Fête du jour: Saint Jérôme
Soleil : lever 5 h. 50; coucher 5 h. 28
Lune : lever matin; coucher 2 h. 57
TEMPS PROBABLE
BEAU
Maximum . . . 60 — Minimum . . . 45

LA PRESSE

LE PLUS FORT TIRAGE QUOTIDIEN DE TOUS LES JOURNAUX DU CANADA

EXTRA
Dernières nouvelles de la bourse
VOIR PAGE 9

42e ANNEE—No 293—28 PAGES — 1e SECTION— EDITION QUOTIDIENNE—MONTREAL, JEUDI 30 SEPTEMBRE 1926 PRIX: DEUX CENTINS

VISION DE GUERRE

LE GENERAL SABATIER DIT LES PROGRES IMMENSES REALISES PAR LA CHIRURGIE

LE GENERAL REGIS SABATIER donnant au reporter de la "Presse" des précisions sur les merveilleuses découvertes de la chirurgie provoquées par la guerre. (Cliché du photographe de la 'Presse').

On ne compte plus les ouvrages qui traitent du grand choc des peuples en armes. Les uns sont de soldats qui en ont parlé du point de vue militaire; les autres sont d'hommes politiques qui ont étudié le groupement des peuples qui en résulte, leur équilibre nouveau; d'autres encore, des économistes ceux-là, ont indiqué les conséquences lointaines du formidable conflit. Mais les ennemis d'hier qui, par-dessus les frontières, constituent l'humanité pensante d'aujourd'hui, attendent toujours l'oeuvre qui traitera de l'envers de la guerre et en dégagera la leçon lamentable, infiniment émouvante, à l'usage des hommes de demain.

Aux jours terribles des grandes offensives, aux heures rouges de bataille, alors que les hommes, à chaque seconde, tombaient par centaines, on ne songeait pas assez à la bravoure peu tapageuse mais certaine des ambulanciers. On ne leur savait pas assez gré de leur héroïsme tranquille à ramasser les blessés.

La France a vu un million cinq cent mille de ses fils tomber pour ne plus se relever. Elle en a vu le double tomber ensanglantés, pantelants, la chair déchirée...

—Dans quelles conditions ces braves ont-ils été soignés?

—Pendant les offensives, comment fonctionnait le service de santé?

—Quels progrès, quelles découvertes la chirurgie a-t-elle faits?

—Du point de vue chirurgical, quels sont les enseignements qui se dégagent de la guerre?

Ces questions, je les ai posées au docteur Régis Sabatier, qui fut, pendant la durée des hostilités, directeur-adjoint, au ministère de la Guerre, des hôpitaux, des ambulances et des baraquements d'urgence sur tous les fronts français. Le docteur qui fut médecin-inspecteur, dont le grade correspond à celui de général, est aujourd'hui en retraite. C'est dire qu'il est particulièrement bien renseigné sur toutes ces questions, parfaitement en mesure d'y répondre. Pour l'atteindre il m'a fallu, à l'Hôtel-Dieu, longer des corridors, grimper des escaliers, traverser des salles où des malades sont couchés.

—Il est certain, m'a-t-il dit, que la guerre a permis à la chirurgie de faire des progrès immenses. En quatre ans elle a plus fait qu'en un siècle peut être normalement. Ainsi la grande oeuvre de mort qu'est la guerre nous a donné de nouveaux moyens de conserver la vie.

—La chose, en soi, est facile à comprendre. L'intervention chirurgicale d'ordinaire ne se produit que sur un malade dont la force de résistance au choc opératoire est très diminuée, dont le moral est affaibli par de longues souffrances. A la guerre le chirurgien opère sur de jeunes hommes pleins de force et de vie, dont le moral est excellent. De ces seuls faits les chances de guérison sont augmentées.

—Le chirurgien, dans la vie civile, en temps de paix, opère, une, deux, trois fois par jour. A la guerre, pendant les offensives, il opère du matin au soir et du soir au matin. Il opère jusqu'à ce qu'il tombe de fatigue. Il prend alors quelques heures de repos puis il recommence jusqu'à ce qu'il tombe de nouveau. Il se hâte, car il sait que des blessés attendent et que plus ils attendent, moins ils ont de chance d'en revenir. Le chirurgien, dans ces conditions acquiert en une semaine une expérience, une habileté, une vitesse que dans la vie civile il n'acquerrait pas en une année.

—A son hôpital le chirurgien ne tente pas certaines opérations, n'encourt pas volontiers certaines responsabilités. A la guerre il n'y a pas à tergiverser, mais à agir, à intervenir au plus vite. Les responsabilités s'imposent: il faut les prendre. Le chirurgien, de par les circonstances est forcé de réaliser des prodiges, de créer des procédés. Ces prodiges, ces créations, furent pour la plupart des perfectionnements apportés à la technique opératoire dont le monde savant est aujourd'hui émerveillé.

—Ces progrès ont aussi porté sur le traitement des plaies infectées. Traité à temps, on ne meurt plus aujourd'hui de la terrible gangrène gazeuse. Pour la guérir on a recourt au liquide de Carel, qui est un sel de chlore. Dans les cas d'épuisement par la perte de sang, lorsque les blessés nous arrivaient exangues, saignés à blanc, on leur envoyait dans les veines, pour remplacer le sang perdu, le liquide qui y ressemble le plus: l'eau de mer reconstituée, qu'on appelle le sérum physiologique.

—On a fait des progrès merveilleux dans la technique opératoire. On a constaté que les chances de guérison sont augmentées par la suture primitive; que la guérison est conditionnée par la rapidité de l'enlèvement du blessé et de son transport au centre chirurgical.

—Les blessés arrivaient en si grand nombre qu'on a appliqué à leur traitement la théorie de la limitation du travail, de la spécialisation du traitement. Certaines ambulances traitaient les blessures du poumon, d'autres celles de l'abdomen, d'autres encore celles de la tête. Dans les ambulances spécialisées dans le traitement des fractures on a imaginé des appareils qui sont aujourd'hui considérés comme des merveilles. La chirurgie du poumon a fait des progrès immenses. La radiographie a d'abord permis d'y localiser le projectile, elle a guidé ensuite le chirurgien qui grâce, à une technique opératoire spéciale, peut aller le chercher tout près du coeur.

—Ayant découvert que la guérison du blessé est conditionnée par la rapidité de son enlèvement et de sont transport, nous avons remplacé les voitures à chevaux par des autos. A leur entrée dans le conflit, les Américains nous demandèrent ce que nous voulions. Pour ma part je fis demander des autos. Du premier coup il nous envoyèrent deux cents Ford. Avec ces voitures légères qui passaient partout, nous allions cueillir le blessé à la sortie du boyau. La moyenne des blessés perdus était de quinze pour cent au début des hostilités. Avec les autos, elle tomba à trois pour cent, ce chiffre par la suite s'est maintenu. A la fin des hostilités on utilisa même l'avion au transport des blessés. A ce moment on opérait aussi bien à vingt kilomètres des tranchées que dans un hôpital de Paris. A son entrée à Bouleuse, après la sauvage offensive allemande de Château-Thierry, le kronprinz ayant visité l'hôpital militaire français déclara textuellement: "—Ils font des choses pareilles à vingt kilomètres des lignes? Eh bien, messieurs, nous sommes fichus."

—Tous ces perfectionnements de chirurgie, tous ces moyens nouveaux de transporter rapidement les blessés ont été utilisés au Maroc, en Syrie. Car lorsque la guerre fut finie pour les autres, elle ne le fut pas, hélas, pour la France.

—Pour vous donner une idée de l'importance du service de santé dont j'avais la direction, conclut le général Sabattier, c'est que pour le mettre sur son pied actuel, j'ai dépensé exactement huit cent millions...

Le général d'une voix tranquille, a cité ce chiffre qui permet de comprendre, en l'ajoutant à d'autres, que la France est aujourd'hui riche de gloire, mais pauvre d'argent.

MYSTERIEUSE CONFERENCE DE MUSSOLINI AVEC CHAMBERLAIN

Le premier ministre d'Italie voyage incognito pour se rendre à Livourne où il entame une conversation secrète avec le ministre des affaires étrangères d'Angleterre. —L'incident de Germersheim.

LA COLERE DES ALLEMANDS

Livourne, Italie, 30—Le premier ministre Mussolini est arrivé à Livourne, ce matin, pour sa conférence avec sir Austen Chamberlain, ministre des affaires étrangères de Grande-Bretagne. Sir Austen est arrivé hier soir à Livourne à bord de son yacht "Delphine". Il est venu à Livourne sur l'invitation de M. Mussolini. Il a été dit que tout ce qui touche aux relations franco-britanniques sera discuté.

NOUVEL INCIDENT

Germersheim, Allemagne, 30. — L'hostilité populaire aux troupes d'occupation françaises, qui avait été soulevée lundi dernier par la mort d'un civil allemand, a été accrue aujourd'hui par la nouvelle annonçant qu'un autre Allemand avait été tué par un soldat français, à Trèves, près de la frontière du Luxembourg. Un rapport officiel allemand dit que quatre cyclistes français passèrent dans un groupe de piétons allemands. Une querelle éclata et l'un des Français, sans provocation, prétend-on, tua un Allemand du nom de Holsterne. Le Français a été arrêté.

Dans l'incident de lundi dernier, le lieutenant Roucier aurait tué un homme et en aurait blessé deux autres, dont un mortellement. Roucier fut envoyé à Landau, comme prisonnier, après une enquête faite par un général français venu de Coblence. Les autorités françaises et allemandes poursuivent leurs enquêtes sur ce cas. Le régiment d'artillerie auquel appartenait Roucier a évacué Germersheim aujourd'hui, sans désordre.

Il a été remplacé par des troupes de Speyer. Le nombre des soldats français, à Germersheim est maintenu à 2,500.

CONFERENCE SECRETE

Livourne, 30. — Le premier ministre Mussolini a reçu aujourd'hui sir Austen Chamberlain à bord du yacht "Ciniiana, dans le port de Livourne, pour leur conférence dont le sujet a été tenu secret jusqu'à l'heure du meeting.

SURPRISE A LIVOURNE

Livourne, 30. — M. Mussolini, voyageant absolument incognito, a quitté Rome hier soir par train spécial. Il a passé la nuit à Vada, petite station à vingt milles d'ici. Il est arrivé à Livourne ce matin. A l'exception des employés de chemin de fer, personne ne savait hier soir que le premier ministre venait à Livourne; car les journaux avaient mentionné plusieurs autres localités comme lieu de la conférence avec sir Austin.

Quand la nouvelle de l'arrivée de M. Mussolini fut annoncée, la ville de Livourne commença à se couvrir de drapeaux.

DOLEANCES ALLEMANDES

Germersheim, Allemagne, 30. — La population de cette ville est fort surexcitée à cause de la mort d'un civil allemand tué par un officier français de l'armée d'occupation.

Le Dr Bell, ministre des régions occupées, doit arriver ici le 1er octobre pour conduire une enquête personnelle sur cette question. Dans l'intervalle le bourgmestre de la ville, au nom de la population, a envoyé une requête à la Société des nations et aux gouvernements allemand et bavarois disant que la ville est opprimée par la garnison française et demandant qu'une cour neutre d'arbitrage soit instituée pour faire une enquête sur la tragédie. Il demande aussi l'évacuation du territoire par les troupes étrangères aussi promptement que possible.

La requête dit:

"Parce que la vie de nos concitoyens n'est plus en sûreté, la population est indignée au plus haut degré. Nous protestons devant le monde entier, contre le traitement d'esclaves que nous inflige une puissance étrangère."

LA DETTE FRANÇAISE

Paris, 30.—Le premier ministre Poincaré et M. Dariac, président de la commission spéciale des dettes interalliées de la Chambre des députés, ont eu une longue conférence relativement à la question de la dette française envers la Grande-Bretagne et les Etats-Unis.

"Le Temps" dit que le premier ministre a fait comprendre à M. Dariac la nécessité de soumettre le sujet au parlement aussitôt que possible lorsqu'il se réunira de nouveau à la fin d'octobre.

DEMENTI FORMEL

Le ministre des affaires étrangères de France a nettement nié la nouvelle publiée dans les cercles maritimes de la Russie et disant que la Pologne recevrait bientôt un certain nombre de vaisseaux de guerre de la part de la France.

POUR ENCOURAGER LES OEUVRES DU BIEN-ETRE

Le public est instamment invité à aller tous les soirs de cette semaine à la kermesse de l'Association du Bien-Etre de la jeunesse à la palestre du National, rue Cherrier, afin d'encourager cette société et lui permettre d'organiser de belles fêtes cette automne et de préparer de beaux arbres de Noël pour les enfants déshérités de la fortune. Il y a un programme attrayant pour chaque soir et des kiosques vraiment remarquables. Des surprises sont ménagées aux assistants.

Une nouvelle organisation municipale

A l'avenir à Joliette le siège d'un échevin sera désigné par un numéro.

PAS DE QUARTIERS

(Du correspondant de la PRESSE)

Joliette, 30.—Le conseil de ville de Joliette a adopté hier soir un règlement important qui aura une portée très considérable dans toutes les élections municipales dans notre ville. Il a pour effet d'assigner un numéro au siège municipal de chaque échevin. Comme il y a à Joliette neuf échevins, la ville aura donc neuf sièges. Celui de M. Read portera le numéro un; celui de M. Mainville, le numéro deux; celui de M. Grenier, le numéro trois; celui de M. Alph. Paquin, le numéro quatre; celui de M. J.-M. Bordeleau, le numéro cinq; celui de M. Georges Chevalier, le numéro six; celui de M. Emile Arcand, le numéro sept; celui de M. Zenon Bellerose, le numéro huit, et celui de M. Jean-Baptiste Fontaine, le numéro neuf.

Lorsqu'un candidat briguera les suffrages, il devra mentionner dans son bulletin de présentation le numéro du siège qu'il conteste. Cependant, par ce règlement, la ville n'est pas divisée par quartiers et tous les électeurs pourront voter pour un candidat qui réside dans une autre partie de la ville. Ce règlement a été inspiré par la nouvelle loi provinciale adoptée par la Législature, article 30a de la Loi des cités et villes.

UN AVANTAGE

Cette modification aura un grand avantage. Ainsi, si au cours d'une élection municipale trois sièges sont vacants, un échevin qui se présente par exemple pour le siège numéro un et qui n'aura pas d'adversaire pour ce siège, sera élu par acclamation, tandis qu'il devra y avoir votation pour les deux autres sièges s'ils sont contestés. Avec l'ancien système lorsqu'il y avait par exemple trois sièges de vacants et que quatre candidats se présentaient, aucun d'eux ne pouvait être déclaré élu par acclamation.

C'est à la suite de la conférence donnée par M. Oscar Morin, sous-ministre provincial des affaires municipales, qui a expliqué le but de l'amendement à la loi, article 30a précité, que notre conseil municipal a décidé d'adopter le présent système.

Lloyd George en Russie

Londres, 30. — M. Lloyd George se propose de visiter la Russie, le printemps prochain, pour faire une enquête personnelle sur le régime soviétique.

OU DELIBERERA LA CHAMBRE DE COMMERCE

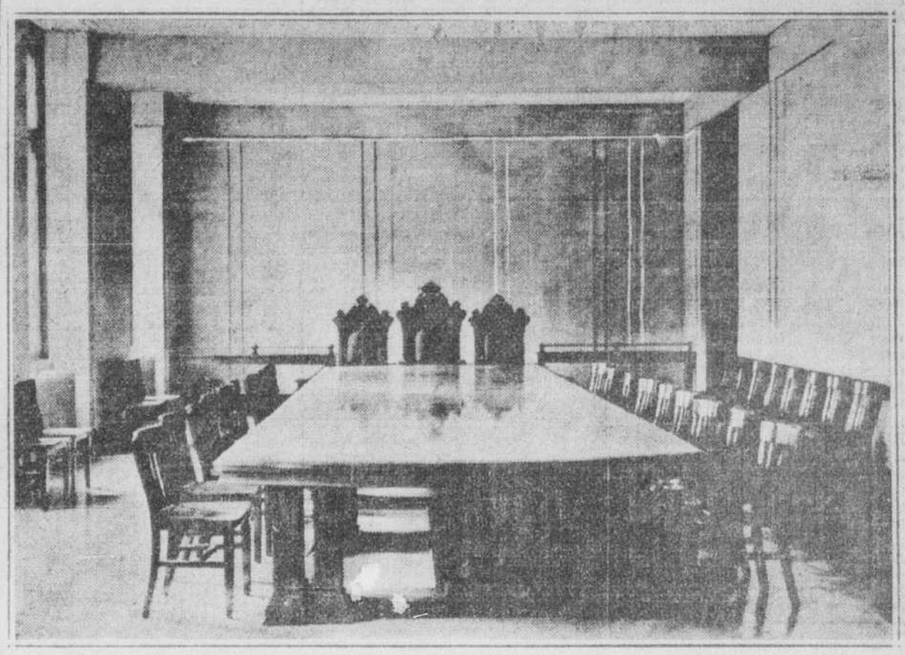

La salle des délibérations de la Chambre de Commerce telle qu'elle apparaît aujourd'hui, au nouvel immeuble de la grande organisation industrielle et commerciale, rue Saint-Jacques. Les murs sont en pierre de Caen, bordés au bas par une lisière de marbre gris-bleu veiné de rouge provenant des carrières de Missisquoi. La grande table du conseil, qui pèse plus de trois tonnes, les fauteuils, les trois grandes portes doubles et les cinq fenêtres sont en noyer noir solide. Cette magnifique salle de style directoire sera officiellement inaugurée, mardi prochain, à 3 heures de l'après-midi, par Son Honneur le lieutenant-gouverneur Narcisse Pérodeau. (Cliché la "Presse").

Ce poste sera quelque temps sans titulaire

Va-t-on accorder une certaine allocation à M. R.-R. Farrow?

DES CREDITS A VOTER

(Du correspondant de la PRESSE)

Ottawa, 30. — Bien que le gouvernement n'ait pas encore étudié la question, il semble certain que la position de sous-ministre des douanes ne sera pas remplie avant que la commission chargée de l'enquête sur l'administartion de ce département ait déposé son rapport. Quelques journaux de Toronto affirment que M. J.-H. Bertram, percepteur de l'impôt pour le port de Toronto, accepterait la position.

Bien qu'il soit toujours candidat pour la position, tout comme il l'était au temps du gouvernement d'union, lorsque M. R.-R. Farrow, sous-ministre destitué, obtint la nomination, l'opinion dominante, à Ottawa, est qu'il n'est pas nécessaire de se hâter et qu'il sera encore temps de nommer un sous-ministre, lorsque l'enquête sera terminée.

M. R.-R. FARROW

Le comité parlementaire d'enquête recommanda de mettre M. R.-R. Farrow à sa retraite. En chambre, M. J.-S. Woodsworth présenta une résolution pour le renvoyer sans autre forme de procès, et c'est ce qui a été fait. Plusieurs représentations sont faites auprès du gouvernement en faveur de M. Farrow pour qu'il obtienne sa retraite, après 35 ans de service, ou qu'on lui accorde du moins une certaine allocation.

Lorsque les crédits seront déposés, à la prochaine session, il est très probable qu'ils contiendront la somme nécessaire pour la construction du square qui doit remplacer les édifices actuellement élevés dans le triangle Elgin, Sparks, Wellington. La brusque dissolution des chambres a empêché le gouvernement libéral de voter l'argent indispensable à cette amélioration, mais dès la session prochaine cette mesure sera immédiatement prise, et la capitale pourra jouir d'un parc nouveau pour 1927.

L'IMPRIMERIE NATIONALE

L'imprimerie nationale qui, depuis les jours du gouvernement d'union, est sous la juridiction du ministère du travail, doit revenir sous peu sous l'autorité du secrétariat d'Etat. Ce changement avait été fait lorsque le sénateur Robertson fut ministre du travail. M. F.-A. Ackland restera imprimeur du Roi, et M. P.-N. Draper, surintendant de l'imprimarie.

Cette réorganisation des départements se poursuivra aussi dans d'autres domaines, et la surveillance des édifices parlementaires accordée à un corps de police spécial appartiendra dorénavant à la gendarmerie à cheval, division "A".

LE COLONEL BOWIE

Une telle décision enlèverait la juridiction de la police parlementaire au colonel Bowie, sergent d'armes. Ce geste est interprété, dans les cercles parlementaires, comme un prélude à la mise à la retraite du sergent d'armes, qui atteindra, dans quelques mois, sa limite d'âge. Il a 35 ans de service révolus et il est fortement question qu'il soit mis incessamment à sa retraite.

Un arrêté-en-conseil a été passé par le gouvernement, plaçant le département de l'imprimerie nationale sous l'autorité du secrétaire d'Etat.

Désastreuses tempêtes pour les Mexicains

De grands dommages sont causés par l'ouragan dans plusieurs Etats.

DEGATS EN COLOMBIE

Nogales, Ariz., 30—Les tempêtes, le long de la côte occidentale au Mexique, ont causé de grands dommages à Mazatlan, dans l'Etat de Sinoloa et des dégâts moins considérables à Manzanillo et Guyannas, dans l'Etat de Sorona, d'après de maigres rapports reçus à Nogales. Les services télégraphique et téléphonique ont été interrompus. On ne sait pas s'il y a eu des pertes de vie.

DESASTRE EN COLOMBIE

Buenaventura, Colombie, 30—On annonce qu'un cyclone a causé de grands dommages aux plantations de bananiers à Santa Maria.

La ville de Cienga a souffert beaucoup des inondations causées par la tempête.

BILAN DE L'OURAGAN

Vera-Cruz, 30. — Un correspondant de la Presse Associée, qui est arrivé à Vera-Cruz, a constaté que la ville n'avait pas été aussi endommagée par l'ouragan que le rapportaient les premières dépêches.

Il n'y a pas eu d'étrangers de tués ou blessés. Les seules pertes de vies rapportées jusqu'à présent ne consistent qu'en la noyade de deux Mexicains.

Dans le quartier commercial, les seuls dégâts causés par l'ouragan sont l'enlèvement des toits, le bris des fenêtres et l'inondation des premiers étages des édifices.

Les baignoires et les autres constructions en bois sur la grève ont été grandement endommagées, tandis que les petits vaisseaux ont quelque peu souffert. Les principales sections de la ville présentent une apparence normale.

Les dommages à la propriété qui se chiffreront à environ 200,000 à 250,000 pesos, n'affectent que de petites constructions en bois le long de la grève, y compris un yacht, un groupe de maisons de pieux, quelques magasins de rafraîchissements et un quai de débarquement du charbon.

Les plantations de bananes et de canne à sucre ont subi de gros dégâts sur une portion de territoire d'un rayon de 100 milles à l'intérieur du pays, les pluies torrentielles détruisant les fabriques et ruinant les récoltes.

BATEAUX EN DETRESSE

Mexico, 30. — Le vapeur américain "Judith" de la "Pacific-Carribbean Golf Line" de San Francisco, et le vapeur mexicain "Villa-Hermosa", de Tabasco, qui devaient arriver à Vera-Cruz avant-hier ont été perdus de vue et l'on craint pour leur sécurité. Quatre voiliers manquent aussi.

Le ministère de la guerre a annoncé que les troupes fédérales coopèrent au travail de ravitaillement à Vera-Cruz. Des équipes de sauvetage ont été requises de Jalapa pour réparer les lignes de chemins de fer et les lignes télégraphiques.

IL FAUT ETRE RICHE

Washington, 30. — Il semble de plus en plus difficile de conserver dans le service diplomatique les hauts fonctionnaires à moins qu'ils n'aient une fortune personnelle suffisante.

Une enquête sur le travail aux Etats-Unis

Une commission royale britannique sera bientôt à Washington.

QUELQUES SUSPICIONS

Washington, 30—Le fait qu'une commission royale ouvrière de Grande-Bretagne doit arriver bientôt à Washington soulève beaucoup de commentaires dans les milieux ouvriers; aux Etats-Unis. Le "Labor", organe des employés de chemin de fer, publie de longs commentaires et M. Green, président de la Fédération américaine du travail, a demandé aux officiers des organisations ouvrières de fournir à la commission toutes les informations qui pourraient être utiles. La commission royale est dirigée par sir William Mackenzie. Elle comprend des fonctionnaires éminents intéressés aux affaires ouvrières, des représentants des patrons et des représentants du travail. Un fait qui attire tout particulièrement l'attention, c'est que la commission royale vient peu après la visite d'une commission envoyée par la "Daily Mail" et qui était supposée représenter le travail britannique. Le "Labor" dénonce la commission du "Daily Mail" et dit que derrière elle, il y avait un plan pour encourager les industries non syndiquées. Le "Labor" est porté à regarder de telles commissions étrangères avec quelque suspicion.

Loi qui sera respectée

Ottawa, 30—Les usines E.-B. Eddy ne feront plus travailler leurs employés, le dimanche, à l'avenir. Tout travail cessera, à minuit, le samedi soir, pour reprendre à minuit, le dimanche soir. Cette politique a été adoptée par les autorités de la compagnie Eddy, après qu'elles eurent reçu une lettre de l'hon. L.-A. Taschereau, leur signalant la nécessité d'observer plus strictement le jour du Seigneur. Généralement, le dimanche était consacré au nettoyage et au réparage des machines.

AU BANQUET D'HOMMAGE A M. THEODULE RHEAUME

Quelques-uns des convives à la table d'honneur du grand banquet populaire de huit cents couverts, offert hier soir, à l'académie Piché, à Lachine, en tribut d'hommage des électeurs et des électrices de Jacques-Cartier, pour l'éclatante victoire libérale du 14 septembre dernier; de gauche à droite, MM. le recorder J.-A. Robillard, J.-A.-A. Leclair, ex-maire de Verdun, Rodolphe Tourville, député de Maskinongé à la Législature, l'hon. P.-R. Du Tremblay, Conseiller Législatif, M. Théodule Rhéaume, député de Jacques-Cartier aux Communes, M. Victor Marchand, député de Jacques-Cartier à la Législature, président du banquet, l'hon. sénateur F.-L. Béique, et l'hon. Fernand Rinfret, secrétaire d'Etat. (Cliché la "Presse").

UNE NOMINATION

L'hon. juge J.-T. BROWN, juge en chef de la Cour du banc du roi, en Saskatchewan, que le gouvernement vient de charger de poursuivre l'enquête sur les douanes, à titre de collègue de sir François Lemieux et de l'hon. juge W.-H. Wright, de la Cour suprême de l'Ontario.

LA VIE SOCIALE

—L'ouverture de la saison au cercle universitaire a été marquée par une réception qui eut lieu, hier soir, dans les salons du cercle, abondamment décorés de fleurs et de verdure. Les membres, accompagnés de leurs invités, furent reçus par M. et Mme J.-W. Simard. Le buffet avait été dressé sous une marquise, dans le jardin. L'orchestre était dirigé par M. J.-A. Donato. Plus de six cents personnes, parmi lesquelles nous avons remarqué plusieurs sommités du monde judiciaire, du barreau, de la médecine, du notariat et des autres professions libérales, ont assisté à cette réception.

—Le déjeuner de clôture de la section féminine du club de golf de Laval-sur-le-lac réunissait, hier, au chalet du club, plus de soixante personnes, parmi lesquelles nous avons remarqué: Mmes J.-A.-M. Charbonneau, Beaudry Leman, Hector Panneton, J.-A. Jarry, H. Godbout, Hector Bousquet, Vital Cléroux, T. Meunier, Hector Grothé, Ernest Tétreau, Henri Merrill, Mlle Berthe Labelle, Mmes I. Côté, Armand Grothé, M. Durand, Antoine Limoges, Olivar Asselin, R. Tessier, Miles Marie Saint-Onge, Madeleine Tessier, Mme Irénée Vautrin, Mme Bourassa, Mme Bélanger, Mmes J.-A. Marion, Arthur Terreau, T. Brault, J.-A. Bonneville, Edouard Bertrand, J.-P.-A. Gagnon, Louis Papineau, Edouard Miller, Eugène Poirier, Albert Malo, J.-W. Provost, Armand Mailloux, Henri Lionais, Elphège Ethier, J. Moquin, M. Pinsonnault, A. Lefebvre, R. Gauthier, Mlle Adrienne Décarie, Mmes Ernest Savard, A.-S. DeGuire, A.-W. Patenaude, Paul-Emile Ostiguy, Mlle Mance Bonneville, Mmes A.-J. Major, d'Ottawa; Lionel Joron, Alexandre Gravel, Mlle L. Gravel.

— Mme Henri Lionais et Mme Edouard Groneau sont parties, ce matin, en automobile, pour New-York, où elles feront un séjour d'une quinzaine.

—M. le Dr J.-A. Jarry est à Washington.

—Au dîner offert, hier, à l'hôtel Ritz-Carlton, par M. le Dr et Mme Albert LeSage, en l'honneur de quelques délégués étrangers au congrès médical tenu à Montréal, la semaine dernière, les convives étaient: le consul général de France et Mme la baronne de Vitrolles, M. le Dr et Mme Antonin Clerc, M. le Dr et Mme R.-J. Logre, le général Sabatier, l'hon. M. et Mme P.-R. DuTremblay, l'hon. M. et Mme L.-A. David, M. le professeur Pettit, M. le Dr et Mme Louis de Lotbinière Harwood, M. le Dr et Mme Oscar-F. Mercier, M. et Mme Armand Chaput, M. et Mme L.-J. Tarte, Mme W.-A. Huguenin, Mme R.-G. Bourgeois, Mme Raoul Masson, le colonel Dubuc, M. le Dr Damien Masson, M. le Dr Rodolphe Boulet, M. le Dr J.-E. Dubé.

— Mme A.-J. Gilleti reçoit à l'heure du thé, à un shower de toile aujourd'hui, en l'honneur de sa nièce, Mlle Noëlla Boileau. Mmes C. Boileau, R. Brosseau, R. Bastien, J. Bastien servent le thé, aidées de Mlles Marguerite Grothé, Marguerite Sénécal, Irène Dumontier, May Reid, Gabrielle Villeneuve. Les salons sont décorés de feuilles d'automne et de marguerites.

—Parmi les personnes qui assisteront à la partie de cartes qui aura lieu, à l'hôtel Windsor, le lundi 18 octobre, sous le patronage de Mme Alfred Duranleau, au profit des oeuvres des RR. SS. Franciscaines missionnaires de Marie, mentionnons: Mmes Louis Boyer, J. Brault, Léandre Brault, L.-A. Bernard, Victor Beaudry, Alphonse Brodeur, A. Boyer, H. Beaudry, J.-W. Barclay, O. Baillargeon, A. Boileau, Lionel Barsalou, B. Bernard, Mlle Boissonnault, Mlle Boulais, Mmes Aldéric Blain, Ulric Boileau, N. Charest, W. Charette, Joseph Corbeil, A.-L. Caron, Louis Coutu, H. Chandler, Hector Cyphot, J. Chapleau, J. Côté, O. Constantineau, Armand Chaput, Jules Crépeau, Mlle Kathleen Chabot, Mmes Paul Cholette, Napoléon Caplette, J.-A.-M. Charbonneau, Mlle Adrienne Corbeil, Mmes Claude Frank Curran, E.-W. Caron, A. Corbeil, Philippe Charette, Gustave Carreau, L.-J. Cardin, Henri Coupal, J.-N. Clermont, Guy Clerk, Ernest Charron, T. Cyphot, Victor Carmel, J.-W. Cadieux, A. Campeau, Pierre F. Casgrain. Mme Rosaire Dupuis, avenue Bloomfield, donnera des renseignements, à ce sujet, à toute personne qui en désirerait.

—M. et Mme Luc Rochefort partiront, prochainement, pour un voyage de quelques mois dans l'Amérique du Sud.

—Mme H.-A. Pacaud et Mme L. Roy, de Québec, sont de passage en ville, en route pour New-York, où elles passeront quelque temps.

—M. et Mme Arthur Morin s'embarqueront pour l'Europe, la semaine prochaine.

—Mlle Blanchette Marien, qui était à Trois-Rivières, ces jours derniers, l'invitée de Mme Roch Hébert, est actuellement l'hôte de Mlle Jacqueline Morin, à Saint-Joseph de Beauce. A son retour, Mlle Marien passera quelques jours à Québec, chez Mlle Claire Tellier.

—Le mariage de Mlle Cécile Alix Beaudry avec M. Albert Deschamps, jr., sera célébré, le 6 octobre, à 9 h., en l'église Sainte-Madeleine, à Outremont. M. W.-C. Prévost accompagnera sa nièce; Mlle Dorothy Vauthier agira comme demoiselle d'honneur et M. Oscar Deschamps, comme garçon d'honneur. Après la cérémonie, il y aura réception à l'hôtel Viger.

—M. et Mme J.-P. Lacroix et leur fille, Hélène, sont revenus de Québec, où ils ont passé quelques jours, les invités de M. Oslas Lacroix.

QUEBEC

—Son Honneur le lieutenant gouverneur, M. N. Pérodeau, a reçu à déjeuner, à Spencer-Wood, hier, en l'honneur de Leurs Excellences le gouverneur général et lady Byng de Vimy. Les convives étaient: l'hon. M. et Mme L.-A Taschereau, sir Charles et lady Fitzpatrick, sir Georges Garneau, sir Arthur et lady Currie, Mlle Currie, M. et Mme R.-P. Kernan, Mlle Burstall, le brigadier général Tremblay, Mme F.-G. Scott, le lieutenant-colonel et Mme John Price, l'hon. M. et Mme F. Erskine, Mlle Sanford, M. et Mme Sladen, le lieutenant-colonel et Mme Georges Vanier, le major et Mme O'Connor, M. et Mme Paquin, le lieutenant-colonel Urquhart, le colonel et Mme D.-B. Papineau, le capitaine Lord William Scott, le major Bowie, le capitaine Bertau et le colonel Snow. Mme Frank McKenna, lady Garneau, lady Price, Mme Tremblay et le doyen Scott n'ont pu assister à cette réception.

—Le premier ministre de la province de Québec et les membres du comité exécutif ont reçu, mardi, dans la salle du conseil législatif, en l'honneur de Leurs Excellences lord et lady Byng de Vimy. Son Honneur le lieutenant-gouverneur, M. Narcisse Pérodeau, l'hon. M. et Mme L.-A. Taschereau recevaient avec Leurs Excellences. On remarquait parmi les invités: sir Charles et lady Fitzpatrick, l'hon. M. Ernest Lapointe, l'hon. M. Lucien Cannon, l'hon. M. et Mme Antonin Galipeault, l'hon. M. Jacob Nicol, l'hon. juge et Mme C.-E. Dorion, l'hon. juge et Mme Albert Sévigny, M. le bâtonnier Louis Demers, M. et Mme L.-A. Cannon.

—Le mariage de Mlle Béatrice Miller, fille de M. et Mme J.-N. Miller, de Québec, avec M. le Dr Roland Desmeules, fils de M. et Mme Alexandre Desmeules, de Québec, sera célébré le samedi 18 octobre.

Madame J.-A.-M. CHARBONNEAU, réélue présidente de la section féminine du club de golf de Laval-sur-le-lac.

Madame BEAUDRY LEMAN, réélue présidente du comité de réception de la section féminine du club de golf de Laval-sur-le-lac, aux élections qui eurent lieu, hier, après le déjeuner de clôture.

COURS et CONFÉRENCES

COURS DE SOLFEGE AU "CONSEIL DES ARTS ET MANUFACTURES"

Ouverture, mardi, 5 octobre.

Sous la direction du professeur J. J. Goulet, le cours public de solfège donné par le Conseil des Arts et Manufactures sera ouvert au Monument National le mardi, 5 octobre.

Inutile de revenir sur l'importance du solfège, car l'on sait que c'est la base fondamentale de la musique et c'est pour faciliter l'avancement de l'art musical que ce cours est donné le jour et le soir.

Les professeurs de musique, les maîtres-de-chapelle, sont priés d'encourager leurs élèves à se faire inscrire à ces leçons intéressantes. Même les chanteurs des choeurs d'opéras et d'opérettes devraient suivre ces cours.

Nombreux sont les maîtres-de-chapelle et les artistes qui chantent dans nos concerts qui ont grandement bénéficié de l'enseignement du solfège. Les élèves réunis étudient des oeuvres chorales de grands maîtres. Le directeur de ces cours, le professeur J. J. Goulet, est un dévoué et un travailleur à qui Montréal doit une grande partie de ses progrès artistiques depuis plusieurs années.

Que l'on se hâte de s'inscrire au bureau numéro quatre, 4, du Monument National, en se présentant le jour, entre 9 hrs 30 et 11 hrs 30 de l'avant-midi et entre 2 heures et 4 heures de l'après-midi.

COURS D'ASSURANCES A L'ECOLE DES HAUTES ETUDES COMMERCIALES

En organisant ses cours du soir, l'Ecole des Hautes Etudes commerciales a voulu rendre service et améliorer la situation de tous les employés du commerce, de l'industrie ou de la finance. Elle n'a pas oublié les employés des compagnies d'assurances.

Un cours spécial de 20 leçons, est donné tous les mercredis et vendredis soirs, de 8 à 9 heures, à partir du 6 octobre jusqu'au 16 décembre.

Avant d'étudier les différents genres d'assurances, le professeur étudie le rôle économique et social de l'assurance, étude où les agents pourront trouver de nombreux arguments pour faciliter leur travail. Le contrat d'assurances est expliqué ensuite, car quel que soit le genre d'assurance, la nature du contrat, ses causes, ses effets et son extinction restent les mêmes.

L'assurance-vie est alors étudiée. Les élèves apprennent la construction des tables de mortalité, le calcul des primes; ils font l'analyse des divers contrats d'assurance-vie. La clause d'invalidité en assurance-vie sert de transition entre cette assurance et l'assurance contre les accidents, la maladie et l'invalidité. On n'oublie pas les assurances sociales contre les accidents, de travail, etc.

Toutes les clauses spéciales aux polices d'assurances contre l'incendie sont discutées, expliquées à l'aide de faits pratiques et récents.

Enfin les assurances maritimes, longtemps réservées à quelques privilégiés dans notre pays, font l'objet des dernières leçons où tous les cas pouvant se présenter dans la pratique sont soigneusement passés en revue.

Les employés des compagnies d'assurances, de transports, etc., (jeunes gens et jeunes filles) devraient s'inscrire à ces cours d'assurances de l'Ecole des Hautes Etudes commerciales qui les conduiront vers une amélioration sensible de leurs situations.

ACTE DE DESESPOIR

Vienne, 30. — Le célèbre biologiste Kammerer, ancien médecin de Lenine, s'est suicidé d'un coup de revolver.

POUR VIVRE EN SANTÉ CE QU'IL FAUT SAVOIR

Le département de la santé des animaux. — *Le département de la santé des animaux a démontré l'importance, par rapport à l'agriculture, des recherches de pathologie animale. De plus, le contrôle, la prévention et la suppression des maladies des animaux qui peuvent être communiquées à l'homme, entre autres la tuberculose, la morve, l'anthrax, la rage, etc., et l'examen scientifique des animaux fournisseurs de viande comestible pour l'homme, tout cela démontre la relation directe existant entre la pathologie animale et la santé publique.*

L'accroissement et le développement rapides des industries du bétail au Canada, inévitablement accompagnés des maladies animales, ont nécessité l'extension considérable et continue du travail d'investigation et des recherches. Des conditions pathologiques autrefois très rarement connues ou relativement peu importantes se sont multipliées rapidement de nos jours, et, sous une forme aggravée ou épidémique, sont devenues des facteurs économiques importants. L'augmentation de la tuberculose, principalement chez les bêtes à cornes, les pourceaux et les volailles, est devenue un très grave problème demandant des mesures énergiques pour la découverte et la suppression des animaux infectés — et voilà derechef un vaste champ de recherches.

Il y a sept ans, une propriété située à quelques milles de la ville d'Ottawa fut achetée par le ministère de l'agriculture afin qu'on y installât un poste de recherches pour le département de la santé des animaux. On y établit des quartiers temporaires où l'on commença une étude expérimentale de la tuberculose bovine, en ajoutant, d'année en année, un nouvel article au programme de recherches; et, malgré l'infériorité relative dans laquelle se trouvèrent les travailleurs antituberculeux, à cause du manque de confort et d'appareils modernes, on peut enregistrer un progrès sensible. Différentes phases du problème ont été envisagées, y compris l'étude de la tuberculine et des méthodes de la produire, de la préparer, de la standardiser, comme un produit dont on a aussi étudié les propriétés chimiques et les principes actifs, etc... Un autre aspect du problème, l'immunité contre la tuberculose et les possibilités d'une vaccination effective, a été résolu, de même que la comparaison entre la pathologie et la bactériologie dans les développements tuberculeux causés par des bacilles humains, bovins et ovins.

(A suivre)

SANITAS.

LAIT INNOXA
DONNE AU TEINT, LA FRAICHEUR DE LA JEUNESSE
Notice explicative sur demande à J. I. Eddé. New Birks Bldg. Montréal.
273-m.j.s.n

$2.69
C'est notre prix spécial pour des chapeaux de feutre importés.
Davies CHAPEAUX
MAGASIN PRINCIPAL:
561 rue Ste-Catherine Ouest
2 blocs à l'ouest des rues Peel et Windsor.

GELEE BEE
3 pour 25c PARTOUT

MAISONS D'EDUCATION
McDONALD BUSINESS COLLEGE
Cours classique et commercial $6.00 par mois anglais, clavigraphie, sténographie, comptabilité, en trois mois. Brevets, lettres et sciences. 916 Ste-Catherine Ouest. Position assurée. 27,28,29,30,2

EXTRAIT DE MALT AVEC HUILE DE FOIE DE MORUE
PRODUITS DE BOOTS CASH CHEMISTS
En Vente au Canada par les PHARMACIES Rexall
8F

INSTITUT LAROCHE, Enr.
Collège classique et commercial. Brevets.
Conversation anglaise, sténographie, clavigraphie, etc.
Cours strictement privés
JOUR-SOIR — Deux sexes.
1625, ST-DENIS, (en face du théâtre St-Denis). Est 7496. 30,2

BEIair 5412 DEUX ECOLES UPtown 0030
O'SULLIVAN Business College
COURS—JOUR ET SOIR
1844 BOULEVARD S.-LAURENT (en face de l'Eglise du Saint-Enfant-Jésus)
303 RUE MOUNTAIN angle Sainte-Catherine ouest (en face d'Dollyr)
COURS SPECIAUX EN ANGLAIS ET PREPARATION ANGLAISE
Routine de bureau, sténographie, comptabilité, pratique d'affaires, etc., etc. Plus de 1700 élèves par année. A REÇU LES PLUS GRANDS HONNEURS A L'EXPOSITION UNIVERSELLE, AUSSI A L'EXPOSITION DE L'EMPIRE BRITANNIQUE.
E. J. O'SULLIVAN, M.A., Prin. PROSPECTUS GRATUIT. J. D. WOODLOCK, Sec. 230-n

INTERNATIONAL Business College
214 Ste-Catherine O., MONTREAL
Fondé 1895. Cours Commercial; Sténographie, Dactylographie; Conversation anglaise; Cours individuels jour et soir; Visite sollicitée; Catalogue gratis. Plateau 0529.
ANGUS CAZA, Princ.
291-m.j.s.n

Desserts Attrayants
économiques et sains
préparés en un instant avec
La Poudre de Gelée BRODIE
Fraise — Framboise — Orange — Citron — Vanille

CUMMINGS & CUMMINGS
Nous vous invitons aux salles d'échantillons de notre fabrique
Notre magasin est situé dans un endroit hors des sentiers battus où les loyers sont bas, et notre production est immense. Ces deux facteurs contribuent à réduire nos frais d'opération à moins que ceux de n'importe quel autre marchand de fourrure en gros. Vous ne trouverez pas chez nous une salle d'exposition coûteuse et luxueuse, mais vos fourrures vous coûteront moins cher.

LA FABRIQUE EST L'ENDROIT OU ACHETER DES FOURRURES

Manteaux de seal français, 42 pouces de long, modèle pour jeunes filles, garnis en paresi, nouveau collet châle long et roulé, effet de ligne droite sur les côtés donnant à ce vêtement une chic apparence. Doublé en soie brochée. Prix de la fabrique $125. D'autres à partir de $65

Manteaux de rat musqué, 44 pouces de long, peaux taillées en V, effet de ligne droite sur les côtés. Collet châle légèrement bouillonné. Doublure en brocart qui donnera satisfaction. — Aussi en peaux taillées horizontalement. Prix de la fabrique $195. D'autres à partir de $150.

Manteaux de mouton de Perse, 44 pouces de long, effet de ligne droite sur les côtés, long collet châle et manchettes en martre d'Alaska. Grosses frisures uniformes. Doublure en soie brochée. Autres modèles garnis d'écureuil russe. Prix de la fabrique $225. D'autres à partir de $125

Manteaux de mouton de Perse, 44 pouces de long, effet de ligne droite sur les côtés. Nouveau collet roulé long et manchettes en martre d'Alaska. Frisures moyennes uniformes et luisantes. Doublure en pussy willow ou en crêpe de la meilleure qualité. Prix de la fabrique $345. D'autres à partir de $125

Manteaux de rat musqué, 42 pouces de long. Flanc de rat du Nord tacheté. Collet, manchettes, bande de devant et bord en dos de rat musqué foncé, constituant la plus frappante et la plus juvénile combinaison. Manteau à lignes droites, nouveau collet roulé long et étroit donnant une apparence très distinguée. Doublure en crêpe dans les plus nouvelles nuances. Prix de la fabrique $225. D'autres à partir de $195.

Moyennant un acompte nous garderons votre manteau jusqu'à demande.

CUMMINGS & CUMMINGS LIMITED
Angle rues St-Paul et St-Sulpice.
Ouvert le samedi après-midi. En arrière de l'église Notre-Dame.

Les beautés célèbres et les dames de la société dans le monde entier obtiennent un teint éblouissant, d'un charme irrésistible en faisant usage de la CRÈME ORIENTALE de GOURAUD
Employée depuis plus de 85 ans
Se fait en nuances Blanche—Chair—Rachel
Echantillon contre remboursement de 10c
Ferd. T. Hopkins & Son, Montréal
F13

Dr MARCEL TESSIER
4152 rue St-Denis (près Rachel)
DENTISTERIE MODERNE
Bélair 1366-8407.

SOBIE'S SILK SHOP LIMITED
Tailored Undergarments
Un de nos nombreux vêtements
Caleçons bouffants 98c et plus
Ste-Catherine, près Peel
Ste-Catherine, près Crescent
295 Ste-Catherine Ouest
170 Ste-Catherine Ouest

NOUVELLES
intéressant les
DAMES ET LES DEMOISELLES

Entendu dans le magasin :

Ce MANTEAU en needlepoint bleu royal garni d'opossum naturel pâle me plait. Examinez bien cette doublure en crêpe de Chine de belle qualité. Et la broderie, n'est-ce pas qu'elle produit un bel effet. **60.00**, voilà certes un prix très modique.

Le MANTEAU en suédine avec collet écrasé en seal est un délice pour les yeux. A **29.50**, je suis persuadée que je fais un bon achat.

La ROBE me va comme un gant. C'est chose facile que de faire son choix ici.

Le COSTUME en Poiret marine est très confortable. A **25.00**, c'est sans contredit une aubaine. Le costume à **35.00** est une merveille. Il vaut sûrement **50.00**.

KAHN BROS
Maison de l'Elégante
444 RUE STE-CATHERINE EST
VIS-A-VIS LE MAGASIN DEPARTEMENTAL DUPUIS FRERES
392-3

Saveur Canadienne Supérieure Sans Frais Supplémentaires

Comme ces Soupes sont de fabrication entièrement canadienne, il n'y a pas de frais d'importation. Vous obtenez par conséquent, à un prix inférieur, un produit qui possède toute la saveur naturelle des légumes récoltés dans les régions septentrionales du Canada, lorsque vous achetez des

SOUPES AYLMER

8 Variétés: Tomates, Pois Verts, Asperges, Légumes, Céleri, Queue de Boeuf, Consommé, Poulet avec Riz

F14

Une Cuiller à Soupe de 50c. pour 20c.

Adressez à la Canadian Canners, Limited, Hamilton, Canada, 3 étiquettes de n'importe quelle variété de Soupe "AYLMER" avec 20 sous en argent ou en timbres-poste — et vous recevrez, franc de port, une superbe cuiller à soupe Oneida Community Par Plate du modèle "Bridal Wreath," se vendant régulièrement 50 sous. Cuillers à thé du même modèle si désiré aux mêmes conditions.

La Saveur est Supérieure - Le Coût est Inférieur

LA PRESSE EST LE JOURNAL FRANÇAIS LE PLUS GRAND DU MONDE

LA PRESSE

LE JOURNAL DE FAMILLE QUI RENSEIGNE SUR TOUT

MONTREAL, JEUDI, 30 SEPTEMBRE 1926

LE PLUS FORT TIRAGE QUOTIDIEN DE TOUS LES JOURNAUX DU CANADA

Mesure sur laquelle on va insister

L'application de la carte d'identité réclamée par la Commission des hôpitaux.

UNE NOUVELLE REUNION

L'initiative du mouvement lancé en faveur de la carte, d'identité appartenant à la Commission échevinale, chargée de l'étude de mesures propres à mettre fin à certaines manœuvres électorales, la Commission des hôpitaux que dirige le docteur Ernest Poulin va prier la première de bien vouloir faire de nouvelles démarches pour hâter l'application de cette carte. La Chambre de commerce et plusieurs autres organisations de la métropole réclament maintenant la mise en vigueur d'une carte, avec photographie et signature; la Commission qui a siégé dernièrement sous la présidence de l'échevin J.-A. Savard a réitéré une décision qu'elle avait déjà prise en se déclarant de nouveau en faveur du principe.

Tout d'abord, la carte d'identité serait utilisée au cours de la période électorale; elle aiderait les autorités de nos hôpitaux à établir l'identité de leurs malades, la carte désignant si ceux-ci sont des citoyens de la métropole ou non, et la Chambre de commerce la veut pour protéger les commerçants.

Dans le premier cas, la carte d'identité réduirait au possible, dit-on, la personnification de l'électeur; dans le deuxième, elle fixerait le médecin sur le lieu d'origine du malade, et, dans le cas d'un indigent, les autorités de l'hôpital pourraient réclamer de la municipalité intéressée; dans le troisième cas, elle protégerait les marchands de notre ville contre la concurrence que leur font les marchands qui n'ont pas de place d'affaires permanente ici, en établissant exactement leur identité.

UNE NOUVELLE REUNION

La Commission des hôpitaux doit se réunir de nouveau demain matin, à l'hôtel de ville. Elle va continuer son travail relativement au questionnaire qui a été envoyé aux hôpitaux. Il est probable également que la Commission commencera à préparer le rapport qui sera soumis au conseil; elle recommandera aux échevins l'adoption de la carte d'identité, selon une déclaration du docteur Poulin, qui ajoute que la majorité des citoyens semblent aujourd'hui grandement en faveur de la mesure. Le représentant du quartier Saint-Jean croit que la mesure pourrait être adoptée par toute la province, et que le gouvernement fédéral pourrait également donner suite au projet.

PERCEPTION DES TAXES

Du 21 septembre au 29 inclusivement, une somme totale de $2,548,177.74 a été perçue en taxes foncières. Les sommes perçues, chaque jour, sont les suivantes : $394,039.68 le 21 septembre ; $115,636.28 le 22 ; $161,798.30 le 23 ; $156,167.20 le 24 ; $94,548.03 le 25 ; $400,406.52 le 27 ; $475,766.16 le 28 ; $749,816.57 le 29, c'est-à-dire hier.

Les taxes foncières viennent dues demain. Après cette date, un intérêt de six pour cent sera ajouté aux comptes non acquittés ; après un délai de soixante jours l'intérêt sera de sept pour cent. La ville recevra aujourd'hui de grosses sommes par la poste, aujourd'hui étant le dernier jour du mois. La Sun Life Insurance Company a envoyé un chèque de $90,469.89 à la ville.

AU BUREAU DU MAIRE

L'hon. Médéric Martin étant absent de la ville, c'est l'échevin J. Monette, maire suppléant, qui expédie la besogne. M. Monette a reçu plusieurs délégations et citoyens de notre ville en ces derniers jours.

Plusieurs des membres du comité exécutif et quelques hauts fonctionnaires municipaux sont aussi en vacances.

CETTE RECEPTION

Lundi soir, à neuf heures et trente, a lieu à l'hôtel de ville, la réception offerte par les autorités municipales aux membres de l'Ancient and Honorable Artillery Company, du Massachusetts. Il faudra des cartes pour entrer au palais municipal; ces cartes ne comportent pas d'invitations pour les femmes.

L'AMELIORATION DE LA VOIRIE PROVINCIALE

(Spécial à la PRESSE)

Québec, 30. — La route S.-Lambert-Lévis sera ouverte au trafic régulier, le 1er novembre. Cette route sera alors presque complètement terminée. Elle se rend jusqu'à Rimouski où elle se divise alors en deux branches, l'une se rendant à S.-Anne-des-Monts en suivant la rive du fleuve, et l'autre à Richmond en passant par la vallée de la Matapédia. Huit autres routes qui conduisent aux Etats-Unis sont maintenant complètement terminées. Cette année, on a aussi reconstruit la route Lévis-Jackman et renouvelé la surface de la route Montréal-Québec.

Coupable de vol

Les sergents-détectives Martin et Pagé ont traduit, cet avant-midi, devant le juge Enright, un nommé Joseph Béland, 375, avenue Viger, sous l'accusation d'avoir volé une machine à écrire, de la valeur de $150, la propriété de M. Ludger Audette. L'inculpé qui a plaidé coupable, recevra sa sentence lundi prochain.

DE RETOUR D'EUROPE

M. GEORGES-E. TANGUAY qui, après un séjour en Europe où il a poursuivi ses études musicales, est revenu à Montréal et reprend ses fonctions d'organiste à l'église de l'Immaculée-Conception.

Une lutte qu'il faut organiser

Le Dr Hartman, de Paris, souhaite la fondation d'une ligue anticancéreuse.

DANS NOTRE PAYS

"Nous serions très heureux si nos collègues canadiens-français voulaient bien fonder une ligue contre le cancer avec laquelle notre ligue française serait empressée de collaborer, afin de donner une nouvelle et décisive impulsion à la lutte entreprise contre ce mal qui fait de si nombreuses victimes." Voilà ce que nous déclarait, ce matin, le docteur Henri Hartman, professeur de clinique chirurgicale à l'Hôtel-Dieu de Paris.

Le distingué savant parisien est depuis hier à Montréal avec cinq autres médecins distingués qui s'occupent comme lui du cancer et sont venus en Amérique comme invités de l'American Association for the Control of Cancer, et sont en même temps les hôtes de la Fondation Rockefeller. Ils viennent d'assister à Monk, Etat de New-York, à une réunion de la première association. Ils ont rencontré mardi à Québec les professeurs Rousseau, doyen de la faculté de médecine de l'université Laval; Louis de Lotbinière Harwood, doyen de la faculté de médecine de l'université de Montréal, et Charles-F. Martin, doyen de la faculté de médecine de l'université McGill et ont discuté la question de grouper des citoyens éclairés afin d'éveiller l'attention du public et de s'unir tous dans la lutte contre le cancer.

NOTRE INSTITUT DE RADIUM

Le docteur Hartman qui a visité hier l'université de Montréal avec les professeurs Regaud et Marie, fait les plus grands éloges du docteur Ernest Gendreau et de son institut de radium que ses collègues et lui trouvent installé de premier ordre.

Les compagnons du professeur Hartman sont les docteurs Gustave Roussy, professeur d'anatomie pathologique à Paris; Claude Regaud, directeur de l'Institut de radium de Paris; Léon Bérard, professeur de clinique chirurgicale à Lyon ; Albert Reverdin, de Genève, et Théodore Marie, professeur de physique à Toulouse. Ils partent tous ce soir pour visiter les Etats-Unis.

Le docteur Regaud était déjà venu il y a deux ans, à Montréal et à Québec, où il a donné des cours de perfectionnement sur le cancer. Il est heureux de revoir la province de Québec et il compte prendre l'habitude d'y revenir.

RICHEPIN MALADE

Paris, 30. — On a encore de mauvaises nouvelles de Jean Richepin dont la santé donne de sérieuses inquiétudes à son entourage.

Inactivité relative de nos tribunaux

D'ici au commencement de la semaine prochaine peu de causes seront entendues.

UN JUGEMENT

Vu la fin du terme, les tribunaux civils ne siègent pratiquement pas. Très peu de juges sont sur le banc. L'audition des causes commencera pour de bon lundi prochain.

Cet avant-midi, l'hon juge Wilson, récemment de retour d'Europe et s'occupant particulièrement des causes criminelles, a vu à une cause de Fridolin Chenail contre Omer Barré et autres.

Le demandeur dit que le 2 juillet 1924, il acheta, pour la somme de $434, un automobile dont les autorités policières le dépossédèrent le 28 octobre 1925.

Il réclame maintenant un montant de $578.

La défense dit que l'action est vexatoire et mal fondée.

JUGEMENT SUR UN BILLET

L'hon. juge Martineau a rendu sa décision dans une cause de la Queen's Dress and Waist Limited contre Joseph Katz.

La réclamation était d'une balance de $190, sur billet.

Le défendeur, qui plaidait différentes choses, a fait défaut de comparaître. Jugement a été rendu en faveur de la demanderesse.

Un homme tue son amie puis il se suicide

L'affaire se déroule en présence du mari et de la police.

A LEOMINSTER

(Service de l'"United Press", spécial à la "Presse").

Leominsster, Mass., 30—Le retour imprévu d'un mari, après une année d'absence, hier soir, a été cause de la mort de sa femme infidèle ainsi que de celle de son ami. Croyant causer une agréable surprise à sa femme, Constantin Léger, un chef d'hôtel, sans la prévenir, arrivait à sa demeure, avenue Tolman, ici. Après avoir frappé, il se nomma et sa femme lui dit d'attendre un instant. Après plusieurs minutes d'attente, il entra et trouva sa femme, dans la cuisine, au moment où Don.-C. Clark, père de 4 enfants, sortait d'une autre chambre.

"Tu es mieux de sortir au plus vite si tu ne veux pas mourir", déclara Clark au mari, en sortant un pistolet automatique. "Je suis un homme", répondit Léger en découvrant sa poitrine, "Si tu veux me tuer, fais au plus vite". Clark n'accepta pas le défi. Léger dit alors à sa femme : "Je sors et te laisse libre de choisir entre nous. Je t'attendrai quelques minutes ; si tu sors, je serai content."

Léger sortit, mais prévint la police. Quelques instants plus tard, il rentrait de nouveau. "Sortez d'ici ou je vous tue", cria Clark aux nouveaux arrivants. Un peu plus tard, il tirait sur la femme Léger qu'il tuait instantanément, puis, il tournait son arme contre lui-même.

Hécatombe de pêcheurs

Hong-Kong, 30.—On craint que 130 bateaux de pêche portant à peu près 2,000 personnes, dont un grand nombre de femmes et d'enfants, ne soient perdus corps et biens autour de la colonie portugaise de Macao, à cause du typhon de lundi dernier.

DISTINGUES MEDECINS DE FRANCE ET DE SUISSE

Les six médecins spécialistes pour le cancer, hôtes de la Fondation Rockefeller, photographiés, ce matin, avec un collègue canadien, en face de l'hôtel Place-Viger.—On remarque, premier rang, les professeurs LEON BERARD, de Lyon ; HENRI HARTMAN, de l'Hôtel-Dieu de Paris, et THEODORE MARIE, de Toulouse ; deuxième rang, le professeur GUSTAVE ROUSSY, de Paris ; le docteur EDOUARD MARTIN, autrefois de Montréal ; les professeurs ALBERT REVERDIN, de Genève, et CLAUDE REGAUD, directeur de l'Institut de radium de Paris. (Cliché la "Presse").

MARCHAND D'OEUFS QUI EST CONDAMNE A $150 D'AMENDE

Sur la plainte de M. A.-R. Hedgecoe, inspecteur du gouvernement fédéral, un nommé Issie Mintz, faisant affaires sous le nom de "National Packing Company" 51, Roy-Est, a comparu devant le juge Enright, sous l'accusation d'avoir durant le mois de septembre, exposé et offert en vente, des oeufs impropres à la consommation.

Me Jean-Léon Pouliot a, au nom de la poursuite, expliqué la cause au tribunal, et le juge Enright a condamné Mintz à $100 d'amende ou, à défaut de paiement, à 3 mois de prison.

"La campagne électorale étant finie, dit le président du tribunal, en s'adressant à l'inspecteur, vous ne demandez pas, n'est-ce pas, la confiscation des oeufs pourris".

Mintz a aussi été condamné à $50 d'amende pour avoir offert en vente des oeufs de qualité inférieure à celle désignée sur le récipient.

La mort du bébé Armand Chabot a été accidentelle

Un jury du coroner, présidé par le coroner-adjoint L. Prince, a rendu un verdict de mort accidentelle dans le cas du bébé Armand Chabot, âgé de 10 mois, qui a été tué presque instantanément au cours d'une collision entre un train et l'automobile conduit par son père, à l'intersection des avenues Green et Western, lundi soir, vers 10 heures 15.

Les témoignages ne se sont guère accordés sur la vitesse à laquelle les deux véhicules filaient. Plusieurs témoins ont déclaré que l'auto allait à une allure exagérée, tandis que les occupants de l'auto ont jeté le blâme sur le tram qui, à leur dire, allait plus vite qu'il aurait dû le faire à une intersection de deux rues.

Les jurés ont délibéré une dizaine de minutes et ont exonéré le chauffeur, M. Octave Chabot et le garde-moteur du tram, M. Eugène Huard.

Fêtes à Bergerville

(Du correspondant de la PRESSE)

Québec, 30. — Les religieuses du couvent de Jeanne d'Arc, érigé sur le fief de Saint-Michel, à Bergerville, ont célébré solennellement, hier, la fête de leur patron, Saint-Michel. Dimanche prochain, il y aura une fête publique, au même endroit, à laquelle toute la population de Québec est invitée à prendre part.

LE CURE V. PRIMEAU, DE MANTENO, NOMME PRELAT DOMESTIQUE

Manteno, Ill., 30. — M. l'abbé Victor Primeau, curé de Manteno, qui fut président du comité de réception et secrétaire de la section française au récent congrès eucharistique international de Chicago, vient d'être fait prélat domestique par le pape Pie XI, à la demande du cardinal Mundelein, archevêque de Chicago. Les abbés J. Casey et W.-R. Griffin ont reçu le même honneur.

M. l'abbé Primeau, né au Canada le 24 mai 1883, a fait ses études au séminaire de Saint-Hyacinthe, au séminaire de philosophie et au grand séminaire de Montréal. Ordonné prêtre par Mgr Paul Bru-

Le curé T. PRIMEAU fait prélat domestique.

chési, archevêque de Montréal, le 22 décembre 1906, il fut dix ans vicaire à Notre-Dame de Chicago, un an à l'Ascension à Oak Park, curé trois ans de Saint-Joseph de Bradley, et le 16 juin 1923 il succéda à l'abbé O. Bourdeau comme curé de Manteno. Le 1er janvier 1926, il eut la satisfaction d'annoncer à ses paroissiens que toutes les dettes de l'église étaient payées. Il prend un vif intérêt au séminaire Mundelein, pour lequel il a obtenu des dons importants.

Coup de couteau

M. Peter Borough qui tient une pension, dans l'ouest de la ville, a été blessé, hier soir, d'un coup de couteau à la jambe. Il a été pansé à l'hôpital Général, puis il a pu gagner sa demeure. D'après le rapport de la police, c'est au cours d'une difficulté avec un de ses pensionnaires que Borough aurait été blessé.

LES COMITES DE L'ASSOCIATION DES COMPTABLES

Les congressistes de l'Association des comptables licenciés du Dominion ont effectué une importante besogne d'organisation, au cours de la séance de ce matin qui a été marquée par l'élection des officiers des principaux comités particuliers.

Ont été nommés en charge du comité de publicité: MM. George Edwards, A.-C. Neff et J.-M. Mulholland, tous de Toronto. A la direction du comité de législation et d'administration générale, ont été nommés MM. Easton Burns, de Kingston, George-S. Currie, de Montréal et H. Percy Edwards, de Toronto. Chaque centre a également droit d'y nommer un représentant. Le comité d'uniformité d'immatriculation a pour titulaires MM. Harvie-S. Crowell, de Halifax; George Edwards, de Toronto et W.-E. Hodge, de Moose-Jaw, Saskatchewan.

A la séance de ce matin, l'on a également adopté le rapport du comité d'enrégistrement sur proposition de M. John Hyde, de Montréal et secondé par M. Harrry Richardson, de Calgary. Le rapport concernant l'adoption du discours du président a été aussi produit par M. George Edward, de Toronto, qui en a proposé l'adoption, secondé par M. Jos. Ward, de Sydney, N.-E.

LE TRAVAIL REPREND POUR LES BUCHERONS

Le travail reprend son activité saisonnière, dans les forêts, et tout fait augurer une bonne et fructueuse année, pour les bûcherons, principalement dans les chantiers de la province de Québec. Cette bonne nouvelle a été annoncée, ce matin, au représentant de la "Presse", au bureau de placement du gouvernement provincial, rue Saint-Jacques. Les officiers ont déclaré que le bureau provincial a reçu, déjà, un nombre considérable de demandes de main-d'oeuvre, de la part des employeurs. On demande notamment des bûcherons, des coupeurs de chemins, des charretiers, des cuisiniers et autres ouvriers pour l'exploitation forestière. D'après les rapports quotidiens des officiers, on constate que les grandes compagnies de l'industrie forestière, s'adressent, de préférence, au bureau public de placement, du gouvernement, qui d'abord, est gratuit, et qui offre de sérieuses garanties d'honnêteté aussi bien aux patrons qu'aux ouvriers. D'après les officiers du bureau de placement, les conditions offertes, aux bûcherons, cette année, par les compagnies d'exploitation forestière, sont des plus avantageuses, et les salaires sont meilleurs que l'an dernier. Les conditions hygiéniques dans les campements de bûcherons, se sont surtout considérablement améliorées, grâce aux règlements qui ont été établis, en ces dernières années, par le gouvernement provincial de Québec.

QUATRE PREVENUS SONT ARRETES APRES UN VOL

Pendant la nuit de mardi à mercredi, des cambrioleurs enlevaient pour environ $1,500 de marchandises du magasin de merceries DeLorimier, rue Notre-Dame-Ouest. Le vol n'a été découvert qu'hier. La Sûreté a été prévenue et les sergents-détectives Philippe Bélanger et Tourville, ainsi que le constable Guindon, qui se sont occupés de la cause ont, la nuit dernière, opéré l'arrestation de quatre jeunes gens âgés de 19 ans, de 18 ans et de 14 ans. Trois des prévenus, Louis Cloutier, 5 rue Duhamel, Hervé Monchamp et Davilda Monchamp, 908, rue Logan, ont comparu, cet avant-midi, devant le juge Enright et ont avoué leur culpabilité. Ils recevront leur sentence le 4 octobre. Le quatrième prévenu a été traduit en Cour juvénile.

En faisant des recherches dans le magasin, les limiers ont trouvé un crayon perdu dans la place par l'un des voleurs. Ce crayon portait le nom d'Hervé Monchamp, gravé sur le bois. Lancés sur cette piste, les détectives n'ont pas tardé à découvrir le jeune homme qu'ils ont arrêté en compagnie des trois autres prévenus. Presque toutes les marchandises volées ont aussi été retrouvées.

TOUTES LES CLASSES SERONT REPRESENTEES AU BANQUET MERCIER

Une dernière réunion des membres du comité d'organisation du grand banquet, ce soir, en l'honneur de M. Jos-A. Mercier, député de la division Laurier-Outremont, a eu lieu hier soir, et tous se sont déclarés on ne peut plus enchantés du succès assuré de cette fête libérale. Comme on le sait, de hautes personnalités politiques et sociales ont promis d'y assister ainsi que des représentants de toutes les classes de la société, le nombre des billets retenus étant de plus de cinq cents. Ceux qui, pour une raison ou pour une autre, auraient négligé de s'en procurer pourront le faire ce soir, avant le banquet, à l'hôtel Windsor où celui-ci sera donné, nous prie-t-on d'annoncer.

Ainsi que nous le disions hier, il est fort possible que le très hon. William-Lyon Mackenzie King, premier ministre du Canada, soit présent en personne, cela à moins d'événement tout à fait incontrôlable.

MM. WILFRID BESSETTE ET T.-J. HOLLAND PRESIDERONT

Le banquet de ce soir sera sous la présidence conjointe de MM. Wilfrid Bessette, avocat, et T.-J. Holland, échevin, lesquels auront à leurs côtés, à la table d'honneur, six ministres, savoir: les honorables James-A. Robb, ministre des finances; P.-J.-A. Cardin, ministre de la marine et des pêcheries; Lucien Cannon, solliciteur-général; Fernand Rinfret, secrétaire d'Etat; Honoré Mercier, ministre des terres et forêts dans le cabinet Taschereau, et L.-Athanase David, secrétaire provincial; tous les députés libéraux fédéraux et provinciaux de l'île de Montréal: MM. Théodule Rhéaume, Paul Mercier, Clément Robitaille, Dr J.-J. Guerin, Dr Arthur Denis, E.-C. Saint-Père, Dr Hermas Deslauriers, Victor Marchand, J.-H. Dillon, Peter Bercovitch; quelques députés libéraux fédéraux des environs de Montréal, MM. Lawrence-A. Wilson, Pierre-F. Casgrain, Liguori Lacombe, etc., MM. Albert Théberge, président du club de Réforme; Alfred Legault, organisateur; Georges Caron, président de l'Association de la jeunesse libérale de Montréal, W.-C. Munn, et autres.

LA GALERIE AUX DAMES

On nous demande de rappeler aux dames qu'elles seront admises, dans la galerie de la salle du banquet, d'où elles pourront entendre les discours qui seront prononcés au cours de la soirée par de très distingués orateurs du parti libéral.

Le procès de Pierre Forest commencera, à Joliette, aujourd'hui

(Du correspondant de la PRESSE)

Joliette, 30. — Le travail des grands jurés aux assises de Joliette s'est terminé cet avant-midi et dans chacune des causes, un verdict d'accusation fondée a été rendu, de sorte que le travail des petits jurés commence, dès cet après-midi.

Après l'assermentation des petits jurés, le procès de Pierre Forest, accusé d'avoir tué la femme Jimmy Grandchamp commencera immédiatement. Me Ernest Hébert, procureur de la couronne, espère qu'un verdict sera rendu, dès demain soir. Me Charles-Edouard Forland occupe pour l'accusé Pierre Forest.

Il est aussi définitivement entendu que le procès des frères Edouard et Patrick McGuire se commencera, lundi prochain, le quatre octobre.

Une assemblée du club libéral Jacques-Cartier

Une assemblée du Club libéral Jacques-Cartier, a lieu aujourd'hui au No 245 boulevard Monk.

Nominations à S.-Hyacinthe

Saint-Hyacinthe, 30. — Par décision de S. G. Mgr Fabien-Zoël Decelles, évêque de S.-Hyacinthe, M. l'abbé Onésime Paulhus, curé de Clarenceville, depuis 1917, est nommé curé à S.-François-Xavier de Shefford, en remplacement de M. l'abbé Etienne-Eugène Pelletier, nommé à Granby; M. l'abbé Samuel Cusson est nommé curé à Clarenceville, en remplacement de M. l'abbé Paulhus.

Le rôle que notre pays doit jouer

Déclaration que fait lord Byng en quittant définitivement le Canada.

DES SCENES TOUCHANTES

(Du correspondant de la PRESSE)

Québec, 30.—Le départ de lord et lady Byng de Vimy s'est effectué, hier après-midi, sans le moindre incident et tel que prévu par le protocole. A une heure, hier après-midi, les distingués visiteurs prenaient le lunch, dans l'intimité de Spencerwood, en compagnie de l'hon. N. Pérodeau et de Mme F. McKenna. Aussitôt après, ils se mettaient en route pour les quais de l'"Empress of France", à bord duquel ils s'embarquèrent, après avoir salué ceux qui les accompagnaient. Leur voiture, de Spencerwood au quai, a été escortée par un détachement de Dragons.

La foule avait commencé à se rassembler sur le quai, à 1 heure. L'ordre était maintenu par un piquet de vingt constables, sous les ordres du capitaine Emile Trudel et du capitaine A.-S. Bigaouette. Quelques agents du C. P. R. leur prêtaient main-forte.

Un détachement du Royal 22e régiment, fanfare en tête, commandé par le major G.-E.-A. Dupuis, arriva à 2 heures et demie et s'aligna en face de la passerelle du navire.

PARMI LES OFFICIERS

Parmi le groupe d'officiers qui se tenaient près de cette garde d'honneur, on pouvait voir: le brigadier-général C.-J. Armstrong ; les lieutenants-colonels J.-M. Prower et E.-W. Pope; le commandant Usher, de la marine canadienne; les lieutenants-colonels Georges Vanier, H. Snow, L.-R.-J. Duhault; le major M.-L. Caron, les lieutenants P.-E. Bélanger, Charles Chauveau, etc.

LES HAUTS DIGNITAIRES

A 3 heures, à côté de la garde d'honneur, on remarquait, attendant lord et lady Byng : l'hon. N. Pérodeau, lieutenant-gouverneur, et le lieut.-col. D.-B. Papineau, sir Charles et lady Fitzpatrick, l'hon. Ernest Lapointe, ministre de la justice, l'hon. et Mme L.-A. Taschereau, l'hon. Lucien Cannon, sir Arthur Currie, principal de l'université McGill et lady Currie ; sir Georges Garneau, le maire V. Martin, le colonel et Mme J.-H. Price, le capitaine et Mme J.-F. Burstall, M. J.-T. Ross et Miles Ross, le Dr et Mme S. Grondin, M. et Mme L.-J. Paquin.

A 3 heures et quart, on entendit tout à coup le bruit des sirènes des vaisseaux. C'était le signal de l'arrivée de Leurs Excellences. Au même moment, le détachement des Dragons arrivait sur le quai, et le landau venait s'arrêter tout près de la passerelle. La garde d'honneur présenta les armes, et le baron et la baronne de Vimy descendirent de voiture.

SCENES EMOUVANTES

Ils avaient quitté Spencer Wood un peu avant trois heures. Dans une autre voiture, se trouvaient les membres de leur suite.

Leurs Excellences furent aussitôt entourées par les hautes personnalités qui s'étaient portées à leur rencontre, puis lord Byng de Vimy se dirigea vers le Royal 22e régiment. Chapeau bas, il écouta l'hymne national. La foule put admirer une dernière fois le maintien digne de ce grand soldat qui s'était créé un si large cercle d'amis, à Rideau Hall. Lord Byng de Vimy passa alors le garde d'honneur en revue, accompagné du major Dupuis, du brigadier-général Armstrong, du lieut.-col. Prower et du lieut.-col. Pope. L'inspection terminée, il donna une poignée de main au major Dupuis, le remercia et le félicita de la belle tenue du régiment, puis lui remit un souvenir.

Une scène plus courte, mais plus émouvante, se déroula ensuite, lorsque Leurs Excellences dirent adieu, sur le quai, à tous ceux qui les entouraient, aux personnages civils et militaires.

DES LARMES VERSEES

Plusieurs membres de la suite de l'ex-gouverneur général pleuraient. Lord Byng de Vimy voulut donner à quelques-uns des officiers qu'il avait connus, à Rideau Hall, une marque tangible de sa reconnaissance, en leur remettant un ca-

A suivre sur la page 27

RECEPTION POUR LES ARTISANS A BORD DE L'"AUSONIA"

Hier après-midi, une trentaine d'Artisans en vue étaient les invités de la Robert Reford Company à bord du magnifique vapeur "Ausonia", de la ligne Cunard. On sait que c'est sur ce navire que les pèlerins de la Société des Artisans Canadiens-français sont revenus de leur voyage d'Europe, l'automne dernier. Au cours des discours prononcés à la réception d'hier, il a été question d'un autre voyage en Europe que feront les Artisans en 1929, et du pèlerinage canadien-français en Europe qui se fera en 1927 sous les auspices de la Société Saint-Jean-Baptiste. On remarque, dans ce groupe, Mgr G.-M. LEPAILLEUR, aumônier général des Artisans; M. RODOLPHE BEDARD, président général de la société; MM. J.-S. DUPERE, R. LACHANCE et R. RIVEST, directeurs; M. HENRI ROY, secrétaire-trésorier; Mlle GERMAINE SAURIOL, secrétaire du président général; le notaire T. BRASSARD, M. EMILE VAILLANCOURT, de la compagnie Thomas Cook and Sons; le capitaine STAFFORD, de l'"Ausonia", et M. F.-J. McCLURE, de la Robert Reford Company.

Confiez-nous
L'aménagement de votre maison

Nous fournissons tout ce qui est nécessaire pour garnir avec goût et économie un intérieur, savoir: STORES, RIDEAUX, GRAVURES ENCADREES, MIROIRS, LAMPES, ABAT-JOUR, MEUBLES, BRONZES, VASES, BIBELOTS, FIXTURES ELECTRIQUES, etc.

Marchandises de qualité à prix absolument modérés.

Armand Des Rosiers Limitée
657-659 Ouest, Ste-Catherine
(Coin Crescent)

Pour vous, Mesdames

Pour les Gourmets

Poulets de grains en cocotte. — Deux poulets de grains, beurre, bardes de lard, sel, poivre, une tasse de bouillon, un morceau de glace, une belle tomate fraiche, tranches de pain rôties, un peu de farine.

Choisissez les poulets aussi petits que possible, plus ils seront jeunes, plus ils seront délicats. Videz-les, flambez-les. Faites-les cuire dans un morceau de beurre que vous avez fait blondir dans une sauteuse, vous aurez soin de ne pas leur laisser prendre couleur. Prenez une cocotte et garnissez-la intérieurement de bardes de lard; déposez les poulets au fond, et versez par-dessus le beurre qui se trouve dans la sauteuse; salez et poivrez. Ajoutez la valeur d'une tasse de bouillon, un morceau de glace de viande, et une belle grosse tomate fraiche et bien mûre. Couvrez la cocotte et mettez cuire le tout à feu doux. Quand la cuisson est terminée, posez les petits poulets sur de grandes tranches de pain rôties au beurre. Tenez au chaud, et occupez-vous de la sauce.

Dégraissez et passez le jus de cuisson, liez-le avec un peu de farine délayée dans de l'eau, et versez par-dessus les poulets.

* * *

Noix de veau grand'mère.—Ce morceau se prend dans le cuisseau, à la jointure. Parez et piquez-la dans une casserole avec du lard coupé en menus dés. Faites revenir 8 ou 10 minutes; assaisonnez, peu de sel à cause du lard; ajoutez des carottes coupées en rouelles, des petits oignons, un bouquet garni. Cuisez au four, ou feu dessus et dessous très lentement, pendant trois heures. Servez la noix entourée de légumes, dégraissez le jus de cuisson, versez-y un petit verre de cognac, mettez-le sur la viande et servez vite avec des assiettes chaudes.

GARNITURE DE BUFFET

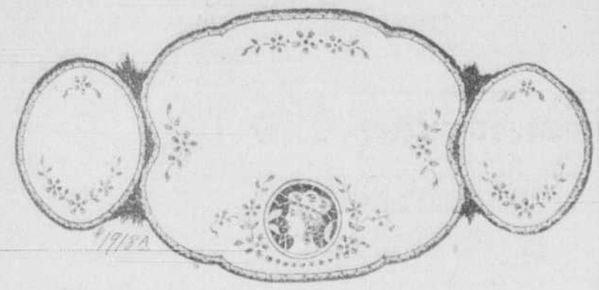

PATRON NO 1918A. — Cette jolie série de centres est étampée sur pure toile Irlandaise blanche. Le grand centre mesure 15 x 23 pces et les deux petits 10 x 12 pces. Le jeté de table peut être obtenu en trois tailles: 18 x 36, — 18 x 45 — et 18 x 54 pces. La broderie blanche s'exécute au plumetis, en anglaise et au richelieu.

Prix — Garniture de trois centres, étampé sur toile blanche	99c
Coton nécessaire	30c
Patron perforé avec pâte, poncette et instructions	50c
Jeté de table 18 x 36 pces	$1.10
Jeté de table 18 x 45	$1.30
Jeté de table 18 x 54 pces	$1.55
Coton nécessaire à un jeté de table	25c
Patron perforé avec pâte, poncette et instructions	40c
Patrons à tracer de la garniture de buffet et du chemin de table, avec carbon et instructions	25c

N.-B.—Nous payons les frais d'envoi et nous garantissons le bon état des marchandises. On peut en tout temps se procurer les patrons déjà parus en donnant le numéro et en adressant la commande au Dépt. des Patrons, La "Presse".

SANTÉ des MESSIEURS

De l'Enfance à la Vieillesse, l'homme est en butte aux ennuis de son système Nerveux, aux troubles de ses fonctions Digestives et aux accidents de son appareil Circulatoire. Les premières manifestations sont des Digestions Pénibles et lentes, des Emissions de Gaz après les repas, et très souvent des Douleurs au creux de l'Estomac, ensuite viennent les Maux de Tête, les Congestions du Foie, suivis de la Constipation. L'homme qui néglige ces avertissements souffre bientôt d'Angoisses, d'Insomnie, alors c'est l'Epuisement Nerveux, suivi d'Impuissance, enfin ce sont les Courbatures et les Maux de Reins. Viennent ensuite les Palpitations de Coeur, les Essoufflements, les Sensations de Lourdeur, les Irrégularités du Pouls, les Vertiges, les Troubles Urinaires et tous les accidents d'une mauvaise circulation tels que les Hémorroides et les Congestions de toutes sortes. Il est pourtant bien simple de prévenir et d'améliorer ces ennuis et ces Souffrances en prenant à temps le Médicament qui a les propriétés de Purifier le Sang et de Régénérer le Système, les

PILULES MORO

Employées comme Remède pour les Infirmités de l'Homme depuis 1898, avec des succès toujours grandissants.

TRAITEMENT FACILE, ECONOMIQUE

SANTE des POUMONS

Soignez vos Poumons. Préservez-vous contre toutes complications qui conduiraient à la tuberculose. Prenez des

CRESOBENE

(Capsules)

Balsamique Volatile, à base de Créosote — Térébène — Eucalyptol — Pins Maritimes, etc.

Puissamment antiseptiques et Germicides. Empêchent un rhume de "tomber" sur les poumons. Très efficaces contre:

TOUX — RHUMES — GRIPPE — LARYNGITES — BRONCHITES

Les Crésobène se prennent "nature" ou on peut en faire chez soi, tout aussi facilement qu'une infusion de thé, un "Sirop", un "Gargarisme" pouvant servir de Lotion Dentifrice détruisant les Microbes Infectieux de la Bouche, ou en "Inhaler" les Vapeurs Balsamiques. Ces moyens sont clairement indiqués sur la brochure entourant le flacon. Brochure envoyée Gratuitement. Prix du flacon $1.00.

Standard Products Co., 1566, Saint-Denis, Montreal.

1-5

SANTÉ des DAMES

Nombreux sont les accidents critiques qu'on observe chez la femme, soit à la Formation, soit normalement, soit à l'époque du Retour d'Age, l'âge critique entre tous. Ce sont des Irrégularités, des Malaises, des Bouffées de Chaleur, des Vertiges, des Etouffements et des Angoisses, accompagnés souvent d'Hémorragies diverses et plus ou moins abondantes; ce sont des Palpitations de Coeur, des Douleurs et des Névralgies; parfois la femme souffre de Dyspepsie, de Gastralgie et de Constipation purement nerveuse. Enfin la mauvaise circulation du sang engendre une foule de maladies telles que les Varices, la Phlébite, les Hémorroides, et les Congestions de toute nature. Il existe cependant un remède d'une efficacité incomparable qui prévient ou améliore toujours ces infirmités, ce sont: les

PILULES ROUGES

pour les

FEMMES PALES ET FAIBLES

employées de plus en plus depuis 1896

TRAITEMENT FACILE, ECONOMIQUE

SANTE des ENFANTS

Les parents, qui aiment et qui ont à coeur l'avenir de leurs enfants, doivent en tout temps surveiller leur Santé. Il est admis et reconnu que les Enfants Forts, Vigoureux, bien Développés ont cent fois plus de chance de réussir dans leur classe et plus tard dans la profession qu'ils se sont choisie. Etant bien Constitués, ces enfants sont plus actifs, plus énergiques, donnent un rendement supérieur.

La Santé, en plus d'être le plus précieux héritage que les parents se doivent de léguer à leurs enfants, est la clef du succès dans toutes les sphères de l'activité humaine.

Pour avoir cette santé si indispensable, les enfants qui ont à soutenir les inconvénients de la Croissance durant la Période Scolaire, devront prendre l'

OVONOL

Composition:—Lécithine(jaune d'oeuf), iode, extrait de foie de morue, hypophosphite, etc., supérieur à l'huile de Foie de Morue dans les cas de:

Croissance	Scrofuleux	Pleurards
Formation des Os	Amaigrissement	Paresseux
Secrétion des Glandes	Déprimés, Pâles	Palpitations, etc.

De TOLERANCE PARFAITE — GOUT EXQUIS

Les enfants les plus difficiles le prennent avec plaisir.

Nous recommandons fortement aux mères responsables de la Santé de leurs Enfants de nous demander la brochure que nous envoyons GRATUITEMENT "SANTE DES ENFANTS"

Elles y puiseront des renseignements remarquables dont elles ne doivent ignorer l'importance. Prix $1.00.

L'OVONOL étant préparé par les propriétaires des PILULES ROUGES vous donne l'assurance d'être un produit supérieur.

Compagnie Chimique Franco-Américaine, ltée, 1570, St-Denis, Montréal.

1-7

LE VELOURS COULISSE

D'une nouveauté charmante, ce chapeau de velours coulissé de nuance Violette de Nice est orné d'un ruban gros grain et d'une jolie fantaisie de plume d'autruche.

Les Dicts Féminins

LES BEAUX CHAPEAUX

Nous sommes dès à présent fixées sur la façon de nos chapeaux nouveaux. Presque partout, les expositions de modèles d'automne nous ont montré les dernières créations.

Je ne sais pas si l'on doit considérer comme heureuse l'idée des petits chapeaux à calotte exagérément haute... Ils ne sont pas absolument seyants, et sont presque un nonsens. Pourquoi des calottes si élevées puisque nous n'avons plus de cheveux pour édifier les savantes coiffures qui devraient les remplir.

La plupart du temps, l'exagération lorsqu'elle est en chemin n'arrête plus. On doit convenir que certaines calottes sont trop hautes. Il y en a qui, étagées ont de vagues airs de tours. Le turban africain, moins haut serait peut-être plus gracieux.

Cependant, dans la collection des modèles, nous voyons de bien jolies formes. J'aime fort l'idée de garnir de boucles de joaillerie les chapeaux de velours à calottes drapées. C'est un ornement à la fois riche et discret et qui est très à sa place sur un fond de velours sombre.

Les épingles et les boucles de strass sont toujours d'une agréable fantaisie. Certaines même sont de vrais bijoux que l'art consommé de la bonne faiseuse sait mettre à la place voulue pour rehausser le chic d'un chapeau.

On a aussi une certaine tendance à revenir aux grandes capelines, dont les larges bords ombragent délicieusement le visage. Nous les accepterons peut-être pour l'automne, mais dès que tombera la première neige, nous reviendrons sûrement au petit chapeau, complément parfait du haut col de fourrure.

Le béret est le favori à Paris, me dit-on, dans un milieu bien informé. Il est vrai qu'il a une allure pimpante et jeune, et qu'il sied à presque tous les visages, pourvu qu'il s'échappe, de sous sa couronne deux mèches de cheveux fous, moussant sur les oreilles. On garnit le béret, comme le chapeau drapé, comme la grande capeline, d'une grande épingle ou d'un motif de strass.

Le velours coulissé, employé seul ou combiné est une nouveauté que nous adopterons certainement, car on en fait de très jolis chapeaux.

Michelle de Vaubert

Patron No 1101 — Droite, mais des plus habillées, cette robe de crêpe imprimé est ornée d'un long col en V et d'une bande, allant jusqu'au bas, de tissu uni. Patron pour 42-44-46-48 et 50 pces de buste. Prix du patron 20c.

N.B. — On peut se procurer immédiatement à nos bureaux les patrons allant du No 1001 au No 1376.

Veuillez adresser toute commande: Dép. des patrons, la "Presse", Montréal, et faire remise en timbres-poste ou par lettres recommandées. La "Presse" n'est pas responsable des lettres non reçues.

Prière de ne pas commander des mesures autres que celles qui sont spécifiées. Sur réception de 10 cents nous enverrons le nouveau catalogue.

Un Col Ouvert ou Fermé Suivant les Goûts

© BUTTERICK 7089

Pour celles qui aiment les gilets, cette robe portée par une élégante Parisienne, plaira certainement. La jupe est circulaire et a beaucoup d'allure. Le col peut s'ouvrir et former de jolis revers. Les poignets doivent être attachés par des boutons de manchettes. Les couleurs lie de vin et grenat sont du dernier cri.

CONSEILS PRATIQUES

LES BAINS

Les bains peuvent se prendre froids ou chauds, selon les saisons; les premiers doivent être de peu de durée, cinq à quinze minutes; les bains chauds ou tièdes ne doivent pas dépasser trente minutes, car ils affaiblissent et peuvent produire la syncope. Il ne faut prendre un bain que trois heures après avoir mangé et jamais lorsqu'on est en sueur.

Les bains froids de rivière ou de mer sont bons, mais il ne faut pas en abuser; un quart d'heure suffit pour ceux qui ne savent pas nager, une demi-heure pour les autres, et, à la moindre sensation de froid, on doit quitter l'eau.

Les bains chauds doivent être à la température de 24 à 25e centigrades ou 77e Far. Leur durée ne doit pas dépasser une demi-heure. En sortant de l'eau on s'essuiera rapidement pour favoriser la réaction, on se frictionnera à sec, surtout la poitrine, et les personnes faibles veilleront à produire cette précieuse réaction. Les tempéraments sanguins devront s'abstenir de bains trop chauds et prolongés.

Les bains simples peuvent être pris tous les jours, mais, pour les bains médicamenteux, il faut suivre les indications de son médecin.

L'ALSACE S'INQUIETE

Strasbourg, 30. — L'Alsace a demandé au gouvernement français de prendre des mesures contre l'épidémie de typhus qui sévit en Allemagne.

Demandez

le lait de magnésie "Phillips"

N'acceptez que le véritable "Phillips", le lait de magnésie authentique prescrit par les médecins depuis 50 ans comme antiacide, laxatif et correctif. Mode d'emploi au complet avec chaque bouteille. Chez tous les pharmaciens.

WINGATE CHEMICAL CO., Montréal, Qué

Davies CHAPEAUX

Nous avons reçu de notre bureau de Paris un câblogramme nous donnant instruction de ne vendre que des chapeaux de feutre et des chapeaux de velours. Nos prix varient de

$2.95 à $4.95

Meubles — Tapis — Draperies — Papier-Tenture

LA BAISSE DU FRANC

a permis à notre acheteur d'acheter à une fraction des prix réguliers une quantité de 1600 carpettes françaises que nous offrons au public dans cette

Vente de Carpettes

La plus importante jamais vue par ses bas prix étonnants

1600 carpettes épaisses veloutées et durables

Notre acheteur saisit l'occasion en Avril lorsque le franc était à son plus bas et câbla un achat en France directement à une manufacture de renom. La cargaison vient de nous arriver. Seulement 1600 en vente. Venez voir ces valeurs au plus tôt.

Extrait du Chicago Tribune, Avril 16:

Le franc au plus bas dans toute son histoire

(Service d'information du Chicago Tribune)

Paris, Avril 16.—Les souscriptions nationales pour le relèvement du franc produisent fort un émoi. Les gens considèrent la situation très sérieuse plus qu'un appel au public est rendu nécessaire.

Le franc est présentement 29.61 pour un dollar. Il est descendu à ce bas niveau, malgré les efforts désespérés de la Banque de France qui émet des circulaires pour montrer que la circulation du franc avait diminué de 400,000,000 francs et que la dette avait été diminuée de 600,000,000 de francs. Ceci est l'histoire la plus sombre du franc français et les banques sont présentement assiégées par nombre d'Américains touristes qui veulent échanger leur monnaie américaine en francs français.

60% (APPROXIMATIF) DE REDUCTION

Cette vente peut ne pas être la plus grande par ses quantités, mais c'est certainement la plus importante jamais vue par ses Bas Prix qui feront sensation.

La Qualité de ces Carpettes reflète hautement le célèbre goût des Français pour la perfection. Chaque pouce dans ces carpettes est soigneusement et artistiquement tissé. Quelques-unes ont le fini des fameuses carpettes orientales.

LISEZ LES BAS PRIX SENSATIONNELS

Quantité	Qualité	Dimensions	Francs		Dollars
85 seulement—	Rugs Axminster	27 in. x 54 in.	294 francs.	Vente	$2.45
20 seulement—	Rugs Axminster	36 in. x 63 in.	624 francs.	Vente	5.20
18 seulement—	Rugs Axminster	5'7" x 7'8".	1,614 francs.	Vente	13.45
64 seulement—	Rugs Axminster	6'9" x 9'0".	2,022 francs.	Vente	16.85
37 seulement—	Rugs Axminster	7'6" x 10'6".	3,078 francs.	Vente	25.65
41 seulement—	Rugs Axminster	7'6" x 9'0".	3,528 francs.	Vente	29.40
14 seulement—	Rugs Axminster	9'0" x 9'0".	4,182 francs.	Vente	34.85
32 seulement—	Rugs Axminster	9'0" x 10'6".	4,878 francs.	Vente	40.65
23 seulement—	Rugs Axminster	9'0" x 12'0".	5,622 francs.	Vente	46.85

CARPETTES WILTON LUSTREES

18 seulement—	Rugs Wilton	6'0" x 8'0".	5,712 francs.	Vente	$47.60
8 seulement—	Rugs Wilton	6'6" x 10'3".	6,240 francs.	Vente	52.00
20 seulement—	Rugs Wilton	9'0" x 12'0".	7,080 francs.	Vente	59.00
6 seulement—	Rugs Wilton	9'0" x 10'6".	8,208 francs.	Vente	68.40

Vous ne payez QU'UN TIERS des prix ordinaires

La valeur du Franc est actuellement UN CINQUIEME de ce qu'elle était il y a 8 ans. Cela veut dire que cette quantité de Carpettes Françaises fut achetée à une fraction de prix Ordinaires. De plus, nous les avons importées directement, ce qui nous permet de faire des Prix encore plus Bas:

VOUS EPARGNEZ 60% (approximatif) DES PRIX ORDINAIRES

Tapis d'escalier Wilton Français

Largeur: 27 pouces. Centre uni avec bordure colorée. 258 francs. Prix de vente **2.15**

Tapis Wilton français pour escalier et passage. Largeur: 27 pouces. Fauve, taupe et bleu. 397 francs. Prix de vente **3.35**

Cette vente de tapis peut ne pas être la plus grande par ses quantités... mais c'est la plus importante par ses bas prix exceptionnls.

POELES ET FOURNAISES "BEACH"

A PRIX D'ECONOMIE

La marque de commerce "Beach" sur un poêle ou une fournaise est une garantie de satisfaction et de qualité durable. Nos Prix d'Economie pour la Vente d'Automne rencontrent l'approbation unanime de tous les acheteurs économes.

Voici illustrés un des modèles de "Beach" avec Fournaise à cuisson et Réchaud.

Fournaise "Beach" (ronde).	Vente	$10.50
Fournaise "Beach" (ronde).	Vente	11.95
Fournaise "Beach" (ronde).	Vente	15.00
Fournaise "Beach" (carrée).	Vente	15.00
Fournaise "Beach" avec fourneau		37.00
Fournaise "Beach" avec fourneau à cuisson et réchaud		54.00

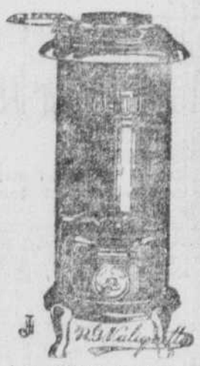

Les célèbres Fournaises "Québec" ont été améliorées à perfection par la fonderie "Beach".

PAIEMENTS DIFFERES

N.S. Valiquette LIMITEE

471-477 STE-CATHERINE EST

Le Palais de l'Ameublement

LE COIN DES ENFANTS

DESSIN A PLIER

Découper le dessin en suivant la ligne noire, tout autour, puis plier en deux au point marqué X. Le pliage de bas en haut s'effectue le premier, en suivant la première ligne finement pointillée, puis la seconde.

Pour le pliage de haut en bas, ont suit la première demi-ligne pointillée, puis la seconde, puis on déplie de nouveau pour faire rejoindre la section du haut et celle du bas. A chaque pliage l'aspect du dessin change complètement.

ROBERTSONVILLE

—M. et Mme Roméo Pomerleau sont revenus de Sainte-Marie de Beauce.

—M. et Mme A. Giguère et leur famille ont allés à Québec, récemment.

—MM. Adrien Rancourt, Georges-Emile Pomerleau, et Albert Vaillancourt sont allés au collège Sainte-Marie de Beauce.

—M. C. Fortin nous a quittés pour le collège de Sherbrooke; MM. Joseph-Aiphonse et Jean-Louis Giguère, pour le collège de Saint-Laurent, près Montréal.

—Mlle Jeanne Couture est de retour d'un voyage à Québec.

—M. Florian Trépanier était de passage à Robertsonville, récemment.

—Les R. soeurs Joannès, supérieure du couvent de Robertsonville, et Marie de Salles sont de retour de Thetford Mines. Mlles Gérardin, Gabriel Filion et Marie-Anne Turgeon les accompagnaient.

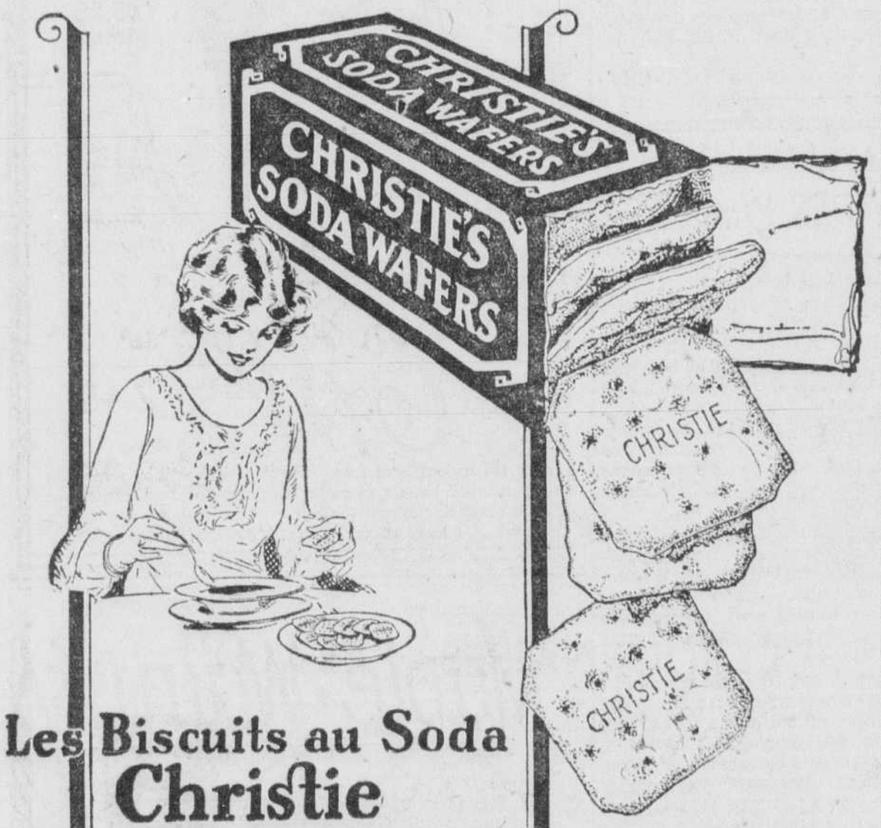

Les Biscuits au Soda Christie

rendent meilleurs potages et consommés

Le Biscuit au Soda Christie se classe au premier rang depuis 1853. Aucun autre n'égale son goût savoureux. Vendu en paquets cachetés à l'épreuve de l'humidité.

Christie

Biscuits de Qualité depuis 1853

108F

Les réceptions qu'on prépare à lord Willingdon

Arrivé à Québec, samedi, le nouveau gouverneur général atteindra Ottawa, lundi.

RANDONNEE EN AUTO

(Spécial à la PRESSE)

Québec, 30.—Leurs Excellences lord et lady Willingdon arriveront à Québec, samedi, et partiront, le même jour, pour Ottawa, dans un train spécial du chemin de fer national du Canada.

A leur arrivée à Québec, le nouveau gouverneur général et lady Willingdon seront conduits au quai du Roi, où aura lieu la réception officielle, puis au parlement, où le nouveau gouverneur prêtera le serment d'office. Cette cérémonie sera suivie d'un déjeuner, à Spencerwood, offert par S. H. M. Narcisse Pérodeau, lieutenant gouverneur de la province.

Leurs excellences voyageront à petite journée, s'arrêtant fréquemment dans la province de Québec pour faire des randonnées en auto. Leur train passera près de Montréal, lundi matin, et arrivera à Ottawa, le même jour.

LA DELEGATION MINISTERIELLE

L'hon. Mackenzie King et les membres de son cabinet iront au devant de Leurs Excellences, à Québec. Ils voyageront par le Canadien National. La délégation ministérielle comprendra l'hon. E. Lapointe, l'hon. F. Rinfret, l'hon. C.-A. Dunning et le sénateur Dandurand. Dans le même train voyageront l'hon. juge Anglin, juge en chef de la Cour suprême et administrateur intérimaire.

DANS LA CAPITALE

(Du correspondant de la PRESSE)

Ottawa, 30.—Le nouveau gouverneur général, accompagné de lady Willingdon, arrivera à Ottawa, à onze heures, lundi matin. Il sera reçu par deux gardes d'honneur et par un détachement de cavalerie. Leurs Excellences seront immédiatement escortées à la tribune érigée spécialement pour elles, en face du parlement, où les membres du cabinet et les autorités municipales iront leur souhaiter la bienvenue.

Le parlement, la gare centrale et les édifices publics seront décorés pour la circonstance. Un peloton de Dragons de la princesse Louise iront recevoir lord et lady Willingdon, à la gare, et les accompagneront jusqu'à Rideau Hall, après la cérémonie sur la colline du parlement. Pour se rendre à Rideau Hall, leur demeure pendant les cinq prochaines années, Leurs Excellences passeront par la rue Wellington, la rue Rideau, l'avenue King Edward, les ponts Minto, jusqu'à l'entrée principale des terrains de Rideau Hall.

Dix-neuf coups de canon exprimeront l'honneur vice-royal conféré à la capitale par la première visite du gouverneur général. Les deux gardes d'honneur seront fournies par les Gardes à pied du gouverneur et par le 38e régiment de Highlanders. Les premiers porteront l'uniforme rouge des grandes parades, et les seconds revêtiront le kaki et leurs décorations militaires.

COUR SUPÉRIEURE

29 septembre 1926. Président: Hon. juge Bruneau. Jugements rendus dans les causes suivantes:

Compagnie d'Assurance Canadienne Britannique vs Dame veuve R. Lefebvre. Motion de la demanderesse pour le rejet du plaidoyer; motion renvoyée, avec dépens.

W. Lamarre Co. vs J.-B.-D. Legaré. Motion de la demanderesse pour règle Nisi; accordée, rapportable le 4 octobre prochain.

Arthur T. Smith, débiteur; assemblée des créanciers; Nathan Grobstein nommé syndic.

H.-M.-E. Darling vs W. Shepherd. Motion du demandeur pour ouvrir les portes du domicile du défendeur; accordée.

Henry Blackburn Wylie, débiteur. Assemblée des créanciers: Pierre-H. Dufresne nommé syndic.

Odilon Antoine Archambault, débiteur. Assemblée des créanciers; Pierre-H. Dufresne nommé syndic.

F. Charbonnier vs La Propriété Immobilière limitée et al. Motion des défendeurs pour permission de plaider accordée en par défendeur payant frais de motion et du défaut.

Joseph-Ovila Valois vs Henri Guénette et al et J.-J. Joubert limitée, T.S. Jugement suivant la déclaration de la T.S.—Coderre, j.

Y. Lamontagne vs P. Lacroix et Yellow Cab Co. of Montreal Limited et al, TS. Jugement suivant la déclaration des T.S.—Coderre, j.

Jos. Bouchard vs Canadian Pacific Steamships Limited. Requête du demandeur pour ester en justice suivant la loi des accidents; jugement pour $1984.50.

John Hoffman vs Canadian Rolling Mills Co. Limited. Requête du demandeur pour approuver règlement suivant la loi des accidents; jugement pour $2873.75.

Dame Rose-Anna Ferland vs J. Labrecque et United Realties Limited et al, mis-en-cause. Requête de la demanderesse pour assigner témoin; accordée.

Prince Arthur Motor Sales Limited, en liquidation, et Paul L. Turgeon, liquidateur. Requête pour autorisation à vendre les biens; accordée.

Dame Marie Normandeau vs Georges Meunier. Requête de la demanderesse pour annulation de mariage; accordée.

29 septembre 1926; séance de l'après-midi. Frès: Hon. juge Bruneau. Jugements rendus dans les causes suivantes:

Frank Englehard vs Omer Massé; motion du demandeur pour délai additionnel pour fournir cautionnement; accordée, dépens à suivre.

H. Murray Gardner et al., vs Fortier Co., limitée; motion de la défenderesse pour détails; accordée, deux semaines de délai, dépens à suivre.

James-Barrett Pendergast vs Angus-James McDowell et al., et Don Rouyn Gold Mines limited et al., mis-en-cause; motion des défendeurs pour interroger demandeur comme témoin; accordée, dépens à suivre.

J.-H. Hand vs T.-H. Carveth; motion du défendeur pour permission de plaider; accordée en par défendeur payant frais de motion et défaut.

Dame Rose-de-Lima Belleville vs Georges Michaud. Requête de la demanderesse pour pension et provision de frais; accordée, pension fixée à $6 par semaine, à partir de la signification de la requête; provision de frais de $25, payable $5. par mois, dépens à suivre.

Dame H. Millette vs Jos. Vandale. Requête de la demanderesse pour pension et provision de frais; accordée, pension de $75 par mois à partir de la signification de la requête; d'avance, dépens à suivre.

Dame S. Desparois vs Henri Gaudet et Banque d'Epargne, T.S. Requête de la demanderesse pour ester en justice in forma pauperis et saisie; accordée, dépens à suivre.

E. Robinson et al. vs J.-O. Huard. Jugement pour les demandeurs.

Dame Bernadette Perreault vs L.-N. Falardeau. Jugement pour $154.

Provincial Motor Sales limitée vs Georges Cardinal. Jugement maintenant saisie-revendication.

J. Therrien vs D.-René Mailloux. Motion du défendeur pour détails; accordée, 6 jours de délai, dépens à suivre.

Dame Alice Brosseau et al. vs E. Drouin et J.-B. Bailliargeon Express Co. et al. Motion des demandeurs pour le rejet du plaidoyer amendé; accordée, avec dépens.

G. et A. Cardinal vs R. Cloutier. Jugement pour $160.

Dame veuve Jos. Versailles vs Ed. Robert. Jugement pour $150.

Berthe Delorme vs Lawrence Hibbert. Jugement pour $196.—Coderre, juge.

Drummond Investment Co. vs T.-P. Birchall et Gordon-W. Scott, mis-en-cause. Jugement pour $1,472.50—Coderre, juge.

H.-J. Garrity vs G. Spencer et William Lee Co. limited, mis-en-cause. Jugement pour $198.

L. Massicotte et al. vs E. Guimond. Jugement pour $138.

HEUREUSE GAGNANTE

Mlle GABRIELLE MAJEAU, fille de M. et Mme Alexandre Majeau, de Joliette, gagnante du concours de popularité au profit de l'hôpital Saint-Eusèbe de Joliette.

Accident dont les suites peuvent devenir graves

(Du correspondant de la PRESSE)

Drummondville, 30.—Un pénible accident d'automobile s'est produit, mardi soir, sur le chemin de Drummondville, à S.-Germain de Grantham, alors que M. et Mme Amory Vincent, de Holyoke, Mass., Mlle Georgette Farley, M. Dollard et Mlle Enna Vincent, de S.-Guillaume, se rendaient dans cette dernière paroisse, pour une visite chez des parents. En rencontrant une voiture, l'automobile prit un peu trop le bord du fossé et tomba sur le côté. Les vitres se brisèrent, blessant à la figure Mlle Georgette Farley, qui souffre actuellement de sérieuses blessures aux mains en même temps que de fortes douleurs aux reins, et des lésions internes.

Les deux hommes qui se trouvaient dans la machine, lors de l'accident, n'ont pas eu de blessures graves, mais Mme Amory Vincent et Mlle Enna Vincent ont été blessées, l'une à la hanche, et l'autre à une jambe.

Réinstallation de M. Harry McLaughlin

M. Harry McLaughlin, l'ancien assistant-percepteur des douanes pour le port de Montréal, démis de ses fonctions par un ordre en conseil, a été réinstallé par un autre ordre en conseil. Telle est la communication reçue de la part de M. George-W. Taylor, sous-ministre intérimaire des douanes, par M. McLaughlin, communication datée du 28 du courant.

La lettre déclare que l'ordre en conseil le remerciant de ses services a été abrogé et qu'il est réinstallé comme assistant- percepteur des douanes, qu'il aura six mois de congé avec salaire et ensuite, une pension au montant de $2,646 par année. Le congé de M. McLaughlin s'étend du mois d'août dernier au mois de février 1927.

Employez les "Teintures Diamond" pour tout vêtement et draperie

Trempez simplement pour teinter, ou faites bouillir pour teindre.

Chaque paquet de 15 cents contient des modes d'emploi si simples que toute femme peut teinter en nuances douces, délicates ou teindre en riches couleurs permanentes: lingerie, soies, rubans, jupes, blouses, robes, manteaux, bas, chandails, draperies, couvertures, tentures, tout!

Achetez les "Teintures Diamond"—pas d'autre sorte — et dites à votre pharmacien si le tissu que vous désirez teindre est de la laine ou de la soie, ou si c'est de la toile, du coton ou des tissus mélangés.

WELLS RICHARDSON MONTREAL

MOUTON de PERSE

Occasions de Septembre

Venez voir nos manteaux de Mouton de Perse, les meilleures valeurs à Montréal. Chics modèles à la dernière mode, garnis de martre d'Alaska, de Fitch, d'Ecureuil Gris, etc.

ASSORTIMENT COMPLET

$115. à $225.

Tableau de modes gratis sur demande

J. E. McCOMBER

GROS ET DETAIL

361 Sainte-Catherine Ouest

270-34

Lisez les annonces de la "Presse"

VENDREDI JOUR D'OCCASIONS CHEZ MURPHY

Spécial du Vendredi

Manteaux "Jewel Bloom" Garnis de Fourrure—25.00

Valeur de 37.50

Merveilleux tissu "jewel bloom" soyeux et souple. Modèle droit et modèle à godets modifiés. Col manchettes et quelquefois panneaux de fourrure. Opossum naturel ou teint, façon vison, martre, zibeline et noir. Belles nuances automnales. Brun nomade, brun africain, toscan, bordeaux et noir. Tailles 14 à 20, 36 et 38 seulement.

Murphy—3ième étage.

Nouvelles Robes de Tricot 4.95

Achat Spécial de Robes à Bordure Trois Tons

Les saisons froides nécessitent ces utiles robes de tricot dont le confort est indiscutable. Voici une occasion unique pour vous de compléter votre garde-robe d'hiver.

Tricot de laine mêlée à un brin de soie. Modèles droits. Bordures de fantaisie. Col reversible, encolure en V, manches longues et ceintures. Brun, rose, café, faon. 34 à 42.

Commandes par téléphone. Murphy—1ième étage.

1000 Paires de Bas Chiffon—Soie jusqu'au haut—1.75

"Substandards" de la qualité de 2.50

Fabriqués sur les plus nouvelles machineries canadiennes. Belle qualité de chiffon clair. Les semelles, les bouts et talons carrés bien renforcés. Les légères imperfections n'affectent ni l'apparence ni la durabilité. Mosul, gravois, grain, nuage de tonnerre, blondine, blanc, poussière de chêne, rose taupe, pablo, coquille, rose blond, "tuskin", noir. Pointures 8½ à 10.

Pas de commandes par téléphone.

Chemises de Nuit en Finette pour Dames .98

Superbe qualité de finette blanche canadienne. Genre "slipover", encolure carrée, manches courtes — ou en V ou col haut, boutonné et manches longues. 36 à 40.

Commandes par téléphone. Veuillez mentionner le modèle et la taille.

Bas de Soie Chiffon—1.00

Régulier 1.50 — Tous de Première Qualité

Bas de pure soie chiffon fabriqués avec une aiguille spéciale pour assurer la durabilité. Coutures simulées. Jambes de soie de 21 pcs de haut. Revers ourlés. Semelles, talons et bouts bien renforcés. Nu français et grain. Pointures 8½ à 10.

Bas Golf en Laine pour Garçons—.79

Faits avec de la laine anglaise d'excellente qualité. Semelles et talons bien renforcés. Revers en couleur contrastante — et avec dessins. Bleu, noir, brun, lovat, faon, castor, vert, bruyère. Pointures 7 à 11.

Pas de commandes par téléphone.

Murphy—Rez-de-chaussée.

"Middies" du High School pour Fillettes .98

Ces "Middies" sont faits du coutil blanc de la meilleure qualité. Modèle classique avec manches longues ou contrastantes, col mobile de flanelle ou de serge orné de trois rangs de galon. 7 à 16 ans.

Murphy—4ième étage.

Echarpes de Crêpe de Chine—.95

Jolis Patrons aux extrémités.

Nouvelles écharpes de beau crêpe de chine uni aux teintes riches avec des motifs de fantaisie aux bouts. Nuances orientales à effets Paisley ou moderne conventionnel.

Pêche, blanc, jade, mauve, sable, cocoa, jaune, rouge, gris et bleu poudre. Longueur 58 pcs et largeur 13 pcs.

Commandes par téléphone—Uptown 6010

Murphy—Rez-de-chaussée.

Chemises de Nuit Combinaison pour Enfants—.69

Belle qualité de finette blanche, — manches longues ainsi que jambes avec pieds. Boutonnées à l'arrière et panneau mobile — 2, 4 et 6 ans.

Commandes par téléphone.

Murphy—4ième étage.

Vente de Nouveaux Chapeaux pour l'Hiver 5.00

Velours, Grosgrain et Feutre. Ecoulement de Chapeaux d'un créateur de Modes très en vue.

Lot déballé en temps pour vendredi. C'est vous dire qu'il y a beaucoup de nouveautés. Chapeaux pour tous les goûts, petits et grands — bérets, toques, capelines, en beau velours noir, cramoisi, chêne, vert, etc. Les chapeaux de grosgrain en vert mousse, giroflée, orchidée, etc. Aussi quelques feutres.

Murphy—Deuxième étage.

Gantelets Français, Suede et Chevreau 2.59

Tous Parfaits 3.00 à 4.50

Voici un groupe spécial de gantelets de chevreau et suède français ornés de ravissants revers ou bavolets aux broderies et garnitures vives — soutache — galon, ruban, perforation, etc. Coutures piquées et extérieures. Nervures brodées. Brun, tan, castor, faon, gris, noir et blanc. Pointures 5¾ à 7½.

Pas de commandes par téléphone.

Gantelets Importés en Suèdette—1.00

Lot choisi de gantelets en bon coton suèdé. Garniture de ruban, plis, festons sur les manchettes ou les revers, nervures assorties. Pastel, castor, faon, mode, gris, sable. Pointures 5½ à 8½.

Murphy—Rez-de-chaussée.

The John Murphy Company Limited

LA PRESSE

EDITION QUOTIDIENNE est imprimée et publiée au No 61 rue Saint-Jacques, Montréal, par la Compagnie de Publication de "LA PRESSE" Limitée.
ARTHUR BERTHIAUME, Président et Gérant Général

Toute correspondance doit être adressée comme suit : LA PRESSE MONTREAL, P.Q.

LA PRESSE, telle qu'établie par l'honorable TREFFLE BERTHIAUME, est une institution irrévocablement dévouée aux intérêts canadiens-français et catholiques: indépendante des partis politiques, elle traite tout le monde avec justice, protège les petits et les faibles contre les grands et les forts, lutte pour le bien contre le mal, tient plus à éclairer qu'à gouverner, fait rayonner la vérité par son puissant service d'information, est le champion des réformes pouvant améliorer le sort des classes sociales.

MONTREAL, 30 SEPTEMBRE 1926

L'EVOLUTION NECESSAIRE

Dans un livre qui vient de paraître et qui, à en juger par certaines dépêches, a fâcheusement impressionné l'opinion publique en Angleterre, le Doyen William Ralph Inges, mieux connu là-bas sous le surnom de "Gloomy Dean", donne libre cours à son pessimisme sur les perspectives que l'avenir réserve à la Grande-Bretagne.

Cet avenir lui apparaît sombre; probablement n'a-t-il pas tort, si on se place au seul point de vue qu'il semble envisager, celui de l'Angleterre proprement dite et de la suprématie mondiale que détenait Britannia avant la guerre.

Les temps évoluent; nulle nation ne peut conserver indéfiniment les avantages acquis par des siècles d'efforts et de labeur. Toute destinée nationale comporte inéluctablement une apogée dont la durée est limitée.

Mais si ce qui a été ne peut durer indéfiniment; si tout change et se modifie en vertu de facteurs et de lois qui échappent à notre pouvoir; si tout évolue et si, forcément, aujourd'hui ou demain, tôt ou tard, la Grande-Bretagne, comme toute autre nation, ne saurait échapper à ces contingences, il reste à l'Angleterre la ressource d'évoluer à son tour pour inaugurer un nouveau cycle qui, dans des conditions nouvelles, lui permetront d'aspirer à un apogée nouveau.

L'Angleterre, nation européenne, peut déplorer le déclin que subit une destinée poursuivie avec tant de succès depuis plusieurs siècles dans la sphère où elle évoluait ; mais, d'autre part, elle peut avec confiance envisager l'avenir dans la sphère impériale façonnée par ses soins et qui fut son œuvre, peut-être plus ou moins consciente, mais dans laquelle elle eut l'habileté de savoir tirer parti des circonstances favorables au cours des deux derniers siècles en particulier. Dans cette sphère nouvelle, pourvu qu'elle sache comprendre son rôle et y adapter ses nouvelles visions d'avenir, elle peut jeter les bases d'une nouvelle et glorieuse apogée dont l'éclat éclipsera celui de l'apogée qui lui échappe.

Pour cela, il lui faudra modifier certains des points de vue qui, par le passé, dominèrent ses conceptions. Il lui faut concevoir l'avenir, non plus en fonction exclusive de la grandeur et de la prospérité de l'Ile, berceau de la race, considérée trop aveuglement comme le nombril de l'Empire aussi bien que son cerveau, et, pour tout dire, comme la raison d'être de cet Empire.

C'est désormais l'Empire britannique qui doit servir de fondation pour édifier le nouveau monument où la Grande-Bretagne pourra de nouveau trôner dans toute la gloire et avec tout le prestige d'une œuvre nouvelle, magnifiquement accomplie.

Lorsque le "Gloomy Dean", après avoir rendu un juste tribut à l'esprit de loyauté des dominions durant la guerre, écrit :

> cette loyauté est aujourd'hui d'une dévotion moins absolue que le pourrait désirer un Anglais,

il nous révèle du coup la cause même de son pessimisme, qui découle d'une fausse conception du point de vue qui désormais doit prévaloir.

Il ne s'agit plus, en effet, il ne saurait s'agir, au point de vue de l'avenir qu'ambitionne légitimement la Grande-Bretagne, et que conçoivent si clairement les dominions, d'envisager la loyauté, ciment de cet avenir, comme fonction d'une dévotion exclusive au seul intérêt de l'Angleterre.

La loyauté doit être conçue en fonction de la dévotion à un idéal commun, idéal composite, qui englobe un ensemble de traditions et d'aspirations.

Il ne s'agit plus de mesurer la qualité de cette loyauté à la conception trop particulariste et facilement égoïste des seuls Anglais pour qui, très naturellement, l'Empire n'existe encore que pour le seul bénéfice de Londres, alors qu'en réalité la vraie loyauté, en raison de l'évolution accomplie, doit consister en la dévotion pour un idéal commun englobant l'ensemble des intérêts et des objectifs communs à tout l'Empire.

CE RAPPORT D'ALBANY

L'Etat de New-York vient d'édicter les conditions basiques dans lesquelles devra s'effectuer la mise en exploitation des forces hydrauliques du Saint-Laurent, en vertu des droits riverains que détient cet Etat sur notre grand fleuve national.

C'est clairement un premier pas dans la réalisation de ce projet, depuis plusieurs années débattu et qui a fait couler assez d'encre pour teinter en deuil les eaux du fleuve.

Dans la communication fort détaillée que publie, d'Albany, la "State Water Power Commission", nous trouvons ample matière à réflexion. Quelques points prêtent à de sérieuses discussions, en particulier la suggestion qu'il pourra être nécessaire, pour la bonne exécution de ces travaux aussi bien que pour l'utilisation du pouvoir développé, de rectifier la frontière internationale actuelle, celle qui délimite entre Ontario et l'état de New-York, le tracé dans la partie fluviale de ces frontières".

Voilà une suggestion assez alarmante. S'il est vrai qu'au point de vue pratique elle se peut comprendre afin de mieux départager les zônes nécessaires aux développements que, de chaque côté du fleuve, Ontario et New-York entendent poursuivre de façon à laisser à chacun pleine juridiction sur leurs zônes respectives et de cette façon aussi mieux délimiter les pouvoirs et les responsabilités, il n'en reste pas moins qu'accéder à cette suggestion serait créer un précédent dangereux pour le Canada ; car, en présence de la prépotence dont naturellement disposeront les intérêts américains, c'est courir le risque d'ouvrir la porte à des pressions successives répondant aux besoins ou convoitises de ces intérêts facilement égoïstes et exigeants.

De fil en aiguille, de travaux d'extension en travaux subséquents, nous nous exposerions à subir avant bien des décades des empiètements progressifs qui changeraient à notre détriment la frontière actuelle et finiraient par donner à nos voisins la complète maîtrise sur cette partie des eaux du Saint-Laurent. A cet égard, l'intransigeance paraît de règle dans l'intérêt national.

C'est là un point fort contentieux qui devra retenir l'attention du gouvernement fédéral, et, pour le moment, éveille à bon droit les inquiétudes.

Par contre, nous enregistrons avec satisfaction une déclaration de M. Ottinger, le procureur général de l'Etat, promoteur du plan adopté à Albany, au sujet de la navigation du Saint-Laurent ; nous nous empressons de les enregistrer :

> Toutes les précautions ont été prises pour assurer la libre navigation de la rivière Saint-Laurent dans le présent et pour l'avenir, a déclaré M. Ottinger, en tenant compte du fait que la navigation fluviale et le développement des pouvoirs d'eau sont choses connexes. Sans rien préjuger du résultat de l'agitation concernant le projet du canal pour navires océaniques, j'estime que toutes les mesures requises doivent être prises pour protéger la navigation à tous les points de vue possibles.

Nous ne mettons pas en doute la sincérité ni le bon vouloir de nos voisins à cet égard, mais, en raison de l'importance de la question, importance vitale pour le Canada, nous estimons que les assurances verbales ne sauraient suffire et que, conséquemment, le point capital, pour le Canada, sera de s'assurer par un examen attentif de ces plans de développement et en tenant compte des formidables inconnus qui, fatalement, échappent à la compétence même des ingénieurs les plus habiles, qu'en effet, toutes les précautions et sauvegardes seront prises pour voir à ce que rien ne porte atteinte aux besoins de la navigation dans cette partie du Saint-Laurent.

PARC AERONAUTIQUE

Le président de la "Colonial Air Transport Corporation", le major-général John-F. Ryan, vient de rendre publique la décision prise par sa compagnie d'établir au printemps prochain un service postal, avec transport de voyageurs et livraison de marchandises, entre New-York et Montréal. L'inauguration d'une pareille ligne aérienne, directe et permanente, entre les deux grandes villes, n'est-elle pas un avertissement pour la métropole canadienne de prendre dès maintenant les mesures nécessaires pour aménager un parc aéronautique digne d'elle et capable de répondre aux exigences de l'avenir ?

La ville de Cleveland, aux Etats-Unis, y a déjà pourvu, donnant un exemple qui devrait être suivi. Sans attendre d'y être poussée par le besoin, cette municipalité a fait l'acquisition d'un vaste terrain sur les limites de son territoire, mais placé de manière à être facilement accessible au moyen des autres modes de transport. Avec le concours d'experts en aviation, le gérant de Cleveland a étudié la question sous son aspect le plus large possible, ayant en vue une organisation pour nombre d'années. Des mille acres, achetés de différents particuliers, le service des postes des Etats-Unis par voie aérienne a loué une section importante. Aussitôt, on a procédé au nivellement du terrain, à l'érection de trois hangars pouvant abriter chacun dix-huit aéroplanes, à la construction de lisses pour le départ des machines, et ainsi de suite. De leur côté, les "Ford Commercial Air Lines" ont aussi loué un espace pour faire atterrir leurs avions. Le reste du terrain est aménagé graduellement et l'on s'attend que bientôt d'autres services ou compagnies auront leur station d'arrêt à Cleveland.

En agissant ainsi, la cité américaine a fait preuve de prévoyance. Montréal ne serait-il pas bien inspiré d'examiner sans plus tarder les moyens d'établir son parc aéronautique ? On peut prédire, sans crainte de se tromper, que d'ici quelques années l'aviation aura vaincu les derniers obstacles et sera devenue un mode de transport pratique. Déjà, de longues distances sont franchies, avec nombre de passagers et de fortes charges de marchandises. Encore quelques perfectionnements et le voyage à travers les airs, dans toutes les directions, sera aussi commun que le voyage par mer ou par chemin de fer. Dès lors, n'importe-t-il pas de savoir prévoir les conditions nouvelles afin de n'être pas pris au dépourvu ? La métropole ne manque pas de vastes terrains, mais tous ne sont pas propices au but que l'on se propose ici. Etudions donc ce problème avec le secours d'experts, comme ont fait les autorités municipales de Cleveland, de manière à être prêts quand l'aéroplane aura triomphé des dernières difficultés !

FETES FRANCISCAINES

L'église Notre-Dame de Montréal sera le théâtre de grandes fêtes religieuses, du premier au quatre octobre prochain, à l'occasion du septième centenaire de saint François d'Assise, l'illustre fondateur de l'ordre des Franciscains, aujourd'hui répandu à travers le monde entier et jusque dans les missions les plus lointaines. Notre population profitera sans doute de l'occasion pour rendre un hommage solennel à la mémoire d'un religieux dont la vie et les œuvres font le plus grand honneur à l'humanité et à la religion catholique.

Dans ses dernières livraisons, la "Revue des Deux-Mondes" a publié des pages remarquables de M. Louis Gillet, ancien professeur de littérature à l'Université Laval de Montréal, sur François d'Assise lui-même, ses prédications, ses luttes, ses pénitences, décrivant de façon magnifique les endroits où il a vécu et enseigné, racontant de délicieuses légendes. M. Gillet s'est particulièrement attaché à nous montrer dans le "frère de la pauvreté" un homme de chair et d'os pour qui la perfection spirituelle ne fut que la récompense de combats continuels livrés contre lui-même et les forces du mal qui sévissaient à son époque. On aime à retrouver l'humble moine franciscain sous ce nouvel aspect.

Des prédicateurs avertis diront du haut de la chaire de Notre-Dame quelle a été et quelle est encore aujourd'hui l'influence extraordinaire et tout à fait bienfaisante exercée par saint François. Influence morale, influence religieuse, influence missionnaire, influence catholique, autant de traces profondes dont a été marquée la carrière de ce vaillant champion de la cause du Christ. Sans se laisser arrêter par les obstacles, en butte à toutes sortes de tentations et de persécutions, il a combattu sans cesse, les yeux fixés sur le Maître auquel il avait voué sa vie. Et son œuvre se continue sur tous les points de la terre par l'intermédiaire de ses enfants spirituels.

Méditons les enseignements de saint François. Au milieu du matérialisme et de la soif des jouissances qui nous envahissent, nous y trouverons d'excellentes leçons qui nous aideront à mieux comprendre la dignité humaine et le prix de la foi catholique, celle dont nous sommes si justement fiers.

LETTRE DE QUEBEC

PROPOS DE SAISON

(SERVICE SPECIAL A LA "PRESSE")

Québec, 30. — La saison morne dans laquelle nous allons entrer ne mérite pas toujours ce qualificatif à Québec, où il arrive que l'hiver, surtout au point de vue social, est beaucoup plus amusant que l'été.

L'été québecois, en somme, ne se résume, pour la masse, qu'en des fêtes et surtout des congrès qui sont plus ou moins étrangers à la population. Celle-ci est inondée par le flot des touristes qui déferlent sur nos bords et qui, s'ils procurent de l'argent, ne lui donnent aucun plaisir. Et le fait est que ceux de Québec qui n'ont pas les moyens de se payer le luxe d'une villégiature à la campagne ne peuvent éprouver aucune des jouissances de la belle saison. Au contraire, ces pauvres gens, durant juin, juillet et août, sont comme des étrangers dans leur propre ville. Ils ne se sentent délivrés qu'en septembre, le mois de la rentrée, le mois qui marque dans l'année comme une époque prescrite par les saisons et par la nature, le mois qui signifie une fin et un commencement, la fin des excursions et des randonnées dans les campagnes, le commencement de la vraie vie sociale avec ses bonnes soirées, ses parties de toutes sortes, ses conférences, ses concerts, son théâtre.

Septembre! C'est bien la rentrée dans le cycle annuel de notre vie à tous. C'est, en somme, le vrai commencement de l'année; et si ce n'est pas septembre, c'est octobre avec, à la fin, son été de la Saint-Martin. Janvier ne signifie rien; octobre prépare novembre, mois neutre et insignifiant, assommant, mois du sommeil complet de la nature et qui ennuie tout le monde.

En fin de septembre commence vraiment la vie sociale. Alors, le spectacle de lent décor que la nature offre à nos yeux impose, semble-t-il, aux moins réfléchis la pensée que quelque chose est achevée et qu'il va falloir repartir pour du nouveau.

Et le nouveau, ce sont les concerts, les théâtres, les conférences. La saison hibernale est fertile sous ce rapport, à Québec.

Ainsi, nous aurons plusieurs semaines d'excellente opérette française au Théâtre Impérial de Saint-Roch, puis une ou deux autres semaines de comédie française au théâtre de la Porte Saint-Jean ; et nous ne comptons pas les imprévus.

Du côté des conférences, nous en avons des séries en perspective: les conférences de l'Université Laval, toujours si prisées des gens sérieux qui veulent s'instruire sur des sujets techniques; les conférences de l'Institut Canadien, pour ceux qui veulent goûter à des mets exotiques que l'on n'a pas l'occasion de déguster dans nos restaurants littéraires même les plus à la mode; les causeries de la Société des Arts, Sciences et Lettres, à l'usage exclusif de ceux qui préfèrent les choses de chez nous racontées par des gens de chez nous, et qui s'y connaissent; les grandes conférences du Club Canadien sur des sujets de haute politique; les causeries des clubs Kiwanis et Rotary sur les thèmes plutôt économiques; les conférences exceptionnelles du Loyola sur les grands événements religieux et patriotiques, celles de la Société Saint-Jean-Baptiste et de la Société Saint-Vincent de Paul sur des sujets d'histoire et de philanthropie. Et comme bien d'autres événements sociaux durant la "rude" saison, qui est plutôt douce, en réalité, d'autant plus douce qu'elle est, depuis quelques années, corrigée, en quelque sorte, par les diverses manifestation du carnaval d'hiver, qui font de l'âpre saison, à Québec, la saison particulièrement attachante et bénévole, nonobstant les tempêtes semi-mensuelles du "nordet"

SAINTE-FOY.

—Plus de liberté, plus de patrie. (PROUDHON).

CHRONIQUE D'OTTAWA

L'hon. Fernand Rinfret

(SERVICE SPECIAL A LA "PRESSE")

Ottawa, 30. — Plus que tout le reste de la profession journalistique, les membres de la galerie de la presse parlementaire ont été heureux d'apprendre le choix de l'hon. Fernand Rinfret, comme secrétaire d'Etat. M. Rinfret, pendant plusieurs années, a été représentant de son journal, le "Canada", à la tribune des correspondants fédéraux et il a conservé avec eux les meilleures relations. Il était un des assidus visiteurs de la galerie où se rassemblent pour travailler, durant les sessions, les courriéristes délégués par une trentaine des journaux les plus importants du pays. Son amabilité et son esprit étaient goûtés de tous, Anglais comme Français.

La galerie a fourni au Canada plusieurs citoyens qui l'honorent et lui rendent de grands services. L'hon. C. H. McIntosh, ancien gouverneur des territoires du Nord-Ouest, a été membre et président des journalistes parlementaires. M. Robert-S. White, député de Mont-Royal, et ex-rédacteur en chef de la "Gazette", a été l'un des plus anciens membres de la galerie où il revient encore souventes fois, lorsque les séances en Chambre perdent de l'intérêt, entretenir ses successeurs de ses souvenirs politiques qui remontent au temps de sir John-A. Macdonald qu'il a personnellement connu.

Beaucoup sont rédacteurs en chef de divers journaux, d'autres occupent des positions de secrétaires particuliers, de hauts fonctionnaires; quelques-uns sont demeurés dans le rang et font le coup de feu dans les colonnes de leurs journaux. Leur expérience de la vie publique est sagement écoutée par la jeune génération, car le flair en politique est essentiel aux correspondants de quotidiens qui doivent renseigner les lecteurs sur ce qui se produira demain. L'hon. M. Rinfret a été pris parmi la députation pour entrer dans le ministère, à cause de son talent oratoire, de ses qualités de debater, comme à cause de toutes ses qualités de journaliste qu'il n'a jamais cessé d'être.

En Chambre, l'hon. M. Rinfret n'a pas tardé, dès son arrivée, à briller au premier rang de la représentation québécoise. Il a souvent adressé la parole sur le budget avec un brio, un feu pétillant de remarques justes et d'attaques bien dirigées. Après la campagne de 1925, lorsque M. Doucet, de Kent, reprocha amèrement aux Canadiens-français de n'avoir pas accordé leurs suffrages aux conservateurs, en alléguant qu'ils avaient cédé à d'aveugles préjugés. L'élément orangiste ou torontonien, des noms que nous pourrions citer, et qui appartiennent à quelques-uns des ministres de l'ancien cabinet Meighen, souriaient en présence de ces brocards lancés à la province de Québec par un député de notre langue. Le lendemain, M. Rinfret parla. Cette fois, l'opposition sentit allonger sa figure en présence des articles du "Telegram" et de l'"Orange Sentinel".

L'idée que le gouvernement libéral met aujourd'hui en vigueur pour continuer l'enquête sur l'administration des douanes, celle de nommer trois juges enquêteurs, a été préconisée par l'hon. M. Rinfret, aux Communes, quelques heures avant la brusque dissolution des Chambres. De ces trois juges, un a été nommé par les conservateurs, sir François Lemieux. Depuis cinq ou six ans, l'étoile du nouveau Secrétaire d'Etat montait dans le firmament parlementaire, et cet honneur conféré à un brillant journaliste ne peut laisser de flatter la profession si diverse et si complexe des courriéristes parlementaires dont il fut l'un des estimés confrères.

FULGENCE.

LA VIE RURALE

LE PAIN DES PLANTES

Les anciens appelaient le fumier "le pain des plantes". C'était une exagération, attendu que les plantes ne se nourrissent pas de fumier et qu'elles trouvent dans le fumier qu'une très faible proportion d'éléments vraiment nutritifs et constitutifs. Cependant, les anciens, qui n'étaient pas des chimistes, mais simplement des hommes intelligents avec beaucoup d'esprit d'observation, n'avaient pas tort, puisque le rôle du fumier dans la croissance des plantes, sans fournir beaucoup de nourriture, est toutefois de première importance.

La Ferme expérimentale d'Ottawa fait rapport que depuis plus de treize ans, il a été poursuivi des expériences comparatives sur assolement de quatre ans : sans fumier ni engrais chimiques, avec du fumier seul, des engrais chimiques seuls et du fumier et des engrais chimiques.

Les assolements ont été comme suit : 1ère année, betteraves fourragères; 2e année, avoine; 3e année, foin de trèfle; 4e année, foin de mil. Le fumier a été appliqué, la première année, pour la culture des betteraves, à raison de 15 tonnes à l'acre. Les engrais chimiques ont été appliqués, sur une autre partie, de la façon suivante: pour la première année, culture de betteraves, 300 livres de superphosphate, 75 livres de muriate de potasse et 100 livres de nitrate de soude à l'acre; pour les trois autres années de l'assolement, une application de 100 livres de nitrate de soude chaque année. Un troisième champ a reçu une moitié de la quantité de fumier, soit 7½ tonnes à l'acre, plus la moitié des quantités des engrais chimiques plus haut désignés pour la première année et 100 livres de nitrate de soude à l'acre pour les trois autres années. Un quatrième champ n'a reçu ni fumier ni engrais chimiques.

Deuxième année, avoine, sans fumier ni engrais, 42.8 boisseaux; fumier seul, 57.4 boisseaux; engrais chimiques seuls, 50.5 boisseaux; fumier et engrais chimiques, 50.7 boisseaux.

Troisième année, foin de trèfle, sans fumier ni engrais chimiques, 2.21 tonnes; fumier seul, 3.84 tonnes; engrais chimiques seuls, 3.64 tonnes; fumier et engrais chimiques, 3.73 tonnes.

Quatrième année, foin de mil, sans fumier ni engrais, 2.13 tonnes; fumier seul, 3.01 tonnes; engrais chimiques seuls, 2.61 tonnes ; fumier et engrais chimiques, 2.94 tonnes.

Cette expérience est concluante sur un point: la nécessité de l'emploi des fumiers de ferme pour le maintien de la fertilité des terres.

AGRICOLA.

D.P. DOUBLE PEPSIN
contre l'indigestion
Mangez-en une — Mangez n'importe quoi
Chez tous les pharmaciens
25c

COMMANDEZ DE LA TRUITE DE LAC FRAICHE CHEZ GATEHOUSE POUR VENDREDI

Nous mentionnons la truite de lac pour demain parce qu'elle est exceptionnellement belle, n'étant sortie de l'eau que depuis quelques heures. Quelle grosseur vous enverrons-nous ? Et aurons-nous votre commande de bonne heure ? Nos commis parlent français.

TRUITE DE LAC STRICTEMENT FRAICHE — POISSON BLANC — HADOCK — MORUE NOIRE D'ALASKA — "GOLD EYES" DE WINNIPEG — SAUMON — DORE — MAQUEREAU — EPERLANS — FLETAN — HUITRES FRAICHES A LA MESURE — HUITRES SUR DEMI-ECAILLE — HOMARDS VIVANTS — HOMARDS EBOUILLANTES — PETONCLES — CLAMS — CREVETTES — FINNAN HADDIES "GATEHOUSE" frais préparés chaque matin — VERITABLE HARENG DOUX ECOSSAIS — TOMATES — LAITUE DE BOSTON — CONCOMBRES — CELERI — CHAMPIGNONS — RADIS — OIGNONS DU PRINTEMPS.

TELEPHONES: LANCASTER 7137-7138-7139.

HENRY GATEHOUSE & SON
350 rue Dorchester O. (près rue Université) Montréal.

A votre santé!

Rafraichissez-vous

Buvez Coca-Cola Délicieux et Rafraichissant

FAUX-COLS TOUT NOUVEAUX

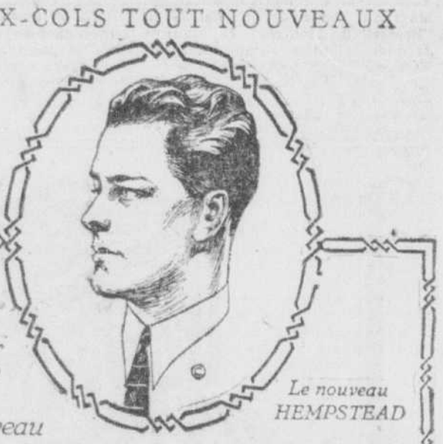

35c chacun
3 pour $1.00
Nouveau
Le nouveau HEMPSTEAD
FAUX—COL
E&W Qualité Surfine

UN style délicat jusqu'à présent impossible, avec une flexibilité jamais atteinte dans un faux-col empesé et une qualité des plus durable.

CLUETT, PEABODY & CO., OF CANADA, LIMITED

Maple Walnuts

Dans une crème fondante au sucre d'érable la dent rencontre des menus morceaux de noix de Grenoble. Cet exquis mélange ne peut être autre chose qu'un Ganong comme le révèle la couverture de chocolat ultra-fin.

Demandez les Maple Walnut de GANONG

Cherchez la marque sur chaque morceau

CHOCOLATS Ganong's

Annoncez dans la "Presse"

Mlle Rose des Rosiers est fêtée par ses compatriotes de la métropole américaine

La Société Saint-Jean-Baptiste donne une réception en l'honneur de la cantatrice d'origine québécoise. — Banquet présidé par M. Oswald Mayrand, à bord de la "France".

DEBUT AU THEATRE CENTURY

(Du correspondant de la PRESSE)

New-York, 30 — Les débuts de Mlle Rose des Rosiers, prima donna soprano de la San Carlo Opera Co., au Century Theatre, jeudi, le 7 octobre, auront lieu sous les plus brillants auspices si l'on en juge par les préparatifs actuels.

La réception donnée par la Société Saint-Jean-Baptiste en l'honneur de cette artiste canado-américaine a réuni le Tout-New-York artistique dans la salle de la Septième avenue. Dès 9 heures, la salle était remplie d'une foule anxieuse d'entendre chanter Mlle des Rosiers et d'entendre parler d'elle.

Sur la scène prirent place: l'héroïne de la fête, qui avait à ses côtés M. Fortune Gallo, impresario de la San Carlo Co. M. Milton O'Connell, journaliste américain, dans une lettre adressée au président M. Léger. "Je n'ai pas besoin de vous dire, écrit M. Mongendre, combien j'aurais été heureux de m'associer à l'hommage que vous allez rendre à cette artiste distinguée. Je suit tout à fait au regret de ce contretemps mais je ne serai pas moins de tout coeur en pensées avec vous et je souhaite à Mlle des Rosiers tout le succès que mérite son joli talent".

Appelé à prendre la parole, M. Fortune Gallo exprima la joie qu'il avait de donner une occasion aux personnes de langue française et à toute la population de la ville de New-York, de faire entendre Mlle des Rosiers bientôt, au Century Theatre. Sa joie sera encore grande lorsqu'il fera entendre cette artiste bientôt, à Springfield, ville située

Mlle ROSE DES ROSIERS, la prima donna franco-américaine de la troupe d'opéra San Carlo, photographiée avec le maire d'Apremont et M. Raymond Poincaré, président du Conseil des ministres de France, alors qu'elle représentait sa ville natale à la dédicace du "Square Holyoke", à Apremont.

M. James Duffy, critique du New-York Evening Telegram, M. Oswald Mayrand, rédacteur en chef de la "Presse" de Montréal, M. Maurice Jacquet, pianiste compositeur, M. Edmond Léger, président de la Société Saint-Jean-Baptiste et M. Joseph Beorgeois, correspondant de la "Presse" de Montréal.

Après que les hôtes de la soirée furent présentés à l'auditoire, M. Milton O'Connell, qui vient de publier un fort intéressant article sur Mlle des Rosiers, dans un grand journal new-yorkais, traça en détail la vie de travail et d'étude de Mlle des Rosiers, ses humbles débuts à Holyoke, sa ville natale, jusqu'à ses succès à Paris.

Lorque Mlle des Rosiers se leva, l'auditoire lui fit une réception des plus chaleureuses. Très en voix, elle chanta un air de Madame Butterfly avec beaucoup de succès. Sa voix, forte, claire, fut une agréable surprise; nous n'entreprendrons pas d'en donner une plus ample description, car les amateurs de beau chant auront bientôt l'occasion d'en juger eux-mêmes et de se rendre compte des multiples qualités que possède cette artiste, qui jouit en outre d'un physique agréable. Mlle des Rosiers fut applaudie frénétiquement.

M. Maxime Mongendre, consul général de France à New-Kork, grand ami des Canadiens-français, empêché d'assister par un engagement antérieur s'était fait excuser à quelques milles de Holyoke, où est née cette compatriote.

Puis M. Oswald Mayrand, rédacteur en chef de la "Presse" de Montréal, de passage à New-York, prié d'adresser la parole par M. Léger, remercia la Société Saint-Jean-Baptiste de l'occasion qu'elle lui donnait de prendre contact avec les membres de la colonie canadienne-française de la métropole et félicita la Société de son esprit d'initiative et la remercia des efforts qu'elle faisait pour faire connaître nos artistes au public new-yorkais. Rien ne lui fera plus plaisir que de coopérer au succès de notre charmante compatriote. Il ne regrette qu'une chose: son impossibilité d'être des nôtres pour assister à ses débuts le 7 octobre.

La veille, Mlle des Rosiers, avec la permission de son impresario M. Gallo, chanta au concert de radio donné dans le grand salon du paquebot "France". Ce concert fut précédé d'un dîner en l'honneur de l'artiste soliste, que présida M. Oswald Mayrand accompagné de Mme Mayrand et de leurs charmantes jeunes filles, Mlles Marie et Georgette Mayrand. M. Mayrand et sa famille avaient fait le voyage de Montréal-New-York en automobile.

De nouveaux quartiers pour l'enregistrement des actes et minutes

Le déménagement de plus de 5,000 volumes du bureau d'enregistrement de Montréal aura lieu dès le commencement de la semaine prochaine. Aménagés dans l'annexe du palais de justice, ou, si l'on veut, le nouveau palais, ces bouquins qui contiennent des actes et minutes enregistrés depuis 1842, seront positivement à l'épreuve du feu.

Dans le palais principal, on est très à l'étroit et non moins de 500 volumes doivent rester sur le plancher, faute d'étagères pour les placer.

Le bureau d'enregistrement de Montréal est le plus important du pays. Il s'enregistre ici plus d'actes que dans tous les autres bureaux réunis de la province. Non moins de 140 employés sont continuellement à l'oeuvre, désireux de donner satisfaction au public.

LES REMPARTS DU CANADA

Dans les jours de paix que nous traversons il semble fort étrange au voyageur d'apercevoir aux abords d'une grande ville à la mine antique et paisible comme le vieux Québec, une série de remparts et de fortifications qui en font la ville la mieux gardée du Continent Américain.

Québec fut le Théâtre de plusieurs grands combats dont le récit forme les plus belles pages de son histoire nationale, et les monuments qui se dressent partout aux endroits illustrés par ses héros joints à la majesté de ses cathédrales, à la pompe de ses hôtels et à la splendeur des paysages qui l'entourent sont la raison de l'influence de touristes qui y accourent chaque année.

Le service du Canadien National entre Montréal et Québec est d'une perfection remarquable, tous ses trains étant aménagés avec le plus grand luxe et pleinement à la hauteur du degré d'excellence qu'il s'est fixé.

Pour réserves de places, renseignements, etc., s'adresser à tout agent du Canadien National ou au Bureau des Billets, 230 rue Saint-Jacques, Main 6731. (r)

EN VOYAGE D'ETUDES

Le docteur PAUL MARCHILDON qui, après six mois d'études à Chicago, s'est embarqué pour Paris où il continuera ses études chirurgicales.

NOUVELLES D'OTTAWA

(Service de l'"United Press", spécial à la PRESSE)

Ottawa, 30. — M. Haldane Millar, avocat d'Ottawa, qui a pratiqué sa profession ici pendant plus de 40 ans, est décédé hier, à sa demeure, 26, avenue Glen, à l'âge de 68 ans. Pendant ses quarante ans de pratique, il a occupé le même bureau, No 19, rue Elgin.

* * *

Les sociétés canadiennes-françaises de la capitale se réuniront bientôt pour le choix d'un candidat canadien-français au poste de commissaire municipal. Une réunion des différentes sociétés canadiennes sera convoquée, dans quelques jours, et chacune pourra envoyer un certain nombre de délégués, suivant son importance.

* * *

Les statistiques fédérales démontrent que le nombre des employés dans diverses industries du Canada augmente, chaque mois. Au commencement du mois d'août, le chiffre des employés dans 5,864 compagnies était de 854,604, alors qu'il avait été de 849,565, le mois précédent. Dans Ontario et les provinces maritimes, la moyenne a baissé quelque peu, mais dans Québec et dans les provinces de l'Ouest, ce chiffre a considérablement augmenté. Les villes de Montréal, Québec, Toronto, Hamilton, Winnipeg, Vancouver ont augmenté le nombre de leurs ouvriers, mais à Ottawa et à Windsor, Ont., le chiffre a légèrement diminué.

M. FERGUSON HESITE

Toronto, 30. — D'après une nouvelle parue dans le "Toronto Telegram", le premier ministre Ferguson aurait décidé de remettre l'élection générale dans l'Ontario, à l'année prochaine, et il y aurait des élections partielles pour remplir les diverses vacances dans la province.

Blessé d'un coup de feu

Lucien Lamy, 14 ans, 4015, rue Notre-Dame Est, s'amusait hier, avec des petits camarades à tirer sur les oiseaux, dans un terrain vague, vis-à-vis la demeure de ses parents, lorsque l'un de ses compagnons tira un coup de revolver, calibre 22, atteignant Lucien Lamy au poignet gauche. Les enfants se portèrent immédiatement à son secours et le transportèrent chez-lui. Plus tard, il a été conduit à l'hôpital Notre-Dame, où l'on déclare que son état ne présente aucun danger.

YAMASKA

—M. et Mme Gaston Beauchamp ainsi que Mlle G. Roberge, et Willie Daneau, de Montréal, ont passé quelques jours chez le Dr U.-J. Gagnon, d'Yamaska.

—Mlle Rita Lavallée de Forfierville, a passé quelques jours à Yamaska, l'invitée de Mlle G. Légaré.

—Mmes Wilfrid Robidoux, Jos. Forcier, Jos. Cartier sont allées à Sainte-Anne de Beaupré, ces jours-ci.

UN MARIAGE DONT ON DEMANDE L'ANNULATION

A la suite d'une décision de l'hon. juge Bruneau, Dame Marie Normandeau pourra poursuivre son mari, Georges Meunier, qu'elle avait épousé au mois de juin 1918 devant un ministre méthodiste. La requérante demande l'annulation de son mariage.

Elle allègue spécialement que son mariage a été déclaré nul par les autorités du diocèse de Montréal parce qu'il avait été contracté par deux catholiques en présence d'un ministre d'une autre religion. Elle ajoute avoir une fillette et que son mari l'a abandonnée depuis longtemps.

MALHEUR DE GERBAULT

Paris, 30. — Alain J. Gerbault, le joueur de tennis français et marin bien connu, a envoyé un câblogramme au "Petit Parisien", d'Apia, Samoa, disant que son embarcation de 30 pieds de long, le "Firecrest", dans laquelle il voyageait seul autour du monde, est allée se jeter sur un récif.

Gerbault espère que la canonnière française "Cassiopée", qui doit arriver à l'Ile Wallis prochainement, lui aidera à renflouer le "Firecrest".

Gerbault s'est acquis une réputation mondiale dans l'été de 1923 quand il traversa l'océan Atlantique seul dans une embarcation à voile de 30 pieds, appelée "Firecrest". Le petit navire fit le voyage de France à New-York en 142 jours.

L'EXPLOITATION DU FLEUVE S.-LAURENT

Toronto, 30. — Une déclaration émise par la Commission d'énergie hydroélectrique de l'Ontario exprime toute son appréciation du fait que les intérêts de l'Ontario ont été pleinement reconnus par la Commission des Eaux Courantes de l'Etat de New-York dans ses plans de développement de la section internationale du Saint-Laurent. La déclaration de la commission provinciale vient à la suite de la publication de la décision à laquelle en est arrivée le Bureau des Etats-Unis de procéder à la dernière étape de ce projet de développement qui pourvoit à la construction d'une chaussée près de Barn-Hartisland afin de développer la chute du fleuve entre le lac Ontario et ce dernier endroit. Il est cependant reconnu qu'il y a d'autres projets de développement qui seraient tout aussi satisfaisants au point de vue de l'Etat et dans lesquels la province d'Ontario est intéressée.

"Afin que l'on puisse assurer le développement complet des ressources hydrauliques de la section internationale du fleuve Saint-Laurent, il est entendu qu'une coopération parfaite doit exister entre l'Etat de New-York et la province d'Ontario", ajoute la déclaration de la Commission.

STATUE A MUSSOLINI

Rome, 30. — Des partisans enthousiastes de Mussolini proposent d'ouvrir une souscription nationale pour lui élever une statue sur une place de Rome.

APRES ESSAI GRATIS

DE TROIS JOURS

Vous payerez seulement le 1er versement et la balance à raison de $1.50 par semaine pour cette belle

DIVANETTE

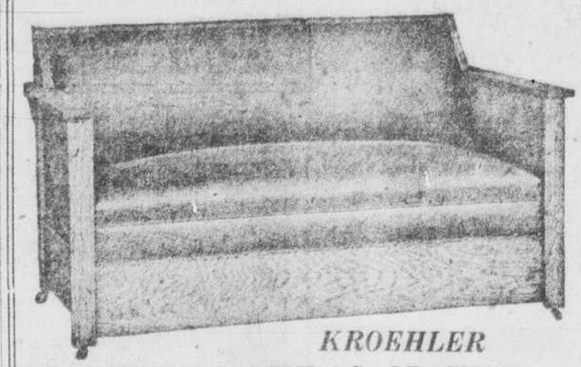

KROEHLER

AVEC MATELAS GRATIS

Confortable, massive pour le jour, se transformant en un BON LIT pour la nuit.

Prix réduit . . . $59.00

$1.50 Après 3 jours et $1.50 par semaine jusqu'à paiement de $59.

CHENE DORE OU FUME

Je désire que ce magnifique morceau de mobilier, indispensable, soit son propre vendeur. Il a une valeur telle que personne ne voudra manquer une occasion semblable d'en faire l'essai pendant trois jours gratuitement sans aucune obligation. Je désire que vous vous rendiez compte par vous-même de ses qualités attrayantes comme meuble pour le vivoir ou le boudoir durant le jour et comme lit double la nuit. Je désire que vous constatiez qu'il se transforme facilement—que son mécanisme est simple et construit pour durer toute votre vie. Puis après trois jours d'essai, si vous n'êtes pas satisfait COMPLETEMENT je reprendrai la divanette à mes frais.

25 SEULEMENT

VENEZ, ECRIVEZ OU TELEPHONEZ

Nous échangeons les meubles

Tél. West 7610

"La Liberté"

5% comptant placera n'importe quel meuble dans votre maison —le reste à votre gré

1764 Notre-Dame Ouest 1764

Angle Turgeon—Le coin rond. Descendez à la rue Saint-Augustin.

ATTENTION SPECIALE POUR LA CAMPAGNE

HENRY MORGAN & CO. LIMITED

Une Vente de Première Importance

175 PALETOTS ANGLAIS POUR HOMMES

Vendredi---35.00

FAITS DES PLUS BEAUX TWEEDS ANGLAIS ET ECOSSAIS IMPORTES — CONFECTION PARFAITE — MODELES A DEVANT SIMPLE ET DEVANT CROISE.

Il n'y a qu'un achat exceptionnellement favorable qui puisse nous permettre d'offrir ces paletots à ce bas prix remarquable. Un paletot assez léger pour l'automne mais que l'on peut porter assez tard dans la saison.

Nouveaux patrons et nuances de gris, fauve, brun, lovat, etc. Tous à moitié doublés en soie.

Tailles: 34 à 44. *Rég. 45.00 et 50.00.*

Vendredi -- 35.00

—Rez-de-chaussée.

Une Vente de Tissus à Draperie

680 verges de

Toiles et Cretonnes Imprimées à la Main

Vendredi — 3.95 la verge

Rég. 6.50, 7.00 et 7.50 la verge.

Faites le tour de votre maison et vous remarquerez que telle pièce est morne—elle manque de couleur—et puis, dans telle autre pièce les rideaux auraient dû être renouvelés au printemps — mais vous avez remis cela à l'automne — le ton des couleurs de telle autre pièce a toujours effusqué votre goût—et vous déciderez tout de suite d'ACHETER DE NOUVELLES DRAPERIES.

Voici une vente opportune dont vous profiterez.

TISSUS IMPORTES A DESSINS EXCLUSIFS—DIVERS MELANGES DE COULEURS SUR FONDS BLEUS, ROSES, OR, GRIS, BLANCS, et NATURELS. TOUS 50 POUCES DE LARGE.

Vendredi, la verge **3.95**

—Troisième étage.

Encore Plusieurs Bonnes Parties de Tennis les Jours de Temps Clair

—et beaucoup d'autres encore l'été prochain, une fois que vous aurez employé ces très belles raquettes offertes vendredi à si bas prix que vous en serez ébahis.

Raquettes qui se vendent couramment de 9.00 à 12.00.

Pour 3.95

Les cordes sont en boyau anglais, les cadres biseautés et avec collet plein et à double centre. Pesanteurs de 13 à 14 onces. Voilà vraiment une occasion exceptionnelle d'acheter pour les besoins de l'avenir ou du présent, ou pour offrir comme cadeau de Noël à un aimable neveu ou à une gentille nièce. Presses pour tenir les raquettes en sûreté durant l'hiver. *Rég. 1.00* pour . . . **.55**

—Quatrième étage.

600 paires de

Souliers pour Dames

Vendredi 5.95 la paire

Rég. 9.00 à 12.00.

Grande variété de cuirs — nombreux assortiment de nouveaux modèles d'automne — chaque paire avec semelles cousues à la main ou à trépointe Goodyear. Pointures 2½ à 8 dans le groupe.

Les femmes en achèteront sagement une paire — ou même deux — car ce n'est pas tous les jours que l'on a l'occasion d'acheter des souliers de 9.00 à 12.00 à ce prix.

Vendredi — **5.95**

—Deuxième étage.

Suggestions Utiles pour la Maison

Prix Spéciaux Vendredi

PERCOLATEURS A CAFE en aluminium, genre panneau, contenant 6 tasses. *Rég. 1.75* pour **1.15**

BOITES DE CUISINE—comprenant boîte à pain et une série de 6 boîtes pour farine, sucre, café et thé. La série—5 boîtes—*Rég. 3.95* pour **1.95**

POUBELLES—en tôle galvanisée. *Rég. 2.75* pour **1.95**

SAS A CENDRE ET BARIL—en tôle galvanisée, ne faisant pas de poussière. *Rég. 12.50* pour **8.95**

CAGE A OISEAU ET SUPPORT —en cuivre. *Rég. 15.75* pour **11.45**

CAGE A OISEAU—Modèles et grosseurs assorties. Cuivre et émail. *Rég. 8.75* pour **4.95**

—Quatrième étage.

600 paires de Souliers pour Hommes

Vendredi — 3.95 la paire

Rég. 8.00 et 10.00

Moins que moitié prix—souliers convenables pour collégiens aussi bien que pour hommes plus âgés.

OXFORDS EN VEAU TAN—CUIR SOLIDE—SEMELLES A TREPOINTE GOODYEAR —BOUTS LARGES, MOYENS ET RONDS—POINURES 5½ à 10.

Ce sont tous de nouveaux modèles d'automne et nous savons que ces 600 paires vont s'écouler durant les heures de la matinée — nous vous conseillons donc de venir de bonne heure vendredi. La paire . . . **3.95**

—Rez-de-chaussée.

A PRIX SPECIAUX EN VUE D'UNE LIQUIDATION RAPIDE

PAS DE COMMANDES PAR POSTE NI PAR TELEPHONE VU QUE LES QUANTITES SONT LIMITEES.

Serviettes de Bain — Serviettes toutes blanches par côtes ou en tissu terry souple et absorbant. Légèrement imparfaites. Grandeurs: 22 x 42 et 23 x 44. Rég. 1.25 à 1.50. VENDREDI, chacun **.65**

—Rez-de-chaussée.

Complets pour Hommes — 9 complets en tweeds pâles. Splendides pour usage actuel. Tailles: 34-35-36 seulement. Régulier 25.00 à 30.00. VENDREDI . . . **12.50**

—Rez-de-chaussée

Souliers pour Enfants et Demoiselles — 60 paires de souliers à lanière en cuir verni pour demoiselles et enfants. Pointures: 8 à 10½ et 11-2. Régulier 4.00 et 5.00. VENDREDI . . . **2.65**

—Deuxième étage.

Couvertures de Voyage — pure laine à dessins quadrillés fantaisie. Prix régulier 16.75. VENDREDI . . . **9.85**

—Rez-de-chaussée.

Papier à Tapisser — 500 rouleaux simples de papier à tapisser convenable pour hall, vivoir et boudoir. Rég. 1.50 à 2.00 le rouleau simple. VEND. . . . **.85**

—Troisième étage.

Manteaux de Tweed — 14 manteaux de tweed importés, mélanges de brun ou gris. Coupe masculine. Tailles: 36 à 40. Rég. 17.50. VENDREDI . . . **12.95**

—Deuxième étage.

Vaporisateurs — 25 vaporisateurs à parfum en verre de Bohême, plusieurs couleurs diverses. Rég. 2.00. VENDREDI . . . **1.00**

—Rez-de-chaussée.

Robes Demi-Confectionnées pour Enfants — Robes demi-confectionnées en linon présentant une splendide variété de dessins brodés. Encolures rondes ou carrées. Ages 2-3-4-5 ans. Rég. 1.25. VENDREDI . . . **.65**

—Rez-de-chaussée.

Laine Angora — Laine Angora Hartex blanche seulement. Balles de ¼ d'once. Pour garnir chapeaux, chandails et vêtements de bébés. Régulier .50 la balle. VENDREDI . . . **.20**

—Cinquième étage.

Chapeaux de Soie — Chapeaux en faille de soie, pour porter avec le costume tailleur ou pour la toilette. Couleurs: sable, bleu, vert, etc. Régulier 12.50. VENDREDI . . . **2.95**

—Deuxième étage.

LA PLUS GRANDE CHAINE DE MAGASINS DE CONFECTION POUR DAMES AU CANADA

MAGNIFIQUES ROBES

La crème des modes d'automne de New-York

à des PRIX ETONNANTS

Arrivant de notre fabrique — un assortiment merveilleux de robes, les plus à la mode et les plus exquises de la saison. Il n'y en a pas de pareilles ailleurs. Et les prix! — ils ne sont possibles qu'avec la fameuse politique de D'Allaird "De la fabrique aux clients."

ROBES

En Crêpe Satin et en Canton

Dans les nouvelles nuances d'automne et plusieurs beaux noirs. Les modèles de cette saison sont très différents et jolis. Les dos blousants sont nouveaux. Les manches présentent plusieurs changements. Le plissé est fréquemment employé et de diverses façons nouvelles. Jolies à ravir!

17.50 et 19.50

Une joie d'en avoir une!

Une joie de la porter!

ROBES en Jersey

Les robes d'automne les plus populaires. Si jolies. Si confortables. Les plus nouveaux modèles et les plus nouvelles couleurs de New-York . . . **15.00**

Ne pochent pas et ne s'étirent pas!

Jolies BLOUSES faites à la main

En pongée, fugi, crêpe de Chine. Achetez-en plusieurs. Tout un monde de créations au choix. Prix à partir de . . **2.98**

Fourreaux en pongée — Valent deux fois le prix . **1.69**

Bouffants en pongée — Confortables, amples, qualité extra **1.50**

Nous avons VOTRE taille et votre modèle

Vous pouvez économiser un tiers à la moitié chez d'Allaird

D'Allaird

Rue Saint-Denis, près du théâtre Saint-Denis. Avenue du Parc, voisin du théâtre Régent. Rue Sainte-Catherine, près Stanley.

Directement de notre fabrique à vous, grâce à nos 20 magasins

Aucune autre maison canadienne n'est organisée pour donner d'aussi merveilleuses valeurs!

Le RADIO de LA PRESSE

Un concert classique, par le trio de l'hôtel Windsor, et un programme de danse par les "Red Jackets", ce soir, au poste de la "Presse".

LES POSTES AMERICAINS

AU POSTE C. K. A. C.

CE SOIR

Deux émissions, seulement, seront données, ce soir, par le poste radiotéléphonique de la "Presse", comme suit:

7 heures: Concert par le trio de l'hôtel Windsor, sous la direction de M. Raoul Duquette. Le programme suivant sera exécuté:

1—Fantaisie, "Songes Roses"... E. Wesly.

2—Extrait: "La Tosca", Puccini.

3—Mélodie, "Aubade aux Chérubins", Massenet.

4—Solo de violon, "Caprices Viennois", Kreisler.
par M. Geo. de Noutier.

5—Valse populaire, "Chérie, je t'aime", sur demande.

6—Extrait: "Rose-Marie", R. Trihmi.

7—Morceaux choisis, sur demande.

A 10 h. 30, le poste de la "Presse" transmettra, directement de la salle de bal de l'hôtel Windsor, le programme de musique de danse exécuté par les "Red Jackets", sous la direction de M. Harold Leonard.

Emissions locales

AUJOURD'HUI

4 h. p.m. — CKAC — Rapports sur la température et les derniers cours de la bourse à Montréal et New-York. L'heure.

7 h. p.m. — CKAC — Concert par le trio de l'hôtel Windsor, sous la direction de M. Raoul Duquette.

10 h. 30 p.m. — CKAC — Programme de musique de danse par les "Red Jackets", sous la direction de M. Harold Leonard.

DEMAIN

12 h. 35 p.m. — CFCF — Orchestre de concert, température, prix du marché et l'heure.

1 h. 45 p. m. — CKAC — Concert par le trio de l'hôtel Windsor, sous la direction de M. Raoul Duquette.

4 h. p. m. — CKAC — Rapports sur la température et les derniers cours de la bourse à Montréal et New-York. L'heure.

7 heures p. m. — CFCF — Contes en français et en anglais.

7 h. 30 p. m. — CFCF — Orchestre de concert suivant:

Ouverture: "Egmont" (Beethoven); Valse: "Narenta", (Komzak); Fantaisie: "Thais", (Massenet); Solo de piano: "Rhapsodie", (Brahms); Sélection: "The Merry Widow", (Lehar); "Cavatina", (Böhm).

9 heures p. m. — CFCF—L'heure de musique de la "Dominion Battery", (Reliable).

10 h. 30 p. m. — CFCF — Orchestre de danse.

CHARGEMENT DE
BATTERIES DE RADIO
On va les chercher et les reporte
Quartiers généraux Willard
1124 Bleury. LAncaster 1661
264-m,j,s,n

BIENTOT ???
La plus grande surprise du RADIO
Ne manquez pas de lire notre annonce de radio, samedi prochain, 2 octobre
CANADIAN ELECTRICAL SUPPLY CO., Limited
165 RUE CRAIG OUEST 290-5

Choisissez bien vos Batteries "B"

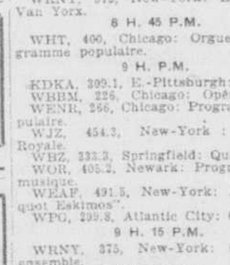

La durée de vos batteries "B" dépend de leur grosseur par rapport à votre poste et de la longueur du temps pendant lequel vous êtes à l'écoute chaque jour. Voici les règles simples qui vous disent quelle grosseur de batterie "B" vous devez employer.

Sur les appareils de 1 à 3 lampes—Employez l'Eveready No 772.

Sur les appareils de 3 lampes ou plus — Employez la batterie "B" Heavy Duty No 770.

Sur tous les appareils excepté ceux à une seule lampe — Employez une batterie "C".

Si on suit bien ces règles, le No 772 durera pratiquement une année, et le No 770 environ huit mois, l'appareil étant ouvert toute l'année à une moyenne de deux heures par jour.

NOTA.—En plus d'une plus grande durée qu'une batterie "C" donnera à vos batteries "B", elle donnera une meilleure qualité de réception que l'on ne peut trouver sans elle.

Batteries de Radio
EVEREADY
—elles durent plus longtemps
Fabriquées et garanties par
CANADIAN NATIONAL CARBON CO., LIMITED
Montréal Toronto Winnipeg
Entrepôts:
TORONTO MONTREAL S.-BONIFACE, MAN.
Possesseurs et administrateurs du poste de radio CKNC, Toronto. 357 mètres émettant tous les lundis et samedis soirs.

AU POSTE C. K. A. C.

Demain après-midi, le poste radiotéléphonique de la "Presse" donnera les émissions suivantes:

1 h. 45: Concert par le trio de l'hôtel Windsor, sous la direction de M. Raoul Duquette et solo de piano par M. Nicholas Eichorn.

4 heures: Rapports sur la température et les derniers cours de la bourse à Montréal et New-York. L'heure.

Jeudi, 30 septembre

POSTES SILENCIEUX

Ce soir, les postes suivants ne donnent pas d'émission: CNRM, CFCF, CHYC, WHAZ, WLIT, WOO et WOR.

ARTICLES D'INTERET

7 H. 45 P.M.
WGY, 379.5, Schenectady: Programme de l'université de Syracuse.

8 H. P.M.
WLW, 422.3, Cincinnati: Le salon de radio de Dayton.

9 H. P.M.
WBZ, 333, Springfield: Le quatuor K. of P.
WOR, 405.2, Newark: Programme de la Ligue Française.

LES PROGRAMMES

6 H. P.M.
KYW, 536.4, Chicago: La musique en dînant.
WEAF, 492, New-York: La musique en dînant.
WIP, 508.2, Philadelphie: Orchestre de concert.
WJZ, 455, New-York: Orchestre de concert.
WTAM, 389.4, Cleveland: Orchestre.

6 H. 15 P.M.
KDKA, 309.1, E.-Pittsburgh: Concert.
WOR, 405.2, Newark: L'ensemble Jacobs.

6 H. 30 P.M.
WBZ, 333, Springfield: Orchestre.
WGY, 379.5, Schenectady: Musique.
WLS, 344.6, Chicago: Orgue.

6 H. 45 P.M.
WFI, 394.5, Philadelphie: La musique en dînant.

7 H. P.M.
KYW, 536, Chicago: La musique en dînant.
WEAF, 492, New-York: Chant.
WBZ, 333, Springfield: Orgue.
WEENR, 266, Chicago: La musique en dînant.
WLW, 422.3, Cincinnati: La musique en dînant.
WLS, 344.6, Chicago: Carillon.
WOR, 405.2, Newark: L'ensemble Jacobs.
WPG, 299.8, Atlantic City: La musique en dînant.
WRNY, 375, New-York: Programme varié.

7 H. 15 P.M.
WGN, 302.8, Chicago: La musique en dînant.

7 H. 30 P.M.
WBZ, 333, Springfield : L'orchestre Brunswick.
WEAF, 492, New-York: L'orchestre Meyer-Davis.
WOR, 405.2, Newark: Orchestre.
WHN, 361.2, New-York: Programme varié.
WTAM, 389.4, Cleveland: Programme du studio.
WRNY, 375, New-York: L'orchestre Roosevelt.
WOO, 508.2, Philadelphie: La musique en dînant.

7 H. 40 P.M.
WLS, 344.6, Chicago: Orchestre.

7 H. 45 P.M.
WGY, 379.5, Schenectady: Programme de Syracuse.

8 H. 15 P.M.
KDKA, 309.1, E.-Pittsburgh: Concert.
WEBH, 370, Chicago: Programme de musique.
WEAF, 492, New-York: Les "Serenaders".
WLIB, 302, Chicago: Programme de musique.
WPG, 299.8, Atlantic City: La musique en dînant.
WRNY, 375, New-York: Chant et vaudeville.

8 H. 15 P.M.
WOR, 405.2, Newark: Programme de musique.
WLS, 344.6, Chicago: Trio et solistes.

8 H. 30 P.M.
WEAF, 491.5, New-York: Orchestre, contralto.
WRNY, 375, New-York: L'ensemble Van Yorx.

8 H. 45 P.M.
WHT, 400, Chicago: Orgue et programme populaire.

9 H. P.M.
KDKA, 309.1, E.-Pittsburgh: Concert.
WBBM, 226, Chicago: Opérette.
WENR, 266, Chicago: Programme populaire.
WJZ, 454.3, New-York : L'heure Royale.
WBZ, 333.3, Springfield: Quatuor.
WOR, 405.2, Newark: Programme de musique.
WEAF, 491.5, New-York: Les "Cliquot Eskimos".
WPG, 299.8, Atlantic City: Concert.

9 H. 15 P.M.
WRNY, 375, New-York: Orchestre, ensemble.

9 H. 30 P.M.
KYW, 536, Chicago: Concert classique.
9 H. 45 P.M.
WHT, 400, Chicago: Orgue, musique.

10 H. P.M.
WEAF, 492 New-York : L'orchestre Silvertown.
WEBH, 370.2, Chicago: Orchestre et chant.
WGY, 379.5, Schenectady: Musicale.
WJAZ, 329.5, Chicago: Concert.
WJZ, 454.3, New-York: Le trio Leest.
WOR, 405.2, Newark: Orchestre.
WRNY, 375, New-York: L'ensemble Klibansky.
WGY, 379.5, Schenectady: L'heure Baldwin.
WPG, 299.8, Atlantic City: Musique.

9 H. 15 P.M.
WBZ, 333, Springfield: Quatuor et pianiste.
WPG, 299.8, Atlantic City: Concert.

9 H. 20 P.M.
WLS, 344.6, Chicago: Contralto.

9 H. 30 P.M.
WEAF, 491.5, New-York: Programme de musique.
WGN, 303, Chicago: Les "Swiss Yodlers".
WHN, 361.2, New-York: Les combats de Coney-Island.
WRNY, 375, New-York: Ensemble.
WOO, 508.2, Philadelphie: Le théâtre Fox.
WTAM, 389.4, Cleveland: Programme du studio.

9 H. 45 P.M.
WHT, 400, Chicago: Orgue, orchestre.
WRNY, 375, New-York: Ensemble.

10 H. P.M.
CNRA, 322.4, Moncton, orchestre.
WBBM, 226, Chicago: Harmonie.
WEAF, 491.5, New-York: "Les "Anglo Persians".
WEBH, 370.2, Chicago: Orchestre et solistes.
WJZ, 454.3, New-York. L'heure de musique.
WLS, 344.6, Chicago: L'heure de musique.
WOR, 405.2, Newark: Mandoline.
WOO, 508.2, Philadelphie: Musicale.

10 H. 15 P.M.
WRNY, 375, New-York: Nouveautés.

10 H. 30 P.M.
KYW, 536, Chicago: Le carnaval Congress.
WEAF, 491.5, New-York: Musicale.
WGN, 302.8, Chicago: Le violon.
WTAM, 389.4, Cleveland: Programme du studio.

11 H. P.M.
WEAF, 491.5, New-York: L'orchestre Palais d'or.
WGN, 302.8, Chicago: Programme de musique.
WHN, 361.2, New-York: Orchestre.
WQJ, 344.6, Chicago: Orchestre et chant.
WTAM, 389.4, Cleveland: Les "Collegian Serenaders".

11 H. 30 P.M.
WGN, 302.8, Chicago: Musicale.
WHT, 400, Chicago: Orgue.
WTAM, 389.4, Cleveland: Programme du studio.

12 H. P.M.
WEBH, 370.2, Chicago: Concert.
WHT, 400, Chicago: Musicale.
WHN, 361.2, New-York: La revue Silver Slipper.
WLIB, 302.8, Chicago: Programme populaire.
WLS, 344.6, Chicago: Musique populaire.

1 H. A.M.
WENR, 266, Chicago: Vaudeville.
WHT, 400, Chicago: Spécialités.

2 H. A.M.
WQJ, 447.5, Chicago: Programme populaire.

BULLETIN DE RÉCEPTION

D'après les ingénieurs de la compagnie Marconi, les conditions de la réception radiotéléphonique, à Montréal, hier soir, ont été généralement bonnes, en dépit du fait que l'amortissement des signaux était très prononcé.

Les émissions des postes suivants ont été entendues: WBBM, WEAF, WJZ et WGY.

Inquiétante disparition

M. Victor Brault, disparu

M. Victor Brault est disparu de sa demeure depuis le 14 courant, 1552 avenue de l'église, Côte Saint-Paul. Il est âgé de 68 ans, cheveux châtains grisonnants, yeux bleus. Il portait à son départ un complet gris et un chapeau gris. Toutes informations adressées à son sujet à son épouse à l'adresse précitée, seront reçues avec gratitude.

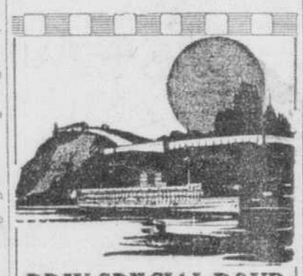

PRIX SPECIAL POUR LE VIEUX QUEBEC

Profitez du prix spécial d'automne maintenant en vigueur et allez à Québec en bateau. Vous aurez tout le confort du voyage — avec des ponts spacieux et de grandes salles de repos, des cabines chauffées à la vapeur, une cuisine et le service d'un grand hôtel à votre disposition. Beaucoup de temps et d'espace pour causer de vos affaires, et une bonne nuit de sommeil pour vous mettre en train le matin. Le bateau quitte le quai Victoria chaque jour (dimanche excepté) à 7.30 p.m., arrivant à Québec à 7 hrs., le lendemain matin. Prix spécial comprenant dîner et cabine aller et retour $12.00

Pour billets s'adresser à la
Canada Steamship Lines, Limited
9 square Victoria Main 4710 — Hôtel Windsor Uptown 4740
Hôtel Mont-Royal Uptown 7545
28,30,1 V

Vendredi, 1er octobre

POSTES SILENCIEUX

Ce soir, les postes suivants ne donnent pas d'émissions: CKAC, CNRM, CHYC, WLW, WHAZ, WFI, WIP et WOR.

ARTICLES D'INTERET

8 H. 15 P.M.
WGY, 379.5, Schenectady: Les "Georgia Boy Minstrels."

9 H. 30 P.M.
WGN, 302.8, Chicago: Les "Swiss Yodlers".

10 H. P.M.
WEAF, 491.5, New-York: Les "Anglo Persians."

LES PROGRAMMES

6 H. P.M.
KYW, 535.4, Chicago: La musique en dînant.
WEAF, 492, New-York: La musique en dînant.

6 H. 05 P.M.
WIP, 508.2, Philadelphie: Musique.

6 H. 10 P.M.
WBZ, 333, Springfield: L'ensemble Lenox.
WBBM, 226, Chicago: Orgue.

6 H. 15 P.M.
WOR, 405.2, Newark: Quatuor.

6 H. 30 P.M.
KDKA, 309.1, Pittsburgh: Musique.
WBZ, 333, Springfield: Orchestre.
WGY, 379.5, Schenectady: Musique.
WTAM, 389.4, Cleveland: Orchestre.

7 H. P.M.
KYW, 535.4, Chicago: L'heure de musique.
WEAF, 491.5, New-York: Musique.
WENR, 266, Chicago: Concert.
WHN, 361.2, New-York: Programme varié.
WJZ, 454.3, New-York: L'orchestre Olson.
WLS, 344.6, Chicago: Carillon.
WPG, 299.8, Atlantic City: La musique en dînant.

7 H. 15 P.M.
WGN, 302.8, Chicago: Concert.

7 H. 30 P.M.
WEAF, 491.5, New-York: Menestrels.
WBZ, 333, Springfield: Fanfare.
WGY, 379.5, Schenectady: Violoniste.
WOO, 508.2, Philadelphie: La musique en dînant.
WOR, 405.2, Newark: L'orchestre Crystal Palace.
WRNY, 375, New-York: Chant.

7 H. 40 P.M.
WLS, 344.6, Chicago: L'orchestre Sherman.

7 H. 45 P.M.
WGY, 379.5, Schenectady: Etude musicale.

8 H. P.M.
CNRA, 322.4, Moncton: Programme du studio.
KYW, 536, Chicago: Artistes.
KDKA, 309.1, E.-Pittsburgh: Concert.
WRNY, 375, New-York: Récital.
WEAF, 491.5, New-York: Les "Happiness Candy Boys."
WEBH, 370.2, Chicago: Orchestre, concert.
WHT, 400, Chicago: Orgue, classique.
WOR, 405.2, Newark: Musicale.
WLIT, 394.5, Philadelphie: Orchestre.
WQS, 447.5, Chicago: Orchestre, chant.
WGN, 302.8, Chicago: Programme de chant.
WTAM, 389.4, Cleveland: Programme de studio.

8 H. 15 P.M.
WGY, 379.5, Schenectady: Les "Georgia Boys Minstrels".
WPG, 299.8, Atlantic City: Récital d'orgue.

8 H. 30 P.M.
WBZ, 333, Springfield: Programme de musique.
WEAF, 491.5, New-York: Menestrels.
WLS, 344.6, Chicago: Orgue, orchestre.
WOO, 508.2, Philadelphie: Orchestre.
WOR, 405.2, Newark: Récital d'orgue.
WRNY, 375, New-York: Violon.

9 H. P.M.
KDKA, 309.1, E-Pittsburgh: Concert.
WBBM, 226, Chicago: Récital.
WEAF, 491.5, New-York: L'orchestre France.
WENR, 266, Chicago: L'heure Moody.
WGN, 302.8, Chicago: Musicale.
WJZ, 344.6, New-York: L'orchestre Sundial.

LA JEUNE L. GRAVEL A EU LA TETE BROYEE

Comme nous l'annoncions dans notre édition d'hier, au moment où nous allions sous presse, une fillette dont nous n'avions pu obtenir ni le nom ni l'adresse, a été écrasée à mort, vers l'heure du midi, par un camion-automobile, à l'intersection des rues Hadley et Jacques-Hertel. La petite victime de ce triste accident est Lucile Gravel, âgée de 8 ans, enfant de M. et Mme Edgar Gravel, 208, rue Hadley.

LUCILE GRAVEL, âgée de 8 ans, qui a eu la tête broyée par un camion-automobile.

La fillette revenait de l'école avec une compagne lorsqu'elle a été écrasée. En traversant à l'intersection des deux rues mentionnées précédemment, les deux fillettes virent venir un camion-automobile chargé de sable qui filait vers le sud, rue Jacques-Hertel, et une voiture qui se dirigeait vers le nord. La compagne de la jeune Lucile réussit à traverser la rue sans encombre. Mais Lucile se trouva placée de telle manière, qu'elle devait forcément être frappée par le lourd camion. Voyant le danger qu'elle courait, elle se pencha dans l'espérance que le véhicule qui est assez élevé du sol, passerait au-dessus d'elle sans lui toucher, mais elle fut frappée par le pare-choc, roula sur le pavé et eut la tête broyée par l'une des roues du véhicule.

Le chauffeur du camion, Léopold Fortin, 405a, boulevard Monk, appliqua ses freins et se porta au secours de la fillette, mais elle avait été tuée instantanément. Les constables Dansereau et Robert se rendirent sur les lieux de l'accident et arrêtèrent Fortin, sous l'accusation d'avoir conduit un automobile sans avoir de licence de chauffeur. Il a été remis en liberté, après avoir fourni un cautionnement de $25.

Fêtes militaires en l'honneur de cette vieille compagnie

La venue à Montréal de l'Ancient and Honorable Artillery Company of Massachusetts, à l'occasion de ses 289èmes manoeuvres annuelles, donnera lieu à d'intéressantes démonstrations militaires. Cette organisation est la plus vieille compagnie militaire honoraire des Etats-Unis, ayant été fondée en 1638.

A leur arrivée, lundi avant-midi, les membres de cette compagnie iront déposer des fleurs au pied du cénotaphe, au square Dominion. Le soir, à 9 heures, revue de la 12ème brigade d'infanterie, sous le commandement du colonel W.-W. Burland, au Champ de Mars, et réception civique à l'hôtel de ville en l'honneur de l'honorable compagnie.

Mardi après-midi, à 4 heures, grande revue présidée par le brigadier-général C.-J. Armstrong, au terrain de l'Université McGill, en l'honneur du corps bostonnais. Garde d'honneur, parade, présentation des armes. La garde comprendra des détachements des Grenadiers, des Victoria Rifles, des Ecossais, du Régiment de Maisonneuve, des Carabiniers Mont-Royal, du Royal Montreal Regiment, des Cyclistes et du corps des guides. Le soir, banquet annuel de la compagnie à l'hôtel Mont-Royal.

Mercredi matin, à 9 heures, les Carabiniers Mont-Royal escorteront la compagnie du même hôtel à la gare Windsor.

SOUTH AMERICA
Par la fameuse "V-Fleet"—La meilleure voie pour
LA BARBADOS, RIO DE JANEIRO, MONTE VIDEO, BUENOS AIRES
Aussi vers le nord à Santos et Trinidad en remontant.
Service bi-mensuel par le SS. Voltaire
S.S. Vandyck, S.S. Vauban,
S.S. Vestris
S'adresser à l'agent local
JULES HONE, agent de district.
65 rue St-Jacques.
LAMPORT & HOLT LINE
Etablie depuis 80 ans.

CUNARD
ANCHOR
ANCHOR-DONALDSON
DEPARTS des VOYAGEURS
POUR GLASGOW, LIVERPOOL, BELFAST ET AVONMOUTH, PLYMOUTH, CHERBOURG ET LONDRES.
DE MONTREAL
Oct. 8—Alaunia à Ply., Cher., Londres
Oct. 15—Letitia à Belfast, Glasgow
Oct. 15—Antonia à Ply., Cher., Londres
Oct. 22—Aurania à Liverpool
Oct. 22—Ascania à Ply., Cher., Londres
Oct. 29—Athenia à Belfast, Glasgow
Oct. 29—Ausonia à Ply., Cher., Londres
Nov. 5—Alaunia à Ply., Cher., Londres
Nov. 12—Letitia à Belfast, Glasgow
Nov. 12—Antonia à Ply., Cher., Londres
Nov. 19—Ascania à Ply., Cher., Londres
Nov. 19—Aurania à Liverpool
Nov. 25—Athenia à Belfast, Liver. Glas.

VOYAGES DE NOEL DE HALIFAX
Antonia—13 déc. à Ply., Ch., Londres
Letitia—12 déc. à Belfast, Liverpool et Glasgow
DE ST-JEAN, N.-B.
Letitia—11 déc. à Bel., Liv. et Glas.

DE NEW-YORK
Oct. 6—Aquitania à Cher., S'ton.
Oct. 13—Berengaria à Cher., S'ton.
Oct. 20—Mauretania à Ply., Cher., S'thampton.
Autres départs réguliers pour Plymouth, Havre, Londres, Liverpool, Glasgow, Hambourg et de Boston pour Liverpool.

CROISIERES D'HIVER AUX ANTILLES DE NEW-YORK
Franconia—22 déc.—Quinze jours
Caledonia—22 janv.—Trente-un jours
Caledonia—26 fév.—Trente-un jours
MEDITERRANEE
Mauretania—21 fév.—Quarante-trois jours
Brochurettes illustrées, dates des départs, etc., sur demande.
Service français.
THE ROBERT REFORD CO. LIMITED
(agents généraux)
Montréal (Tél. Main 5652)
ou de l'agent local.

Vers l'Europe, l'Egypte et l'Orient
croisière Mondiale
Direction Unione, à terre comme en mer
Partez — sur l'Empress of Scotland! Un paquebot luxueux, solide et confortable. 25,000 tonnes brutes. Sept ponts. Cabines spacieuses. Faites le tour du monde sur ce princier navire, sous la conduite expérimentée du Pacifique Canadien, dont le plus grand souci est de mieux vous faire voir un plus grand nombre de choses et de vous faire jouir pleinement de votre croisière. Excursions dans tous les ports, comprises dans le prix du passage — 4 jours à Pékin. Départ de New York le 2 décembre. La Terre Sainte, l'Egypte, l'Inde, la Malaisie, la Chine, le Japon, Manille. Retour au pays pour Pâques.
Vous ferez bien de réserver de bonne heure. Brochurettes descriptives de votre agent local ou de D. S. KENNEDY
Agent général du trafic océanique. Tél. Main 770, 141 rue St-Jacques, Montréal.
Un représentant fra vous voir si vous le préférez.
"Visitez ce monde-ci avant l'autre"
Pacifique Canadien
LA PLUS GRANDE ORGANISATION DE TRANSPORT AU MONDE

Cacao Fry

Choisi par la ménagère Canadienne en raison de sa pureté et de son arôme

—ce qui en fait le cacao le plus vendu en Canada.

Fabriqué dans des conditions idéales, avec des procédés mûris par une expérience de 200 ans.

Au lever, pour vous ravigoter, buvez du FRY.

Employé partout où la qualité compte.

134 F

Chez votre épicier,
Les GÂTEAUX *de Jas. M.* AIRD
délicieusement différents

Spécial Cette Semaine
Red Seal
Carré Guimauve

Toujours quelque chose de nouveau pour tenter l'oeil et plaire au goût—provenant de fameuses recettes.

JAMES M. AIRD LIMITED

CHEZ LES EPICIERS SEULEMENT 12

EXPOSITION AGRICOLE COURONNEE D'UN BEAU SUCCES A LOTBINIERE

(Du correspondant de la PRESSE)

Lotbinière, 29.—Les 8 et 9 septembre avait lieu dans cette paroisse notre exposition annuelle. Les exhibits étaient beaux et nombreux. Voici les noms des exposants qui ont obtenu des prix:

Légumes.—MM. Lucien Biron, Prudent Lamey, Rémi Bélanger, Anthime Nadeau, Victoric Brown, Ernest Auger, Philippe Auger, Origène Lemay, Hyacinthe Lauzé, Adolphe Lambert, Eride Poulin, Florian Lalliberté, Alphonse Pyé, Omer Mailhoux, Onésime Gauron, Lucien Hamel, Josephat Castonguay, Justin Bélanger, Rév. L. La Paradis, Mme Auguste des Rochers, MM. Eloi Beaudet, Ernest Plaisance, Théophile Lord, Ernest Beaudet, A. Joly, de Lotbinière, Eride Coulombe, Adrien S.-Hilaire, Camille Moreau, MM. Albert Montfette, Chs S.-Mars, A. Z. Beaudet, Onésime Boucher, Elizée Lalliberté, Paul de Villers, Oscar Lemay, Urbain Hamel, Alphée Hamel, J. C. Poutant, Raymond Gagnon, Mme Léger, Pépin, MM. Alcide Lalliberté, Louis Bernier, Jos. Frenette, Pat. Lemay, Raoul des Ruisseaux.

Fruits—MM. Rév. L. La Paradis, Rév. El. Voyer, Alain Joly, de Lotbinière, L.-O. Pagé, Félix Pagé, Chs. Cinq-Mars, Mme Eleucippe Bélanger, MM. Ernest Plaisance, Ernest Auger, Urbain Hamel, Paul de Villers, Convent du Bon Pasteur, Rémi Bélanger, Mme Léger Pépin, Eride Coulombe, Pierre Bernier, Louis Bernier, Omer Mailhoux, Mlle Marie Bernard, MM. Florian Lalliberté, Elizée Lalliberté, Félix Noël, Camille Moreau.

Dans les plantes—MM. L.-P. Pagé, Garneau de Villers, Paul de Villers, Camille Moreau, Félix Pagé, Rémi Bélanger, Mlle Germaine Lemay, Mme David Auger, Mlle Alice Paris, Mlle Olivine Rivard, Mme Léger Pépin, Rév. P. Elz. Voyer, MM. Onésime Boucher, Mlle Marie-Paule Pyé, J. C. Poutant, Adolphe Lambert.

Fleurs coupées—MM. Adolphe Lambert, Anthime Nadeau, Rémi Bélanger, Chs Cinq-Mars, Paul de Villers, P. L. Pagé, Mme Léger Pépin, Eugène Bernard, Ernest Auger, Conrad Poutant, Eride Coulombe, Mlle Marie Bernard, MM. Lucien Hamel, William Lemay.

Miel—MM. M. Félix Pagé, Origène Lemay, Adolphe Lambert, Rémi Bélanger, Henri Lemay, Philippe Auger, Albert Monfet, Ernest Auger, Zotique Lemay, Oscar Lemay, Joseph Filteau, Florian Lalliberté, Lorenzo Hamel.

Economie domestique—MM. Prudent Lemay, Albert Monfet, Origène Lemay, J. A. Beaudet, Chs Cinq-Mars, Victoric Brown, Rémi Bélanger, Adrien S.-Hilaire, Honoré Lalliberté, Auguste Gagnon, Ernest Auger, Théophile Lord, Joseph Brown, Mme Maurice de la Chevrottière, Florian Lalliberté, Raymond Gagnon, Alphée Hamel, Onésime Gauron, Ernest Plaisance, Anthime Nadeau, Adolphe Lambert, Lucien Hamel, Hyacinthe Lauzé, Paul de Villers.

Travaux domestiques—Mmes Albert Hamelin, Patrice Lemay, Ernest Beaudet, Alcide Lalliberté, Josephat Castonguay, Annette Lalliberté, Urbain Hamel, Florian Lalliberté, Ernest Auger, Evariste Daigle, Omer Mailhoux, Honoré Lalliberté, Onésime Boucher, Fulgence des Ruisseaux, Lucien Hamel, Camille Moreau, Pierre Lemay, Hyacinthe Lauzé, Alphée Hamel, Théophile Lord, Chs Cinq-Mars, Raoul des Ruisseaux, Albert Montfet, Donat Grosleau, Oscar Hamel.

Travaux de fantaisie—Mmes Josephat Castonguay, Conrad Toutant, Honoré Lalliberté, Lucien Frenette, Lucien Hamel, Eugène Bernard, Garneau de Villers, Justin Lalliberté, Félix Noël, Ovide Montmigny, Evariste Daigle, Marie-Paule Pyé, Eliza Thibodeau, Rolland Lemay, Marthe Boucher, Philippe Garneau, Annette Lalliberté, Germaine Lemay, Fulgence des Ruisseaux, Esdras Bernier, Philippe Auger, Marc Auger, Raoul des Ruisseaux, Camille Moreau, Zéphirin Laroche, Albert Hamelin, Alice Paris, Hyacinthe Lauzé, Alcide Pérusse, Donat Grosleau.

Nous n'oublions pas à l'occasion de notre exposition la visite de nos deux députés, l'honorable J. N. Francoeur, président de l'Assemblée législative, et M. J.-A. Veryille, N.P., député à Ottawa.

Feu Mlle S. Leboeuf

(Spécial à la PRESSE)

Beauharnois, 30. — Mlle Simone Leboeuf dont nous avons publié le compte-rendu des funérailles, samedi, était la fille de M. Joseph Leboeuf, de Beauharnois, et d'Arabella Basinet, et non Arabella Boisvert comme il a été publié par erreur.

Aux femmes d'âge moyen

Les femmes sur le retour de l'âge pourront se guider sur l'expérience de Mme Wilson.

Hamilton, Ont. — "J'ai pris plusieurs bouteilles du Composé Végétal de Lydia E. Pinkham, et je ne saurais trop le louanger, car j'étais sur le retour de l'âge, épuisée et sans appétit. J'étais très faible et malade, et les douleurs dans le dos étaient si fortes que je pouvais à peine remuer. Parfois, je devenais très triste, me croyant seule au monde. Je ne tenais plus à la vie. J'étais aussi très nerveuse, ne sortant pas beaucoup. Une amie me conseilla d'essayer une bouteille du Composé Végétal de Lydia E. Pinkham, ce que j'ai fait. Je suis l'épouse d'un cultivateur, et jusqu'à dernièrement, j'ai toujours travaillé dur, et j'ai été deux mois au lit. Après la première bouteille, j'ai commencé à me sentir toute différente, et je le recommande pour son efficacité, ainsi que les Pilules de Lydia E. Pinkham pour le foie. Je veux bien répondre aux lettres de femmes se renseignant sur vos remèdes, car je ne saurais en parler trop hautement."—Mme Emma Wilson, 471 Wilson St., Hamilton, Ontario.

Tous les pharmaciens le vendent.
LYDIA E. PINKHAM MEDICINE CO., Cobourg, Ont.

SAVON
Cuticura

LE MEILLEUR POUR LA PEAU

Parce qu'il nettoie, stimule et préserve la peau, le cuir chevelu et les cheveux. Employé quotidiennement, avec au besoin des applications d'onguent Cuticura, il empêche les pores de s'obstruer, prévient la formation de boutons, pustules et autres irritations ennuyeuses.

Echantillon de chacun gratis par la poste. Servez au dépôt canadien: "Stenhouse, Ltd., Montréal." Prix: savon, 25c; onguent, 25 et 50c; talc, 25c.
Bâton à barbe Cuticura, 25c.

NOUVELLES FINANCIÈRES

Cours de WALL STREET

New-York, 30.—L'élévation du taux des prêts à vue à 6%, le maximum de l'année, a été suivie d'un vigoureux mouvement de hausse. Les ordres d'achats furent répartis sur un grand nombre de stocks et ce sont les chemins de fer, les fabriques d'automobiles, les services publics, les tabacs, les théâtres, les tanneries et les aciéries qui enregistrèrent les gains les plus importants. Avant, les baissiers avaient obtenu un certain succès en faisant descendre quelques entreprises chimiques, fabriques de matériel roulant et cuprifères.

Près d'une douzaine de stocks atteignirent le cours maximum de l'année. Union Pacific se hissa à 167; New York Central et Nickel Plate avancèrent de 2 points; Radio Corporation changea de mains en gros blocs et toucha 56½; Commercial Solvents bondit de 6 points à 199. Allied Chemical sembla subir une pression par suite du désappointement créé par la décision des directeurs de ne pas verser un dividende supplémentaire.

La clôture fut ferme. La dernière heure fut marquée par une vive demande des spécialités, qui fit monter By-Products Coke, Commercial Solvents "B", Austin Nichols et Cast Iron Pipe de 4 à 7 points. De même, General Motors, U. S. Steel et les autres principaux stocks s'améliorèrent sensiblement. Les ventes ont été de 1,450,000 actions.

Cours fournis par Geoffrion & Cie, courtiers, 101 rue Notre-Dame Ouest.

	Ouv.	Ferm
Allied Chemical	138¾	138¾
Amer. Can	51¼	51
Amer. Smelting	140¾	140½
Amer. Telephone	146¼	145⅞
Baldwin Locomotive	122¾	122½
Baltimore & Ohio	106¼	106⅜
Bethlehem Steel	48¾	48⅞
Canadian Pacific	185¾	185½
Cons. Gas of N. Y.	110	110
Chrysler Motors	34⅝	34⅞
Congoleum Nairn	25⅞	25¼
Continental Can	73½	73½
Dupont de Nemours	332	337¼
Famous Players	118¾	119¾
Fleishmann Yeast	48⅞	48⅞
General Electric	87¼	87⅞
General Motors	159½	160⅜
General Railway Signal	84⅛	82
Hudson Motors	52¾	53
Intern. Nickel	36¼	36⅝
Intern. Paper	55¼	55¼
Marland Oil	56⅛	56¼
Mack Trucks	108¾	110⅝
New York Central	141⅜	142⅝
Northern Pacific	80	80
Packard Motors	35¼	35⅛
Pan Amer. Petroleum	66	66
Pan. Amer. Pet. "B"	65⅜	66
Philipps Petroleum	49¼	49¼
Pierce Arrow	27⅞	28¾
Postum Cereal	107⅞	106¾
Radio Corporation	53¼	55⅞
Reading	95	95¼
Standard Gas	55¼	55
Studebaker	58	58½
Texas Oil	54½	54⅞
Tobacco Products	113⅜	114
U.S. Cast Iron Pipe	210½	214½
U.S. Ind. Alcohol	77½	78
U.S. Rubber	61⅜	61
U.S. Steel	148⅝	149⅞
Wabash R.R.	44½	44½
Ward Baking "B"	26⅞	27½
White Motors	55½	55⅞
Willys Overland	22	22
Yellow Cab	35¼	34½

A MONTREAL

Cours fournis par la maison L. G. Beaubien & Cie., rue Notre-Dame ouest.

Abitibi Power & Paper.—100 à 94½; 100 à 94¾; 25 à 94¾; 15 à 95; 10 à 95; 50 à 94½; 25 à 97¾; 25 à 95; 25 à 94¾; 50 à 94⅝.

Asbestos Corporation.—15 à 21⅜; 50 à 21⅜.

Bell Telephone.—10 à 137; 50 à 137; 4 à 137; 1 à 137; 1 à 137; 4 à 137; 2 à 137.

Brazilian Traction—25 à 118½; 100 à 118⅛; 20 à 118⅜; 10 à 118⅛; 25 à 118⅞; 75 à 118⅞; 5 à 118⅜; 100 à 119; 20 à 119; 25 à 119; 50 à 119; 5 à 119; 4 à 119; 10 à 119; 25 à 119¼; 25 à 119; 20 à 119; 15 à 119; 20 à 118¾; 5 à 119; 2 à 119¼; 25 à 118⅜; 100 à 118¾; 50 à 118¾.

Brompton Paper—35 à 37; 25 à 37; 25 à 37; 125 à 37; 25 à 37; 50 à 37; 75 à 37; 25 à 37; 50 à 37; 10 à 37; 40 à 37; 100 à 37¼; 25 à 37¼; 15 à 37¼; 25 à 37¼; 25 à 37⅜; 25 à 37⅜; 25 à 37⅜; 25 à 37⅜; 10 à 37⅜; 25 à 37⅜; 40 à 37¼; 50 à 37¼; 5 à 37¼; 10 à 37½; 10 à 37⅜.

Canadian Industrial Alcohol—50 à 22⅝; 25 à 22⅝; 25 à 22½; 15 à 22⅜; 35 à 22⅝.

Consolidated Mining & Smelting—25 à 240¾; 10 à 240¾; 25 à 240¾; 25 à 240¾; 100 à 241; 5 à 241; 95 à 241; 15 à 241; 10 à 241; 105 à 241; 90 à 241; 5 à 241; 25 à 241½; 20 à 241¾; 25 à 241½; 25 à 241½; 10 à 241¾; 50 à 241½; 25 à 241½; 10 à 241½; 10 à 241¾; 25 à 241½; 25 à 242; 40 à 242; 10 à 242; 50 à 242; 90 à 241½; 25 à 241½; 25 à 240¾; 25 à 240½; 25 à 240; 25 à 240.

Dominion Bridge—5 à 106.

Dominion Textile—34 à 92½; 30 à 92½.

Laurentide Co.—25 à 109¾; 5 à 109¾; 25 à 109¾; 25 à 109¾; 75 à 109½; 200 à 109¾; 50 à 109¾; 50 à 109⅜; 25 à 110; 25 à 110; 15 à 110; 10 à 110; 50 à 110; 75 à 110; 25 à 110; 50 à 109½; 25 à 110; 25 à 110; 25 à 110; 25 à 110; 110 à 109½; 10 à 110; 15 à 110; 100 à 109; 100 à 110; 25 à 109¾; 25 à 109⅝; 215 à 110; 25 à 110; 25 à 110; 50 à 110¾; 5 à 110; 5 à 110; 25 à 110⅝; 25 à 110½; 25 à 110½; 5 à 110⅜; 20 à 110½; 5 à 110¾; 100 à 110½; 100 à 110½; 25 à 110½; 25 à 110⅝; 50 à 110⅝; 25 à 110⅝; 25 à 110⅝; 25 à 110⅝; 25 à 110⅝; 25 à 111; 10 à 111; 25 à 110⅝; 25 à 111; 25 à 111; 25 à 111; 25 à 111; 10 à 110⅝; 50 à 111; 10 à 111; 70 à 111; 50 à 111; 75 à 111; 25 à 111; 20 à 111; 25 à 111; 25 à 111; 25 à 111; 25 à 111; 20 à 111; 30 à 111; 2 à 110¾; 2 à 110¾; 1 à 110¾; 25 à 111; 20 à 111; 50 à 110¾; 25 à 111; 300 à 110¾; 50 à 110⅞; 50 à 110⅞; 5 à 110⅝; 50 à 110¾; 10 à 111; 5 à 111; 50 à 111; 75 à 111; 25 à 111; 25 à 111; 5 à 111; 20 à 111; 10 à 110⅞; 50 à 110⅞; 40 à 110⅞; 10 à 111; 25 à 110⅞; 25 à 110⅞; 5 à 111; 20 à 111; 20 à 111; 60 à 111; 40 à 111; 25 à 111; 100 à 111; 10 à 111¾; 10 à 111¾; 100 à 111¾; 100 à 111¾; 5 à 111¾; 45 à 111¾; 25 à 111¾; 25 à 111¾; 10 à 111⅝; 25 à 111¾; 10 à 111⅝; 50 à 111⅝; 25 à 111⅝; 50 à 111⅝; 50 à 111⅝; 25 à 111⅝; 25 à 117; 100 à 111; 25 à 111; 75 à 111; 25 à 111; 5 à 111; 5 à 111; 25 à 111; 75 à 111; 10 à 111; 20 à 111; 10 à 111; 100 à 110½; 50 à 110; 25 à 111; 50 à 111; 80 à 111; 25 x 111¾; 50 à 111¾; 15 à 111¾; 15 à 111¾; 5 à 111¾.

Laurentide Power—5 à 123; 10 à 123.

Montreal Power—25 à 72½; 50 à 72¾; 525 à 72½; 85 à 72½; 15 à 72; 25 à 72; 5 à 72½; 5 à 72½; 75 à 72¾; 50 à 72¾; 25 à 72¾; 50 à 72¾; 5 à 72¾; 25 à 72¾; 20 à 72¾; 20 à 72¾; 100 à 72; 5 à 72; 100 à 72.

National Breweries—10 à 68; 25 à 67½; 50 à 67½; 25 à 67½; 100 à 67½; 5 à 67¾; 50 à 67½; 50 à 67; 25 à 67; 25 à 67; 25 à 67; 25 à 67; 25 à 67; 25 à 67; 5 à 67½; 25 à 67½.

Quebec Power — 20 à 173½; 50 à 174; 50 à 174½; 50 à 174½; 25 à 174; 10 à 174; 10 à 174; 10 à 174; 70 à 174½; 100 à 174½; 10 à 174; 40 à 175; 25 à 175; 10 à 174; 10 à 174; 10 à 175; 20 à 175; 40 à 175; 25 à 175; 10 à 175; 5 à 174½; 5 à 174½; 20 à 174.

Shawinigan (Droits) — 10 à 86¾; 4 à 85¾; 1 à 85¾; 2 à 85¾; 1 à 10; 20 à 10; 2 à 94¾; 5 à 10; 25 à 94¾; 5 à 94¾; 25 à 94¾; 25 à 94¾; 4 à 94¾; 100 à 94¾; 10 à 94¾; 7 à 94¾; 50 à 95¾; 1 à 94¾; 8 à 94½; 12 à 94½; 8 à 94¼; 5 à 94¼.

Shawinigan Power—25 à 241; 1 à 242; 5 à 241; 25 à 250; 25 à 248; 15 à 248; 25 à 251; 25 à 251; 50 à 250; 25 à 250; 10 à 250; 70 à 520; 50 à 250; 2 à 250¾; 15 à 250; 10 à 250; 25 à 250; 10 à 250; 5 à 250; 50 à 250; 10 à 250; 10 à 250; 10 à 250; 10 à 247; 15 à 247; 10 à 247; 10 à 247; 25 à 246; 25 à 248; 10 à 245; 3 à 247; 25 à 244; 25 à 244; 15 à 244; 15 à 244; 20 à 244; 5 à 244.

Spanish River—70 à 106; 25 à 106; 65 à 106; 85 à 106; 25 à 106; 25 à 106; 25 à 106.

Wayagamack—20 à 97¾; 25 à 98; 30 à 98.

Winnipeg Electric—50 à 56½.

Twin City—25 à 67½.

Vlau Biscuits—25 à 126.

PRIVILEGIEES

Asbestos Corporation Pfd.—40 à 78; 10 à 78; 5 à 78.

Canadian Steamship pfd—5 à 88; 25 à 88½.

Famous Players pfd—10 à 92¼; 5 à 92¼.

Goodyear Tire pfd—5 à 94¾.

Montreal Power pfd—15 à 50⅜; 10 à 50¼; 20 à 50⅜; 7 à 50¼.

National Bricks pfd.—15 à 104.

Spanish River pfd.— 185 à 114½.

IMPOSANT SALAIRE

Rome, ...—Les appointements de M. Mussolini, qui sont de 3,500,000 lires, vont être portés à 5 millions pour lui permettre de mieux représenter l'Italie.

Magasin No 4
465
STE-CATHERINE OUEST
6 PORTES A L'EST DE LA RUE PEEL
En face des Salons de Beauté Palmer's

BECKOW'S SILKS

La plus Grande Vente de Soies de **VENTE** Marchands Détaillants au Canada

d'Ouverture d'Automne de Soies et Lainages

Magasin No 5
386
SAINT-LAURENT
Nouveau No 1406
Premier Magasin de Soie au Nord de la rue Ste-Catherine.

Nous avons rempli nos différents magasins mentionnés dans cette circulaire de grands et nouveaux assortiments de soies et lainages, ainsi que doublures et garnitures. Venez au magasin le plus près de chez vous. Ne manquez pas votre chance de vous procurer vos doublures de manteaux ou marchandises pour robes à moitié prix de leur valeur régulière durant notre vente de trois jours.

LA VENTE Commence Vendredi à 9 h. a.m. précises

LA VENTE COMMENCE VENDREDI 1er Oct. A 9 A.M. PRECISES ET SE CONTINUERA SAMEDI LE 2 OCTOBRE

DANS NOS 5 MAGASINS

LA VENTE commence Vendredi à 9 h. a.m. précises

Les articles mentionnés ici ne sont que quelques-uns de nos SPECIAUX

Venez à bonne heure dans votre propre intérêt

TRIOLA FUGI
40 pouces de large, dans toutes les couleurs. Matériel pour doublure ou slips. Rég. $1.00. Spécial. Prix de vente . . . **53c**

TRICOTINE
Tout laine, 54 pouces de large. Noir et bleu marine seulement. Un Spécial de Beckow. Quantité limitée. Venez de bonne heure. Rég. $2.45. Pour . . . **$1.25**

Magasin No 2
415
STE-CATHERINE OUEST
3 portes à l'ouest de Holt-Renfrew. Entre Mansfield et McGill College.
N'OUBLIEZ PAS LE BON No 415

VELVETEEN
22 pouces de large. Gris, taupe, bleu-marin et coco. Très beau matériel pour robes de dames et d'enfants. Vente 48c. Pas plus de 10 verges à chaque client. Vente . . . **48c**

SATIN BARONET MOIRE ET BROCHE
18 pouces de large, pour robes d'enfants et dessus de chapeaux. Une occasion à . . . **45c**

SERGE
54 pouces de large. Serge tout laine. Spéciale pour robes d'école. Marine et noir seulement. Vente . . . **89c**

ROCHANARA
De toutes couleurs. Marque française. Très beau pour robes et manteaux. Seulement pour notre Vente d'Automne. Rég. $4.50. Spécial . . . **$1.95**

De 9 à 12 a.m.
CREPE PLAT
40 pouces de large. Toutes les couleurs. Une vraie occasion pour les clients qui viendront de bonne heure. Nous n'acceptons pas les C. O. D. ou les ordres par malle pour ce spécial . . . **95c**

Point d'Eguille
54 pouces de large, tout laine. Couleurs assorties. C'est la plus belle occasion de votre vie. Ce tissu se vend partout $12.50. Vente à . . . **$5.79**

Doublures Brochées
Nous avons les plus belles doublures à bon marché. Elles sont bonnes pour 3 saisons. Venez et voyez-les vous-même. Rég. $2.50 pour . . . **$1.19**

Suédine Française
Tout laine, 54 pouces de large. Dans les plus nouveaux modèles. Spécial de Beckows pour un beau manteau. Rég. $9.50 pour . . . **$3.45**

GEORGETTE
Assortiment de toutes couleurs et de belle qualité de georgette. Vente à seulement . . . **$1.29**

TWILL POIRET
54 pouces de large. Tout laine. Vrai spécial. Tous les genres. Vente à . . . **$1.89**

DELAINE
Notre delaine bien connu, rayé et carreauté. Dans les plus nouvelles couleurs et les plus jolis dessins. En vente à . . . **$1.00**

Satin Charmeuse
Noir et marine seulement. Nous avons été assez chanceux pour acheter un beau lot de marchandises afin de donner bonne satisfaction à nos clients. Rég. $3.98. Nous vendrons ce spécial à . . . **$1.95**

Aubaines—Matériels pour Manteaux
PREMIERS ARRIVES PREMIERS SERVIS
Couleurs: poudre, bleu, brun, coco et quelques autres teintes. Spécial . . . **$1.29**

SATIN DUCHESSE
Dans les couleurs: brun taupe, bleu et noir seulement, pour . . . **89c**

CREPES IMPRIMES
Tous nos crêpes imprimés et crêpes rayons sont offerts durant cette vente à . . . **45c**

SATIN FRANÇAIS
Le vrai satin français dans toutes les couleurs, et une nouvelle qualité. Prix spécial à . . . **$1.25**

SATIN ITALIEN
Une aubaine que vous ne pouvez obtenir que durant une Vente d'ouverture d'Automne de Beckow . . . **89c**

CREPE PLAT
La bonne qualité réelle à un prix jamais vu auparavant, dans toutes les couleurs. Ce crêpe est en pure soie . . . **$1.89**

CREPE SATIN BACK
40 pouces de large, dans toutes les couleurs. La meilleure qualité française pour celles qui désirent une très belle robe. Rég. $3.95. En vente à . . . **$2.45**

SOIE FUGI
Toutes couleurs. Une vraie occasion. — Spécial pour cette vente . . . **63c**

Chiffon Taffetas
Dans une très bonne qualité et d'un beau fini. Il n'y a pas de meilleures aubaines à . . . **$1.00**

VELVALAIN
54 pouces de large. C'est une importation française. Vous l'aimerez certainement pour votre manteau. Rég. $16.50. Venez voir cette beauté à . . . **$7.95**

FLANELLE ANGLAISE
Tout laine, 54 pouces de large, dans toutes les couleurs. Une vraie occasion à . . . **$1.29**

SATIN BARONET
Noir seulement. Une aubaine spéciale pour cette vente à . . . **89c**

Georgette, 54 pouces
Ombrée et fleurie, 54 pouces de large, 1½ verge pour 1 robe. Vente à . . . **$1.95**

Magasin No 1
528
530
SAINT-LAURENT
COIN DE LA RUE ONTARIO

Doublure Brochée
Dans un choix rare de couleurs et patrons. Rég. $4.50. Aucun doute pour une aubaine à . . . **$2.25**

VELVETINE
36 pouces de large. Une très bonne qualité pure soie, dans toutes les couleurs, pour . . . **$1.59**

Doublure Brochée
En pure soie Rayon.
Une aubaine pour cette vente à . . . **69c**

CHARMINE
Tout laine 54 pouces de large. Dans toutes les couleurs. Voici une grande occasion à . . . **$1.89**

Magasin No 3
496
STE-CATHERINE EST
ENTRE ST-TIMOTHEE ET ST-ANDRE
En face de Valiquette

LE 21 OCTOBRE A ETE CHOISI COMME DATE DU BANQUET DESLAURIERS

Le comité d'organisation chargé de préparer le grand banquet qui sera offert au Dr Hermas Deslauriers, député libéral de Sainte-Marie aux Communes, a été nommé, hier soir.

Les chefs libéraux de la division se sont réunis à la demeure de M. J.-A. Lamarre, ancien échevin du quartier Papineau, pour jeter les premières bases du banquet. On a tout d'abord fixé la date : celle du 21 octobre prochain. L'endroit n'a toutefois pas été choisi encore, ce choix devant être fait par le comité d'organisation qui a été nommé et qui se mettra à l'oeuvre immédiatement.

Le président du comité est M. J.-A. Lamarre; le vice-président le Dr A.-H. Denis; le trésorier, M. E. Cloutier; le secrétaire, l'échevin J.-W. Riel; le secrétaire-correspondant, M. Pierre Valois.

On a choisi comme président honoraire l'hon. Médéric Martin, maire de Montréal.

Il est entendu que le comité d'organisation aura des sous-comités dans toutes les paroisses de la division afin de mieux coordonner le travail préparatoire de cette fête libérale qui fera époque dans les annales politiques de la partie Est.

Une autre réunion préparatoire aura lieu lundi soir prochain, à 8 heures 30, chez M. Lamarre. On formera alors les différents comités et on nommera les directeurs.

Soirées universitaires à la comédie française

A l'occasion de la première représentation de "La Menace", la belle pièce de Pierre Frondaire, les étudiants de l'université de Montréal sont invités à se rendre en grand nombre, ce soir, au théâtre His Majesty's.

Lundi soir, 4 octobre, gala universitaire au théâtre His Majesty's à l'occasion des débuts de Mlle Antoinette Giroux dans l'Aiglon. Chaque faculté de l'Université de Montréal déléguera un étudiant chargé de placer les personnages de marque et de distribuer les programmes au nom de l'association générale des étudiants. Les officiers de l'association occuperont une loge.

PREMIERE REUNION D'UN NOUVEAU CLUB DE CONSERVATEURS

Le Club Conservateur de Montréal a eu son premier lunch, hier, à l'hôtel Windsor, sous la présidence du brigadier-général Eric McCuaig. Le premier bureau exécutif du club a été choisi à l'unanimité par l'assemblée, avec le résultat suivant: président, le général J.-G. Ross; vice-présidents, MM. Zéphirin Hébert, le brigadier-général Eric McCuaig, George Henderson; trésorier honoraire, M. W.-C. Pittfield; secrétaire honoraire, M. George Lyman; comité exécutif, MM. A.-B. Colville, A.-C. Cordner, A.-M. Murphy, A. Fleming, Henry-W. Morgan, le brigadier-général W.-O.-H. Dodds, J.-M. Macdonnell et George-S. Currie. Le comité a décidé que le club se réunira mercredi prochain, à 6 heures, à l'hôtel Windsor, pour discuter le choix d'un nouveau chef pour le parti conservateur.

Le principal orateur de la réunion d'hier a été M. R.-S. White, député de la division Mont-Royal. Il n'y a pas lieu pour les conservateurs de désespérer ou de se décourager, dit-il. Bien que la défaite a été dure, le parti a encore une représentation importante aux Communes. La position du parti est encore de beaucoup meilleure qu'en 1921. M. White termina en préconisant une active campagne d'éducation et la conservation des principes du parti dans toute leur pureté.

Instituteurs en congrès

Le soixante-deuxième congrès annuel de l'association provinciale des instituteurs protestants s'est ouvert ce matin, au Montreal High School. Hier, plus de 160 instituteurs et institutrices venant de régions en dehors de la ville, ont entendu des conférences données par le Dr W.-O. Rothney et M. J.-W. McOuat, inspecteurs d'écoles, sur les difficultés qu'offre le programme actuel d'études et sur les problèmes qui en résultent.

Aujourd'hui dans la section des "jardins d'enfance", le Dr A.-B. Chandler a traité de la valeur de ces institutions : le Dr W.-T.-B. a parlé des traits nerveux chez les enfants et Mlle Mary White a donné une conférence sur les contes pour enfants. Plusieurs autres questions importantes, telles que l'enseignement des sciences domestiques, des littératures, etc., ont aussi été traitées. L'hon. M. Martin, maire de Montréal, doit adresser la parole ce soir aux congressistes, et l'hon. Jacob Nichol, trésorier provincial, doit faire une conférence demain après-midi, sur l'enseignement du français.

Dans Sainte-Marie

Tous les amis qui sont favorables à la candidature de M. Jos. Gauthier aux prochaines élections provinciales, dans la division Sainte-Marie, sont priés de se rendre à sa résidence, coin des rues Lafontaine et Panet, ce soir, alors qu'un comité de citoyens lui demandera de se porter candidat libéral dans la prochaine lutte.

Déjeuner de clôture au club de golf

Nombreuse assistance féminine à Laval-sur-le-lac, hier.

LES ELECTIONS

A l'occasion de la clôture de la saison de golf, les membres de la section féminine du club de Laval-sur-le-lac se sont réunis, hier, à l'heure du déjeuner, au chalet du club. Les invitées, très nombreuses, furent reçues par Mme Beaudry Leman, présidente du comité de réception, et par Mme J.-A.-M. Charbonneau, présidente générale de la section féminine. La salle à manger était décorée de reines-marguerites et de glaïeuls.

LA PRESIDENTE

A l'issue du déjeuner, Mme Charbonneau, présidente du club, en quelques mots, remercia les dames de s'être rendues si nombreuses, à la réunion de clôture. L'ouverture d'une saison de golf présente quelque chose de souriant, tandis qu'une fermeture, au contraire, n'a rien d'attrayant, puisque souvent, on laisse des regrets, dit Mme Charbonneau. Je suis heureuse de constater que plusieure joueuses se sont grandement améliorées, je suis même orgueuilleuse de pouvoir vous annoncer que plusieurs pourraient figurer avec avantage dans les tournois interprovinciaux, dit la présidente, qui ajoute que, dans un avenir rapproché, le club pourra participer à ces concours et y faire bonne figure. Au cours de la saison, dit-elle, nous avons rencontré quatre clubs étrangers et avons réussi à vaincre les équipes de trois de ces clubs. Les résultats sont donc satisfaisants. Des concours, très intéressants pour jeunes filles ont été commencés cette année; nous avons l'intention de multiplier ces concours, au cours de la prochaine saison, afin de former de bonnes équipes. Mme Charbonneau remercie ensuite les membres du comité pour leur coopération au cours de l'année; elle remercie aussi les directeurs et les journaux.

COUPES ET PRIX

La présidente annonce ensuite que la distribution des coupes et prix gagnés durant la saison se fera le 13 octobre. La coupe du club a été gagnée par Mme Joseph Dagenais; la coupe Eaves, par Mme T. Brault; la coupe Lymburner, par Mme J.-A.-M. Charbonneau, la coupe Ringer a été décernée à Mme Dagenais; la coupe Rejewsing Scores, à Mme Laporte; la coupe Charbonneau, à Mlle Thérèse Jarry. Le prix "for some mixt jr", a été mérité par Mlle Jarry. Le prix du C. L. G. U., (médaille d'argent) a été décerné à Mme Dagenais; (médaille de bronze) à Mme J. Laporte.

Mlle Adrienne Décarie, secrétaire, lut les minutes des dernières assemblées et on procéda aux élections.

LES ELECTIONS

Mme J.-A.-M. Charbonneau fut réélue présidente; Mme Hector Panneton, vice-présidente et Mlle Adrienne Décarie, secrétaire. Mme T. Brault a été nommée chef d'équipe. Mme Beaudry Leman reste la présidente du comité de réception.

La réunion se termina par un concours de neuf trous.

La dernière étape du raid de Cobham

Marseille, France, 30. — L'aviateur anglais Alan-J. Cobham, qui a entrepris le raid Londres-Australie, est arrivé d'Athènes ce matin. Il est parti cet après-midi pour Sartrouville, localité située près de Paris. Il se propose de franchir la dernière étape de sa randonnée demain matin en atteignant la capitale de l'Angleterre.

La politique de M. Euler

Kitchener, Ont., 30.—"D'abord découvrir le mal aussi complètement que possible, puis appliquer le remède voulu", voilà ce qu'entend faire l'hon. W.-D. Euler, le nouveau ministre des douanes. "Ce n'est plus le temps de parler, mais d'agir", a-t-il ajouté.

Feu M. Lucien Morin

Nous avons le regret d'annoncer la mort de M. Lucien Morin, décédé, mardi, le 28 courant, à l'Hôtel-Dieu de Montréal, à l'âge de 29 ans, après une courte maladie.

Pour déplorer sa perte, le défunt laisse son père, M. Napoléon Morin ;

Feu M. LUCIEN MORIN

deux soeurs, Mlles Alice et Aline; deux frères, MM. Avila et Siméon, et un grand nombre d'autres parents et amis.

La dépouille mortelle est exposée à la demeure de M. Napoléon Morin, No 1425 rue Sicard.

Les funérailles auront lieu à l'église Saint-Clément de Villeray, demain matin, 1er octobre, à 8 h. 30 précises.

Nos sympathies à la famille.

LA FONTE MONDIALE

Paris, 30.—En juillet, la France a produit 800,000 tonnes de fonte ; la Belgique et le Luxembourg, 500,000 ; l'Allemagne, 770,000, et l'Union américaine, 3,245,000.

ROUTES QUE SUIVRONT CINQUANTE TRAMWAYS DU NOUVEAU MODELE

Le nouveau système de tramways à un seul employé sera inauguré le 12 octobre prochain par la compagnie des tramways de Montréal, avec 50 voitures du nouveau modèle. Les voitures actuellement en usage sur les circuits Amherst, Notre-Dame-est, Saint-Antoine et Guy Beaver Hall seront, à cette date, remplacées par les nouvelles voitures dans lesquelles le même homme agira comme garde-moteur et conducteur. Le terminus des quatre routes est à la Place d'Armes.

La compagnie vient de commencer la construction d'un nouveau terminus, à Cartierville, pour remplacer l'ancien abri temporaire. L'édifice sera à l'épreuve du feu.

L'immigrant désirable

Winnipeg, 30. — Le major Hume Cronyn, de London, Ont., président de la Huron and Erie Mortgage Corporation, a déclaré hier soir aux convives du Citizens Research Institute qu'il ne faut pas attirer au Canada n'importe quels immigrants, mais bien plutôt des agriculteurs venant surtout de Grande-Bretagne et des pays de l'Europe septentrionale. Le major Cronyn craint une immigration d'origines ethniques différentes de celles que possède la population actuelle du Canada.

PRECIPITEE SUR LE SOL, LA FEMME MEURT PEU DE TEMPS APRES

(De correspondant de la PRESSE)

Contrecoeur, 30. — Un pénible accident qui a plongé dans le deuil une de nos bonnes familles est arrivé, ici, hier après-midi. M. et Mme Jean-Marie Renaud étaient sur le balcon de leur demeure, au deuxième étage, et recevaient des pièces de bois que leur présentait un homme placé sur le sol, quand, tout à coup, le garde-fou céda et M. et Mme Renaud furent précipités dans le vide.

Mme Renaud succomba à ses blessures vers 6 heures, hier soir. Elle laisse son mari, dont l'état est grave mais non désespéré, et trois enfants: Marcel, Fernande et Jean-Guy.

Ouverture d'un séminaire

London, Ont., 30 — L'ouverture du séminaire Saint-Pierre, hier, a été l'une des cérémonies des plus imposantes qui s'est déroulée au cours de la "Semaine catholique séculaire", tenue à London. Le sermon de crconstance a été prononcé par Sa Grandeur l'archevêque de Sant-Louis, Mgr John-J. Glennon. Une messe pontificale, chantée par Mgr Fallon, évêque de London, a précédé l'ouverture du séminaire.

De nombreuses personnalités de marque ont assisté à cette célémonie. On y comptait plus de 12 évêques, 150 prélats et prêtres, et un grand nombre de religieuses.

FOURRURES DE LA MEILLEURE QUALITE

Etoles genre animal en renard de différentes nuances.

Manteaux en Seal Hudson, seal électrique, rat musqué et mouton de Perse.

Faites votre choix de bonne heure, pendant que notre assortiment est à son mieux.

Gnaedinger Sons, Limited
446 rue Saint-Pierre

(lettre à nos bureaux)

"LES TEINTURES SUNSET *causent si peu d'ennuis et sont de si belles couleurs"*

C'est une affaire de quelques minutes que de teindre avec la SUNSET un vêtement de couleur fanée en une jolie nuance que vous aimez.
En mélangeant deux ou trois couleurs SUNSET vous pouvez obtenir, rapidement et facilement, n'importe quelle couleur que vous désirez et quand vous la voulez. Vous pouvez avoir des nuances inusitées et ravissantes qu'on ne trouve pas facilement dans les magasins.
La SUNSET est moderne et elle teint en des couleurs claires, uniformes et solides. Le tissu usagé est si bien rafraîchi qu'il paraît neuf après avoir été teint à la SUNSET.

TEINTURE Savon SUNSET

Les 22 couleurs SUNSET, pâles et foncées, sont indélébiles pour tous les tissus. Ne tachent pas les mains et n'endommagent pas les ustensiles. Demandez à voir la carte des couleurs SUNSET dans une pharmacie, un magasin à rayons, un magasin général ou dans une épicerie importante.

Faites venir les brochures gratuites: "How to Tie Dye" (illustrée) et "Season's Colors" (comment obtenir les nouvelles nuances).

NORTH AMERICAN DYE CORPORATION, Ltd., Dept. 22, Toronto
Représentants pour les ventes au Canada: Harold F. Ritchie & Co., Ltd., Toronto.

A SON EXCELLENCE, Lady Byng de Vimy, les dames de la ville de Québec ont présenté UN

Brunswick
Panatrope

LE MIRACLE DE LA MUSIQUE

Le Brunswick Panatrope sera expédié en Angleterre, et il n'était que convenable que ce souvenir des progrès de l'acoustique et de l'électricité réalisés pendant le terme d'office de Leurs Excellences fut choisi par les dames de la ville de Québec.

Une réplique du Panatrope présenté à Lady Byng et fabriqué par la Brunswick-Balke-Collender Company of Canada, Limited, est actuellement exposée chez nous.

LINDSAY'S
C.W. LINDSAY LIMITED

512 Ouest — rue Ste-Catherine — 394 Est
MONTREAL

ATTENTION

Profitez de nos bas prix

UNE AUTRE GRANDE VENTE A PRIX COUPES

Les quelques lignes énumérées ci-dessous ne sont qu'une faible idée des aubaines que nous offrons à chacune de nos succursales—

VENDREDI, SAMEDI ET LUNDI

BELLE VALEUR POUR FILLETTES

Bottines en dongola noir pour fillettes, Style "Blucher", semelles solides en cuir. Pointures 11 à 2. Valeurs de $1.75. EN VENTE POUR 3 JOURS $1.23

Souliers en cuir verni (patent) pour fillettes

Une lanière boutonnée, semelles cousues à extension. Pointures 11 à 2. Prix rég. $1.50. TRES SPECIAL VENDREDI, SAMEDI ET LUNDI, 99c

VERITABLE AUBAINE

Souliers en cuir verni (patent) pour hommes, nouveau style, semelles cousues à la main (Goodyear). Pointures 5½ à 11. Valeur rég. $5.00. PRIX SPECIAL DE LEFEBVRE $2.99

Pantoufles en satin pour Dames

Variation de couleurs telles que: Bleu, rose, noir, etc. Bordure décorative de soie, semelles cousues. Pointures 3 à 8. Valeur réelle de $1.50. EN VENTE POUR 3 JOURS

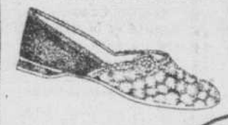

99c

VENTE de 3 JOURS CHEZ Lefebvre

En achetant chez J.-B. LEFEBVRE, vous faites de l'économie.

POUR ENFANTS

Bottines en dongola noir, style "Blucher", semelles et talons en bon cuir. Pointures 4 à 7½. Valeur réelle $1.35.

Très spécial pour Vendredi, Samedi et Lundi 89c

Pantoufles en feutre pour Dames

Forme large, semelles en cuir et feutre. Pointures: 3 à 8. Prix rég. 75c. REDUCTION POUR CETTE VENTE 49c

22 Magasins

POUR HOMMES

Jambières en cuir noir ou brun. Toutes les grandeurs. Prix régulier $2.50. REDUCTION SPECIALE POUR 3 JOURS $1.49

1795 SAINT-LAURENT, angle Blvd S.-Joseph.
5563 SHERBROOKE OUEST, près de la rue Oxford.
1115 SAINT-JACQUES, angle Canning.
440 STE - CATHERINE EST, angle S.-Christophe.
971 STE - CATHERINE EST, angle Cartier.
1791 STE - CATHERINE EST, angle Davidson.
412 S.-CATHERINE OUEST, voisin du théâtre Capitol.
449 NOTRE - DAME OUEST, angle S.-David.
1775 NOTRE - DAME OUEST, vis-à-vis Turgeon.
156 NOTRE-DAME, Lachine.

LA MAISON J.B. Lefebvre
NOTRE DEVISE
BAS PRIX, BONNE QUALITÉ
MAGASIN DE GROS: 158 RUE SAINT-PAUL OUEST

171 NOTRE - DAME EST, angle Gosford.
3819 - 3825 WELLINGTON, Verdun.
2769 ONTARIO EST, Maisonneuve.
25 MONT-ROYAL EST, angle St-Dominique.
501 MONT-ROYAL EST, près St-André.
2035 MONT-ROYAL EST, près Delorimier.
6642 ST-HUBERT, près Saint-Zotique.
319 ST-LAURENT, près Ste-Catherine.
3907 ST - LAURENT, angle Napoléon.
742 ST-VALIER, Québec.
270 Dalhousie, Ottawa.

Nous remplirons toute commande par la malle pourvu qu'elle soit accompagnée d'un chèque accepté payable au pair ou d'un mandat de poste. Nos prix étant coupés au plus bas il nous est impossible de payer le coût du transport. Veuillez donc adresser à 158, RUE ST-PAUL OUEST, et y inclure 15 centins par article pour frais de malle.

REDUCTIONS

"L'avenir doit nous inspirer la confiance"

L'auditeur général du Canada se déclare optimiste au banquet des comptables.

A L'HOTEL WINDSOR

Les membres de l'Association des comptables licenciés du Dominion, actuellement en congrès à l'hôtel Windsor, ont pris part à un splendide banquet, hier soir, en la salle Prince de Galles. Près de trois cents convives ont pris place aux tables, où leur fut servi un excellent menu. La présence d'un grand nombre de dames a ajouté à ce grand dîner un cachet particulier de haute manifestation sociale. La plus franche gaieté a régné au cours de ces fraternelles agapes.

Le banquet était présidé par M. Eugène Trudel, qui a dirigé avec honneur l'Association des comptables licenciés du Dominion au cours de l'année qui vient de finir. Aux côtés du président, à la table d'honneur, nous avons remarqué M. Georges Gonthier, auditeur général du Canada; W.-H. West, délégué de l'American Institute of Accounts; J.-Hyde, de Montréal; George Edwards, de Toronto; E.-S. Read, de Winnipeg; J.-B. Sutherland, de Calgary; J.-L. Apedaile,de Québec; B.-K. Sandwell, éditeur du "Financial News"; P.-F. McCaffrey, Henry Laureys, directeur de l'Ecole des Hautes Etudes Commerciales, de Montréal; Walter-G. Weston, J.-H. Paulhus, Jos. Wood, F.-E. Smith, F.-P. Higgins, le lieutenant-colonel Robert Starke, G.-S. Currie, W.-D. Glendunning, Oscar Morin, John-D. Forsythe, R. Wilson, le professeur R.-M. Sugars, Donald-S. Hart, A.-A. Gowans et autres.

LES DISCOURS

Plusieurs discours ont été prononcés à la fin du banquet. M.B.-K. Sandwell, éditeur du "Financial News", a été le premier à se faire entendre dans une causerie que l'on pourrait intituler "Responsabilités intangibles". L'orateur a fortement intéressé ses auditeurs, et ses reparties humoristiques ont souvent provoqué la plus joyeuse hilarité.

M. J.-B. Sutherland, de Calgary, ancien président de l'Association, a proposé le toast au Canada. Il a noté le merveilleux essor qu'a manifesté le Dominion depuis quelques années. Le pessimisme que l'on constatait autrefois chez les gens d'affaires a fait place au plus heureux optimisme. Il faut maintenant tendre à une coopération parfaite entre toutes les parties du Dominion, qui réclame une population plus intense.

M. GEORGES GONTHIER

L'auditeur général du Canada a répondu au toast qui venait d'être proposé par un magnifique discours, que le manque d'espace nous contraint de reproduire partiellement.

"Il me fait plaisir, messieurs, d'être avec vous, ce soir et de répondre à ce "toast", dit M. G. Gonthier. "Mais, avant d'aborder le sujet principal de mon discours, je crois devoir dire quelques mots de notre excellente profession. La profession de comptable a fait des progrès considérables; mais il lui faut en accomplir de plus grands. A ce sujet, je suis encore d'avis que, pour assurer sa prospérité future, il faut avant tout que les gouvernements la reconnaissent officiellement et placent ses membres sur le même pied que les médecins, les avocats et les membres des autres professions dites libérales réglementées par des lois particulières. Cela aurait pour effet de permettre une meilleure réglementation de ses membres et d'assurer des moyens plus efficaces de discipline pour leur protection et celle du public."

LE COMPTABLE

"La fonction de comptable autorisé est, de nos jours, plus utile et plus précieuse que jamais. L'homme d'affaires se rend de plus en plus compte que les méthodes empiriques doivent disparaître si l'on veut que le Canada atteigne la situation éminente à laquelle il peut aspirer à cause de sa position géographique et de ses ressources. Le comptable hautement spécialisé, ayant une formation scientifique, est éminemment apte à aider à l'élaboration de méthodes propres à atteindre une solution convenable de tous les problèmes économiques et d'intérêt général."

NOS DIRIGEANTS

"Actuellement, le Canada a besoin par-dessus tout de dirigeants qui soient de bons administrateurs. La politique doit naturellement recevoir l'attention qu'elle mérite; mais on obtiendra les meilleurs résultats et on maintiendra le plus grand sentiment de confiance, si l'on accorde à l'aspect financier de l'administration l'attention qu'il requiert. L'un des éléments le plus importants des services administratifs est l'élément humain; on ne l'a pas employé et on ne l'emploie pas de façon à en tirer le meilleur parti."

LE CANADA

"Messieurs, nous sommes tous fiers du Canada. Son immensité, la beauté et la variété de ses paysages, ses immenses et précieuses ressources, les grands progrès qu'il a accomplis en ces dernières années au triple point de vue intellectuel, économique et politique: la position qu'il occupe dans le monde et l'avenir qui lui est réservé, tout autorise, et au delà, notre fierté et notre foi en notre patrie, dont l'histoire est si riche de traditions inspiratrices".

"On ne peut diviser l'histoire du Canada en trois périodes: (a) la phase de découverte et d'organisation, c'est-à-dire le régime français; (b) la phase des luttes politiques (1760 à 1867) et (c) enfin la période du développement économique, qui s'ouvrit avec la Confédération.

A chaque période, on trouve des hommes de beaucoup d'énergie et d'initiative. Durant la première, on voit Talon,intendant français,qui en plus d'avoir inauguré plusieurs mesures remarquables comme le recensement comme il est fait actuellement, organisa et mit sur des bases solides l'agriculture, l'industrie et le commerce, afin de rendre le Canada indépendant des autres nations au point de vue de son approvisionnement".

"La meilleure preuve de la valeur de son oeuvre immense est que, lorsque le Canada passa aux mains de l'Angleterre, cette dernière décida de garder ses institutions, le régime seigneurial, les lois civiles, etc. En agissant ainsi, l'Angleterre renforcissait sa position dans sa nouvelle colonie".

PHASE INTERESSANTE

"La seconde phase de l'histoire du Canada, qui dura plus d'un siècle, fut marquée, vous ne l'ignorez pas, par des luttes et des difficultés considérables, qui, cependant, disparurent grâce aux efforts d'hommes tels que Papineau, Lafontaine, Baldwin, Cartier, Macdonald et d'autre dirigeants éminents des deux races. La Confédération couronna leurs efforts et marqua le début de la troisième et dernière période de notre histoire".

"Dans la pensée de ses auteurs, la Confédération devait mettre fin aux luttes politiques, à la séparation des diverses colonies et au régionalisme".

"A l'époque de la Confédération, le Canada avait une population de 3,689,000; il en a maintenant 9,364,000. Il y avait alors 36 millions d'acres de terre en culture; il y en avait, en 1921, plus de 140 millions. En 1871, nos importations s'élevaient à 84 millions de dollars et nos exportations, à 57 millions de dollars, ce qui laissait une balance défavorable de 27 millions de dollars, tandis que pour l'année terminée le 31 juillet dernier, nos importations se chiffraient à 969 millions de dollars et nos exportations à $1,343,900,000, ce qui indique une balance de 375 millions en notre faveur".

POLITIQUE INTERNATIONALE

"Au point de vue de la politique internationale, le progrès n'a pas été moindre.

Il y a quelque trente ans, notre pays était dans le domaine de la politique étrangère, inconnu ou ignoré. Il ne figurait nulle part. Tenu à l'écart des réunions internationales et des discussions diplomatiques, il subissait les obligations et les engagements que le gouvernement de Londres lui imposait."

"Aujourd'hui, c'est par l'entremise de nos représentants que nous négocions et signons nos traités de commerce. Aux conférences internationales nos délégués se font entendre, souvent avec une grande autorité. Je n'en veux pour exemple que l'Assemblée de Genève qui fut, en 1925, présidée avec éclat par l'un des nôtres, le sénateur Dandurand.

CONFIANCE EN L'AVENIR

"L'avenir ne doit pas nous inspirer de craintes exagérées. Au contraire, si nous savons envisager courageusement et loyalement les problèmes qui se posent, le progrès de notre pays sera à la hauteur de nos espérances. Mais, en premier lieu, nous devons oublier que nous sommes Anglais, Français, Ecossais ou Irlandais, et nous rappeler seulement que nous sommes, "d'abord, toujours et avant tout", des Canadiens.Le reste sera facile."

"Nous pouvons espérer qu'avant longtemps les Canadiens pourront fournir eux-mêmes le capital dont ils ont besoin. Pourquoi cela ne se produirait-il pas: n'ont-ils pas défrayé pour ainsi dire toutes les dépenses énormes de la guerre?

A mon sens, il n'est besoin que de **confiance**. S'ils ont une confiance illimitée dans le Canada, dans ses ressources et dans ses hommes compétents, intègres et énergiques, et s'ils emploient les méthodes les plus récentes d'organisation et de contrôle, ayant des lois appropriées, les Canadiens pourront faire de leur pays l'un des plus prospères du monde."

LES SOCIETES SOEURS

La santé des sociétés soeurs a été proposée par M. J.-L. Apedaile, de Québec. M. W.-H. West, de New-York, délégué de l'American Institute of Accountants, a répondu à ce toast.

INQUIETUDE

M. et Mme J.-J. NOWELL, de Miami Beach, Floride, sur le sort de qui, Mme J.-A.-L. Desrosiers, 4820, rue Christophe-Colomb, Montréal, est inquiète. Elle est sans nouvelles d'eux depuis quelque temps.

LA COTE DES FRUITS

SEMAINE DE LA POMME

N'oublions pas que la Semaine Nationale de la Pomme Canadienne est fixée du 30 octobre au 6 novembre cette année.

MARCHES D'EXPORTATION

Les cours suivants ont été reçus par câblogramme du Commissaire canadien des fruits en Angleterre:

COPENHAGUE: 18 sept.—Pommes d'Amérique, barils, Ben Davis, No 1, $5.98 à $7.02. York Imperial, No 1, $7.02 à $7.54. Bonums, No 1, $5.72 à $8.06.

HAMBOURG: 16 sept.—Pommes d'Amérique, caisses, Welthy, de choix, $3.60 à $3.90.

LIVERPOOL: Pommes de C.B. Ex. SS. "Regina", caisses, 13 sept.Wealthy, de choix, $3.15 à $4.

NEWCASTLE: Pommes de C.B. Ex. SS. "Carnmona", 15 sept. Wealthy, de choix, $3.40 à $4.13.

SOUTHAMPTON: 17 sept. Wealthy, de choix, $3.40 à $3.88.

LIVERPOOL: 20 au 22 sept.—Pommes de N.E. Ex. SS. "Newfoundland". Duchesse à feu, No 1, $3.64 à $4.10; No 2, $2.15 à $3.60; Dom. $3.03 à $3.34; demi-barils, No 1, $1.70 à $2; No 2, $1.57 à $1.94. Gravenstein, No 1, $6.31; No 2, $5.46; Dom. $3.76. Emperor et Wolf River, No 1, $3.53. Poires, demi-barils, Clapps, No 1, $3.40 à $3.88; No 2, $2.67 à $2.91. Pommes d'Ontario, Ex. SS. "Megantic", caisses, Duchesse, belles, $1.33 à $2. Poires, Bartlett, No 1, $2.18; No 2, $1.76 à $2.56. Virginia York imperial, No 1, $5.34 à $7.77. Jonathan, meilleures, No 1, $8.99 à $9.72; autres, No 1, $5.58 à $8.91. Greening, No 1, $6.07 à $7.29. Ben Davis, No 1, $3.64 à $6.07. Duchesse, No 1, $4.86 à $5.10. Stark, No 1, $4.13 à $5.10. Poires, Keiffers, No 1, $3.40 à $4.61. Hudson King, No 1, $6.83 à $6.80. Poires, Bartlett, à jeu, meilleures, No 1, $7.29 à $9.47; autres, No 1, $2.91 à $5.58. Clairgeau, No 1, $7.29. Howell, No 1, $10.20. Keiffers, No 1, $3.82. Grimes Golden d'Orégon, caisses, très belles, $2.67 à $2.91; belles, $2.73. Jonathans, variées, $3.15 à $4.37; de choix, $2.43 à $3.15. Winter Banana, très belles, $2.43 à $3.76; de choix, $2.18 à $2.67. Poires, Anjou, belles, $4.37 à $5.35; "C", $3.64 à $3.94. Comice, belles, $4.86 à $6.07. Howell, très belles, $2.91 à $3.88; belles, $2.43 à $3.40. Cageot italiens d'Idaho, $2.36 à $2.43; paniers, $2.12 à $2.36.

Livre sterling cotée à $4.86; mark, .40; kroner, .26.

MARCHES DOMESTIQUES

(A moins d'indications contraires, les cours ci-après mentionnés sont ceux de mercredi et représentent les prix de gros de produits marchands de bonne qualité).

ST. JOHN: Commerce bon. Pommes de N.B., barils, Sweet Bough, Gravenstein, No 1, $5; No 2, $4; Dom. $3.75; No 3, $2.25. Duchesse, No 1, $3.75; No 2, $2.50; Dom. $2.25; No 3, $1.50. Poires, barils, Clapps, No 1, $5; No 2, $4; caisses, belles, $2.50. Pommes du N.B., barils, Duchesse, No 1, $3.25; No 2, $2.50; Dom. $2.25; No 3, $1.50. Pommes de terre blanches, qt. $1.35. Tomates, 5 cts la lb. Céleri, 90 cts la douz. Choux, 65 cts. Prunes d'Ontario, variétés différentes, onze, 60 à 70 cts. Pêches, No 1, onze, $1.50. Tomates, onze, 80 cts. Oignons, blancs, onze, $2. Oignons jaunes, échantillon, régulier, qt. $2.25. Poires Bartlett, onze, No 1, $1.10. Pommes importées, caisses, belles, Jonathan, Banana, $3.50 à $3.75. Poires, caisses, belles, Anjou, Bartlett, $4.50 à $5. Pêches, caisses, Elberta, $2.50. Raisins Tokay, cageot, $3.50. Oignons espagnols, caisses, beaux, $4.50. ARRIVAGES DE WAGONS du 20 à 23 sept. inclusivement: N.E., 2 de pommes; N.B., 1 de pommes de terre, 1 de fruits et de légumes mélangés; Ontario, 1 de fruits mélangés, 3 d'oignons. Importés, 1 de citrons, 1 de fruits mélangés, 1 de bananes.

QUEBEC: Pommes de terre locales, "A" qt. $1.35 à $1.40, rouges $1.25. Pommes, Duchesses, baril, No 1, $5, No 2, $4.50, Alexander, No 1, $5, à $5.50, No 2, $3.50, Céleri, $1.50 la douz. Choux, 40 cts. Choux-fleurs, $2. Carottes, sac de 75 liv. $1.25. Navets Ste-Foye, $1.25. Concombres, 35 cts la douz. Bluets, caisse de 15 pintes, $2. Pommes d'Ontario, baril, Duchesse, No 1, $5. à $5.50, No 2, $4.50 panier d'un boiss. No 1, $2.25. Tomates, onze, 50 à 60 cts. Prunes variétés différentes, onze, 50 à 55 cts. Pêches, Crawford hâtive, onze, Lenc, No 1, $1.35 à $1.50, six, 80 cts. White Pleah Leno, $1.15. Plats, $1. six, 60 cts. Poires, onze, Bartlett, 90 à $1.10. Six 60 cts. Raisins, six, 55 cts. Piment sucré, onze, 75 cts. Oignons Red Globe, qt. échantillon, $3.50, Aubergine, 20, $1.50. Cantaloups, panier, $1.50 cageot belles, $1.50, Pommes de N.-E. Duchesse, baril, No 1, $4.50, No 2, $4, No 3, $3.50. Fruits importés, Poires, Bartlett, caisses, belles, $3.75 à $4. Pêches caisse, Elberta, belles, $2. Raisins, cageot de 4 paniers, Tokay, Cornichon, $4. Pommes, Duchesse, panier d'un boiss. No 1, $2.25. Oignons espagnols, cageot, de choix, $4, demi-cageot, $2.50, qt. de choix, $3.50. Pommes de C.B. caisse, belle, $3. ARRIVAGES DE WAGONS du 20 au 22 sept. inclusivement, Québec, 1 de pommes de terre, 1 de pommes, Ontario, 7 de fruits mélangés, 2 d'oignons, 2 de tomates, 1 de raisins, 1 de pommes, N.E. 1 de pommes, importé, 1 de bananes.

MONTREAL: Commerce tranquille. Pommes de terre du N.B. blanches, qt. $1.60 à $1.80. Bluets de Québec, pinte, 14 à 13 cts. Pommes baril, Duchesse, No 1, $4. à $4.50, No 2, $3. à $3.50, Pommes de terre blanches, qt. $1.60 à $1.80. Carottes, sac de 75 liv. $1.25, Betteraves, sac de 75 liv. 75 cts. Navets, sac de 75 liv. $1.25. Choux, 23 cts la douz. Céleri, 75 à $1. la douz. Choux-fleurs, $1. à $1.25 la douz. Concombres, 15 à 25 cts la douz. Melons, Montréal, panier (environ 100 liv.) $8. à $10.00. Tomates, roses, caisse de 35 liv. $1.25 à $1.75, rouges, caisse de 35 liv. 50 à 75 cts. Pêches d'Ontario, onze, 90 à $1. 83, pintes, Lenos, 60 cts à 85 cts. Poires, onze, 65 à 90 cts. Cantaloups, panier d'un boiss. $1. à $1.25. Prunes, onze, 30 à 40 cts, six 18 à 20 cts. 6 pintes, Lenos, 30 à 35 cts. Tomates, onze, 30 à 40 cts. Piments, onze, 30 à 40 cts. Raisins, six, 60 à 65 cts. Pommes, barils, Duchesse, No 1 $4.25 à $4.75, No 2, $3.50, à $4. Cantaloups de C.B. cageot régulier, $2. à $2.50, Pêches importées, Elberta, caisses, $1.25 à $1.60. Poires Bartlett, caisses, belles, $4.25 à $4.75. Raisins, Tokay, cageot de 4 paniers, $2.50 à $2.75, Oignons espagnols, beaux, $3.75 à $4. Rouges, qt de choix, $2 à $2.25. ARRIVAGES DE WAGONS du 21 au 22 sept. inclusivement, N.B. 2 de pommes de terre, Québec, 17 de pommes de terre, I.C. 1 de poires, 1 de pommes, Ontario, 2 de fruits et de légumes mélangés, importé, 6 de raisins, 1 de citrons, 2 d'oranges, 1 de pêches, 4 de poires, 2 de canneberges, 1 de bananes.

REGINA: Commerce bon. Pommes de terre locales, qt. $1.25, Oignons de C. B. régulier, qt. $2. Céleri, 7 à 9 cts la liv. Pommes, caisses, McIntosh, belles, $2.90 cageot, $1.90; autres variétés, cageot, $1.30 Pommettes Hyslops belles, $2. Prunes variétés différentes, No 1, cageot de 4 paniers, 90 cts. Pêches, caisse, Crawford et Elberta, No 1, $1.75. Poires, caisse, Flemish Beauty, "C" $2.25 cageot, $2. Cantaloups, cageot régulier, $4. à $5. Prunes d'Ontario, 11 pintes, bleues et rouges, $1. Damson et Greengage, $1.25. Raisins Champion 6 pintes, 75 cts. Poires Importées, caisse Bartlett, belles, $3.50, ARRIVAGES DE WAGONS du 19 au 22 sept. Ontario, 1 de fruits mélangés, Manitoba, 1 de légumes, C. B. 2 de fruits et de légumes, 4 de pommes, 1 d'oignons, Importé, 1 d'oignons.

OTTAWA: Commerce passablement bon. Pêches légères. Marché bien fourni sur les autres lignes. Pommes de terre du N.B. blanches, sac de 75 liv. $1.45 à $1.55. Pommes d'Ontario, barils, Duchesses, No 1, $4. à $4.25, No 3, $3.50 à $3.75, panier d'un boiss. No 1, $1.20 à $1.40 Wealthy, panier d'un boiss. No 1, $1.50 à $1.60, No 2, $1. à $1.25, variétés différentes, onze, 20 à 40 cts. Pêches, onze, $1. à $1.35 six, 75 à 90 cts. Prunes, onze, 20 à 40 cts. Poires, onze, 65 à 85 cts. Cantaloups, Salmon panier de 20 pintes, 70 à 80 cts panier d'un boiss. $1.25 à $1.30. Tomates, onze, 35 à 45 cts. Aubergines, 20, $1.15 à $1.25, Raisins, bleus six, 55 à 60 cts, rouges, 55 à 60 cts. Piment vert onze, 50 à 55 cts. Oignons jaunes, qt. régulier, $2.75 rouges, $3. Pêches importées de Calif. Elberta, caisse, $1.75 à $2. Poires, Bartlett $3.75 à $4.25, Raisins, Tokay, $2.50 à $3. ARRIVAGES DE WAGONS du 19 au 22 sept. inclusivement, N.B. 9 de pommes de terre, Québec, 1 de pommes de terre, Ontario, 3 de fruits mélangés, 1 de fruits et de légumes mélangés, 1 de pommes, (paniers d'un boiss.) Importé, 3 de bananes, 1 d'oranges, 1 de pamplemousses, 1 de raisins.

WINNIPEG: Commerce passable. Bluets d'Ontario, $2.75 Prunes, Greengage, 11 pintes, 65 à 75 cts. Bleues, 60 à 65 cts. Damson, 90 cts. Tomates, 11 pintes, 85 cts. Concombres, 75 à 85 cts. Poires, Bartlett, 11 pintes, $1. à $1.10, Pommes de terre du Manitoba, qt. $1.35, Prunes, de C. B. cageot de 4 paniers, Ponds' Seedling, No 1, $1.25 No 2, $1. Pruneaux italiens, No 1, $1.20, Cantaloups, cageot régulier, $2.50, Tomates de serre, cageot de 4 paniers, No 1, $2. Concombres, cageot de 2 douz. $1.75, Poires, caisses, Flemish Beauty belles, $2.50 à $2.75, Pommes caisses, McIntosh, belles, $2.35 à $2.50 Gravenstein, belles, $2. "C" cageot, $1.60 à $1.75 Wealthy, belles, $1.75 à $2. "C" cageot, $1.25 à $1.50, Pommettes Hyslops, belles, $1.75 à $2. Oignons jaunes, régulier, qt. $2.25 à $2.50, Céleri, cageot de 50 liv. $3. Pêches importées, caisses, Elberta, $1.75 Poires, caisses, Bartlett, $3.50, Oignons espagnols cageot de 120 liv. $5.50, ARRIVAGES DE WAGONS du 20 au 22 sept. Ontario, 1 de fruits et de légumes, 4 de fruits 1 de légumes; C. B. 19 de pommes, 1 de pommes en vrac, 11 d'oignons, 2 de poires, 1 de fruits mélangés, Importé, 1 de patates, 1 de melons, 2 de raisins, 2 de poires, 1 de pêches, 1 de fruits mélangés.

SASKATOON: Commerce passable. Prunes d'Ontario, 11 pintes, Damson, $1.35 à $1.50, Greengage, $1.20 à $1.25, Bleues, 85 à $1. Tomates, onze 85 à $1. Poires Bartlett, onze, $1.50, Raisins, Champion, 6 pintes, 70 Concombres, 11 pintes, 90 cts. Pommes de terre locales, qt. $2. Tomates de C. B. cageot de paniers, No 1, $1.50, Concombres, caisse, 85 à 90 cts. Poires caisses, Flemish Beauty, et Anjou, Duchesse et Clairgeau belles, $2.25, "C" $2. cageot, $1.75. Pommes caisse, McIntosh, belle, $2.25 "C" $2.10 cageot, $1.90, Wealthy, belle, $2. "C" $1.75, cageot, $1.40, Wealthy, en vrac, qt. $2.50, Pommes autres variétés, caisse, belles, $2. "C" $1.75 cageot, $1.40 Pommettes Hyslops, belle $2. Oignons régulier, qt. $2. Pommes de terre qt. $2.25, Poires importées, caisses, Bartlett, belles, $2.75 Raisins, Concord, cageot de 4 paniers, $2 cts. Oignons de choix, qt. $4. ARRIVAGES DE WAGONS du 20 ou 22 sept. Ontario, 1 de concombres et de tomates, 1 de prunes et de raisins, C. B. 3 de pommes, 1 de fruits mélangés, Importé, 1 de raisins, 2 de canneberges.

EDMONTON: Commerce tranquille. Prunes d'Ontario, onze, Damson, $1. à $1.10, Reine Claude, 90 à $1. Bleues, belles, 90 à $1. Lombard, et Bleue moyenne, 80 à 90c, Raisins, Champion, 6 pintes, 65 à 75 cts; Poires Bartlett, onze, $1.30 à $1.40, Pommes de terre d'Alberta, $1.75 à $2. Céleri, 7 à 8 cts la livre. Cantaloups de C. B., cageot régulier, $2.75 à $3.25. Tomates de champ, cageot de 4 paniers, No 1, $1. à $1.10; concombres de champ, caisse, 50 à 75 cts. Poires, caisses, Bartlett, belles, $2.50 à $2.75, "C", $2.25 à $2.50, Pommes caisse, McIntosh, belles, $2.15 à $2.25, "C", $2. à $2.15, cageot, $1.75 à $1.90, Gravenstein, belles, $1.80 à $2. Wealthy, $1.75 à $1.90, variétés différentes, $1.50 à $1.75, cageot, variétés différentes, $1.25 à $1.50, Pomettes Flemish Beauty, belles, $2.25 à $2.50; "C", $2 à $2.25, Hyslops, belles $1.90 à $2. "C" $1.75 à $1.85. Pommes de terre, Netted Gems qt. $2. à $2.25. Oignons jaunes, régulier, qt. $1.65 à $2. Poires importées, caisses, Anjou, belles, $3. à $3.25, Bartlett, belles, $2.75 à $3. "C", $2.50 à $2.75. Pruneaux d'Idaho, caisse, No 1, $1.10 à $1.20. ARRIVAGES DE WAGONS du 19 au 22 septembre: Ontario, 1 de fruits mélangés, C. B., 9 de pommes, 3 de fruits et de légumes, 1 de pommes de terre, Importé, 1 de pruneaux, 1 de raisins.

VANCOUVER: Commerce passable. Pommes de C. B., Wealthy, et Gravenstein, belles, $1.25 à $1.50, "C" $1. à $1.25, Mcintosh, très belles, $2.25, belles, $1.90, King, "C", $1.50 cageot, $1.25. Pommettes Hyslops, belles, $1.25. Poires, caisse, Anjou, belles, $2.25 à $2.50. Flemish Beauty, $1.75 à $1.90. Pêches, caisse, Elberta, No 1, $1.20. Pommes de terre, locales, blanches, "B" qt., $1.15 à $1.25, Drybelt Gems, $1.60 à $1.75, pêches importées, No 1, $1.30. Pruneaux Italiens, caisse, No 1, 65 à 75 cts. Cantaloups, cageot régulier, $2. Laitue pommée cageot 3 douz. $2. à $2.50 ARRIVAGES de WAGONS du 19 au 22 sept. Importé, 3 de raisins, 2 de poires, 1 de poires pour les conserves, C. B., 6 de pommes de terre, 1 de pommes, 2 fruits mélangés, 1 de choux, 3 de tomates pour les conserves.

Elle, améliore tous les breuvages auxquels on la mélange.

Laurentian
DRY GINGER ALE

Une bouteille de "Laurentian Dry Ginger Ale", plus les ingrédients liquides qui l'accompagnent d'ordinaire: cela fait un breuvage incomparable.

Faite avec l'eau pétillante des fameuses sources Laurentian.

Servie dans les hôtels, clubs, etc., et vendue par les bons magasins partout. Si votre épicier ne la vend pas, téléphonez EAst 3500-1.

FOURRURES

Il y a toujours une réconfortante sensation de sécurité et de satisfaction dans l'achat de fourrures chez Albert. Quand il y a tant de choses qu'il faut croire sur parole — comme c'est le cas dans l'achat de fourrures — vous reconnaissez naturellement la sagesse d'aller faire votre choix dans une maison comme la nôtre. Car beaucoup au-dessus du profit, nous mettons notre réputation de ne faire que des vêtements de fourrure de première classe. Ouvrez un compte ici.

Ouvert chaque jour samedi compris jusqu'à 6 p.m.

ERNEST ALBERT
Présente une
Revue des Modes de
FOURRURES
TOUTE CETTE SEMAINE AU
THEATRE PALACE
ERNEST ALBERT
270 rue St-Paul Ouest 270

Perley

Comptant — Crédit

ANNONCE SA VENTE D'OCTOBRE

avec des occasions comme seule notre maison peut en offrir au public féminin de Montréal. Lisez et jugez ces exemples de bon marché.

MANTEAUX EN MOUTON DE PERSE garnis en Alaska, collet châle et poignets. Autres modèles différents. Belle valeur à $375.00. Notre prix de vente **$245.00**

MANTEAUX SEAL ELECTRIQUE, unis, élégants et garantis de 1ère classe, se vendent ailleurs à $125.00. Notre prix spécial pour cette vente **$79.50**

MANTEAUX EN RAT MUSQUE. La fourrure à la mode, Nouveaux styles, unis ou garnis de renard. Une occasion— et plus. **$125.00**

MANTEAUX SEAL CHAPAL, joliment garnis en écureuil. Un manteau très en vogue à New-York. Prix rég. $175.00. Notre prix de vente — Quantité limitée. **$125.00**

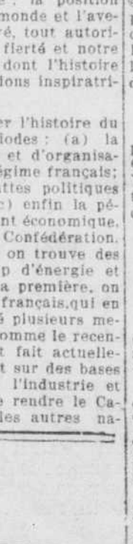

MANTEAUX EN TISSUS NOUVEAUX GARNIS DE FOURRURES

1er LOT

Beau choix de manteaux, garnis de fourrures de qualité. Ces manteaux sont de confection irréprochable, dans les styles les plus nouveaux et tissus les plus demandés. Ils sont faits pour amincir la silhouette. Valeur jusqu'à 37.50 pour **$24.50**

2e LOT

Superbe assortiment de manteaux, point d'aiguille, suédine, etc., aux nuances à la mode, bleu, gris argent, brun castor, etc. Comme qualité, beauté et confection ils sont parfaits et se vendent régulièrement 55.00. Notre prix de vente **$37.50**

677 RUE SAINTE-CATHERINE EST
Ouvert tard le vendredi et le samedi

Quelle est votre OPINION ?

Les membres du "Montreal Laundrymen's Club" coopèrent dans un effort pour obtenir des suggestions utiles afin d'améliorer leur service au public.

Déjà 50,000 familles ont réalisé qu'il n'est pas payant de remplacer leurs buanderies, leurs boulangeries ou leurs nettoyeurs.

Les femmes progressives supportent l'idée de centraliser le lavage et repassage du linge. Elles veulent voir le foyer soulagé de ce labeur inutile.

Envoyez votre réponse à votre buanderie. Si vous suivez encore l'ancienne méthode de la cuvette et la corde à linge, donnez un essai à une buanderie responsable.

La liste des noms plus bas vous offre une grande variété de services de buanderie. Demandez-leur de vous expliquer comment vous pouvez commander l'aide nécessaire pour la journée du lavage à un prix que vous considérerez comme bonne valeur.

American Laundry Limited
Canada Laundry Company
Canadian Laundry Reg'd.
Crown Laundry Company
Home Family Wet Wash Laundry
Jolicoeur Limited
Mathieu, J. Sylvio
Marine Laundry
New Ideal Laundry
New Method Washing Co. Limited
North End Laundry
Parisian Laundry
Queen's Jubilee Laundry Co
St. Hubert Laundry
St. Lawrence Laundry Co. Limited
St. Paul Laundry
Shavers Laundry Company
Sunshine Laundry Co. Ltd.
Troy Laundry Co. Limited
Villeray Laundry

Le Point de Vue du Client

Nous invitons nos clients à nous dire franchement les avantages et les inconvénients de la buanderie à pouvoir.

Nous sollicitons cette critique constructive et l'expression d'avantages obtenus afin que nous puissions améliorer notre service et le rendre tellement acceptable qu'il en résultera un usage plus grand des buanderies à pouvoir.

Par incident la "Eastern Canadian Laundry Owners Association" offre des prix pour les meilleurs essais courts sur les problèmes comme suit:

Premier prix . .	$50.00
Deuxième prix. .	25.00
Troisième prix. .	15.00
Quinze suivants.	1.00

Envoyez votre réponse à votre buanderie avant le 15 octobre. Il est entendu que le nom et l'adresse du concurrent ne seront connus que d'eux.

Il est facile de vous procurer vos Nouveaux VETEMENTS D'AUTOMNE

$1.00 -ET- 2.00 PAR SEMAINE

Acheter ici c'est comme économiser en vue de payer comptant, sauf que vous portez vos vêtements tout en les payant.

Le crédit ne coûte rien de plus ici. Comparez nos prix avec ceux de n'importe quel magasin vendant au comptant.

Rappelez-vous que les conditions de la Maison Julien sont les plus faciles en ville pour des vêtements nouveaux. Argent remis si vous n'avez pas satisfaction.

Manteaux Garnis de Fourrure

Nous continuons notre vente de manteaux en offrant de réelles occasions d'économiser. — Un groupe exceptionnel de modèles garnis de fourrure, dans les nouveaux tissus et couleurs de l'automne et de l'hiver. Valant jusqu'à 39.75.— Pour cette vente, aux conditions les plus faciles.

$25

Nouvelles Robes d'Automne

Valeurs exceptionnelles—modèles tout nouveaux—toutes les couleurs en vogue pour la saison d'automne. Satins, Cantons, georgettes et une variété d'autres tissus en vogue, dans les modèles les plus populaires. Prix exceptionnel pour demain, avec PAIEMENTS FACILES—

$12.95

5.00 *comptant. Bal. 1.00 ou 2.00 par semaine.*

COMPLETS A DEUX PANTALONS

POUR HOMMES ET JEUNES GENS

$25 $30 $35

Vêtements réellement chic — que vous aimerez à porter durant la saison d'automne — beaux tissus tout laine en une grande variété de patrons. Un pantalon supplémentaire avec chaque complet.

VENTE HATIVE DE PALETOTS

Choisissez votre paletot d'hiver ici maintenant et vous économiserez de l'argent — $5 à $10 de moins que plus tard dans la saison. Riches tissus — nouveaux modèles et patrons — pour hommes et jeunes gens.

COMPLETS POUR GARÇONNETS

Jolis modèles nouveaux en très bons tissus — une culotte et un pantalon. Prix spéciaux pour demain

$9.95 et plus.

Ouvert Vendredi jusqu'à 9 hrs P.M.

$1 PAR SEMAINE — LA MAISON ISIDORE — $2 PAR SEMAINE

MAISON POPULAIRE DE MONTREAL LIMITEE
701 RUE STE CATHERINE EST COIN VICTORIA

OUVERT TARD VENDREDI ET SAMEDI SOIR

Ouvert Samedi jusqu'à 11 hrs P.M.

Téléphone Uptown 7000

NOUVELLES DES MAGASINS EATON

Ouverts de 9 a.m. à 5.30 p.m.

SOUS-VETEMENTS A PRIX EATON et SPECIAUX pour TOUTE la FAMILLE

Messieurs ! Achetez des

Sous-vêtements "Wolsey" aux prix EATON

VOUS devez maintenant vous préparer pour les temps froids en achetant des sous-vêtements chauds. La marque "Wolsey" a une réputation insurpassable, et nous en avons une variété complète de tailles et poids. Vous trouverez aussi nos prix avantageux.

Combinaisons de laine botany naturelle légère "Wolsey de Luxe"— au fini doux — entièrement façonnées. Manches longues, caleçon long. Tailles 34 à 38, **7.50**— Tailles 40 à 44, **8.00**

Combinaisons de laine botany naturelle "Wolsey de Luxe" pour l'hiver — en laine d'un beau fini, entièrement façonnées. Manches et caleçon longs. Tailles 34 à 38, **8.00** — Tailles 40 à 44, **8.50**

Combinaisons de laine botany naturelle épaisse de très belle qualité, marque "Wolsey de Luxe" —entièrement façonnées. Manches longues, caleçon aux chevilles. Tailles 34 à 38, **9.00** — Tailles 40 à 44, **9.50**

Combinaisons de laine naturelle "Wolsey" entièrement façonnées — manches longues, caleçon long. Tailles 34 à 38, **6.00** — Tailles 40 à 44, **6.50**

Gilets et caleçons de laine naturelle "Wolsey" — gilets à devant croisé — manches longues. Caleçons à la cheville. Tailles des gilets 34 à 38, tailles des caleçons, 32 à 36 — chacun, **3.50** — Tailles des gilets, 40 à 46 et caleçons, 38 à 44, chacun, **4.00**

Gilets et caleçons de laine botany blanche "Wolsey de Luxe" — entièrement façonnés — gilets à devant croisé, coudes renforcés. Caleçons longs renforcés aux genoux. Tailles des gilets 34 à 38 et caleçons 32 à 36, chacun, **5.00** — Tailles des gilets 40 à 44 et caleçons 38 à 42, chacun, **5.50**

Au rez-de-chaussée chez Eaton

Combinaisons "Stanfield" pour hommes

Une offre spéciale vendredi, chacune

180 combinaisons pour une offre matinale. Exactement ce qu'il faut pour l'automne — en coton crème — confortables et durables. Tricot serré, manches longues, caleçon à la cheville. Tailles 34 à 44. Venez à 9 heures pour ces combinaisons. **1.95**

Au rez-de-chaussée chez Eaton

Mères ! Achetez à vos garçonnets des

Sous-vêtements "Wolsey" aux prix EATON

Vous trouverez la taille et le poids que vous désirez, et vous épargnerez de l'argent.

Gilets et caleçons de laine naturelle "Wolsey" pour l'hiver. — Gilets à devant croisé, avec coudes renforcés. Caleçons à la cheville, renforcés aux genoux. Entièrement façonnés. Tailles 22 à 32, **3.50** chacun — Tailles 34 et 36, chacun, **3.75**

Combinaisons de laine naturelle "Wolsey". — Même qualité que les gilets et caleçons — manches longues, caleçon long. Tailles 22 à 32, **6.00** chacune. — Tailles 34 et 36, **6.50** chacune

Combinaisons de laine botany blanche "Wolsey" — pour l'hiver — entièrement façonnées. — Manches longues, caleçon à la cheville. Tailles 22 à 32, **6.00 chacune.** — Tailles 34 et 36, **6.50** chacune.

Au rez-de-chaussée chez Eaton

Spécial !

Combinaisons de laine anglaises pour garçonnets et jeunes gens

Tailles 24 à 32. — Prix spécial vendredi, chacune **2.45**

Tailles 34 et 36. — Prix spécial vendredi, chacune **2.65**

Ces prix sont très bas pour de si bonnes combinaisons—les quantités sont limitées. — Venez de bonne heure. Marque "Hego" — couleur pâle naturelle — tricot serré — manches longues — caleçon long — convenables pour l'automne et l'hiver.

Au rez-de-chaussée chez Eaton

Brise-vent pour garçonnets

Un vêtement bien commode pour le sport. Dessins à carreaux de fantaisie en couleurs contrastantes. — En épaisses étoffes — col rabattu — bande tricotée à la taille — poches appliquées. Tailles 8 à 16 ans. **3.75**

Au rez-de-chaussée chez Eaton

Chandails ouverts et fermés

pour garçonnets. Chacun,

Chandails ouverts et fermés tricotés Cardigan et demi-Jumbo, avec col châle. Brun, marron, blanc, fauve, écarlate, fauve avec tan, gris avec bleu royal et écarlate avec blanc. Tailles 26 à 34 dans le lot. **2.45**

Au rez-de-chaussée chez Eaton

Sous-vêtements pour dames et enfants

NOUS avons un assortiment complet de sous-vêtements d'automne et d'hiver pour dames et enfants. Tous les manufacturiers bien connus sont représentés — tels que Watson, Penman, Teconit-Harvey, Health, Lennard, Zenith, Perfecto, Turnbull, et marque suisse importée.

Camisoles pour enfants, .59 à **3.00**
Caleçons pour enfants, .75 à **3.00**
Combinaisons pour enfants, **1.10** à **5.25**
Bouffants pour enfants, .49 à **2.25**
Corsets pour enfants, .49
Combinaisons de nuit pour enfants, **1.25** à **2.00**

Camisoles pour dames, .50 à **5.00**
Caleçons pour dames, **1.00** à **5.00**
Combinaisons pour dames, **1.35** à **8.00**
Bouffants pour dames, .45 à **3.25**
Maillots d'équitation pour dames, **2.75** à **3.75**

Au troisième chez Eaton

ENCORE 2 JOURS DE LA SEMAINE DE L'AMEUBLEMENT DU FOYER

Les prix EATON dans les meubles

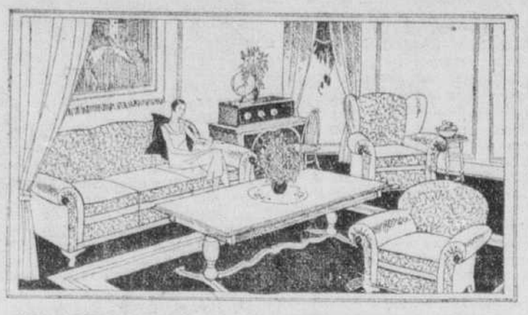

Mobilier de vivoir de 3 meubles

Prix au comptant, **219.50**

Prix de Paiements Différés, **231.79**, payable **43.90** comptant et 10 paiements mensuels de **18.78**

Sofa de grande dimension, bien rembourré — fauteuil et fauteuil à ailettes assortis. Couvertures en combinaisons de velours jacquard et mohair, et damas et mohair.

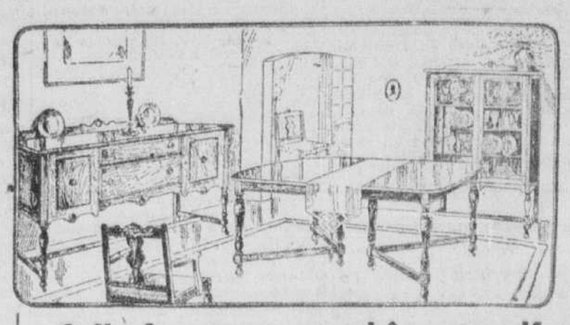

Salle à manger en chêne massif

Prix au comptant, **125.00**

Prix de Paiements Différés, **132.00**, payable **25.00** comptant et 10 paiements mensuels de **10.70**

Ce mobilier de 9 meubles est en chêne massif et représente une offre très avantageuse. Buffet de 60 pouces avec tiroir à coulisse pour la coutellerie, vaisselier à deux portes, table à rallonge et série de 6 chaises avec sièges en cuir brun.

Mobilier Divanette Kroehler de 3 meubles

Prix au comptant **95.00** *Prix de Paiements Différés* **100.32** *payable comptant* **19.00** *et 10 paiements mensuels de* **8.13**

Divanette avec cadre en fini noyer — dossier et siège bourrés et recouverts de deux modèles de tapisserie au choix. Sofa facilement transformable en lit double. — Fauteuil et berceuse assortis.

Au cinquième chez Eaton

Trois spéciaux pour l'ameublement

1,000 verges de

POPELINE INALTERABLE

50 pouces de largeur — Prix spécial vendredi, la verge **.95**

Un achat spécial venant en temps pour votre réameublement d'automne, et offert à un prix exceptionnellement bas. C'est une popeline épaisse au beau fini mercerisé — commode pour couvertures libres ou tentures dans n'importe quelle pièce de la maison. Riches nuances inaltérables de bleu, rose, brun, vert, tan et naturel.

Au quatrième chez Eaton

350 verges de

Tissu à draperies inaltérable de fantaisie

Prix spécial vendredi, la verge, **1.75**

Un tissu de simili-soie et coton qui fera de jolies draperies, coussins et plusieurs autres décorations pour le foyer. En rose, bleu, orange, vert, naturel, orchidée et or. 50 pouces de largeur.

Au quatrième chez Eaton

Seulement 50

Balayeuses de carpettes

Prix spécial vendredi, chacune, **3.35**

En fini chêne avec dessus en métal et protège-meubles avec coins de caoutchouc — levier double pour vider la poussière.

Au quatrième chez Eaton

GARNITURES de FOYER et RECHAUFFEURS

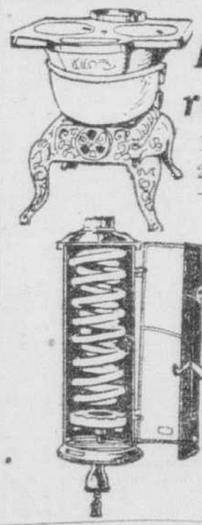

Deux modèles de réchauffeurs d'eau

RECHAUFFEUR D'EAU GURNEY
2 ronds pour la cuisson — en fer forgé — prêt à communiquer avec le réservoir. **13.75**

RECHAUFFEUR D'EAU AU GAZ
Avec spirale de cuivre double et chauffeur en fer forgé.
Grande dimension. **11.75**

Au sous-sol chez Eaton

Garniture de foyer au complet, 7.95

Elle ajoutera de la gaieté dans l'ameublement du foyer pour l'automne.

Grille-panier pour foyer ouvert — 20 pouces. Foyer tout noir avec boutons de cuivre solide. Pelle, tisonnier et pincettes sur un support La garniture complète, **7.95.**

Les meubles, draperies, réchauffeurs d'eau et garnitures de foyer achetés séparément ou avec certaines autres marchandises au montant de 25.00 ou plus peuvent être achetés par termes de Paiements Différés — Un cinquième (20%) comptant, le solde, plus un supplément de 7%, payable en 10 paiements mensuels égaux.

Au sous-sol chez Eaton

Pas de commandes "C.O.D."

AU MAGASIN DU SOUS-SOL

Pas de commandes "C.O.D."

Un solde de

Chandails pour dames. Vendredi, 1.98

Il est nécessaire que vous veniez de bonne heure pour ces chandails. C'est exactement ce qu'il vous faut pour le temps présent — modèles ouverts, cardigan, fermés — avec poches et col rond boutonnant jusqu'au cou. Couleurs : Paloma, giroflée, écarlate, beige, cuivre, perle et poudre. — Quelques-uns garnis de couleurs contrastantes. Tailles 36 à 42.

Bottines pour écoliers et écolières. — La paire, 1.95

Bottines noires ou brunes avec semelles en cuir solide et talons bas. Pour fillettes, bottines en chevreau et veau noir avec bouts ronds, modèles lacés haut — pointures 11 à 2. Pour garçonnets, bottines blucher en bon cuir de vache brun — semelles durables. Pointures 11 à 5.

Robes de drap et de soie pour dames et jeunes filles. — Un spécial merveilleux vendredi, 5.95

En croisé Poiret, velours, velvetine et georgette. — Tailles dans le lot, 16 à 44½. En noir, marine, brun et plusieurs nuances vives. Soyez rendue à 9 a.m. vendredi — car vous ne pourriez acheter le tissu et faire confectionner ces robes pour un prix aussi bas.

PYJAMAS DE FINETTE POUR DAMES, .75

Chair, rosée de miel, mauve et blanc. Tailles 36 à 42.

TOILE CIREE POUR LA TABLE. (IL Y EN A DE DEUXIEME QUALITE).

45 pouces de largeur, **.29** la verge — 54 pouces de largeur, **.35** la verge.

SERVIETTES EN TOILE OUVREE. VENDREDI, CHACUNE, .29

400 PYJAMAS DE FINETTE POUR HOMMES. CHACUN, 1.49

Une offre très opportune à un prix extraordinairement bas. En tissu de belle qualité, avec effets de rayures larges — confection généreuse et soignée. Brandebourgs en soie. — Tailles 34 à 44 dans le lot.

Spéciaux au

GROCETERIA

Spéciaux de 9 a.m. à 11.30 a.m. seulement.

Bacon Breakfast tranché et enveloppé, la lb. 39
Macaroni à la pesée, 3 lbs pour 23
Fromage à la crème Kraft ou Phenix, boîte de 1 lb. 32
Farine Diana, le paquet. 29
Lait évaporé Carnation ou St. Charles, boîte de 1 lb. 11
Sardines Crossed Fish ou Millionnaire, la boîte. 11
(Limite de 6 boîtes à un client)
Catsup aux tomates Heinz, la grande bouteille. 24
Papier de toilette, 6 rouleaux pour. 17
Flocons de savon Chipso, le grand paquet. 18
Jambon cuit sans peau, la lb. .53
Oranges de Californie, la douz. 25
Café fraîchement moulu mélange Plantation EATON, la lb . .54

Au sous-sol chez Eaton

Literie — Une offre spéciale vendredi

Achetez votre assortiment de literie vendredi à ces prix spéciaux. Appelez Uptown 7000 si vous ne pouvez venir au magasin.

Couvertures de laine gris argent, pour le camp ou le collège — poids, 8 lbs par paire — dimension 70 x 84 pouces—bouts à bordure bleue.—Chaque couverture est finie séparément. Prix spécial vendredi, **6.95**

Edredons importés remplis de duvet, et recouverts de batiste anglaise ne laissant pas sortir le duvet. Avec deux panneaux de satinette assortis en nuances unies de rose, bleu, mauve et noir. Couvertures fleuries pour la plupart — quelques-unes avec dessins Paisley. Dimension 72 x 78 pouces. — Prix spécial vendredi, chacun, **12.95**

Couvertures de laine écossaise "Lammermoor" finies séparément, avec bordures roses ou bleues. Chaque couverture est bien lavée et refoulée. Deux dimensions — 60 x 80 pouces, poids 6 lbs, prix spécial vendredi, la paire, **7.50** — 72 x 84 pouces, poids 9 lbs, prix spécial vendredi, la paire, **13.50**

Edredons remplis de duvet, recouverts de batiste ne laissant pas passer le duvet, avec dessins floraux — panneaux rose et bleu assortis — pour lits simples — 60 x 72 pouces. Prix spécial vendredi, chacun, **8.95**

Edredons remplis de coton, recouverts de perse rose et bleue avec panneaux unis assortis autour du bord. Dimension 66 x 72 pouces. Prix spécial vendredi, chacun, **2.95**

Couvertures de voyage en laine foncée avec dessins de carreaux. Combinaisons de couleurs en brun, marine, vert — finies avec bouts frangés. — Dimension 58 x 80 pouces. Prix spécial vendredi, chacune, **4.95**

Couvre-lits de coton crêpelus avec rayures de bleu, rose ou hélio, finis avec bord festonné. Dimension 80 x 100 pouces — assez longs pour recouvrir le traversin ou les oreillers. Prix spécial vendredi, chacun, **2.75**

Couvre-lits de simili-soie et coton en couleurs unies. — Rose, bleu, or ou mauve — dimension 76 x 100 pouces — bord festonné et rayures crêpelues. Prix spécial vendredi, chacun, **4.95**

Couvertures de laine quadrillées, 72 x 84 pouces — nuances de rose, bleu, hélio ou or—chaque couverture est finie séparément. Prix spécial vendredi, la paire, **8.95**

Epaisses couvertures de finette canadiennes — 12/4, 70 x 84 pouces. — Blanches ou grises avec bordure rose ou bleu. Prix spécial vendredi, la paire, **2.15**

Au deuxième chez Eaton

THE T. EATON Co LIMITED
DE MONTREAL

42e ANNEE — No 203
MONTREAL, JEUDI, 30 SEPTEMBRE 1926
2e SECTION
LA PRESSE
LE PLUS FORT TIRAGE QUOTIDIEN DE TOUS LES JOURNAUX DU CANADA
PAGE 13

Il y a toujours profit à lire les petites annonces classées de la "Presse" car elles pourvoient à maintes nécessités de la vie sociale.

AU JOUR LE JOUR

La carte d'identité.

Les négociants aussi la réclament.

La Chambre de Commerce a discuté cette question hier et il est probable qu'elle fera des instances en haut lieu pour que la mesure devienne obligatoire par tout le pays.

Car nos hommes d'affaires sont d'avis que l'identification personnelle peut non seulement enrayer le fléau de la fraude électorale, mais protéger aussi l'honnête négoce contre les escrocs qui osent s'y fourvoyer.

Non satisfait de lutter contre la tuberculose, le gouvernement provincial veut en même temps combattre la plaie du cancer; à preuve les deux médecins que le docteur Gendreau, de l'Institut du Radium, amène avec lui de France pour l'aider à organiser cette nouvelle croisade. Pareille politique est sage. Mieux vaut aller au-devant de l'ennemi que d'attendre qu'il ait pris pied chez nous.

Un comité échevinal a approuvé le système de gouvernement d'un gérant avec une commission peu nombreuse pour administrer les affaires de la cité de Toronto. Ce système, en vigueur dans plusieurs villes des Etats-Unis, a donné des résultats contradictoires, tout dépendant de la compétence des officiers municipaux et de certaines conditions locales. Nous avons hâte de voir si la Ville-Reine se décidera à l'adopter.

M. Marie-Joseph-Paul Braye, prêtre de Saint-Sulpice, dont nous annoncions hier le décès, fut avant tout un homme d'action et les oeuvres qu'il a su inspirer et créer sont nombreuses. On lui doit un Foyer pour jeunes filles, établi depuis plus de vingt ans et qui a servi de modèle à nombre d'autres fondations du genre instituées en notre ville. La compagnie de Saint-Sulpice a perdu en M. Braye un collaborateur utile dont le mémoire sera pieusement gardée chez nous.

La session provinciale est encore loin et cependant nos édiles commencent à étudier les amendements qu'ils veulent apporter à la charte de la métropole. Ce n'est pas trop tôt en effet, et pour se rendre bien compte des changements que l'on insèrera dans le bill de Montréal et, surtout, pour éliminer ceux qui ne doivent pas y figurer. La pratique qui consiste à demander plus pour avoir moins n'a pas raison d'être en l'espèce. Demandons moins et assurons-nous au préalable que ce soit vraiment nécessaire; voilà le moyen de s'épargner des ennuis devant la Législature.

Ce fut avant tout une fête populaire que celle dont M. Théodule Rhéaume, député de Jacques-Cartier, a été l'objet à l'école Piché, cité de Lachine. Toutes les localités du vaste comté étaient représentées et plusieurs hautes personnalités du parti libéral prenaient part à la manifestation ménagée au parlementaire à qui, en moins de dix mois, un double témoignage de confiance fut si généreusement apporté. La série des banquets se continue d'ailleurs chez les libéraux et nul ne saurait leur reprocher l'entrain qu'ils mettent à célébrer la victoire du 14 septembre. Ce soir, c'est M. J.-A. Mercier, député de Laurier-Outremont, qui est à l'honneur; le 21 octobre c'est M. Deslauriers, député de Sainte-Marie, que l'on fêtera; et en attendant s'organise une autre manifestation pour célébrer l'entrée de l'honorable M. Rinfret dans le cabinet fédéral. Il y a joie au foyer libéral dont la grande fenêtre s'éclaire toujours de la fameuse lumière symbolique si chère et si poétiquement décrite par l'ancien leader D.-D. Mackenzie.

CONGRÈS SOCIALISTE

Rome, 30. — Le congrès du parti socialiste italien aura lieu à Rome les 17, 18 et 19 octobre.

La victoire de M. Théodule Rhéaume dans Jacques-Cartier est la plus remarquable dans tout le Dominion

C'est le thème de tous les discours prononcés hier soir à l'académie Piché, à Lachine, où le député réélu de cette division est l'objet d'une inoubliable manifestation populaire.

DES GARANTIES ELECTORALES

(De l'envoyé spécial de la "Presse")

Lachine, 30.—Une fête politique a eu hier soir pour héros le député libéral de la division Jacques-Cartier, M. Théodule Rhéaume, dans la salle de l'académie Piché, local de maintes assemblées mémorables de la dernière campagne électorale. C'est une foule en liesse, tout aussi heureuse et aussi gaie que le député Rhéaume, qui, réunie autour de tables libéralement chargées par la maison Kerhulu et Odiau, a célébré le triomphe remporté par le parti libéral dans le comté de Jac-Cartier et dans le pays, au 14 septembre dernier. Comme l'a dit l'hon. M. Cardin, ministre de la marine, au cours de son ardente allocution, les convives se réjouissaient autant de leur propre triomphe que de celui de l'élu.

A aucun moment, le banquet n'a manqué d'enthousiasme. Les orateurs en devinrent même les victimes, ayant toutes les peines du monde à se faire entendre de tous les convives. Tout au long des interminables tables, groupés sous la pancarte portant le nom de leur quartier, les électeurs et les électrices ne cessaient de chanter, de lancer des vivats et d'applaudir. Un orchestre contribuait en outre à animer la fête, à laquelle plus de huit cents personnes participèrent.

IMPORTANTE DECLARATION

Tour-à-tour, les nombreux orateurs félicitèrent M. Rhéaume de sa belle victoire, remerciant par ricochet l'électorat de Jacques-Cartier d'avoir retenu cette division du côté du parti vainqueur. Une importante déclaration est à souligner dans le discours de l'hon. M. Cardin, ministre de la marine: c'est l'assurance qu'aux prochaines élections la loi électorale aura été amendée en vue d'empêcher que toute personne ayant véritablement le droit de vote soit défranchisée par caprice de candidat. Ses paroles à ce propos sont formelles: "Il y a eu, au cours de la dernière campagne, des difficultés d'interprétation de la loi électorale. Lorsque nous reviendrons devant le peuple, vous ne serez pas, mesdames et messieurs, exposés à être défranchisés. La loi électorale sera amendée afin d'enrayer tous les abus dans ce sens. Au profit des gens qui ont véritablement le droit de vote, la loi sera différente. Elle ne sera pas ce qu'elle est aujourd'hui."

A LA TABLE D'HONNEUR

L'hôte d'honneur, M. Théodule Rhéaume était entouré de deux ministres fédéraux, les hons. MM. Arthur Cardin et Fernand Rinfret, secrétaire d'Etat, de l'hon. sénateur F.-L. Béique, de l'hon. P.-R. Du Tremblay, C.L., de plusieurs députés fédéraux et provinciaux, et d'autres personnages importants de Montréal et d'ailleurs.

Les orateurs furent, en plus du président, M. Victor Marchand, M. P.P. pour Jacques-Cartier, MM. J.-S.-A. Ashby, Théodule Rhéaume, l'hon. Fernand Rinfret, l'hon. Arthur Cardin, Paul Mercier M.P., T.-D. Bouchard, M.P.P., J.-A.-A. Leclair, ex-maire de Verdun; Liguori Lacombe, M.P., Dr Arthur Denis, M.P., J.-R. Ouimet, ex-M.P. et Georges Cromp, orateur ouvrier.

On remarquait à la table d'honneur en plus de ceux déjà cités, MM. Georges Caron, président de la Jeunesse Libérale; Armand Lebeau, Alfred Legault, organisateur libéral du district de Montréal; J.-A. Robillard, Rodolphe Tourville, M. P., Clément Robitaille, M.P., Joseph Elie, Donat Desrosiers, Louis Chatelle, maire de Ville-Lassalle; Jacques Perron, H. Pilon, M.P.P, G. Daoust et Léopold Léger. On remarquait aussi sur l'estrade, des délégations du Club central des femmes libérales et du Club Laurier, ainsi qu'une forte délégation du club libéral d'Ahuntsic dans laquelle on remarquait M. J.-A.-E. Gravel, J.-B. Fafard, Georges Gobeil et Louis Latendresse.

Des télégrammes d'excuse furent reçus des hon. J.-A. Robb, ministre des finances; Ernest Lapointe, ministre de la justice; Rodolphe Lemieux, orateur des Communes; Alexandre Taschereau, J.-E. Caron, J.-E. Perrault, J. Nicol, du maire Martin, de M. L.-A. Wilson, M. P., Maxime Raymond, M. P., de M. Donat Raymond et de l'échevin J.-H. Bédard.

M. VICTOR MARCHAND

Le député libéral de Jacques-Cartier à la Législature, M. Victor Marchand, fut le premier orateur de la soirée, au titre de président du banquet offert à son collègue. Voici le texte de son discours:

"Lorsqu'on m'invita à présider ce banquet, on me dit qu'il s'agissait d'une petite fête de famille, mais je m'aperçois que la famille a grandi. Elle comprend plusieurs centaines d'enfants, de petits-enfants et d'arrière petits-enfants, sans compter les oncles et les tantes, les neveux et les nièces, les cousins et les cousines.

Bref, c'est comme dirait la "Presse", l'une de nos belles familles canadiennes-françaises, digne d'être photographiée pour le supplément que publie chaque samedi le grand journal que nous lisons tous.

TRIOMPHE UNIQUE

Et cette famille, elle est réunie autour de vous pour vous fêter, M. Rhéaume—et je sais qu'en prononçant ces paroles, je ne ferai pas de jaloux—pour célébrer avec vous le plus grand triomphe électoral remporté le 14 septembre, non seulement dans la province de Québec, mais dans le Dominion tout entier, exception faite de la grande victoire du parti libéral lui-même, sous l'habile direction de son chef, le très hon. Mackenzie King, et de ses principaux lieutenants.

Je salue avec plaisir et orgueil la présence de l'hon. sénateur Béique ,doyen de la table d'honneur, celui qui aura le premier l'honneur, après le sénateur Dessaulles, de devenir un sénateur centenaire; de l'hon. Arthur Cardin, dont je ne vous vanterai pas la chaude éloquence, vu que vous l'entendrez tout à l'heure; de l'hon. Fernand Rinfret, notre nouveau secrétaire d'Etat, auquel j'adresse toutes mes félicitations, et qui voulut bien consacrer les loisirs que lui laissait Saint-Jacques à grandir notre triomphe de Jacques-Cartier; enfin de cete phalange d'hôtes distingués venus se joindre à nous dans ces agapes familiales.

STABILITE PROMISE

Mais, je crois que l'homme le plus heureux de votre victoire n'est pas vous, M. Rhéaume, mais votre adversaire, M. Patenaude. Ne riez pas, mesdames et messieurs, car si M. Patenaude n'est pas parfaitement heureux, s'il n'est pas "aux oiseaux", comme on dit dans nos campagnes, c'est qu'il est bien difficile. Il a constamment prêché la stabilité. Or, ne jouit-il pas de l'éternelle stabilité que nous lui avions promise, la stabilité du tombeau?

Un sage — je ne sais pas lequel, mais je sais que c'est un sage — a dit : "Les plus grands bonheurs ne sont pas ceux que nous avons vécus, mais ceux que nous avons rêvés".

Son bonheur, si M. Patenaude ne l'a pas vécu, puisqu'il est couché, selon l'expression du "Soleil", de Québec, dans un double sarcophage, du moins l'a-t-il rêvé, lorsqu'il ne cessait de parler stabilité sur tous les hustings de Jacques-Cartier. Seulement, nous avons pris la stabilité qu'il voulait garder pour lui, la stabilité gouvernementale, et nous lui avons passé celle qu'il nous destinait, la stabilité de la momie.

MERITES DE M. RHEAUME

Je vous remercie, mesdames et messieurs, d'être venus en aussi grand nombre ce soir. Notre ami Théodule Rhéaume est digne de tout l'intérêt que nous lui portons. Jamais sa bonne humeur ne l'a abandonné au cours de cette campagne ardue, et cette bonne hu-

A suivre sur la page 27

LES EGLISES DANS NOS CAMPAGNES

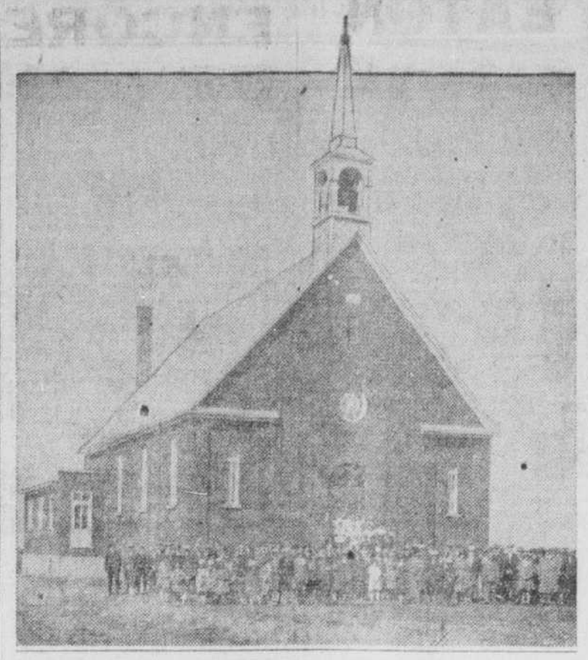

La nouvelle église de Delson, comté de Laprairie, la première au Canada dédiée à sainte Thérèse de l'Enfant-Jésus. On y célébrera la fête patronale dimanche prochain, et à cette occasion il y aura la bénédiction d'une magnifique cloche "Vauthy" par Mgr J.-A. Richard. — (Cliché Lamarre, Laprairie.)

Des mineurs qui sont près d'une semaine sans voir la lumière du jour

Le sauvetage de quarante-trois hommes faits prisonniers à la suite d'un effondrement peut être effectué complètement.—A 800 pieds sous la surface du sol.

LES DERNIERS INCIDENTS

Ironwood, Mich., 30. — Pour la première fois depuis près d'une semaine, les quarante-trois hommes qui ont été faits prisonniers dans la mine de fer Pabst, à la suite d'un effondrement, ont vu la lumière du jour, ce matin. Il a été ordonné à ces hommes et aux quatre cents sauveteurs de prendre un repos. Faits prisonniers à une profondeur de 800 pieds, vendredi dernier, par un effondrement qui a tué trois électriciens, tous ont été sauvés. Le dernier des quarante-trois mineurs a atteint la surface de la terre un peu avant minuit et ainsi s'est terminé l'un des plus difficiles sauvetages dont fassent mention les annales minières. Les quarante-trois mineurs sauvés commencent à se remettre de leurs terribles épreuves. On leur a donné des alimetns légers pour remplacer le régime au thé de bouleau auquel ils avaient dû se soumettre Les mineurs ont passé la nuit à l'hôpital et le plus grand nombre d'entre eux, disent les médecins, pourront retourner dans leurs foyers ce soir.

Le sauvetage a été effectué grâce aux galeries souterraines et latérales dont quelques-unes avaient été construites à la hâte. Certaines galeries avaient été affaiblies et rendues dangereuses par l'effondrement. Le premier sauveteur qui atteignit les prisonniers, fut Georges Hawes, de Chicago, expert du service de sécurité de la "Pullman Company", et ancien employé de mine. Hawes a été suivi par le capt. Gust Erickson, directeur de la mine Pabst pour l'"Oliver Iron Mining Company", par le capt Harry Byrnes, de la mine Tilden, à Bessemer, Mich., et par Oscar Olson, ingénieur en chef de l'"Oliver Company". Un peu après neuf heures, hier soir, Samuel-F. Synkelman, âgé de 38 ans, père de huit enfants, apparut à la surface du sol. Ce fut le premier prisonnier complètement libéré. Dix mille personnes étaient réunies à l'entrée du puits de mine.

Tous les mineurs sauvés ont subi un examen médical et ils ont pu causer un peu avec les membres de leurs familles. Aucun mineur n'avait perdu l'espoir d'être secouru.

TOUS SONT SAUVES

Ironwood, Mich., 30—Quarante-trois mineurs sont retournés dans leurs foyers hier soir après une bataille de cinq jours entreprise pour les délivrer de leur prison souterraine de la mine de fer Pabst où ils étaient emprisonnés depuis vendredi.

Le premier homme qui est sorti de la mine a été accueilli par des applaudissements de milliers de personnes, au son des cloches et le bruit des sirènes.

Des centaines de parents anxieux et des sauveteurs restés à la surface apprirent avec plaisir la nouvelle que tous les prisonniers étaient sains et saufs. Les sauveteurs abandonnèrent leurs outils et satisfaits de voir que leurs efforts n'avaient pas été vains. Ils s'en étaient tenus fidèlement à la devise des mineurs: "Ne perds jamais espoir".

"Comment vous portez-vous?" demanda George Hawes, assistant-directeur du service de sécurité de la compagnie Pullman de Chicago.

"Nous sommes très bien. Quarante-trois hommes exactement. Nous nous sommes nourris avec du thé d'écorce de bouleau."

La verte vieillesse d'un fameux bohême

Londres, 30. — E.-J. Odell, le "dernier des vieux bohêmes", vient de célébrer son 92ième anniversaire de naissance et le "Yorick Club" a donné un dîner en son honneur. Odell a fait preuve d'une étonnante constitution physique. Il était un maître de la plaisanterie rude. Il a écrit des drames et des poèmes et il était un acteur habile. Dans quelques-unes de ses oeuvres, à travers leur burlesque, on aperçoit parfois les traces d'un beau talent.

Actuellement, Odell est un pensionnaire du Charter House, institution de charité et il dit qu'il doit ce privilège au roi Edouard qui le rencontrait souvent.

Assurer une place convenable aux films de marque anglaise contre le monopole américain

Le gouvernement britannique va réclamer l'appui de tous les premiers ministres des Dominions. — Une juste quote-part pour les œuvres de cinéma de la Grande-Bretagne.

SYSTEME A CONSERVER

(Service de l'"United Press", spécial à la "Presse").

Londres, 30.—Le gouvernement britannique est apparemment déterminé à s'assurer tout l'appui possible des dominions pour garantir une place convenable aux films anglais contre le monopole des films américains. Un memorandum donnant tous les renseignements touchant l'industrie cinématographique anglaise a été envoyé à tous les gouvernements du dominion de façon à ce que, quand cette question sera présentée à la Conférence impériale, les premiers ministres soient bien au courant du sujet. Le projet du gouvernement britannique prévoit un système de quote-part obligatoire d'après lequel une certaine proportion de tous les films projetés sur l'écran dans l'Empire soit de marque anglaise afin de briser le système d'exclusion des Américains. Le gouvernement affirmera que sous certains aspects les films américains constituent une menace réelle aux meilleurs intérêts de l'empire, à moins d'accorder une certaine proportion aux films britanniques.

UN PROGRAMME CHARGE

L'accumulation des sujets à présenter augmente continuellement à mesure qu'approche la date de la conférence. Il y en a de toutes les natures, depuis la politique étrangère de l'empire jusqu'aux recherches sur les forêts. Le programme est si chargé que si la conférence devait porter son attention à chaque question, elle en aurait pour plusieurs mois.

Comme le premier ministre du Canada, l'hon. Mackenzie King, ne fera qu'un séjour limité, il ne pourra que s'occuper des sujets les plus importants, comme ceux des affaires étrangères, les relations impériales et l'immigration dans l'empire.

LE LIBRE-ECHANGE

Manchester, 30. — "Nous tenons à bien faire comprendre aux premiers ministres qui assisteront à la Conférence impériale que ce pays est déterminé à ce que le système grâce auquel il a prospéré ne soit pas changé matériellement", a déclaré lord Stanley of Alderly au congrès national du libre-échange qu'il présidait à Manchester. Nous avons droit d'être soupçonneux, ajoute-t-il, quand nous voyons la protection s'introduire sous différents noms".

Harold Cox, éditeur de l'"Edinburgh Review", député libéral de Preston à la Chambre des Communes de 1906 à 1909, dit que les Australiens ont reconnu qu'ils ont bénéficié de 850,000 livres par les préférences déjà en opération. Il ajoute que les contribuables britanniques ont fait aux fermiers australiens un cadeau en retour duquel ceux-ci n'ont pratiquement pas contribué pour la défense impériale et que la Grande-Bretagne, en faisant de Singapore une base navale a travaillé au profit de l'Australie, sans que celle-ci ait rien fait en retour.

LE Dr SABATIER AU COLLEGE BOURGET

Les 2 et 3 octobre, quelques médecins assistés de chirurgiens dentistes, tous anciens de Bourget, feront gracieusement l'inspection médicale annuelle des élèves et du personnel de cette institution.

Cette inspection prendra, cette année, une importance toute particulière vu la conférence dans la soirée par le général Sabatier, directeur du service d'hygiène de la ville de Dieppe, directeur des hôpitaux en France durant la grande guerre et délégué au congrès des médecins de langue française par le ministère de l'hygiène et le ministère des affaires étrangères de France.

Les médecins et les chirurgiens-dentistes suivants ont été invités pour cette inspection : Chs. Amyot, D. Berthiaume, H. Berthiaume, L. Bissonnette, R. Blouin, B. Bonnier, J. Brault, T. Brault, H. Campeau, Eug. Caza, Edm. Caza, E. Charbonneau, L. Charlebois, S. Cheff, A. Chevrier, M. Cholette, H. Dansereau, E. Deguire, A. Delorme, P. Demers, A. Duquette, Z.-H. Ethier, O. Faubert, A. Fissault, E. Fournier, E. Gagné, R. Gagné, H. Gareau, L. de L. Harwood, E. Hurtubise, E. Kant, G. Kent, P.-E. Laflamme, C. Lamarche, S. Lamarche, S. Landriault, J.-A. Lortie, E. Mallette, V. Maranda, C. Marcil, E. Ménard, M. Pominville, E. Préfontaine, E. Prud'homme, L. Ranger, A. Rodrigue, H. Sanche, L.-P. Sénécal, J.-A. Saint-Denis, J. Thauvette, P. Verner, L.-A. Girard et A. Beauchamp.

LES COMMANDEURS ET CHEVALIERS FORMENT UN GROUPE, A QUEBEC

(Du correspondant de la PRESSE)

Québec, 30.—"Le Corps des commandeurs et chevaliers pontificaux du diocèse de Québec", telle est le nom de la nouvelle association qui a été fondée, hier soir, à l'archevêché.

Une assemblée préliminaire avait déjà eu lieu, la semaine dernière, à ce sujet. Mais hier soir, un grand nombre de décorés du Saint-Siège se sont réunis à l'archevêché, et ont jeté les bases de leur nouvelle association.

Les 27 commandeurs et les 17 chevaliers de l'ordre de Saint-Grégoire le Grand, du Saint-Sépulcre et de Saint-Sylvestre, qu'il y a dans le diocèse ont tous donné leur adhésion au projet.

L'assemblée d'hier soir a été présidée par M. le commandeur G.-J.-Ernest Côté. On a élaboré, à cette réunion, la constitution de la nouvelle société avec l'entente, naturellement, que tout sera soumis, pour approbation, au nouvel archevêque de Québec, Mgr R.-M. Rouleau.

Le but du Corps des commandeurs et chevaliers pontificaux sera "de grouper les décorés afin d'unir les énergies pour les mettre au service de l'Eglise et du clergé".

Le premier ministre, l'hon. Mackenzie King, part sur le "Megantic"

Le Très Honorable Mackenzie King, premier ministre du Canada, l'hon. P.-C. Larkin, haut commissaire du Canada à Londres,et l'hon. Ernest Lapointe, ministre de la justice, s'embarqueront à bord du "Mégantic",de la ligne White Star, le 9 octobre prochain, à destination de Londres. Le "Mégantic" part de Montréal et fait escale à Québec.

Ces distingués voyageurs s'embarqueront à Montréal, vendredi soir, le 8. Les libéraux de Montréal feront une manifestation aux ministres à leur départ.

A l'attaque d'un train

Mexico, 30. — Un train de voyageurs faisant le service entre Guadalajara et Mexico a été attaqué aujourd'hui par des bandits, à Corralejo, dans l'Etat de Oheretaro, annoncent des dépêches spéciales d'Irapuato. L'escorte militaire du train n'a pas été capable de chasser les bandits et des vols ont été commis. Il est dit que plusieurs voyageurs ont été tués ou blessés. Le train a été forcé de retourner à Penjanio, parce que plusieurs petits ponts ayaient été brûlés par les assaillants.

Sur la scène de l'actualité

M. JOSEPH-A. MERCIER, député libéral réélu de Laurier-Outremont, aux Communes, à qui un banquet est offert, ce soir, à l'hôtel Windsor, à l'occasion de sa dernière victoire. (Croquis d'un dessinateur de la "Presse").

AU FIL DE L'HEURE

Et le cidre ?

Nous comptons en ce moment, nous. Avez-vous remarqué leurs plusieurs savants français parmi manières simples, leur exquise bonne grâce, leur facilité d'accueil? Eux que la légende anglaise, américaine, nous montre légers et bavards, excitables et vantards, se révèlent très réservés ne prononçant que des paroles mesurées d'une voix harmonieusement posée.

Je causais hier avec l'un d'eux, l'un des rares étrangers à qui l'Angleterre, comme à Foch, comme à Pershing, a décerné le titre de "sir", que la France a fait général parce qu'il a vu la guerre à Madagascar, en Chine, en France, au Maroc. Sachant à qui j'avais affaire, pour un peu j'aurais rectifié la position avant de saluer.

—Vous me feriez plaisir, me dit-il, de me considérer, comme autrefois mes officiers, c'est-à-dire comme un bon papa. Maintenant, poursuivit-il, que je suis au cadre de réserve, il m'est permis de dire qu'au cours de ma carrière je n'ai jamais infligé une punition.

Nous causions de choses et d'autres. De quoi voulez-vous que l'on parle entre un Canadien qui a vécu en France et un Français qui séjourne au Canada? De quoi, je vous le demande, si ce n'est de ce qui rapproche nos deux pays, des mille choses qui font que nos gens, dès qu'ils se voient, se tendent la main comme des parents qui se retrouvent?

—Je me demande, me dit sir Régis, je veux dire le général Sabatier, pourquoi, au Canada, vous n'avez pas de cidre?

—Après nous l'être à nous-mêmes demandé longtemps, nous le demandons, répliquai-je, depuis longtemps à la Commission. Comme toutes les commissions, de tous les pays et de tous les temps, celle-ci répond par des rapports. Une bolée de cidre ferait mieux notre affaire.

—En Normandie, parce que tout le monde boit du cidre, poursuivit le général, il n'y a pas de lithiase rhénale; les maladies de rein et de la vessie sont inconnues. Le cidre est une boisson de premier ordre, un excellent diurétique: dans nos hôpitaux nous n'avons pas de malades atteints de la pierre.

—Qui, insistai-je, c'est d'autant plus incompréhensible de n'avoir pas de cidre que le Canada est un pays à pommes, que nous sommes des Normands et des Bretons, gens qui aiment le cidre en naissant. Il n'est pas rare d'entendre dire que l'on préfère un excellent cidre à un médiocre champagne.

—Lorsque vous dites, rectifia le général, que vous n'avez pas de cidre, il faut s'entendre. J'en ai bu à Saint-Bruno, comme je n'en ai pas bu de meilleur, assurément, en Normandie.

—Le malheur c'est qu'il le garde pour lui. .

—Mais, ajoutai-je à part moi, avant de conclure que le cidre de Saint-Bruno est meilleur que celui de Rouen ou de Dieppe, ou encore que celui de la Sarthe qui est sec comm un coup de trique, j'aimerais les comparer. J'aurais ainsi le plaisir de boire non pas une simple bolée de cidre, mais deux ce qui vaut beaucoup mieux.

—Hélas, conclus-je dans la tristesse, ma seule ressource, pour le moment et pour me désaltérer c'est l'eau et non pas le cidre qui, à y penser, me vient à la bouche.

Pierre LEFORT

ART QUI SE PERD

Paris, 30. — M. Paul Descamps, l'éminent auteur et fin gourmet, déclare très sérieusement que l'art de la cuisine se perd, en France.

AU CLUB DE GOLF DE LAVAL SUR-LE-LAC

Groupe de dames photographiées après le déjeuner de clôture qui eut lieu, au chalet, hier. On remarque, dans ce groupe : Mmes J.-A.-M. Charbonneau, Hector Bousquet, V. Cléroux, H. Godbout, J.-A. Jarry, J.-P.-A. Gagnon, T. Meunier, Henri Lionais, Elphège Ethier, M. Pinsonnault, Hector Grothé, Ernest Tétreau, Henri Merrille, Mlle Berthe Labelle, Mmes I. Côté, Armand Grothé, M. Durand, Antoine Limoges, Olivar Asselin, et autres. (Cliché la "Presse").

SECTION DES PETITES ANNONCES CLASSÉES

RAPIDITÉ, SÛRETÉ, ÉCONOMIE

DEMANDES

POSITIONS DEMAND. HOMMES

A. A. Tapissier, peintre, blanchisseur, murs réparés, etc. Calumet 8845J.

A BAS prix, blanchissage, tapissage, peinture. Est 4548.

BARBIER de première classe, demande position permanente. Est 4724w.

BARBIER, 3 ans d'expérience demande position permanente ou pour le vendredi et le samedi. Plateau 6872. 292-2

BOUCHER français d'expérience, spécialiste pour clubs et hôtels avec références. Casier 69 la Presse. 292-2

CHAUFFEUR-mécanicien expérimenté avec références, demande position. Cal. 3992W.

CHAUFFEUR 3 ans d'expérience, bien recommandé. Calumet 6297F.

CHEF demande position hôtel, club ou camp. Boîte 43 La Presse. 291-3

COMMIS ayant 6 ans expérience dans épicerie demande emploi foreman, bonnes références. 4758 Meitana.

COMPTABLE. Jeune homme, 18 ans, demande position, possédant meilleures références. Cal. 6002W.

COMPTABLE expérimenté demande ouvrage de tenue de livres et comptabilité pour le soir seulement. Atl. 2710F. 290-6

CUISINIER demande position. S'ad. 3766 Mentana. Tél. Est 6195J.

EMBALLAGE, meubles, domicile. Est 5067J. St-Pierre. Meilleur marché ville. 285-12

FORAN, charpentier, menuisier, fait réparations générales; heure ou contrat; libre présentement. Est 6824. 28,30

FORGERON général et mécanicien avec référencesé demande emploi. Cal. 3992W

FRANÇAIS compétent avec références demande gérance d'hôtel, club ou salle à dîner. Casier 68 la Presse. 292-2

HOMME sérieux, 30 ans d'expérience pour faire achat de leur foin et chevaux. 5015 Denormanville.

HOMME sobre, 45 ans, demande place comme gardien ou ouvrage général. 3428 rue Hochelaga, près Davidson.

JEUNE homme ayant 5 ans d'expérience dans la banque demande position dans un bureau. Fourra fournir références. S'ad. J. A. Marleau, Hawkesbury, Ont. 292-2

JEUNE homme ayant un peu d'expérience dans le réparage d'automobile demande position comme apprenti dans un garage. S'adresser Boîte Postale 13, Casselman, Ont. 292-2

VOYAGEUR visitant épiciers et pharmaciens, prendrait quelques bonnes lignes à commission. Ecrire Casier 79 La Presse. 292-2

POSITIONS DEMAND. FEMMES

CAISSIERE fiable demande position. Tél. Lachine 1178-w.

DEMOISELLE demande emploi pour ouvrage général de bureau. Casier 519 La Presse. 290-6

DEMOISELLE âgée demande emploi comme ménagère pour presbytère, aussi à la campagne, bonnes références, bonne expérience. Ecrire casier 2221, La Presse. 29,30,2,6,7,9

FEMME demande emploi pour faire le ménage. 2218 rue Dorion.

FEMME de journée demande emploi immédiatement. Est 3840. 293-2

FEMME, moyen âge, distinguée et bonne éducation, demande position dans bureau de médecin ou tenir maison pour personne seule. Bonne cuisinière. Adresser casier 89 la "Presse". 293-3

FILLE demande emploi général, pas d'enfant, pas lavage ni repassage. Est 9575.

JEUNE femme demande ouvrage à la journée. Est 3865J.

JEUNE FILLE demande position dans bonne maison privée; pas de cuisine. Est 9828

JEUNE fille connaissant parfaitement les deux langues désire ouvrage de bureau, téléphone, clavigraphe, Steno, etc. Belair 7350. 291-6

RAPIDE dactylographe demande copies à faire à domicile, travail soigné, prix modéré. Amherst 7592. 292-3

PERSONNE venant de Gaspé demande position, comme cuisinière générale, meilleures références de la ville. 2076 St-Denis, près Ontario. 293-2

STENOGRAPHE bilingue, jeune fille compétente, active, demande position. Calumet 8492. 292-2

TROUVEREZ femme de journée. Est 3832 entre 2 et 3.

VEUVE de moyen âge, de la campagne, sachant anglais et français, demande position dans famille privée de 2 ou 3 personnes. 3499 Lanoraie, Parc Extension.

VOUS trouverez bonne femme de journée avec bonnes références. York 3871w.

VOUS trouverez bonne femme de journée, avec références, à Est 7136w.

ELEVES DEMANDES

A BAS mauvaises sténographies! Sténographie Perrault-Duployé, bilingue, 1 mois. Approuvée Conseil Instruction Publique. Commission Scolaire. Auteur enseigne par correspondance et sur place. 148 sténographes officiels. Institut Sténographique Perrault, 3 Ouest, avenue des Pins Montréal. Plateau 2660 260-30e

ANGLAIS, clavigraphie, sténographie, comptabilité, 2.00 par mois, 3 mois. 916 Ste-Catherine ouest. 290-6

ANGLAIS enseigné sans livres. Sténographie bilingue en 14 leçons. Clavigraphie, jour, soir. Beaucoup d'anglais. 1230 Berri. 293-2

ANGLAIS, FRANÇAIS, arithmétique, comptabilité, etc., leçons privées. Spécialité: élèves arriérés. 3453 S.-Denis, Est 5734F. 285-11

ANGLAIS, prononciation, grammaire, conversation, succès garanti en 3 mois. 1452 Gilford. 30,2,4,6,9,12,14

ANGLAIS par professeur anglais, sténographie bilingue, la plus facile et la plus rapide, clavigraphie, comptabilité, arithmétique. Classe spéciale pour commençants. Strictement individuel jour et soir. Prospectus gratuit. Collège commercial Elie (fondé en 1900), carré St-Louis, coin St-Denis. Est 2539. 285-9

ANGLAIS par la conversation. J'ai à mon crédit plus de 2,000 élèves entièrement satisfaits. Succès assuré. 5.00 par mois. Prof. Tardif, 1537 St-Denis. 170-30e

ANGLAIS, allemand enseignés privément ou en classe, ainsi que cours commercial. Hayward, 383 Mackay. Uptown 3581. 21,23,25,28,30,2

DEMOISELLES diplômées, d'expérience donneront leçons: piano, chant, français, anglais, mathématique, etc., au studio ou à domicile. 1678 S.-Hubert. Tél. Est 6791. 17,20,25,30

ECOLE PREPARATOIRE. — Attention spéciale aux élèves arriérés dans leurs études classiques ou commerciales. Institut LaRoche Enrg., 1625 St-Denis. Est 7496. 29,30

ELEVES demandés, leçons d'anglais par professeur expérimenté, spécialité grammaire, littérature, conversation. Mlle W. McTrail, 86 Ste-Famille. Plateau 6846. 292-2

INSTITUT LAROCHE, collège classique, commercial, brevets, conversation anglaise, sténographie, clavigraphie, garçons, filles, leçons strictement privées, jour, soir, face théâtre St-Denis. Est 7496. 30, 2

ITALIEN—Leçons privées par professeur florentin. S'adresser consulat Italien, 636 Ste-Catherine O. Phone Uptown 5637. 291-5

PHARMACIE. Cours spéciaux pour brevets, strictement individuel, jours et soirs. Rodolphe Elie, pharmacien chimiste, 1 carré St-Louis. Est 2539. 22,25,28,30

PEINTURE, dessin, meilleure méthode, meilleures conditions. 1623, Saint-Denis. Est 7496.

PROF. LAROCHE, bachelier de l'université Laval, leçons strictement privées. Brevets, droit, médecine, art dentaire, pharmacie, etc., cours classique. 1625 St-Denis. Est 7496. 30, 2

RENE SAVOIE, professeur, 1C., LE., B.A., B.S.A., brevets: droit, médecine, pharmacie, art dentaire, optique, génie civil; cours classique et commercial. 896 Sherbrooke ouest. Up. 4985. 16,18,21,23,25,28,30,2

TELEGRAPHIE. Ecole la mieux équipée de la province. Nos professeurs sont des ex-opérateurs de chemins de fer. Succès garanti. Prospectus gratuit. Ecole Canadienne de Télégraphie Elie, Carré St-Louis, Montréal. Est 2539. 285-9

UKULELE, mandoline, banjo, guitare. Mme Robert, 3849 S.-Denis, Est 1920W. 30,2

AGENTS DEMANDES

AGENT demandé pour prendre des commandes de charbon. 4168 Parthenais. 292-4

AGENTS: Pouvez gagner gros salaire avec notre proposition se vendant à vue. Expérience pas nécessaire. Très attrayante comme "side-line". Confidentielle. Casier postal 2464, Montréal. 293-3

CHANCE merveilleuse pour un agent. On demande un voyageur pour vendre la fameuse teinture "Orientale" pour les cheveux en commission; pour plus de renseignements, prière de communiquer avec The Oriental Hair Dye Co., 94 rue Royale, Trois-Rivières, P. Q. 291-5

FAITES beaucoup d'argent en vendant directement des cravates. La saison est commencée, les échantillons d'automne sont prêts. Ecrire boîte 241, London, Ontario. 291-6 h

PUISSANTE compagnie canadienne assurance-vie demande représentants avec ou sans expérience pour Montréal et Province. Situation payante comportant avenir pour contrat et chance de promotion. Ecrire ou voir Maurice Girard, de 9 à 10 a.m., bureau 62, 294 Ste-Catherine Est, Montréal. 28,30,2

VOUS pouvez faire $50.00 et plus par semaine en détaillant les produits Watkins directement aux familles si vous êtes actif. Commerce facile et sans risques. Territoire réservé. The J. R. Watkins Company, 379 Craig Ouest, Montréal. 270-l.m.M.j.s

ASSOCIES DEMANDES

ASSOCIE GERANT avec mille dollars pour commerce de fleurs à Westmount, grande serre, site central, belle occasion, commerce illimité. Téléphonez le matin de 9 à 12. Lancaster 2588.

ASSOCIE demandé, grosse entreprise, gros salaire; références échangées de 1ère classe. M. Lagarde, a/s Lagarde & Mayer, 850 Laurier Est. Am. 2194.

ASSOCIE demandé. Maison d'automobiles importante de cette ville, aurait besoin d'une personne sérieuse pour le département des ventes. Capital requis, $1000.00. Ecrivez à Casier 77 la "Presse" pour entrevue. 292-4

AVEC petit capital pour exploitation d'une ferme, près ville. 648 Parc Lafontaine.

BONS peintres demandés. S'ad. 4244 Parthenais.

COMPTABLE investirait $2000 dans entreprise sérieuse. Casier 93 La Presse.

EXCELLENTE chance pour personne disposant de 500 à 1000. dollars capital, de faire petite fortune, affaire sûre de grand mérite. Ecrivez Casier 85 la Presse. 292-3

EXCELLENTE chance pour homme disposant de 600 à 2000 de capital. Très bonne industrie. Salaire et part dans les bénéfices. La "Presse", casier 3215. 28,30,2

J'AI $5,000.00 qu'avez-vous à offrir, prendra associé avec capital ou considéra commerce établi. Donner tout détail. Confidentiel. Casier 88 la "Presse". 293-3

JE DISPOSE de capital à investir dans affaire très sérieuse. Faire offre à casier 2217 la "Presse". 28,30,2

OCCASION exceptionnelle, fortune assurée, pour promoter, sérieux, disposant de petit capital. Bona fide proposition. Ecrire Casier 84 la Presse. 292-3

HOMMES, GARCONS DEMANDES

AIDES 2 sur truck et homme pour garage, dans une école d'automobile. 3907 S.-Denis, près Roy. 292-2

APPRENTI horloger, 15 à 18 ans, avec expérience. Léger St-Jean, 774 Ontario Est. 291-3

APPRENEZ métier de barbier. Gagnez $35.00—$50.00 par semaine. Salaire en apprenant. Quelques semaines suffisent. Consultez Ecole Hemphill, seule détenant charte du gouvernement. Demandez catalogue illustré gratis. Ecole Hemphill, 143 St-Laurent. 291-6

APPRENEZ! Hommes, devenez experts barbiers. Position garantie. Cours $35.00. Information Arthur Moreau, gérant, Ecole de Barbier Vaughn's United System, 80 Boul. S.-Laurent, Montréal. 286-8

AVIS

Hommes et jeunes gens ne payez pas pour apprendre l'automobile, une annonce peut vous tromper mais non vos yeux. Cours: jour, soir, mécanique, technique. Seule école enregistrée au gouvernement. Seule Ecole Provinciale des Chauffeurs, seule adresse, 1408 Plessis près Ste-Catherine, seul propriétaire Lucien Meloche. 292-3 F

BARBIER de premier ordre demandé immédiatement. Emploi continu. Devra parler l'anglais. Apportez vos outils. 817 chemin Hibernia, Pointe Saint-Charles.

BARBIER demandé pour toutes les fins de semaines. 1338 Ste-Catherine Est.

BARBIER avec références, immédiatement ou lundi prochain. 199 rue McGill.

BARBIER demandé vendredi soir et samedi. 929 Notre-Dame ouest.

BARBIER, un bon pour tous les vendredis et samedis. 1085 Ste-Catherine E.

BARBIER demandé immédiatement. 614 Atwater.

BARBIER d'expérience demandé. 376 Ste-Catherine Est. Est 4643.

BARBIER demandé pour vendredi et samedi. 29 Atlantique.

BESOIN 3 helpers chauffeurs, expérience pas nécessaire. Bon salaire. 37 St-Laurent, école. 290-6

BON boucher demandé. 241 Hickson, Verdun.

BON FINISSEUR dans les statues demandé. S'ad. 2190 Harmonie.

BON barbier pour vendredi et samedi, 8.00. 391 St-Zotique.

BON BARBIER demandé immédiatement. S'ad. 265 Hickson, Verdun.

BONNE position pour homme seul, d'âge moyen avec références de 1ère classe, pour station de gazoline, sera logé, chauffé, éclairé, devra demeurer au-dessus de la station, chambre très confortable. Ecrivez mentionnant références à Casier 96 "La Presse". 293-2 h

BON barbier demandé immé. Place permanente. Bon salaire. 513 Atwater.

BON barbier demandé immédiatement, bon salaire, ouvrage permanent. S'adresser à M. Alain Cousineau, S.-Anne de Bellevue, tél. 320. 291-2

BOUCHERS

Plusieurs bouchers demandés. S'ad. time keeper, William Davis Co. Ltd, 160 rue Mill, Montréal. 290-6 F

BOUCHER, homme expérimenté demandé pour détail, aussi surnuméraire pour fins de semaine. S'adresser à A. Martin Ltd., 365, Sainte-Catherine O. 293-2 h

BOUCHER demandé pour samedi. Marché De Castelnau, 7343 Lajeunesse.

BOUCHER expérimenté demandé. S'adresser à Montreal Meat Market, 8c, Marché Saint-Laurent.

BOULANGER demandé. 2017 Boul. Rosemont. Calumet 2038.

BOULANGER pâtissier demandé. S'ad. 237 St-Zotique. Tél. Calumet 9627M.

BUCHERONS de premier ordre pour épinette et balsamine, $2.50 la corde de 144 pds cubes, pour le district du lac St-Jean. Pension, 75 cents par jour. Prière d'apporter tout son linge d'hiver. The North Western Employment Agency Ltd., 376 rue Craig ouest (petite rue Craig). 292-3

BUCHERONS d'expérience dans le bois franc, $35 à $50 par mois ou à la job. $1.75 du mille pieds, seulement que couper, place avantageuse. Vous pouvez vous faire $100 par mois, pour M. Hervé Lafleur, Mont Laurier. S'adresser Bureau de Placement Provincial, 8 Saint-Jacques. 292-2

CHARRETIER demandé, inutile de se présenter sans être bon charretier. 222 S.-Charles.

CHAUFFEUR demandé pour truck de livraison par maison de gros, anglais et français. Ecrire donnant références à La Presse, Casier 49. 291-5

CHAUSSURES

Tailleur de cuir demandé. S'ad. Canadian Stitchdown, 2015 Aird. F

COMMIS pharmacien d'expérience, bon salaire, références. Pharmacie Rastoul, 2201 Ste-Catherine Est. 292-2

COMMIS épicier avec un peu d'expérience parlant les 2 langues. 116 Carrières.

COMMIS pharmacien d'expérience demandé immédiatement, références exigées. L.-A. Lapointe, 4017 S.-Denis. 292-3

CONTRAT à donner pour poser la brique. 922 St-Timothée.

HOMMES, GARÇONS DEMANDES

CONTREMAITRE "Millwright" expérimenté demandé pour conduire petite équipe d'hommes. Doit parler les deux langues et avoir longue expérience comme contremaître. Ecrire à case 52 la "Presse". 291-3

CORDONNIER de première classe demandé. S'adresser à 4614 Papineau.

COTTAGE à faire entreprendre travaux seulement, payable terminaison, midi, 30 St-Jacques, chambre 2.

COUPEUR de fourrures, ouvrage à l'année, expérimenté. 1707 Ste-Catherine Est. Cl. 1767.

COUPEURS DEMANDES

dans les sous-vêtements de dames. S'ad. 1736 Blvd S.-Laurent. F

COUPEURS de fourrures demandés, ouvrage général. Léo Rousseau, 3852 St-Denis. 30,2

COUPEUR expérimenté demandé pour sacoches en cuir pour dames. Ideal Leather, 435, St-Paul Ouest.

COUPEURS, opérateurs, finisseurs expérimentés demandés. Se présenter entre 9 et 12.30 à 319 rue S.-Paul. 292-2

COUTURIER presseur, jeune, expérience, immédiatement pour Valet Service, 1418 Champlain, près Ste-Catherine.

DEPECEURS DE BOEUF

Quelques dépeceurs expérimentés demandés immédiatement. S'ad. time keeper, William Davis Co. Ltd, 160 rue Mill, Montréal. 290-6 F

DOMINION BRUSH CO. demande vendeurs pour chaque canton de la Province. Aussi deux gérants d'équipe pour Sherbrooke et Québec. Bonne paye et bonus. Ecrire ou voir M. Bousquet, 89 Marie-Anne Est, Montréal. 293-3

DONNERAIS position dans une cours à bois à celui qui louerait logement, 18. Mesurant le bois, d'expérience, journalier menuisier d'expérience sur banc, tourneur à bois. J'ai deux logements à louer. Devra avoir de bonnes références. S'ad. à Edgar Dupuis, le jour 1084 Ave de L'Eglise, Verdun, York 0938; le soir, York 2917. 3888 Boul. Lasalle. 293-2

EMPLOIS obtenus chaque jour par la seule organisation opérant sérieusement. (Lesleur, 769, Sherbrooke Ouest, centaines ailleurs, furent ainsi placés). Voyez: "Renseignement Mutuel", 1450, Saint-Denis.

EXCELLENT vendeur expérimenté, bonne apparence, belle chance pour homme actif. Se présenter le matin à 406 Place Phillips. 25,28,30

FABRICANT d'expérience, de confitures et de ketchup demandé, ouvrage à l'année. Spécifiant salaire demandé. Ecrire casier 81, la Presse. 292-2

FAISEURS DE TURNS

On demande des faiseurs de turns. S'ad. Dufresne & Locke, Ltée. 293-2 F

FERBLANTIER couvreur demandé. S'adresser MacFarland Douglas, 1417 Ste-Elizabeth. 293-3

FRUITIER d'expérience, capable de faire des cartes d'annonces, salaire et commission. S'ad. Marché Levesque, 388 ave Victoria. 292-2

GARÇON demandé avec bicyclette, pour faire les messages, références requises, immédiatement. Pharmacie Leduc, 210 St-Viateur.

GARCON demandé pour Shoe Shine, 2 Bernard Est. C.P.R. Hotel, P. Chrétien.

GARCON sachant poser les clous sur machine à talonner. 4578 Fabre.

GARÇON fort demandé dans une fabrique. Chance d'apprendre un métier, chambre 504, 282 Sainte-Catherine ouest.

GARCON demandé pour ouvrage général dans épicerie. S'ad. Etal 18, Marché Maisonneuve. Clairval 2289.

GARÇON demandé. 448 Ste-Catherine Est.

GARCON demandé pour planter les quilles. 6908 St-Hubert.

GARÇON pour messages dans pharmacie. 4590 ave du Parc. Ne pas téléphoner.

GARÇON fiable demandé pour accompagner un aveugle, bon salaire. 474 Lagauchetière Est.

GARCON intelligent demandé, parlant les deux langues, pouvant se servir du clavigraphe. Marcil Trust, 288 Saint-Jacques.

GARÇON demandé pour messages. S'ad. 1016 Mt-Royal Est.

GARÇON fort demandé pour conduire voiture de livraison d'épicerie. S'ad. à O'Flaherty Provisions, 388, rue Bourgeois.

GARDIEN de nuit ayant références demandé, possédant un certificat de chauffeurs. S'adresser J.-P. Dupuis Ltée, 1084 Ave Church, Verdun. 291-3h

HOLT Renfrew Co. demande des tailleurs de fourrure de première classe. 293-12 h

HOMMES et jeunes hommes, avez-vous une position? Sinon adressez-vous Compagnie d'affaires générales. 706 Ste-Catherine Est. 290-6

HOMME demandé, ouvrage général, bonnes références, parlant anglais et français. Tél. Amherst 7663.

HOMME d'expérience demandé dans l'hôtel. Hôtel Iroquois, 60 Place J.-Cartier.

15 HOMMES et jeunes hommes demandés pour distribuer des circulaires de porte en porte. Ouvrage permanent. Dominion Messenger & Signal Co. 119, rue St-Henri, près Notre-Dame Ouest.

HOMMES et femmes demandés pour gagner de $5 à $15 par semaine dans leurs moments de loisir, à domicile. Pas de sollicitations. Chèques de paye réguliers. Ecrire à Auto Knitter Hosiery Company, Toronto, Dépt. 29. h

HOMMES demandés pour les chantiers, tout frais de Montréal, bon salaire. Départ tous les jours. S'ad. 8, St-Jacques.

HOMMES de machine, pour Buzz-planer. Carrières et Frères, 131 Laurier E.

HOMMES de bonne apparence. 438 Mt-Royal E., entre 5 et 6 p.m. et 9 à 10 a.m., vendredi.

HOMMES et jeunes hommes, apprenez à conduire un automobile sur une machine spécialement construite pour apprendre; licence garantie; cours mécanique technique gratis. Ecole pratique des chauffeurs. 3907 S.-Denis près Roy. 291-6

HOMME demandé pour comédie musicale, petit placement requis. Ecrire à Case 106, La Presse.

HOMMES jeunes gens sans expérience que l'automobile intéresse peuvent se faire de $15. à $30. par semaine tout en se qualifiant pour des positions importantes dans ce domaine, dans école. Voyez Lucien Meloche, 1408 Plessis. 291-6

100 HOMMES pour les chantiers d'Ontario et Québec, salaire ou morceau, départ chaque jour. Emportez vos bagages. 1030 Craig Ouest. S'ad. A. D'Amour. 292-4

16 HOMMES demandés, pour apprendre l'automobile. Cours 10.00. 1776 Savoie, première rue Est St-Denis, près Ontario. 290-6

HOMMES, 2 pour travail de garage. S'ad. 37 St-Laurent. 290-6

HOMMES, garçons, faites 25 à 30 piastres par semaine comme barbier, système moderne, payé en apprenant. Position garantie. N'allez pas apprendre aux écoles secondaires. Informations: Collège de Barbier Moler, 62 St-Laurent, Montréal. 1,4,9,13,16,20,23,27,29

JEUNES gens et jeunes filles de la campagne, désirez-vous travailler à Montréal, nous avons une position pour vous. Casier 136, Station C, Montréal. 25,27,30

JEUNE homme d'expérience pour magasin de mercerie pour hommes. Casier 100 La Presse.

JEUNE homme pour ouvrage général de bureau. Bonne éducation commerciale, essentiellement nécessaire. Boîte 86 La Presse.

JEUNE, hommes pour conduire truck, parlant l'anglais, 15.00 par semaine. 454 St-Jacques, Clayton Corporation Ltd.

JEUNES HOMMES ambitieux et ayant aptitudes dans l'électricité demandés, $15 à $20 par semaine tout en se qualifiant pour importante position, dans l'électricité. M. Rooth, 533 Square Phillips, chambre 3. 292-2

JEUNES hommes demandés. S'adresser à 118 S.-Paul Ouest.

JEUNE plombier demandé. S'adresser 333 avenue Viger, en arrière.

JOURNALIER demandé. 255 des Carrières.

JOURNALIERS demandés pour servir plâtriers. S'ad. Clair. 4855J.

LIVREURS (drivers) demandés. Devront connaître l'anglais et avoir des références. Bons salaires à hommes compétents. S'ad. au bureau de la Laurentian Water, 638, rue Craig Est.

HOMMES, GARÇONS DEMANDES

MENUISIERS demandés. S'ad. 120 Clifton.

MONTEUR de Goodyear à la main. S'ad. Kingsbury Footwear, 2109 Lasalle, Clairval 0027.

MOULEURS blocs ciment demandés immédiatement. 1360 rue Rachel, près Iberville.

ON demande un bon boucher pour le samedi. 8700 Lajeunesse. Cal. 0758.

ON DEMANDE un bon barbier immédiatement. S'ad. 658 St-Antoine.

ON DEMANDE pour Sherbrooke, couturier de première classe, un parlant l'anglais préféré. Pour autres informations, Mark Fisher Sons & Co., Carré Victoria.

ON demande un vendeur de meubles pouvant fournir de très bonne références. S'adresser immédiatement à M. Dospatie, 1685 Notre-Dame Ouest. 291-3h

ON demande un tailleur d'expérience pour les robes de maison. S'adresser The Canadian Converters' Co. Ltd. 294 rue Lagauchetière ouest, M. McDonald. 292-2

ON DEMANDE un jeune homme connaissant bien le commerce de plomberie pour vendre au comptoir, préférablement un parlant les deux langues. S'ad. par lettre, mentionnant l'âge et l'expérience. Applications strictement confidentielles. Boîte postale 2460, ville. 291-3

50.00 à 55.00 par mois avec pension pour bons bûcherons. Advance Labor Bureau, 91 St-Antoine.

PEINTRES demandés. S'ad. 219a St-Charles. M. E.-A. Gauthier.

PLATRIERS demandés. S'ad. Clair. 4855J.

PLOMBIER demandé immédiatement. 1154 St-Jacques. Uptown 3054.

POSEURS de tapis et de linoleums expérimentés demandés. Canada Carpet Cleaning Company Limited, 62 rue Latour. 291-2

30 POSEURS DE TUILE DEMANDES

Salaire: $1.00 de l'heure. S'ad. 1275 rue S.-Hubert. 292-4 F

QUELQUES apprentis pour travailler au garage d'Hemphill le soir. Salaire tout en apprenant. S'adresser Hemphill Trade Schools Ltd., 997 S.-Laurent. 291-6

REMBOURREUR, position à l'année pour homme compétent à 381 Avenue Victoria, Westmount.

SHINER d'expérience demandé. 1430 Amherst.

SOLLICITEURS d'assurance-vie demandés, salaire et commission. Voyez M. Roberts, Northern Life Insurance Co., 1070 Bleury, à 10 A.M. 28,29,30,4,5,6,7,8h

SOLLICITEURS demandés pour enseignes et show-card. S'ad. Sun Sign Co., 886 Laurier Est. 293-3

SOLLICITEURS. Jeunes hommes ambitieux, travaillant. Position avantageuse. S'adresser entre 4 et 6. A. McKercher, 502 Ste-Catherine Est. 290-4

SOLLICITEUR pour imprimerie. S'ad. J.-E.-H. Lamoureux, 628 Centre. York 0275. 291-6

TAILLEUR de fourrure expérimenté. S'ad. J.-V. Quinn, 182 rue Peel. 293-2

VENDEUR compétent avec connections dans la Pointe S.-Charles, Verdun, S.-Henri et Côte S.-Paul, pour la vente des fruits et légumes. Salaire et commission. Applications écrites, mentionnant expérience. Ecrire casier 107 La Presse.

VENDEUR pour voir à notre clientèle dans Montréal et cantons Argenteuil, Deux-Montagnes, Terrebonne, Laval, L'Assomption, expérience pas nécessaire; permanent et bonne paye. S'ad. ou écrire M. Robinson, 502 Ste-Catherine Est. Chambre 205.

VENDEURS d'actions d'une compagnie établie et payant dividendes, hommes sérieux et fiables avec expérience pouvant se garantir bons revenus. Ecrire gérant, 181 rue McKenna.

VENDEURS s'occupant des détaillants et voulant vendre autre ligne à commission. Article se vendant très bien. Gros profits. Renseignez-vous, ça en vaut la peine. Mentionnez numéro de téléphone en écrivant à Case Postale 2034 ou téléphonez à Walton, Main 6383 pour rendez-vous.

VOYAGEURS, solliciteurs agressifs, sobres, honnêtes; garantie exigée; position permanente, bonne rémunération. Ecrire boîte 95, La Presse.

VOYAGEURS demandés pour la ville. Territoire avec clientèle. Biscuits et confiseries. Références exigées. Commission seulement pour commencer. Casier 99, La Presse.

VOYAGEUR de commerce demandé avec expérience dans les casquettes pour la province de Québec. Devra être au courant et fournir des références. S'ad. J. Winstan, 239, S.-Laurent. 293-3

FEMMES, FILLES DEMANDEES

APPRENEZ dans un mois la confection des chapeaux, fleurs, plumes, fantaisies. Succès garanti. Position assurée. 882 Ontario est.

APPRENEZ la coupe, à dessiner vos patrons sur tous les cahiers de modes, à draper les toilettes à ajustet. Coupe garantie. 2256 Plessis, coin Sherbrooke. 24,25,28,30,1,2,4,6,8,9

BONNE fillère pour plombier, aussi carrosse à vendre bon marché. S'ad. Clairval 8467J.

BRODEUSES et perleuses d'expérience demandées. 4394 St-Hubert, près Marie-Anne.

CAISSIERES, sténographes, etc. obtiennent emploi chaque jour par notre système coopératif. (Mademoiselle Projean, traductrice, Rawleigh Co., centaines ailleurs, furent ainsi placées). Voyez: "Renseignement Mutuel", 1450, Saint-Denis.

CHAUSSURES. Prépareuse expérience, ouvrage permanent. 4720 Marquette, coin Gilford.

COIFFEUSE demandée. S'ad. 2214 Blvd S.-Laurent. Bélair 3528.

COIFFEUSE d'expérience demandée immédiatement, bon salaire. 280 Centre. York 3169.

CONTREMAITRESSE expérimentée demandée dans manufacture de chemises. Ecrire case 47 la "Presse". 25,30

CRAVATES D'HOMMES

Finisseuse de boucles demandée avec expérience: aussi fille voulant apprendre. S'ad. M. Patterson, Tooke Brothers Ltd., S.-Henri. 30,2 F

CRAVATES POUR HOMMES

Faiseuse de boucles expérimentée demandée pour apprendre ce travail aux commençantes, au nouveau service de la confection des boucles. S'ad. à M. Patterson, Tooke Bros. Ltd, S.-Henri. 293-2 F

DESSINATRICE demandée avec expérience dans les robes de soie et de drap. S'ad. immédiatement à Madewell Dress Co., 283, Ste-Catherine ouest.

FEMMES pouvant disposer d'une partie de leur temps, pour s'occuper d'affaires à domicile, entraînement gratuit. Ecrire pour rendez-vous. W. Caron, 5308 Parc Ave., app. P. 293-3

FEMMES et jeunes filles désirez-vous de l'ouvrage? Adressez-vous, Compagnie d'affaires générales. 706 S.-Catherine Est. 290-6

FILLE demandée sachant conduire la machine à froncer et sachant aussi faire les rideaux. S'ad. 1488C St-Laurent. Art Linen. 292-2

FILLES demandées. Faites-vous coiffer et couper les cheveux gratuitement, samedi excepté. 340 Lagauchetière O. Main 1505. 27,28,30

FILLE ou femme demandée pour apprendre à parler. 2182 Dorion.

FILLE de table expérimentée, parlant l'anglais et le français, demandée. Victoria Lunch, 257 Craig ouest.

FILLE de table expérimentée, parlant anglais, demandée. Arena Cafeteria, 4467 St-Laurent.

FILLE de table parlant les deux langues, restaurant français, coin Clarke et Mont-Royal ouest.

FILLE d'expérience demandée pour tailleur. Lancaster 6950. 3419 St-Laurent.

FILLE de table demandée. 351 Craig ouest.

FILLE d'expérience demandée pour fontaine et salon de crème glacée, bon salaire. 1551 S.-Denis.

FILLE expérimentée demandée dans Lopel Machines, "coats" hommes; bon salaire. 74 Dorchester Ouest.

FILLE expérimentée demandée pour travailler dans un restaurant. 591 Craig est.

FEMMES, FILLES DEMANDEES

FILLE, femme demandée, sachant coudre sur moulin électrique, faire les couvertures de matelas. Fiset, 129 Beaubien. Cal. 2240.

FILLE de table demandée, Café Régent, 355 rue University, passez par ruelle en arrière. Pas travail le dimanche.

FINISSEUSES expérimentées dans les manteaux de dames, bon salaire; ouvrage continu. Chambre 602, immeuble Wilder. 292-2

FINISSEUSES dans pardessus d'hommes. 1407 Panet, 2ème étage. 30, 2

FINISSEUSES de fourrure demandées, première classe. Léo Rousseau, 3852 St-Denis. 30,2

FINISSEUSE dans la fourrure demandée avec expérience. S'ad. 328 Ste-Catherine Ouest. h

FINISSEUSES de robes expérimentées demandées. Chambre 60, immeuble Place Phillips. 293-2

GARNISSEUSE expérimentée demandée dans les chapeaux de dames et d'enfants. Bonne place pour bonne fille. Justine Hat Mfg Co., 293 rue Notre-Dame ouest. 293-2

HOLT Renfrew & Co. demande des opératrices pour la fourrure, de première classe. S'ad. 18 McGill College Ave. 293-12 h

HOLT Renfrew & Co. demande deux jeunes filles pour apprendre le métier. S'ad. 18 McGill College Ave. 293-12 h

HOLT Renfrew & Co. demande des finisseuses de fourrure de première classe. S'ad. 18 McGill College Ave. 293-12 h

JEUNE femme demandée du 9 au 16 oct., pour faire démonstrations. Doit parler les deux langues. Ecrire mentionnant tous détails et salaire désiré à Canadian Milk Products Limited, 738 Saint-Paul ouest. 291-3

JEUNE fille compétente, bilingue, pour polices assurance-feu et endossements. Seules celles possédant expérience devront se présenter. British Colonial Fire Ins. Co., 90 S.-Jacques.

JEUNE fille demandée pour petit appartement des enfants, bon salaire, après 7 heures p.m. 7581 Boyer.

JEUNE fille sténographe, compétente dans les deux langues, pour aide générale dans bureau de magasin. Ecrire, donnez références et salaire à casier 90 La Presse. h

LAVEUSE ayant de l'expérience dans le lavage des flanelles, les soies, etc., demandée immédiatement. Toilet Laundries, 425 Richmond. 291-3

ON DEMANDE des filles d'expérience pour faire les yokes, poser les poignets et les bandes de cou de chemises. S'adr. à Mlle O. Vanier, R. J. Tooke Ltd, 169 Peel, 3e plancher.

ON demande une couturière pour dame, couturier d'expérience. S'adresser 5833 Park Avenue.

ON DEMANDE des filles ayant de l'expérience sur les presses à repasser les "coats" blancs, jaquettes, tabliers, etc. S'adresser au Surintendant, Toilet Laundries, 425 Richmond. 291-5

ON DEMANDE des piqueuses de tours, bons gages payés. S'ad. The Arrow Shoe Co., Ltd., 1680 Avenue Papineau. 291-3

OPERATRICE d'expérience dans les robes demandée immédiatement. S'adresser chambre 301, 149 Ste-Catherine Est. 290-6

PERLEUSES expérimentées demandées immédiatement. (299a) 4079 Drolet. 290-6

OPERATRICES expérimentées demandées dans les robes de dames. Position stable. Salaire élevé. Joseph Mnfg. Co. Ltd. 8ième étage, immeuble Sommer. 290-6

OPERATRICES

expérimentées sur machine à 1 ou 2 aiguilles demandées pour confection de pyjamas et robes de chambre. S'ad. Mlle Pépin, Tooke Bros. Ltd, S.-Henri. 291-3 F

OPERATRICES expérimentées demandées dans les robes de dames. Position stable et bon salaire. S'ad. S. & D. Dress Co., 142 Peel. 291-3

OPERATRICES expérimentées demandées dans les robes en soie. 301 Mountain. 293-3

OPERATRICES expérimentées dans robes et costumes d'enfants demandées. Bon salaire et emploi continu. Fine Children Wear, 254 Ontario ouest. 292-2

OPERATRICES, finisseuses et examinatrices dans la lingerie et les sous-vêtements pour dames. 24 ave Collège McGill. 292-4

OPERATRICES demandées avec expérience dans les pantalons d'hommes. S'ad. 198A Ste-Catherine Est. 293-2

OPERATRICE, pour machine à coudre électrique, expérimentée dans robes dames, et enfants, ouvrage à l'année meilleur salaire payé. A Greenfield Enregistré, 149 Ste-Catherine Est.

OPERATRICES, presseuses et finisseuses expérimentées demandées dans les robes de soie. Bon salaire, position stable. Mill-Deck Dress Waist Co., 425 Phillips Place, 6e étage. 293-3

OPERATRICES, presseuses et faiseuses de doublures demandées dans les cravates pour hommes. Expérimentées. Le meilleur salaire. Arrow Garter Mfg Co., 282 Ste-Catherine ouest.

OPERATRICES, fille ou femme demandées, pour fgaire des doublures dans les manteaux d'enfants. 847 boul. S.-Laurent. 293-3

OPERATRICE d'expérience demandée dans les robes, aussi presseuse. O. Loiselle, 1411 Amherst.

OPERATRICES dans fourrure avec expérience sur machine. 789 Boulevard St-Laurent.

OPERATRICES en fourrure demandées. Bon salaire. Emploi continu. S'ad. A. J. Alexandor, Limited, 198 rue McGill. 293-2

OPERATRICES expérimentées dans les robes de qualité supérieure demandées. Emploi continu, le meilleur salaire. Miladi Dress Co., immeuble Wilder.

PANTALONS. On demande des faiseuses de poches de pantalon. 112 Beaver Hall Hill. 292-2

PERLEUSES au crochet expérimentées immédiatement, brodeuses, sachant bien faire tiré sur soie. 3476 Delorimier. 293-3

PERLEUSES au crochet seulement personnes demeurant près doivent se présenter. 4600 St-Denis.

PERLEUSES au crochet seulement personnes demeurant près doivent se présenter 4600 St-Denis.

PERLEUSES au crochet et jeunes filles demandées pour apprendre. Queen Embroidery, 425 Place Phillips.

PERLEUSES et apprenties demandées. 2284 Fullum. Clairval 1132F.

PERLEUSES au crochet expérimentées seulement demandées. Queens Embroidery, 425 Square Philips.

PRESSEUSES expérimentées dans robes et complets lavables d'enfants. Emploi continu et bon salaire. Fine Children's Wear, 254 Ontario ouest. 292-2

PRESSEUSE expérimentée dans robes, dames et enfants; ouvrage permanent, meilleur salaire payé. A. Greenfield Enregistré, 149 Ste-Catherine Est.

SEMAINE DE 44 HEURES

Opératrices expérimentées demandées pour confection de robes en soie et en étoffe pour dames. Emploi continu, bon salaire. Robinson's Ltd, 402 immeuble Caron, 2050 Bleury. 293-2 F

STENOGRAPHE bilingue, adresser Casier 60 La Presse, mentionnant l'expérience, l'âge, le salaire et les références. 292-2

COIFFEUSES

A BAS les petits salaires. Apprenez l'ondulation Marcel, manicure, massage, teinture, etc. Seule école opérée par compagnie détenant charte du gouvernement. Salaire en apprenant. Succursales dans les grandes villes. Pour informations: Marvel Beauty Parlor, 6 Est, Ste-Catherine. 291-6

ACADEMIE de coiffure privée cours ondulation Marcel, 15.00, leçons 1.00. York 6334, 12 rue Dominion. 293-3

APPOINTEMENTS 447 Ontario. Est 9207. Coiffeuse française, garantie durée, véritable ondulation Marcel .50. 28,30

ATTENTION. Cours complets de coiffure de beauté 25.00, progrès rapide, diplôme, position assurée, nous fournissons les modèles. Salon Princesse, coin Ste-Catherine et Beaudry. Est 0422.

ATTENTION cours coiffure 1.00 par leçon, avancement rapide. 708 Ste-Catherine Est. Est 1872w.

BONNE coiffeuse, expérience, références. Salon Lavoie. 881 Ontario est. Amherst 0429.

COIFFEUSES

COIFFURE durable exécutée par un homme expérimenté, 75c. Pour rendez-vous, téléphoner à Uptown 7478. 30,2

COURS complet de coiffure, enseignement rapide par des coiffeuses expérimentées, succès garanti, diplôme, position assurée. Nous donnons des leçons de perfection. Salon de coiffure Duchesse, 4306 St-Denis. 293-3

FAITES 15 à $40.00 par semaine. Ecole supérieure de coiffure. Prof. Emile, diplômé de Paris, réouverture des cours du soir; facilités de paiement. Cours complet, ondulations, coupe de cheveux, massage, water wave. Leçons de perfectionnement 2.00. Coupe et ondulation gratuite. Position et diplôme assurés. 340 Lagauchetière ouest. Main 1505. 290-6

JEUNES filles. Faites-vous coiffer gratuitement sous la surveillance de nos experts, tous les jours excepté samedi. 6 Est, Ste-Catherine. 28,29,30,1,4

SERVICE DOMESTIQUE

AIDE ménagère, pas de lavage. 25 Brillon. Walnut 3065.

BONNE fille demandée, cuisine ou ménage. 1109 Ste-Catherine Est.

CONCIERGE demandé, six locataires, références. Casier 94 La Presse.

COUPLE demandé. Le mari comme chauffeur, la femme comme cuisinière. Ils auront joli logis, planchers bois dur et chauffé à l'eau chaude au-dessus du garage et seront nourris. Ecrire en donnant références et salaire requis. Boîte postale 1024. 292-4

CUISINIERE bourgeoise, aussi cuisinière générale, 30.00 à 60.00. Plusieurs positions vacantes. S'ad. Foyer Domestique, 2363 Cartier. Amherst 8646. 291-5

CUISINIERE. Servante générale immédiatement, famille de deux, petite maison, parlant anglais. Se présenter le matin ou après 6 p.m. à 606 avenue Belmont, Westmount, tél. WE 715, prenez tramway St-Antoine ou Boulevard. 291-3

FEMME ou personne de moyen âge demandée, famille privée, bon chez-soi, références. 1722 Nicolet.

FEMME demandée pour ouvrage général de cuisine. 486 Ste-Catherine Est.

FEMME de journée demandée. S'adresser après 6 heures p.m., 140, rue Cathédrale.

FILLE demandée pour aider aux soins du ménage et prendre soin d'un enfant, bon chez-soi et gages. Doit parler anglais. 2387 Waverley. Calumet 4059J.

FILLE pour ouvrage général, petite famille, bon chez-soi, bons gages, doit parler anglais; références exigées. 239, Beaconsfield, N.-D.-G.

FILLE générale demandée, pas de cuisine, bons gages. At. 5905. 635 Bloomfield.

FILLE ou femme, ouvrage de maison. S'ad. après 6 hrs. 49 Prince-Arthur ouest. Famille anglaise.

FILLE demandée, ouvrage de maison, pas d'enfants. S'ad. 48 Laurier Ouest, Bél. 0419M, de 7 à 10 le jour. S'ad. 100 Laurier Ouest.

FILLE générale demandée dans une famille de 2 personnes. Références exigées. S'ad. 771 Rockland, près Van Horne. 293-6

FILLE demandée, 14 à 15 ans, pour aide de maison. 4333 Brébeuf.

FILLE ou femme demandée, devra échanger service pour cours privés. Institut Laroche, 1625 St-Denis. Est 7496. 28,30,2

FILLE ou jeune femme, ouvrage général maison, petite famille, bon salaire. 3611 Parc Ave.

FILLE demandée pour soins généraux du ménage. Position stable et bons gages. S'ad. 1612, rue Hutchison, au nord de Mont-Royal.

FILLE de chambre française (non canadienne) prend soin d'enfant unique 5 ans, $25 à $30 par mois, famille de 2 personnes où l'on garde une cuisinière, références exigées. Tél. Westmount 2250. 486 ave Wood.

FILLE demandée dans famille de 3 personnes. 4346 S.-Denis. 288-6

JEUNE Canadienne de bonne éducation, de préférence une sans aucune connaissance de l'anglais, demandée comme compagne pour une jeune fille de 17 ans. Ecrire en français à Mme C.-E. Porter, Niagara on the Lake, Ont. 292-2

JEUNE FILLE ou femme d'âge moyen demandée comme aide maternelle, 2 enfants de 4 et 5 ans. Ni cuisine ni lavage. Gages $20.00, 345 avenue Lansdowne, Westmount.

JEUNE fille demandée pour répondre au téléphone, expérience exigée. S'ad. immédiatement Marché Lévesque, 388 Ave Victoria.

JEUNE FILLE, 16, 17 ans, pour aider au ménage, 4 apts, 7798 de Gaspé. Cal. 0295M.

JEUNE fille, propre, honnête et en santé demandée pour avoir soin d'un bébé de six mois. Devra parler l'anglais et coucher ici. S'ad. 135, Stanley, appart. 5, tél. Up. 3895J.

JEUNE fille parlant l'anglais demandée pour travaux du ménage, chez jeunes mariés. Westmount 1381, après 6 heures, le soir. h

JEUNE fille demandée comme aide. Famille de trois adultes dans appartement. Bon chez-soi. Uptown 1160.

JEUNE fille 17 à 18 ans pour aider dans famille privée. 5257 Fabre.

JEUNE FILLE demandée, sachant l'anglais et français, pour répondre à la porte et servir comme garde chez un dentiste. Ecrire casier 65 la "Presse". 292-2

MENAGERE de moyen âge pour tenir maison de 2 adultes et 1 enfant, bon chez-soi. Bélair 3279W. 293-2

ON demande une jeune fille pour services générales dans une petite famille, pas de cuisine. Atlantic 5411. 2422 Hutchison.

PERSONNE demandée pouvant prendre charge d'une maison. 3967 St-Hubert.

PERSONNE âgée de 40 à 50, pour légers travaux du ménage. 4314 S.-André. Belair 5700.

SERVANTE demandée pour famille de cinq adultes. 1679 Hutchison. AT 2338W.

SERVANTE demandée dans famille privée. S'ad. immédiatement. 6899 St-Dominique.

SERVANTE demandée pour ouvrage général. 2133 Mont-Royal, près Delorimier.

SERVANTE demandée pour 2 personnes. 6865 St-Denis.

SERVANTE demandée dans petite famille sans enfants. Pourra avoir toutes ses soirées libres. 477 Oxford. Walnut 1937.

SERVANTE générale demandée, pas de cuisine; préfère fille de campagne. Belair 4686. 2161 Jeanne-Mance.

SERVANTE demandée, pas de lavages, bon chez-soi, avec références. 783 Laurier Est. 293-6

SERVANTE expérimentée demandée immédiatement, dans famille anglaise. Couchera ici. Belair 5577.

SERVANTE générale demandée immédiatement. S'adresser 2610 Lasalle.

SERVANTE demandée. S'adresser à 158 Ste-Catherine Est.

SERVANTE pour petite famille, bon salaire, références, devra parler anglais. 1650 Hutchison, près Mont-Royal.

SERVANTE générale demandée, bon salaire et bon chez-soi. 1694 Hutchison.

SERVANTE demandée aimant les enfants, pour ouvrage général. 3711 St-Hubert, près de Roy.

SERVANTE générale pour maison appartements, anglais et français, nécessaires. Tél. Atlantic 5352. 293-2

SERVANTE demandée de préférence d'Hochelaga ou Maisonneuve. 2093 Darling.

SERVANTE générale demandée, immédiatement, pas lavage, bon salaire. 748 Rockland, Atlantic 4677. 293-3

SERVANTE demandée pour aider au ménage. Walnut 0723W.

SERVANTE générale demandée, pas de lavage. 191A Beaulieu, ville Emard.

SERVANTE demandée, bon chez-soi. 7180A St-Denis. Cal. 3263J.

SERVANTE générale demandée dans petite famille. Bon salaire à la personne voulue parlant l'anglais de préférence. 744 ave Bloomfield, AT 4145.

SERVANTE demandée immédiatement. Bonnes références. Bons gages. 7229 St-Denis.

SERVANTE demandée pour petite famille. 4270 Boyer. Bélair 5034J.

SERVANTE générale demandée sachant lire et écrire, bon salaire. S'ad. 1186 Maisonneuve. 293-2

SERVICE DOMESTIQUE

SERVANTE demandée sachant faire la cuisine. 1236 Ave de l'Eglise, York 5475.

SERVANTE pour petite famille, bons gages. 6382 Chateaubriand, près Beaubien.

SERVANTE générale demandée immédiatement dans famille privée. Tél. Clairval 1884J. 2550 Aylwin, Hochelaga.

SERVANTE demandée. 7265 St-Denis.

SERVANTE demandée. 3763 St-Hubert.

SERVANTE générale demandée, références exigées. 2466 St-Urbain.

SERVANTE demandée. 994 Lacordaire. Clair 3450J.

SERVANTE générale demandée dans petite famille. S'ad. 35 Ave Milton, près Villeneuve, Outremont. 292-2

CHAMBRES DEMANDEES

FILLE institutrice demande salon ou chambre, famille privée ou chez dame seule, usage piano, téléphone, cuisine, dans paroisse St-Jacques ou St-Louis, sur rue St-Denis ou près. Ecrire Mlle Beaulieu, 3423 St-Denis.

ON DEMANDE A LOUER

DESIRE avoir une maison pour 1 hiver, de 5 ou 6 appartements, à raison du chauffage. Ecrire Boîte 76 La Presse. 292-2

APPARTEMENTS DEMANDES

PETIT appartement demandé, 3 ou 4 pièces, avec salle de bain. Téléphonez le soir seulement, Est 2207M.

A LOUER

APPARTEMENTS A LOUER

"AMBASSADOR", 4555 Sherbrooke, angle Strathcona, vis-à-vis le parc Westmount, quatre à dix pièces, 70.00 à 225.00, à l'épreuve du feu, des sons, 2 ascenseurs, incinérateur, garages, portes, planchers en chêne et garnitures en véritable acajou. Salle de jeu pour enfants, réfrigération automatique, occupation le 15 octobre. Dr Eugène Grenier. Plateau 0122 ou Wel. 4541. 28,30,2

APPARTS WILSON, logements de 8 pièces, chauffés, eau chaude. S'ad. 221, Wilson ave. Walnut 2468J. 292-2

APPARTEMENTS NEUFS

Une à quatre pièces. Cuisinette, chambre de bain de luxe. Planchers en chêne. Gaz, lumière, eau chaude permanente, taxes comprises, meublées ou non. Superbe suite pour médecin ou dentiste. Plateau 3391. 26 ouest, Sherbrooke. 292-4 F

APPARTEMENTS ST-BERNARD

1225, Av. Bernard, Outremont. Modernes, quatre, cinq et six pièces. Taxes payées. Excellent service. Loyer raisonnable. S'ad. au surintendant Atlantic 2739. 24,27,29,30,1 F

BERRI 7640, beau 4 appts neufs, moderne, bas prix. Cal. 2097W. 292-3

DORCHESTER Ouest, 834. Appartement moderne, 3 pièces. Possession immédiate. Concierge. Uptown 8764F. 293-3

MODERNE, 5 chambres séparées, 2 chambres à coucher, bien éclairées, décorations les plus récentes, chambre de bain en tuile et douche. S'ad. 1060 ave Van Horne, angle Durocher ou Bélair 3456. 291-3

MOUNT-ROYAL COURT

Coin Mont-Royal et des Erables. Nouvellement bâti. Suites de 4, 5 et 6 chambres, chauffés, taxes payées, service du concierge, occupation 1er octobre, $35 à 52.50. S'ad. sur les lieux ou tél. Amherst 2858-7564. Le soir, Atlantic 1435. 277-17 F

STE-CATHERINE Est 274, chauffé, 3 pièces, ménage fait. Moderne.

SAINT-DENIS 1660, Villa Marne, appartement une pièce, cuisinette. Plateau 4069. 280-16

ST-HUBERT 1156, 2, 3 pièces, vivoir, poêle, chaufferette, bain. 290-4

S.-HUBERT, 1659, 4 pièces meublées, chauffées.

ST-MARC, 111. Appartements modernes, 5 pièces. Possession immédiate. Concierge. Uptown 0429. 293-3

ST-MARC, 96, appt. 1 pièce, cuisinette, chambre de bain, bonne localité, lumière, gaz, téléphone compris. Uptown 9365. 293-3

SHERBROOKE Ouest, 2 appartements modernes, meublés ou non meublés, service de concierge, Rez-de-chaussée comprenant 7 chambres et 2 chambres de bain, 3ème étage comprenant 8 chambres et 3 chambres de bain. S'adresser Marcil Trust, 288 S.-Jacques, Main 3791 ou UPtown 4698. 290-6

SHERBROOKE 1046-1048, coin Bordeaux, 4 appts chauffés, concierge, plancher dur. Est 6498J.

WESTMOUNT — Nouvelle construction faisant face au parc et contenant appartements de cinq pièces, toutes les dernières améliorations, loyer raisonnable. S'adresser au concierge, 266 Lansdowne. Tél. Westm. 6439. 292-6

APPARTS. MEUBLES A LOUER

APPARTEMENTS avec cuisinette, meublés, service de concierge, près Sherbrooke, rue S.-André, Est 6445W. 285-7

APPARTEMENT meublé, cinq pièces meublées, conciergerie. Lancaster 1507. 291-6

CASTEL, 5249 Park Avenue, près Laurier, appartements fournis, une ou deux pièces, compris gaz, eau chaude, bain, téléphone, etc. 290-6

CHAMP DE MARS 204, 1 pièce, cuisinette, eau chaude, etc. Concierge, Main 0571. 291-5

CHAMP DE MARS 182: appartements remis à neuf, comprenant une pièce et cuisinette, eau chaude, lumière, gaz, téléphone et service du concierge. Main 3772. 27,28,30

DORCHESTER Ouest 951, coin Sussex, presque vis-à-vis les Pères Franciscains. Suites chauffées et bien meublées comprenant grand vivoir, cuisine et chambres de bain, eau chaude continuelle, endroit idéal pour quiconque apprécie confort et tranquillité dans une jolie localité, prix 55.00. 291-5

MANCE 190, 1 pièce, cuisinette, eau chaude, loyer raisonnable, concierge. Plateau 4391. 291-5

PARK AVE 4614B, près Mont-Royal. Monsieur seul louerait partie de son appartement. Entre 7 et 9. Atlantique 7252. 293-2 h

PARC AVE 3434, 3541, 1 jolie pièce, cuisinette, eau chaude, etc. Plateau 2933 soir Plateau 3435. 291-5

ST-HUBERT 1771, joli petit appartement, gaz, lumière, glace compris dans loyer. 290-4

S.-HUBERT, 1047, appartements bien meublés, cuisinette, bain, belle localité.

UN et deux appartements bien propres, gaz si désiré. 1109 Ste-Catherine Est.

A LOUER

DE BRESOLES, 5 à 23, grand et moyens entrepôts vacants, élévateurs et arrosoirs automatiques, loyer raisonnable. La Société d'Administration Générale, 35 St-Jacques, Harbour 4912. 291-10

STE-CATHERINE Est, 987, sept grandes pièces, excellentes pour professionnel, quarante dollars. Aussi Dorion, 1181 cinq pièces, vingt dollars. Simard, Main 8739. 28,30,1,2

BUREAUX A LOUER

BUREAU et salle d'échantillons. Bureau général et deux bureaux privés. 119 Craig Ouest. Devant Bureau Poste. Loyer à réduction, balance de l'année. S'adresser Main 3046. 293-3

DENTISTE, ancien bureau, 3 pièces, avec médecin. Chauffé, ménage fait. 274 Ste-Catherine Est.

MEUBLE ou non, entièrement ou partie. 182 Ste-Catherine Est, Bureau 3. 293-3

SAINT-JACQUES 232. Petit bureau à louer, meublé ou non meublé; loyer modique. S'ad. Dominion Financial Corporation, Limited, 232 rue S.-Jacques. 28,30,2 h

CHAMBRES A LOUER

ACCOMMODATIONS spéciales, couple ou demoiselles. Pas cher. 1450, Saint-Denis.

A LOUER, salon double pour monsieur seulement. 1214 Labelle. Est 3168F. 293-2

AMHERST et Demontigny. Chambres 1.00, 2.00, 3.00 par jour. Eaux chaude et froide. A la semaine 3.00 à 8.00. Hôtel Lafayette. 178-30e

AVENUE LAVAL, 27A. Deux grandes chambres propres, lavabo, aussi boudoir. 293-2

TARIF

des annonces classées de

LA PRESSE

(En vigueur depuis le 1er janvier 1926)

Naissance, Remerciements, In Memoriam, Service Anniv., Inhumation, Fiançailles, Prochain mar., Mariage	3 centins par mot avec minimum de $1.00 par insertion.
Décès	2 centins par mot avec minimum de 50c par insertion.
Toutes autres annonces classées,	3 centins par mot avec un minimum de 30c et de dix mots par insertion.
En-tête en noir	75 centins par insertion pour une ligne en caractère gothique, 9 points (24 lettres à la ligne). L'annonce elle-même 3 centins du mot.

Ce tarif n'est que pour du comptant seulement.

Les abréviations, signe de piastre ($), comptent pour un mot, et les mots composés, pour autant de mots.

Toute annonce est sujette à l'approbation du bureau chef.

Nous ne pouvons garantir pour le même jour l'insertion des annonces classées reçues après 10 heures a.m., et pour l'édition du samedi ces annonces devront nous parvenir la veille, avant 6 heures p.m.

Nous avons plus de 900 succursales distribuées dans Montréal, la banlieue et dans les divers endroits de la Province où vous pouvez confier vos petites annonces; nos représentants se chargeront de nous faire parvenir vos commandes aux mêmes taux que ceux du bureau chef.

CHAMBRES A LOUER

AVE MONT-ROYAL Ouest 251. Jolie chambre, toutes améliorations, central, près montagne, famille privée. Prix modéré. Téléphone.

AVENUE LAVAL, 31. Jolie grande chambre un ou deux messieurs, famille privée, possession immédiate.

AVE LAVAL, 3667, près Carré St-Louis, chambre pour couple, ensoleillée. Poêle à gaz.

BELLES chambres, confort moderne. Lancaster 6760. 19 Sherbrooke Est. 293-3

BELLE chambre, maison moderne sans enfant. 3676 St-Hubert, près Cherrier. 292-3

BELLE grande chambre devant, premier plancher, cuisine, bain, téléphone, confort. 361 Ontario Est. 293-3

BELLE chambre très propre, pension si désiré, dans famille privée. 2649 Hutchison. At. 1779. 27,30

BELLE chambre très propre pour monsieur, tranquille, pension si désiré. Belair 6493.

BERRI 1100, grande chambre avec gaz et grand salon.

BLEURY 1422. Chambre simple sur le devant, bien meublée, confort moderne. Lan. 8521. 293-2

BORDEAUX, 2134. Grande chambre richement meublée, fille ou garçon, dans famille sans enfant. Pension si désiré.

BOUDOIR pour dame dans famille privée, St-Denis près Beaubien. Calumet 2892W.

BOUL. ST-JOSEPH Est 310, grande chambre, dame ou monsieur, Bélair 8806. 292-3

BOYER 4522. Chambre à louer dans famille privée; usage téléphone; à 2 minutes des tramways Mont-Royal. Bél. 2935M. 291-5

CARTIER, 1919. Chambre en avant pour couple. Tél. Amherst 8963.

CASTEL, 5249, Parc Avenue, près Laurier, appartement fourni, une ou deux pièces, compris gaz, eau chaude, bain, téléphone, etc. Bélair 6827. 293-2

CHAMBRE pour dames ou demoiselles. 352 Gordon, Verdun. York 4951.

CHAMBRE sur devant, près Ste-Catherine, eau chaude. 1486 Visitation.

CHAMBRE en avant dans famille sans enfant. 4820 De Laroche, coin Gilford.

2 CHAMBRES meublées, poêle à gaz, chambre de bain, téléphone dans chaque chambre, entrée privée. 6087 St-Denis. 292-2

CHAMBRE pour couple. 2019 Panet, près Ontario, seul chambreur.

CHAMBRE bien éclairée, belle garde-robe. 4508 Delorimier.

CHAMBRE dans maison appt, eau chaude. Tél. 1167 Berri.

CHAMBRE pour deux personnes. Lit jumeaux bien chauffée, en face du Parc Lafontaine. Visible l'avant-midi ou après 6 hres P.M. 4123 Rue Papineau. 291-3

CHERRIER, 38, grande chambre dans famille privée, sans enfants, tél.

CHERRIER 190, chambre $2.00 et $4.00, système chauffage, téléphone.

CLARKE 496, près Sherbrooke. Grande et petite chambres sur devant, bien meublées, propres, étage du bain, eau chaude, téléphone.

CLARKE, 2283, près Bernard, privée, grande chambre, électricité, commodités. 293-2

DORCHESTER Ouest 541, près Hôtel Windsor; chambre, lavabo, poêle à gaz si désiré, 6.00 par semaine. Up. 2703. 293-3

DORCHESTER Est 449. Belle grande chambre devant avec poêle gaz, téléphone, famille privée.

GRANDE chambre, bien meublée, seul chambreur. Lancaster 6383.

GRAND boudoir. 4437 St-Denis. Belair 7513w.

GRANDE chambre en avant, eau chaude à l'année, famille privée; améliorations modernes. Est 4368.

HOTEL Wilhelmina, 238 rue de la Montagne. Belles chambres à la journée, 1.50 et plus. 287-8

HOTEL DE VILLE, 939, anc. num. 21. Grandes et petites chambres sur devant, plain-pied, avec poêle à gaz, eau chaude. Tél. La. 3696. 292-2

LAGAUCHETIERE 355, coin S.-Hubert, grande chambre, cuisine, chez-soi.

MAISONNEUVE 1086, Magnifique chambre ensoleillée, confort du chez-soi; honnête; 3.50. 293-3

MANSFIELD 153. Appt 1. Chambre à louer pour Monsieur, confortable, eau chaude. 293-3

MENTANA 3848, voisin parc Lafontaine, téléphone, monsieur seulement. 292-2

MT-ROYAL 421, chambre, famille sans enfant, seul chambreur. Bélair 1304F.

MONTEE DU ZOUAVE 15. Chambre à louer, téléphone Lancaster 7893. 291-3

ONTARIO Est 477. Chambre, poêle à gaz dans la chambre. 292-2

ONTARIO Est 279, 349, 200, chambre avec salon, chambre, cuisine moyenne, bain, gaz, téléphone.

ONTARIO 346, près St-Denis. Grande chambre sur devant, garde-robe, eau même plancher, poêle gaz, propre, tranquille, 6.00 par semaine. 291-3

OUTREMONT—743 Stuart, chambre devant ensoleillée, moderne, privée, balcon, téléphone. 28,30

PARC LAFONTAINE 3854. Belles chambres, prix modéré, usage téléphone, bain, eau chaude. 291-8

ROBILLARD, 18, Grande chambre pour un ou deux, bas prix.

STE-CATHERINE Est 809. Chambre pour couple, poêle, confort, 3.00.

STE-CATHERINE EST, 717. Grande chambre, chauffée eau chaude, cuisine, téléphone, etc. 293-3

ST-DENIS 4648, près Mont-Royal, grande chambre à louer pour un ou deux messieurs, famille privée, téléphone, pension si désirée. 293-5

S.-DENIS 1042. Grande chambre richement meublée, 2 ou 3 personnes, aussi petite chambre, cuisinette.

S.-DENIS, 1744, grande chambre, poêle gaz, beau boudoir.

ST-DENIS 3758. Beau petit boudoir avec lavabo, maison tranquille.

ST-DENIS 1695. Belle grande chambre petite 2.50.

CHAMBRES A LOUER

STE-ELIZABETH 1703, angle Ontario, grande, petite chambre, poêle gaz, garde-robe téléphone, maison propre, paisible.

ST-GEORGES 306. Chambre avec cuisinette près Ste-Catherine. Plat. 4715.

ST-HUBERT, 1656, grande chambre, garde-robe, gaz, toutes commodités voulues. 30,2

S.-HUBERT, 1761, grande chambre en avant, téléphone.

S.-HUBERT, 1738, près Ontario, chambre, confort, possession immédiate. 293-2

ST-HUBERT, 1199. Grandes chambres devant, téléphone, bain, même plancher.

ST-HUBERT 1227. Grande et petite chambre à louer 292-3

ST-TIMOTHEE, 1181, grande et petite chambre, eau chaude, gaz, téléphone.

S.-URBAIN 417. Grande et petite chambres; bon chez-sol, téléphone.

SANGUINET 1437, grande chambre, en avant, chaude, téléphone. Lanc. 5448.

SANGUINET 146. Grande chambre, poêle à gaz, téléphone, chez-sol.

SHERBROOKE Est 268, salon, piano, grande, petite chambres, usage cuisine.

SHERBROOKE Est 482. Chambre à louer, sur devant, prix modéré; bon chez-sol. Est 5723M.

SHERBROOKE Est 121, grande chambre et petite, téléphone, chez-sol.

SHERBROOKE Est 226. Chambre, lavabo, cuisinette, 6.00 par semaine. Lanc. 4576. 293-2

SHERBROOKE Est 240, grande chambre devant, richement meublée, tranquille, téléphone, prix modéré. 292-4

VISITATION 1303, chambre sur devant, $3.00 par semaine, téléphone.

VISITATION 1332, chambre confortable, eau chaude, bain, téléphone, pension si désirée.

CHAMBRES ET PENSION

BEAUDRY, 1668, famille privée sans enfants. Monsieur seulement. Est 1169.

BONNE maison de pension privée, usage téléphone. 1435 rue Maisonneuve, 3e étage. 292-2

CHAMBRE, pension, famille privée, confort, téléphone. 1 Villeneuve ouest. 291-5

RACHEL 417, chambre et pension, bon chez-sol. Bél. 8644w.

ST-DENIS 3429. Belle chambre avec grande garde-robe; pension si désirée.

ST-DENIS 3930, chambre et pension 1ère classe, téléphone Est 7491.

CHAMBRES ET PENSION DEM.

DAME demande chambre, pension, en retour services rendus. Est 3835w.

CHAM. ET PENSION D'ENFANTS

BONNE PENSION pour enfants, soins garantis. Calumet 7497F. 293-2

JE PRENDRAI 2 enfants en pension, soins garantis, téléphone Est 6274M. 292-2

GARDERIE Ste-Thérèse, pension pour bébés. 5276 St-Denis. Bélair 9522F. 290-6

COTTAGES A LOUER

AVE MAYFAIR 94. N. D. G. Duplex neuf, 6 pièces chaque logement. Aubaine. Paiements faciles. 293-3

AVENUE Beaconsfield, N.D.G., angle Sherbrooke, cottage de 7 pièces et chambre de bain, confort moderne, foyer, armoire à même en cèdre, place pour garage. Loyer $65.00 par mois. S'ad. Dominion Financial Corporation, Limited, 232 rue S.-Jacques. 28,30,2 h

SUPERBE cottage rue Ste-Famille; occupation immédiate. Occasion exceptionnelle. Guy Vanier, Harbour 2841, Plateau 1685. 28,30

GARAGES A LOUER

BERRI 7752, garage à louer, $5. Calumet 7612J. 27,30

GARAGE neuf à louer, à l'épreuve du feu, 4109 Cartier, près Rachel. Am. 3874.

GARAGE bien situé, rapportant gros revenu, capacité 40 chars; cause maladie. 2656 Adam. 291-3

PLACE de machine dans garage cimenté, sortie sur la rue. 4278 Brébeuf.

RIVARD 3914. Place pour 7 machines ou boutique réparage, sur rue, possession immédiate, 30.00; aussi garage privé. Est 4085.

STORAGE ou garage à l'épreuve du feu, chauffé. S'ad. 427 Ontario Est. 292-4

MAISONS A LOUER

A BAS-PRIX, au centre, six pièces chauffées, très moderne, électroliers, poêle à gaz, confort absolu. 1737 Sanguinet, coin Ontario.

A BON marché, quatre grandes pièces. Marquette, 5336. Lancaster 9487. 292-4

ADAM 2579, en arrière, bas 3 pièces, bon marché. Main 4912; soir, Atlantic 0188.

ALMA 952, quatre appartements, bain, propre. S'adresser Est 4760, Bouthillier. 293-2

ALMA 6351. 4 appartements, $9.00 par mois. Lancaster 4725. 293-3

ALMA, coin Bélanger, 3 appts 10.00. S'ad. 980 Aimé. 292-2

4 APPARTEMENTS modernes, eau chaude. 7428 St-Denis, près De Castelnau.

4 APTS neufs, modernes, meublés neuf. 1046 Gilford. Bélair 4945J.

AVENUE du Parc, 5872, près Bernard, logement neuf, moderne, 8 appartements, garage chauffé. S'adresser à 5876. 25,28,29,30

AVENUE Globert, 270, logements neufs, 5, 6 pièces, les plus modernes, bon marché. Walnut 0266. 25,28,30,2

AVENUE Delorimier 1842, logement à deux étages. 8 pièces. 293-3

A VERDUN et à Côte St-Paul, logement à louer à sacrifice. S'ad. York 0238M. 293-2

BEAUDRY, 2139, 2 logements 6 appts, chauffés, avec glacière, poêle à gaz, fixtures électriques, planchers bois dur, possession immédiate. Est 0834. Cal. 3787J. Soir et dimanche. 293-3

BEAUBIEN Est 30, 4 appts meublés, ménage neuf. Calumet 0939.

7 BEAUX appts en bonne condition. 4634 Christophe-Colomb, possession immédiate. Bélair 6082w. 30,2

BEAU flat neuf, 6 appartements. 816 Ontario Est. Propriétaire E. 4484. 292-4

BEAU quatre pièces moderne, bail avantageux, libre immédiatement. 7095 St-Denis, près Isabeau. Calumet 3151J.

BEAUBIEN ouest 31, quatre ou cinq chambres, ménage fait. $12 à $18. Atlantique 5028J.

BERRI, 7537-7539, 2ième, 4 appts modernes, 15.00. Cal. 0794W. 293-3

BERRI 3868, près Roy, maison neuve, 6 pièces, meubles à vendre, cause départ. Est 0857J.

BERRI 3933, près Roy, 6 appartements, système eau chaude, ménage fait récemment, possesion immédiate. Est 5172F.

BERRI 7800, maison neuve, quatre et sept pièces, modernes, un mois gratis pour bon locataire. Cal. 6420J. 288-8

BORDEAUX 2286-2304, 5 pièces et chambre de bain; loyer $22.50 par mois; occupation immédiate. S'ad. Dominion Financial Corporation, Limited, 232 rue S.-Jacques. 28,30,2 h

BOULEVARD Rosemont 1993, logis modernes. 6, 7, pièces, prix réduit. Calumet 2874. 292-2

BOUL. Gouin Est 630, six pièces, ménage fait, 15.00.

BOUL. PIE IX 1441, milieu, 7 pièces, planchers bois franc, système chauffage, propre. Prix réduit. Main 4912; soir, Atlantic 0188.

BOURBONNIERE 2310. 4 appts, bain, gaz, fixtures électriques 15.00. S'ad. 2033, Aylwin. 292-4

BOULEVARD St-Laurent 5706, près Bernard, style appartement, 4 chambres et bain, 20.00. Soir, Calumet 5173M. 30,2

BOYER 7173. 7 appts modernes, bon marché l'hiver. Plateau 4688.

BOYER 6582, près Beaubien, 3, 5, 6 appartements, libres, prix réduit. Bélair 1840. 291-3

BREBEUF 4450, maison à louer. Bélair 8516J.

CARTIER 1615, près Demontigny, milieu, 6 pièces, bain, fixtures électriques, plancher bois dur, bonnes conditions. Tél. Est 6226. 30,2,5

CARTIER près Gilford, 5 appts, bain, tous éclairés. Calumet 3989F. 293-3

CHANCE Dezery, 7 appartements, bain, cave, 16.00. Avenue des Belges, 3 appartements, bain, 10.00. Iberville, 4 appartements, 10.00. Rosemont, 7ème, 4 appartements, bain, 10.00. Est 7459.

CHAPLEAU, plus bas que Mont-Royal est, neuf pièces, chambre de bain, loyer réduit. John Findlay Limited. Main 1907. Le soir Walnut 6727. 291-3

CHEMIN LASALLE, 4437, 4439, 4441, récemment décoré partout, six pièces et chambre de bain, occupation immédiate. The Royal Trust Company. Harbour 4221. 292-2

COIN RACHEL 166 et Henri-Julien, face église S.-Jean-Baptiste, cottage 10 pièces, très moderne, fournaise, garage. Est 4281.

MAISONS A LOUER

CHATEAUBRIAND, 7522-7524 logements modernes à sacrifice, adresse: 1607 Aylwin. Clairval 0920M. 293-3

CHATEAUBRIAND près Bélanger 7062 milieu 7 pièces $23. 7064, 3ème, 4 pièces $15. Plateau 2980.

DANDURAND près Chabot, 4 apts, moderne, bas prix. S'ad. Cal. 6431W. 292-2

DANTE 26. 4 appts, ménage fait 13.00. Bélair 0259.

DELANAUDIERE 5023, coin ruelle Boulevard S.-Joseph, 10 appts, garage. S'ad. 4714 Garnier. 289-5

DELAROCHE 6772A, 3ème, 4 chambres, ménage fait. Calumet 3277J. 291-3

DELAROCHE, près Beaubien et église, 5 appts modernes; ménage fait. Tél. Est 1940. 22,24,25,28,30

DELAROCHE, 5929, près Bellechasse, 4 pièces, ménage fait. Prix modéré. Cal. 8247W. 28,30,2

DELORIMIER 3429, nord Sherbrooke, 8 pièces, ménage fait, chauffé. Amherst 2451. 30,2

DELORIMIER, deuxième, 6 appts modernes, ménage fait, prix réduit, réservoir, électroliers. 5739 Delorimier. Calumet 4838M.

DELORIMIER, 1873, 2162 et 2172. Plainpieds 5 et 7 pièces; occupation immédiate. Loyer bas. Bélair 5914 ou Main 6278. 292-4

DES ERABLES. Nos 5670A-5674-5674A-5676, 4 appartements, planchers bois dur, fixtures électriques, bain, gaz, très moderne, $18. — 4ième ave. Rosemont, No 5529, deux logements, 3 appartements, planchers bois dur, fixtures électriques, gaz et bain, $16.—Wurtele. Nos 2298-2300, 2 logements, 3 appartements, fixtures électriques, gaz, $15—1ère ave. Rosemont, 5577, grande logement 7 pièces, plancher bois dur, bain, gaz, fixtures électriques, cave et garage, $35. S'adresser Robin Frères, 715 Gilford. Bélair 1609; le soir, Belair 1270J. 290-6

DESJARDINS No 1878. Flat chauffé à louer, prix raisonnable pour bon locataire. S'ad. 1872 Desjardins, Clairval 6805F. 291-3

DES ERABLES, 5684, 4 pièces, planchers bois franc, 15.00. 292-2

DULUTH. A vendre 4 appts meublés, bargain, cause départ. S'ad. Bélair 1461. 292-3

ESPLANADE 2121, milieu de six pièces, en bon état, loyer réduit, poêles et couverture de plancher à vendre. Bélair 7145F. 30,2

ESPLANDE 1708, près Villeneuve, logement chauffé. Voir concierge, 1711A Mance ou M. Jalbert, Main 0213. 27,28,30

FLAT 4 appartements, bon marché, moderne, garage. Amherst 1953. 5980 S.-Hubert.

GARNIER, plus haut que Laurier, quatre pièces, chambre de bain, loyer réduit. John Findlay Limited. Main 1907. Le soir, Walnut 6727. 290-4

GARNIER 4526, 7 pièces, système chauffage, logis très moderne. Amherst 5203. 292-4

GEORGES V. A 200 pieds de rue Notre-Dame, 4 logements neufs, 6 pièces. $18.00, 17.00, 16.00. Maurice Demers, 15 S.-Jacques, Harbour 4118. Le soir Est 7693F. 292-2

BERARD 48, 2 maisons, 5 chambres chacune, loyer 15.00, possession immédiate, gaz, électricité.

HARVARD 597, près Monkland, deuxième étage, dans Duplex. Loyer réduit. Clef à 599. Main 0213; soir Atl. 0750. 27,28,30

HENRI-JULIEN, 8785 à 8791, 4, 6 appts modernes, premier mois gratis. Calumet 5230. 290-6

HOGAN, 3 logements, gaz, électricité, bain, 15.00. Clairval 6403.

JACQUES HERTEL, près Boul. Gouin, 4 appartements, 2ème étage, bien éclairé. Calumet 3787J. 28,30

LACHINE, 24ème avenue, à très bon marché pour l'hiver, 5 et 6 pièces. Tél. West. 2635 le soir. 293-2

LACOMBE 870, Côte-des-Neiges, quatre et cinq appartements, ménage fait, prix modéré. Atlantic 4963J. 28,30

LAFONTAINE 2112, six pièces, un bas, décorera. Loyer réduit $20.00 par mois. McRae, Wal. 3677.

LARIVIERE, près Fullum 222. Haut, 4 chambres, électroliers, propre, chaud, éclairé, 14.00. S'ad. 1465 Bleury. Plat. 4373. 22,25,28,30

LARTIGUE près Démontigny, 4 appts, gaz, électricité, 15.00. 1753 Visitation.

LAURIER Est 722, 4 chambres modernes, fera le ménage, réduit. Amherst 8426. 293-2

LAURIER Est 96, 2 beaux logements, 4 et 7 appts. 292-2

LAVAL, 210, coin avenue des Pins, 6 chambres, planchers durs, fournaise, ménage fait première classe. Main 8553, Est 7216. 292-6

LESPERANCE, cinq pièces, gaz, électricité, bain, près église, écoles, tramways. $15 par mois. Trudel, 2231 Lespérance. Clairval 6308w. 290-4

LOGEMENTS de 4 pièces, modernes, chambre de bain en tuile, maison neuve, premier bloc en bas du Blvd St-Joseph. 4898 Henri Julien. 290-6

LOGEMENTS chauffés neufs, modernes, grands et petits, coin Bernard et Waverley. Calumet 6805M. 291-10

LOGEMENT moderne, 4 appts, gaz, électricité, bain, possession immédiate. S'ad. 803 Notre-Dame Est, deuxième étage. 291-5

LOGEMENT chauffé quatre chambres pour deux, trois personnes, poêle gaz, $30.00, 3419 Delorimier. Amh. 9977. 30,2,4

LOGEMENT moderne, 6 appts, gaz, électricité, bain, lavabo, ménage fait, entrée seule, possession immédiate. 610 Demontigny. 291-5

LOGEMENT à louer, 10.00. Calumet 1518 282-12

LOGIS de 5 pièces, 3ème étage. Bien éclairé et remis à neuf. Coin Ste-Catherine et Cartier. Possession immédiate, $25.00. Téléphoner Harbour 2952 ou s'adresser chambre 311, No 97, rue St-Jacques. 292-3

LOGEMENTS modernes, ménage fait, Des Erables, 4 pièces, $15.00; Bloomfield, 7 pièces; Orléans, 6 pièces avec fournaise, $25.00; St-Denis, près Roy, 8 pièces; Berri, près Cherrier, 8 pièces. Pierre Desforges, Main 8553. Soir, Lancaster 4048. 292-6

LOGEMENTS 6 appartements, 16.00, 4 appartements, 10.00, près écoles. 437, Hopper, terminus Avenue Parc.

LOGEMENT de 8 pièces. 4134 Ste-Catherine Ouest. 293-3

LOGEMENTS chauds, éclairés, 6 pièces, bon marché. 4121 S.-Hubert. Bélair 8001. 293-3

MAISONS à louer dans toutes les parties de la ville, chauffées ou non chauffées, de 3 à 9 chambres, loyers réduits entre $12.00 et $85.00, aussi magasins et entrepôts. La Société d'Administration Générale, 35 St-Jacques, Harbour 4192. 291-10

MAISON à louer 4 appts, prix modéré. 2124 Maisonneuve.

MAISONS neuves, six pièces, planchers bois dur. 7925 à 7937 Drolet. Pour visiter, téléphoner Calumet 1518. 293-4

MAISON neuve, rue Berri, 5 appts, plancher bois dur, cave, fixtures électriques, eau chaude 22.00. 7991 St-Denis. Cal. 0271F.

MAISON à louer 5 appts, bas, rue St-Hubert dans le nord. S'ad. 7413 St-Hubert. Cal. 1867. 291-5

MARLOW AVE, 14-14a, 6 et 7 chambres, système de chauffage, plancher bois dur, finition chêne, loyer modéré. S'adresser le jour au propriétaire, 380 Kitchener Ave. West. 1976, le soir, 23 Melbourne Ave, West 6968. 292-4

MARQUETTE, plus haut que Laurier, quatre pièces, chambre de bain, loyer réduit. John Findlay Limited. Main 1907. Le soir, Walnut 6727. 291-3

MARQUETTE, près Laurier, beau logement moderne, 9 apparrements, $45.00, combustible fourni. Fontaine, 136 Cherrier. Est 8887. 291-5

N.D.G., 2175 St-Jacques, 7 beaux appts, fournaise eau chaude, gratis pour octobre. Wal. 3813J.

NOTRE-DAME EST 3006 et 3018 — 12 pièces, fournaise et cave cimentée, pour louer chambres ou pension, site idéal. Bélair 7142. 292-3

ONTARIO 1617, 4-6 pièces, 15.00, bain, gaz, électricité. 293-2

OUTREMONT de l'Epée 268 près Fairmont, 8 pièces, 9,800. Plateau 2980.

OUTREMONT, avenue Champagneur, six pièces, chambre de bain, fournaise, loyer réduit. John Findlay Limited, Main 1907. Evening, Walnut 6727. 290-4

PANET, coin Demontigny, logement neuf, 6 apts chauffés, garage. Est 4061. 27,28,30,1

PAPINEAU, près Mt-Royal, 4 appts, émaillé, très propre, 22.00. 4668 Papineau. Amherst 6715. 293-2

PAPINEAU et Laurier, 4 appts, chauffés, très moderne. Rod. Corbeil. 5161 Papineau. 290-6

PARC LAFONTAINE, 3592, près Roy, grand logement chauffé, Main 8788. 293-3

PARC AVENUE 6053, près Bernard, 7 pièces, garage, chauffé. Tél. Atlantic 0869. 29,30,2

PARTHENAIS près Ste-Catherine 885. 7 pièces 5.00, ménage fait à neuf. Plateau 2980.

MAISONS A LOUER

PARTHENAIS 4776, 4 et 7 appartements, fini bois franc. Amherst 3764. 293-3

3 PETITS appts, modernes, propres, chauds, 3.50 par semaine, ou mois. 2054 Hogan. Bel. 9936.

4 PIECES bien éclairées, très propres, coin ruelle. $18.00. 1697 Viau. 293-2

PLESSIS, 1224, près Ste-Catherine, logements neufs, 5, 6 pièces. Est 3637. 290-4

POUPART, logements très chauds, propres. S'adresser 1 à 5 p.m. 1702 Iberville. 29,30,2

RIVARD, 3944, près Duluth, 5 pièces, ménage fait. Bélair 3399W. 292-4

ROBIN 107, 5 appts, ménage, possession immédiate.

RUE Evelina, Verdun, 10 pièces, 4 apts, chambre de bain. Clairval 0937.

RUE Mont-Royal, en face des Pères du Très Saint-Sacrement, ce sont les maisons les plus belles et les plus modernes des environs, prix raisonnable. S'adresser F. Trudeau, 1311 Bernard, jour Atlantic 3438, soir 0928W. 293-3

3425 etc., rue de Gaspé, près Villeray, maisons neuves et modernes. Oscar Desautels, 30 St-Jacques. Tél. Main 2219. 293-3

RUELLE Joly No 1, logement 5 chambres, bain, gaz, électricité, $16.00.

RUE St-Christophe 1805, logement de 3 pièces, avec passage, possession immédiate, S'ad. 1868 Wolfe 290-4

ST-ANDRE, 8052 à 8060, 7 apts, modernes, bon marché. Atlantic 1492. 290-6

ST-ANDRE 3918, 4 chambres, $20.00. Charlevoix 324, 5 chambres. Uptown 3617M. 28,30,2

411B ST-ANTOINE, 7 chambres, fixtures électriques, fournaise à eau chaude. 1 Gaudry. 6 chambres. Téléphone York 5818. 293-6

STE-CATHERINE Est 2796, coin Aird, troisième, 7 pièces, bon marché. Main 4912; soir, Atlantic 0188.

ST-DENIS 4282, près Rachel, sept grandes pièces, pour médecin-dentiste, avec garage. Lancaster 7006, Westmount 6285. 290-4

ST-DENIS 7320, coin De Castelnau, 5 pièces, dépense, cuve, construction neuve, loyer réduit, clef 390 De Castelnau. Notaire Bohémier, 99 St-Jacques. Harbour 4026. 289-6

S.-DENIS 6649A, près S.-Zotique, 4 chambres chauffées, planchers bois franc, tout neuf. Walnut 3996. 291-5

ST-DENIS 6254, coin Bellechasse, logement 4 pièces, chambre de bain, ménage fait. Tél. Bélair 2102. 291-5

ST-DENIS 4148, superbe logement à louer, entre Duluth, Rachel. Bel. 4825. 291-6

ST-DENIS, 5472, milieu, 4 pièces, électroliers, ménage fait. Atlantic 3416.

ST-DENIS 6710, ménage fait à neuf. Atlantic 5386. 293-3

ST-DENIS, 4254, près Rachel, 8 pièces, ménage fait. Bélair 3399W. 292-4

ST-DENIS 3420, près Sherbrooke, 6 pièces, 40.00 par mois. 292-4

ST-DENIS, 3621, vis-à-vis le carré St-Louis, 8 pièces, loyer raisonnable. 291-3

ST-DOMINIQUE, près Jarry, 6 chambres neuves, bois franc, occupation immédiate, Main 6615, Cal. 0119. 292-2

ST-HENRI 3 appts, ménage fait, 10 par mois, 81 Dagenais, J. Doyon. 291-5

S.-HUBERT 4322, près Marie-Anne à louer pour le 1er octobre, magnifique logement 7 grands appartements, tous les planchers en bois dur, ménage frais fait, électroliers au besoin. S'adresser 4324 S.-Hubert. 288-6

S.-HUBERT 6588, près Beaubien, 7 apts, ménage fait. Ad. jour 6586, soir Amh. 9977. 291-4

ST-HUBERT, 2018, près Ontario, magnifique logement de 8 grandes pièces, ménage frais fait. Est 5163F.

ST-HUBERT 8061, Villeray. Magnifique 5 pièces, neuf. Calumet 3584J. 290-6

ST-HUBERT, 4322, près Marie-Anne, 7 appts, 3ième, ménage fait. S'ad. 4324 S.-Hubert. 271-15

ST-HUBERT 2685, près Sherbrooke, 10 pièces, 2 salles de bain, cave, galerie et loyer réduit. Harbour 1333. Lancaster 1777. 290-4

ST-LAURENT, coin St-Zotique, logement, 6 appts, moderne, face église, bon marché. 3008 St-Laurent.

SANGUINET 1433, près Ste-Catherine, bain, électricité, gaz, 6 pièces. 290-4

SEIGNEURS 341. Beau grand plainpied du bas en parfaite condition. Jardin en arrière, $15.00. Bolton and Kennedy, Limited, Harbour 1726. 28,30

SHERBROOKE EST 940 — 7 appartements chauffés, modernes. S'ad. 944 Sherbrooke. 292-2

SHERBROOKE, 738, face Parc Lafontaine, 7 grands appts chauffés, bien éclairés.

SOUVENIR Avenue, 70. 7 appts, très propres, fixtures électriques, gaz heater. S'ad. 68 Souvenir. 293-3

VALMONT 6322. Près église Bordeaux, cinq pièces, gaz, fixtures électriques, bain. $8.00. Mai 1927, $15.00. Main 1802. Clairval 5523M.

VALOIS, 1641, beau bas, 6 appts, bain émaillé, cave cimentée, bon marché. Clairval 4717W. 289-5

VERDUN, 3620 Wellington, 6 appts, ménage fait à neuf. Westmount 8754. 28,30

VIAUVILLE, logements de 4 et 6 pièces, prix modéré. Alfred Leclaire, 1470 Leclaire. Clairval 0792. 291-5

VIAUVILLE 1865. Sicard, 6 pièces, modernes, $25.00. Clairval 3863J. 291-3

VISITATION 1935, près Ontario, 2 logements propres, bain, électricité, gaz. 290-4

YORK 21. Westmount, plain-pied milieu, 6 pièces. Main 7676. 288-6

WOLFE 1094. 4 pièces, poêle, gaz, fixtures, 18.00, octobre gratuit, bon locataire seulement.

WOLFE 1119, près Dorchester, 3 pièces propres, électricité, galerie, cour. 290-4

WOLFE 919, près Craig, 3 pièces propres, électricité, cour cimentée. 290-4

MAISONS MEUBLEES A LOUER

DELAROCHE 6757, 3 appts, bien meublés. 4450 Christophe-Colomb.

LARTIGUE, près Demontigny, 2 appts meublés à louer 5.00. 1753 Visitation.

MAGASINS A LOUER

BEAU petit magasin bien bon marché. 5488 Orléans. 292-2

BOURBONNIERE 1405, coin Sainte-Catherine, bon marché, chauffé, bonne localité, extra pour barbier, tailleur, etc. Pharmacie Rastoul, 2201 Ste-Catherine Est. 293-3

CHARLEVOIX 427, petit magasin avec logis de 4 appartements. Main 6537.

DROLET 869. Magasin, 6 appts en arrière. S'ad. 8304 S.-Denis. 293-3

ETAL de boucher avec ameublement, louera ou vendra. 2024 Fullum. 292-2

GRAND magasin ou manufacture. 1407 Valois, coin Ste-Catherine, moitié prix.

MAGASIN neuf, coin St-Zotique et St-Denis, bargain d'ici au printemps. Atlantic 5386. 293-3

MAGASIN de coupons à vendre, très bon marché. 1954 près Ontario.

MONT-ROYAL 408A. Magasin nouveau avec pièces. Soir, Coutu, Main 0242. Cal. 0878. 28,30,2

NOTRE-DAME Est 26, trois étages, environ 6,600 pieds. Main 4912; soir, Atlantic 0188.

RUE Mt-Royal Est, numéro 389, coin Resther, le plus beau magasin de cette fameuse rue commerciale, ce poste est extraordinaire pour tous les commerces. S'ad. F. Trudeau, 1311 Bernard. Jour, Atlantic 3438, soir 0928W. 293-3

ST-HUBERT près Isabeau, magasin neuf pour tous genres commerces. Cal. 2316F. 291-5

S.-HUBERT 5363, près Beaubien, neuf, 2 pièces arrière, fournaise eau chaude, bon marché. S'adresser 2130 Bordeaux. Amherst 9290. 293-2

SHERBROOKE Ouest 5548A, magasin à louer, chauffé, loyer $80.00 par mois. S'ad. Dominion Financial Corporation, Limited, 232 rue S.-Jacques. 28,30,2 h

DIVERS

AUX MALADES

ATTENTION. Tuberculeux fortunés peuvent trouver un traitement infaillible, rapide et sans remèdes, par don. Ecrire casier 87 la "Presse". 30,2

BOTANIQUE. Toutes maladies traitées avec succès par les plantes. Renseignements gratuits. Les Médicaments St-Germain. 5016 Rivard. Bélair 4210. 171-306

HEMORROIDES enlevés dans 8 jours. S'ad. 3259 St-Jacques. Walnut 3411. 286-8

AVIS DE RESPONSABILITE

A PARTIR de cette date, je ne serai responsable d'aucune dette contractée par ma femme ou quiconque. Elzéar Hogue, 340, S.-Georges. 293-3

APRES cette date je ne serai responsable d'aucune dette contractée en mon nom. Fred. Martineau, 284D, Des Carrières. 30 Sept. 26.

AVIS DE RESPONSABILITE

MA FEMME ayant quitté mon toit depuis le 2 septembre, je ne serai responsable d'aucune dette contractée par elle depuis cette date. Frédéric Laramée, Lacolle Jct., P. Qué.

COLLECTION

SALAIRE, loyer, jugements, billets, réclamations toute nature, collectés au pourcentage partout. Vanier. 15 Saint-Jacques, Montréal. 193-m.j.s

DEMENAGEMENT

NOUS transportons les valises pour $0.25, les pianos pour $4.00 minimum. J.-B. Baillargeon Express, Limited, 329, est Ontario. Tél. Est 6490. 289-6

DIVERS

A Acheter ou Prendre par Contrat

Je désire prendre des contrats pour la coupe du bois mou, ou acheter. Donnez qualité du sol, dimension du terrain, prix et conditions. Adressez Jos. Landry, P. O. Box 147, Station N, Montréal. 292-3 F

ATTENTION! maladies, troubles, peines, mauvaises habitudes, ivrognerie, cigarettes, gêne, timidité traités. Nouvelle méthode, 30 ans d'expérience. Prof. Fortier, 5997 S.-Denis. Cal. 4784. 28,30,2

HABITS seront vendus pour payer les frais si non réclamés dans 15 jours. 3708 Benoni. 292-3

LES EFFETS laissés et valise, pour loyer de chambre, seront vendus dans 3 jours, si non réclamés à 331 Notre-Dame Est.

LES GAGES dûs le ou avant le 30 septembre 1926, portant les numéros 43975 à 46058, seront vendus à l'encan public au No 51, Craig ouest, le 4 octobre 1926, à 10 a.m. Catalogues à l'adresse précitée. S. Ross Vineberg, prêteur sur gages.

REMERCIEMENTS à la Sainte-Vierge, St-Joseph, Sainte-Thérèse de l'Enfant-Jésus et Sainte-Rita pour faveur obtenue.

HOPITAUX PRIVES

ABSOLUMENT privé, hôpital pour convalescents et maternité. Mme Gauchet. Amherst 9570. 284-12

HOPITAL maternité, strictement privé. Mme Danis, Est 0030, 908 Ste-Catherine Est. 140-306

HOPITAL maternité privé. Madame Boisvert, 6615 C.-Colomb. Cal. 7299.

HOPITAL privé, 1815 St-André, pour maternité. Est 6926. 293-26

L'HOPITAL privé de Mme Racicot, hautement recommandé. No 1240 St-Hubert, près Ste-Catherine. Est 9257. 18,21,23,25,28,30

MATERNITE privée chez Docteur Le-Riche, 1687 St-Denis. Est 6955. 177-308

OBJETS PERDUS

CHIEN "Pékingisi" brun. Récompense. 392 Clarke ou station police No 4.

CHIENNE policière, dos noir, âgée 6 mois. Récompense, 7524 Drolet.

CHIEN policier allemand, couleur gris sable, répondant nom Byng. Récompense. S. Laramée, 7073 St-André. Bel. 4647.

MANTEAU de costume drab pâle perdu dans le village de St-Jacques l'Achigan. A retourner à Napoléon Lévesque, St-Jacques de l'Achigan, récompense.

PAQUETS de retailles de drap, sur la route de Saint-Gabriel de Brandon. Veuillez remettre à J. Elkin Co., 29 Vitré ouest. Récompense.

PERDU. Cheval rouge, 7 ans, pesant 1300, blanc dans le front, oreilles molles. Ce cheval était à l'herbe à St-Michel chez F. Michaud. Récompense pour ceux qui pourront donner bonnes informations. Belleau et Arcand, 1489 Clarke. Bélair 5309. 293-2

PERDUE, chienne Boston Bull mélangée, licence 6570. 3865 Mentana.

PETITE fourrure vison pour enfant, perdue dimanche avant-midi dans Carré St-Louis. Récompense, 27 Carré St-Louis. Est 4408.

PERSONNELLE

MADAME M. Gouley, modiste, du Salon Madeleine, rue Jeanne-Mance, est à New-York dans l'intérêt de son atelier.

REPARATIONS

A BAS PRIX, meubles rembourrés, vernissage, polissage. Portugais. Amherst 6050. 160-306

A BON MARCHE, matelas refaits, plumes nettoyées, désinfectées. Brosseau, Lancaster 1447 168-306

A. BOYER, matelas refaits, .75. Plumes désinfectées, meubles rembourrés, polis. 5047 St-Denis. Bél. 8328. 120-308

APPELEZ chez Fiset, Calumet 2240, matelas, lits de plumes lavés, refaits, meubles rembourrés, maison de confiance, 129 Beaubien Est. 217-306

MATELAS refaits, plumes nettoyées, désinfectées, meubles rembourrés. Watier, 4486 Delaroche. Bélair 3104. 281-26

MATELATS refaits, coutil compris, 2.50 en montant, meubles rembourrés. Lits plume stérilisée, vendra 13.50. Ferland Upholstering, 1195 Wolfe. Est 5123F. 260-38

TRANSPORT

A BEAVER TRUCK TAXI LTD.

470 Ontario est, déménagement, transport général, pianos, valises, ville et campagne. Ouvert le soir. Est 2767. 304-306F

AMHERST, 3949. Chamberland Frères, truck, transport général, pianos, 4.00; ménage 2.00 289-306

POUR livraison de n'importe quoi, n'importe où, n'importe quand. Téléphonez à Plante. Prix surprenant. Clairval 3588J. 293-30

ON DEMANDE A ACHETER

ACHETERA meubles, tapis, pianos, gramophones à prix raisonnables. Est 9293. 207-306

ACHETONS bibliothèques et livres usagés. Librairie Méthot, coin S.-Denis-Ontario. Lancaster 4708. 289-26

ALFRED RICHARD paye plus hauts prix meubles, tapis. Clairval 3645. 291-5

APPORTEZ vos vieux records complètements usés, je les paierai 0.04 en argent chacun, 1174 N. D. de Lourdes, près Dorchester. 25,28,30

MOTEUR stationnaire à gazoline, 3 à 5 forces. 1249 Panet.

ON DEMANDE bon restaurant avec bonne clientèle, bien situé. Dalpé et Cie, 4503 S.-Denis. Bélair 1033.

A VENDRE

ANIMAUX

CHIEN policier alsacien pure race, doux, deux ans. Tél. 6 à 9. Atlantic 6158W.

CHIEN policier Alsacien âgé 4 mois. S'ad. 2 Hébert.

CHIEN alsacien black and tan, 14 mois, petit-fils Jerri Van Oberkcham, champion international et aussi jeune chienne 6 semaines, beauté. Clairval 5426F. 30,2

CHIENS pensionnés, tondus, traités. Dr Villeneuvev, médecin vétérinaire, 200 Dorchester ouest. Lancaster 4894. Vaccination, bains. 290-6

ACCESSOIRES D'AUTOMOBILES

APPAREILS de soudure oxyacétylénique spéciale. Welding & Supplies, 3445 Parthenais, près Sherbrooke. 285-m,j,s

AUTOMOBILE LIMITEE

232, Sanguinet. Garage départemental avec assortiment énorme de pièces de rechanges neuves pour toutes marques. Aussi en magasin 1800 autos de tous modèles mis en pièces, vérifiés et vendus à 40% de réduction. Equipe de mécaniciens jusqu'à 2 hres a.m. La meilleure place achat vente, échange de chars, gros ou petits, vieux ou nouveaux, etc. F

BATTERIES rechargées, reparées. A. J. Léger, 301 Côte Beaver Hall, Lancaster 4641. 289-m,j,s

CHAUFFERETTE pour limousine, $5.00. 1950 Lafontaine, Hochelaga.

PARTIES et accessoires d'autos. Neuveaux, anciens modèles. Propriétaires de garages entrez voir le plus grand assortiment d'accessoires d'automobiles du Canada. 4564 S.-Denis, Bélair 5195 Branche 505 S.-Jacques. Main 1111. 28,30,2

PARTIES usagées et neuves, achète et vend vieux chars, achète rebuts de toutes sortes. S. Brasseur, 18 Clarke, Lancaster 2860. 291-5

150 PNEUS usagés de toutes grandeurs. 915 Amherst. 292-4

PNEUS 30, 3½—32, 4½—33, 4—34, 4½—33, 5, usagés, 915 Amherst. 292-4

AUTOMOBILES A VENDRE

A BAS PRIX. Essex Coach, démonstrateur, termes faciles. Appelez entre 9 et 10 hrs le matin. E. Beausoleil. Clairval 0290. 291-3

AUTO réparé à votre garage. .75 heure. Chamberland Frères, 4468 Parthenais, Amherst 3940. 292-6

AUTOMOBILES A VENDRE

ATTENTION ACHETEURS

Il ne nous reste que 10 chars usagés que nous vous vendrons à des prix et conditions extraordinaires. Venez les voir. Robin Frères, 3483 Av. du Parc. 28,30,2 F

AUBAINES dans les meilleurs autos d'occasion en ville comprenant Pierce-Arrow, Packard, Cadillac et autres. Prix de $260 à $6000. Demandez M. Butler, Grenier Motor Company Ltd.; le jour, Plateau 1231-2. Le soir, Atlantic 0584W. 293-m.j.n

AUTOMOBILE LIMITEE

Hudson coach 1923, Haynes touring 5 passagers 1924. Gray-Dort Six Special, 1922. Jewett touring 1924. Ford coupé. Ford sedan. Studebaker touring. Gray-Dort 4 cylindres 1923. Willys-Knight touring 1923, Ford runabout. McLaughlin taxi. 1580 Sanguinet. Lancaster 2294. 291-6 F

AUTOMOBILES RECOMMANDABLES

Packard 7 pass. limousine. Chrysler Imperial sedan 1925. McLaughlin 7 pass. sedan. Studebaker 1926 sept pass. sedan. Studebaker 1924 cinq pass. Reo cinq pass. sedan 1923. Jordan sedan 5 pass. Paige touring 1923. M. Forget, Lancaster 4151. Packard Montreal Motor Co., 307 University. 291-5 F

AUTOMOBILISTES, 750 pneus cordes, légèrement usagés de toutes grandeurs 28 x 3 à 40 x 8, 4, et plus. Côté Tire Shop. Calumet 2598. 8721 St-Laurent. 292-4

AUTOMOBILE Chandler Sedan démonstrateur. Limousine Marmon 7 passagers, comme neuve. Oakland Coach 1926. Nash Coach Advance Six, acheté neuf décembre 1925. Willys-Knight Sedan 1924. Hudson Coach 1923. Maxwell Coach 1924. Ford Tudor 1923. Coupé 1924. Vingt tourings parfaite condition. Canada Motor Car Company, 3485 avenue du Parc. 291-6

AUTOS USAGES FRANKLIN

2 sedans 1924 aussi bons que des neufs, 1 sedan 1919, 1 touring 1922, 2 tourings 1919, garantie donnée avec chaque auto. Visibles à 677 ouest, S.-Paul, Co-Operative Car. Main 1458. 293-3 F

AUTOMOBILE Grant Six à vendre pour 30.00, 6377 Drolet, Main 4914.

BARGAIN. Essex coach 1925, comme neuf, 625, licence comprise. Amherst 4948. 292-4

BARGAIN, sedan Studebaker, pneus tout neufs, 150.00, faut vendre absolument. 1153 Marie-Anne. 293-2

CADILLAC touring, en bon ordre, pneus neufs, licence, faut vendre, 195.00. 830 Laurier Est. Amherst 9786.

CHEVROLET en bon ordre, 125.00. 4803 Colonial.

CHRYSLER 60 Coach, 2 mois d'usure. Ce char est comme neuf. Voyez ce char avant d'acheter. 228 Sherbrooke Est. 291-5

CHRYSLER 60 Sedan. N'a fait que 2500 milles. Doit être vendu immédiatement. 228 Sherbrooke Est. 291-5

CHRYSLER Sedan comme neuf. Occasion extraordinaire. Demandez une démonstration. M. Rousseau, le soir seulement, Atlantic 4773. 291-3

COACH Pontiac, démonstrateur, $950.00; comptant 350.00; balance, paiements faciles. Clermont Motor. Bélair 3948. 291-5

COACH avec licence, et tous les extras, 6 cylindres parfait ordre. Faut vendre. Aucune offre refusée. S'adresser de 1 à 2 et 6 à 8 à 95 Laurier Ouest. 291-6

CONTRAT DE TAXI

à vendre avec char. Provincial Motor Sales Ltd. 2320 Lafontaine près Pie IX. A. E. Gadbois, gérant. Clairval 5736. 291-5 F

COUPE Ford 1922, 1923, frais peinturé, 5 pneus neufs, moteur en parfait ordre 225.00 à 275.00, comptant 75.00. Balance 18.00 par mois. Clermont Motor, Bélair 3948. 291-5

COUPE Ford 1923, verni, overhaulé, 6 pneus, 190.00. Clairval 6403.

COUPE Pontiac démonstrateur, $800.00; $300.00 comptant, balance paiements faciles. Clermont Motor, Bélair 3948. 291-5

DIANA routière, huit cylindres en ligne, modèle Palm Beach 1926, vendra à prix raisonnable, seulement trois mois d'usage. S'ad. à 625 Notre-Dame Ouest. Tél. Main 2514. 292-2

DODGE, sedan de luxe, 1926, 2 mois d'usage, véritable char neuf, bargain pour comptant. Belair 0917. 292-2

ESSEX DEMONSTRATEUR

Modèle 1926 comme neuf. Faites une offre. Hudson coach 1922. Hudson sedan 7 passagers 1922. McLaughlin 7 passagers, sedan. Ford sedan et 20 autres à $100 et plus. Termes faciles. Faites une offre. Echange. Provincial Motor Sales Ltd. 2320 Lafontaine près Pie IX. Ouvert le soir. 292-4 F

FORD Tudor 1926, équipé avec essieux Rocksteel, 5 pneus ballons, pare-chocks, etc. Aucune différence avec un neuf. Prix attrayants. M. Forest, Généreux Motor, 256 Ontario ouest. 291-3

FORD touring; il nous reste encore quelques tourings que nous devons sacrifier immédiatement à prix extrêmement bas. M. Forest, Généreux Motor Co., 256 Ontario ouest. 291-3

FORD Coupé, parfait ordre, bargain, 6759 St-Valier. Cal. 8816W. 292-2

FORD spécial, overhaulage complet $40.00, parties en plus, possédons tout l'outillage moderne pour réparation des Fords. Peinture Opex. Généreux Motor Co., 39 Balmoral, Plateau 2040. 275-m,j,s

FORD TUDOR 1926

Peinturé récemment. Bons pneus et mécanisme en parfaite condition. Termes. M. Brais, 802 Ouest, rue Ste-Catherine. 293-2 hF

FORD Sedan, parfait et fonctionne comme un neuf, beaucoup d'extras, très peu usagé, $120 comptant et $18 par mois comprenant intérêt, assurance, licence. L. C. Branchaud, 2060 Bleury. Plateau 3577 ou Atlantic 4863J. h

FORD Sedan 1923 en bon ordre. Aucune offre raisonnable refusée. Démonstration. Atlantic 3536F.

FORD Sedan Tudor, 1926, comme neuf, occasion à saisir pour $550. Voyez Carrier, chez Just Motors Limited, 5 Parc Avenue (coin Sherbrooke). Plateau 2181. 30,2

FORD coupé, parfaite condition, téléphone Est 4206. 30,2

FORD sedan 1923, récemment peinturé. Essieu Rocksteel, amortisseur de chocs, odotachymètre, pare-chocs, 180.00. Bél. 5580w.

FORD sedan, en usage deux étés, beaucoup d'extras, 185.00 ou la meilleure offre. Cal. 4166.

FORD touring en bon ordre, $50 avec licence. Jos. Bonhomme, Ltée, 200 Guy. 28,30

FORD Tudor 1925, 5 bons tires neufs, en bonne condition, bargain. S'ad. 5125 Sherbrooke Ouest. Lucien Levesque. 292-2

GRAY DORT touring, remis à neuf, bon marché. 5727 Chabot. 292-2

HUDSON touring, parfaite condition, sacrifierait. Atlantic 6656. 292-3

HUDSON Sedan en parfait ordre, à vendre ou à échanger pour coupé ou sedan Ford. S'ad. 6965 Delaroche. 29,2h

JEWETT TOURISME

Peinturé et mécanisme en exceptionnellement bonne condition. A vendre tout de suite. Propriétaire part pour Europe. M. Rusconi. Uptown 9124. hF

100 MACHINES à votre prix, toutes les marques, sedans ou tourings à vendre ou à échanger, aucune offre refusée. 5363 St-Denis. Belair 0917. 292-5

MAXWELL Touring en très bon ordre, modèle récent. Il faut vendre. 400.00. 228 Sherbrooke Est. 291-5

MAXWELL Sedan modèle Sport; overhaulé et peinturé en neuf. Un vrai bargain. 228 Sherbrooke Est. 291-5

McLAUGHLIN 1922, 5 passagers. Touring et un 7 passagers. Touring à 250. Venez les voir. 228 Sherbrooke Est. 291-5

McLAUGHLIN Buick coupé 1921, en parfait ordre, overhaulé à neuf, avec licence, $550.00. Bérard, Lancaster 2286. 292-4

McLAUGHLIN 1926, Coach, Master-Six, véritable aubaine, termes faciles, char pratiquement neuf. Bélair 0917. 292-3

McLAUGHLIN Sedan 1925. Ce char est comme un neuf. Venez le voir avant d'acheter. 228 Sherbrooke Est. 291-5

McLAUGHLIN 4 passagers Coupé, modèle récent. A sacrifice. Venez le voir. 228 Sherbrooke Est. 291-5

NASH démonstrateur, sedan 5 places 1926; Nash Coach Special Six 1926, ayant servi à la démonstration; Nash Coach, 8000 milles, bons pneus, 1926; routière Nash 1925, en parfait état; touring Nash tout neuf à un rabais spécial; coupé Dodge 1925, pneus ballons, excellent état, Jewett sedan 1924, moteur en parfaite condition, peinturé à neuf, bons pneus. Legaré-Nash-Motors, 3416 Ave du Parc, Plateau 3937. 292-2 h

OLDSMOBILE Touring, 8 cylindres. En parfait ordre partout. 804 Ste-Catherine Ouest. UP 9124. 293-3 h

OVERLAND COACH, 6, 1925, $900.00; sedan Gray 1923, $400.00, les deux en parfait ordre, bons pneus, peinture neuve, garantie, conditions faciles. Jos. Bonhomme, Limitée, 200 Guy. 25,28,30

AUTOMOBILES A VENDRE

Offres Spéciales d'Autos Usagés

Chaque année la Willys-Overland vend des centaines d'autos usagés et en agissant ainsi s'est acquis une réputation d'intégrité et de procédés honnêtes. Nous devons continuer à protéger cette protection. Coach Overland, $750. Touring Red Bird Overland, $500. Touring McLaughlin, $700. Touring Studebaker, $575. Sedan Ford, $175. Coupé Ford, $325. Touring Nash, $350. Sedan Dodge, $575. Touring Premier, $850. Willys-Overland Sales Company Ltd, angle avenue du Parc et rue Sherbrooke. Plateau 3688. Ouvert le soir. F

PACKARD Twin Six 1921 avec rumble seat en arrière, en très bon ordre. Venez faire une offre. 228 Sherbrooke Est. 291-5

PEERLESS 7 passagers Sedan, overhaulé et peinturé en neuf, modèle récent, pneus ballons, etc. Sacrifiera pour vente immédiate. 228 Sherbrooke Est. 291-5

RICKENBACKER Sedan - Brougham 1925, en parfait ordre, à sacrifice pour du comptant. 712 DeMontigny Est. 293-3

RUNABOUT ou light delivery Ford 1923, en parfait ordre, avec tous les accessoires, pneus neufs, distributeur Atwater-Kent, démarreur, pare-chocs, à vendre ou échanger pour camion, 1 ou 2 tonnes. Tél. West. 4076. 518 Workman.

SEDAN Hudson 1923, 7 passagers, en parfait ordre, une occasion pour hommes de taxi. $400.00. Conditions faciles si désirées. Clermont Motor, Bélair 3948. 291-5

SEDAN Dodge en excellent état mécanique, entièrement équipé et nouvellement peint. Une excellente occasion pour le prix. Plateau 3688. M. Sylvain.

SEDAN STAR 1923, frais peinturé, 5 pneus neufs, marche comme neuf; une occasion à 350.00; comptant, 75.00; balance conditions faciles. Clermont Motor. Bélair 3948. 291-5

STAR Touring 1923, en très bon ordre, peinture neuve, etc. Une aubaine. 228 Sherbrooke Est. 291-5

STUDEBAKER Special Six Sedan 1923, vient d'être overhaulé et peinturé. Une aubaine. 228 Sherbrooke Est. 291-5

STUDEBAKER sedan, spécial six, 1925, 5 passagers, parfaite condition, sacrifierait. Atlantic 6656. 292-3

TAXI avec contract et taximètre, Studebaker 1923, bon ordre, conditions faciles. Est 9105. 292-4

TAXI avec contrat, $250; conditions faciles. S'ad. 1950 Lafontaine; Hochelaga.

TAXI Hudson 1925, bon ordre, avec contrat dans la Mallen Association taximètre, comptant ou termes. S'ad. Bel. 5939w.

TAXIMETRE complet. Aussi top d'hiver pour Oldsmobile et Studebaker. Montfort Garage, 51 Montfort. Main 7246. 292-4

TOURING Ford en bon ordre, 5 pneus, moteur marche très bien, $75.00 à $100. Conditions faciles si désiré. Clermont Motor, Bélair 3948. 291-5

TOURING McLaughlin 1920-1922, en parfait ordre, bons pneus, $200.00 à $300. Comptant $100.00; balance $20.00 par mois. Clermont Motor, Bélair 3948. 291-5

TUDOR Ford 1924, 1925, frais peinturé, 5 pneus neufs, moteur en parfait ordre, $375.00 à $425.00; comptant $100.00; balance conditions faciles. Clermont Motor, Bélair 3948. 291-5

UNE chance d'acheter un auto usagé garanti à moins que la valeur d'u marché. La semaine des autos usagés Studebaker commence le 25 septembre. Ne manquez pas cette vente qui aura lieu pour la commodité du public à 604 S.-Catherine ouest et 209 Université. Toutes marques et tous modèles. Prix pour convenir à toutes les bourses. 292-4

VOULEZ-VOUS un bon auto usagé, profitez des merveilleuses aubaines suivantes. Conditions faciles. Chevrolet touring $75; Hudson touring $125; Ford touring $150; Gray Dort touring $225; Ford sedan $275; Chevrolet touring $325; Chevrolet touring $400; Ford Tudor $400; Chevrolet sedan $450; Dodge touring $475; Hudson touring $650; Hudson de course $650; Hudson coach $800; Hudson coach $1050. Legaré Automobile and Supply Co., Ltd., 1545 Boul. S.-Laurent. Bélair 2446-9560. 289-6 h

WILLYS-KNIGHT 5 passagers Sedan overhaulé et peinturé en neuf, pneus ballons, etc. Le tout en très bon ordre. Un bargain $650.00. 228 Sherbrooke E. 291-5

AUTO-CAMIONS A VENDRE

CAMIONS Gotfredson — Prêts pour livraison immédiate, camions de 1, 2, 3 et 5 tonnes, avec ou sans carrosseries et cabines. Les meilleurs prix et conditions de la ville. Venez voir. Gotfredson Corporation Limited, angle rues Guy et S.-Jacques. Up. 9234. 282-12h

CAMION Ford, 1 tonne, en bon ordre, $150 seulement. St-Amour, 39 Balmoral. 291-3

CAMION Ford, une et une demi-tonne, carrosseries pour tous genres de commerces; bons pneus, le tout en parfait ordre. 200.00 à $375.00.—75.00 comptant, balance conditions faciles. Clermont Motor. Bélair 3948. 291-5

CAMIONS — CAMIONS

Ford, 1 tonne, en parfait ordre. Vraie aubaine. Venez vous convaincre. Comptant ou à termes très faciles. M. Forest, Genereux Motor Co., 250 Ouest, Ontario. 291-3 F

TROIS camions automobiles de 3 tonnes, en parfaite condition, avec monte-charge et boîte en fer, à vendre ou à échanger. S'ad. à National Construction Co., Limited, 203 rue du Pont, Québec. Tél. 2-4662. 207-m.j.s.n

TRUCK FORD A SACRIFICE

Ford camions de livraison légers, capacité 100 lbs et d'une tonne, rebâtis, très bon ordre, carrosserie pour tout genre de commerce, à grande réduction pendant septembre. Venez les voir. Conditions faciles. Jos. Bonhomme, Limitée, 200 Guy. 25,28,30 F

AUTOMOBILES DEMANDES

AUTOMOBILE demandé, échangerait pour terrain et argent. Amherst 6007. 27,30,2

CAMION DEMANDE

en échange d'un automobile de promenade, très propre et en parfait ordre. Robin & Frère, 3483 Avenue du Parc. 292-4 F

CHEVROLET ou Essex coach 1925. Paiera argent comptant pour bargain. O. Salvail, garage Messier, 2658 Adam. 293-3

ST-DOMINIQUE, 3 logis neufs, 6 chambres, finies bois franc; prendra auto fermé, modèle récent. Cal. 0119. 292-2

A VENDRE DIVERS

CAISSES enregistreuses National, seconde main, garanties à bon marché, conditions faciles. Landry Cash Register Co., 4 Saint-Laurent, Main 5747. 166-306

CAISSES enregistreuses achetées, vendues, échangées, réparées. Landry & Berthiaume Limitée, 1 Notre-Dame est. Main 4357. 91-306

CAISSES enregistreuses, moulins électriques pour trancher et hacher la viande, balance "Dayton". Bon marché. Tél. Plateau 5372. 293-3

CHAISE barbier bois blanc 28.00, à vendre. 542 Albert.

CHAISE de barbier à vendre. S'ad. 604 Notre-Dame Ouest.

CHAUDIERES EN CUIVRE

Chemise de vapeur, une d'une capacité de 35 gallons, $50.00, capacité 150 gallons, $150.00. Tarshis & Sons, Ltd, 184 rue McGill. 16,23,30 hF

COUPONS de toutes sortes à vendre à prix très raisonnables. Textile Wastes Company, 135, ave Van Horne, Montréal. 288-306

TOUR, petit tour, marque Dalton, banc de 30", sur pieds, avec plateau universel (chuck) porte-outil et attachement. S'adresser après 7 p.m., 7213 St-Denis. Tél. Calumet 6213M.

ARTICLES DE SPORT

FUSILS, carabines, revolvers, articles de sport de toute description achetés, vendus, échangés. 37 Craig Est. Lancaster 2403. 28,30,2

AMEUBLEMENTS A VENDRE

AMEUBLEMENT 12 chambres à vendre. 176 Ste-Catherine ouest. 290-4

AMEUBLEMENT 4 appts, bon marché, continuation du bail. 1241 Delcourt. 291-3

AMEUBLEMENT salle dîner noyer, chambre noyer, chesterfield, tapis, piano, gramophone, peu usagés. 4859 Parc Avenue, près Boulevard St-Joseph. 290-6

AMEUBLEMENT, 3 apparts à vendre, complet ou séparément. Continuation du bail. 1675 Wolfe.

AMEUBLEMENT 8 appts, ménage fait. Aucune offre raisonnable refusée. 1744 S.-Denis.

AMEUBLEMENT, piano, gramophone, chesterfield, tapis, salle dîner noyer, chambre noyer 4154 Parc Lafontaine, près Rachel. 290-6

Aux annonceurs

L'insertion et la classification des petites annonces classées pour l'édition du samedi seront garanties seulement si reçues avant 6 hrs P.M. le vendredi soir.

AMEUBLEMENTS A VENDRE

AMEUBLEMENT à vendre, 8 appts, bonne localité pour chambres. 1641 S.-Hubert.

AMEUBLEMENT 4 appartements, bon marché, continuation du bail. 580 Orléans. 293-3

AMEUBLEMENT 4 appts modernes 175. Lower bas. Bélair 7357; 5339 St-Denis.

AMEUBLEMENT 6 appts, continuation du bail, vendra pour 150.00. S'ad. 1260 Panet. Est 5110J.

AMEUBLEMENT à vendre avec continuation du bail si désiré. 2301 Bordeaux, cause de départ. 293-3

AMEUBLEMENT 6 chambres à vendre. Est 5840W le soir.

AMEUBLEMENT de 4 appts, bon marché, continuation bail, loyer $15, cause mortalité. 3458 Des Erables. 293-3

AMEUBLEMENT 7 appts à vendre. S'adresser 2043 St-Denis.

AMEUBLEMENT de chambre à coucher 5 morceaux, noyer français, valant 185.00. Spécial pour cette semaine 129.00. Joseph Lagarde, 4008 St-Denis, coin Duluth. 23,25,28,30

AMEUBLEMENT de boudoir en chêne fumé, 7 morceaux, valant 45.00 pour 29.95. Joseph Lagarde, 4008 St-Denis, coin Duluth. 23,25,28,30

AMEUBLEMENT chesterfield chambre coucher noyer, salle dîner, le tout comme neuf, vendra en bloc ou séparément, logement à louer si désiré. 138a Cherrier. 292-2

AMEUBLEMENT salle dîner noyer, chambre noyer, chesterfield, piano, vacuum cleaner, lampe, chance exceptionnelle, 5870 Ave. du Parc, près Bernard. 290-6

SITE idéal pour louer des chambres. Ancien numéro 141 St-Denis.

ARTICLES DE MENAGES

AMEUBLEMENT 6 appts, 4 chambres louées. 415A Demontigny. 292-4

A QUI la chance? 3 sets de chambre, noyer antique, 2 sets de salle à dîner, 9 morceaux, set de cuisine, 15 stores et tapis pour futurs mariés. Faut vendre. Venez voir avant d'acheter. 423 Mt-Royal. 29,30,2

A SACRIFICE. Nous vendons tout notre stock de beaux sets de chambre, sets dîner, divanettes, chesterfields, rugs, congoleums, prélarts, poêles, avant les travaux de démolition pour l'élargissement de la rue Rachel. Archambault, 4179 St-Denis. 293-6

BALAYEUSE électrique "Hoover" avec accessoires; occasion, téléphone Est 1259.

BEAU ménage complet à sacrifice, cause départ, aussi lingerie d'homme et femme. 1296 Delorimier. Est 2261J.

BEAU set chesterfield 3 morceaux. Une aubaine. Clairval 6367J. 293-3

BEAU set chesterfield, 1 chambre, sofa recouvert en cuivre. 19 Sherbrooke Est. Lancaster 6760. 293-3

BEAU set chesterfield, set salle dîner, noyer, chambre coucher, piano, lit, gramophone. 5407 Avenue Parc. 292-2

BEAU petit poêle en fonte comme neuf, 12.00, 4624 Cartier, près Mont-Royal.

BEAUX lits en acier avec matelas et sommier spirales valant 25.00 pour 17.49. Joseph Lagarde, 4008 St-Denis, coin Duluth. 23,25,28,30

BELLE petite armoire propre, toute neuve à vendre, 1284 Beaudry.

BON poêle de cuisine à vendre. S'ad. 1176 Rachel.

BON poêle fournaise à vendre à bon marché. 5332 Drolet.

CARPETTES Axminster 6.6 x 9, $15 et plus. Carpettes Wilton françaises, 6.6 x 9, 27.50 et plus. Carpettes persanes et chinoises à prix grandement réduit. N. Lande Co., Ltd, 153 rue Peel, angle Ste-Catherine. 7,11,13,15,18,20,22,25,26,29,30

CARROSSE de bébé à vendre bon marché. 1468 Amherst. Est 6280W.

CHAISE rug, table sofa-lit, bureau de toilette en bonnes conditions, cause départ, visible après 7 hrs. 15 Durocher, appt. 28.

CHAUFFERETTES Québec, glacière, poêle à gaz, images, 2 lits rayon violet. 2205 Esplanade.

CHESTERFIELD de toute beauté, doit être vendu à sacrifice. 4551 Chambord.

CHESTERFIELD, set chambre, dîner, divanette, buffet, table, chaises, lits, bassinettes, carrosses, etc. Sacrifice. 2496 Ontario. 293-6

CHESTERFIELD en mohair, 2 mobiliers de chambre à coucher en noyer, mobilier de salle à manger, carpettes, comme neufs, 181 ouest, rue Mont-Royal. 291-5

CHESTERFIELD, couverture tapisserie, damas, velours, mohair, etc. Derniers modèles; échantillons. Enchères Baillargeon. 25,28,30

CHESTERFIELD mohair, chambre coucher, salle dîner, piano, rug, faut vendre sacrifiera, 68 Boulevard St-Joseph Est. 291-6

DAMES et messieurs, venez visiter notre magasin de meubles et vêtements pour hommes ou femmes, peu usagés, bas prix. 12 Rachel ouest, près Marché St-Jean-Baptiste. 270-m,j,s

DEUX poêles à gaz à vendre, bonne condition, bas prix. 7229 St-Denis.

DEUX tapis à vendre. S'ad. 32 Eadie, Côte St-Paul.

FOURNAISE, poêle à vendre, parfait ordre. 15.00. 6827 Delanaudière.

FOURNAISE No 4, parfait ordre, 4540 Delanaudière.

FOURNAISE eau chaude Gurney No 4, basse, double, peu usagée. Westmount 8754. 28,30

FOURNAISE Daisy No 3, parfaite condition pour système d'eau chaude, $65. Concierge, 22 Ste-Famille ou Bélair 7628M.

FOURNAISES No 1, No 4, rugs Wilton, Axminster, Victrola à vendre. St-André 1670. Est 5620.

FOURNAISE avec fourneau, lit, boîte. 5862 Denormanville, près Fleurimont.

FOURNAISE passage ayant à peine servi, valant 30, pour 14., aussi heater à gaz, 12. 4454 St-Laurent. 283-3

FOURNAISES et poêles de toutes sortes, garantis pour chauffer et cuire. Nous avons une ligne complète d'ameublements de maison, comptant ou à termes faciles. Nous échangeons les meubles. St-James Furniture Co. Ltée, 1168 St-Jacques, coin Fulford. Uptown 1599. 290-6

1 GARDE-ROBE, 1 set chesterfield, un set salon, un gramophone, vraie aubaine. 12 Rachel ouest, près marché S.-Jean-Baptiste. 292-3

LAMPES de piano ou Chesterfield valant 20.00 pour 9.95. Joseph Lagarde, 4008 St-Denis, coin Duluth. 23,25,28,30

MACHINE à coudre Singer, basculante, parfaite condition, bien bon marché. 856 Ontario Est. 291-3

MACHINE à coudre garantie comme neuve, bon marché. 1649 Chambly.

MACHINE laver électrique Blackstone, parfait ordre, 55.00. 6827 Delanaudière.

MACHINES Singer 15.00, 25.00, 35.00, avec garanties. 2248 Ontario, coin Joliette. 27,30

MAGNIFIQUE couvre-pied à vendre, travaillé au Richelieu, véritable oeuvre

MAGNIFIQUE nappe brodée à la main, lit simple, lit enfant émaillé, complet, 6395 Laurier.

MENAGE à vendre de 4 appts, bon marché. 11 rue Hébert. 292-2

MEUBLES de toutes sortes au deuxième étage. Enchères Baillargeon. 25,28,30

MEUBLES prix spéciaux .50 sets boudoir, 8 morceaux, 28.00, matelas 4.95, lits acier 5.95, sommiers spirales 3.90, meubles échangés, comptant, crédit. Le plus grand établissement dans l'Est. National House Furniture Co. Ltd., 1044 Ste-Catherine Est. Est 6772. 289-26

MEUBLES DE SECONDE MAIN

Lits en fer, 1.00; en cuivre, 5.00. Sets de salon, divanette, garde-robes, bureaux de chambres, tables toilette, sideboards, tables et chaises Davenports, lits-tables, lits-meubles, pupitres d'offices, carrosses d'enfant, moulins à laver. E. Germain Fils, 963 Est, Sainte-Catherine. 290-6 F

ARTICLES DE MENAGES

MENAGE 600.00 pour 250.00, aussi auto. 101 Mont-Royal Est. 293-3

ON achète, emmagasine, échange meubles, poêles seconde main. 1769 Amherst. Est 8839W. 273-26

POELE de cuisine à 6 ronds bon état, bargain. Bélair 5745m.

POELE presque neuf, marque Islet, à vendre bon marché, 5684, 7ième avenue, Rosemont.

POELE-fournaise quatre ronds avec fourneau et corniche, état neuf, $25. Berri 7540, apt 2. 293-3

POELE de cuisine à vendre. Aussi fourneau pour plaque à gaz. Bon marché. Plateau 1450. 130 Ste-Famille.

POELE à gaz McCleary, 4 ronds, 2 fourneaux. S'ad. 4529 Fabre. 292-2

POELE électrique, poêle à gaz, valise, lit à coulisse. Prix modéré. 3912 Parc Lafontaine.

POELES toutes sortes, 15.00 en montant, directs de manufacture, aussi réparages. National House Furniture Co. Ltd., 1044 Ste-Catherine Est. Est 6772. 289-26

PRELART, poêle à gaz, fournaise, lit en cuivre, vaisselle, article de ménage, etc. S'ad. 4920 rue Cartier.

PRELART incrusté valant 2.00 pour 1.39. Joseph Lagarde, 4008 St-Denis, coin Duluth. 23,25,28,30

REPARAGE et nickelage de poêles, échange de toutes sortes, Hamel & Guertin, 920 Ontario, 709 Lafontaine, Amherst 9140-4856. 25,30,2,7,9,14

RUG et sofa. 3918 St-Hubert.

SET de salle à dîner, 9 morceaux moderne, "American Walnut", vendra à sacrifice. D. Zittrer, 5018 Garnier, coin Boul. St-Joseph. 30,2

SET de chambre, sideboard, rug, etc. 6449 Delanaudière. Calumet 5484F.

SET A' THE, GRATIS!

à chaque acheteur de $200.00. Set salle à dîner, 9 morceaux, noyer, $99.00. Couchette complète, 17.95; matelas coton, 5.75. Termes faciles. Mount Royal Furniture, 629, Mont-Royal près Delaroche. 16,18,21,23,25,28,30 F

TRES beau set de boudoir, 7 morceaux, 60.00, 3612 Verdun. 293-2

BICYCLES ET MOTOCYCLETTES

BICYCLE avec side car, bargain. 124 Eadie, Côte St-Paul.

NOUS avons quelques motocyclettes de seconde main à vendre, bonnes conditions, $50.00 et plus. Aussi machines neuves; termes faciles. Une visite est sollicitée. Envoi de catalogue gratuit sur demande. J.-P. Dupuis, 1384 St-Laurent. Bélair 7499. 293-3

BOIS ET CHARBON

ACHETEZ retailles de plancher ou bois franc scié et fendu, 10 sacs, 2.00; 26 sacs, 5.00. Charbon Scranton à vendre. Est 0630. 288-30

5,000 CORDES bois mou de 4 pieds, attaché ou libre. Independant Coal Co., Buckingham, P.Q. 163-308

STOVE, Welsh, garanti, 17.00. Scranton 16.00. American Scranton Coal Co. Clairval 4092. 292-4

VOITURES, SLEIGHS, HARNAIS

Nous avons vendu notre cheval et écoulerons l'équipement à bas prix. Tarshis & Sons, Ltd, 184 rue McGill. 16,23,30 hF

CHEVAUX, VOITURES, HARNAIS

BITHEL, 773 St-Laurent, harnais, voitures tous genres, valises, couvertes. 283-26

JUMENT 950, 8 ans, toute attelée ou séparément. 2314 Létourneux.

MAGNIFIQUE jument brune, pesanteur 1100, 7 ans, $85. 1780 Montcalm.

COMMERCES A VENDRE

A ACHETEUR sérieux. Magnifique librairie-restaurant, spécialités, etc, stock environ 6,000. Vendra en bloc. Echangerais pour propriété claire. S'adresser 250 Est Demontigny.

250.00 achète petit commerce manufacturier, comprenant stock et appareil. Profits de 500%. 883 St-Urbain.

A BIEN bon marché, 1 magasin général à 17 milles de Montréal, comprenant une grande propriété, avec dépendances, grand terrain, site exceptionnel. St-Pierre-Brasseur, 18 Clarke, Lanc. 2860. 30,2

A QUI la chance? Magasin de réparations et pressage, situé dans la meilleure localité. Vendra bonnes conditions à prompt acheteur. 1085A, St-Denis.

BALANCE de stock, cadres, images et miroirs à vendre en bloc ou séparément. 109 Mont-Royal est. 18,23,25,30

BONNE maison pension, en plus on sert 350 repas par semaine. Informations. 1696 Amherst. Est 6372J.

BOULANGERIE achèterait agrès au complet ou autrement boulangerie nouvelle. Eugène Rodier, Knowlton.

BOUTIQUE forge et voiturier, avec maison, grange, stock, outils, engin, machine à bois; dans village. Grosse clientèle. Eugène Malouin, St-Joachim, Qué. 30,2

BOUTIQUE de barbier, 3 chaises, excellent poste. 887 Ontario Est.

BOUTIQUE de barbier avec logement, bonne clientèle, 3 chaises. 770 Demontigny, Est 9684m.

CAFE à vendre à $300. Cause de départ samedi. S'ad. 11½ Gosford.

CLOS de bois et charbon, bonne place d'affaires, établie depuis 40 ans. 578 Ontario. Est 1029. 293-3

CLOS, bois, charbon, terrain 100 x 100, couvert en bâtisse, voie d'évitement privée, occasion, cause mortalité. Deland, 52 St-Jacques, Main 2423. Calumet 1404m. 293-3

CLOS de bois de sciage à vendre, avec stock complet, bureau, shed et truck. Bonne localité, en opération depuis plus d'un an. Pour toutes informations, s'adresser à chambre 21-180 St-Jacques. 30,2

COMMERCE de garage établi depuis dix ans pourvu de matériel de soudage, rechargement de batteries, compresseur à air, deux réservoirs à gaz, petit tour, stock et outils, faisant de bonnes affaires. Véritable aubaine pour quelqu'un ayant de l'argent. Vente pour cause de maladie. S'adresser à Central Garage, Alexandria, Ontario, téléphone 118. 293-3 F

COUTURIER presseur pour acheter Valet Service. Bonne clientèle. Meilleur poste en ville. 1085A S.-Denis. 293-2

ELEVATEUR à charbon avec "siding", camions, balance; 12,000. d'affaires par an. Capital requis 10,000. S'ad. le soir, 2258 Ontario E. American Scranton Coal Co. 292-2

EPICERIE, vraie chance, vend cause maladie, bonnes affaires, stock frais, système comptant, aussi logement, loyer nul. 750 Gilford.

EPICERIE, crémerie comprise, logement moderne, bonnes affaires, sacrifiera. Est 6623. 293-2

EPICERIE. 4236 Berri, plus beau coin, stock frais, 400.00 par semaine, 3½ ans, bail, 25.00, vendra bon marché. Bel. 1034.

EPICERIE, 110 Beaubien Est, bon coin pour affaires, logement en arrière, cause mortalité. Cal. 2155.

EPICERIE avec licence de bière à vendre, près Mont-Royal et Papineau, faisant 50,000.00 d'affaires par année. 4658 Papineau. 293-2

EPICERIE établie depuis 60 ans, bonnes affaires, bonne place pour homme sérieux. S'ad. 204 Carrières, coin Laurier. 292-4

EPICERIE licenciée, 1269 Amherst, établie depuis 20 ans, roulant complet, sacrifiera pour comptant, cause départ. Est 7792.

EPICERIES licenciées ou non, restaurants, salons de toilette, valet service, librairies, tabac, etc., conditions très avantageuses, dans meilleures localités. Dufour, 694A Mont-Royal-Est. 293-3

EPICERIE. Bon poste. Dépenses minimes. Bons profits. Garantis par vendeur. York 4907 ou 1212M.

EPICERIE licenciée, bon coin de transfer, $1,600. 446 Rachel, coin S.-André. 293-3

COMMERCES A VENDRE

EPICERIE à vendre, 4305 Marquette, avec logement 4 appts en arrière, comptant. Amherst 5385. 292-4

EPICERIE, excellent coin, affaires cash, loyer 25.00, cause vente: accident auto. 1753 Visitation.

EPICERIE licenciée. Etant obligé de partir pour voyage, fera des sacrifices. Clairval 1675.

EPICERIE-restaurant, logement compris. 2282 Mt-Royal Est. 28,30,2

ETAL boucher, un coin, établi depuis plusieurs années, cause: autre commerce. 551 Albert, York 2791.

ETAL de boucher à vendre. Appelez Amh. 3673.

ETAL de boucher situé à 2246 Ontario Est, à vendre. Bonne place d'affaires. Propriétaire occupé ailleurs. Clairval 0758. 293-3

ETAL de boucher et épicerie à vendre, aucune offre raisonnable refusée. S'ad. 276 Richmond. 292-2

HOTEL, près Montréal, 25 chambres, licence bière, vin, affaires 800. par semaine. Deland, 52 St-Jacques, Main 2423. Calumet 1404M. 293-3

HOTEL-restaurant chambres, central, bonne clientèle, prix 12,000 rapporte 8,000, accepterais propriétés. Ecrire casier 53 la "Presse". 28,30

MAGASIN tabac avec boutique barbier, clientèle 15 ans, long bail. 914 Ontario. 291-5

MAGASIN bonbons, cigares, dans bonne localité, vend cause départ pour l'ouest, fixtures coûtent 2,000, vendra le tout 1,200, d'ici samedi. 3958 St-Denis. 293-2

MAGASIN de cigares, bonbons et papeterie à vendre, près de deux écoles à Verdun. Occasion à prompt acheteur. York 2121. 30,2

MAGASIN de papeterie, jouets, tabac, etc., établi depuis 30 ans, bien situé, chance pour acheteur sérieux. 806 Ontario. Amherst 7220. 30,2

MAGNIFIQUE restaurant à vendre. S'adresser à 633 Dorchester Est.

OUTILS moulin à pièces chaft, quantité de stock pour réparage de chaussures. S'ad. 4136 Berri. 293-2

PETIT restaurant, vendra à sacrifice. 3474 St-Zotique. Clairval 1783W. 290-6

PETIT restaurant à sacrifice, départ. Est 6165.

PHARMACIE nord de la ville, bien achalandée, coin transfert, très passant. Boîte 16, Station 6. 30,2

PHARMACIE nord de la ville, bon coin, cause maladie. Deland, 52 Saint-Jacques. Main 2423. 293-3

RESTAURANT à vendre. 49 Villeray, coin St-Dominique. 291-3

RESTAURANTS, tous des places d'affaires, cause départ. S'adresser 7854 Chateaubriand, Calumet 4967M. 292-2

RESTAURANT à vendre; cause de maladie. 1307 Wolfe.

RESTAURANT, un coin, faisant bonnes affaires, cause départ. Cal. 6416.

RESTAURANT, bon coin, chance exceptionnelle, prompt acheteur. 2001 Gauthier.

RESTAURANT à vendre, près école, bon chiffre d'affaires, coin Hogan et Rouen. Clair. 2145w.

RESTAURANT à vendre un coin, bonne clientèle, logis en arrière. 95 Ste-Marguerite. 30,2

RESTAURANT à vendre, bon coin. Allard, 790 Logan. Est 2566. 292-3

RESTAURANT à vendre, établi depuis longtemps, bonne clientèle, vend cause maladie. S'ad. 4482 St-André, près Mt-Royal. Bel. 6440. 292-4

TAVERNE de $18,000 à Montréal, revenus $200 par jour, échangera pour propriété, aussi plusieurs autres tavernes et hôtels de villes et campagnes à vendre et échanger. Chas. Lebeau, 6 Place du Marché, Saint-Jean, Qué.

TAVERNE rue Ste-Catherine, aussi 2 autres rue St-Laurent et St-Paul. Deland, 52 St-Jacques, Main 2423. Calumet 1404M. 293-3

EFFETS BUREAUX, MAGASINS

BALANCE neuve et seconde main, garantie, à termes faciles, aussi moulin à viande, café et glacière. Trudeau, 4367 Papineau. Amherst 6837. 291-5

CLAVIGRAPHE UNDERWOOD

avec marche arrière, ruban 2 couleurs. Une aubaine à $45. Tarshis & Sons Limited, 184, rue McGill. hF

BALANCE à voitures, 12,000 lbs, à vendre et installée à bon marché. Harbour 4036.

DEUX vitrines d'étalage de quatre pieds, épaisse vitre sur les quatre faces, $55.00 chacune. S'ad. à 125, rue Craig est. Lan. 6418.

FIXTURES de restaurant, comptoir, glacière, show-case, balance. 87 Carrières.

GLACIERES pour épiciers et bouchers. Toutes dimensions, filtration économique, brevetées. Vendues, échangées, louées. Bas prix. Paiements faciles. Ad Amyot, 2011 rue Valois, Montréal, P.Q. Clairval 6687. 270-l.j.s

NOUVEAUX modèles 1926. Caisses enregistreuses "National", maintenant en démonstration. Beaucoup d'améliorations et perfectionnements. Aussi grand assortiment de caisses enregistreuses reconstruites. Paiements mensuels faciles, sans intérêt. J.-C. Laird, agent des ventes, 122 Ste-Catherine Ouest, Plateau 0136. Un seul bureau. 270-26

SHOW-CASES, toutes sortes et grandeurs, vitrine, muraille, comptoir. 1572 Visitation. 9,11,14,16,18,21,23,25,28,30,2

FOURRURES

A SACRIFICE. Magnifique manteau mouton garni alaska première qualité. Obligé de vendre. 1861 St-André. 292-2

A SACRIFICE, chance exceptionnelle, manteau mouton tout neuf garni Alaska. 40. 6497 St-Denis.

ATTENTION. Manteau seal chapal, 90.00; manteau mouton, garni Alaska 150.00; manteau seal garni écureuil usagé, 75.00; manteau garni opossum, 35.00; renard 10.00. Réparations. Bel. 9127. Robitaille, 1465 Gilford. 28,30,31,1

BEAU manteau mouton, garniture Alaska, vendra bon marché. S'ad. 3575, St-Hubert.

BEAU manteau seal, dernier modèle, vendra bon marché. S'ad. 414 Northcliffe.

DAME partant pour Europe, sacrifiera beau manteau seal garni écureuil dernier modèle comme neuf. 138a Cherrier. 293-2

FOURRURES REPAREES, TEINTES

Il ne tient qu'à vous de faire réparer, teindre vos fourrures comme des neuves et épargner 20%. Nous sommes spécialistes, garantissons et sommes responsables de toutes fourrures qui nous sont confiées. A. Giguère & Cie Ltée, 4484 S.-Denis, autrefois rue Mont-Royal et S.-Hubert. 25,28,30 F

MAGNIFIQUE manteau seal garni à sacrifice, habit d'hommes, grandeur 38, 52 Northcliffe, N.D.G. près Sherbrooke. 293-2

MAGNIFIQUE manteau mouton de Perse, garni de martre, sacrifiera à $110.00. 5944 avenue du Parc, Appt 5. Atlantic 0661J. 28,30

MANTEAU seal Chapal, garni écureuil ou Alaska, bien bon marché. 4646, DeLaroche.

MANTEAU garni de fourrure bleu poudre, costume en croisé Poiret bleu marine avec doublure en Pussy Willow et robe en soie brune, tous des 42. 119, boulevard S.-Joseph ouest.

MANTEAUX mouton choisis. Venez comparez avant d'acheter vous épargnerez. Spécial 38 buste 115.00. Reid, 1481 Amherst. 291-6

MANTEAU poney russe et autre garni castor; aubaine. 4247 Boyer. 292-2

PETITES fourrures en écureuil, hermine, etc., 5.00 et plus. 330 Beaubien.

RENARDS toutes nuances 10.00 et plus, argenté 40.00, toute commande expédiée par malle. Est 8479. 1621 St-Denis.

RENARDS noirs argentés à vendre. Renards noirs argentés enregistrés, renardeau Island Strain 1926, la paire, $300.00, aussi quelques paires de reproducteurs reconnus. Gloucester Fox Co., Bathurst, N. B. 291-6

REPARATIONS générales de fourrures. Desjardins Enrg. 676 Mont-Royal Est. 291-5

GRAMOPHONE ET PHONO.

BEAU gramophone, sacrifiera bon marché. 4573 Christophe-Colomb. 291-2

BON gramophone Pathé et cabinet, beau son, moteur double, vrai bargain 25.00. 4454 St-Laurent. 292-4

CHANCE exceptionnelle pour gramophones neufs et de seconde main. Conditions faciles. Lauzon Phaneuf Ltée, 610 est, Mont-Royal. 293-6

GRAMOPHONES cabinet, style Victoria, 20.00, ressort double, automatique, diamant, 58 sélections. 240 Mont-Royal, près Berri. 141-406

GRAMOPHONES style Victoria, hauteur 42 pouces, automatiques, diamant 60 sélections, 20.00, garantis. 1432 Amherst, près Ste-Catherine. 166-306

GRAMOPHONE, magnifique cabinet, style Jacobin, grand sacrifice. 365 Galt, Verdun. 290-6

GRAMOPHONES, petit Victor, 10.00, avec records, 1432 Amherst, près Ste-Catherine. 270-m,j,s

GRAMOPHONE ET PHONO.

GRAMOPHONE Console 'Reg.' 125.00. Réduit 55.00. 264 Mont-Royal est. 292-6

GRAMOPHONES réparés avec soin, le temps que vous attendez. Ouvrage garanti. Echange Mont-Royal Limitée, Amherst 5664, 718 Est, Mont-Royal. 287-l.j.s.

GRAMOPHONES cabinets usagés. Victor, Brunswick, Columbia, 30.00 et plus, 868 Ste-Catherine Est. 290-6

GRAMOPHONE cabinet, console, tout neuf, d'une grande valeur, $300, vendra $75., marchandise prise pour dette. 95 Laurier ouest, 6 à 8 hrs p.m. 288-5

VICTROLA, usage 6 mois, vaut $140.00, vendra 60.00, table salle à dîner et secrétaire. 522 Bourbonnière. Clairval 6137M.

INSTRUMENTS DE MUSIQUE

HEINTZMAN droit, comme neuf, valeur $575, à sacrifier à $235. 2357 Saint-Urbain, près Bernard.

PIANO cottage, parfaite condition, vraie chance. 3734 St-Hubert. 290-6

PIANO droit à vendre, beau son, acajou, parfait état. Casier 58 la "Presse". 292-2

PIANO avec banc 95.00. 818 Ontario, face église Sacré-Coeur. 292-2

PIANO automatique comme neuf, avec rouleaux, banc, à sacrifice. 3734 Saint-Hubert. 290-6

PIANO cottage, parfait ordre, banc, bon marché. 294 Boulevard St-Joseph Est. 28,30,2

PIANO à vendre; cause: départ. 1164, St-Denis. 293-2

PIANO dernier modèle, presque neuf, prix raisonnable, cause départ. 4178 Parc Lafontaine près Rachel.

PIANO à queue Chickering 5,000. S'ad. 2008 St-Laurent, coin St-Zotique.

PIANO, magnifique cottage, bonne sonorité, sacrifiera $165. 305 Galt, Verdun. 293-3

PIANO, violon, 2.00 par mois, par professeur expérimenté. 66 Cherrier.

Piano Automatique Echantillon

Un piano automatique de fabrication canadienne tout neuf dans une riche caisse en acajou, cadre tout en fer, mécanisme très sensible, 88 notes, son exceptionnel. Au prix très spécial de $575.00, payable $35.00 comptant et $12 par mois. Au complet avec $10.00 de rouleaux et banc. Layton Bros. Limited, 550 ouest, Ste-Catherine. 30,2 hF

PIANO droit de la Toronto Piano Company, belle caisse en acajou, cadre tout en fer, aussi bon qu'un neuf. Prix primitif $450.00, maintenant $295.00. $15.00 comptant et $8.00 par mois. Layton Bros. Limited, 550 Sainte-Catherine O. 30,2 h

PIANOS droits, automatiques, électriques de restaurant, harmonium. Enchères Baillargeon. 25,28,30

PIANO automatique neuf un an, usagé, vendra cause maladie, moitié prix. 4254 Ch.-Colomb.

PIANOS $175 A $285. Offres exceptionnelles de pianos droits usagés. Boudoir, $175; Hazelton Bros., N.Y., $249; Heintzman & Co., $275; Shaw, comme neuf, modèle de $450 pour $285.00. J. W. Shaw & Co., 356 ouest, rue Ste-Catherine. 25,30

MACHINERIES et FOURNITURES

ACIER DE CONSTRUCTION

Colonnes, poutres en I, fer angulaire, rails, chaînes, tuyaux, etc., à bas prix. Tarshis & Sons Ltd, 184, rue McGill. hF

CAMIONS DE FABRIQUE

2 roues, neufs, $9.00 à $11.00. Tarshis & Sons Ltd, 184 rue McGill. hF

CONTRE-ARBRES

Nous avons plus de 300 contre-arbres tous en bon état, que nous pouvons vendre à bas prix. Contre-arbres aussi fabriqués sur commande à bref délai. Tarshis & Sons Ltd, 184, McGill. hF

COURROIES, poulies, chaises (hangers), arbres de couche, moitié prix. McCormick Machinery, 47 Murray. 28,30

ENCLUMES, FORETS, FORGES

Enclumes $5 et plus; forets $10 et plus; forges $9.50 et plus. Tarshis & Sons Ltd, 184, rue McGill. hF

FER ET ACIER

neufs en barres plates. Nous en avons un choix varié de grosseurs. 2c la livre. Tarshis & Sons Ltd, 184 McGill. hF

FORETS électriques portatifs neufs de ½", garantis, $25.00. Electric Motor & Machinery Co., Limited, 417 Saint-Jacques. 270-l.j

MOTEURS ELECTRIQUES

¼ h.p. jusqu'à 50 h.p., entièrement garantis. Une aubaine. Tarshis & Sons Ltd, 184 rue McGill. F

MOTEURS ET YACHTS

BUFFALO-Evinrude-Kermath. Moteurs marins de tous modèles. Plaisance ou industrie. Drolet, 311 édifice Shaughnessy. 23,25,30

ELTO Motor Détachable, Universal, Scripps. Moteurs usagés. Réparations. Accessoires, Chaloupes. Béliveau, 335 St-Jacques. Main 2692. 270-m.j.s

OEUFS ET VOLAILLES

25 POULETTES et coqs du mois de mai à vendre en lot ou séparément, s'adresser immédiatement. Philippe Jolicoeur, 6606 Boyer, près Beaubien. Calumet 7823W.

TRES belles Leghorn blanches de l'année, ont mué et sont prêtes à pondre. C'est la pondeuse qui paye. Highland Farms, Val-Morin, Qué. 291-3

RADIOS

AMATEURS: Ecoutez le radio à cristal le plus fort connu, $5.00 garanti. Références Montréal et alentours. 1174 N.-D. de Lourdes près coin Dorchester et St-Denis. Jour et soir. 290-10

$5.00 COMPTANT placent dans votre maison un appareil C.G.E. à 4 lampes au complet avec haut-parleur, lampes, batteries et matériel d'antenne, le solde de $54.00 payable $2.00 par semaine. Layton Bros Limited, 550, Sainte-Catherine ouest et 248, rue Sainte-Catherine est. 30,2,5 h

CONSTRUCTION, réparation par experts. Inspection mensuelle. Germain, 180 Ste-Catherine Est. Tél. Est 6144. 290-5

EPARGNEZ 20%! Radios faits sur commande de 3 à 10 lampes. Garanti d'un an. Tous genres de réparations. Prix réduits. 4521 Delanaudière, près Mt-Royal. Am. 7352.

INCOMPARABLE radio à crystal, le plus puissant, garanti, $2. Ecoutez tous les concerts de Montréal agréablement. S'adresser de 6 à 8 hrs, 95 Laurier Ouest. 292-5

RADIO 6 lampes, beau cabinet, batteries, haut-parleur, complet 65.00. 307 Hutchison, appt 1. 292-2

VETEMENTS

A SACRIFICE, magnifique robe soirée, taille moyenne, chandail. 3848 S.-Hubert.

HABITS, pardessus d'automne, tout laine, pour hommes, presque neufs, 3.00 et plus; pantalons breeches 1.00; gilets, habits pour garçons, bien bas prix. 266 Mt-Royal Est et 912 Ste-Catherine Est. 291-3

MAGNIFIQUE oiseau paradis noir, sacrifiera. 4315 Delanaudière. 292-4

MAGNIFIQUE set baptême brodé main, 11.00; trousseau bébé, neuf, 45 morceaux, 15.00. 4620 Papineau. Amherst 6462.

MANTEAUX, robes de toutes sortes, à sacrifice, pris pour dettes. 1164 Wolfe.

MANTEAU Hudson, couverture laine, catalogne, habit d'hommes et dames. 340 Ste-Marguerite. 293-2

MANTEAUX échantillons pour demoiselles, 2 à 18 ans. Manteaux de dames et très grandes tailles. Pas de dépenses de magasin. Prix inférieurs à ceux de la fabrique. 3973 (ancien numéro 1132 St-Laurent). 264-l.v.s

PARDESSUS hiver enfant, 10 à 12 ans. Sacrifice. 757 Marie-Anne. Amherst 2011.

TOUS ENSEMBLE

Au Young's Clothing Shop pour des bons complets et pardessus tout laine. Mes prix vous surprendront, impossible de trouver mieux. 4., 6., 8., 10., 12., 15. Tout en parfaite condition. Pantalons en laine, 1.50 et plus. Complets et pardessus pour garçonnets, à des prix surprenants. Young's Clothing Shop, 273 S.-Georges, 1 porte plus bas que Ste-Catherine ouest. F

IMMEUBLES

A ECHANGER

A ECHANGER, rue Green, deux logements, sept et neuf pièces, garage, écurie; accepterait 1,000 comptant et bon terrain vacant. Avard, 11 Place d'Armes. Main 6790. 292-3

A ECHANGER, rue Mont-Royal Est, 75' front, 5 magasins, 6 logements neufs, revenu 4,500, accepterait terrain à Notre-Dame de Grâce ou rue St-Denis. Avard, Main 6790. 292-3

A ECHANGER

A ECHANGER, Newmarch, Verdun, 3 étages, 3 logements, 6 pièces chacun, parfaite condition. Prendrait auto et argent. Main 6790. Soir: Atlantic 6656. 292-3

A ECHANGER, 2ième Avenue, Verdun, construction neuve, contenant 9 logements, revenu garanti 2,160, échangerait pour terre. Avard 11 Place d'Armes. Main 6790. 292-3

A ECHANGER. Camion demi-tonne, à échanger pour touring ou 90.00 avec licence. Clairval 1553M. 184, Baldwin.

A ECHANGER rue Chabot 9 logements de 4 pièces avec bain parfaite condition prendrais argent et auto Sédan, rapporte $1212.00. Main 6790, soir, Atl. 6656. 292-3

AVENUE Laval, 148, Laval des Rapides, cottage détaché en brique, 8 pièces, planchers bois dur, cave, fournaise eau chaude, garage, poulailler, 15,000 pieds de terrain, échangerait pour terrain vacant prêt à bâtir, ou louerait. Avard, 11 Place d'Armes, Main 6790. 292-3

DOUZE logis modernes. Accepterai terrain, petite propriété, épicerie. Est 7459.

IMMEDIATEMENT, 3 logis. Accepterai épicerie, préférence licenciée. Est 7459.

PROPRIETE claire, valeur 5,000.00, avec 5,000.00 comptant pour cottage. Cal. 0448. 293-2

A VENDRE OU A ECHANGER

ABITIBI, terre 200 acres, bien bâtie, un bargain. Beauchamp, 77 Beaubien Est. 292-2

20 ARPENTS de terre dans l'île de Montréal. Bélair 8010.

AVE QUERBES près Lajoie, 3 ou 6 logements neufs des plus modernes, bon revenu, acceptera automobile sedan ou terrain, prêt à bâtir, balance argent. Amiot, Main 6790. Soir, Atl. 6656. 292-3

A VENDRE ou échanger, rue Adam, près William-David, 10 logements, revenu $2,300.00. Prix $22,000.00. Dalpé et Cie, 4503 S.-Denis. Bélair 1033.

BELLE terre de 230 arpents ¾ de mille de bord de l'eau, rivière Richelieu, 17 milles de Montréal, bâtie de première classe, service électrique, gros roulant. Dalpé et Cie, 4503 S.-Denis. Bél. 1033. 28,30

BLVD S.-DENIS, 3 étages, 6 logements, revenu $1400.00, prix $12,000.00, avec épicerie licenciée, prix $6,000.00, à échanger pour une belle terre. Dalpé et Cie, 4503 S.-Denis. Bélair 1033.

COTTAGE clair, Westmount, donnera 10,000.00 pour appartements ou flats. Cal. 0448. 293-2

DAVAAR, 2 flats 7 appartements, prendrais terrain, argent. At. 6864. 292-2

DENORMANVILLE. Propriété neuve, 4 et 7 appts; échangerais pour commerce ou automobile. Calumet 5873. 292-4

DES ERABLES, 8 logements, 30 pieds de façade, planchers en bois franc. Echangera contre petit cottage et argent. Ernest Pitt, 653 Mont-Royal Est. Bélair 2510. 28,30

DEUX étages, trois logements, cave cimentée, garage. Paroisse Ste-Cécile. 7814 Casgrain.

EPICERIE, très bon poste d'affaires, échangera pour terrains avec argent. Beauchamp, soir, Est 4122.

JOLI cottage, système chauffage, grand terrain, site idéal, accepterais automobile, balance 590. par année. Atlantic 2821. 28,30

2 LOGEMENTS, magasin, prendra terrain, argent. 1605 Bernard. At. 6864. 292-2

2 MAISONS rue De Gaspé et une Laval des Rapides, pour terre ou autre commerce. 1066 Blvd Crémazie. Cal. 2539M. 30,2

MARLOW AVE — 2 flats, 6 et 7 chambres, brique solide, plancher bois dur, construction neuve. Boîte Postale 1024. 292-4

MONTREAL Nord. Maison, près église, école, tramways. 5668 Des Erables. 279-16

NORTHCLIFFE Ave, cottage, 8 pièces, vendra ou échangera pour petite propriété avec argent. Beauchamp, soir, Est 4122.

PLUSIEURS épiceries licenciées à vendre, ou à échanger. Nous nous occupons de bons commerces, afin de vous offrir de bons marchés. Dalpé et Cie, 4503 S.-Denis. Bélair 1033.

PRES Vaudreuil, beau bord de l'eau, 30 arpents de terre, sucrerie, bâtie moderne, 15 arpents du village à vendre ou à échanger pour commerce, propriété, automobile, etc. Dalpé et Cie, 4503 S.-Denis. Bél. 1033. 28,30

PROPRIETE de médecin, ville, 3500, peu comptant, échangera pour pharmacie, propriété dans Montréal ou banlieue. Ecrire à Dr M. Véronneau, Coaticook, Qué. 293-3

PROPRIETE 3 étages, vendra ou échangera pour épicerie bien située. Calumet 7082 et 5708w. 293-2

TERRAIN à vendre ou à échanger pour propriétés. S'ad. 77 rue du Couvent, Main 1345 ou le soir. Westmount 5836F.

TERRE de 90 arpents à Chambly-Bassin, contre commerce de ville. St-Pierre-Brasseur 18 Clarke. Lancaster 2860. 30,2

2 TERRES, maison et dépendance, près de l'eau, située paroisse L'Annonciation. Mme Ovide Végina, 7571 Châteaubriand, Montréal, Canada.

THEATRE, un des gros théâtres donnant gros revenus, à vendre ou à échanger. A qui la chance? Dalpé et Cie, 4503 S.-Denis. Bélair 1033.

ARGENT DEMANDE

AVIS.—J'ai besoin de 13,000.00 avec clients. Adresse: Notaire A. Boulais, Papineauville. 291-6

DEMANDE 3,500, 6500, première hypothèque. Clairval 5088W. 28,30

ON DEMANDE à emprunter 3,000.00 en 1ère hypothèque, bonne propriété, 3 étages, 3 logements, rue Parthenais, près Mt-Royal. Paierai 6 p.c. pour 5 ans. Références. Ecrire casier 20 la Presse. 293-3

ON DEMANDE à emprunter 2500.00 à 2700.00 sur cottage, première hypothèque, payera 6½%, bonnes garanties. Calumet 8642.

PARTICULIER demande 1000, propriété neuve, 8000. Casier 75 la "Presse". 292-2

1,000.00, 2,500.00, 3,000.00, 1ère hypothèque, particulier. S'ad. 5266, 4ième Avenue, Rosemont.

2,000, 4,000, 6,000 demandées. Notaire Corbeil, 82 Notre-Dame Est, Main 6834. 28,30

4,000 à 10,000, en deuxième hypothèque, avec garanties pour satisfaire le prêteur. Ecrire casier 105.

12,000 ou 13,000, première hypothèque, sur propriété au centre. Pour détails adresser casier 104 la Presse.

$12,000 demandées. 6½, notaire Coupal, Main 3549. Lancaster 3859. 292-2

ARGENT A PRETER

ABSOLU règlement de tous troubles. Payons dettes. Entente avec créanciers, Loi Lacombe. Voyez maison responsable. Agence confidentielle. 182, Sainte-Catherine Est, Bureau 3. 191-306

A. JETTE & Cie., 50 Notre-Dame ouest, courtiers en immeubles, experts en propriétés. Etablis 1835. Prêts première et deuxième hypothèques; propriétés en construction; achetons hypothèques, balances de prix de vente. 21-306

AIDONS, réglons dettes, troubles, ennuis de toutes sortes. Conditions faciles. Satisfaction garantie. Consultation gratuite. Jour, soir. 4576 S.-Denis. 226-306

A PRETER. Montant quelconque, 6½ première ou deuxième hypothèque. L. Bell, Canadian Metropolis Securities Ltd, chambre 602, 260 St-Jacques, Main 1614. Atlantic 3955. 168-306

A PRETER. 2,500, première hypothèque, bonnes conditions. Harbour 1817. 292-2

A PRETER 5000, par différents montants, 1ère hypothèque. Clairval 5088W. 28,30

A PRETER 1000, 1500, 2000, 3500, 5000 et autres montants, première hypothèque. Notaire Oscar Théoret, 20 St-Jacques. Main 0803. 23,25,30,2

ARGENT: 1ère hypothèque, sans commission. Notaire Nault, 97 St-Jacques, Harbour 5029. 291-5

ARGENT 6%, Lippé, notaire, 11 Place d'Armes. Main 3228. 252-306

ARGENT à prêter sur hypothèque, 6%. Achat de propriétés, débentures. Notaire Legault, 99 St-Jacques, Main 8589. 237-444

ARGENT succession. N'importe quel montant. 6, 6½%. Jules Auclair. Calumet 1746. 293-3

AVEC INTERET A 6%

Biron & Poirier, notaires, 35 St-Jacques. Prêts sur hypothèque. Propriétés de ville. 271-26 F

BELANGER & BELANGER, notaires 30 St-Jacques. Main 1853. Prêts hypothécaires. 45-306

BOHEMIER, J.H.A., notaire, prêts 1ère hypothèque, 6%, 99 S.-Jacques, Harbour 4626. 60-306

CINQ cents à 27,000.00, 6%, ville, campagne. 4576 St-Denis. 289-6

$0,000 à prêter sur première hypothèque, sans commission. R. Leblanc, 97 St-Jacques, chambre 203. 290-6

ARGENT A PRETER

CREDIT FONCIER F'CO CANADIEN

Prêts sur première hypothèque. Tout montant au-dessus de $1,000. Taux des plus avantageux. Réalisation rapide. Pas de commission à payer. Liberté de choix du notaire et de l'agent d'assurance. S'ad., 35 rue Saint-Jacques. Tél.: Harbour 2226. 287-26 F

DESIREZ-VOUS emprunter sur hypothèque, billets personnels, etc., ville campagne. Consultez-nous. La Société d'Accommodation Générale, 246 Ste-Catherine est, Montréal ou 235 St-Joseph, Québec, jour, soir. 291-5

MONTREAL LOAN & MORTGAGE Co.

Prêts première hypothèque, district Montréal seulement, intérêts taux courants. Paiements faciles, 139 S.-Jacques, chambre 14, Harbour 1675. Aucune commission chargée. 272-m.j.s

NOUS préferons petits montants sur meubles, automobiles, billets personnels ou autres garanties. Nous réglons troubles, ennuis, dettes avec créanciers. Finances Canadiennes. Chambres 99 édifice St-Denis. 28,30,2

PREMIERE et deuxième hypothèques, propriétés en construction; balance vente, ville ou campagne. Paiements faciles. Finances Canadiennes, chambre 99, édifice St-Denis. Tél. Est 1482. 28,30,2

PRETS négociés rapidement sur meubles et automobiles tout en les gardant en votre possession strictement confidentiel. Inspection gratuite. United Finance Company, 610 immeuble Transportation, 120 Saint-Jacques. 269-28

PRETERONS RAPIDEMENT 1,500 à 600,000 6%, sur cottages, flats, appartements ou constructions, à 60% valeur. Samuel Lesage, 30 St-Jacques. Main 1228. 149-306

500 à 25000, première, deuxième, 6, 7. Simard, 1561 S.-André. Est 3533. 282-12

$1,000 à $6,000. Notaire Gladu, 694A Mt-Royal-Est. 293-3

1,000, 5,000, 10,000. Martel & Côté, 32 rue Notre-Dame Est. 207-m,j,s

COTTAGES A VENDRE

COTTAGE neuf, Outremont, moderne. Bon marché. 1605 Bernard. AT. 6864. 292-2

COTTAGE de luxe 12 pièces. 60 Chemin Ste-Catherine.

OUTREMONT.- Magnifique cottage de huit pièces, fini châtaignier, chambre de bain en marbre et tuiles, planchers en bois dur partout, belle vue de la montagne, un des plus beaux districts à Outremont. Vendra ou louera à prix raisonnable. Atlantic 4388. 293-3

OUTREMONT, 20-28 Robert Ave, en arrière de 749 Chemin Ste-Catherine, 7 et 8 appartements des plus moderne, ouvert tous les jours. Calumet 3476-w. 293-3

OUTREMONT, Springrove 23, coin Maplewood, 10 chambres, 3 chambres de bain, fini acajou et chêne, garage chauffé, le plus beau local Outremont, J.-P. Tremblay. Walnut 4344. 292-5

ST-CHARLES 6028, cottage, 6 chambres, terrain 75 x 100, garage 3 machines, poulailler, pommiers, pruniers, vignes, site idéal, près tramways, bargain 4700.00, échange et comptant. Calumet 8642. 30,2

MAISONS DEMANDEES

ACHETERAIT maison en échange d'un lot vacant ayant front sur boulevard St-Joseph, coin nord et de Rivard (29 x 87). Paierait différence comptant. A. Allard, Main 7693, soir Calumet 8214J. 22,25,30

ACHETERAIT propriété bonne et bien située; devra être un bargain. Casier 63 La Presse. 292-4

AVONS 40,000.00 pour acheter propriétés commerciales, à gros revenus seulement. St-Pierre-Brasseur, 18 Clarke, Lanc. 2860. 30,2

J'AI 2,000.00 d'argent et 6 terrains prêts à bâtir à St-Lambert. Prendrai logement à revenus, avantageux. St-Pierre-Brasseur, 18 Clarke, Lanc. 2860. 30,2

PROPRIETE de rapport dans bonne localité, argent comptant. Omer Parizeau, 4505 Delorimier. 17,18,21,22,23,24,25,27,28,29,30

MAISONS A VENDRE

ALMA, coin Beaubien, 4 logements, revenu 804.00. A qui la chance, 5,500. Beauchamp, 77 Beaubien Est. 292-2

AUBAINE

A Notre-Dame-de-Grâce, coin Avenue Oxford et Terrebonne, cottage complètement détaché, 7 pièces, planchers et boiserie en chêne, foyer, solarium, grande véranda, etc. Vendra beaucoup au-dessous de la valeur. Conditions très faciles à prompt acheteur. Tél. Walnut 0952. 30,2 F

AUBAINE. — Berri près 33ième Avenue, maison neuve, 6 logements tous loués, 3 grands 7 pièces, 3 de 5 pièces, planchers en bois dur. Prix 12,500. Considérerait balance de vente ou petit comptant. Ernest Pitt, 658 Mont-Royal Est, Bélair 2510. Ouvert le soir. 28,30

AVE Beaconsfield, N.D.G. — Jolie maison en brique solide, entrée de côté, avec garage, en parfait état avec riches garnitures électriques, avec grillages partout, très grand vivoir avec perche grillage adjacent. Le propriétaire quitte Montréal. Occasion pour prompt acheteur. On peut visiter en tout temps. Tél. Wal. 3815. 293-3

A VENDRE 1re ave Verdun, 6 logis, 4 appts, revenu 1440, bargain, 10,800, comptant 2,500. Cal. 1933J.

A VENDRE, Rosemont, 7ème avenue, 2 logements de 6 pièces, planchers bois dur, cave cimentée, système garage, bon revenu. Prix 6,300.00. Martin & Compagnie, 2457 Ontario Est. Clairval 4569.

A VENDRE rue Frontenac, près Mont-Royal, 3 logements, bon revenu. Prix 5,200.00. Martin & Compagnie, 2457 Ontario Est. Clairval 4569.

A VENDRE rue Rachel, 2 logements; revenu 480.00. Prix 4,200.00. Martin & Compagnie, 2457 Ontario Est. Clairval 4569.

A VENDRE rue Bourbonnière, près Lafontaine, 2 logements, bon revenu. Prix 4,250.00, peu de comptant, balance facile. Martin & Compagnie, 2457 Ontario Est. Clairval 4569.

A VIAUVILLE, maison détachée, coin de rue, construction parfaite. Clairval 6042J.

BARGAIN, 4604 Fabre, près Mont-Royal, trois étages, Dufour, 694A Mont-Royal Est. 293-3

BARGAIN à prompt acheteur, peu de comptant. Main 1485.

BEAUDOIN 198, St-Henri. Maison deux étages, cave, écurie, bargain pour prompt acheteur. Soir. O. Messier. Bélair 6353M. 293-2

BELLECHASSE, trois étages, cinq logements, moderne, neuf. Dufour, 694A Mont-Royal Est. 293-3

BELLE propriété de rapport, centre, prix 70,000, comptant 20,000, balance prêt hypothécaire. Casier 103 la Presse. 293-2

BERRI 1090-1102, coin Dorchester, Maison solidement construite en pierre, 7 logements, 7,000 pieds de terrain. Revenu $5,100. S'adresser Charles E. Jeannotte, Mascouche, Qué. 23,30

BERRI, 3 logements, 6,800. Revenu 744. Comptant 2,000. Prendrait terrains. Comptoir Bellerose. Est 4468.

BERRI, 2 logements, maison neuve, dépense, pharmacie, cave cimentée, cuves émaillées, 5 pièces, véritable bijou de propriété. 5,700. Comptant 1,000. Balance facile. Comptoir Bellerose. Est 4468.

BERRI, 31 pieds, 5 logements, 1 de 7, 4 de 4, planchers bois franc, finis acajou solide incrusta, armoire argenterie, dépense, lavabo, réservoir eau chaude, heater à gaz partout, air chaud, cave cimentée, sortie cave arrière, garage, construction extra; revenu 1,832; prix 15,000; comptant 3,500 ou plus. Cartier, près S.-Jérome, 25 pieds, 2 logements, 6 appts, cave cimentée avec sortie, parterre clôturé. Prix 5,500, comptant 2,000. 5232 Chambord, Amherst 9433.

BORDEAUX, 3 logements, 6,000, rapportent 720. Comptant 2,000. Comptoir Bellerose. Est 4468.

BOULEVARD MONK, 3 logements, 1 magasin, 3,500; revenu 1,200, comptant 2,000. Comptoir Bellerose. Est 4468.

5043 BREBEUF, près Boulevard St-Joseph, six logements, 31 pieds, neuf. Dufour, 694A Mont-Royal Est. 293-3

CARTIER 5770, 4 logements, magasin 40 pieds front, coin, 2 étages, briques pressées, gaz, électroliers, bains, revenu 936.00, vendra 7,500.00; 1,500.00 comptant, balance facile. Bel. 1034-0362J.

CARTIER, 5 logements, 9,300. Comptant 2,500. Revenu 1,224. Prendrait terrain. Comptoir Bellerose. Est 4468.

CHABOT, 5 logements 10,500. Comptant 4,500. Revenus 1,224. Comptoir Bellerose. Est 4468.

CHAMP DE MARS et S.-Louis, 2 propriétés, 3 et 4 étages, pierre et brique solides. Gros revenus. Vendra à sacrifice. Ernest Pitt, 658 Mont-Royal Est. Bélair 2510. 28,30

CHANCE unique, façade 37', chauffage, 5 logis modernes, seulement 12,000.00. Est 7459.

CHRISTOPHE COLOMB, 5 logis neufs, garage. Acceptera échange. Cal. 0448. 293-2

MAISONS A VENDRE

LAGARDE & MAYER

DELANAUDIERE, près Laurier, 6 logements, revenus 1760. Prendra 2,000 terrain.

1ère AVENUE, Rosemont, 4 logements, 2 magasins, propriété neuve, 32 pieds de front. Prendrait 500 argent et 2,000 terrain.

DROLET près Bellechasse, 5 logements, prix 10,500, comptant 2,000, balance conditions faciles.

DeGASPE près Villeray, 30 pieds de front, 4 logements, prix 8,500, comptant 4,500.

ETHEL et REGINA, Verdun, coin commercial, 9 logements, 3 magasins, prix 22,500, revenu 2,728.

Avenue CHURCH, Verdun, 5 logements prendra terrains dans Verdun et argent, aussi plusieurs autres bonnes propriétés à échanger pour du terrain.

SI VOUS désirez vendre, échanger votre propriété, votre commerce ou votre terre, venez nous voir pour un bon marché.

LAGARDE & MAYER, 850 Est, Laurier, Amherst 2193. Demandez M. Villeneuve. 30,2/F

CHRISTOPHE COLOMB, propriété 3 et 5 logements, construction moderne. Conditions faciles. Cal. 2516.

$100.00 COMPTANT

Achetant maison de 4 appartements bien finie, avec grand terrain pour élever des volailles, située à Longueuil près du nouveau pont de la rive sud. Ecrire casier 97, la Presse. 293-4 F

500.00 COMPTANT, Casgrain, 2 logements, cave cimentée, prendrait Sédan Ford. Est 3021W. 293-2

CONSTRUCTION neuve, Henri-Julien, 2 étages, 2 logements, 1,000 comptant, balance 200 par année, 6%. David Legault, 6793 Denormanville. Calumet 4912. 291-3

CONSTRUCTION neuve, Henri-Julien, 2 étages, 2 logements, rapportant 12%. 1000.00 comptant, balance 200.00 par année 6%. David Legault, 5793 Denormanville. Calumet 4912. 293-3

DAGENAIS, 6 logements, 10,500. Revenu 1338. Comptant 5,000. Echangerait. Comptoir Bellerose. Est 4468.

DE GASPE 3791, près Crémazie, neuf 9,200, pas d'agent. Calumet 0798F. 293-2

DELANAUDIERE 5023, coin de ruelle Boulevard S.-Joseph, construction moderne, détachée, 33 x 80 sur 50 pds, façade, garage double, 5 logis. S'ad. 4714 Garnier. 289-5

DELAROCHE près Gilford, conditions avantageuses, quatre logements. Dufour, 694A Mont-Royal Est. 293-3

DELORIMIER près Bellechasse, trois logements, neuf, moderne, Dufour, 694A Mont-Royal Est. 293-3

DeNORMANVILLE, 5 logements, 12,500. Comptant 4,000. Revenus 1,440. Maison neuve. Comptoir Bellerose. Est 4468.

DE ST-VALIER, 2 étages, 3,800, bargain. Tél. Calumet 3416F. 290-6

DES ERABLES, près Dandurand, 6,500, maison neuve, petit comptant, balance facile. Comptoir Bellerose. Est 4468.

DEUX logements, garage, près église, écoles et chars. $1,000.00 comptant, balance hypothèque. Rapporte 20%. Adressez 848 Louis Veillaux.

DROLET, 3 logements, 7,900; maison neuve; comptant 2,000; balance facile. Comptoir Bellerose. Est 4468.

FULLUM, 5 logis modernes, coin ruelle, 9,500.00. Est 7459.

FULLUM, face parc, près Mont-Royal, 3 beaux flats modernes, 6 appartements. Adresser par lettre. Boileau, 225 Montcalm Ouest. 293-3

GARNIER 4707, 3 étages modernes, cave cimentée, garage chauffé. 276-20

HENRI-JULIEN, près Villeray, 3 logements neufs, cave cimentée, système chauffage, revenu 900.00, prix 7,000.00. Calumet 9102J.

HOGAN, 4 logements, 3 garages, rapportent 995.00, prix 4900.00. Clairval 6403.

HUTCHISON, 3 logements 15,500. Revenu 1,891. Comptant, 6,000. Comptoir Bellerose. Est 4468.

IBERVILLE, 3 logements, 8,500, rapportent 948. Comptant 3,000. Comptoir Bellerose. Est 4468.

LAJEUNESSE, près 32ième Villeray, maison neuve, brique, 3 étages, 5 logements de 4 et 8 pièces, loués bon marché, mais à personnes solvables. Vendra en-dessous du prix coûtant à l'acheteur qui disposera de près de $3000 comptant. S'ad. au prop. 6857 Boyer, Calumet 3503M. 288-6

LANOUETTE, 3 logements, 9,000; revenu 1,116; comptant 2,000. Comptoir Bellerose. Est 4468.

LECLAIRE, 5 logements, 11,000. Revenu 1,284. Comptant 3,000. Prendrait terrain. Comptoir Bellerose. Est 4468.

LONGUEUIL

Maison de 4 appartements à vendre avec grand terrain pour élever des volailles. Prix $1,000.00. Conditions: $300.00 comptant, balance $15.00 par mois. Economic Realty Ltd, 1448 rue St-Laurent près Ste-Catherine. 293-4 F

MAISON à vendre Sherbrooke Est, 964. S'ad. sur les lieux. 290-6

MAISON à vendre, 1619-1621 St-Hubert. S'ad. 407 Ste-Catherine Est. 290-6

MAISON en brique, 2 étages, bon marché, cause départ. 2773 St-Dominique. Cal. 7701W.

MAISON 1 étage, terrain à côté. 500.00 comptant, balance comme loyer. 5165 rue Jeanne D'Arc.

MAISON, 2 étages, 3 logements, aussi terrain à très bonne condition. 8406 St-Dominique.

MAISON 3 logements à donner moitié prix ou échangera pour automobile. 488 Lacordaire, Notre-Dame des Victoires.

MAISON neuve à vendre, 5 logis, paroisse St-Stanislas, système chauffage, cave cimentée, garage, écurie. S'ad. 5208 Garnier. Amherst 0422. 292-2

MAISON 2 étages, 2 logements, à $500.00 comptant et bal. facile. AM. 9742. Harbour 3565.

MOLSON, 3 logements, 6,200; maison neuve; comptant 1,600; balance facile. Comptoir Bellerose. Est 4468.

MONTCALM, 4 logements, 8,300. Revenu 960. Comptant 3,000. Comptoir Bellerose. Est 4468.

MONTCALM, près Demontigny, bonne propriété, bons revenus. Est 3021w. 293-2

MULLARKY, 3 logements, $10,800. Revenu 1,320. Comptant 8,000. Comptoir Bellerose. Est 4468.

NOUVEAU DUPLEX, à Outremont, Ellerslie Ave., 5 et 7 près Chemin Ste-Catherine. Beau site, très moderne, six et sept pièces, garage. Doivent être visités pour être appréciés. En arrière, 755 Chemin Ste-Catherine. Atl. 1312. 29,30,2

OXFORD, 2 logements, 9,500. Revenu 1,080. Comptant 1,000. Comptoir Bellerose. Est 4468.

PAPINEAU, 2,500.00, bien situé, échange considéré. Dufour, 694A Mont Royal Est. 293-2

PARTHENAIS, 6 logements 1,000. Revenu 1,221. Comptant 3,000. Comptoir Bellerose. Est 4468.

PLAIN-PIEDS (deux) en brique, toutes les commodités. S'ad. 3210 Bremner. Tél. Atlantic 1410F. 293-2

PROPRIETE à vendre, 12,500. Pas de commission. Rapporte 1,440 par année. Pour plus d'informations, 3523 Evelyn.

PROPRIETE 5 logements entre Ontario et Rouen. Bon revenu. 2186 Saint-Germain. 293-2

PROPRIETE de 6 logements, cave; revenu 1,055.00, échangera pour terrain et argent. 3033 Adam.

PROPRIETE, coin 4 logements, avec épicerie licenciée, 2 magasins. 2601 Dandurand, Rosemont. Clairval 1911. 291-5

ROSEMONT, 8ième Avenue, 5669, 5 logements neufs, bois et brique, rapportant 1080.00, vendra 8500.00. Clairval 2183. 293-2

RUE MARQUETTE, magnifique 3 étages, entre Mt-Royal et Gilford. S'ad. 4744 Papineau. Amherst 5318. 293-2

RUE BERRI, maison neuve, 5 appts, cave, fixtures électriques, eau chaude, bois dur, possession immédiate. Prix 5000.00. Conditions faciles. 7991 Saint-Denis. Cal. 0271F.

RUE Rose, près Ste-Catherine, propriété donnant revenu de $1,300.00, prix $9,000.00. Aubaine. Dalpé et Cie, 4503 S.-Denis. Bélair 1033.

RUE St-Dominique, dans Villeray, maison neuve, 2 étages, 2 logements, 5 apts chacun, planchers bois franc, fini B.C. fir, avec bonnes conditions. Clair. 1913w. 30,2

ST-ANTOINE, 4 logements, 12,500. Revenus 1524. Comptant 5,000. Comptoir Bellerose. Est 4468.

STE-CATHERINE ouest, revenus 4115.00, prix 35,000.00; rue Chemody, revenus 11610.00, prix 85,000.00. Uptown 4706. 28,30

ST-DENIS, 4 logements 14,500. Comptant 4,000. Prendrait terrains. Comptoir Bellerose. Est 4468.

ST-DENIS, propriété 3 et 5 logements, construction moderne, conditions faciles. Cal. 2516.

ST-DENIS près Boucher, 6 logements en très bon ordre. Revenu 1800. Prix 14,800. Ernest Pitt, 658 Mont-Royal Est. Bélair 2510. 28,30

MAISONS A VENDRE

ST-DENIS, 7381, propriété 3 étages, 3 logements, aussi terrain vacant, voisin, un coin, prix 18,000.00. 293-2

ST-DENIS, 3 logements, 11,500. Comptant 3,000. Comptoir Bellerose. Est 4468.

ST-DENIS, près Liège, 5 logements neufs, confort, chauffage, garage, accepterait auto ou bon terrain. Calumet 6499w. 291-5

S.-HUBERT, 2 logements, 1 magasin, 8,500, rapportent 984; comptant 3,500. Comptoir Bellerose. Est 4468.

ST-JACQUES, 3 logements 12,300. Revenus 1,356. Comptant 2,500. Comptoir Bellerose. Est 4468.

SHERBROOKE Est, 5 logements neufs, bas 8 appartements, finition acajou. Main 2423. Calumet 1404M. 293-3

TROIS étages, 3 logements, en parfait ordre, 5 appartements, 5,600. Tél. Calumet 2500J.

VALOIS 7,000, trois logements, près Ontario. Comptant 3,000, balance facile. Comptoir Bellerose. Est 4468.

VERDUN, 1ère Ave., 6 logis neufs, 38 front, revenu 14%, prix 12,800, comptant 2,500. Cal. 4933J.

VERDUN, 3 étages, 5 logements, construction 1ère classe, chauffage eau chaude, garage, 37½ de front, accepterait 3,000 en terrain, 3,000 en argent, situé blvd Lasalle. Lalonde, 313 Galt, Verdun. 292-2

VERDUN, 3 logis, 5800.00; Ville-Emard, 3 logis, 4200.00. 3847 Avenue Verdun, York 2498. 293-2

VISITATION, près Sherbrooke, bonne localité, 6 logements neufs, plancher bois franc, 3 garages, cour cimentée, rapportant 14%. Amherst 5434. 293-3

MAISONS CAMPAGNE A VENDRE

CEUX qui désirent avoir un lac poissonneux, vendra 2 lots que renferme ce lac, 4 milles du Mont Rolland, sans bâtisses, ceux qui désirent deux terres qui sont coupées par un beau lac, vendra bon marché, avec maison et dépendances. Ceux qui désirent faire la culture, vendra 3 terres avec bonne maison et dépendances; ceux qui désirent faire de l'argent, vendra boutique de forge, transportera bureau de poste et le ronnage de la malle à l'acheteur. Pour conditions, s'adresser à Joseph Gohier, Saint-Hippolyte. 293-2

POSTE de médecin, belle et riche paroisse, comté du sud, 35 milles de Montréal. Bonne propriété bon marché. Ecrire casier 2219 la Presse. 288-4

OCCASIONS D'AFFAIRES

$3,000 COMPTANT, achètera propriété de rapports, prix 70,000, aurai prêteur pour balance. Ecrire casier 53 La Presse. 30,2

TERRAINS DEMANDES

DEMANDE à acheter immédiatement terrain de particulier au cimetière Côte-des-Neiges. M. Arthur Nadeau, 1763 St-Laurent, Marie-Anne, Montréal.

TERRAINS A VENDRE

ANNEXE et Outremont, sacrifiera plusieurs terrains pour construire flats, duplex, cottages. Termes faciles. Soir Lancaster 4048. 292-6

A VIAUVILLE, près de la cale sèche, rues Ste-Catherine, Adam, Lafontaine, Ville-Marie et Vimont, à réduction et priorité d'hypothèque donnée à ceux qui feront un prêt, sur maisons construites cet automne. Cie Viau Home Land. Bélair 7142. 292-3

COIN Beaubien, Garnier, 35 x 140, bon marché. Une offre. Bélair 3769. 30,2

DELORIMIER et Bellechasse, coin Nord Est, environ 5000 pieds, vraie occasion. Dufour, 694A Mont-Royal Est. 293-3

RIVE boisée sur la rivière des Prairies à 5 cents le pied; termes faciles, intérêt 4%. Nous aidons à construire. Gohier & Bigras. Main 3220 ou Gratton, coin Boul. Gouin et O'Brien. 18,21,23,25,28,30,2

ROSEMONT. Lots prêts à bâtir, 1ère Avenue, beau site, conditions faciles. Calumet 2645M. 293-3

RUE CASGRAIN, Henri-Julien, 450.00, Berri, DeGaspé, 550.00, canaux payés. Tél. Harbour 1819. 289-7

RUE Joffre, près Notre-Dame, face église Tétreaultville, ou échangera pour automobile. Amherst 6907. 28,30,2

RUE STE-CATHERINE, entre Leclaire et Sicard, 90 cts pied. 52 Carré St-Louis. Lancaster 6816. 27,28,30,2

LAVAL-DES-RAPIDES

près Pont Viau, 5 minutes des tramways Ahuntsic, terrain de 36 pieds front, canaux payés, le tout clair d'hypothèques, vendra bon marché, comptant pas nécessaire, 95 ouest, Laurier. Bélair 7350. Prendra auto sedan ou coach en échange. 31-n F

TERRES DEMANDEES

DESIRERAIS acheter terre de 10 à 12,000, avec roulant, donnerais en paiement neuf logements nouvellement construits, envoyez détails complets de votre terre: J.-G. Avard, 11 Place d'Armes. 292-3

TERRE avec stock et roulant demandée pour échanger contre grosse propriété ou garage. Dalpé et Cie, 4503 S.-Denis. Bélair 1033.

TERRES A VENDRE

425 ARPENTS, 40 vaches, 4 chevaux, truck, acceptera échange. 6518 S.-Hubert. Cal. 0448. 291-3

175 ARPENTS. Maison brique, 18 vaches, 2 chevaux, aqueduc, érablière, récolte, machineries, 7,500. Boîte 92 la "Presse".

A ST-BRUNO, bonne terre, 88 arpents, endroit magnifique, valeur seule des bâtisses, 11,000.00, vendra le tout 8,000.00, prompt acquéreur. Autre 24 arpents, terre excellente, verger, vues pittoresques, vendra valeur bâtisses 4,000, conditions faciles. Propriétaire 3 Prince-Georges. Clairval 3968W.

FERME à volailles. S'ad. J.-A. Gratton, coin Boul. Gouin et O'Brien, Cartierville. 233-15

FERME MODELE à Varennes, vendra 27,000. Clairval 6134F. 291-3

OMER PARIZEAU, vendeur de terres, toujours acheteurs sérieux. 4505 Delorimier. 18,22,23,24,25,29,30

TERRE à vendre, 200 arpents, bon sol, belle érablière, bien bâtie, 12 arpents de l'église, avec ou sans roulant. Edmond Sabourin, Saint-Rédempteur, Vaudreuil. 291-5

PROFESSIONS

AVOCATS

MERCIER, W. F. avocat, 71A St-Jacques. Harbour 5360. Soir Est 3856. 104-306

TOUSIGNANT, EUGENE, avocat, 90 S.-Jacques, chambre 702. Main 3264. 277-m.j.s

BREVETS D'INVENTION

RENE-A. PIGEON & CO., successeurs de Pigeon et Lymburner, 1676 Saint-Denis, Montréal. 293-26

MEDECINS

ANEMIE, tuberculose, névralgies, rhumatismes, lumbago, maladies de la peau, guérison par traitement scientifique d'électrothérapie. Docteur Demers, 4221 Delorimier, Amherst 1544. 161-306

CLINIQUE. Docteur Tessier, maladies vénériennes, nouveaux traitements, première consultation gratuite, 4152 Saint-Denis, près Rachel, Bélair 8407. 269-25

DOCTEUR CHOQUETTE. Spécialité: Chancres, gonorrhée, syphilis. Prix modérés, guérison rapide. 1232 Ontario. Clairval 7238. 105-306

DOCTEUR DEMERS, des hôpitaux vénériens, Londres et Paris, spécialités maladies vénériennes et complications, syphilis, guérison rapide, 4221 Delorimier. Tél. Amherst 1544. 180-306

Dr DUMONT HARRY. Maladies femmes. 2018 St-Denis, coin Ontario (hôpital privé). 293-6

Dr HEBERT, des hôpitaux Paris, New-York. Maladies vénériennes, voies urinaires, peau, maladies des femmes. 3405 S.-Denis, près Sherbrooke. Est 0366. 153-306

Dr LALLEMAND, des hôpitaux de Paris, syphilis, peau, voies urinaires. Traitements modernes, électricité. 562 Ontario, coin Amherst. Est 4489, 1ère consultation gratuite. 153-306

Dr LAMONTAGNE. Maladies vénériennes, peau, voies urinaires. 1444 Saint-Denis, près Ste-Catherine. 291-26

Dr LAPORTE, spécialiste, maladies vénériennes, guérison rapide, maladies de peau, chancres, blennorragie, syphilis, cancer, rayons X, 1ère consultation gratuite. Plateau 0329, 215 Ste-Catherine, coin Bleury. 153-306

Dr OSCAR LeRICHE, hôpitaux Londres, Paris. Eczéma, peau, maladies vénériennes. Toutes maladies secrètes, hommes, femmes, jeunes filles. Maternité. Hôpital privé pour Maternité. Prix modérés. Patients traités par correspondance également. 1587 S.-Denis, près Ontario. Est 5935. 166-306

Dr PREVOST, des hôpitaux de Paris, Londres, New-York. Maladie de la nutrition, peau, tube digestif, maladies des femmes, voies urinaires, maladies chroniques. Traitement électrique, 34 Hutchison. Plateau 6347. 245-306

La France a le culte du souvenir

Elle est fière du Canada, dit le général docteur Régis Sabatier.

LA VILLE DE DIEPPE

Un nombre plus considérable de membres qu'on en voit d'habitude aux assemblées de la Société historique de Montréal assistaient, hier soir, à la première séance de la saison. Ils étaient attirés à la fois par la haute personnalité du conférencier, M. le général docteur Régis Sabatier, et par le choix de son sujet: Dieppe, cette ville bien chère au coeur de tous les Canadiens qui comptent tous sans doute des ancêtres normands et peut-être même dieppois.

Parmi les auditeurs, on remarquait dom Albert Jamet, bénédictin de Solesmes, depuis cinq mois au pays en voyage d'études historiques. Le savant bénédictin prépare une nouvelle édition des oeuvres de la bienheureuse Marie de l'Incarnation. Cet ouvrage comprendra sept volumes in-octavo. Dom Jamet, qui est parti ce matin pour Québec, avait retardé son départ pour entendre le général Sabatier.

Ces deux visiteurs distingués, ainsi que MM. Cahingt, président des Vieux Amys de Dieppe, et Ferdinand Miellot ont été faits membres correspondants de la Société historique de Montréal.

On distinguait aussi dans l'assistance M. François Audet, archiviste du gouvernement fédéral à Ottawa, qui devait donner une conférence, hier soir, et qui l'a volontiers remise au mois prochain pour céder le pas au général Sabatier; les RR. PP. Georges Simard, O.M.I., de l'université d'Ottawa, et Alphonse Brault, O.M.I., vicaire à Saint-Pierre; l'hon. juge Edouard Fabre-Surveyer; MM. Olivier Maurault, P. S. S., curé de Notre-Dame; les abbés Joseph-M. Saint-Denis, ancien curé, et Albéric Corbeil, curé de Montréal-Sud; l'échevin Léon Trépanier et Emile Vaillancourt, dont les ancêtres viennent de Dieppe.

DIEPPE SE SOUVIENT

Au début de sa conférence, le général Sabatier dit que si le Québec a pour devise: "Je me souviens", la France, et Dieppe en particulier, se souvient avec orgueil du Canada et est fière du rameau qu'elle a planté au Canada il y a trois siècles. Dieppe a fourni à notre pays, au Nouveau-Monde, des découvreurs, des explorateurs, des colons, des religieuses, des martyrs. Le conférencier parle avec émotion des soldats canadiens qui ont versé leur sang sur les champs de bataille de France.

PRECIEUSES ARCHIVES

"Il est impossible" dit le général Sabatier, "de parler du Canada et de son histoire, sans parler de Dieppe". Celui qui lit les archives de Dieppe, s'arrêtera souvent, tournera son regard vers la mer pour reconstruire, dans son imagination, le départ des premiers navires qui explorèrent les forêts vierges de la Nouvelle-France. L'orateur fait ensuite allusion au fait qu'un grand nombre de manuscrits, de livres que possèdent les archives ou les bibliothèques du Canada sont presqu'indispensables aux Dieppois, tandis que ceux qu'ils possèdent ne sont pas moins indispensables aux Canadiens, pour écrire l'histoire de leur pays. C'est pourquoi beaucoup de Français connaissent l'histoire du Canada, tout comme la connaît un Canadien.

Dieppe, appelée la première ville maritime de France, a joué un rôle prépondérant du XIV au XVII siècles. "Il est de tout temps sorti de notre ville des marins dont Louis XIV disait qu'ils étaient les meilleurs, les plus habiles et les plus hardis marins".

NOMS GLORIEUX

Puis, le conférencier cite une série de noms d'explorateurs dieppois qui vinrent en Amérique tels: Thomas Aubert, 1508, Jean Ribot, 1560, Raoul Parmentier, 1529, le capitaine Lambert, 1537, et autres. Enfin, l'orateur cite Duquesne, l'immortel Duquesne, le plus grand navigateur de France. Et c'est Samuel de Champlain, il n'est pas un dieppois, mais presque, car il se rendait souvent à la ville de Dieppe, où il aimait à vivre, où il trouvait bien cette atmosphère qui convenait à ses aspirations de marin.

Louis Hébert, le premier colon, était encore un Dieppois. Et au pays, depuis qu'il y est, le général dit que les noms comme Asselin, Trépanier, Fiset, Routhier, Lemoyne, Vallancourt et Daubuchon résonnent à ses oreilles comme des noms bien dieppois.

Mais si Dieppe a fourni à la Nouvelle-France, à l'Amérique, des découvreurs, des explorateurs, des colons comme Louis Hébert, elle a aussi donné des martyrs comme Jean de Lallemand et le Père Viel.

A partir de 1639, des religieuses de la communauté des Augustines sont parties de Dieppe pour la Nouvelle-France, il y en avait 3 en 1639, 2 en 1640, 4 ou 5 autres en 1648 et ainsi de suite; ces religieuses s'étaient installées à Sillery et fondaient l'Hôtel-Dieu de Québec. Le premier Canadien mort en odeur de sainteté était un Dieppois, c'est le Frère Didace Pelletier.

"ALLONS A DIEPPE"

Presque frappé à mort en 1694, Dieppe n'a pas perdu son site, ni son port de mer, ni ses bassins qui portent les noms de Duquesne, de Paris, du Canada, d'où huit grands paquebots font le service quotidien entre la France et l'Angleterre. Dieppe est un port de pêche important et est reconnu officiellement comme station balnéaire, où des milliers de Français se donnent rendez-vous durant juillet, août et septembre; station que Mme Récamier, l'Impératrice Eugénie et autres ne dédaignaient pas. "Dieppe, c'est le pays de la santé", à 3 heures de Paris et à 5 heures de Londres.

Le conférencier termine en invitant les Canadien français à visiter Dieppe, ils s'y sentiront chez eux en même temps qu'il formule le voeu que l'on verra réapparaître bientôt, après 3 siècles d'interruption, un service direct entre Dieppe, Québec et Montréal.

A l'invitation de M. Victor Morin, notaire, président de la Société, l'hon. juge Fabre-Surveyer et M. Léon Mercier-Gouin, remercient le conférencier.

FONDS DES PATRIOTES

M. Arthur Saint-Pierre, secrétaire du fonds du monument aux patriotes, remet à la Société historique le solde du fonds à charge d'entretenir le monument des patriotes au cimetière, de distribuer des médailles souvenir aux familles des patriotes et d'en donner en récompense aux écoliers qui se seront distingués par un acte patriotique au cours de l'année.

DOM ALBERT JAMET

Dom Albert Jamet, originaire de la Touraine, dit que sa province s'enorgueillit d'avoir fourni un fort contingent de colons au Canada et il nomme en particulier les de Razilly, qui se sont distingués en Acadie.

UNE FETE OUVRIERE

Paris, 30. — La Confédération générale du travail va fêter le 25e anniversaire du syndicalisme international dont elle fait remonter l'histoire à la confédération de Copenhague en 1901.

A VENDRE
A St-MARTIN
(Haut du bord de l'eau)
Succ. d'EMMANUEL CLERMONT.
Deux terres avec roulant, superficie 28 et 30 arpents.
Le tout sera vendu à l'enchère sans réserve le
6 OCTOBRE
25,30,2,4,FFYW

MARQUES DE COMMERCE
Enregistrées en tous pays
Demandez le Manuel traitant des Brevets d'invention, Marques, etc.
MARION & MARION
Fondée en 1892
364, rue Université, Montréal.
69-j.n.

FB **MEUBLES DE MENAGE**
ENCAN HEBDOMADAIRE REGULIER
Vendredi, 1er Octobre
A 10.00 A.M.
A NOS SALLES, 453 S.-JACQUES
Meubles de bureau, coffres-forts, clavigraphes, caisses enregistreuses, miroirs, vitrines d'étalage, balances, tranche-jambon, à vendre privément.
ENTREPOSAGE
FRASER FRERES,
25,30. Encanteurs

VILLE LASALLE

SOUMISSIONS POUR TRAVAUX MUNICIPAUX

Des soumissions cachetées portant à l'endos "SOUMISSIONS POUR L'EXTENSION DES SYSTEMES D'EGOUT ET D'AQUEDUC, POUR TROTTOIRS, ET POUR MACADAM A L'EAU", et adressées à S. Lefebvre, secrétaire-trésorier de Ville Lasalle, seront reçues au bureau de l'hôtel de ville, No 13, avenue Strathyre, Ville Lasalle, jusqu'à 4 heures P.M. lundi, le 11 octobre 1926.

On peut voir les plans et devis et obtenir des blancs de soumission au bureau de l'ingénieur, M. J. René Roy, à l'adresse ci-haut mentionnée.

Un chèque accepté, au montant spécifié sur le blanc de soumission, fait à l'ordre de Ville Lasalle, devra accompagner chacune des soumissions.

La plus basse ni aucune des soumissions ne sera nécessairement acceptée.

S. LEFEBVRE, sec.-trés. Ville Lasalle.

30,2

OFFRES SPECIALES DE
FB **Meubles à l'Encan** FB
A nos salles de vente, 453 rue St-Jacques
DEMAIN APRES-MIDI, à PARTIR de 1 H.
Joli mobilier de salle à manger moderne en noyer massif français, comprenant buffet, table, cabinet et 6 chaises en mohair bleu; mobiliers de salle à manger en noyer et en chêne ciré; pupitres-bibliothèques, cabinets, miroirs, mobiliers Chesterfield, fauteuils Comfy, machines à coudre à tête basculante, très jolis meubles de chambre à coucher, tels que bureaux, tables de toilette et chiffonniers, garde-robes, lits Simmons, sommiers Banner, matelas, oreillers et literie; chaises et tables de chambre à coucher, bons tapis, garnitures électriques, poêles de cuisine et fournaises, et divers effets de ménage.
—Aussi—
A PARTIR DE 10 A.M.
MARCHANDISES de CHEMIN de FER
Farine, fourrage, conserves, céréales, confitures, bonbons, articles en porcelaine et verrerie, savon, traîneaux d'enfants, et un assortiment considérable de marchandises de toute description.
—et—
SEDAN DODGE
(en bon état de marche)
FRASER FRERES, Encanteurs.

Théâtre
HIS MAJESTY'S
DIMANCHE APRES-MIDI, 3 OCT.
Le célèbre
QUATUOR A CORDES DE
MISCHA
ELMAN

MISCHA ELMAN, premier violon; EDWIN BACHMANN, second violon; WILLEM SCHUBERT, viola; HORACE BRITT, second violon.

"Le Quatuor MISCHA ELMAN est l'ensemble le plus parfait". (N.-Y. Times).

Billets $1. à $2.50 en vente au Majesty's et chez Archambault à partir de mardi 28 septembre.
Dir.: J.-A. Gauvin. 289-7

MIDWAY
Aujourd'hui programme double
Gloria Swanson et Eugene O'Brien dans "FINE MANNERS"
et Pete Morrison dans "THE ESCAPE"
Aussi nouvelles et comédie.
291-3 E

MAISONNEUVE AND LAURIER
"THE PLASTIC AGE" avec CLARA BOW. JACK HOXIE dans "THE FIGHTING PEACE MAKER" et COMEDIE SPECIALE.
Au Maisonneuve seulement
YVONNE & CO.
donnant des séances de lecture de la pensée. Répondront à toute question sur la vie et la mort.
Aussi: "THE SERVE-U-FOUR"
292-3 E

HOTEL
Windsor
CARRE DOMINION
AVIS

L'administration désire annoncer qu'à partir du quatre octobre, UN LUNCH SPECIAL pour DAMES sera servi tous les jours (excepté le dimanche) dans la GRANDE SALLE A MANGER, à partir de midi jusqu'à DEUX HEURES.

Les dames qui font leurs emplettes de bonne heure ou qui vont au théâtre dans l'après-midi trouveront cela fort commode.
Le menu sera préparé de façon à plaire aux dames et sera changé tous les jours. Le service sera prompt.

Programme musical par l'orchestre de concert du Windsor.

Direction : RAOUL DUQUETTE

LE PRIX SERA DE QUATRE-VINGT-CINQ CENTS DU COUVERT. 28,30,2 E

JOHN McCORMACK

Partout l'on parle de la visite prochaine à Montréal du plus illustre chanteur de notre époque. John McCormack en effet, est sans contredit l'artiste le plus aimé devant le public aujourd'hui. Non seulement il n'a pas de supérieur, mais il est sans égal, car son art est plus que parfait. Voilà ce que disait le "Figaro" de Paris au lendemain de son deuxième récital en une semaine au Grand Opéra de la ville lumière. "Aucun artiste au monde n'attire autant la foule que cet illustre ténor irlandais, et cela dans toutes les parties de notre planète".

John McCormack ne s'est pas fait entendre ici depuis plusieurs années, et quoiqu'âgé seulement de quarante-deux, il a parmi nous des milliers et des milliers d'admirateurs, c'est dire que malgré son âge si peu avancé, il est reconnu comme étant l'artiste par excellence, l'artiste que l'on aime énormément à entendre.

Il vaut la peine de citer ici ce que disait de lui l'incomparable chanteur qu'est Edmond Clément : "John McCormack est pour moi ce que nous avons de mieux comme chanteur. Sa diction est parfaite, sa voix d'une richesse absolument étonnante, et je ne suis pas du tout surpris qu'il soit l'artiste le plus aimé et le plus populaire dans le monde entier, car il le mérite à plus d'un titre. Il est malheureux pour moi de ne pas l'entendre tous les jours de ma vie, c'est pourtant ce que j'aimerais".

Théâtre HISMAJESTY'S
CETTE SEMAINE
Le théâtre de la Porte St-Martin
De lundi à Merc. (Mat. Merc.)
"SEIGNEUR POLICHINELLE"
De jeudi à Sam. (Mat. Sam.)
"LA MENACE"
BILLETS AU THEATRE — Up. 9460
290-5 E

Canadien-Français
CETTE SEMAINE
- KIKI -
Pièce en 3 actes d'André Picard

CHANTECLERC
CETTE SEMAINE
La Fille du Soleil
Pièce japonaise en 4 actes de M. Armand Leclaire

NATIONAL
CETTE SEMAINE
OH HENRY.?.
Revue musicale par Alex. Sylvio
290-5 E

Théâtre Orpheum
287, Ste-Catherine O. Plateau 2063
Cette semaine, programme double
UNCLE TOM'S CABIN
L'histoire la plus populaire sur l'écran
Aussi
The Heart of a Coward
avec BILLY SULLIVAN et autres
Vaudeville et attractions spéciales
Commençant dimanche 3 octobre
GRAND PROGRAMME DOUBLE
RUDOLPH VALENTINO et MAE MURRAY, dans
The Delicious Little Devil
Lodge in the Wilderness
Avec ANITA STEWART, EDMUND BURNS
Prix : Matinée, tous les sièges 25c taxe comprise. Soirée et dimanche 30c et 40c, taxe comprise. 290-5 E

Le secret de Polichinelle

Mardi le 5 octobre prochain La Société Canadienne d'Opérette donnera une nouvelle représentation du Secret de Polichinelle, au bénéfice des Oeuvres Paroissiales de S.-Jacques.

Le Secret de Polichinelle est l'une des oeuvres modernes qui ont obtenu le plus grand succès. L'intrigue peut se résumer en quelques mots.

M. et Mme Jouvenel, deux époux toujours tendres malgré l'âge veulent marier leur fils Henri avec la fille d'une bourgeoise. Or, Henri jeune avocat est marié secrètement avec Marie, laborieuse ouvrière dont il a un enfant. Les parents en apprenant la nouvelle jettent les hauts cris et reprochent à Henri sa mésalliance; ils ne veulent à aucun prix reconnaître "cette ouvrière" pour leur belle-fille et menacent de fermer la porte de leur demeure à Henri s'il ne rompt pas cette union indigne du nom qu'il porte et gênante pour sa famille.

Cependant il arrive que dans l'intervalle le petit tombe malade et Marie dans un affolement complet adresse une lettre à son époux; par erreur elle ne met sur l'enveloppe que le nom de "Jouvenel" et la lettre est remise au père d'Henri.

M. Jouvenel ne peut se retenir de se rendre auprès de son petit-fils. Sous les caresses de l'enfant son coeur se fond et il prend l'habitude de venir tous les jours en cachette de sa femme, embrasser le petit Robert.

Le coeur de la grand'maman n'est pas moins noble et elle fait de même. Les deux époux ne songent qu'à paraître intransigeants et à se celer leur mutuelle faiblesse, tandis que leur coeur roule d'attendrissements en attendrissements, jusqu'au jour où grâce à l'intervention du malin et bon ami Trévoux, le jeune papa, la jeune maman et l'enfant se trouvent groupés au beau milieu de la famille Jouvenel.

Le coeur des grands-parents l'emportera davantage sur le rang social et l'opinion publique et Marie sera reconnue comme la belle-fille aimée et chérie de M. et Mme Jouvenel.

Les personnes qui n'ont pas encore entendu Le Secret de Polichinelle devront toutes se donner rendez-vous au Monument National mardi le 5 octobre prochain; elles passeront une agréable soirée qui leur laissera un agréable souvenir et de plus elles encourageront deux oeuvres également dignes d'intérêt: les Oeuvres paroissiales de S.-Jacques et La Société Canadienne d'Opérette.

M. Albert Cornellier

M. Albert Cornellier, ténor, premier prix d'opéra-comique du Conservatoire National de Paris donnera un concert le 14 octobre prochain, sous les auspices de la Société Canadienne d'Opérette, au Monument National.

M. Cornellier s'est assuré le concours de M. Albert Chamberland, violoniste de talent et ce concert fera époque dans la saison théâtrale 1926-1927.

La Société Canadienne d'Opérette qui présentera au public montréalais ce jeune ténor compte sur l'encouragement de tous les canadiens; ce jeune artiste doué de grandes qualités et qui a su briguer tous les suffrages à Paris a droit à la faveur de ses compatriotes, et nous serons heureux de lui prouver d'une façon tangible toute notre sympathie.

Parti depuis quelques années, M. Cornellier a su nous faire honneur à Paris; il repartira bientôt et nous lui sommes vraiment reconnaissants de l'occasion qu'il nous procure de pouvoir nous aussi l'apprécier à sa juste valeur.

La presse parisienne a reconnu à notre jeune compatriote des qualités vocales extraordinaires et à l'unanimité il a été reconnu comme un chanteur de premier ordre.

Le Petit Duc

Le prochain spectacle de La Société Canadienne d'Opérette est fixé aux 25, 26 et 28 octobre prochain et pour ces représentations on met à l'affiche l'oeuvre exquise et délicieuse de Charles Lecocq, Le Petit Duc, opérette en trois actes.

La distribution met en scène Mlle Lucille Turner dans le rôle du Petit Duc, et Mme Suzanne Fleury dans celui de la Petite Duchesse. Font aussi partie de la distribution MM. Honoré Vaillancourt, Roger Filiatrault, Marcel Noël, Paul Vaillancourt. Mmes L.-P. Demers et Flore Lefebvre.

Le Petit Duc est considéré comme un petit chef-d'oeuvre et c'est à la demande générale de ses nombreux habitués que La Société Canadienne d'Opérette a choisi cette oeuvre pour la deuxième spectacle de sa quatrième saison.

Les choeurs contribueront pour une large part au grand succès du Petit Duc et le public montréalais pourra enfin juger de la valeur vocale des choristes de La Société Canadienne d'Opérette. Plusieurs fois déjà à Montréal l'on a représenté le Petit Duc mais jamais on aura entendu des choeurs aussi parfaits.

The CAT and the CANARY
SALLE DE THE
144, RUE DRUMMOND
(au nord de Ste-Catherine)
Uptown 6359 — MONTREAL
Déjeuner: midi à 3 hrs.
Thé: 4 à 7.
279-m,j,s,n

Voici une superbe balade Fox Trot que vous aimerez à chanter, jouer ou danser.
"That's Why I Love You"
With Ukulele Accompaniment
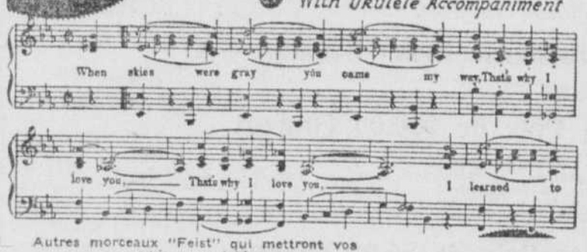
Autres morceaux "Feist" qui mettront vos amis en gaieté.
"Hello, Aloha" "Barcelona"
"Where'd You Get Those Eyes"
Votre chef d'orchestre les jouera sur demande.
En vente maintenant pour piano, piano automatique ou phonographe chez votre marchand de musique.
LEO FEIST LIMITED, 193 rue Yonge, Toronto, Ont.
LES CHANSONS FEIST A 35c SONT EN VENTE AUX ENDROITS SUIVANTS :
Apex Music Shop, 1235 rue Bleury.
Ed. Archambault, 312 rue Ste-Catherine E.
J. W. Shaw & Co., 356 rue Ste-Catherine O.
Brown's Talking Machine Shop Inc., 1448 rue Bleury.
J. O. Lauzon, 610 Mont-Royal E.
Jas. A. Ogilvy's Limited, rayon de la musique en feuilles.
International Music Store, 633 rue Ste-Catherine O.
Bouvier Ltée, 452 rue Ste-Catherine E.
The Gay Store, rayon de la musique, rue Mont-Royal.
J. E. Turcot, 3 rue Ste-Catherine E.
Echange Mont-Royal Limitée, 718 Mont-Royal E.

LORD NELSON & NAPOLEON PALACE
Aujourd'hui, demain et samedi — MILTON SILLS et DORIS KENYON dans "MEN OF STEEL". Aussi Jack Holt dans "BORN TO THE WEST".

LOEW'S
'FIG LEAVES'
avec
OLIVE BORDEN
GEORGE O'BRIEN
ET
SIX NUMEROS DE VAUDEVILLE
290-5 E

J.E. Turcot MONTREAL
MUSIQUE
De Tous Pays
Dans toutes les langues.
Pour tous Instruments
Le Rendez-vous des Amateurs et des Musiciens
J.E. Turcot MONTREAL
3, Ste-Catherine E.

Le plus gros choix d'instruments de musique au Canada.
TOUTES LES MARQUES — TOUS LES PRIX
SPECIAL POUR CETTE SEMAINE
Saxophone et une leçon par semaine
$10.00 comptant $10.00 par mois
3, Ste-Catherine Est, angle St-Laurent.

NOUVELLES OUVRIERES

Elections générales d'officiers dans les syndicats catholiques nationaux de Montréal.

DANS LA CONFECTION

Le syndicat catholique national des ouvriers en confection, de Montréal, a procédé à l'élection semi-annuelle de ses officiers, et en voici le résultat: président, M. C. Bernier; vice-président, M. L. Morin; secrétaire, M. E. Chevalier; trésorier, M. W. Levasseur; assistante-secrétaire, Mlle F. Poissant; 1er censeur, M. L. Weener; 2e censeur, Mlle E. Villeneuve; commissaire-ordonnateur, M. A. Champoux; visiteur des malades, M. O. Summer; visiteuses des malades, Mlles A. Archambault, J. Coutu et A. Bourdage.

M. CLOVIS BERNIER, réélu président du syndicat catholique national des ouvriers de la confection de vêtements.

Dans son rapport financier, le secrétaire a fait connaître qu'au cours des derniers six mois, le syndicat a payé $483.40 en indemnités pour maladies. La caisse générale du syndicat est en excellente position, l'effectif, s'est légèrement accru.

Récemment, le syndicat a organisé, pour ses membres, une assurance-décès libre sur base collective. 132 syndiqués avec ou sans leurs épouses se sont prévalus de ce nouveau service. Les certificats d'assurance sont d'une dénomination de $500 à $1,000. L'Alliance Nationale garantit le risque. La première indemnité de $1,000 a été versée à M. Comso Luigi, victime d'invalidité absolue.

EMPLOYES DE MAGASINS

Le syndicat catholique national des employés de magasins, section de la maison Dupuis Frères, a procédé à l'élection générale de ses officiers hier soir, aux quartiers généraux des syndicats catholiques, 655 Demontigny. M. Emile Pigeon, président sortant de charge, a été réélu. Les autres officiers élus sont: MM. J.-O. Giroux, vice-président; L. Fecteau, secrétaire; S.-B. Latraverse, trésorier; R. Robert et L.-A. Côté, censeurs; H. Paquette, A. Côté et J. Martineau, auditeurs; L. Greffard, J. Paradis et J.-A. Daoust, visiteurs des malades; Mme F. Durocher, Mlles M. Gringras et A. Valiquette, visiteuses des malades.

M. EMILE PIGEON, réélu président du syndicat catholique national des employés de magasins, section de la maison Dupuis Frères.

La séance d'élection était présidée par M. Clovis Bernier, président du conseil central des syndicats catholiques de Montréal.

Dans son rapport annuel, le secrétaire sortant de charge, M. J.-O. Giroux, fit connaître que l'état financier du syndicat est des plus satisfaisants; les recettes ont été bonnes par suite des fêtes et des représentations qui ont été données, dans l'année, au profit de l'organisation.

Le personnel de la maison Dupuis fait partie, à peu près en entier du syndicat catholique des employés de magasins, et plus de 900 membres ont régulièrement payé leurs contributions, à date. M. J.-O. Giroux, qui occupait la charge de secrétaire, depuis plusieurs années, a été élu, hier soir, vice-président du syndicat.

L'aumônier du syndicat catholique des employés de magasins, M. l'abbé Paquette, à l'issue de l'élection, fit une courte allocution au cours de laquelle il a félicité les syndiqués de leur beau travail et de leur esprit d'union chrétienne. "Quand le soleil se couche dans toute sa beauté, cela nous annonce une belle journée pour le lendemain. Il doit en être de même pour vous. Votre année financière qui se termine avec de si beaux résultats doit vous fournir les plus heureux présages pour l'avenir. Vous avez jeté la semence à pleines mains, sans compter, et pour vous la récolte sera abondante, car cette semence est tombée dans la bonne terre".

M. l'abbé Boileau, aumônier général des syndicats catholiques de Montréal était aussi présent à l'assemblée et a prononcé quelques paroles d'encouragement aux syndiqués. Les nouveaux directeurs ont été assermentés et mis en fonctions par le président du conseil central, M. Bernier, et M. l'abbé Paquette leur donna sa bénédiction.

CHEZ LES BOULANGERS

L'union internationale No 55 des ouvriers boulangers, pâtissiers et confiseurs a décidé d'entreprendre une grande campagne de propagande chez les hommes de ce métier, à Montréal. Cette campagne sera inaugurée samedi soir prochain, 2 octobre, à 8 heures, par une grande assemblée publique, qui aura lieu aux quartiers des cordonniers de la B. and S. W. U., 729a Sainte-Catherine est. Tous les ouvriers du métier, unionistes ou non, y sont cordialement invités.

POSEURS DE LATTES

La communication suivante nous est adressée au nom de l'union indépendante des poseurs de lattes, avec demande d'y donner suite:

"L'union indépendante des poseurs de lattes en bois et en fer de Montréal convoque ses membres en assemblée spéciale pour lundi prochain, 4 octobre, au Temple du Travail, rue Saint-Dominique, afin de mettre ordre aux affaires non terminées. L'union fait remarquer à tous ceux des membres qui négligent d'assister aux assemblées qu'ils commettent par là une grande erreur, et ce, au détriment général de l'union, car il y a retard aux discussions de la plus haute importance, qui auraient dû avoir lieu aux assemblées précédentes et qui, par ce fait, restent sur le tapis. Parmi ces questions, mentionnons, d'abord, plusieurs plaintes des membres vis-à-vis leurs patrons, à propos de salaire. En second lieu, les membres qui négligent de payer leurs contributions ou autres dus à l'union seront rayés des livres, sans autre avis.

A cette assemblée, il y aura élections d'officiers pour les charges vacantes, et discussion sur des questions de la plus haute importance. Les assemblées ont lieu tous les lundis soir, à 8 heures, au Temple du Travail, rue Saint-Dominique, en arrière du marché Saint-Laurent." Par ordre du président.

UNION TYPOGRAPHIQUE

L'assemblée régulière de l'union typographique Jacques-Cartier, No 145 sera tenue, samedi prochain, 2 octobre, à 7 h. 30 précises, dans la salle des cordonniers de la B. & S. W. U. 729a Sainte-Catherine est. Une question, entre autres, d'un intérêt tout particulier, sera soumise aux membres. Le délégué de cette union au Congrès des métiers et du travail, du Canada, fera son rapport. Tous les membres, de l'union Jacques-Cartier qui se sont rendus à la salle de réunion, pour la fête du travail, le lundi 6 septembre dernier, sont spécialement priés d'être présente à cette assemblée. Par ordre.

AVIS AUX PLATRIERS

L'union internationale des plâtriers, No 33, convoque ses membres en assemblée générale, pour demain soir, 1er octobre, aux quartiers de la Construction, à l'effet de procéder à l'élection d'un agent d'affaires. Les délégués au Congrès International des plâtriers d'Amérique feront leur rapport. D'autres questions importantes seront discutées.

CERCLE LEON XIII

Le Cercle Léon XIII s'assemble ce soir, à 8 h. 15, à la salle No 2, de l'édifice des syndicats catholiques, 655, Demontigny est. On fera la distribution des travaux d'études pour le prochain semestre. M. A. Charpentier, membre du Cercle, donnera une causerie historique sur le mouvement ouvrier au Canada. Tous les membres sont priés d'assister sans faute. Par ordre.

COMITE EXECUTIF

M. O. Fillon convoque les membres du comité exécutif du Conseil central des Syndicats catholiques pour vendredi soir, à 8 h. 15, à l'édifice des syndicats catholiques. Font partie du comité: MM. O. Fillon, P. Laganière, E. Chalifoux, Z. Santerre, J. O. Lafrance, R. Abel, L. Fecteau.

ASSISTANCE-CHOMAGE

Mardi soir, 5 octobre prochain, aura lieu l'assemblée des membres de la Caisse d'assistance chômage des syndicats catholiques. Tous les documents d'incorporation sont prêts et tous les membres sont priés d'assister sans exception. La présence de tous est requise pour la signature de certaines requêtes officielles. La réunion aura lieu à l'édifice des syndicats catholiques, 655, Demontigny est. Par ordre.

Feu Mme L. Larin

(Du correspondant de la PRESSE)

Feu Mme L. LARIN

Lachine. — Ces jours derniers, ont eu lieu à Lachine, les funérailles de Mme Louis Larin, épouse en premières noces de feu Avila Deschamps, décédée à l'âge de 56 ans et 7 mois. La levée du corps fut faite par l'abbé J.-V. Therrien, qui chanta aussi le service, accompagné des abbés Piché et Baron, comme diacre et sous-diacre. Le choeur de chant était sous la direction de M. Benoit Verdickt.

Portaient les coins du poêle : Mmes Cyprien Larin, Dupont, Goulet, McCall, Trudel et Marquis. Conduisaient le deuil, le mari de la défunte, ses fils, Donat, Hervé et Louis; son frère, M. Louis Lavoie ; ses gendres, MM. Ephrem Morrissette, Jimmy Ross et Adélard Morrossette; ses neveux, MM. Hervé et Louis Larin, Gédéas Lavoie, ses cousins, MM. Ferdinand Jolicoeur et Cyprien Larin; sa soeur, Mme Ephrem Côté; ses filles, Mmes Delisca Morrissette, Yvonne Ross et Albina Morrissette ; sa bru, Mme Blanche Larin, ses nièces, Mmes Louis Gravel, de Montréal; M. Lefebvre, Gédéas Lavoie, René Leduc; ses cousins, Mmes Azarias Taillefer, Stanislas Jolicoeur, Cyprien Larin, Victoria Larin, Nap. Larrivé et E. Dion ,ses belles-sieurs, Mmes Emma Lavoie, Louis Lavoie, J.-B. Deschamps et Mlle Florence Deschamps.

Assistaient aux funérailles, le maire J. Dalbé Viau, MM. et Mmes Ovila Beauchamp, B. Achiéri, P. Rozeau, de Montréal, Stratie, de Côte de Liesse, Mongous, MM. Aldéric Roch, Joseph Pane, A. Coutu, Mmes Cécile Laplante, E. Goulet, Jos. Pichette. Schnick, Desrosiers, Régimbald, F. Touchette, B. Yannazi, Massie, etc.

Compagnie d'Amusement Cardinal
ST-DENIS
Toute cette semaine
"AU RAT MORT CABINET 6"
Drame en un acte
"THAT ROYLE GIRL"
Une production spéciale de D. W. Griffith
Orchestre de Concert du St-Denis
Matinées 20c. Soirées 25c, 35c.

ARCADE
Maisonneuve et Ste-Catherine. Est 2132
"LE FOYER DES LARMES"
Drame sensationnel de M. A.-L. Talbot
"SEVEN SINNERS" avec Clive Brook
Vendredi en matinée, congé des artistes, deux grands films seront au programme pour remplacer la pièce.
Matinées 20c et 30c. Soirées 20c, 25c, 35c

OUIMETOSCOPE
M. Arthur M. Petrie et sa troupe dans
"LE DUC LAFLUTE"
Le meilleur Spectacle de la saison, aussi
"THAT ROYLE GIRL"
Une production spéciale de D. W. Griffith
CE SOIR : SOIREE D'AMATEURS

CASINO
"LA PASSION DU JEU"
Grand drame en 3 tableaux par M. Paul Hébert
Marie Prevost dans "His Jazz Bride"

JARDIN DE DANSE
Bleury, près Ste-Catherine
SOIREE DE M. I. STERN
GRAND GALA CE SOIR
Confettis, serpentins, souvenirs
Danse de 9 heures à la fermeture.

FEU Mlle C. LEFEBVRE

Huntingdon. — Les funérailles de Mlle Clorinne Lefebvre ont eu lieu ces jours derniers. Le service funèbre fut célébré en l'église paroissiale. M. le chanoine Mousseau, principal de l'école normale de Valleyfield, fit la levée du corps. Le service fut chanté par M. l'abbé Gallagher, professeur au collège de Valleyfield. La chorale, sous la direction de M. Demers, exécuta la messe de requiem. Mme Demers accompagnait à l'orgue. Les solistes furent MM. P.-J. Lefebvre, James Lefebvre, A. Perier, A. Langevin, Stanley Popeck.

Dans l'assistance, on remarquait M. le chanoine Mousseau, M. le curé Derome, M. l'abbé Huot, M. l'abbé Gallagher. Un grand nombre de parents et d'amis suivaient le cortège.

Les porteurs furent M. McCormick, le Dr Beaudin, M. P. Murphy, M. Lionel Lemieux, M. Bède Lemieux, M. G. Beaudin, M. Rodolphe Lemieux conduisait le deuil. Les porteurs de fleurs furent MM. C. Lassalle, G. Lassalle, R. Lefebvre, J. Rousselle. La défunte laisse pour déplorer sa perte son père et sa mère, six frères, MM. Leahy, Reginald, Austin, Wilfrid, Guy et Georges Lefebvre, deux soeurs, Mlles Lucille et Gertrude Lefebvre.

La famille désire remercier les personnes qui ont fait des offrandes de messes, de fleurs, et autres.

Des télégrammes de sympathies furent reçus de l'honorable James Robb, de M. Harold-W. McBride, de M. A.-S. Boyd, de soeur Marie-Hélène, de Soeur Marie Alexandria, de M. l'abbé Gustave Mailloux, de Côteau-de-Lac, et de plusieurs autres amis de la famille.

Feu Mme David Beaulieu

Feu Mme DAVID BEAULIEU

Les funérailles de Mme David Beaulieu, née Eva Dubreuil, ont eu lieu ces jours-ci à l'église Saint-Jean-Baptiste. Le service funèbre fut célébré par M. l'abbé R. Mathieu, assisté de MM. les abbés R. Mercure, diacre, et H. Roy sous - diacre. Le choeur de chant de la paroisse, sous la direction de M G. Lefebvre, exécuta la messe funèbre de Perreault. M. Raoul Paquette tenait l'orgue. Conduisaient le deuil : MM. David Beaulieu, mari de la défunte, et ses frères, MM. Odilon, Abondius et Désiré Dubreuil; ses beaux-frères, MM. Prudent Paquette, Jos. Galarneau, Jos. Paquette; ses neveux, MM. Alphonse Paquette, Eudore Auclair, Paul Dubreuil, Antoine Ladouceur, Henri Dubreuil, René Laurin, Adrien Prévost, Armand Beaulieu, Hector Dubreuil, Alexandre Lavigne, Napoléon Dubreuil Romuald Dubreuil, Patrick Pilon, Gabriel Ladouceur, Roger et René Dubreuil, Iraldo Dubreuil, René Lavigne, Jean-Georges Lavigne, Henri, Roméo et Idola Paquette, Adrien Auclaire, fils; Joseph Paquette, Adonai Vandelette, Mésil Paquette, Aléoda Paquette, Camille Cyr, de Saint-Vincent de Paul, Albert Barbeau, Hormisdas Denis, Henri Gingras, Charles et Armand Désormeaux, Donat Paquette, Victor Chartrand, Napoléon et Frédéric Dubreuil, de Sainte-Placide.

Tributs floraux par M. Prudent Paquette, M. Elphège Paquette, Mme G. Francoeur et son fils, la famille J. Cadieux, les amis de la réserve indienne, de Caughnawaga; Mme Vve Charles Désormeaux, Mme Albert Barbeau, M. et Mme Adrien Provost, René Larin, Berthe Dubreuil et Flore Dubreuil, la famille Odilon Dubreuil et Mlle Irène Dubreuil.

La défunte, outre son époux, laisse pour pleurer sa perte, ses frères, deux soeurs, Mmes P. Paquette, Jos. Galarneau, Mme Vve Charles Désormeaux; ses nièces : Mlles Flore, Berthe, Lucienne Dubreuil, Mmes A. Provost, R. Laurin, Donat Paquette, Albert Barbeau, Albert Brien, H. Denis, H. Gingras; Mlle Antoinette Galarneau; Mmes B. Bousquet, Ovila Malo, Mme A. Sigouin et Mlles Antoinette, Rosa et Thérèse; A. Vandelette, Napoléon et Frédéric Dubreuil, Alexandre Lavigne.

Dans le cortège, outre les personnes déjà mentionnées, on distinguait : MM. O. Sigouin, Ernest Chamberlain, O. Lacroix, Hector Lahaie, Charles Caron, J.-W. Rivet, Rosaire Lacasse, J.-P. Laplante, Elphège Paquette, J. Allard, J. Leduc, Dr R. Oulmet, R. Cardinal, L.-M. Lemerise, O. Brière, E. Simard, E. Leclerc, René Laurin, Jos. Lamarche, Jos. Côté, A. Bourgouin, W. Huot, A. Gareau, R. Deslauriers, H. Malo, A. Provost, A. Fournier, P. Marsan, Cyrille L'Heureux, H. Lachapelle. L'inhumation a eu lieu au cimetière de la Côte-des-Neiges.

Feu Mme E. Lamoureux

(Du correspondant de la PRESSE)

S.-Edouard de Napierville,—Ces jours derniers, Mme Elphège Lamoureux, née Eveline Dupuis, est décédée à l'âge de 52 ans. Elle laisse son époux, M. E. Lamoureux, maire de S.-Edouard, trois fils, Urgel, Hercule, de Montréal, et Robert, quatre filles Mme Bruno Gagner, Laurette, Béatrix, Bernadette, cinq frères, Léopold, de Seddly, Sask., Homier, de l'Ouest, Amédée, d'Ottawa, Wilfrid, de Montréal, Raymond, de Seddly, ses soeurs, Mmes Arcade Beaudin, Gustave Dérome, Maximilien Brosseau, Félix Serre, son beau-frère, M. Julien Ménard, d'Hemmingford, sa belle-soeur, Mme Ovila Lamoureux, de Napierville, son beau-frère et sa belle-soeur, M. et Mme O. Daignault.

Ses funérailles ont eu lieu à Saint-Edouard au milieu d'un grand nombre de parents et d'amis. La levée du corps fut faite par l'abbé De Bray, qui chanta aussi le service, assisté de diacre et sous-diacre. La chorale était sous la direction du gendre du défunt, M. Bruno Gagner.

Offrandes de fleurs: MM. Ernest Serre, Wilfrid Dupuis, Mme Félix Serre, MM. J.-B. Serre, F. Isabelle, le conseil municipal de S.-Edouard.

Bouquets spirituels: la famille Félix Serre, M. Wilfrid Dupuis, Mme Ovila Raymond, MM. Bruno Gagner, Maximilien Brosseau, Vincent Dupuis, Amédée Dupuis, Mlle Cécile Tremblay.

Offrandes de messes: Le cercle amical.

Dans l'assistance on remarquait MM. Roch Lanctot, député; Euclide Charbonneau, député, de S.-Mathieu, M. et Mme Gustave Derome, M. Raoul Derome, M. et Mme Charles Derome, M. Olier Dupuis, M. et Mme E. Martinbau, MM. Léonidas Bonneau, MM. et Mmes L. Derome, Jules Legrand, D. Denault, Noé Denault, A. Beaudin, H. Dupuis, Mme Deus Denault, M. et Mme E. Beaudin, Mme Alcide Beaudin, M. Omer Tétrault, Mme Eugénie Tétrault, MM. P. Dupuis, B. Tétrault, A. Denault, de Napierville, Mme veuve Ovila Lamoureux, le notaire Dupont, M. Gustave Lorrain, de Montréal, M. et Mme W. Dupuis, Mme veuve Félix Serres, M. et Mme Ernest Serre, MM. Rolland Serre, Robert Serre, Vincent Dupuis, Mlles Lucille Serre, Yvette Dupuis, M. et Mme Hercule Lamoureux, Mme E. Dionne, d'Hemmingford, MM. et Mmes Julien Ménard, Alfred Lacasse, etc.

La défunte était Dame de Sainte-Anne et les membres de cette congrégation assistaient en grand nombre aux funérailles. Portaient les coins du poêle, Mmes Beaudin, M. Brosseau, F. Serre, O. Lamoureux, H. Lamoureux, et G. Derome. La quête a été faite par deux belles-soeurs du défunt, Mmes Wilfrid Dupuis et veuve Ovila Lamoureux.

Feu M. H.-O.-E. Pratt

(Du correspondant de la PRESSE)

Ottawa, 29 — M. Horace-O.-E. Pratt, régistraire au palais de justice d'Ottawa, est décédé chez lui, hier, à l'âge de 69 ans. M. Pratt a toujours demeuré dans la capitale où il a pratiqué le droit avant d'entrer dans le service civil.

Au collège Sainte-Marie

Une grande firme française vient de réaliser un fort beau film dont l'esprit et le caractère satisferont le public canadien, heureux de voir à l'écran un sujet aussi grand.

En effet, ce film intitulé "Le véritable miracle de Lourdes", et qu'il ne faut confondre avec les productions précédemment exploitées sous des titres semblablement évocateurs, sera projeté sur l'écran, à la salle académique du Gésu, à 8 h. 15 demain soir, vendredi. On peut se procurer des billets au collège.

ELECTRA
Les 3 derniers jours—Programme double
ESTELLE TAYLOR et MAHLON HAMILTON dans
PLAYTHING OF DESIRE
Titres français. En plus
REED HOWES dans
LIGHTNING ROMANCE
Titres français. Comédie et autres
En matinée seulement. 10c et 15c.

Capitol Entertainment
COMMENÇANT DIMANCHE
Ne craignez pas de dire
Que c'est sa plus belle vue
COLLEEN MOORE IN
IT MUST BE LOVE
HER LATEST COMEDY

Capitol Entertainment
MAINTENANT
Le sujet universel !
REX INGRAM'S production
"MARE NOSTRUM" (OUR SEA)
Sur la scène
MAX FISHER
et son orchestre du Capitol
La première fois jamais montrée pour un prix moindre que $2.00

GAYETY
MUTUAL BURLESQUE
Deux fois par jour 2.15—8.15 p.m.
"Happy Hours"
avec Norma Noël et Arthur Mayer
Galerie, matinée 20c. Le soir 25c. Taxe comprise.
Matinée spéciale tous les jours 25c.

ALHAMBRA
Rue Masson—Rosemont
Auj., demain, sam.—Bon programme double
Gloria Swanson dans "THE UNTAMED LADY". Tom Mix dans "HARD BOILED".

PALACE
A l'affiche
MARIE PREVOST dans
UP IN MABEL'S ROOM
REVUE DES MODES DE FOURRURES
d'ERNEST ALBERT
SCENES PAR PATHE DU COMBAT
DEMPSEY - TUNNEY
BABY ESTHER
LES MELODY KINGS
COMEDIE DU PALACE
REVUE DU PALACE

PRINCESS
Soirées 8.15. Mat. Sam., 2.15
Le plus grand événement musical qui se soit jamais produit
"ROSE-MARIE"
d'Arthur Hammerstein
Avec une forte troupe métropolitaine
=PRIX: plus la taxe=
Soirées . . . . 50c à $3.00
Mat. Mercredi . . . . 50c à $2.00
Mat. Samedi . . . . 50c à $2.50
LA SEMAINE PROCHAINE
Mat. mercredi et samedi
Achetez vos Billets Aujourd'hui
POUR
THE STUDENT PRINCE
En ayant vos billets maintenant vous aurez les meilleures places
=PRIX: plus la taxe=
Soirées: Loges, $3; Orch., $3, $2.50; Bal., $2, $1.50; Second bal., $1, 50c; Mat. Sam., Loges, $2.50; Orch., $2.50, $2; Bal., $1.50, $1; Second bal., 50c; Mat. Merc., Loges et orch., $2; Bal., $1.50, $1; Second Bal., 50c.
Troupe de 100 chanteurs

THEATRE
FRANCAIS
27, Ste-Catherine Est — Lancaster 5513
AUJOURD'HUI A SAMEDI
Grand Programme Double
avec TITRES FRANCAIS
The Unwritten Law
(La Loi Naturelle)
avec ELAINE HAMMERSTEIN, FORREST STANLEY, WILLIAM MONG, MARY ALDEN
Vous verrez dans cette vue le drame d'une jeune fille qui accepte tout pour sauver son père de la pauvreté. Aussi
The Honeymoon Express
(L'Express d'un voyage de Lune de Miel)
avec IRENE RICH, WILLARD LOUIS, HELENE COSTELLO, JOHN PATRICK.
"The Honeymoon Express" est une vue captivante et débordante de sensations imprévues. Confettis, fleurs d'oranger, amour, etc., y abondent.
COMMENÇANT DIMANCHE
3 OCTOBRE
Grand Programme Double
COMEDIE ET VAUDEVILLE
PRIX MATINEE, 10c et 15c.
SOIREE, 15c et 25c.

IMPERIAL
Il n'y a qu'une
AUTHENTIQUE VUE DU COMBAT
DEMPSEY
VS
TUNNEY
Montrée à Montréal
Tout le Combat dans ses Moindres Détails
en plus de
6 B.F. KEITH-ALBEE VAUDEVILLE ACTS 6
et
EVELYN BRENT
dans "THE IMPOSTOR"
A cause de la longueur du spectacle il n'y aura pas de soirée de cabaret vendredi.

Aujourd'hui aux théâtres United Amusement

STRAND
"SUBWAY SADIE"
Dorothy MacKaill, Jack Mulhall
TOM MIX et TONY
dans "No Man's Gold"
Comédie : "Jerry the Giant"
William Eckstein — Armand Meerte

RIALTO
"LA BOHEME"
John Gilbert, Lillian Gish
"THE MIDNIGHT KISS"
avec Janet Gaynor
Comédie : "Don't Be a Dummy"
Eugène Maynard au Piano

AMHERST
"LA BOHEME"
John Gilbert, Lillian Gish
"THE BOY FRIEND"
John Harron, Marceline Day
VAUDEVILLE
VENDREDI — REVUE JUVENILE

REGENT
"FASCINATING YOUTH"
Jeunes étoiles Paramount 1926
"SWEET DADDIES"
George Sidney et Charles Murray
Comédie : "It's All Over Now"
VAUDEVILLE à 3.30 et 9.00 P.M.

CORONA
"MISS NOBODY"
avec Anna Q. Nilsson
BEBE DANIELS
dans "The Splendid Crime"
Comédie : Charlie Chase
BARBER et JACKSON
sur le Phonofilm DeForest
VENDREDI SOIR — CHARLESTON

PLAZA
"VENGEANCE IS MINE"
avec Patsy Ruth Miller
ANITA STEWART
dans "The Prince of Pilsen"
"Fighting Hearts" No 11

MT. ROYAL
"THE LOVE THIEF"
Norman Kerry et Greta Nissen
JOHNNY HINES
dans "The Crackerjack"
Bon Programme de VAUDEVILLE

BELMONT
LON CHANEY
dans "The Road to Mandalay"
"THE PASSIONATE QUEST"
May McAvoy, Willard Louis
"Fighting Hearts" et Revue
CE SOIR—REVUE DE DANSE

PAPINEAU
"SHIPWRECKED"
Seena Owen, J. Schildkraut
JOHNNY HINES
dans "The Brown Derby"
PHONOFILMS DE FOREST
Comédie : "Wide Open Faces"

RADIO SHOW
Toute
LA SEMAINE PROCHAINE
Ouverture Lundi Soir
Ensuite tous les jours — Après-midi et soir
A L'HOTEL WINDSOR
Admission populaire 35c, y compris la taxe.

FORUM—Mercredi soir prochain à 8.30 précises.
JOHN
McCORMACK
(LE PLUS ILLUSTRE TENOR DE L'UNIVERS)
Billets maintenant en vente aux magasins de pianos Lindsay et Archambault.
PRIX : $1.00, $1.50, $2.00, $2.50, $3.00 et $3.50. Taxe en plus.
293-4 E

UNE VIGUEUR EXTRAORDINAIRE DES SERVICES PUBLICS

BOURSE DES MINES

Cours fournis par Mount Co. Limited, courtiers en mines, Montréal.

Area—1000 à 24, 1000 à 25.
Amulet—1000 à 1.42.
Argonaut—400 à 36½, 500 à 36.
Dupuy—500 à 33¾, 1000 à 32½, 500 à 32½, 1000 à 32¼, 1000 à 33¾, 500 à 32¼, 500 à 32¼, 1000 à 32, 2000 à 32.
Don-Rouyn—500 à 37.
Beaver — 1000 à 88, 1000 à 89, 3000 à 90, 500 à 90, 1000 à 90, 500 à 90.
Kirkland Lake — 100 à 1.06, 500 à 1.05, 1000 à 1.05, 2000 à 1.06, 500 à 1.06.
LaRose—2000 à 7½.
Montreal-Rouyn—500 à 31, 1000 à 30¾, 500 à 30¾, 2500 à 30¾, 2000 à 30¾, 1000 à 30¾, 2000 à 30¾, 3500 à 30¾, 500 à 30¾, 3000 à 30¾.
Stadacona-Rouyn—1000 à 42½, 1000 à 42¾, 500 à 42½, 500 à 42¾, 100 à 42¾, 200 à 42¾, 1500 à 42½, 100 à 42¾.
Teck Hughes—500 à 4.60; 100 à 4.60; 100 à 4.60; 500 à 4.65; 500 à 4.65.
McIntyre—25 à 24.50.
Capitol—1000 à 32¼; 1000 à 32½; 500 à 32½.
Castle Trethewey—200 à 1.25; 300 à 1.25; 300 à 1.25; 100 à 1.25.
Tough Cakes—1000 à 40; 1000 à 40; 3000 à 40; 1500 à 40.
Vipond—500 à 1.70; 200 à 1.70; 100 à 1.70; 100 à 1.70.
Wigwam—100 à 4½.

HORS-COTE

Bourlamaque—200 à 1.16; 100 à 1.16; 100 à 1.17; 50 à 1.17; 50 à 1.16.
Duprat—500 à 20; 500 à 20; 200 à 20¼; 500 à 19¾; 2500 à 19¾; 2500 à 19¾; 500 à 19¾; 500 à 19¾; 500 à 19; 500 à 18¾; 500 à 18¾; 500 à 19; 500 à 18¾; 1000 à 19; 2000 à 19; 3000 à 19; 1000 à 19; 2000 à 19; 1000 à 19; 500 à 19; 1000 à 19; 500 à 19; 500 à 19; 2500 à 19.
Jay Copper—1000 à 75¾; 1500 à 75¾; 500 à 75¾; 1000 à 75¾; 250 à 75¾; 500 à 75¾; 500 à 75¾; 750 à 75¾; 1000 à 75¾; 2000 à 75¾; 250 à 75¾; 1000 à 75¾; 1000 à 75¾.
Capitol-Rouyn—500 à 29; 300 à 29¼; 500 à 29¼; 500 à 29¼.
Ventes de l'avant-midi: 96,275 actions.

Bourse de Paris

Paris, 30.—Les cours furent lourds, à la bourse de Paris, aujourd'hui. Les rentes 3 pour cent étaient cotées à 48.40 francs; le change sur Londres, à 171.20 francs; l'emprunt 5 pour cent, à 52.75 francs; et le dollar américain, à 35.32 francs.

Montreal Light, Heat & Power Consolidated

AVIS AUX ACTIONNAIRES ET DETENTEURS DE CERTIFICATS D'ACTIONS

AVIS PUBLIC EST PAR LES PRESENTES DONNE que la Compagnie rachètera le et après le 1er novembre 1926, pour du comptant, au bureau de la Montreal Trust Company, Montréal (ou à Londres, Angleterre, pour celles enregistrées à Londres) toutes les actions privilégiées de la Compagnie au prix de cinquante dollars par action (valeur au pair) plus le dividende accumulé à cette date sur réception des certificats (dûment endossés) représentant lesdites actions privilégiées.

Le dividende sur les actions privilégiées cessera le 1er novembre 1926.

Les certificats d'actions ont été discontinués et les DETENTEURS DE CERTIFICATS D'ACTIONS de la valeur de $100 au pair de la Compagnie SONT PAR LES PRESENTES AVERTIS que ces certificats n'auront plus droit à d'autres dividendes; les détenteurs de certificats d'actions devraient, dès lors, échanger immédiatement au bureau de la Montreal Trust Company, Montréal, leurs certificats d'actions (avec le coupon de la série No 41 ainsi que les coupons subséquents y attachés) contre des actions enregistrées.

Par ordre du bureau de direction,
C. S. BAGG,
Secrétaire-trésorier.
MONTREAL, 29 septembre 1926.

Ste. Anne Paper Co.

Obligations 6½%
20 ans

Capital et intérêts (mars et septembre) payables au Canada ou aux Etats-Unis, au choix du détenteur.

L'émission de $5,000,000 comporte une première hypothèque sur des actifs évaluées à $11,131,870. Les recettes représentent 4¼ fois le service des intérêts. L'Abitibi Power & Paper Co., la Spanish Pulp & Paper Mills et divers autres associés détiennent la presque totalité des actions et assurent une direction technique, financière et commerciale précieuse.

Prix: 100 et l'intérêt pour rapporter 6.½%

Prospectus envoyé sur demande.

RENÉ-T. LECLERC
Incorporée
Montréal:- 160, rue S.-Jacques
Québec:- 71, rue S.-Pierre
(MAISON FONDEE EN 1901)

N.-Y. GARDE UNE ALLURE IRREGULIERE

New-York, 30. — L'ouverture de la bourse a été marquée par une allure indéfinie des cours; Central Leather de priorité, Baldwin, Warner Pictures et Radio Corporation gagnèrent 1 point ou 2, mais Atlantic Coast Line s'affaissa de 3½ points à la première vente et By-Products Coke perdit 1½ point.

Les chemins de fer ne furent pas influencés par l'augmentation du dividende de Baltimore & Ohio, ce qui indique que la nouvelle avait été escomptée; Union Pacific répéta toutefois son maximum de l'année avant la fin de la première demi-heure. Les achats dans quelques entreprises d'amusement, tabacs et spécialités furent contrebalancés par la lourdeur de plusieurs fabriques d'automobiles, entreprises chimiques et fabriques de matériel roulant. International Shoe, qui n'avait pas paru au tableau des ventes depuis assez longtemps, recula de 8 points sous la vente précédente. Les changes étrangers étaient fermes; le sterling à demande cotait $4.84¾ et le franc français, au-dessus de 2.80 cents.

La hausse d'un certain nombre de stocks, en particulier les chemins de fer les plus importants comme New York Central, Atchison, Nickel Plate, Chesapeake & Ohio et Union Pacific, ce dernier touchant 166, ne réussit pas à changer l'orientation du marché. L'avance de ces stocks sembla susciter une augmentation des ventes; le recul important de quelques stocks est attribué à la cessation des opérations des pools. General Railway Signal baissa de 4½ points. Le taux de renouvellement des prêts à vue fut élevé à 5½ pour cent.

Cours fournis par Geoffrion & Cie, courtiers, 101 rue Notre-Dame Ouest.

Valeurs	Ouv.	Midi
Allied Chemical	138⅝	138¼
Amer. Can	54¼	53¾
Amer. Smelting	140⅝	139½
Amer. Telephone	146¼	146⅛
Baldwin Locomotive	122¾	122
Baltimore & Ohio	106¼	106¼
Bethlehem Steel	48⅝	48⅝
Canadian Pacific	165¼	165¼
Cons. Gas of N. Y.	110	110
Chrysler Motors	34⅛	34¾
Continental Can	73½	73½
Dupont de Nemours	333	332¼
Famous Players	118¼	118½
Fleishmann Yeast	44⅝	48⅝
General Electric	87¼	87½
General Motors	159½	158⅞
General Railway Signal	84¼	80
Hudson Motors	52¼	52⅛
Intern. Nickel	36½	37¼
Intern. Paper	55¼	55¼
Marland Oil	56¼	56¼
Mack Trucks	108¾	109½
New York Central	141¼	143¼
Northern Pacific	80	79⅞
Packard Motors	35⅛	35⅜
Pan. Amer. Petroleum "B"	65¾	66
Phillips Petroleum	49⅛	49⅛
Pierce Arrow	27¾	28
Postum Cereal	107⅞	107⅞
Radio Corporation	53¾	54
Reading	92	92
Standard Gas	55¼	55
Studebaker	58	57⅞
Texas Oil	54½	54⅜
Tobacco Products	113¾	113¼
U. S. Ind. Alcohol	77½	77⅞
U. S. Rubber	61⅜	60⅞
U. S. Steel	148¾	149
Wabash R. R.	44½	44½
Ward Baking "B"	26⅞	26⅞
Willys Overland	22	22¼
Yellow Cab	35¼	35

Emission d'obligations du théâtre Princess

Le théâtre Princess a été la propriété d'une compagnie connue sous le nom de Canadian Theatres, Limited; le contrôle de cette compagnie était entre les mains d'une compagnie administrative et, récemment, il a passé aux anciens propriétaires, parmi lesquels se trouvent MM. D.-W. Ogilvie et W.-C. Finley, de Montréal. A la suite du changement de contrôle, il est devenu nécessaire d'effectuer une nouvelle finance pour acquitter les hypothèques et pour d'autres fins. C'est la maison W. A. Mackenzie & Co., Ltd., de Toronto, qui s'en est chargée; elle vient de lancer une émission d'obligations 6½%, première hypothèque échéant le 1er septembre 1941.

Les terrains et bâtisses que possède la Canadian Theatres, Limited, sont évalués à $811,000, soit plus du double du montant de l'émission. Les profits de la compagnie, depuis sept ans et demi, ont été de $67,500 en moyenne ou de deux fois et demi le montant des intérêts sur les obligations. Le principal et l'intérêt sont payables à Montréal et à Toronto.

Winnipeg Electric

Voici les recettes et les profits de Winnipeg Electric Company en août et pendant les huit premiers mois de l'année courante:

Août	1926	1925
Recettes	$ 416,048	$ 338,939
Frais d'expl.	310,750	295,506
Profits nets	$ 105,298	$ 93,433
Huit mois	1926	1925
Recettes	$3,614,239	$3,468,893
Frais d'expl.	2,555,254	2,544,244
Profits nets	$1,058,985	$ 924,649

Abitibi Paper

Les directeurs de l'Abitibi Power & Paper Company se sont réunis hier et, tel que prévu, ont déclaré le dividende trimestriel régulier de $1.00, payable le 20 octobre aux actionnaires enregistrés le 9 octobre.

La hausse qu'a enregistrée ce stock, récemment, à la bourse locale, a fait croire à quelques-uns que le taux du dividende serait augmenté à la réunion d'hier; mais même ceux qui se montrent les plus optimistes quant à l'avenir de ce stock, n'étaient pas d'opinion que le taux du dividende serait modifié. On s'accorde à dire que l'état financier et les profits de la compagnie pourraient permettre le versement d'un dividende plus élevé, d'autant plus que les perspectives de l'industrie papetière sont des plus brillantes.

QUEBEC POWER ET SHAWINIGAN SE SIGNALENT

Le groupe Shawinigan-Quebec Power a donné une exhibition de force peu ordinaire, cet avant-midi. On ne sait trop à quoi attribuer ces avances sensationnelles, mais il est à peu près convenu dans les milieux financiers que Shawinigan s'est assuré le contrôle absolu de Laurentide Paper et, incidemment, de Laurentide Power.

Shawinigan a débuté à 234, ¾ au-dessus de la fermeture d'hier, et presque sans interruption le cours s'est hissé jusqu'à 237½, un gain total de 4½ points et un nouveau record. Le Quebec Power se traite ex-dividende 1½% aujourd'hui, mais ce détail a été complètement ignoré et, au lieu de fléchir, le titre s'est élancé vers de nouveaux sommets, touchant 174, une hausse de 8½ points si l'on prend le taux du dividende en considération. La Laurentide Power, aussi ex-dividende 1¾% aujourd'hui, a enregistré une avance de 6¼ points avec le dividende, à 119. Le Brazilian, à 118½ à la fermeture, indique un gain d'un point sur l'ouverture.

Les autres compartiments de la liste ont été éclipsés par les services publics. Abitibi, au commencement de la séance, s'est alourdi à 92½, mais s'est ressaisi à 94½ un peu après-midi. Laurentide a débuté à 107, mais le marché pour cette valeur a subi l'heureuse influence de Shawinigan et s'est amélioré à 109.

Les Canadian Industrial Alcohol ont aussi eu la distinction de regagner leur dividende de 32 cents par action et même un peu plus, car la clôture s'est faite à 22½, un gain d'un-quart de point.

Cours fournis par la maison L.-G. Beaubien & Cie., rue Notre-Dame ouest.

Abitibi Power & Paper—50 à 92½; 50 à 92½; 350 à 92½; 25 à 92½; 35 à 92½; 25 à 92½; 25 à 92½; 50 à 93; 25 à 92⅞; 50 à 92⅞; 50 à 93; 50 à 93; 50 à 93; 50 à 93; 100 à 93; 25 à 94; 10 à 94; 25 à 94; 50 à 94; 50 à 94; 100 à 94; 50 à 94; 15 à 94¼; 25 à 94; 25 à 94; 25 à 94; 25 à 94; 25 à 94¼; 25 à 94⅛; 25 à 94⅛; 25 à 94⅛; 60 à 94¼; 25 à 94⅛.
Asbestos Corporation—25 à 31½; 5 à 21½; 50 à 31½; 15 à 21½; 25 à 21½; 15 à 21½; 25 à 21½; 10 à 31½.
Brazilian Traction—15 à 117½, 25 à 117⅞, 25 à 117⅞, 25 à 117¾, 25 à 117½, 25 à 117¾, 75 à 118, 55 à 118, 10 à 117¾, 50 à 117⅞, 25 à 117⅞, 100 à 117½, 25 à 117⅞, 50 à 117⅞, 35 à 117¾, 90 à 117⅞, 30 à 117¾, 5 à 117¾, 30 à 118, 25 à 117⅞, 100 à 118, 15 à 118, 100 à 118, 85 à 118, 75 à 118⅛, 5 à 118, 25 à 118⅛, 25 à 118⅛, 50 à 118, 50 à 118, 100 à 118, 25 à 118¼, 25 à 118, 50 à 118, 25 à 118, 25 à 118, 25 à 118, 10 à 118¼, 10 à 118, 30 à 118, 100 à 118⅛, 25 à 118¼, 135 à 118⅜, 25 à 118⅜, 50 à 118¼, 50 à 118⅜, 5 à 118⅜, 75 à 118½, 25 à 118¼, 25 à 118¼, 35 à 118¼, 25 à 118¼, 25 à 118⅜, 40 à 118⅜, 100 à 118½, 25 à 118¾, 25 à 118⅜, 5 à 118½, 30 à 118⅝, 25 à 118½, 100 à 118½, 75 à 118½, 5 à 118½, 6 à 118½, 10 à 118½.
Brompton Paper—35 à 37, 10 à 37, 10 à 37, 25 à 37, 5 à 37, 10 à 37, 10 à 37, 30 à 37, 10 à 37, 50 à 36¾, 35 à 36¾, 25 à 36¾, 10 à 36¾, 50 à 36¾, 50 à 36¾, 15 à 36¾, 60 à 36¾, 10 à 36¾, 25 à 36¾, 25 à 37, 20 à 37, 5 à 37, 25 à 37, 50 à 37, 10 à 36⅞, 5 à 37, 60 à 37.

Canadian Industrial Alcohol (ex.-di. 32c)—10 à 22¼, 10 à 22⅛, 5 à 22, 5 à 22⅜, 25 à 22⅜, 5 à 22⅜, 50 à 22⅜, 50 à 22½, 15 à 22½, 20 à 22½, 40 à 22½, 50 à 22½.
Consolidated Mining & Smelting — 20 à 240; 50 à 240; 20 à 240; 115 à 240; 20 à 239½; 50 à 239½, 75 à 239½; 25 à 239½; 5 à 239, 25 à 239; 25 à 239½; 25 à 239½; 25 239½; 50 à 239½; 5 à 239½; 20 à 239½; 25 à 239½; 10 à 239½; 25 à 239½; 10 à 239½; 15 à 240¼; 25 à 240; 25 à 240; 25 à 240; 50 à 240.
Dominion Textile—5 à 92¾; 40 à 92½.
Hollinger Gold Mines—25 à $19.15; 45 à 19.15.

Howard Smith—15 à 55; 25 à 54½.
Lake of the Woods—1 à 115¼; 5 à 115¼.
Laurentide Co.—5 à 107¼; 10 à 107¼; 15 à 107¼; 4 à 107¼; 6 à 107¼; 50 à 107¼; 25 à 107¼; 10 à 107¼; 40 à 107½; 50 à 107¼; 30 à 107¼; 35 à 107¼; 50 à 107¼; 15 à 107¼; 15 à 107½; 10 à 107¼; 25 à 107¼; 20 107¾; 20 à 107½; 5 à 107¼; 5 à 107¼; 25 à 107⅞; 5 à 108; 5 à 107⅞; 25 à 108; 25 à 108; 20 à 108; 10 à 108; 15 à 108; 45 à 108; 5 à 108; 10 à 108½; 60 à 108¾; 40 à 108¾; 25 à 108¾; 25 à 108¾; 25 à 108¾; 25 à 108⅝; 10 à 108¾; 5 à 108½; 120 à 108; 50 à 108; 25 à 108 25 à 108 50 à 108; 75 à 108; 10 à 108¼; 5 à 108; 10 à 108; 25 à 108½; 15 à 108½; 25 à 108½; 80 à 108¾; 20 à 109.
Laurentide Power—10 à 113, 25 à 115, 10 à 115, 25 à 119.

Montreal Power—10 à 72, 30 à 72, 25 à 71¾, 25 à 71¾, 10 à 71½, 35 à 71½, 25 à 71½, 5 à 71½, 1 à 72, 50 à 71½, 65 à 71, 135 à 71, 10 à 71, 25 à 71, 25 à 71¼, 20 à 71¼, 5 à 71¼, 10 à 71¼, 100 à 71½, 10 à 71½, 5 à 71½, 10 à 71½, 5 à 71½, 30 à 71½, 15 à 71½, 5 à 71½, 60 à 71½, 1 à 72, 2 à 72, 10 à 72, 15 à 72, 10 à 72, 25 à 72, 25 à 72½, 30 à 72½, 115 à 72½, 15 à 72½, 20 à 72½, 115 à 72½, 10 à 72½, 25 à 72½, 15 à 72½.
National Breweries — 10 à 68½, 10 à 68½, 2 à 68, 3 à 68, 5 à 68, 50 à 68, 25 à 68.
Ottawa Traction—75 à 73, 100 à 72½, 5 à 72½.
Price Bros. — 10 à 74, 15 à 74.
Quebec Power — 75 à 166, 10 à 167, 30 à 167, 15 à 168, 10 à 168, 25 à 168, 40 à 168, 30 à 168, 15 à 168, 25 à 169, 45 à 170, 10 à 170, 10 à 170, 5 à 170, 15 à 170, 10 à 171, 10 à 172, 20 à 172, 25 à 172½, 45 à 172½, 2 à 170, 25 à 174, 10 à 174, 25 à 174, 15 à 174, 75 à 174, 20 à 174, 25 à 174, 25 à 174.
St-Lawrence Flour Mills—5 à 34.
Shawinigan Water and Power — 10 à 234, 50 à 235, 25 à 235, 50 à 235, 50 à 234½, 2 à 235½, 15 à 235½, 50 à 235, 50 à 235, 10 à 235½, 10 à 235½, 1 à 235½, 15 à 236, 40 à 236, 50 à 236½, 50 à 236½, 25 à 236½, 10 à 236½, 110 à 236½, 3 à 236½, 2 à 236½, 3 à 236½, 2 à 236½, 25 à 236, 55 à 236, 5 à 236½, 15 à 236½, 45 à 236, 15 à 236, 10 à 236, 60 à 236, 5 à 236, 25 à 236, 100 à 236, 20 à 236, 10 à 236½, 1 à 236½, 10 à 236, 25 à 236, 10 à 236, 25 à 237, 25 à 237½.
Shawinigan Power (Droits)—5 à 8¾; 2 à 8¾; 6 à 8¾; 5 à 8¾; 1 à 8¾; 3 à 8¾; 3 à 8¾; 70 à 8¾; 5 à 8¾; 11 à 8¾; 4 à 8½; 131 à 8½; 1 à 8¾; 2 à 8½; 10 à 8½; 2 à 8½; 50 à 8½; 12 à 8½; 45 à 8½; 25 à 8¾; 7 à 8¾; 6 à 8¾; 5 à 8¾; 180 à 8¾; 10 à 8¾; 2 à 8¾; 66 à 8¾; 1 à 8¾; 25 à 8¾; 1 à 8¾; 165 à 8½; 25 à 8½; 33 à 8½; 52 à 8¾; 1 à 8½; 11 à 8½; 5 à 8¾; 10 à 8½; 9 à 8½; 3 à 8½; 5 à 8½; 4 à 8½; 201 à 8½; 80 à 8½; 1 à 8½; 10 à 8½; 25 à 8½; 5 à 8½; 5 à 8½; 10 à 8½; 100 à 8½; 20 à 8½; 7 à 8½; 1 à 8½.
Sherwin-Williams—50 à 140, 50 à 140, 25 à 140.
Spanish River (ex-d. 1¾%)—10 à 106½, 10 à 106½, 25 à 106, 25 à 106, 25 à 106, 10 à 106, 5 à 106, 25 à 106.
Southern Canada Power—5 à 92, 5 à 92, 1 à 92.
Tucketts Tobacco (ex-d. $1.00)—5 à 62.
Twin City—25 à 69¾.
Wayagamack—25 à 98; 25 à 98.
Western Grocers (nouveau)—5 à 30.
Winnipeg Electric—5 à 57; 25 à 57; 25 à 57; 100 à 56¾; 10 à 56½; 10 à 56¼; 90 à 56; 25 à 56; 50 à 56; 50 à 56; 10 à 55¾; 10 à 56; 20 à 56; 70 à 56; 25 à 56; 25 à 56; 25 à 56; 25 à 56; 5 à 56½; 25 à 56½; 1 à 56½; 25 à 56½; 25 à 56½.

PRIVILEGIEES

Asbestos Corp Pfd.—10 à 77¾; 25 à 77¾; 15 à 77¾; 25 à 77¾; 5 à 77¾; 40 à 77¾; 25 à 77¾.
Belgo Paper Pfd.—90 à 100½; 5 à 100½; 1 à 100; 40 à 100½; 10 à 100½; 50 à 100½; 1 à 100; 40 à 100½; 10 à 100½; 50 à 100½.
Canada Connecticut Cottons Pfd.—10 à 35.
Canada Foundries & Forgings Pfd.—103 à 60½; 25 à 60½.
Canada Steamship Pfd. — 5 à 89; 10 à 89.
Canada Car and Foundy Pf.—40 à 86.
Montreal Power Pfd.—5 à 50¾, 30 à 50¾, 25 à 50¾, 20 à 50¾.
Ottawa Power Pfd.—5 à 102.
Price Bros. Pfd.—26 à 102.
Tooke Bros. Pfd.—1 à 57.

HORS-LISTE

Attendu—25 à 34¼, 5 à 34, 15 à 34.
St. Maurice Valley—155 à 61½.
Noranda—25 à 4.55.
International Petroleum—50 à 33¼.
S. C. Power Pfd.—4 à 100¼.
Amulet—50 à 1.40, 100 à 1.40, 500 à 1.40.

OBLIGATIONS

Victoire: 1945—100.00 à 101.75; 1933—5000 à 104.40; 1000 à 104.40; 1937—5000 à 107.30.

LES HOMMES D'AFFAIRES

M. GORDON-S. WESTGATE, qui a été nommé président de l'Empire Trust Company, de Montréal. — (Cliché Canadian Newspaper Service).

BAISSE SAISONNIERE DE LA CONSTRUCTION

Vu que septembre constitue le dernier mois de la saison de construction d'été et qu'il est un peu trop tôt pour commencer le programme d'automne, le montant des permis de construire accordés pendant ce mois, $20,760,600, a été à peu près le chiffre prévu. Les montants exceptionnellement élevés des mois précédents ont tenu la construction à un haut niveau et, à l'heure actuelle, il y a beaucoup plus de travaux en cours que pendant les quelques années précédentes. Par rapport aux neuf mois correspondants de l'an dernier, le total de cette année indique une augmentation de 34.1 pour cent.

D'après MacLean Building Reports, les permis accordés dans l'Ontario en septembre représentent 41.5% du total de tout le Dominion et atteignent $8,627,900; dans Québec, ils ont été de $6,937,600 ou de 33.4% du total; les provinces de l'ouest ont contribué pour $3,249,600 ou 15.7%, la Colombie-Britannique, pour $1,100,600 ou 5.30%, et les provinces maritimes, pour $844,900 ou 4.1%.

La plus grande partie des permis de construire accordés en septembre ont eu trait aux maisons d'habitations; cette catégorie apparaît pour $7,693,000 ou 37.1% du total. Grâce à trois gros contrats, les travaux de génie ont contribué pour $6,653,800 ou 32.1% du total. Le plus important contrat a été pour un édifice à Hamilton, d'un coût de $500,000, ce qui montre que la construction dans cette catégorie n'a compris que des contrats ordinaires. Pour la première fois depuis mai, les travaux publics ont dépassé la construction d'affaires. La construction industrielle s'est élevée à $1,108,000 ou à 5.3% du total.

Les montants relativement peu élevés de la construction en septembre sont dus au fait que les travaux entrepris au printemps et pendant l'été sont à se terminer et que les projets pour l'automne ne se sont pas encore matérialisés. Il est probable qu'en octobre plusieurs travaux importants seront entrepris.

En comparant les chiffres des premiers neufs mois de l'année, on trouve que la construction des places d'affaires est encore supérieure à la construction des maisons d'habitation et qu'elle s'établit à $96,280,500 ou à 31% du total. Les maisons d'habitation ont contribué pour $82,935,300 ou 29.5% du total; les travaux publics, pour $62,668,800 ou 22.1%; et les constructions industrielles, pour $48,880,800 ou 17.4%.

Trente-neuf pour cent des contrats accordés jusqu'au 30 septembre sont inclus dans le total de la province de Québec, qui s'établit à $109,586,960; la province d'Ontario se place au second rang avec $100,785,600 ou 35.9% du total. Les provinces de l'ouest viennent ensuite avec $40,569,500 ou 14.5% du total, comparativement à 8.5% l'an dernier. La Colombie-Britannique a contribué pour $22,862,600 ou 8.1%, et les provinces maritimes, pour $7,070,800 ou 2.5%.

Dominion Power

Les recettes et les dépenses de la Dominion Power & Transmission Company, en août et pendant les huit premiers mois de l'année, s'établissent comme suit:

AOUT	1925	1925
Recettes	$ 258,828	254,462
Dépenses	177,228	174,985
Profits nets	$ 81,600	$ 79,477
HUIT MOIS	1925	1925
Recettes	$2,091,398	$1,996,212
Dépenses	1,362,662	1,380,633
Profits nets	$ 728,736	$ 615,579

CHEZ NESBITT, THOMSON & CO.

M. H.-C. Flood et M. K.-S. Barnes laissent aujourd'hui la maison Nesbitt, Thomson & Co., pour ouvrir bientôt un bureau à leur compte.

LES DEBITS BANCAIRES ONT MONTE DE 27%

Les débits aux comptes de banque individuels, en août, ont enregistré une augmentation de 27 et 17 pour cent sur les mois correspondants de 1924 et 1925; ils ont aussi atteint un total plus élevé que pendant tous les mois précédents de l'année actuelle, sauf avril et juin. Le total d'août, tel que rapporté au bureau fédéral de la statistique par l'Association des banquiers canadiens, a été de $2,446,000,000, au lieu de $3,090,000,000 en 1925; après ajustement, il indique une augmentation de 8.4 pour cent sur juillet.

Les débits des huit premier mois de l'année ont atteint la somme globale de $19,411,000,000, au lieu de $17,150,000,000 l'an dernier, soit une plus-value de $2,261,000,000 ou de 13 pour cent. Bien que toutes les parties du Canada aient enregistré des augmentations importantes, la plus considérable s'est produite dans la province de Québec, où elle a été de 18 pour cent; dans Ontario et les provinces maritimes, la hausse a été de 14 et 12 pour cent, tandis que dans les provinces de l'ouest et la Colombie-Britannique elle n'a été que de 7 pour cent.

PROVINCES MARITIMES. — Chacun des trois centres de compensations des provinces maritimes a enregistré une plus-value par rapport au mois correspondant de l'an dernier. A S.-Jean et à Halifax, l'augmentation a été de 9 et 8 pour cent, tandis qu'à Moncton elle a été de 5 pour cent. La plus-value combinée des trois centres a été d'environ 8 pour cent.

QUEBEC. — La spéculation qui a eu lieu à Montréal, en août a contribué pour beaucoup à l'augmentation de 34% qui s'est produite; à Sherbrooke, la plus-value a été de 15 pour cent de sorte que le résultat net pour toute la province a été une augmentation de 31 pour cent.

ONTARIO.—A Toronto, l'excédent des débits sur ceux du mois correspondant de 1925 a été de 22 pour cent, tandis que la plus-value pour toute la province a été de 11 pour cent. Plusieurs centres ont toutefois fait des gains importants, par exemple Fort William et London avec 85 et 30 pour cent. Hamilton a fait une avance de 3.4 pour cent, mais Ottawa a enregistré une baisse considérable.

PROVINCES DE L'OUEST.—Les débits de Winnipeg ont été de $313,300,000 au lieu de $265,900,000 en août 1925, soit une augmentation de 18 pour cent. Dans les autres centres, Régina, Saskatoon et Edmonton ont fait des gains respectifs de 36, 22 et 3 pour cent, en sorte que le résultat dans les trois provinces a été une plus-value de 15 pour cent.

COLOMBIE-BRITANNIQUE. — Les débits ont diminué d'environ 3 pour cent à Vancouver; au contraire, ils ont augmenté à New Westminster et à Victoria. Le total de la province n'a pratiquement pas changé.

Le rachat des actions de priorité de Montreal Power

A la suite de l'adoption par les actionnaires de la Montreal Light, Heat & Power Consolidated du règlement 23, qui pourvoit à la création d'une émission d'obligations destinée à racheter les actions privilégiées, la compagnie a fait parvenir aux actionnaires le communiqué suivant:

"Depuis la lettre circulaire du 2 août dernier, les directeurs ont réussi à négocier la vente, à des conditions avantageuses de $30,000,000 d'obligations 5% de remboursement, à gage collatéral, à 25 ans, de la série "A", pour racheter les actions privilégiées.

"En conséquence, la compagnie, à partir du 1er novembre prochain, va racheter en argent, au bureau de la Montreal Trust Company, à Montréal ou à Londres, toutes les actions privilégiées au prix de $50 chacune plus l'intérêt accru à date, sur remise des certificats dûment endossés. Comme ces actions sont rachetées avec des fonds provenant du capital de la compagnie, ce montant n'est pas sujet à l'impôt sur le revenu.

"Les dividendes sur les actions privilégiées cesseront le 1er novembre. Les obligations dont il a été fait mention plus haut seront lancées sur le marché prochainement.

"Si vous n'avez pas encore fait parvenir vos certificats d'actions de $100 à la Montreal Trust Company pour les faire convertir en actions privilégiées et actions ordinaires sans nominal, faites-le immédiatement, car aucun dividende ne sera plus versé sur ces actions; et le rachat des actions privilégiées ne sera effectué que sur remise des certificats représentant ces actions."

L'ARGENT EN BARRE

Londres, 30. — L'argent en barre est coté à 26¼d. l'once.

La BANQUE d'EPARGNE de la CITE et du DISTRICT de MONTREAL

Avis est par le présent donné qu'un dividende de deux dollars cinquante cents par action, sur le capital appelé et versé de cette institution, a été déclaré et sera payable à son bureau principal, à Montréal, le et après vendredi le premier octobre prochain, aux actionnaires enregistrés mercredi le quinze septembre prochain, à trois heures p.m.

Par ordre du conseil d'administration.
A.-P. L'ESPERANCE,
Gérant-général.
Montréal, le 24 août 1926. 268-26a

The Spanish River Pulp & Paper Mills, Ltd.
Obligations première hypothèque et amortissables 6%

Lake Superior Paper Company Ltd.
Obligtions-Or, 30 ans, première hypothèque 6%,

The Ontario Pulp & Paper Co., Ltd.
Obligations amortissables, première hypothèque. 6%,

Il est hors de tout doute qu'un certain nombre d'actionnaires des compagnies ci-dessus n'ont pas touché les dividendes auxquels ils ont droit. Ceux qui n'ont pas encore réclamé le dividende sur les actions privilégiées ainsi que les dividendes supplémentaires qui leur reviennent, conformément à l'avis daté du 24 novembre 1920, devraient le faire immédiatement.

Les formules de demande concernant la Spanish River Company peuvent être obtenues de la Montreal Trust Co., 61 rue Yonge, Toronto, et celles de la Lake Superior & Ontario Companies, de la Royal Trust Company, 59 rue Yonge, Toronto. 28,30a

EMPRUNTS DE L'ETAT

Cours fournis par la maison René-T. Leclerc, Inc.

Emp. de Guerre	Ach.	Ven.	R'd'nt
*1931 5%	100.95	101.05	4.80
*1937 5%	103.50	103.65	4.60
Emprunts de la Victoire:			
*1927 5½%	100.65	100.80	5.00
*1933 5½%	104.35	104.45	4.82
1934 5½%	103.05	103.20	5.02
*1937 5½%	107.50	107.40	4.67
Renouvellement:			
1927 5½%	100.45	100.60	5.00
1932 5½%	102.45	102.55	5.02
Remboursement:			
1938 5%	100.20	100.30	4.90
1943 5%	101.35	101.45	4.85
1940 4½%	96.20	96.30	4.80
1944 4½%	96.20	96.30	4.80
1944 4½%	96.20	96.30	4.80
1946 4½%	96.15	96.30	4.80

*—Exempts de l'impôt.

Répartition des actions de la Montreal Power

M. J.-S. Norris, vice-président et directeur-gérant de la Montreal Light, Heat & Power Consolidated, annonce que l'offre d'actions de la compagnie a amené 19,473 demandes pour 282,177 actions; les clients, au nombre de 18,198 ont souscrit à 254,841 actions et les employés au nombre de 1,275, à 27,336 actions. Les souscriptions ont été reçues d'environ 10% des clients de la compagnie.

Les 282,177 actions souscrites représentent une valeur totale de $14,108,850, au prix de $50 chacune.

D'abord, la compagnie se proposait d'émettre 70,000 actions; mais en répartissant les actions, on a calculé que les 18,198 clients-souscripteurs représentent environ 30,000 services simples. Ainsi, les 70,000 actions réparties entre ces 30,000 services ne donneraient que 2⅓ actions par service simple et 4⅔ actions par service double. Comme il n'est pas possible d'émettre des fractions d'actions, la compagnie a décidé que la façon la plus équitable d'agir est d'attribuer 5 actions à chaque service double et 2 actions à chaque service simple. Pour ce faire, il va falloir augmenter sensiblement le montant d'actions; il est impossible, pour le moment, de savoir quel nombre additionnel d'actions la compagnie devra émettre.

Environ 85% des employés permanents ont souscrit; plusieurs centaines d'employés temporaires n'ont pas eu le privilège de souscrire.

La nomination du séquestre de la Nova Scotia Steel Co.

Halifax, 30. — La nomination de M. W.-H. Macdougall comme co-séquestre et gérant de la Nova Scotia Steel & Coal Company n'a pas été pressée par l'avocat de l'Eastern Trust Company, fiduciaire des obligataires de la Nova Scotia Steel, à l'audition qui a eu lieu devant M. le juge Carroll hier après-midi. M. C.-B. Smith, avocat de l'Eastern Trust Company, a déclaré qu'à cause des relations de M. Macdougall avec la corporation, l'Eastern Trust Company n'appuirait plus la demande et préférait accepter la mise sous séquestre. La demande a été prise en considération par M. le juge Carroll, qui rendra une décision dans une semaine. On a aussi entendu M. Stuart Jenks, avocat de la compagnie, qui a demandé le rappel de l'ordre empêchant la Nova Scotia Steel de disposer de son actif autrement que dans le cours ordinaire des affaires pendant les procédures. M. le juge Carroll n'a pas accédé à cette demande.

La formation d'un consortium de l'acier

Bruxelles, 30.—Les conditions pour la formation d'un consortium de l'acier représentant les intérêts français, allemands, belges et luxembourgeois ont été approuvées ce matin. L'entente a été signée cet après-midi.

Les Anglais ayant des intérêts dans les aciéries n'ont pas participé aux négociations concernant le consortium de l'acier.

Le consortium fixe à 27,500,000 la production annuelle, au maximum. Il doit créer un bureau international pour le maintien de prix rémunérateurs pour l'acier sur le marché mondial.

LES CAFES

New-York, 30. — Les cafés futurs ont été soutenus entre le non-changement et 15 points de baisse. On estime les ventes à 47,000 sacs. La cote indiquait: décembre, 15.69; janvier, 15.55; mars, 15.34; mai, 15.05; juillet, 14.84; septembre, 14.55.

L'option immédiate était tranquille.

IMPORTANT
Avez-vous en mains des obligations
5½%
PROVINCE DE QUEBEC
Echéant le 1er mai 1936 ?

Ces obligations seront rachetées le 1er. novembre prochain par le gouvernement provincial. Après cette date, il n'y aura plus d'intérêt sur ces obligations et les coupons seront nuls et sans effet.

NOUS POUVONS DES MAINTENANT VOUS LES REMBOURSER AU PAIR PLUS L'INTERET ACCRU OU VOUS LES ECHANGER POUR D'AUTRES OBLIGATIONS.

La CORPORATION des OBLIGATIONS MUNICIPALES LIMITÉE
RENÉ DUPONT Président, 86 CÔTE de la MONTAGNE, QUÉBEC, Téléphone 6932
DEBENTUR MIHI
J.W. SIMARD Vice-Président, 7 PLACE D'ARMES, MONTRÉAL, Téléphone Main 1824
30,3 a

Liste des Gagnants
du récent
Concours du Cigare Ovido

¶ D'après les chiffres officiels, le nombre total exact des personnes qui visitèrent cette année la "Canadian National Exhibition" de Toronto est de **1,573,000.** Or, notre concours consistait à conjecturer ce nombre. Nous énumérons ci-dessous les noms de ceux dont la réponse se rapprocha davantage du nombre réel, et qui en conséquence gagnèrent les trente-huit prix qui avaient été offerts.

Premier Prix – $150.00

REMARQUE:—Le premier prix a dû être divisé également entre les gagnants, dont les noms suivent, qui tous devinèrent exactement le nombre en question.

	Réponse
Geo. F. Coupe, 537 rue Main, St-Jean, N.-B.	1,573,000
R. A. Wylie, 1212 Ave. Ossington, Toronto, Ont.	1,573,000
J. Donatien Brière, rue St-Joseph, Terrebonne, P.Q.	1,573,000
G. Smith, 42 rue Church, Toronto, Ont.	1,573,000
Mme P. Whiffen, poste restante, Cobourg, Ont.	1,573,000
Mme Talbot, 48 Ave. Gillespie, West Toronto	1,573,000
Ludger Parmentier, 9 rue St-Georges, Trois-Rivières, P.Q.	1,573,000
Mlle Winnie Freeman, 201 rue Dundas, E. Toronto, Ont.	1,573,000
H. J. Greenwood, 72 Ave. McMichael, Toronto, Ont.	1,573,000

Deuxième prix – $100.00

	Réponse
Mme E. Mathius, 252 rue Nassau, Oshawa, Ont.	1,573,017

Troisième Prix – $50.00

	Réponse
W. E. Adams, 78 rue Oak, Galt, Ont.	1,573,063

Cinq Prix de $10.00 chacun

	Réponse
A. E. Whitfield, 908 rue Latimer, Nelson, B.C.	1,572,900
Ernest Dixon, 735 rue Hochelaga, East Moose Jaw, Sask.	1,573,100
John Davis, Brophy House, Gananoque, Ont.	1,573,100
L. A. Roy, 183 Ave. Oxford, N.D.G., Montréal	1,573,100
Léopold Gouin, 221 rue Stewart, Ottawa, Ont.	1,573,134

Trente Prix de $5.00 chacun

	Réponse
Jno. A. Mundie, Prescott, Ont.	1,573,215
Fernand Tremblay, C.P. 1, Bagotville, Co. Chicoutimi, P.Q.	1,573,258
A. E. Andrews, Drayton, Ontario	1,572,703
James A. Taylor, 423 Blvd. Northcliffe, Toronto, Ont.	1,573,300
Mme Hugh McCrindle, 40 Ave Prestholmes, East York, Toronto, Ont.	1,572,700
Mme Harriet P. Lambert, 168½ Ave Campbell, Toronto, Ont.	1,573,300
W. Pearce, Wiggins Inst. St. John, N.B.	1,572,655
F. W. Thompson, 323 rue St-George, Toronto, Ont.	1,572,621
W. H. Stepler, Strathroy, Ont.	1,573,380
Andrew Nesbitt, 424 rue Princess, Kingston, Ont.	1,573,413
W. Timms, 7 Chemin St. Marks West, Toronto, Ont.	1,573,420
Vincent E. Brown, Schomberg, Ont.	1,573,444
Eva Watson, 45 Ave Essex, Toronto, Ont.	1,573,471
Lionel H. Leblanc, Buctouche, N.B.	1,572,527
Mme Harrington, 46 Chemin Norwood, East Toronto, Ont.	1,572,500
G. B. Gadd, 2612 rue Yonge, Toronto, Ont.	1,573,500
Geo. T. Bowen, 1508 rue Ottawa, Windsor, Ont.	1,573,520
M. Harry Monson, 2 Ave Ernest, Toronto, Ont.	1,572,431
A. Crysler, 264 Ave Westmoreland, Toronto, Ont.	1,572,423
Jos. Stott, 79 Chemin Woofield, Toronto, Ont.	1,573,600
W. A. Watkins, Lambton Mill, Ont.	1,572,400
Z. Forrest, 342 rue Jarvis, Toronto, Ont.	1,572,400
W. H. Gee, 236 Station Post Office, Stratford, Ont.	1,572,400
J. E. Paquette, 5109 rue St-Denis, Montréal, P.Q.	1,573,620
W. A. Bryden, 61 Ave Brumell, Baby Point Rd., Toronto, Ont.	1,573,641
J. E. Stubbs, Box 183, Drayton, Ont.	1,572,331
Ernest Labelle, Collège de S.-Jean, St-Jean-sur-le-Richelieu, P.Q.	1,573,700
Robert Watson, Box 375, Ridgetown, Ont.	1,572,300
W. G. Forler, 72 rue Peter, Kitchener, Ont.	1,572,300
C. Merritt, 35 Ave Fermanagh, Toronto, Ont.	1,572,300

¶ L'intérêt manifesté à l'occasion de ce concours fut si grand, qu'un autre concours est projeté: il aura lieu dans un avenir très rapproché: les prix seront de plus grande valeur et les concurrents plus nombreux.

FUMEZ LE CIGARE OVIDO—LE CIGARE PAR EXCELLENCE DU CANADA. CONSERVEZ LES BANDES. ELLES VOUS AIDERONT PROBABLEMENT A GAGNER UN PRIX EN ARGENT TRES SUBSTANTIEL DANS UN AVENIR ASSEZ RAPPROCHE.

Cigares OVIDO

ENTREPOSAGE

La Montreal Trust Company offre à louer un espace limité dans son

NOUVEL ENTREPOT A L'EPREUVE DU FEU
77 rue Vitré *(près rue St-Urbain)*

Entreposage libre et espaces tenus sous clef, ces derniers convenables pour livres, documents, etc. Chauffé—service d'ascenseur—taux d'assurance très bas.

S'adresser

Montreal Trust Company
11 Place d'Armes, Téléphone MAin 8400
ou
77 RUE VITRE OUEST Téléphone: LA. 4087

McDougall & Cowans
(Membres de la Bourse de Montréal)
130, rue Saint-Jacques, Montréal
Succursales:—
Halifax, Saint-Jean, N. B., Québec, Ottawa, Toronto, Winnipeg
Raccordées par fils privés.

BOURSE DE NEW-YORK

CLOTURE D'HIER

	Ouv.	Clôt.
Ajax Rubber	8¼	8¼
Allis-Chalmers	85⅝	91½
Allied Chemical	140¾	140¾
Am. Agri. Chemical	16¾	16¾
Am. Beet Sugar	23½	23½
Am. Bosch Magneto	19⅝	19¾
Am. Can	54⅜	54⅛
Am. Car & F.	99⅝	99⅝
Amerada Corp.	31⅝	31⅝
Am. Inter. Corp.	32	32
Am. Locomotive	105⅜	105
Am. Ship & Commerce	8⅝	8⅝
Am. Smelting	140¾	140⅝
Am. Steel Foundries	44¼	44⅜
Am. Sugar	76⅜	76⅞
Am. Sumat Tob.	37⅛	38⅛
Am. Tel. & Tel.	146⅝	146⅜
Am. Waterworks	59½	59⅝
Am. Woollen	29¼	29
Anaconda Copper	49	49⅝
Atchison	158¼	158½
Atlantic Gulf & W. I.	37½	36⅛
Atlantic Refining Co.	109⅞	109⅞
Baldwin Loco	122½	121⅞
Baltimore & Ohio	107⅝	106½
Barndale Corp.	26⅜	26¼
Bethlehem Steel	49¼	48¾
Brock Edison	160	160⅜
Brooklyn Man. Tran.	61⅜	61½
Brook Union Gas	95½	95
California Packers	70	70¼
California Petrol	31⅞	31⅝
Canadian Pacific	165⅜	164⅝
Central Leather	8⅞	8¾
Cerro de Pasco	65	65¼
Chesapeake & Ohio	172	172¾
Chicago M. & St. P.	11¼	11⅜
Do. pfd.	20	20¼
Chicago Rock Island	67½	67⅝
Chile Copper Co.	33	33
Chrysler	34⅞	34⅞
Colorado Fuel & Iron	46¾	46
Columbia Gas	82	81¼
Congoleum	26¼	25½
Con. Gas	111	110
Continental Can	73¼	73½
Corn Products	46¼	46⅝
Freeport Gas	27¼	27⅜
Crucible Steel	74	74
Cuba Co.	34⅜	34⅜
Cuban Amn. Sugar	25⅞	25⅞
Cuba Can Sugar	9⅞	9½
Do. pfd.	45¼	44¼
Davison Chem.	34⅜	33¾
Detroit Edison	139	139
Delaware & Hudson	177¼	177
Dodge Com.	26⅞	26⅞
Dodge pfd.	85⅝	85⅝
Dupont	333	333½
Erie Railroad	34⅛	34⅝
Do. 1st pfd.	45⅝	45
Famous Players	118¼	118
General Asphalt	84⅝	84
General Cigars	50	50½
General Electric	87⅞	87½
General Motors	161	159⅜
Gen. Ry. Sig.	85¾	84
Goodrich	48⅝	48¼
Granby Mining	20⅞	21⅜
Great Northern pfd.	78⅛	78¼
Hayes Wheel	26⅛	26¼
Hudson Motors	53¼	52⅜
Inland Steel	41	41
Inspiration Copper	24½	24⅝
Internat. Nickel	36	36½
Int. Merc. Marine pfd.	31¾	31
Internat. Paper	56⅛	55⅝
Kansas C. South	48¼	47½
Kennecott Copper	56⅞	58¼
Lago Pete	21	21¼
Lehigh Valley	87⅜	87⅝
Loew's Theatre	47½	47¾
Mack Trucks	108½	110
Magma Copper	39¾	39⅝
Marland	56⅛	56⅛
Miami Copper	16⅜	17¼
Mid. Cot. Oil	30⅛	30
Missouri K. & T.	37½	36½
Missouri Pacific	42¼	41⅜
Montgomery Ward	63¾	62½
National Cash Reg.	41	41
National Lead	155	155
New Haven	44⅞	45
N. Y. Air Brake	42⅝	42⅜
New York Central	143	141½
Norfolk & Western	167¼	166
North American Co.	53¼	53¼
Northern Pacific	80½	80⅝
Owens Bottle	82⅛	81½
Pan. Amer. Petrol	67⅝	67⅝
Pan.-Pete.-B.	67¾	67⅝
Pennsylvania R.R.	55¾	54⅝
Pere Marquette	111¼	110¼
Phillips Pete	49¼	49¼
Pierce Arrow	27⅝	27⅜
Pierce Pete	2½	2½
Pressed Steel Car	40¼	40⅜
Public Ser. Corp.	95⅞	96
Pullman	189½	189
Punta Sugar	40¼	40½
Pure Oil	26¼	26⅛
Reading	92½	92¼
Republic Iron & S.	59	59
Reynolds "B"	111¾	110
Royal Dutch	49¾	49¾
Shell Union Oil	28⅞	28½
Sears Roebuck	55	55
Simmons Bed	33⅝	33¾
St. Louis & S. F.	99⅝	99⅛
St. L. S. W.	67⅜	67⅜
Sinclair Cons.	19½	19¾
Skelly Oil	33¾	34
Southern Pacific	107¾	107⅝
Southern Ry.	126¾	125⅝
Standard Gas & Elec.	56⅜	56
Stand. Oil, N. J.	42½	42⅝
Stand. Oil, Cal.	60½	60¾
Stewart Warner	64	64
Strumberg Cr.	61	61
Studebaker	58¼	57¼
Tennessee Copper	11¾	11½
Texas Gulf Sulphur	180¼	178¾
Texas Oil	54½	54½
Texas Pacific	55⅝	55⅝
Tobacco Prods. Co.	114½	113⅝
Trans. Cont. Oil	4¼	4¼
Twin City	67¼	67
Union Pacific	163⅝	164¼
United Fruit	115	115
U. S. Cast Iron Pipe	211	211¼
U. S. Indust. Alcohol	77⅜	76⅞
U. S. Realty	63½	62½
U. S. Rubber	61½	60⅜
U. S. Steel	149⅝	148¼
Wabash com.	44⅛	44½
Wabash "A"	75½	75½
Westinghouse	71¼	70⅝
Weston Electric	18	17⅝
White Motor	56	56½
Willys-Overland	22¾	22½
Woolworth Co.	161½	162
Yellow Cab	32⅜	35

TRANSACTIONS IMMOBILIERES

Quartier Mercier

Rue projetée, vacant, lot No 404-75, terrain 25 x 93 et 101. Dme Vve Israel Nantel à Alfred Nantel, $1.00 et considérations.—123328.

Ville Pointe-Claire

Chemin Public, vacant, lot No Pte 19, terrain 100 x 129. Emile Legault à Elphège Allard, $800.—123302.

Quartier Rosemont

7e Ave, Nos 5790 à 5800, lot No 172-2219, Pte S. E. 172-2220, terrain 37 x 78. Fill Garbasbrewski à J. Ernest Soulard, $12,000.—123379.

Outremont

Rue Outremont, vacant, lot No Pte S. E. 35-583, terrain 3675. Les Clercs Paroissiens de S.-Viateur à Ls Arthur Lessard, 123369.

Ave Wilder, No 746, lot No 39-66, terrain 3640. Ls C. Farlinger à Lawrence Thos. Vipond, $14000.—123370.

Quartier Ahuntsic

Rue DeNormanville, vacant, lot No 485-231, terrain 25 x 115. Dme Vve Honoré Gariépy à Aristide Lesage et al, $875.—123323.

Quartier St-Paul

Rue Biencourt, Nos 19 et 21, lot No 3912-327 et Pte 328. Albert Aubertin à Jos. Aubertin es-qualité, $12500.—123331.

Quartier Notre-Dame de Grâce

Ave Madison, Nos 108 et 108A, lot No ½ N. O. 162-436, terrain 25 x 78. Wm. Lindsay à Dme Elise Lalonde, $13324.—123336.

Ave Souvenir, Nos 73 à 77, lot No 386-211, terrain 24 x 110. Dme Vve V. Ferdinand Duquette à Wilder Bermingham Realty Co., $4001 et considérations. —123307.

Ave Wilson, No 545, lot No 175-531-2, 175-532-1 et 2, terrain 25 x 95. Kenneth D. Church et al et es-qual. à Dme Fred. A. Johnson, $10500.—123306.

Ave Wilson, Nos 208 et 210. Lot No 175-222-1, terrain 24 x 98. Fred. Marshall à Wm. Thompson Bennett. $10,500.—123316.

Ville Lachine

Rue Notre-Dame, vacant, Lot No ½E 184-103, terrain 1515. Feny Gardens Ltée, à Fiduciaires Lachine General Hospital. $600.—123351.

Quartier Maisonnuve

Rue Adam, No 3456. Maison Ptes 1-475 et 1-476, terrain 47 et 76. Napoléon F.-X. Dufresne à Ls. Larue. $15,000.—123353.

Rue Adam, bâtisses. Lot No 1-479 et Pte S.-O., 1-478, terrain 42' ½ x 100. Ls Larue à Napoléon, F.-X. Dufresne. $12,000.—123354.

Ville Pointe Aux Trembles

8e Ave, Nos 142 à 146. Lot No 121-74, terrain 26 x 85. Wm. Bouilanne à Emile Beausoleil et uxor. $9,800.—123353

Quartier Delorimier

Rue Delorimier, No 6006. Lot No 269-478, terrain 25 x 90. Ludger Richer à Adélard Lebrun. $2,100.—123330.

Quartier St-Laurent

Ave des Conseillers, bâtisses. Lot No 209, terrain 27 x 60 environ. Henry, Andrew Sommerville, à Arthur-J. Lallemand. $8,750.—123339.

Quartier Villeray

Rue Berri, Nos 8045 à 8049. Lot No 2645-163, ½ S.-E., 2645-164, terrain 30 x 71 environ. Noël Léonard à Alfred Côté. $8,200.—123312.

Ville Montréal-Nord

Ave Belleville, vacant. Lots Nos 93-346 à 349. John Hereford Smith, à Mme Jean-Ls. Rouillard. $400.—123341.

Quartier Laurier

Ave Esplanade, bâtisses, lot No ½ N. O. 11-786, terrain 25 x 88. Moses alias Marco Maron à Mendell Segall, $16000.—123322.

Strathmore

Rue de L'Eglise, No 36, lot No 62-63, terrain 50 x 118. F. Tremblay & Cie à Osias S.-Germain, $7000.—123319.

Ville Mont-Royal

"Canora Road" Nos 282 et 284, lot No 623-285, terrain 4412. Wm. Rosario Lamoureux et al à Wm. John Cregeen, $12350.—123310.

Rosemont

2e Ave, vacant, lot No 207-677. Edgar Beauchamp à Dme Gabriel, W. Decarie, $550.—123364.

Verdun

6e Ave, Nos 121 à 131, lot No 4671-77, ½ N. O. 4671-76. Ovila Benoit à Walter Wilson, $12500.—123342.

4e Ave, Nos 397 à 407, lot No Pte O. 4670-485 et Pte E. 4670-486, terrain 40 x 73', 6". Ephrem Perras à Henry Arthur Laurence, $13000.—123344.

4e Ave, Nos 421 à 431, lot No 4670-489, Pte O. 4670-488, terrain 40 x 73' 6". Ephrem Lamy à Théophile Michel. $13000.—123345.

4e Ave, Nos 409 à 419, lot No 4670-487, et Pte O. 4670-486, terrain 40 x 73', 6". Ephrem Lamy à Antonio Romano. $13000.—123346.

6e Ave, Nos 86 à 96, lot No 4671-103, ½ S. E. 4671-104, terrain 37', 6" x 90. Ephrem Perras à Dme Jos. A. Froment, $12500.—123343.

Abonner un parent ou un ami à la "Presse"—c'est lui faire un cadeau quotidien.

LA CANDIDATURE DANS SAINT-JACQUES A ETE OFFERTE A M. VAUTRIN

A son assemblée annuelle, tenue hier soir dans la salle des Syndicats catholiques et nationaux, angle Demontigny et Beaudry, le Club Letellier a élu ses officiers pour l'exercice 1926-1927. Le vote des membres a donné les résultats suivants: patrons, le Très Honorable W.-L. Mackenzie King, l'hon. L.-A. Taschereau, l'hon. Fernand Rinfret et M. Irénée Vautrin; présidents honoraires, le Dr Damase Généreux, M. John Dion, président sortant de charge, et M. Nazaire Gauthier, an-

M. AIME DE MONTIGNY, qui a été élu, hier, président du Club Letellier. (Cliché Albert Dumas, rue Sainte-Catherine, près Saint-Denis).

cien président; président, M. Aimé de Montigny; vice-présidents, MM. Odilon Dugas et Eusèbe Lecavalier; secrétaire, M. J.-Z. Forest; assistant-secrétaire, M. Donat Choquette; trésorier, M. R. Belisle; assistant-trésorier, M. G.-E. Archambault; porte-drapeau, M. J. Huot; directeurs, MM. L.-B. Bouthillette, G.-E. Plamondon, Alexandre Saint-Charles, Nestor Désy, Alphonse Lord, Alpha Fournier, G. Parent, J.-L. Labrosse, E. Aubertin, C.-E. Lord et D. Gauthier.

Après l'élection, une résolution fut proposée par le Dr Généreux et appuyée par tous les nouveaux officiers, priant M. Irénée Vautrin d'accepter la candidature provinciale libérale dans Saint-Jacques, candidature que le club a promis d'appuyer. Dans une autre résolution, le club adresse ses félicitations à l'hon. Fernand Rinfret.

Les protestations des chauffeurs de Londres

Londres, 30. — De vigoureuses protestations sont faites par les propriétaires et chauffeurs d'autotaxis de Londres contre les projets de règlements du ministère du transport. Le ministère veut supprimer l'habitude prise par les chauffeurs de faire avancer lentement leurs voitures le long du trottoir pour cueillir les clients qui ne veulent pas se donner la peine de se rendre au poste d'automobiles le plus rapproché.

Jeune homme disparu

M. JAMES DINARDO, disparu

M. James Dinardo est disparu de sa demeure, 2101 rue Saint-Christophe, à Montréal, depuis le 25 août dernier, laissant les siens dans une grande inquiétude. Il est âgé de 28 ans, cheveux noirs, yeux gris, mesure environ cinq pieds et quatre pouces, portait lors de sa disparition, un habillement bleu foncé, des chaussures brunes, une casquette drab. Toutes informations seront reçues par sa femme à l'adresse précitée.

FEU M. F. GRENIER

(Du correspondant de la PRESSE)

Robertsonville. — Ces jours derniers, ont eu lieu au milieu d'un grand concours de parents et d'amis, les funérailles de M. François Grenier, décédé à l'âge de 71 ans. Le service fut chanté à Robertsonville et l'inhumation eut lieu à S.-Georges de Beauce. Le défunt laisse sa femme, née Marie Jolicoeur, 6 filles, Mmes O. Roy, A. Sirois, A. Rancourt, J. Doyon, O. Jacques, W. Lacasse, 2 fils, MM. W. Grenier et David Grenier, deux frères, Bernard et David; ses neveux et nièces, MM. Ulric, Treffié et Arthur Grenier, Mme S. Redman, MM. George Paquet, Fortin, de S.-Côme, Mlle Rose Poulin, de S.-Georges de Beauce, ses petits-enfants, MM. Adrien Rancourt, de S.-Marie de Beauce; Elisé Rancourt, Mlle Jeanne D'Arc Grenier, de S.-Georges, Angeline et Fernande Doyon, de Détroit, Michigan.

Assistaient aux funérailles MM. Charles Fortin, Georges Busseault, Mmes J. Rancourt, Adélard Rancourt, M. et Mme Ulric Lachance, Mme C. Rhéaume, M. Josephat Rancourt, Mme veuve Morin, M. E. Belly, etc.

Grosse transaction

New-York, 30. — Le "New-York Sun", l'"Evening Telegram" et certaines autres propriétés ont été achetées par M. William-T. Dewart, un des exécuteurs testamentaires de feu Frank-A. Munsey.

M. Dewart a annoncé hier soir que la transaction comporte une somme d'environ $13,000,000 et que les employés des journaux pourront s'intéresser dans l'entreprise en souscrivant du capital.

Feu M. Charles Couture

Nous sommes au regret d'annoncer la mort de M. Charles Couture, menuisier, époux de Félicité Bastien, à l'âge de 67 ans, après quelques heures de maladie. Outre son épouse, le défunt laisse quatre fils: Joseph, Maurice, de Gloversville, N.Y., Henri et Arthur; trois filles: Mme E. Plamondon (Albina), Mme veuve H. Racine (Laura), de Limoilou, Mme J. Lavallée (Antoinette), d'Acton, Ontario. Les funérailles auront lieu samedi matin à 8 heures en l'église Sainte-Brigide. Nos sympathies à la famille.

Hemorroïdes

Le remède classique depuis un demi-siècle

L'ONGUENT du Dr CHASE

G & W Special

10 ANS D'AGE

LES HOMMES DE JUGEMENT L'APPRÉCIERONT SÛREMENT

C'est facile d'offrir des autos usagés à bas prix. C'est une toute autre affaire d'offrir des autos usagés certifiés à bas prix et aux conditions libérales de notre Engagement au sujet des autos usagés.

¶ La vente annuelle d'autos usagés bat maintenant son plein.

The Studebaker Corporation of Canada, Limited

604-606, rue Ste-Catherine Ouest. 309, rue Université

OUVERT LE SOIR.

Changement de vitesses difficile?

pas avec le NON!

Lubrifiant de Transmission ALEMITE

Assurez-vous que c'est de l'ALEMITE

ALLAN'S

Angle Craig et Bleury. Angle Craig et Bleury.

OFFRES SENSATIONNELLES DE VETEMENTS

Cet automne nous prouvons avec plus de force que jamais que c'est ici le magasin des suprêmes valeurs.

COMPLETS à 2 Pantalons

Modèles anglais, en tweeds et worsteds anglais, devant simple et devant croisé, rayures crayon dans les dernières nuances d'automne. Rég. $27.50 pour $19.75

SPECIAL!

COMPLETS EN SERGE BLEUE à 2 Pantalons

Teinture indigo, devant simple et devant croisé. Modèles anglais. Valeur très spéciale à $24.45

PALETOTS D'AUTOMNE — $14.75 ET $19.75

En tweeds fantaisie anglais, modèles à devant simple et à devant croisé, gris pâle et gris médium, au quart doublés en soie artificielle.

Chapeaux d'Automne – $2.85

Dans les nouvelles formes et nuances—perle, fauve et gris foncé; bandes unies et de couleur.

Quartiers généraux des Salopettes — Chemises et Casquettes Union, etc.

Chemises — $1.35 3 pour $4.00

En percale de belle qualité, couleurs solides garanties, faux col séparé à l'avenant.

Nous avons un assortiment complet de sous-vêtements importés et domestiques pour l'automne et l'hiver—combinaisons et deux pièces.

CHAUSSETTES POUR HOMMES . . . . . 35c à $1.50 LA PAIRE

allan's JOHN ALLAN LIMITED

Craig et Bleury

L. M. Lefebvre & Cie ENRG.

Epiciers

448 EST, AVENUE MONT-ROYAL

offrent au public pour

VENDREDI - SAMEDI

et les quatre premiers jours de la semaine prochaine toutes sortes d'épiceries de 1er choix à très bon marché. Livraison gratuite.

TELEPHONE: BELAIR 3482

TRES SPECIAL

10 lbs sucre blanc pour avec une commande. . . 62c
3 lbs sucre en poudre pour . . 25c
5 marc. savon Barsalou pour . 25c
3 boîtes tomates moyennes p. . 25c
2 boîtes pois Français pour . . 25c
1 sac fleur à pâtisserie, 7 lbs, pour 28c
1 boîte poudre à pâte Magic, 1 lb. pour 34c
8 rouleaux papier toilette p. . 25c
1 boîte saumon rose, qualité de fantaisie, val. 30c pour . . 22c
3 gros sacs sel fin Windsor 3½ lbs pour 25c
3 boîtes allumettes pour . . . 25c
3 gros morceaux savon Castille pour 25c
1 grosse boîte fleur avoine Ogilvie cuisant dans 3 minutes p. 23c
2 lbs beaux raisins à pudding pour 25c
Le meilleur beurre de crémerie, La livre 36c
1 boîte bon saumon pour . . . 10c
1 lb biscuits mélangés Spécial, val. 15c pour 10c

1 sac fleur Ogilvie ou Five Roses, 7 livres pour 38c
1 gros paquet fleur préparée, 6 lbs, Brodie, Ontario ou Chef, pour 40c
10 lbs gros sel très propre pour 22c
1 lb bon poivre blanc, val. 50c p. 39c
3 lbs beau riz glacé pour . . . 25c
4 lbs riz cassé, pour 25c
3 pqts Jell-o pour 25c
3 pyramides papier à mouches p. 5c
1 lb bon thé vert, naturel, val. 60c, pour 49c
1 boîte lait condensé Borden p. 19c
4 boîtes sardines Brunswick p. 23c
1 canistre d'huile d'olive Puget p. 57c
1 gros paquet Chipso pour . . 23c
2 lbs savon en feuillets genre "Lux" pour 25c
1 pqt. Cornstarch p. 11c
1 boîte sirop de table, 5 lbs p. 35c
2 lbs macaroni, vermicelle, spaghetti ou coudes pour 25c
Pois à soupe nouveaux, garantis bien cuits, 2 pintes pour . . . 25c
Fèves blanches, 2 pintes pour . . 25c
2 boîtes blé-d'Inde pour . . . 25c
1 grand pot marmelade aux oranges, val. 50c pour 39c
2 belles peanuts en écailles p. . 25c
3 gros paquets biscuits sodas McCormick ou Christie pour . . 25c
Grand choix de biscuits à 2 livres, pour 25c
comprenant biscuits gingembre, mélasse, lunch au lait, sodas, vanille, sandwich aux confitures.

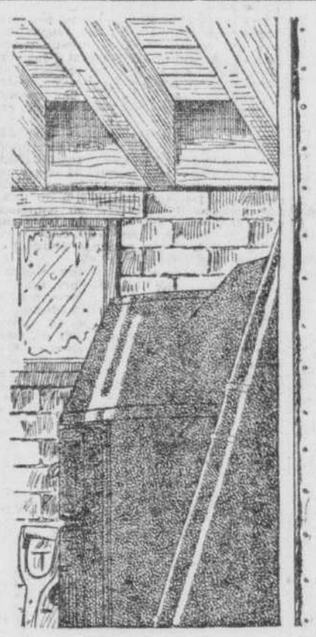

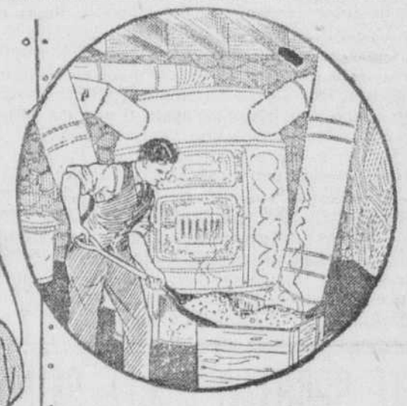

Traiter au Gyproc la chambre de la fournaise est une mesure de sécurité

Avantages du GYPROC

Protection contre le feu.
Modicité du prix.
Ne peut brûler.
Se scie comme du bois.
Ne gauchit pas.
Peut être peinturé, tapissé ou recouvert de panneaux.
A l'épreuve de la vermine.
Résiste à la chaleur et au froid.
Facile à manipuler.
Elimine les réparations.
Hygiénique.
Ne se fendille pas.
Eloigne l'humidité.
Eloigne la poussière ou la saleté.
S'applique facilement et rapidement.

SAVEZ-VOUS que deux incendies sur cinq commencent dans la cave—que des millions de dollars sont perdus, chaque année, parce que les gens négligent de protéger leurs personnes et leurs biens contre cette menace toujours présente?

C'est à sa source qu'il faut se prémunir contre ce danger — en couvrant de Gyproc les cloisons et le plafond de votre soubassement. Vous pouvez vous procurer ce revêtement incombustible à très peu de frais—tout en ajoutant à la valeur, au confort et à la sécurité de votre domicile. Et le péril de l'incendie disparaîtra définitivement . . .

Le Gyproc est le revêtement idéal pour les murs et les plafonds. C'est du roc solide, tout en étant léger, de maniement commode, et aussi facile à scier et à clouer que du bois ordinaire. Il ne se gondole pas. Isolant parfait, il vous protège contre la chaleur de l'été tout comme le froid de l'hiver — économie de 30% sur votre combustible. Des chambres traitées au Gyproc ne laissent passer ni le son, ni le froid, ni la chaleur — et elles sont à l'épreuve du feu. Aucune autre cloison murale n'a ces qualités. Et son prix est extraordinairement modique. Longueur: de 4 à 10 pieds; largeur: 32" et 48".

Ecrivez-nous, ou renseignez-vous au près des commerçants suivants:

MONTREAL

Alex. Bremner, Limited,	1040 rue Bleury
W. & F. P. Currie & Co. Ltd.,	345 rue St-Jacques
W. McNally & Co. Ltd.,	50-52 rue McGill
Stinson-Reeb Builders Supply Co. Ltd.,	230 rue Dorchester Ouest
Webster & Sons Limited,	724 Edifice Canada Cement

Nous vous aiderons à résoudre vos problèmes de décorations des surfaces murales Gyproc ou autres.

Adressez-vous à notre service de décoration.

THE ONTARIO GYPSUM COMPANY, LIMITED

PARIS, ONTARIO.

GYPROC

Planche murale incombustible

Pourquoi édifier ce qui peut devenir la proie des flammes? Grâce au Gyproc, plus de boiseries, murs, toits, plafonds et cloisons inflammables.

Vic Foley, de Vancouver, obtient la décision contre S. Mireault dans la finale, au Forum, hier

Le tournoi de boxe organisé par le promoteur Alex Moore pour choisir un adversaire à Léo Kid Roy s'est terminé, hier soir, au Forum, devant une foule assez considérable.

Quatre combats étaient au programme. Les préliminaires ont été intéressants et la finale entre Sylvio Mireault et Vic Foley a quelque peu déçu les spectateurs.

Foley sera l'adversaire de Léo Kid Roy. Le boxeur de Vancouver a déployé, hier soir, une grande ardeur à se porter constamment à l'attaque. Foley a gagné par une bonne marge.

Mireault en se tenant toujours sur la défensive et cherchant une ouverture possible a paralysé ses efforts de combativité.

Le boxeur montréalais dont la droite est reconnue fameuse a plutôt chercher à se protéger qu'à compter.

Mireault avait pourtant tous les avantages possibles sur son adversaire. Il est plus grand que Foley, il a les bras plus longs et son attaque est dangereuse.

On peut dire que le combat a été monotone. Avec Foley toujours à l'attaque et Mireault sur une défensive continuelle, la rencontre n'a pas fourni aux spectateurs un grand enthousiasme.

SEMI-FINALE

Dans la semi-finale, Frenchy Bélanger a obtenu la décision sur Willie Woods. S'il est un combat qui a électrisé l'assistance ce fut bien cette rencontre.

On eut dit deux petits coqs dans l'arène. Ces deux boxeurs pesant respectivement 110 et 111 livres et d'une agilité extraordinaire se sont tapochés à ravir.

A la sixième ronde, Bélanger a réclamé un foul sous prétexte qu'il avait été frappé trop bas.

Il retira tout aussitôt sa demande et continua à se battre.

Bélanger a toutefois obtenu un avantage marqué, et les juges lui accordèrent la décision.

HAHN-FIFIELD

Charley Hahn a encaissé une terrible fessée aux mains de George Fifield et lorsqu'il en eut assez il se coucha. Après que l'arbitre eût compté les secondes règlementaires, il se releva et gagna son coin.

D'un autre côté on ne peut pas trop blâmer Hahn d'avoir agi de la sorte car il avait attrapé une volée sans nom. Fifield a bataillé avec l'énergie qu'on lui connait mais il ne semblait pas posséder le punch nécessaire pour faire plier un homme comme Hahn.

Au début, on aurait cru que Hahn serait de taille à faire la vie dure à son adversaire mais Fifield bûchait trop fort pour lui. Hahn tenta plusieurs ralliements mais ils n'eurent aucun effet contre le Torontonien qui était capable d'en prendre en masse.

Les deux boxeurs furent souvent coupables d'infractions aux règlements, car tour à tour ils frappèrent bas. Ils furent avertis par l'arbitre et ensuite ils furent un peu plus prudents.

BRITT-HOGAN

Le premier combat alignait Jimmy Britt contre Ace Hogan, et le premier décrocha la décision des juges qui furent unanimes à se prononcer en sa faveur.

Quoique vaincu, Hogan s'est assuré la sympathie des amateurs. Il a d'abord fait preuve d'un courage inouï. Il a encaissé une terrible fessée, mais il n'a pas voulu rester à terre. Britt bûche pourtant dur, mais il n'a pas réussi à en disposer. Hogan semblait avoir une vraie mâchoire de fer.

Hogan a été couché trois fois, mais, à chaque occasion, il refusa de laisser à l'arbitre le temps de compter. Il était tout de suite sur pieds. Britt a déclanché direct sur direct, mais sans plus de succès. A la dernière ronde, Britt a fait appel à toutes ses forces, mais il a dû se contenter de la décision.

Britt a fait un combat bien calculé, et ce n'est pas de sa faute s'il n'a pas compté un knockout. Il a eu toutes les ouvertures possibles, mais il a simplement été impuissant contre la mâchoire solide du petit Irlandais.

LA BATAILLE MIREAULT-FOLEY

La finale du tournoi préliminaire de boxe pour choisir un adversaire à Léo Kid Roy, champion du Canada. De gauche à droite, on voit: SYLVIO MIREAULT, GEORGES RIVET et VIC FOLEY.

Les courses de motocyclettes auront lieu à Delorimier, le 3

Qui l'emportera, dimanche à Delorimier dans les courses de motocyclettes? Goudreault et Lippe, de Québec, seront à Montréal pour prendre leur revanche et Millett, de Toronto, sera à Montréal pour prendre part à ces courses... Millett est la sensation de l'année 1926 et il sera intéressant de le voir contre Lafontaine qui a déjà cette année plusieurs victoires à son crédit...

La piste est des plus rapide et plusieurs motocyclistes s'entraînent chaque jour. Ces courses réuniront tout ce que le Canada a de coureurs en motocyclettes...

Les Championnats de la province en bicyclea réuniront pas moins de 75 bicyclistes enregistrés et comme dans le grand Free for All Ottawa et Toronto seront représentés, ces épreuves seront des plus contestées...

Les sauts en motocyclettes devraient aussi fournir des sensations car Hénault et Cotnoir voudront enlever à Lafontaine son titre qu'il gagnait en 1924 en sautant 64 pieds.

Les chevaux du professeur Valty sont à Delorimier depuis quelques jours et donneront dimanche toute une série d'attractions qui vaudront la peine d'être vues.

Pas moins de 15 courses sont au programme qui commencera à 2 heures précises.

PROGRAMME DE BASEBALL A VERDUN DIMANCHE

Le championnat indépendant de la province, qui se disputé actuellement entre les meilleures équipes indépendantes, devrait attirer une assistance record aux deux joutes qui seront jouées samedi au parc Guybourg et dimanche au populaire terrain de la rue Wellington, le parc Rhéaume. Samedi, le Canadien Inc., qui a de grandes aspirations au championnat rencontrera la fameuse équipe du Saint-Eusèbe. Clarke sera opposé à Correy dans cette partie. La deuxième partie au programme alignera le club Sorel et le Ste-Rose. Morin lancera pour Sorel et Engelio, le vaillant petit lanceur gaucher, lancera pour Ste-Rose.

DIMANCHE AU PARC RHEAUME

Les parties qui seront jouées dimanche, au parc Rhéaume, devront attirer une assistance record à Verdun. Le Docteur Rhéaume, le propriétaire du terrain a décidé dès qu'il eut conclu l'entente avec Ubald Rose que les joutes seraient jouées sur son terrain à Verdun. Il a immédiatement engagé une équipe d'hommes pour travailler à mettre le terrain dans la meilleure condition pour jouer dimanche. L'infield a été nivelé à neuf et les nettes de broches ont été remplacés pour protéger le public. C'est dire que les quatre clubs qui se rencontreront dimanche, joueront sur l'un des plus beaux terrains de Montréal. Dans la première partie au programme, le club l'Epiphanie rencontrera de Ste-Thérèse. Mandeville, le fameux lanceur sera opposé à Dumesnil. Dans la deuxième partie, le public sera témoin de l'une des plus grosses luttes de la série, alors que la fameuse équipe de Wrightville du district de Hull, avec son fameux lanceur Chartrand, qui a retiré 14 frappeurs au bâton contre le Ste-Cécile de Villeray, rencontrera le Drummondville qui est reconnu pour l'une des plus fortes équipes qui détaillent actuellement le championnat provincial. Schermel qui a retiré 17 frappeurs du club Bordeaux, il y a trois semaines à Guybourg, devra se surpasser pour triompher du Wrightville. L'honorable J.-A. Cardin, ministre de la marine, assistera probablement aux deux parties dimanche, à Verdun, il y sera accompagné par plusieurs ministres. Ubald Rose ne veut pas donner cette nouvelle comme officielle, car une réponse définitive doit lui être donnée par le ministre lui-même aujourd'hui. Rose doit en plus prendre des arrangements afin que le résultat des parties entre le St-Louis et New-York lui soit transmis samedi et dimanche, afin qu'il puisse renseigner le public qui se rendra au terrain, sur le résultat de la série mondiale.

QUI GAGNERA LA DEUXIEME DE LA SERIE?

La défaite qu'a subie l'Ahuntsic, dimanche dernier, dans la première joute de la série deux dans trois pour le championnat de la Ligue Indépendante, a surpris les nombreux partisans de ce club et encore plus les brillants équipiers eux-mêmes de MM. Laperle et Berthelette, qui ne s'attendaient pas à une telle réception de la part du Guybourg. Il faut dire que les joueurs de Jos. Choquette étaient en meilleure condition que leurs adversaires après les dures luttes qu'ils avaient livrées contre le Beaurivage. Nous devons ajouter que quinze jours d'inactivité imposés par les circonstances joints à la mauvaise température qui empêcha les pratiques régulières du club du nord y sont pour quelque chose dans leur défaite.

Cependant les joueurs de l'Ahuntsic n'ont pas menti à leur réputation de frappeurs puisqu'ils ont touché les balles de Big Six McCormick pour neuf coups sûrs malgré le sensationnel support que ce lanceur reçut de ses coéquipiers. Le mauvais côté de la partie fut le piètre jeu au champ de l'Ahuntsic comparé à ses performances habituelles. La cohésion manquait et plusieurs coups tombèrent en leurs sûrs entre deux joueurs faut d'entente et de sang froid. Pour compléter cette mauvaise journée le vétéran Lacey ne semblait pas dans son assiette et ses lancers manquaient de précision.

Prenant avantage de tous ces faits, le club Guybourg a remporté haut la main la première joute de la série mais rien n'est moins certain qu'il répète son exploit. Un œil indiscret pouvait suivre hier après-midi les activités de plusieurs joueurs de l'Ahuntsic réunis au parc Guybourg pour s'entraîner. Pendant 2 bonnes heures ils s'exercèrent à ramasser, lancer et frapper la balle.

Ce ne sera donc pas sans une lutte des mieux conditionnées que se décidera le championnat de la Ligue Indépendante. La joute commencera à 2 hrs p.m.

COURSES A VERDUN DIMANCHE PROCHAIN

De grandes courses auront lieu à Verdun dimanche prochain. Trois classes sont au programme: une classe de 2 milles en bicycle pour $200; une classe de 2.16 amble $200; une classe de 2.12 trot $200. Les entrées seront de 5 pour cent et 5 pour cent additionnel. Un grand nombre de chevaux ont été entrés. Le public peut donc s'attendre à de bonnes courses. Pour sa part, M. Langevin a entré cinq chevaux. Voici les noms des chevaux sur la liste des entrées à la date d'aujourd'hui: Marguerite Maid, Susie-Volo, Red Cross, Rose-Thé, Great, Wiliam, Bruno, Marque Simmons, Creame Girl, Miss Stout, Billy Gilbert, Hall Binger, Léonard, S. Mathew Binger, Jack-Q, Lantern, T. N. T. Peter Winning, Captain Sale, Hazel-D, Marguerite, Dewey, Sales, Trush, Peter Binge, Princess Case et autres.

L'entrée sur le terrain sera de cinquante cents, mais il ne sera rien chargé pour les autos et les dames seront admises gratuitement sur l'estrade. Pour information, s'adresser à M. George-O. Launondeau, York 1727 ou à M. Félix Saint-Vincent, Uptown 5352.

LE SAINT-EUSEBE AU REPOS

Contrairement à ce qui avait été annoncé, le S.-Eusèbe ne jouera pas avec l'Athlétique, dimanche prochain, au parc Mascotte, en raison de la procession qui aura lieu à 3 heures dans la paroisse S.-Eusèbe, une joute sera donnée, le dimanche suivant, si le temps le permet. Pour le 3, tout club désirant nous recevoir est prié de communiquer immédiatement. Le public du parc Mascotte est invité à aller au Parc Rhéaume, à Verdun, dimanche prochain, pour voir aux prises les clubs Drummondville, Sorel, Epiphanie et Wrightville.

Pour ce qui est de la joute de dimanche dernier, il est fort regrettable que tous les incidents qui se sont passés soient imputables au S.-Rose, et si les choses ont pris une tournure semblable, c'est dû à leur fameux capitaine, Bob. Allard.

Les joueurs du S.-Eusèbe sont priés de se rendre pour midi et demi à Guybourg, samedi le 2 courant.

Inf. C. Masson, Clairval 1049, 4629, 32043, 2186 Fullum.

MLLE SUZANNE LENGLEN DIT POURQUOI ELLE A CONSENTI A DEVENIR PROFESSIONNELLE

New-York, 30.—

Mlle Suzanne Lenglen est arrivée à New-York, accompagnée de sa mère, Mme Charles Lenglen; de Paul Féret, d'une douzaine de raquettes et de plusieurs malles remplies de diverses toilettes françaises. Parmi ceux venus à sa rencontre au quai se trouvaient le colonel William Hayward, Charles-C. Pyle, le promoteur de sports professionnels, Red Grange et nombre d'admirateurs.

Suzanne a déclaré qu'elle avait fait un bon voyage et qu'elle n'avait pas eu le moindre mal de mer. La traversée a été calme et paisible. Sur l'océan elle a félicitée par radio les joueurs français de la coupe Davis qui ont défait les Américains dans le tournoi national.

Pyle a déclaré que Suzanne aurait à voyager sur le continent et que le 12 octobre elle viendra à Toronto et le 23 à Montréal. Suzanne n'avait par mis les pieds en Amérique depuis la fois qu'elle avait dû abandonner la partie à Mme Mallory en 1921. Cette fois elle ne vient pas remporter des titres mais comme professionnelle, sous la direction de C.-C. Pyle. En 1921, elle jouait pour faire la charité, mais cette fois-ci, elle dit: "charité bien ordonnée, commence par soi-même."

En parlant des tournois de Wimbleton, de Cannes et de ceux de Forest Hills, elle a déclaré qu'il était ridicule pour les joueurs de se morfondre à ne rien avoir alors que les promoteurs font de l'argent. Pourquoi les joueurs ne reçoivent-ils pas aussi leur part?

Elle a déclaré sincèrement que son but était de faire de l'argent en devenant professionnelle car il était temps qu'elle commença à penser à elle.

HARVEY SNODGRASS

Harvey Snodgrass, qui a remporté les honneurs en double avec Walton Westbrook, pour le championnat national de 1925 sur terre battue est tourné professionnel, sous la direction de C.-C. Pyle et fera partie de la troupe dont fait partie Suzanne Lenglen, Mary-K. Browne et Paul Féret.

Snodgrass est un fameux joueur et il a été considéré longtemps un des dix premiers joueurs des Etats-Unis.

AU SAINT-HUBERT

La surprise de la soirée d'hier soir dans les simples a été la défaite de Roméo Beaudry, le capitaine de l'équipe intermédiaire du parc Lafontaine, par Paul Wickham, un autre joueur du parc Lafontaine. Paul Wickham a joué une superbe partie de drives rapides et constamment passé Beaudry au filet; il a remporté la victoire par le score facile de 6-0, 6-3.

Antoine Valois, qui est favori pour remporter le tournoi, a joué comme une machine qui répondait à tout, et a défait Gerald Wayland, qui avait défait Rainville le soir précédent. L'étoile du Verdun a l'a emporté sur le jeune joueur du club Outremont par 6-3, 6-3.

Paul Fontaine l'a emporté sur Paul Cadotte; ce dernier a abandonné la partie alors que chacun avait gagné un set et que les parties étaient 1-1. Cadotte a abandonné la partie parce que le grand nombre de spectateurs sur les terrains ne lui laissait pas assez d'espace pour jouer; et l'arbitre a dû donner la partie à Paul Fontaine.

Léo Cloutier, du club Stuart, a joué une belle partie, mais n'a pu faire mieux que de prendre un set au joueur expérimenté qu'est N. Dudkoff, du Verdun.

Les doubles ont commencé hier soir et Eugène Payette et Jos. Gauthier ont remporté une victoire facile sur Picard et Emard.

Bernard Couvrette et Reginald Hudson ont joué une rencontre d'amis avec René Gagnon et Jean Sheuer, tous quatre du club Stuart.

Résultats techniques:

Paul Fontaine bat Paul Cadotte par défaut.

A. Valois bat G. Wayland 6-3, 6-3.

P. Wickham bat R. Beaudry 6-0, 6-3.

L. Dudkoff bat L. Cloutier 6-2, 4-6, 6-0.

Doubles

Gauthier-Payette battent Picard-Emard 6-3, 6-4.

Couvrette-Hudson battent Gagnon-Sheuer 6-4, 6-3.

A L'UNIVERSITE

Les meilleurs hommes du tournoi universitaire commencent à se dessiner, à mesure que les éliminations se font sur les terrains du Parc Lafontaine. Brunet, des Sciences, et Burdett, du Polytechnique, semblent vouloir se rendre dans les semi-finales d'une des séries. Laplante, de la Médecine, et Bédard, des Sciences Sociales, sont pour ainsi dire les favoris à date, mais il convient de ne pas oublier que Couvrette et Gélinas n'ont pas commencé à jouer.

Les joutes d'hier ont donné le rapport suivant:

Burdett bat Gravel 6-4, 6-3.
Latour bat Chaussé 6-2, 6-3.
Boudrias bat Brodeur 6-3, 7-5.
Lamarre bat Tremblay 3-6, 6-3.
Latour bat Guidez 6-1, 6-2.
Brunet bat Latour 6-3, 6-3.
Bertrand gagne par défaut sur Beaumier.
Bédard bat Gagnon 6-2, 6-0.

Les joutes d'aujourd'hui sont les suivantes:

Couvrette vs Frigon à 1 heure; Masson vs Martin à 1 heure.
Mauger gagne par défaut vs Manseau.
Viau vs gagnant Masson vs Martin à deux heures et demie.
Gérard vs Langevin à une heure et demie.
Dupont vs Gélinas à deux heures; Filion vs gagnant Couvrette vs Frigon.
Guilbault vs Piché à trois heures; Mauger vs Boité à quatre heures.
Lafortune vs Cantin à midi et demi; Brunet vs Mauger à cinq heures.
Boudrias vs Gaboury à trois heures. Cossette vs Therrien à quatre heures. Duquet vs Pilon à une heure. Bédard vs Lamarre à quatre heures et demie. Bertrand vs Laplante à deux heures.

Le tournoi du Polytechnique et des étudiants qui désirent jouer dans la dernière série du tournoi universitaire commencera vendredi midi. Le tirage sera fait ce soir et les inscriptions seront acceptées jusqu'à huit heures à la Maison des Etudiants.

A LA VEILLE DE LA SERIE MONDIALE

New-York, 30.—Le seul homme qui menace de battre le record de cinq victoires et pas de défaites, dans une série mondiale, record détenu par le vieux canonnier de Coly John Wesley Coombs, est Herb Pennock, des New-York Yankees. Et cela demanderait trois victoires au frêle lanceur gaucher pour atteindre la marque de "Colly Jack".

Chief Bender, un vieux copain de Coombs, sur les Athletics, a la distinction d'être le lanceur qui a gagné le plus de victoires dans les séries mondiales mais le fameux Indien de Chippewa a goûté maintes fois à la défaite.

Le parfait record de Coombs fut accompli par ses victoires de 1910 et par celle de 1911, pendant qu'il jouait pour les Athletics; il gagna sa cinquième en 1916 sous les couleurs de Brooklyn cette fois.

Trois autres lanceurs partagent avec Coombs l'honneur d'avoir gagné trois parties dans une seule série mondiale; ce sont: le vétéran Christy Mathewson, qui donna encore plus de lustre à son fameux exploit de 1905 en faisant un "blanchissage" de chacune de ses victoires sur Détroit en 1909; Stanley Covleski, trois fois vainqueur des Brooklyn Dodgers, pendant qu'il jouait sous les couleurs de Cleveland en 1920. "Covey" avait une chance d'atteindre et peut-être de surpasser le record de Coombs, l'automne dernier, mais deux des défaites des Washington aux mains des Pirates, l'automne dernier, lui furent créditées.

Pennock reçut le baptême de feu dans une série mondiale pour la première fois en 1914, quand il n'était alors qu'une recrue des Athletics mais il n'apparut alors que pour trois manches, comme lanceur de relève. Son gros effort eut lieu en 1923, quand il força deux victoires aux Yankees sur les Giants et Alda, par là, aux premiers à s'emparer des séries mondiales.

Les principaux exploits qui aient été enregistrés par des lanceurs dans les séries mondiales, sont les suivants:

Ed Reulbach, des Chicago Cubs, n'accorda qu'un seul coup sûr aux White Sox, en 1906.

Dans cinq parties de séries mondiales, les lanceurs n'ont accordé que deux coups sûrs, ce sont: Ed Walsh, des White Sox; Mordecai Brown, des Cubs; Eddie Plank, des Athletics; Bill James, des Braves, et Waste Hoyt, des Yankees.

Walter Johnson, des Sénateurs, a égalé, en 1924, le record accompli par Walsh en 1906, pour le nombre d'hommes retirés au bâton, dans une seule partie, quand il prit 12 "strikeouts", dans la partie d'ouverture des séries Giants-Sénateurs, une rencontre de 12 manches.

Jack Coombs donne 12 passes dans la série de 1910, dont 9 dans la même partie.

Art. Nehf, des Giants, a alloué 31 buts sur balles, dans les quatre séries où il fit son apparition.

Jeff Tesreau eût trois "wild pitches" à son crédit, dans les séries Red Sox-Giants, en 1912.

Wild Bull Donovan, touche trois frappeurs dans la série de 1907 entre les Détroit et les Chicago Cubs.

Quatre lanceurs ont cinq défaites à leur crédit dans les classiques du baseball, Plank, Mathewson, Rube Marquard et Joe Bush.

Mathewson détient le record d'endurance dans la "boîte", 103 2-3 manches en quatre séries; c'est lui aussi qui a le plus joué de manches dans la même série, soit 29 2-3.

Babe Ruth, le fameux frappeur de "home runs" des Yankees, a un record aussi beau comme lanceur dans une série mondiale que comme frappeur. Il a lancé 29 manches sans laisser enregistrer un seul point, pendant qu'il jouait pour les Red Sox, en 1916 et en 1918.

LE PARC CHAMPLAIN ET LE S.-JEAN BERCHMANS

Le Parc Champlain recevra la visite du S.-Jean Berchmans, dimanche, le 3 octobre prochain, sur son terrain, coin 28ème Ave., et St-Zotique, la partie commencera à 3 hres, p.m.

Après sa victoire de dimanche dernier sur le Montréal Est, le Parc Champlain peut prouver à ces nombreux partisans qu'il est capable de rencontrer les meilleurs clubs de la province.

Comme il y a longtemps que cette partie est désirée par les partisans de ces deux clubs, ils seront satisfaits, dimanche prochain.

Le Parc Champlain compte sur une nombreuse assistance pour la circonstance.

Après la partie le gérant du Club Champlain aimerait beaucoup à rencontrer le gérant du club S.-Eusèbe.

Pour informations, voir M. H. Ravenelle, 6252, 23ème Avenue, Rosemont. Tél Clairval 6929J.

POUR LE CHAMPIONNAT

De gauche à droite: MONTE MUNN et HARRY PERSSON que l'on mentionne comme des adversaires probables du nouveau champion poids lourd GENE TUNNEY, l'été prochain à New-York.

TIMBRE ESPERANTISTE

Moscou, 30. — A l'occasion du VIe congrès internationaj d'action prolétarienne par l'espéranto qui a eu lieu à Leningrad, le gouvernement a émis un timbre-poste en russe et en espéranto.

POUR LE VAINQUEUR

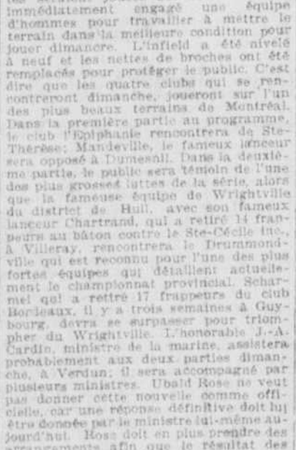

Coupe offerte par les employés des chantiers maritimes à Sorel au vainqueur d'une course de dix milles pour le championnat de la province de Québec.

Un petit boxeur trouve la mort à la quatrième ronde au parc Starlight

Service de l'"United Press", spécial à la "Presse"

New-York, 30. — Joseph Garrity, 18 ans, un boxeur amateur et son adversaire, Frank Lieberman, se sont si bien battus dans une rencontre de trois rondes au Parc Starlight, hier soir, que la foule réclama davantage.

Dans la quatrième ronde, Lieberman donna un coup de gauche à la mâchoire de Garrity qui s'étendit par terre.

Il mourut quelques heures après d'une fracture du crâne attribuée à sa chute.

Lieberman et la foule quittèrent le parc sans connaître la gravité des blessures du petit boxeur.

La victime ne se battait que depuis six mois.

LES DEUX LANCEURS QUI SONT GAUCHERS

New-York, 30.—La pluie et le temps froid ont empêché les clubs New-York et Saint-Louis de s'entraîner en vue de leur participation à la prochaine série mondiale, commencant samedi, mais leurs capitaines et leurs gérants ont travaillé ferme et dans le plus grand secret, arrêtant leurs plans pour gagner l'important événement par la stratégie.

Le point culminant de ce travail résulte dans le fait que la partie de samedi, la première de la série, verra probablement deux lanceurs gauchers se faire la lutte, car les pilotes des Yankees et des Cardinals semblent avoir mis toute leur confiance dans la tenue des "southpaws". On verrait donc pour la première fois le vétéran Herb Pennock faire face à "Wee Willie" Sherdel, du club Saint-Louis. Pennock a été le lanceur le plus régulier de la saison pour les Yankees et les connaisseurs disent que son choix s'impose autant pour le fait qu'il est une attraction que parce qu'il a besoin d'un repos de trois jours entre deux parties. En lançant la première joute, il serait prêt à officier dans la quatrième. Si ce n'est pas Pennock que Miller Huggins envoie dans la boîte, ce sera "Dutch" Ruether, un autre gaucher de renom, mais son choix n'est pas encore définitif. Il se peut que, à la dernière minute, il se décide à envoyer Urban Shocker dans la boîte, bien que la perspective de lancer dimanche soit plus brillante pour Urban.

A MAISONNEUVE

Dimanche dernier, les amateurs de baseball de Maisonneuve furent témoins d'une magnifique joute entre le St-François d'Assise et le Champêtre, le résultat fut de 12 à 12 en treize innings. J.-A. Simard, des visiteurs, lança toute la partie tandis que le Champêtre dut changer 3 fois de lanceur devant les jeunes mais déjà durs cogneurs du S.-François. La partie fut bien remplie de beaux coups en général, mais du côté du Champêtre, elle fut très féconde en actes antisportifs.

Jusqu'à la huitième tout alla bien, mais après cette manche, tout changea. Le Champêtre, qui est un club amateur, voyant le S.-François d'Assise prendre le dessus, changea de tactique et ses joueurs devinrent de plus en plus rudes, rudoyant celui-ci, voulant boxer avec cet autre, enfin faisant tout en leur pouvoir pour faire quitter le terrain au S.-François, mais celui-ci tint bon jusqu'à la 13ième manche, alors que le gérant Leduc, du Champêtre, vint annoncer au gérant du S.-François qu'il ne serait pas payé parce qu'un "club de 18 à 20 ans ne peut pas jouer avec un club amateur".

M. Leduc, vous et vos co-équipiers (exceptés deux ou trois), êtes des "cheap sports" et le club S.-François vous lance un défi pour vous rencontrer sur le terrain de ce dernier pour la somme de $10.

A bon entendeur, salut.

SAINT-VINCENT-DE-PAUL

—Le collège a ouvert ses classes avec 260 élèves pensionnaires; les élèves externes sont aussi nombreux.

—Au couvent, les élèves pensionnaires sont très nombreuses.

—Les cultivateurs ont, en général, une très bonne récolte. Le foin a été fait en de très bonnes conditions et est de bonne qualité. L'avoine, le blé, l'orge, le sarrasin, tout a été coupé en temps voulu. Plusieurs ont battu leur grain sur le champ. Les légumes sont en abondance et très beaux.

FOX LAW GAGNE LE PRIX A NEWMARKET

(Service de l'"United Press", spécial à la "Presse").

Newmarket, Ang., 30.—Fox Law, de sir Abe Bailey a gagné, aujourd'hui, le "Jockey Club Stakes", et Solario, de sir J. Rutherford, le favori, a été disqualifié pour avoir barré le chemin de Foliation.

Tattersall en se classant troisième donna l'avantage de la deuxième place à Foliation.

On fit une objection à l'entrée de Foliation, mais elle fut rejetée. Comedy King, propriété de M. F. Curzon, qui arriva quatrième, gagna alors la troisième place.

Innuendo, de M. Reid Walker, se classa alors quatrième.

EPREUVES DECISIVES

Toronto, 30. — Un programme de courses à réclamer était à l'affiche hier après-midi au Parc Thorncliffe et deux épreuves étaient réservées à la jeune division et deux autres à la classe canadienne.

Dans les courses des deux ans, Quadrille et Sexatile ont triomphé. Le premier avait été passablement joué des preneurs mais la victoire de Sexatile fut une surprise pour les preneurs car il a rapporté plus de dix pour un à ceux qui avaient parié sur ses chances.

Dans les divisions canadiennes, Cambridge a remporté la décision dans une affaire de six furlongs et Anemerode l'a emporté haut la main sur ses adversaires.

LE JEU DE DAMES

LIGUE AMERICAINE

L'élection des officiers pour la saison 1926-27, aura lieu dimanche, le 3 octobre, à 4.30 heures p.m., dans les salles du Cercle Rochambeau, Holyoke, Mass.

Il était obligatoire de fixer l'assemblée à cette heure, afin de permettre à chacun de pouvoir y assister.

De nombreuses et importantes questions y seront discutées, c'est pourquoi les damistes et amateurs sont priés d'y prendre part.

P.-J. LAFONTAINE,
Sec. de la Ligue Américaine.

FOYER SAINT-EDOUARD

Le tournoi que ce club est à organiser soulève beaucoup d'intérêt parmi les amateurs du nord de la ville; en effet, un grand nombre de nouveaux joueurs ont demandé leur admission, et plus de 60 membres se sont inscrits pour faire partie de ce tournoi.

Il n'y a pas à dire, les parties seront chaudement contestées dans chaque classe, car tous les joueurs ont pratiqué ferme ces jours-ci afin de remporter un trophée ou au moins un prix; encore une fois les amateurs devront remarquer que les trophées resteront la propriété des vainqueurs.

La direction donne avis à tous les damistes désirant faire partie de ce tournoi de vouloir bien donner leur nom à M. L. Montreuil, ou à M. L. Sawyer, d'ici au 4 octobre, car après cette date l'inscription sera close.

TROPHEES GAGNES PAR LES DAMES

Coupes et prix remportés par la section féminine du club de golf de Laval-sur-le-Lac: De gauche à droite: Coupe Lymburner, gagnée par Mme J.-A.-M. Charbonneau; coupe Charbonneau, junior, remportée par Mlle Thérèse Jarry; coupe Dupuis, par Mme Joseph Laporte; coupe Eaves, gagnée par Mme T. Brault; coupe Ringer, gagnée par Mme J. Dagenais; coupe du club, par Mme J. Dagenais.

FETE SPORTIVE AU COLLEGE DE SAINTE-MARIE

Samedi prochain, le 2 octobre à 1 h. et trente p.m., il y aura, selon la coutume au collège Sainte-Marie, fête sportive organisée par le conseil des jeux de la première division. Le programme comporte une exhibition de tennis par M. Antoine Valois et Paul Deschêne, champions intermédiaires de la province, et surtout la traditionnelle partie de crosse entre les anciens et le premier club du collège, joute qui suscite toujours tant d'intérêt à l'université et chez les parents des élèves. Enfin les bambins de la deuxième division apporteront la note gaie à la fête.

L'entrée est libre. Parents et amis sont cordialement invités. En cas de pluie la fête sera remise au samedi suivant.

ALIGNEMENT DES EQUIPES

ANCIENS	buts	COLLEGE
Portier	buts	DeMontigny
Monty	int.	Gendron
Lambert	ext.	Legault
Demers	attaques	D'Aoust
Ouimet	attaques	Lamontagne
Sylvestre	attaques	Lagacé
Trottier	centres	Filion
Hébert	défenses	Bourassa
Lacasse	défenses	Pelletier
Bourgeois	défenses	Pelletier
Jeannotte	défenses	Brunet
Ste-Marie	substitute	Ethier

ELECTIONS

Après une campagne assez peu mouvementée, voici quels sont les candidats que les élèves de première division ont élus pour se faire représenter au conseil des jeux: président: Paul Langlais, vice-président: J. Paul Sauvé, sec.: Maurice Ferron, conseillers: Henri Bourassa, W. Bhérer, E. Pelletier, G. Lagacé, Y. Pelletier, R. Ste-Marie, E. Thibodeau, G. Langlais, F.-X. Valiquette, P. M. Achim, Paul Ferron, Colomban Ethier.

LE SAINT-HENRI VEUT UNE BELLE VICTOIRE, LE 3

Imbu de l'esprit de revanche, qui fait les forts, le Syndicat Saint-Henri pratique avec une ardeur sans égale pour remettre le change au Saint-Laurent dans la deuxième partie de la série du championnat de la ligue de la Cité, dimanche prochain, au Shamrock. Battu par un seul point, après avoir mené le bal par 5 à 0 dans les trois premières manches, le Syndicat a promis à ses partisans de leur donner une victoire climatique prochain. Il y a quelque chose de réellement pathétique dans cette défaite de dimanche dernier, et tous les atouts semblaient bien en faveur du Saint-Henri. Le jeune Paddy Galkin, qui faisait ses débuts dans le sport professionnel, après avoir brillé chez les amateurs, lançait merveilleusement bien et les partisans les plus convaincus du Saint-Laurent se demandaient avec une anxiété évidente si leurs favoris ne seraient pas la victime des courbes savantes de Galkin. C'est alors qu'une distraction fortuite coûta la partie au Saint-Henri. Un lancer imprécis avec les buts tous ou à peu près occupés et la joute avait pris une autre tournure. Le Saint-Henri se voyait frustré d'une magnifique victoire.

En sera-t-il ainsi dimanche prochain? Le Syndicat, jouant encore de malchance, se verra-t-il éliminer de la série pour le championnat de la ligue de la Cité sans triompher au moins dans une partie? La présence de Rosaire Larivière dans la boîte pour le Saint-Laurent sera-t-elle un facteur important, décidé dans la victoire de son club? Voilà autant de questions auxquelles il est difficile de donner une réponse bien nette, mais, dimanche, l'énigme sera déchiffrée d'une manière ou de l'autre.

JOUEURS DE RUGBY QUI SONT ATTENDUS DEMAIN

Demain, sont attendus à Montréal, vingt joueurs de rugby de Hamilton, Bermudes, qui viennent jouer ici contre neuf clubs canadiens. Ils arriveront ici de New-York par le "Montrealer" du Chemin de fer National du Canada et joueront leur première partie, samedi après-midi, contre une équipe représentant l'Université McGill. Ils joueront aussi, durant leur séjour à Montréal, contre l'équipe de la Sun Life et le Montreal.

Le 10 octobre prochain les joueurs des Bermudes nous quitteront par l'Express Maritime pour aller jouer contre l'Université du Nouveau-Brunswick, les Trojans, de Saint-Jean, N.B., les Mount Allison, de Sackville; les Wanderers, de Halifax; les Acadia, de Wolfville, et les Dalhousie, d'Halifax.

Le gérant de l'équipe des Bermudes est le lieutenant A.-E. Nicholl, R.N.R.

RESTIGOUCHE

—M. Octave Bertin, de Mont-Joli, et Mme Bertin sont venus à Restigouche, visiter des parents.

—M. Frank Metallic, un Indien de cette réserve, et ancien guide des millionnaires américains, est décédé subitement. Sa sépulture a eu lieu récemment.

—Mme Georges Beaulieu est de retour d'une visite à Montréal, chez sa fille, Mme Tellet.

—M. Albert Dubé, de Matapédia, fait reconstruire son hôtel incendié en juin. Cette construction sera à l'épreuve du feu, avec toutes les améliorations modernes.

LAMES DE RASOIRS AIGUISEES
2 cts chacune
PHILBIN
COMMANDES PAR POSTE
723 STE-CATHERINE OUEST
2,4,7,11,14,17,21,25,27,30

EN AVEZ-VOUS FAIT L'ESSAI?
Avez-vous déjà pris un de ces merveilleux bains de vapeur. Ils font beaucoup de bien à toute personne fatiguée après une dure journée de travail. Venez nous voir, nous vous ragaillardirons et vous mettrons en état de faire votre travail. Nous sommes ouverts jour et nuit et toujours prêts à vous servir.
Venez vous convaincre vous-même.
RUSSIAN BATH LTD
153, rue St-Urbain
Lancaster 1497. 293-J,S,D,C

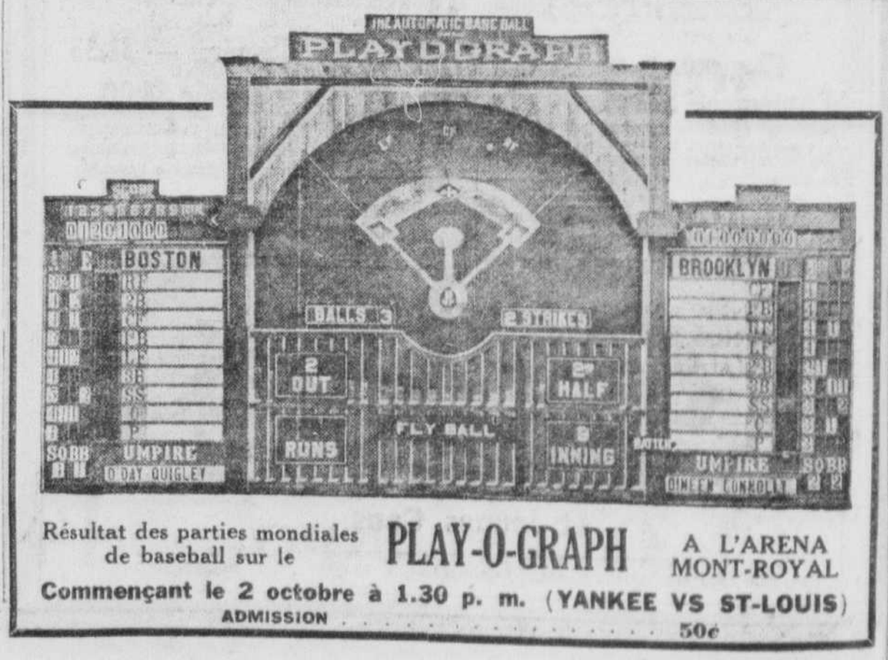

Résultat des parties mondiales de baseball sur le PLAY-O-GRAPH A L'ARENA MONT-ROYAL
Commençant le 2 octobre à 1.30 p. m. (YANKEE VS ST-LOUIS)
ADMISSION 50c

Exposition scolaire à S.-Boniface

Une belle journée agricole pour la population locale et les visiteurs.

LES CONFERENCIERS

Saint-Boniface, Shawinigan, 30 — Le 23 septembre courant, nous avons eu une exposition scolaire des plus intéressantes. Il y avait, en plus des années passées, de nombreux exhibits dans tous les produits. On comptait cent vingt-six exposants. Notre agronome, M. Parenteau, était accompagné de M. F.-O. Mercier, instructeur agricole du gouvernement provincial, ainsi que de MM. Omer Caron, botaniste du gouvernement, et A.-F. Chartier, propagandiste de la maison Dupuis Frères, ami dévoué de toutes les causes agricoles.

A 10 hrs a.m., arrivée des parents avec leurs enfants venant apporter les produits agricoles. C'était très intéressant de voir avec quel entrain nos jeunes agriculteurs de demain disposaient avec goût les produits de leur industrie agricole. Notre salle publique n'était pas assez grande pour contenir tous les exhibits et, profitant d'une température idéale, nous dressions des tables à l'extérieur pour y installer les magnifiques produits provenant surtout du jardin. La salle avait été décorée avec goût par M. Chartier; nous y voyions la drapeau du Mérite Agricole, donnant une note très appropriée aux décorations. Les décorations disposées avec goût étaient fournies par la maison Dupuis Frères, Montréal.

BELLES COLLECTIONS

A l'intérieur de la salle l'on voyait de jolies collections de fleurs. Les exhibits étaient nombreux et démontraient le bon goût et le travail intelligent des propriétaires. Une importante collection des dessins, faits par les enfants de nos écoles, attirait les regards de tous les visiteurs. Les travaux, au nombre d'une centaine, représentaient une magnifique galerie d'art. Nous sommes heureux de constater que la pensée agricole est donnée dans tous ses dessins. Il y a même des artistes qui "poussent" chez-nous.

Les exhibits d'art culinaire démontraient à Saint-Boniface qu'il y a du talent et que, demain, nos cuisines canadiennes pourront rivaliser avec nos meilleures pâtisseries des villes.

Un exhibit de manches de marteaux faits à la main démontre que le bon goût des choses pratiques chez nos jeunes ne manque pas; c'est un présage heureux pour l'avenir. Nos agriculteurs de demain seront capables d'exécuter des travaux de menuiserie intéressantes.

CULTURE POTAGERE

De magnifiques exhibits comprenant: betteraves, carottes, choux, concombres, haricots, maïs-sucré et autres ont mérité les meilleures appréciations de M. Omer Caron, juge dans ces classes.

GRANDE CULTURE

Nous avions de magnifiques spécimens, avoine, blé, orge, choux de Siam, pommes de terre, etc., d'après les remarques de M. Omer Caron, notre exposition n'en cède à rien dans ce domaine comme dans les autres... Nos jeunes éleveurs se sont surpassés cette année en zèle et en travail.

Le travail d'appréciation en était difficile, vu que chacun de ces sujets était comme classement les mieux réussis. Notre agronome qui était juge dans cette classe a réussi cependant à faire un classement et donner satisfaction aux intéressés.

TRAVAUX D'ART MANUEL

Nous avions dans cette classe au moins, cent cinquante exhibits. Ces travaux étaient tous de grand mérite, quoique exécutés par des enfants des écoles. Ceci nous laisse prévoir que les jeunes filles de Saint-Boniface pourront concourir avantageusement dans nos expositions provinciales et, avant longtemps. Les mamans de ces fillettes méritent de sincères félicitations pour les magnifiques leçons de choses données au foyer.

Les Révérendes Soeurs de notre couvent aidées de M. Chartier, représentant Dupuis Frères, avaient fort à faire dans le classement de ces travaux. La disposition de ces ouvrages donnait un magnifique coup d'oeil. En un mot, notre salle paroissiale donnait un cachet artistique, rivalisant même avec nos expositions provinciales. La coopération de nos mamans ne nous manquant pas, nous avons donc eu un succès des plus encourgeants pour l'avenir.

SEANCE DE L'APRES-MIDI

2 hrs p.m., les juges ayant fait d'urgence l'ouverture dans le travail, le jugement et l'appréciation permirent aux organisateurs d'ouvrir officiellement l'exposition à 2 heures. M. Parenteau, notre agronome dévoué, fit l'ouverture par un discours qui a été apprécié de l'auditoire. Environ 500 personnes remplissaient la salle paroissiale et il nous faisait plaisir de voir un grand nombre de mamans assister à l'exposition. M. l'agronome, avec l'éloquence qu'on lui connaît, démontra l'utilité des expositions scolaires, donnant de bons conseils aux mamans et aux jeunes. Les Révérendes Soeurs du couvent rehaussaient par leur présence cette réunion imposante. M. l'agronome présenta ensuite comme conférencier au programme, le représentant de la maison Dupuis Frères, Montréal, M. Chartier. M. Chartier nous parla du rôle de la femme canadienne, de nos traditions agricoles et des relations qui existent entre la maison Dupuis Frères, c'est-à-dire son comptoir postal, son catalogue français et le peuple agricole de la province de Québec. Il termina en démontrant tout l'intérêt qu'il y a pour nos foyers canadiens, d'encourager cette maison canadienne-française, exerçant son influence économique au bénéfice de nos compatriotes de la province de Québec. Comme M. Chartier devait être au programme de la séance du soir avec des animées, les conférences étaient terminées et les nombreux visiteurs étaient appelés à admirer les nombreux travaux exposés.

SEANCE DU SOIR

Ouverture de la séance récréative, sous le patronage distingué de M. F. Pellerin, maire de la campagne et de notre distingué curé, M. l'abbé T. Gravel, assisté à cette séance de M. A. Saint-Yves, maire du village. Les conférenciers au programme ont été M. A. Parenteau, M. Mercier, instructeur agricole, M. Omer Caron, botaniste, et M. Chartier, propagandiste chez Dupuis Frères.

M. PARENTEAU

Le premier conférencier, M. Parenteau, développa devant l'auditoire attentif une thèse agricole des mieux préparées. Il s'appliqua à démontrer tout le bien que nous devons attendre d'une exposition scolaire et de l'oeuvre des jardins scolaires. Il fit goûter l'auditoire de ses convictions patriotiques.

Il nous parla des jeunes avec amour, nous sentions bien son âme agricole. Il en profita pour donner de sages et précieux conseils aux mamans et fit appel au dévouement des papas afin de développer davantage chez leurs enfants l'attachement au sol natal.

Ses compétences lui permirent de nous intéresser hautement pendant trois-quarts d'heure et les applaudissements enthousiastes qu'il reçut démontrèrent bien toute la reconnaissance du peuple pour les précieux services rendus à la noble cause de l'agriculture. Une maman, dans l'auditoire, voulant dire d'une manière convainquante l'appréciation à leur agronome lui fit présenter un bouquet par l'une des jeunes lauréates des jardins scolaires. Cette petite scène improvisée obtint tout le résultat magnifique en pareille circonstance.

AUTRES CONFERENCIERS

M. Mercier, deuxième conférencier, sut se tirer habilement d'affaire. Il donna son appréciation sur la présente exposition comme spécialité en agriculture et donna de sages avis afin d'encourager nos jeunes gens dans cette importante industrie qu'est l'agriculture.

M. Omer Caron fut très intéressant; il parla avec éloquence de sa spécialité comme botaniste et ne ménagea pas à l'agronome ses nombreux succès obtenus.

L'agronome nous présenta ensuite M. Chartier, propagandiste de la maison Dupuis Frères, Montréal, bien connu de la population de S.-Boniface, par les services rendus à la cause agricole. Par les applaudissements qui lui furent donnés, il a dû constater que le "souvenir" de sa dernière visite n'était pas effacé et que les meilleures impressions étaient restées gravées. Le sujet qu'il développa avec conviction fut notre pouvoir d'achat agricole. Il démontra l'utilité qu'il y a pour nos compatriotes de garder chez nous les millions de dollars que nous envoyons ailleurs. Après avoir eut d'encourager nos institutions économiques canadiennes-françaises de la province de Québec. Il parla du patriotisme dans l'achat et en s'adressant d'une manière toute particulière à nos jeunes leur traça un programme d'action et réclama leur coopération; il leur conseilla l'étude pour les luttes de demain. En terminant, il nous fit voir que la maison Dupuis Frères de Montréal, comme toutes les institutions économiques de notre province, est l'une de nos meilleures forces pour établir notre suprématie économique pour l'avenir. Il nous donna ensuite un joli programme de vues animées; le film de la maison Dupuis Frères fut goûté de l'auditoire, et la séance fut clôturée par le chant "O Canada".

Ce fut enfin une belle journée agricole pour notre coquet village de S.-Boniface. Honneur à l'agronome pour son beau travail et ses succès. Merci aux distingués visiteurs. "Au revoir" fut le cri spontané de l'auditoire.

PERVENCHE – LE DÉMONSTRATEUR

A Saint-Hyacinthe

(Du correspondant de la PRESSE)

Saint-Hyacinthe, 30. — Le 6 octobre prochain s'ouvrira dans la chapelle de l'Hôtel-Dieu, une retraite annuelle pour les religieuses. Elle sera prêchée par le R. P. Dalpé, directeur des retraites fermées au Cap-de-la-Madeleine. Cette retraite sera suivie par une centaine de religieuses. Lorsqu'elle sera terminée, il y aura profession.

TRIBUNE LIBRE

Généreux donateurs à l'exposition de Sainte-Scholastique

Monsieur le directeur de la "Presse".

Au nombre des généreux donateurs à l'exposition de la société d'agriculture du comté des Deux-Montagnes, dont les assises eurent lieu du 21 au 24 septembre 1926, il fait plaisir aux directeurs de la société, d'annoncer au public qu'elle compte dans ses rangs un nouveau bienfaiteur.

Ancien président du bureau de contrôle de la cité de Montréal, actuel président du Montreal Hunting Club, chef de l'étude de notaires la plus considérable de la métropole, M. Ernest-R. Décary, est un grand ami du progrès et surtout de la classe agricole qu'il protège et encourage de multiples façons.

Pour prouver son estime à notre société d'agriculture, M. Ernest-R. Décary a offert comme prix une magnifique coupe sortie des ateliers de la maison Birks, de Montréal. Et ce qui plus est, M. Décary s'est enregistré pour un don semblable à chacune de nos expositions futures. Qu'il nous permette de le féliciter et de le remercier chaleureusement pour cette marque de considération à notre égard.

L'heureux gagnant fut M. Emile Renaud, cultivateur de Saint-Eustache, qui a primé le meilleur attelage de chevaux de boghei.

Le Montreal Hunt Club, qui a ses grandes écuries de chasse à courre en notre comté, a lui aussi offert une coupe, gagnée par M. Joseph Bertrand, de Saint-Hermas, pour la meilleure paire de chevaux de trait. Nos félicitations et merci.

LES DIRECTEURS.

Echos de Trois-Rivières

(Du correspondant de la PRESSE)

Trois-Rivières, 30.—Les funérailles de Mme Vve Alphonse Lupien, née Marie Pellerin, décédée à l'âge de 70 ans, ont eu lieu au milieu d'une foule nombreuse. Le service fut chanté par M. le chanoine François Boulay, curé de la cathédrale, assisté de MM. les abbés D. Fréchette et Donat Grimard, comme diacre et sous-diacre.

—Le conseil No 1091 des Chevaliers de Colomb, du Trois-Rivières a procédé à l'élection de ses officiers pour 1926-1927. Ont été élus: grand chevalier, M. J.-B. Godbout; député grand chevalier, M. J.-A. Trudel, N.P.; chancelier, M. J.-G. Bolduc; secrétaire-archiviste, M. Rodrigue Héroux; secrétaire-financier, M. Gustave Derome; trésorier, M. Fréderic Poliquin; cérémoniaire, M. L.-A. Joudain; avocat du conseil, M. Léo Pinsonneault; syndics, MM. T.-C. Dalton, G.-H. Bruneau, Alphonse Laurin; garde extérieur, M. Ludger Tellier; garde intérieur, M. Jos. Filion; aumônier, M. l'abbé Dionis Gélinas; médecin, le Dr Olivier Tourigny.

M. Joseph de Lottinville a épousé en l'église du Cap-de-la-Madeleine, Mlle Marie-Anne Montplaisir, de la paroisse de Sainte-Marthe. La bénédiction nuptiale leur fut donnée par le R. P. Pratte, O.M.I. M. Adolphe Montplaisir servait de témoin à sa fille et M. Joseph Caron au marié. La mariée portait un élégant costume bleu marin avec chapeau noir et parure de renard. Après la cérémonie il y eut réception chez M. Adolphe Montplaisir puis chez M. Charles de Lottinville. Les nouveaux époux se sont partis en voyage de noces aux Etats-Unis.

—Ces jours derniers, au milieu d'un grand concours de parents et d'amis ont eu lieu les funérailles de M. Arthur Richer Laflèche. Le service fut chanté par le R. P. Théodore, O.F.M., assisté de M. l'abbé Tap. Saint-Pierre, vicaire de Ste-Cécile, et du R. P. André-Marie, O.F.M., comme diacre et sous-diacre. Des messes basses furent célébrées aux autels latéraux par le R. P. Stanislas, O.F.M., et le R. P. Justinien, O.F.M. Au chœur on remarquait, M. l'abbé J.-E. Poisson. Les porteurs étaient MM. Grimard, H. Johnson, A. Bernier, Gérard Parent, G. Thomas et Maisseau. Le deuil était conduit par les membres de la famille du défunt: M. Emile-C. Richer, et Mlle C. Richer, de Manchester, M. L.-P. Smith, d'Ottawa.

On remarquait dans le cortège, le maire Bettez, le Dr J.-H. Vigneau, le Dr J.-C. Gélinas, le Dr J.-H. Bellemare, M. et Mme F. Trépanier, M. Jules Trépanier, MM. et Mmes Ernest Trépanier, A. Trépanier, M. Donat Germain, tous de Shawinigan, M. et M. F.-X. Brouillette, MM. Maj. Trépanier, Jos.-E. Gossette, L. Prévost, Mlle G. Prévost, M. et Mme D. Baril, tous de Saint-Narcisse, M. J. Adam, de l'Abitibi, Mme Jos. Gervais, de Sainte-Geneviève, M. et Mme H. Bettez, Mlles Flore Bettez, Judith Dussault, M. et Mme Jos. Poulin, Mme Faida Pratte, Mlles Laurette Pratte, Germaine Gossette, MM. E. Trépanier, L. Dessureault, Albert Dessureault, Mac Kelly, Jos. Lafrance, Ari. Grimard, J.-J. Cloutier, de Saint-Tite, Gilbert Marcil, Ernest Perron, de Saint-Tite, M. et Mme J. McGraw, M. Omer McGraw, Mlle Blanche Brouillette, M. Auguste Bettez, M. et Mme Alp. Champoux, MM. Peter Dalton, A. Marcotte, F. Arsali, Gustave Derome, A. Giroux, R. Pelletier, Aimé Cloutier, Z. Marchand, M. Marcotte, J. Ryan, P. Cloutier, A. Asselin, Gaspard Larue, J.-A. Berthelet, Mme Katie Parent, MM. C. Rivard, N. Eugère, O. Dumont, A. Marchand, E.-T. Laflamme, J.-S. Descoteaux, A. Larue, J. Désilets, R. Robichaud, G. Gendron, Ernest Gagnon, P. Balleux, Ernest Biron, H. Balleux, Fred. Biron, Ernest Comtois, Jos. Rousseau, L. Madore, Ernest Denoncourt, Roméo Leclerc, A. Germain, L. Leclerc, etc.

Les cours de l'Union Nationale Française

La réouverture des cours du vendredi soir à l'Union Nationale Française aura lieu vendredi, 1er octobre, à 8 heures du soir.

Cette année, en plus des cours d'histoire, de géographie, etc., donnés par M. Y. Le Rouzès et M. J. Guedès, il y aura des cours de conversation anglaise donnés par M. E. Hooper, secrétaire de l'Union Nationale Française.

D'intéressantes conférences seront également faites une fois par mois.

Les directeurs et organisateurs espèrent avoir cette année une assistance nombreuse.

Feu M. Paul Martineau

Feu M. Paul Martineau

Ces jours derniers, ont eu lieu à l'église Saint-Louis de France, les funérailles de M. P. Martineau, décédé à l'âge de 17 ans, 5 mois. Le défunt était le fils de Mme A. Martineau, née Emma Paré. Le service fut chanté par M. l'abbé Poirier, assisté de MM. les abbés Dagenais et Gaboury.

Le deuil était conduit par le frère du défunt, M. Charles Martineau et un grand nombre de parents et d'amis suivaient le cortège.

De nombreux bouquets spirituels, offrandes de messes et de fleurs ont été reçus par la famille.

Abonner un parent ou un ami à la "Presse"—c'est lui faire un cadeau quotidien.

Echos de Sherbrooke et de ses environs

(Du correspondant de la PRESSE)

Sherbrooke, 30. — La réunion d'automne des Chambres de Commerce des Cantons de l'Est aura lieu à Richmond, le 6 octobre prochain. Un programme intéressant a été préparé pour cette assemblée et l'on compte sur la présence de M. J.-A. Benson, du département de l'industrie animale fédérale, du col. Dennis, commissaire de l'immigration du Canadien Pacifique et autres personnages.

—M. Frank Lacilippe, agent de section du Canadien National, a tué un orignal de 500 livres à proximité de la voie ferrée, près de Bromptonville.

—M. Curtis Chute, octogénaire, demeurant à Eaton Corner, près Sherbrooke, est décédé. Il demeurait dans les Cantons de l'Est depuis 61 ans.

Feu M. A. Amyot

(Du correspondant de la PRESSE)

Saint-Hyacinthe, — Les funérailles de M. Aimé Amyot ont eu lieu au milieu d'un grand concours de parents et d'amis. La levée du corps a été faite par le R. P. D.-A. Turcot, O. P., curé de Notre-Dame du Rosaire, et le service a été chanté par Mgr L.-A. Senécal, curé de S.-Denis, dans la cathédrale, assisté des abbés E. Saint-Pierre et A. Petit comme diacre et sous-diacre. On remarquait dans le chœur le R. P. Gauvreau, O. P., l'abbé Philippe Jodoin, assistant-procureur de l'évêché, le frère Emerie, C. S. C., et le frère Edmond, et dans la nef les sœurs de la Présentation du couvent de Lorette et leurs élèves et ainsi que les religieuses de l'Hôtel-Dieu.

Les porteurs étaient MM. Eugène Benoit, Victor Sylvestre, D.-N. Dupont, Edmond Duckett, Henri Raymond et Joseph Surprenant. Conduisaient le deuil les fils du défunt: René et Roland, son frère, Omer, ses beaux-frères, MM. Cyprien Martin, de S.-Laurent, et Euclide D'Anjou, de Montréal, Arthur Ledoux, de notre ville. Les Chevaliers de Colomb, précédaient le corbillard, ainsi que les membres du conseil de cette ville. La chorale de la cathédrale, sous la direction du professeur Léon Ringuet, a exécuté la messe de Perosi.

La famille a reçu un grand nombre de témoignages de sympathies, fleurs, bouquets spirituels et offrandes de messes.

Feu Mme T. Maltais

(Du correspondant de la PRESSE)

Timmins, Ont.—Ces jours derniers, est décédée Mme T. Maltais, de la rue Tamarack. La défunte laisse son mari, 4 fils, Edouard, Ludger, Pierre et Georges, 3 filles, Mmes H.-V. Burritt et F. Roscoe et Jeanne, 3 frères et une sœur, tous de Timmins. Ses funérailles ont eu lieu au milieu d'un grand concours de parents et d'amis. La service fut chanté dans l'église St. Anthony, par l'abbé Thériault.

UN PAYS EN DEUIL

Washington, 30. — Le président Orellana, du Guatemala, est mort d'une crise cardiaque.

Pneus "Factory Adjustment" Copyright

$4 — 30 x 2½ — OVERSIZE $5.50.

$7.50 — 30 x 3½ BALLONS — $6; 31 x 4 à clins.

$8 — 31 x 4ss; 32 x 4; 33 x 4; 34 x 4; 32 x 4½.

$8.50 — 32 x 4½; 33 x 4½; 34 x 4½.

$10 — 35 x 4½; 36 x 4½; 33 x 5; 35 x 5; 37 x 5.

$15 — 32 x 6; 36 x 6.

CHAMBRES A AIR NEUVES. GARANTIES 30 x 3½, $1.50.

TOUS LES PNEUS DIT "FACTORY Adjustment" sont des pneus qui après avoir été en usage ont été trouvés légèrement défectueux et retournés à la fabrique et toutes les imperfections ont été parfaitement réparées. Nous expédions partout. Comme nous ne faisons qu'un petit profit, l'argent doit accompagner toute commande.

HUDSON TIRE SERVICE,
4557 rue St-Denis, Montréal.
235-n.N

Café "VICTORIA"
Son Arome n'est qu'un indice de son goût exquis
EN BOITES SCELLÉES ½ ET 1 LB.
LAPORTE MARTIN LIMITÉE

Complets et Paletots de $25.00 pour 150 seulement. Hâtez-vous 10.95

Tous les prix coûtants sont oubliés. Profitez-en !

358 rue Ste-Catherine Est
Coin Berri.

VARSITY CLOTHES SHOP
Appartenant à et dirigé par F. H. YOSSEM Prop.

Prenez un tramway Sainte-Catherine et descendez au coin de la rue Berri.

Stock de $120,000 au choix
Votre Choix est Certainement Ici.

TRES SPECIAL
Complets Tailleur de Haute Qualité
Tissus importés de meilleures qualités, nouveaux dessins; valant jusqu'à $52.50 pour . 24.95

Avez-vous jamais vu une Occasion Semblable
150 Habits et Paletots
Fait de chic tweeds mélangés. Jolis styles. Valeurs de 15.00 à 20.00. Aux premiers venus . 7.95

LA PLUS GRANDE VENTE DE PALETOTS ET COMPLETS
DE TOUT MONTREAL

Très Spécial pour les Premiers Venus
18 complets pour hommes valant 14.00 et 18.00. Lignes désassorties 5.00

Ces prix semblent comme un rêve, mais ils sont un fait réel.

PALETOTS D'AUTOMNE
Une grande variété de tweeds de nouveautés, élégants styles, valant 25.00. Aux premiers venus . . . 12.95

Réductions Spéciales pour nos clients en dehors de la Ville.

200 paires de Pantalons et Culottes pour Hommes et Garçons
de bons tweeds forts, toutes grandeur. Valant usqu'à 2.50. Aux premiers venus 98c

275 COMPLETS EN SERGE GRISE pour hommes plus âgés; toutes pointures. Valant 25.00 à 30.00 pour $14.95

Un Evénement d'Occasions au-delà de toutes espérances

Le magasin Ouvert tous les jours à 9 a.m.

Une avalanche soudaine d'au-delà de 8000 Elégants Complets et Paletots d'Automne et d'Hiver

A UN TIERS ET A MOITIE DE LEURS VALEURS

POUR 5 JOURS VENDREDI, SAMEDI, LUNDI MARDI ET MERCREDI

F. H. YOSSEM, Prop.
Pour 22 ans, un des premiers marchands de vêtements pour hommes et garçons.
Faisant affaire honnêtement et consciencieusement, lui a gagné des milliers d'amis, à qui il est anxieux de démontrer son appréciation en leur donnant les Bargains de leur vie.

Tout de Haute Qualité fait pour plaire
500 CHIC COMPLETS POUR HOMMES ET JEUNES GENS
Lignes désassorties dans une variété de chic tweeds de laine, modèles anglais. Valeurs jusqu'à 27.50 pour . . . 12.95

CHAQUE VETEMENT EST GARANTI

275 Complets Bleu en Serge Anglaise de 18 onces
Aussi en worsted à rayures fines. Les plus récents styles. Valant jusqu'à 35.00 pour . . . 16.95

675 Complets Tailleur pour Hommes
Tissus des meilleures qualités et un grand choix de nouveaux dessins. Valant 37.50 à 45.00. — Prix de Vente 19.95

PALETOTS D'AUTOMNE
Un grand assortiment de nouveaux tweeds anglais et écossais. Nouveaux modèles "Tubes". Valant jusqu'à 30.00. — Prix de Vente 14.95

Venez de bonne heure et ayez le choix. Les premiers venus, les premiers servis.

Complets pour Garçons
A DES PRIX RIDICULES
en bons tweeds forts, grandeurs 28 à 35. Val. 8.50 à 12.50 pour 4.95

Complets à 4 morceaux. Pantalons long et court, avec veston, en bonne serge "Fox" bleue, garantis. Val. 18.50 et 20.00 pour 9.95

200 Chic Paletots d'Hiver pour Hommes et Jeunes Gens
Y compris une grande variété des plus nouvelles nuances. Doublés en Caracul et Polo, l'envers carreauté, etc. Valant 27.50 à 35.00, tous à un seul prix 14.95

VARSITY CLOTHES SHOP
358 RUE SAINTE-CATHERINE EST
COIN DE LA RUE BERRI

L'INSURRECTION DE 1837-1838

(Suite)

Le commandant des forces, son état-major et toute la garnison, tant les réguliers que les volontaires, y assistaient. Il y eut aussi une parade générale des volontaires pour acclamer les forces victorieuses de Sir John Colborne après la bataille de Saint-Eustache.

Les citoyens de Montréal portèrent beaucoup d'intérêt à cette expédition, et les soldats à leur retour furent acclamés de la manière la plus enthousiaste. Ils ramenèrent 105 prisonniers. Ces pauvres diables offraient un spectacle des plus tristes. Je n'en ai jamais vu de pareils et ne tiens pas à jamais en voir.

A partir de là nous n'eûmes aucuns troubles sérieux ; mais l'excitation se maintint jusqu'au printemps de 1839 et nous eûmes à faire notre part de service avec les réguliers. Nous ne fûmes pas fâchés quand on nous releva de nos fonctions pour tout de bon.

DEUX TEMOINS OCULAIRES

Expériences des Volontaires — Des corps Montréalais — Souvenirs personnels.

XXI

Montréal durant la rébellion. Organisation des volontaires — Excitation contre les rebelles.

Le lieut-colonel Théodore Lyman, maintenant à la retraite et autrefois commandant du "6th Fusiliers", est un des vétérans de la rébellion, ayant été un membre actif des Carabiniers de Montréal.

Dans une conversation que nous eûmes avec lui, il s'exprima ainsi: "Lorsque la rébellion de '37 éclata, Montréal, et de fait, le Canada en général, était peu en état de se protéger au point de vue militaire. La situation était certainement bien critique. Il n'y avait au Canada que quatre ou cinq régiments, savoir le "First Royals", les 15ème, 24ème, 32ème et 66ème régiments.

Dans le district de Montréal, en fait de corps volontaires, il n'y avait qu'un corps de cavalerie à Lachine, commandé par le capitaine Penner; un corps de cavalerie à Montréal sous les ordres du colonel David, et une compagnie de carabiniers sous ceux du major de Bleury, dont le nom a été donné à la rue Bleury. Je m'enrôlai dans cette compagnie.

Le gouvernement ne nous fournit pas d'armes, mais les armuriers nous prêtèrent les fusils qu'ils avaient en magasin, et nous nous en servîmes pour faire l'exercice militaire et parades dans les rues le soir. Nous nous procurâmes nous-mêmes des redingotes que nous portions même pendant nos heures de travail.

A cette époque, nous avions un misérable lot de gardiens inutiles, et il devint nécessaire de faire faire la patrouille par notre compagnie afin de protéger les citoyens loyaux contre toute attaque. Chaque fois que les radicaux attaquaient les "constitutionalists", les gardiens étaient introuvables.

(A suivre)

Les travaux n'avaient pas été bien exécutés

L'hon. juge Surveyer renvoyant une action au montant de $166.05 intentée par Napoléon Pépin à B. Savoie, a décidé qu'un entrepreneur ne peut réclamer le prix des travaux qu'il fait avant que ceux-ci ne soient terminés conformément aux règles de son art.

Poursuivi, Savoie plaida que les travaux de plâtrage étaient défectueux et n'avaient pas été acceptés. Il ajouta avoir dû payer la somme de $119 pour la réfection des travaux et que le demandeur, n'ayant pas rempli les conditions mentionnées au contrat, n'avait pas droit au montant réclamé.

Le juge a dit que dans les circonstances, le défendeur ne pouvait être tenu de payer et il a renvoyé l'action.

Boucherville dit adieu au chanoine Lafortune

(De correspondant de la PRESSE)

Boucherville, 30. — Notre curé, M. le chanoine L.-J. Lafortune, qui était ici depuis 26 ans, a définitivement quitté Boucherville, lundi, pour se retirer au collège de l'Assomption. La veille de son départ, notre pasteur assista à une grand'messe solennelle après laquelle le notaire Louis Racicot lui lut une adresse, rappelant les oeuvres innombrables qu'il a accomplies parmi nous.

M. le chanoine Lafortune remercia ses ouailles et remit à la Fabrique la bourse bien garnie qu'on venait de lui présenter. Un grand nombre de citoyens ont accompagné M. le curé, en auto, jusqu'à l'Assomption, entre autres M. l'abbé Aimé Lafortune, son neveu; le maire et les marguilliers.

Pour Sainte-Justine

Hier après-midi, quelques bienfaitrices de l'hôpital Sainte-Justine se sont réunies pour terminer les préparatifs de l'assemblée générale des dames patronnesses qui aura lieu le 3 octobre, à 3 heures de l'après-midi, pour préparer la campagne d'assistance en faveur de l'hôpital.

EN VOYAGE D'ETUDES

M. l'abbé ROBERT CHARLAND, de Pierreville, professeur au séminaire de Nicolet, qui est parti, à bord du "Minnedosa", pour faire des études théologiques au Collège Angélique, et d'écriture sainte, à l'Institut biblique de Rome.

Noces d'argent du Dr et de Mme E. Lafortune

(Spécial à la PRESSE)

Sainte-Rose de Laval, 27.—Ces jours derniers, un grand nombre de parents et d'amis se sont réunis pour célébrer les noces d'argent du Dr et de Mme Emile Lafortune. Une messe d'action de grâce fut d'abord célébrée, le matin, par M. l'abbé Cloutier, curé de la paroisse, puis le soir, une belle fête eut lieu, à la demeure des héros du jour.

Le Dr R.-C. Laurier, dans une adresse, présenta au Dr et à Mme Lafortune les voeux de tous. Le R. P. Lamarche, O.P., MM les abbés Lucien et Albert Pineault, M. le maire P. Longpré, M. Ed. Charbonneau, M. Paul-Emile Lafortune adressèrent aussi la parole. Le R. P. Lamarche et MM. les abbés Pineault bénirent ensuite la nouvelle demeure des héros de la fête et tous les assistants.

Parmi les invités, on remarquait : le R. P. Lamarche, O.P., les abbés Lucien et Albert Pineault, MM. Théophile Maréchal, Avila Bélanger, Josaphat Dufort, Albert Brault, Israël Lachapelle, Léonidas Giard, Alfred Nantel, Olivier Dufault, Etienne Pépin, les docteurs R.-C. Laurier, J.-A.-E. Beaudoin, Louis Versheleden, G. Mignault, J.-B. Prince, Georges Dugas, Jos. Mireault, H. Dansereau, D. Chouinard, H. Sanche; MM. J.-B. Desmarais, A.-D. Quintin, L.-N. Paquin, P.-A. Longpré, J.-B. Latour, J.-C. Bumbray, Eudore Morier; MM. et Mmes Arthur Pépin, Jean-B. Payette, J.-E. Charbonneau, Armand Bourque, Louis Léonard, J.-E. Lanthier, L.-P. Morin, Alex. Garault, Louis Dussault, Paul Valade, Doris Pépin, Geo. Laliberté, Raoul Labelle, Emile Labelle, Geo. Manseau, T. Guimet, Auguste Laporte, Léo. Payette, R. Payette, M. Ronaldo Payette; Mmes C. Léonard, Félix Paquette, M. Félix Labelle, Mme (Dr) Nap. Plouffe; MM. et Mmes Jos. Landry, Eugène Sansregret, J.-René Laporte, Arthur Sansregret, Jos. Laporte, Wilfrid Laporte, Pierre Charpentier ; Mlles Honoria Lafortune, Marie-Anne Laporte, Albina Laporte, Doridia Laporte, Marie Laporte, Lydia Laporte; MM. et Mmes D.-A. Beaulieu, Adolphe Beaulieu; MM. Raoul Lanthier, Ephrem Desjardins; MM. et Mmes Numa Roy, Georges Lalancette, Rodolphe Leduc, C. Dignard, D. Payette, S. Langlais, H. Patenaude, O. Dubrûle; Mme (Dr) Demers; MM. et Mmes Victor Lefebvre, Jos. Duruy, J. Duruy; Mme Jos. Bourdon; MM. et Mmes J.-V. Moreau, E. Bélanger, E. Latour, U. Ethier, Jos. Ethier, J.-P. Abel, Raoul Portugais, A. Morin, H. Brunelle, G. Picard, A. Prévost, F. Marcoux, J. Laperle, A. Bérubé, A. Pageau, R. Ethier, J.-E. Dieumegarde, Jos. Chartier, J.-N. Prieur, O. Gamache, C. Pépin; MM. Louis, Edgar et Paul Pépin, J. Gagnon, J.-E. Fortin; Mlles Maria, Armande et Laurette Bourque, Aline, Jeanne, Fleurette et Juliette Lafortune; Paul, Emile, Lucien et Bernard Lafortune, G. Sheffer, Charles Charron, G. Charron; Mlles Gabrielle Charron, Alice et Laure Brunelle; M. J.-M. Lasnier; Mlle S. Langlais, M. A. Tremblay; Mlles Esther Lefeuvre, Dolorès Quintin; MM. Charles et René Langlais; Mlles Clémence et Cécile Lefebvre, Delphine Lefèvre, B. Tremblay, M. Quintin, Simone et Gabrielle Moreau; MM. Gérard Brunelle, Rosaire et Paul-Emile Courtois; Mlles Lorette et Madeleine Patenaude; M. Rolland Patenaude, Mlle Annette Laporte, MM. Georges et Paul-Emile Laporte, Mlles Dagenais, R. Prevost, Délia Thibault, Pauline et Marcelle Plouffe, Pitt, Flore, Réjane et Simone Dion, Rébecca Desmarais, Jeanne Labelle, May Aline Labergo, Marcelle Baril; Mme Baril, M. Robert Cardin, Mlles Clémentine, Alice et Marie Sansregret, Mme De Shutter, Les Soeurs Marie-Elise, Grégoire de Nazianze, Raphaël-Archange, Marie-Hector et Marie Eloi, des Soeurs de Jésus-Marie et de la Providence, ont envoyé aux héros du jour de précieux souvenirs. Le Dr et Mme Lafortune ont reçu de riches cadeaux.

Le docteur et Mme EMILE LAFORTUNE, de Sainte-Rose de Laval, qui ont célébré leurs noces d'argent.

Euchre dans Papineau

Le premier euchre mensuel, organisé par l'Union libérale Papineau, aura lieu le 7 octobre. Il sera sous la présidence du docteur H. Deslauriers, député, et M. Joseph Gauthier, ancien député provincial. La fête sera tenue dans le local de l'Union, 763, rue Ontario, coin Panet.

POUR L'ARMEE RUSSE

Oslo, 30. — Les ambassades de Berlin, Vienne et Prague ont reçu l'ordre de recruter d'anciens officiers allemands, autrichiens, tchécoslovaques et russes-blancs pour l'armée et la marine rouges.

POUR RIRE

—"Le cheval et la vache est dans le pré." Quelle incorrection relevez-vous dans cette phrase? demande l'institutrice.

Un instant de silence. Puis une petite voix timide s'élève:

—Madame, c'est qu'il n'est pas poli de citer le monsieur avant la dame!

—Mon médecin ne veut pas que j'aille à Nice. Quel ennui!

—Bah! c'est bien simple: change de docteur!

Lui.—Oh! mademoiselle Agathe! Quel plaisir! Il y a si longtemps que je ne vous ai vue! Et, pardonnez-moi, mais vous semblez si fraîche, si jeune, qu'on vous donnerait vingt ans...

Elle, (rose de plaisir, l'interrompant.)—Fi, monsieur Léon, vous me flattez!

Lui.—Nullement... En toute sincérité, on vous donnerait vingt ans de moins qu'à notre dernière rencontre. »

* * *

La fortune récente de son opulent mari dont la guerre a fait un "riche industriel" n'a point su modifier sa prime vulgarité. En vain Mme R... T... s'adorne d'une chevelure factice et d'un éclat emprunté. A travers son luxe même son inélégance native se perpétue. C'est en vain qu'elle s'est constitué un cabinet de toilette impressionnant où foisonnent les essences rares et les parfums précieux.

Elle faisait l'autre jour acquisition d'une eau de toilette finement ambrée.

—Madame en désire-t-elle un demi-flacon? Un flacon?

Mme R... T... toisa la vendeuse.

—Un flacon? fit-elle avec dédain. C'est trop peu pour moi... Donnez-m'en... tenez... donnez m'en une chopine...

Les Indes loyales à l'empire britannique

Le Diwan Bahadur Sir T. Vijayarajhavacharya, représentant du gouvernement hindou qui a présidé à l'ouverture de l'Exposition Nationale de Toronto il y a quelques semaines, est passé, hier, à Montréal par train du Pacifique Canadien, en route pour Québec, où il s'est embarqué, hier soir, pour l'Angleterre à bord de l'"Empress of France". Il arrivait d'un voyage dans l'ouest du pays.

Au cours d'une brève interview qu'il a donnée à la gare Windsor, le Diwan a condamné en termes énergiques les déclarations faites par le Révérend W.-R. Inge, le "doyen pessimiste", sur l'avenir de l'empire britannique, dans son récent ouvrage intitulé "L'Angleterre." Le Diwan a surtout pris ombrage de ce qui y est dit au sujet de l'attitude de l'Inde, qui, a-t-il soutenu, est aussi loyale que toute autre partie de l'Empire.

UN CONCOURS DURANT CETTE SEMAINE DES PRODUITS CANADIENS

Un concours de décoration de vitrines de "produits fabriqués au Canada" aura lieu au cours de la semaine dédiée aux produits canadiens, semaine qui aura lieu du 9 au 16 octobre, et de l'exposition nationale de ces produits, tenue en même temps, dans l'édifice Morgan, plancher des expositions.

Toute maison de commerce de Montréal est cordialement invitée à prendre part à ce concours et aucun prix d'enregistrement est demandé. Voici les conditions nécessaires pour prendre part au concours: Toute maison de commerce qui désire prendre part au concours devra avertir par écrit le comité en charge du concours et envoyer le nom de son décorateur; la décoration des vitrines devrait être terminée pas plus tard que le 9 octobre; la vitrine pourra ne contenir aucun produit comme décoration, mais si on se sert de produits, ils devront avoir été fabriqués au Canada; à la demande d'enregistrement, une carte du comité sera envoyée au concurrent, qui devra la placer bien en vue dans la vitrine; toute vitrine qui n'aura pas cette carte, sera considérée comme hors de concours; les vitrines seront jugées au point de vue commercial et artistique; la décision des juges sera connue le soir, que l'exposition nationale se terminera.

Toute communication ou toute demande d'informations devront être faites à la Chambre No 1, 473, avenue Union, Montréal.

La liste des prix comprend: 1er prix, un trophée en argent, valeur $125; 2e, $50 en or; 3e, une médaille d'or; 4e, une médaille d'argent; 5e, une médaille de bronze.

Questions qu'on soulève à cette séance régulière

La Chambre de Commerce de Montréal approuve l'dée d'une carte d'identité.

LA VOIE DU S.-LAURENT

La Chambre de commerce de Montréal a tenu, hier après-midi, sa réunion régulière du mercredi.

L'assemblée a été présidée par M. J.-V. Desaulniers. Plusieurs questions ont été soulevées par les membres, entre autres celle de la carte d'identité pour tous les citoyens et les étrangers.

M. J. Filiatrault ne voit pas d'un bon oeil la formation par des étrangers de compagnies ou sociétés fictives ayant quatre ou cinq noms divers. La plupart du temps il est difficile de savoir à qui on a affaire. La carte d'identité, dit M. Filiatrault, fera disparaître ces noms fictifs.

M. l'échevin Léon Trépanier et J.-N. Canaba sont de cet avis.

La suggestion est adoptée et on présentera un rapport à ce sujet au gouvernement fédéral.

On vote ensuite des remerciements à M. J.-J. Jutras pour le magnifique cadeau d'une oeuvre d'art qui ornera le nouvel immeuble de la Chambre.

LE NOUVEAU PONT

Le secrétaire lut ensuite une communication de la commission du port relativement au baptême du nouveau pont. On déclare que la demande de la Chambre au sujet du pont sera soumise à la prochaine séance de la commission qui la prendra en sérieuse considération.

La Chambre de commerce a été saisie d'une lettre de la maison Gibb, tailleurs rue S.-Jacques qui proteste parce que la taxe de $200 imposée aux détaillants étrangers n'est pas assez élevée et il demande à la Chambre de recommander son relèvement à $1,500.

M. J. Filiatrault, vice-président de l'Association des détaillants donne quelques détails au sujet de cette situation. Il dit comment des représentants de certaines maisons étrangères viennent ici prendre des commandes de détail en vêtements, sous-vêtements, lingeries, modes et articles de fantaisie. Ils peuvent vendre à meilleur prix que les marchands puisqu'ils n'ont à supporter aucun des frais généraux du détaillant établi en magasin. Ils font donc ce que M. Filiatrault, comme M. Gibb, appelle une concurrence déloyale.

L'échevin Trépanier fait observer que la Législature a déjà autorisé le relèvement de cette taxe sur les agents de détail à $300 et que le conseil municipal a un règlement dans ce sens à l'ordre du jour.

UN RAPPORT

Un rapport de la commission des transports de la Chambre de commerce a été aussi présenté. Le rapport conclut à l'amélioration de la voie du Saint-Laurent pour faciliter l'arrivée et le départ des navires du port de Montréal.

Ce rapport est adopté. Il sera transmis aux autorités compétentes.

Le suffrage féminin

Le comité de suffrage féminin aura une assemblée générale lundi à 10 h. a.m. à l'hôtel Windsor, chambre 129. Tous les membres sont priés d'y assister. Les présidentes des associations féminines et toutes les personnes intéressées dans la question du suffrage féminin seront les bienvenues.

Les dames de la campagne désirant faire partie de l'association sont priées de communiquer avec Mlle Idola Saint-Jean.

PRIMUS
Le Choix des Connaisseurs
Thé & Café
Distributeurs:
HUDON-HEBERT-CHAPUT, LIMITEE
MONTREAL
234-1a

Comment elle se débarrassa du rhumatisme

Sachant par une terrible expérience toutes les souffrances que cause le rhumatisme, Mme J.-E. Hurst, qui demeure à 704 avenue Davis, E.-59 Bloomington, Ill., reconnaissante de s'être elle-même soulagée voudrait, par pure gratitude, dire à tous les autres malades comment se débarrasser de leur torture par une simple méthode domestique.

Mme Hurst n'a rien à vendre. Découpez simplement cette annonce, envoyez-la lui par la poste avec vos nom et adresse et elle vous enverra cette information absolument gratuitement. Ecrivez-lui immédiatement avant de l'oublier.

Mme J.-E. HURST, BLOOMINGTON, Ill.

SI VOUS DIGÉREZ MAL Prenez le SATURAL
En vente partout 50c la boite
Pharmacie Lachance MONTRÉAL

Libby's
Les Olives Espagnoles Queen de Libby goûtent si bon

Elles font un plat si appétissant

A la première bouchée, vous remarquerez comme les olives de Libby sont exceptionnellement bonnes. Leur chair est si épaisse, si ferme, et leur texture si fine. Puis, elles ont un riche piquant, une certaine saveur appétissante qui font goûter bon tout ce que l'on mange.

Libby se procure ces merveilleuses olives des fameuses olivaies d'Espagne et les prépare ici dans les cuisines canadiennes ensoleillées.

Demandez aujourd'hui à votre épicier une bouteille d'olives Queen espagnoles de Libby.

Libby, McNeill & Libby of Canada, Ltd.
Chatham, Ontario, Canada.

Préparées dans les cuisines canadiennes de Libby— —Essayez-les !

Il est facile d'engraisser avec de la levure et du fer

Une nouvelle combinaison de levure et de fer végétal fait engraisser rapidement.

Cette nouvelle combinaison de vitamines de levure et de fer végétal redonne de l'activité aux indolents globules du sang, chasse les poisons dangereux du corps, augmente l'énergie et l'endurance et fournit à l'organisme les vitamines qui font engraisser.

On savait depuis des années que la levure était riche en vitamines, mais ce ne fut qu'après avoir perfectionné la "levure ferrugineuse" — qui se présente sous forme de tablettes concentrées — qu'on put prendre de la levure et du fer dans les proportions voulues pour faire engraisser.

Le fer végétal combiné avec la levure est facile à digérer et par-tant meilleur pour l'organisme. Et la levure ferrugineuse est deux fois aussi bienfaisante que la levure fraîche ordinaire ou en galettes.

Les tablettes de levure ferrugineuse se composent d'éléments alimentaires concentrés; et, partant, sont agréables à prendre et n'ont pas le caractère nocif des drogues. Si vous ne pesez pas le poids normal, ne jouissez pas d'une bonne santé, manquez d'énergie et de force, les tablettes de levure ferrugineuse sont garanties vous remettre, sinon votre argent vous est rendu.

En vente dans les pharmacies à $1.00 la grosse boîte de 60 tablettes ou envoyée directement du laboratoire sur réception du prix.
IRONIZED YEAST CO.,
Fort Erie, Ontario, Canada.

Vous désirez de l'aide ?

Voila votre meilleure aide pour tout NETTOYAGE
LA CIE E.W. GILLETT LTEE.
TORONTO, CANADA

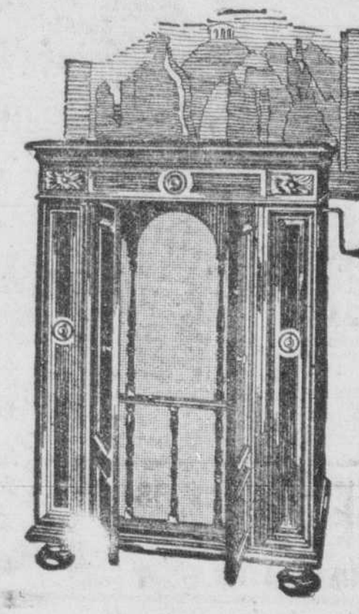

Modèle Credenza

"Qu'est-ce Qui le Rend Si Merveilleux ?"

C'est, naturellement, la question qui suit l'étonnement extrême produit chez ceux qui entendent le nouvel Orthophonic Victrola pour la première fois.

COMPAREE au charme de l'exécution véritable — toute explication semble futile. Cependant, les gens sont curieux. La question subsiste: "Qu'est-ce qui rend la musique de l'Orthophonic Victrola si empoignante?"

Tout d'abord, il y a le nouveau principe acoustique, radicalement différent de celui appliqué jusqu'ici. En second lieu, il y a toutes les choses que seul, de tous les phonographes, il réalise.

L'Orthophonic Victrola reproduit les sons de la basse comme ils doivent être entendus. Il ne connaît pas les sons criards ou discordants. Les notes de piano conservent leur durée exacte.

La musique de l'orgue a toute la résonance de l'orgue. Le rythme de la musique de danse est forcément fidèle à son original. Les diverses parties des choeurs sont claires et distinctes l'une de l'autre. La diction est naturelle comme en personne. Tous les tons ont leurs vraies valeurs, bien proportionnés. Le résultat est la beauté qui égale parfaitement la première exécution, ton pour ton.

Il y a une troisième raison qui explique le prodige de ce prince des instruments. C'est un Produit Victor.

Le vendeur de produits "La Voix de son Maître" le plus rapproché de chez vous peut changer votre intérêt en conviction aujourd'hui même.

Le Nouvel Orthophonic "True in Sound" Victrola

Victor Talking Machine Company of Canada, Limited

LES PLUS GROS EPICIERS DETAILLANTS DU CANADA

415 MAGASINS établis dans le Québec et l'Ontario

OÙ LA QUALITÉ COMPTE — DOMINION STORES LIMITED — OÙ LA QUALITÉ COMPTE

Il y a un MAGASIN DOMINION près de chez vous

VENTE de la MOISSON 1926

FEVES au LARD CLARK — La grosse boîte **22c**
Prix de la vente de la moisson pour une boîte additionnelle **15c**
Economie de la vente de la moisson **7c** Sur deux boîtes

CONFITURES aux PRUNES STUART DE LA SAISON, SANS NOYAUX, Pot de verre de 3 lbs **39c**
Prix de la vente de la moisson pour un pot additionnel **30c**
Economie de la vente de la moisson **9c** sur deux pots

GROSSES **BANANES** MURES — la douz. **25c**

Les meilleures **POMMES** pour cuire — 3 lbs pour **15c**

ANANAS HAWAIEN Delmonte écrasé, la bte **25c**

CERISES SAXONIA AU MARASQUIN, Bouteille de 3 onces **15c**

LES PLUS BELLES **PATATES** du Nouveau-Brunswick — **10** lbs pour **19c**

MAYFIELD BRAND BACON — Prix de la vente de la moisson **39c**

DELICIEUX RAISINS RED CORNICHON — **3** lbs pour **29c**

ORANGES SUNKIST de la CALIFORNIE — La douzaine **29c**

Les meilleurs **CITRONS** de la Californie — la douz. **19c**

BLE-D'INDE CROSBY hâtif, marque AYLMER, la boîte **15c**

EPINARDS MARQUE DELMONTE, La boîte **23c**

Hareng Buchan de CROSSE & BLACKWELL La boîte **23c**

Oh Henry ! . . . 10c

Sauce Chef La bout. **25c**

FEVES BLANCHES CANADIENNES DE CHOIX TRIEES A LA MAIN — 2 livres pour **13c**
Prix de la vente de la moisson pour deux livres additionnelles **7c**
Economie de la vente de la moisson **5c** sur quatre livres

Cornichons PEERLESS MELANGES DANS LE VINAIGRE Flacons de 35 onces . . **34c**
Prix de la vente de la moisson pour un flacon additionnel **25c**
Economie de la vente de la moisson **9c** sur deux flacons

SON PUR de Kellogg — Le paquet **20c**

Flocons de Maïs marque Dominion — **3** paquets pour **25c**

1926 **VENTE de la MOISSON** — Où la qualité compte

THE anglais à déjeuner marque Domino — La livre **69c**
Pourquoi payer plus ?

Poudre à pâte Domino — Une excellente valeur.—Bte de 16 onces **23c**

SAVON PEARL WHITE NAPTHA — **5** pains pour **28c**
Prix de la vente de la moisson pour cinq pains additionnels **15c**
Economie de la vente de la moisson **12c** sur dix pains

SOUPE aux TOMATES CAMPBELL La boîte **13c**
Prix de la vente de la moisson pour une boîte additionnelle **8c**
Economie de la vente de la moisson **5c** sur deux boîtes

RINSO — **2** Paq. pour **15c**

SAVON de toilette Indian Palm — **12** pains pour **49c**

Prix de la vente de la moisson — Boîte de 16 onces **29c**

Belle qualité de **Citrouille** — Boîte No 2½ **15c**

Choucroute de Libby — Boîte No 2½ **15c**

CRISCO — 1 boîte de 3 lbs — ET — 1 poêle à frire française — **$1.65**
Prix de la vente de la moisson pour l'offre combinée

MIEL PUR BEEKIST — Sarrasin **59c** — Trèfle Chaudière de 5 livres **75c**

AVOINE RAPID ROBIN HOOD — Gros paquet **27c**

SIROP de maïs marque Crown — Boîte de 5 lbs **35c**

Gros PRUNEAUX CHARNUS — **2** lbs pour **25c**

TAPIOCA Java blanc comme du lait — livre **10c**

EXCELLENT MACARONI DE CATELLI — **2** paquets pour **25c**

FROMAGE DOUX CANADIEN No 1 — la livre **25c**

RIZ RED ROSE FANCY HEAD — **3** livres pour **25c**

CACAO FRY pur pour le déjeuner — Boîte ½ lb. **23c**
Prix de la vente de la moisson pour une boîte additionnelle **15c**
Economie de la vente de la moisson **8c** sur deux boîtes

SAINDOUX PUR La livre **22c**
Prix de la vente de la moisson pour une livre additionnelle **15c**
Economie de la vente de la moisson **7c** sur deux livres

AU CONGRES ANNUEL DE L'ASSOCIATION DES COMPTABLES LICENCIES DU DOMINION

Les membres de l'association des comptables licenciés du Dominion dont le congrès annuel a présentement lieu à l'hôtel Windsor. Dans ce groupe, on remarque: MM. Eugène Trudel, président de l'association; W.-H. Wert, délégué de l'American Institute of Accountants, E.-S. Read, de Winnipeg, MM. Sunbert,Wilson, Cushing, Hutchison, Campbell, J.-A. LaRue, John Paterson, Georges Edwards, Donald-S. Hart, W.-J. Weston, G.-F. Fyles, W.-O. Glendenning, H.-E. Crowell, E. Richardson, J.-D. Anderson, ainsi que plusieurs femmes, épouses des délégués. — (Photographie panoramique par Lucien Desjardins, 871 rue Mont-Royal-Est.)

LA NAVIGATION

Expédition de 1,000 chevaux pour la Russie

Ce premier convoi de bêtes canadiennes prendra le S. S. Hyacinthus pour Leningrad.

AU CANAL LACHINE

Le premier convoi de chevaux canadiens achetés par le gouvernement russe est arrivé de Winnipeg à Montréal, hier après-midi. Ces 840 chevaux, transportés ici par 38 wagons du C.P.R., restent dans les cours du chemin de fer, à Hochelaga, en attendant d'être embarqués sur le SS. Hyacinthus, pour Leningrad, au début de la semaine prochaine. Un autre convoi, de 160 têtes, arrive ce matin par le C.N.R., ce qui fait un total de mille chevaux.

Si le gouvernement soviétique est satisfait de cet envoi, l'Ouest canadien est assuré d'un excellent marché pour cette classe de chevaux. Ces bêtes ne sont pas assez vigoureuses pour les travaux agricoles de l'Ouest. Elles proviennent de différentes sections des prairies et furent rassemblées à Moose-Jaw.

La vente s'est faite par l'intermédiaire du gouvernement canadien. On s'attend à ce que le Dr J.-S. Grisdale, sous-ministre de l'agriculture, vienne faire l'inspection du troupeau, avant son embarquement.

EXCURSION AU SAGUENAY

A leur arrivée de Boston, demain matin, les 250 membres de la Ancient and Honorable Artillery Men Company of Massachusetts déjeuneront à l'hôtel Place Viger puis s'embarqueront à bord du "Saguenay", à 11 heures, pour faire l'excursion régulière de ce vapeur. Ils seront de retour à Montréal lundi matin, à 9 heures.

Le 15 octobre, à leur tour, les Investment Bankers of America, à la suite de leur congrès de deux jours, feront le tour du Saguenay.

PAQUEBOTS DU PACIFIQUE

Quatre paquebots du Pacifique Canadien arriveront à Québec et à Montréal, en fin de semaine. L'"Empress of Scotland", portant la suite vice-royale, et le "Mont-Royal" arriveront à Québec, pendant que le "Melita" et le "Metagama" se rendront jusqu'à Montréal. Le "Montclare" et l'"Empress of France" se dirigeront en même temps vers le golfe.

A bord du Montroyal, on remarque sir William-S. McCormick, président du Conseil de recherches scientifiques et industrielles; sir Richard Thelfall, membre de ce Conseil; J.-L. Baker, J.-W. Harding et Mme Harding, Mlle A. Musgrave, Mme H. Yuile, Mlle V.-F. Walker, Mme F.-H. Warrington, Mlle G. Cleghorn, tous de Montréal.

A bord du Melita, se trouvent entre autres: lady Jackson, Rodolphe Plamondon, le ténor canadien bien connu; T.-H. de Meester, consul général des Pays-Bas, et sa famille; C. Boitard, M. et Mme F. Coburn, Mlle T. Dorgeval, Mme A. Klein, A.-G. Lackey, tous de Montréal.

A bord du Montclare, qui quittera Montréal vendredi, on remarque: M. et Mme Leonard Rees, du Sunday Times de Londres; et les Montréalais dont les noms suivent: Fred McCourt, George-T. Gilbert, M. et Mme Arnim Jamal, L.-M. Draper, Mlle H. Oakeley, Mlle R. MacKay, Mlle M. Cappell, M. et Mme B. Cappell, I.-V. Merriman, M. et Mme O.-M. Lavoie, Mlle E.-M. Fleet, H. Beninch, le lieutenant-colonel et Mme H.-L. de Martigny, Mlle G.-F. Hay, R.-H. Shepley, W.-A. Gough et Cyril-L. Kish.

AU CANAL LACHINE

A la suite du rapport fait par le département des voies et canaux disant qu'aucun obstacle anormal n'avait été découvert au fond du canal Lachine, qui pût expliquer l'accident survenu au Norman-B. MacPherson le mois dernier, la Dominion Marine Association produit aujourd'hui un rapport de leur plongeur, Paul Levesque. Celui-ci, à la suite d'une plongée faite le 17 septembre, dit qu'il a vu au fond du canal une pierre de 30 par 60 pouces carrés qui s'élevait à environ 24 pouces au-dessus du sol, et une autre s'élevant à 12 ou 13 pouces. Il ajoute que le fond est très rocailleux.

AU CLUB DES MARINS

Le concert annuel de la Société Saint-Patrice à l'intention des marins a obtenu, hier soir, au Club des marins catholiques, un très beau succès. Depuis 1904, la Société donne chaque année ce concert. Plusieurs solistes et orchestre se firent applaudir.

NAVIRES ATTENDUS

Océaniques dont l'arrivée est annoncée aujourd'hui dans les ports d'Amérique:

Alaunia, Cunard, Québec, dimanche; Andania, Cunard, Halifax, aujourd'hui; Emp. of Scotland, C.P.S., Québec, samedi; Megantic, White Star, Québec, samedi; Melita, C.P.S., Québec, demain; Metagama, C.P.S., Québec, samedi; Montroyal, C.P.S., Québec, demain; Pennland, Red Star, Halifax, samedi; Aurania, Cunard, Liverpool, samedi; Ascania, Cunard, Plymouth, samedi; Minnedosa, C.P.S., Cherbourg, aujourd'hui; Montcalm, C.P.S., Liverpool, demain; Montnairn, C.P.S., Belfast, demain; Hellig Olav, Sc. Am., Halifax, dimanche; Derflinger, Nor. Ger., New-York, aujourd'hui; Reliance, Ham. Amer., New-York, aujourd'hui; Colombo, Transt. It., New-York, aujourd'hui; Roma, Transt. It., New-York, demain; Prés. Roosevelt, U. S., New-York, demain, Aquitania, Cunard, New-York, demain, Bremen, Nor. Ger. Lloyd, New-York, demain; Ns Amsterdam, Holl. Am., New-York, demain; Gripsholm Swed. Amer., New-York, mardi.

DANS NOTRE PORT

Océaniques dans notre port ce matin: Alchiba, 2749, section 9, Thomas Harling; Athenia, 8118, entrepôt 3, Robert Reford; Ausonia, 8327, entrepôt 2, Robert Reford; Birk, 2178, entrepôt 18, Intercont. Transports; Blairlogie, 1919, section 30, McLean Kennedy; Blommersdijk, 4229, entrepôt 45, White Star; Bolingbroke, 4145, entrepôt 16, C.P.R.; Bridgepool, 3009, jetée 2, Thomas Harling; Can. Challenger, 13331, entrepôt 25, gouv. canadien; Can. Leader, 3245, Vickers, gouv. canadien; Can. Prospector, 3380, entrepôt 14, gouv. canadien; Can. Runner, 1812, quai Sutherland, gouv. canadien; Can. Volunteer, 1910, quai Sutherland, gouv. canadien; Colac, 1939, entrepôt 26, New Zealand Shipping; Dromora, 1924, section 27, New Zealand Shipping; Ellerdale, 2348, entrepôt 8, Thomas Harling; Heraklea, 2724, entrepôt 15, McLean Kennedy; Hilversum, 2254, section 71, Thomas Harling; Holtky, 2555, section 4, Thomas Harling; Maidenhead, 2670, section 7, Thomas Harling; Man. Corporation, 3479, entrepôt 17, Furness Withy; Man. Regiment, 4,943, entrepôt 16, Furness Withy; Montclare, 9724, entrepôt 7, C.P.R.; Monte Nevoso, 2663, entrepôt 47, Thomas Harling; Moveria, 2873, entrepôt 5, Robert Reford; Navarra, 1251, section 5, J.-P. Whitney; Ootmarsum, 2209, entrepôt 9, Thomas Harling; Regina, 9874, entrepôt 4, White Star; Scatwell, 2763, entrepôt 11, Robert Reford; Torhamvan, 1472, section 24, marine marchande; Valleluce, 3640, entrepôt 12, Montreal Shipping; Walcheren, 2180, section 6, Thomas Harling; Welshman, 3670, entrepôt 6, White Star, Winsum, 1951, entrepôt 44, Thomas Harling.

ARRIVAGES ET DEPARTS

Océaniques qui sont arrivés dans notre port, hier: Navarra, 1251, J.-F. Whitney; Can. Runner, 1812, gouvernement canadien; Winsum, 1951, Thomas Harling; Can. Prospector, 3380, gouvernement canadien.

Océaniques qui ont quitté notre port hier: Can. Scottish, 3242, pour la Nouvelle-Zélande, gouv. canadien; Grainling, Sierents, 3202, pour l'Italie, Thomas Harling.

Les sables bitumineux albertains

Même employés à l'état naturel, ils seraient excellents pour le pavage.

L'HON. G.-S. HENRY

Edmonton, 30 — Deux séances d'affaires intéressantes,des discours prononcés par des experts relativement au problème des bonnes routes au Canada, l'élection des officiers, un déjeuner à l'invitation du Board of Trade et le banquet annuel, voici ce qui a marqué la deuxième journée du treizième congrès annuel de l'association canadienne des bonnes routes à l'hôtel Macdonald.

Le congrès a remporté tout le succès prévu. Le programme était intéressant et les délégués, nombreux et de distinction, ont étudié consciencieusement les questions soumises.

La séance du matin fut présidée par l'hon. P.-C. Black, ministre de la voirie de la Nouvelle-Ecosse. Il

L'hon. G.-S. HENRY, ministre de la voirie en Ontario, élu président de l'association canadidenne des bonnes routes.

avait à ses côtés M. McKeown, président de la commission des chemins de fer, et l'hon. George-S. Henry, ministre de la voirie d'Ontario. La question principale discutée fut celle des sabres goudronneux de l'Alberta, sables qui constituent un bon matériel bitumineux pour les chemins et dont le traitement préliminaire est fort facile.

LES SABLES McMURRAY

Cette question a été étudiée par M. S.-C. Ellis, du département fédéral des mines. Il a déclaré que les sables McMurray constituent une des plus grandes ressources du pays et sont la base d'une nouvelle industrie intensive. Leur développement commercial comprend plusieurs difficultés de transport et de mise sur le marché, mais celles-ci ne sont pas plus grandes que celles rencontrées par d'autres industries alors qu'il y avait du scepticisme et de l'opposition.

Jusqu'en 1915 ,la connaissance scientifique du territoire était faible, mais depuis lors des recherches et des études ont été faites qui rendent pratique l'exploitation de ce sable. Il y a une rue d'Edmonton qui en est couverte depuis onze ans et elle est encore en excellente condition.

Le professeur K.-A. Clarke, de l'université d'Alberta, parla aussi des sables gondronneux et dit qu'ils sont un actif de grande valeur.

M. H.-S.Carpenter, sous-ministre de la voirie de la Saskatchewan, lut une étude sur le programme de sa province au sujet de la construction des bonnes routes et des ponts. M. R.-M. Smith, ingénieur en chef du département de la voirie d'Ontario a aussi fait une conférence.

LES OFFICIERS

Voici le résultat de l'élection des officiers: anciens présidents honoraires, l'hon. J.-L. Perron, de Québec, et l'hon. P.-J. Veniot, du Nouveau-Brunswick; président honoraire, l'hon. W.-R. Clubb, de Winnipeg; président, l'hon. George-S. Henry, de Toronto; premier vice-président, l'hon. John. Oliver, de Victoria ; second vice-président, l'hon. P.-C. Black, de Halifax; secrétaire-trésorier, George-A. McNamee, de Montréal; directeurs, MM. J.-G. Calder, le constable Gibbons, Patrick Philip, C.-H. Grant, J.-L. Boulanger, T.-J. Mahoney, William Finlay, l'hon. J.-G. Gardiner, A. McGillivray, Theo.-G. Morgan, A. Pion, J.-D. Robertson, H.-H. Shaw, l'hon. W.-D. Stewart et A.-Gordon Watson.

Le banquet annuel a eu lieu dans la spacieuse salle de bal de l'hôtel Macdonald. Plusieurs santés furent proposées.

VISITE A BARTHOU

Paris, 30. — M. Barthou a reçu quarante propriétaires et éditeurs de journaux des principales villes américaines.

La fête du S.-Rosaire au Cap de la Madeleine

(Spécial à la PRESSE)

Cap-de-la-Madeleine, 30. — La fête du Très Saint-Rosaire sera célébrée avec éclat, dimanche prochain, au sanctuaire du Cap. Voici le programme qui sera suivi, à cette occasion.

A 6, 7 et 8 heures, messes au sanctuaire, confessions et communions. La messe de 7 heures, durant laquelle le chant sera fait par la chorale du sanctuaire, sera célébrée par Mgr FF.-X. Cloutier, évêque de Trois-Rivières. A 9 heures messes pour les pèlerins, en automobile, des comtés de S.-Maurice et de Maskinongé; chant par la chorale du pensionnat des Filles de Jésus. A 10 heures 30, récitation du rosaire et prédication des mystères en plein air. De 1 à 3 heures, arrivée des pèlerinages à pied, par bateau et par tramways, de Trois-Rivières. A 3 heures, ralliement général des pèlerins en face du sanctuaire. Sermon de circonstance par le R. P. Félix Anizan, o.m.i., missionnaire de Paris; procession du rosaire avec le T. S. Sacrement porté par Mgr Duguay et escorté par les Zouaves de Trois-Rivières; salut en plein air, consécration solennelle à la reine du S.-Rosaire et vénération des reliques de saint Dominique.

Ceux qui n'ont pu faire leur pèlerinage annuel feraient bien de profiter de cette dernière occasion. Vers midi, on bénira les automobiles, dans la cour.

DES AGITATEURS

Paris, 30. — Les Français de Tunisie se plaignent des tentatives d'excitation dont la population locale est l'objet de la part de quelques étrangers.

7c la bouteille d'un demi-gallon

Pourquoi vous en passer? EAU DE SOURCE

Laurentian

Une eau de source pure, que tout le monde devrait boire: rien n'est meilleur pour la santé.

Si votre épicier ne la vend pas, téléphonez EAst 3500-1

Grande Vente à Rabais

ARTICLES JAPONAIS

et vêtements de soie

Pour faire place aux marchandises de Noël.

AUX 3 MAGASINS TOKIO

757, rue Saint-Pierre, près de la rue Craig | 374, rue Ste-Catherine O., près de l'ave du Collège McGill

GOITRE

Une dame qui, pendant des années, a essayé tous les remèdes en vain, a enfin découvert un moyen sûr et simple. Envoie tous détails, contre enveloppe timbrée et adressée à Alice May, 369X Pelissier St., Windsor, Ont. 293-4yw

NOUVEAU BAS PRIX

$4,575

Livré à Montréal — toutes taxes payées — termes si désiré

pour ce luxueux

PIERCE ARROW

5 places, fait à la main

Un superbe Coach deux portes. Choix de six couleurs.

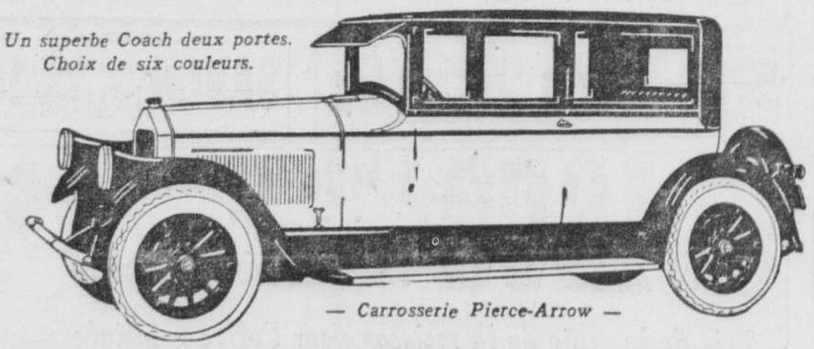

— Carrosserie Pierce-Arrow —

Une augmentation de la production a permis de réduire le prix de cet auto si recherché, fabriqué par Pierce-Arrow. Sa luxueuse carrosserie de frêne et d'aluminium est fabriquée à la main par les ouvriers experts de Pierce-Arrow. Vous avez le choix de *six* couleurs, *sans payer aucun supplément*. Un empattement de 130 pouces assure à cette voiture un confort autrement impossible. Son moteur est économique, faisant de 16 à 20 milles au gallon. Venez, si vous le pouvez, essayer ce Pierce-Arrow, ou permettez que nous en envoyions un à votre porte.

Séries 80

Autres Coach fabriqués sur commande.

5 places, 4 portes $5,000
7 places, 4 portes $5,125
Limousine, 7 pl., 4 portes $5,250

—A Montréal, toutes taxes payées. Facilités de paiement si désiré.

Grenier Motor Company, Limited

3455, ave. du Parc. Plateau 1231

Montréal

201 RUE SAINTE-CATHERINE EST

Le MAGASIN de SERVICE Ltée

Vêtements pour Hommes, Jeunes Gens et Garçonnets

LA VENTE commence VENDREDI matin à 9 hrs

Hommes-- *Voici votre chance d'acheter vos vêtements à moins que les prix du gros—mais il faut agir tout de suite*

Pour maintenir notre politique inflexible qui est d'acheter à bas prix des marchandises de première classe—nous avons décidé de forcer les événements.

IL NOUS FAUT PRELEVER

$20,000.00

EN DIX JOURS

Les prix seront réduits en atomes dans tout le magasin

Paletots d'Hiver pour Hommes

Viennent d'arriver. Valant jusqu'à $37.50 . . . . . $24.45

Paletots d'Hiver pour Hommes

Whitney bleu, molleton, kersey, etc. Quelques-uns doublés en peluche. Valant $45.00 $27.50

Complets en Tweed

à rayures fantaisie. Valant jusqu'à $32.50 — 2 pantalons. Prix de vente . $17.85

Complets en Serge Bleue

comprenant les textures fantaisie losangées et diagonales. Aussi en serge Botany. Valant $37.50. Prix de vente $21.95

Complets de première classe

en worsteds et en tweeds rayés et fantaisie, dans tous les nouveaux modèles. Valant jusqu'à $42.50. Prix de vente $23.45

75 PALETOTS D'AUTOMNE

POUR HOMMES

Tweeds fantaisie. Modèles dernier cri.

VENDREDI MATIN

$12.95

Rég. $22.50.

75 PALETOTS D'AUTOMNE

Prix régulier $25.00. En vente à

$14.65

75 PALETOTS D'AUTOMNE

Tous de cette saison, pas de vieux stock. Chaque vêtement doit être vendu. Prix

$17.85

Voyez nos paletots d'hiver pour garçonnets et adolescents, marqués à 20%.

UN PANTALON GRATIS

avec chaque achat de **$30.00** *ou plus.*

201 rue Ste-Catherine E

Entre SANGUINET et STE-ELISABETH

Le Courrier de Colette

D.—Combien de temps se porte le voile pour le deuil d'une mère? — UNE EPROUVEE.

R.—On porte le voile six mois.

D.—Quel jour se trouvait le 15 juillet 1871 ?—J'ACHETE LA "PRESSE" POUR VOTRE COURRIER.

R.—C'était un samedi.

D.—Quel est le véritable nom du boxeur Dempsey ? ANT. JACOB.

R.—Je pense que Dempsey est son vrai nom; c'est du moins celui sous lequel il est généralement connu.

D.—Quel moyen prendrais-je pour enlever une tache d'encre sur un bas de soie blanche, sans en altérer la durée? — FEUILLE D'AUTOMNE.

R.—Trempez dans du lait caillé la partie tachée pendant une heure, lavez ensuite vos bas à l'eau chaude avec une préparation de savon blanc.

D.—Comment pourrait-on costumer une jeune fille qui doit représenter une hirondelle dans une pièce ?—PETITE BRUNETTE.

R.—En noir et blanc, robe courte avec grand pan en arrière, plissé en éventail, manches larges en forme d'ailes noires avec un liséré blanc, bouche blanche et bandeau noir et blanc dans les cheveux.

D.—Veuillez dire de ma part à votre correspondant : Noël L. qu'il me semble avoir vu en 1910 des billets de banque, appartenant à M. Eustache Chénier, à Saint-Jean, de la dénomination de 5 sous, 10 sous, 25 sous, 50 sous, $1.00, $2.00, $3.00, $4.00 et $7.00.—ALBERTUS.

R.—Je transmets le renseignement, mais ces billets ne devaient pas être certifiés.

D.—Quel est le procédé pour teindre des peaux de lapin en employant la teinture Kabyline ?—JOS.-N. L.

R.—Je ne connais pas cette teinture; un pharmacien pourrait, il me semble, vous la procurer, et le mode d'emploi doit être imprimé sur le paquet. En général les fourrures ne peuvent être teintes par un procédé domestique, non à cause de la couleur, mais parce que la peau devient raide.

D.—Je suis en deuil de mes deux soeurs depuis le milieu d'avril, quand pourrais-je prendre le demi-deuil; pourrais-je assister à des réceptions intimes, chanter et danser un peu pendant cette période? — MES DEUX AINEES.

R.—Vous pouvez prendre le demi-deuil au bout de huit mois ; on peut alors assister à de petites réunions intimes, chanter dans l'intimité, mais pas danser.

D.—Je voudrais connaître le nom d'une bonne poudre de toilette pour la figure; et la lotion astringente faite de vinaigre et d'eau de Cologne serait-elle bonne pour remédier à une peau dont les pores sont trop ouverts; quelle qualité et quelle quantité de vinaigre faut-il employer ?—BRUNETTE AUX YEUX NOIRS.

R.—Je ne puis publier ici le nom d'aucun produit. Consultez votre pharmacien. Mélangez par parties égales de l'eau de Cologne de force moyenne et du bon vinaigre de table. Cette lotion est bonne pour raffermir l'épiderme et refermer les pores.

D.—J'aimerais savoir quelle est l'origine des barbiers et pourquoi leur enseigne est-elle formée d'un bâton rouge et blanc ; est-il vrai qu'à l'ancien temps, les barbiers exerçaient aussi la profession de médecin ? — UN BARBIER QUI VEUT SAVOIR.

R.—Les barbiers étaient l'une des trois corporations parisiennes qui, au commencement du XVIIe siècle avaient le droit exclusif d'exercer en tout ou en partie l'art de guérir, dans la capitale française. Ces trois corporations étaient: les docteurs de la Faculté de médecine, les chirurgiens de Saint-Côme ou chirurgiens de longue-robe et les chirurgiens de courte-robe ou barbiers-chirurgiens. Les deux ordres de chirurgiens ne s'entendaient guère; il y avait entre eux de fréquentes disputes d'attributions et de privilèges. La communauté des barbiers-chirurgiens avait été organisée en 1371 par un statut qu'approuva le roi Charles V. Le rôle de ces praticiens était assez mal défini. Ils avaient cependant le droit de pratiquer les opérations et les pansements faciles, de faire des prescriptions inédicales très simples, de traiter clous, bosses et plaies qui ne mettaient pas la vie en danger, de fournir emplâtres, onguents et autres médicaments inoffensifs. La situation des barbiers devint cependant critique vers la fin du XVe siècle, lorsque l'étude de l'anatomie sur les cadavres devint indispensable. En 1648, quand fut signé un acte d'union entre les barbiers et les perruquiers, ce fut la fin des barbiers-chirurgiens. Ce sont les perruquiers qui ont fait adopter leur enseigne qui se composait d'un vitrage de petits carreaux de couleur; plus tard, on adopta le bâton qui est encore en usage aujourd'hui.

Colette

ECONOMIES POSSIBLES POUR LES CANADIENS

Winnipeg, 30. — L'Institut des Recherches Civiques a discuté des sujets divers, surtout les crédits ruraux, l'économie dans les services fédéraux, provinciaux et municipaux et les débentures exemptes de taxes.

Le docteur Horace-F. Brittain, directeur de l'Institut a prononcé un important discours où il préconise divers moyens de réaliser des économies. Il est d'avis qu'on peut économiser 60 millions par an dans les finances fédérales, provinciales et municipales. Il croit aussi que toutes les villes devraient avoir des directeurs gérants car c'est le meilleur système de conduire les affaires.

Le docteur préconise :

1. — Un triage complet des employés pour se débarrasser des inutiles ou incapables et de l'avancement aux employés fidèles, capables et ambitieux, ce qui aurait pour résultat de diminuer les dépenses en appointements.

2. — La diminution du nombre des ministères en en faisant coordonner plusieurs et en reliant leurs travaux.

3. — La standardization des comptabilités et de l'administration, ce qui serait facile une fois qu'on aurait fait disparaître l'apathie et les préjugés.

4. — La préparation du budget pour une certaine période d'années, ce qui est essentiel puisque les dépenses de capital de chaque année se reflètent sur les dépenses courantes de l'année suivante.

Un contrôle complet des achats et la disparition du népotisme ou patronage et des influences indues, qui sont plus désastreuses pour les finances que le service civil.

ADIEU AU MONDE

Mlle LUCIE BROUILLETTE, (21 ans), fille de M. Alphonse Brouillette, de Saint-Esprit, qui a fait profession le 24 juillet, chez les Soeurs de Sainte-Anne, au mont Sainte-Anne, Lachine. Elle porte en religion le nom de Soeur Marie Armande.

La défense invoquée par Charlie Chee Foo

Charlie Chee Foo, restaurateur de la rue Sainte-Catherine-Est, qui se dit aussi spécialiste pour la cure des rhumatismes, est accusé d'avoir fabriqué des liquides alcooliques. Il a déclaré, hier après-midi, au juge Cusson, par le ministère d'un interprète, que le liquide saisi chez lui, il y a quelque temps, était une préparation pour la guérison des douleurs rhumatismales. La Couronne n'ayant pu dire définitivement la nature du liquide, la cause a été ajournée au 6 octobre, afin de permettre à l'analyste de faire un rapport. Les agents de la commission des liqueurs ont saisi, dans cette cause, environ 40 gallons d'alcool et une grande quantité du liquide que Foo prétend être un remède. Il n'y avait pas d'alambic dans l'établissement.

L'AIDE DES SOVIETS

Riga, 30. — Les Soviets continuent d'envoyer des millions de roubles aux grévistes anglais.

Des nerfs tendus sont des nerfs affamés

QUELQUEFOIS nous nous sentons absolument incapables de tout effort mental ou physique supplémentaire, d'autres fois nous sommes portés à l'irritation ou à la dépression. Dans l'un et l'autre cas, nos nerfs sont tendus et épuisés. Cet état provient de ce que notre organisme ne reçoit pas suffisamment de ces éléments nutritifs qui renouvellent et restaurent les tissus nerveux.

L'" Ovaltine " s'emploie dans le monde entier pour restaurer les nerfs épuisés. Par elle, ce mode de restauration s'opère de façon naturelle et saine. Ce délicieux breuvage-aliment est une concentration unique des éléments vivifiants et toniques du malt d'orge mûr, du lait crémeux, des oeufs frais et du cacao. Elle s'assimile sans aucun effort des organes digestifs et communique immédiatement de la vitalité et de l'énergie au système nerveux.

Chez tous les pharmaciens 60c.-90c.-$1.50

A. Wander, Limited
Londres - Angleterre
Bureau au Canada:
435 rue King ouest, Toronto

89F

OVALTINE
ALIMENT-TONIQUE-LIQUIDE
Crée de la matière cérébrale, des nerfs et des tissus.

LA VIE DES SAINTS

DEMAIN: SAINT REMI

La naissance de Remi fut prédite à ses vieux parents par un vieux moine aveugle. Les talents et les vertus de Remi le firent consacrer archevêque de Reims, à l'âge de vingt-deux ans; sa consécration fut marquée par un prodige : le front de Remi parut brillant de lumière et fut embaumé d'un parfum tout céleste. Il montra dès l'abord toutes les vertus des grands pontifes. Les miracles relevèrent encore l'éclat de sa sainteté : pendant ses repas, les oiseaux venaient prendre du pain dans ses mains ; il guérit un aveugle possédé du démon ; il remplit de vin, par le signe de la croix, un vase presque vide ; il éteignit, par sa seule présence, un terrible incendie ; il délivra du démon une jeune fille que saint Benoit n'avait pu délivrer. L'histoire de sainte Clotilde nous a appris comment Clovis se tourna vers le Dieu des chrétiens, à la bataille de Tolbiac, et remporta la victoire. Ce fut saint Remi qui acheva d'instruire le prince. Comme il lui racontait, d'une manière touchante, la Passion du Sauveur: "Ah ! s'écria le guerrier, que n'étais-je là avec mes Francs pour le délivrer !" La nuit avant le baptême, saint Remi alla chercher le roi, la reine et leur suite dans le palais, et les conduisit à l'église, où il leur fit un éloquent discours sur la vanité des faux dieux et les grands mystères de la religion chrétienne. Alors l'église se remplit d'une lumière et d'une odeur célestes, et l'on entendit une voix qui disait : "La paix soit avec vous !" Le saint prédit à Clovis et à Clotilde les grandeurs futures des rois de France, s'ils restaient fidèles à Dieu et à l'Eglise. Quand fut venu le moment du baptême, il dit au roi : "Courbe la tête, fier Sicambre ; adore ce que tu as brûlé, et brûle ce que tu as adoré". Au moment de faire l'onction du Saint-Chrême, le pontife, s'apercevant que l'huile manquait, leva les yeux au ciel et pria Dieu d'y pourvoir. Tout à coup, on aperçut une blanche colombe descendre d'en haut, portant une fiole pleine d'un baume miraculeux ; le saint prélat la prit, et fit l'onction sur le front du prince. Cette fiole, appelée dans l'histoire "la sainte Ampoule", exista jusqu'en 1793, époque où elle fut brisée par les révolutionnaires. Outre l'onction du baptême, saint Remi avait conféré au roi Clovis l'onction royale. Deux soeurs du roi, trois mille seigneurs, une foule de soldats, de femmes et d'enfants furent baptisés le même jour. Saint Remi devint aveugle dans sa vieillesse. Ayant recouvré la vue par miracle, il célébra une dernière fois le saint sacrifice, et s'éteignit, âgé de quatre-vingt-seize ans. (Extrait de La Vie des Saints pour tous les jours de l'année. Mame, Tours, France, éditeur).

Vous souvient-il?

La "Presse" écrivait, le 1er octobre 1886, il y aura 40 ans demain :

Le dernier caisson des travaux de maçonnerie du nouveau pont de Lachine a été posé hier. La longueur totale du pont entre les deux culées est de 3454½ pieds.

* * *

Il y a eu assemblée contradictoire, hier, à Saint-Jean de Matha, comté de Joliette, M. McConville, le candidat conservateur, était accompagné de MM. A. Renaud, A. Ouimet et Martel. M. Bazinet, candidat libéral, avait de son côté, MM. Dugas, LeBeuf, W. Mercier et D. Messier.

* * *

Au milieu de notre flotte, on peut voir, aujourd'hui, un superbe yacht à vapeur, le "Lucille" appartenant à M. George-W. Wright, de Boston.

* * *

On lisait dans la "Presse", le 1er octobre 1896, il y aura 30 ans, demain :

Sir Alexandre Lacoste, juge en chef et les honorables juges Wurtele et Ouimet partent par le bateau, ce soir, pour Québec, où ils assisteront à l'ouverture de la Cour d'appel.

* * *

M. Arthur Durieu est arrivé de New-York, ce matin, et s'est mis immédiatement en relations avec le comité provisoire qui a recueilli les souscriptions pour la formation d'une troupe de comédie et d'opérette.

* * *

MM. O. Auger, H. Archambault et G.-G. Foster ont été nommés commissaires enquêteurs, par le procureur général pour s'enquérir des réformes à faire au palais de justice.

* * *

La "Presse" relatait, le 1er octobre 1906, il y aura 20 ans demain:

Sa Grandeur Mgr Z. Racicot a béni, hier, l'orphelinat Saint-Arsène, des Frères Saint-Gabriel, établi à Villeray. A cette occasion, la population de cet endroit a été témoin d'imposantes cérémonies.

* * *

La Commission du Transcontinental demandera des soumissions, dans quelques jours, pour la construction d'un autre tronçon de chemin de fer, sur la ligne principale.

* * *

Le chef de police, M. Olivier Campeau, est revenu de son voyage à Chicago, avec nos édiles, enchanté de la visite qu'il a faite à la métropole centrale de la république voisine.

* * *

On lisait dans la "Presse", le 30 septembre 1916, il y a 10 ans, aujourd'hui :

Les travaux préliminaires des fondations de la future Ecole Normale de Nicolet, dont les RR. SS. de l'Assomption vont bientôt doter cette ville, sont commencés, la semaine dernière, rue du Palais. Cette bâtisse coûtera environ $175,000.

* * *

M. Antoine Beaudry a été nommé maître de poste, à Saint-Jérôme. Le nouveau titulaire est le père de M. C.-Albert Beaudry, le comptable-expert bien connu, à Montréal, et le beau-père du notaire J.-V. Léonard, échevin de Saint-Jérôme.

* * *

Une dépêche de Londres annonce que pendant le mois de septembre, les Anglais ont perdu plus de 3,800 hommes chaque jour. Sur tous les fronts, pendant le mois de septembre, 5,439 officiers et 114,110 soldats anglais ont été mis hors de combat.

Tribune libre

A l'éditeur de la "Presse".

Vu qu'on ne peut s'entendre sur le nom que le pont Montréal-Rive Sud doit porter, je voudrais suggérer que le nom "Pont-Union" soit adopté, vu que ce pont est construit par les gouvernements fédéral, provincial et municipal. C'est-à-dire que ces gouvernements se sont mis ensemble pour sa construction.

F. RAIMBAULT,
Lyster Station, 28 sept. 1926.

Contre Rhumes de Poitrine

Soulagez la douleur et l'oppression en frictionnant vigoureusement la poitrine avec le BAUME BENGUE. Sa chaleur pénétrante activera la circulation et contribuera vite à dégager la congestion. Merveilleux contre tout malaise ou douleur.

175p

BAUME BENGUE (ANALGÉSIQUE)

Le Baume Original 1/2c

Pour échantillon gratuit
Envoyez 10c. pour couvrir les frais d'empaquetage et de poste à The Leeming Miles Co. Ltd., Montréal.

Lait Sain
Pour Bébés, Invalides et Vieillards

Nourrissant, digestible, pas de cuisson.
Evitez contrefaçons et substituts
NE L'ACHETEZ QUE DANS LA BOUTEILLE RONDE — L'ORIGINAL

Pour Combattre la Tuberculose!

Ceux qui sont faibles de poitrine, qui contractent facilement des rhumes devraient employer le célèbre tonique des Poumons, le VIN MORIN Creso-phates, s'ils veulent se préserver de la tuberculose.

Dr. Ed. Morin & Cie., Limitée QUEBEC

VIN MORIN
CRESO-PHATES

elle mousse
Un rince bouche

Cette agréable sensation de fraîcheur que laisse la pâte dentifrice Minty dans la bouche est attribuable aux merveilleuses propriétés de sa mousse écumante. Minty est non seulement un dentifrice; il constitue aussi une lotion pour la bouche.

pâte dentifrice Minty 60F

POURQUOI PLUS? 25¢

Lisez les annonces de la "Presse"

GRANDE VENTE A RABAIS

Comme toujours Messier vous offre des nouveautés à des prix d'occasions. Venez à nos magasins vous convaincre des belles valeurs que nous mettons en vente. Nos prix défient toute compétition.

CREPE "RAINBOW" pure soie. 1750 vgs, 40 pcs de large. Haute nouveauté pour toilettes, grande variété de nuances. Qualité ne se froissant pas et ne s'échiffant pas. Valeur de 2.50 la vg pour **1.95**

2800 VGS DE CREPE DE CHINE pure soie, 40 pcs de large. Grand choix de teintes nouvelles et ordinaires. Dernière occasion de vous procurer cette qualité à ce prix. Rég. 1.69 la vg pour **1.29**

SPECIAL POUR VENDREDI

800 vgs de CORDEROY DE VELOURS, grosses côtes, 36 pcs de large. Grand choix de nuances, très en demande pour robes de chambre et manteaux de fillettes. Valeur de 1.50 la verge pour **69c**

DRAP SUEDINE PURE LAINE. Importation de Pologne, pour manteaux. Qualité très rare pour ce tissu. Nuances: bleu prusse, chamois, henna, royal, castor, bleu de Chine, bleu marin, aussi noir. Prix spécial, la verge **3.95**

1250 vgs de DRAP uni ou de fantaisie, pour manteaux. Toutes les couleurs et qualités. Val. de 1.95 à 2.49 la vg pour **1.49**

CAMISOLES D'HIVER POUR DAMES. Manches courtes et sans manches. Encolures très joliment finies. Caleçon semblable. Le morceau **75c**

CAMISOLES ET CALEÇONS BOUFFANTS. Grandeurs pour dames. Tricot pesant, fini uni ou rayé de soie. Assortiment complet de grandeurs. Le morceau **1.00**

BAS SOIE ET LAINE. Importation des meilleurs fabricants d'Angleterre. Effets quadrillés. Nuances: gris beige, bleu, brun, aussi noir. Pointures 8½ à 10. Rég. 2.00 la paire pour **1.50**

LOT DE SOUS-BAS COULEUR CHAIR. Bas de confection spéciale pour mettre sous vos bas de soie. Pointures 8½ à 10. Rég. 75c la paire pour **43c**

GANTELETS EN CHEVREAU FRANÇAIS POUR DAMES. Poignets courts, jolis dessins brodés ou perforés. Couleurs désassorties. Pointures 6¼ à 7¼ Qualité de 2.50 la paire pour **1.39**

KIMONOS EN CREPON. Belle qualité, garnis de biais de satin et de jolis points de fantaisie. Grandeurs désassorties. Très spécial, chacun **2.19**

VESTES EN LAINE BROSSEE POUR DAMES. Nuances: drab, devant de fantaisie, finies avec collet et poches. Très nouveau. Spécial chacune à **3.49**

Grande Vente de RUBAN pour LINGERIE de couleurs, bleu et 8 teintes de rose. Largeurs assorties. Prix spécial, la verge **5c**

20 pièces de FLANELLETTE RAYEE, 27 pcs de large. Rayures assorties pour sous-vêtements. Prix de **VENDREDI,** la verge **15c**

20 pièces d'EDREDON de FLANELLETTE, 27 pcs de large. Patrons assortis pour robes de chambre. Prix d'économie, la verge **45c**

COTON JAUNE, 41 pcs de large. Excellente valeur pour draps. Très spécial, la verge **25c**

BLOUSES POUR GARÇONS. Chambrai bleu pâle, mauve, drab ou gris, aussi rayures de fantaisie. Ages 8 à 14 ans, chacune **59c**

PANTALONS pour GARÇONS. Tweed gris avec rayures, 2 dessins au choix et grandeurs 24 à 33. Valeur de 2.25 la paire, pour **1.69**

CHAUSSETTES EN CACHEMIRE DE FANTAISIE. Grand choix de nouveaux dessins. Grandeurs 10, 10½, 11. Prix très spécial, la paire **98c**

COMBINAISONS CREMES, tricot par côtes avec rayures de soie. Grandeurs 34 à 44. Prix spécial, chacune **1.49**

500 PANNEAUX EN POINT TOSCAN, 36 pcs de large par 2¼ vgs de long. En blanc ou en beige. Scalopé dans le bas avec frange. Choix de dessins. Prix très spécial, chacun **69c**

COUPONS DE CRETONNE, JUSQU'A 12 VGS. Dessins fleuris ou imitation de tapisserie pour rideaux ou couvertures de meubles. Rég. 50c et 60c la verge, pour **39c**

MAGNIFIQUE SOIE ARTIFICIELLE, 50 pcs de large. Couleurs combinées pour draperies: vieux rose et bleu, doré et vieux rose, brun sur fond noir, etc. Rég. 3.00 la verge. Très réduit à **1.69**

CARPETTES AXMINSTER ANGLAISES sans coutures, 3 x 4 vgs de long. Valeur régulière de 33.00. Réduit à **19.00**

50 rouleaux de PRELART. Nouveaux dessins pour chambres, salles à manger et cuisines. Qualité parfaite. Largeur 2 vgs. Spécial à, la verge **49c**

COUPONS ET PRELART A LA VERGE. Couleurs et dessins assortis. Largeur de 2 vgs. Qualité de 50c et 75c. Très réduit à, la verge **39c**

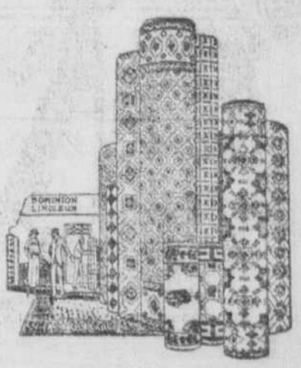

MAGASIN OUVERT LE VENDREDI ET LE SAMEDI SOIR

TOUJOURS MEILLEURE QUALITE

Le M. Messier

TOUJOURS MEILLEUR MARCHE

AMHERST 2143 — 839-851 AVE MONT-ROYAL EST — ANGLE FABRE

CONVICTION QUE LORD CLARENDON RAPPORTE

(Du correspondant de la PRESSE)

Québec, 30. — Lord Clarendon, sous-secrétaire d'Etat pour les Dominions dans le ministère Baldwin, envoyé officiellement au Canada par le gouvernement anglais pour étudier sur place la question de l'immigration, est reparti, hier après-midi, pour l'Angleterre, à bord de l'"Empress of France", après un séjour de trois mois en notre pays. Le distingué diplomate a parcouru le Canada, d'un océan à l'autre.

Dans chaque province du Dominion, il a visité les familles d'immigrants anglais établies au Canada depuis quelques années, et il repart pour Londres avec la ferme conviction que l'immigration vers notre pays doit être poussée très activement et que les gouvernements impérial et fédéral devraient se donner la main pour établir ici des fermiers de bonne foi, des cultivateurs avertis, en somme des immigrants dignes de devenir de vrais et bons Canadiens.

Les complications de l'affaire McPherson

Los Angeles, Cal., 30. — Le procureur de district Asa Keyes se proposait aujourd'hui d'appeler Mme Lorraine Wiseman-Sielaff, la fameuse "Miss X", comme témoin dans l'enquête préliminaire sur les actes de Mme Aimée Semple McPherson et de sa mère, Mme Julia Kennedy, pour essayer de prouver que l'histoire de l'enlèvement de l'évangéliste avait été absolument inventée. Le procureur compte aussi le témoignage de Mme Sielaff pour prouver l'accusation de conspiration criminelle contre Mme McPherson et sa mère.

NOUVELLES DE QUEBEC

(Du correspondant de la PRESSE)

Québec, 30. — Hier soir, Sa Grandeur Mgr J.-A. Langlois, évêque capitulaire de Québec, s'est rendu dans la paroisse de Notre-Dame de Grâce, la plus jeune des paroisses de Québec, et a présidé la bénédiction d'une statue de la sainte Vierge. Il a fait ensuite le sermon de circonstance.

* * *

C'est demain que s'ouvrent les cours réguliers de l'école normale supérieure. Ces cours commencent, cette année, par ceux du grec, qui seront donnés par M. l'abbé Croissant. Ils seront suivis des cours de littérature latine, donnés par M. René Levesque, puis des cours de littérature latine, donnés par M. René Levesque, puis des cours de littérature française, par M. Henri Gaillard de Champris.

* * *

Parmi les nombreuses demandes qui viennt d'être faites à la Commission des services public, on remarque celle qu a trait à la construction d'une gare de chemin de fer, sans le district minier de Rouyn. La municipalité de Rouyn fait une forte pression pour que cette gare soit érigée sur son propre territoire, pendant que la ville de Norranda veut qu'elle soit érigée de son côté.

* * *

L'"Association of Edison Illuminating Companies" est la dernière des nombreuses organisations américaines qui aient choisi Québec, cette année, pour un congrès annuel. Cette puissante compagnie américaine a envoyé un grand nombre de délégués, ici, mardi, et ces délégués se sont réunis deux fois par jour, au château Frontenac pour discuter les intérêts de leur association. Ce congrès se terminera, ce soir, par un banquet. A ce dîner se fera entendre le célèbre violoniste Zimbalist. Le président de l'association est M. Samuel Ferguson.

* * *

Me Armand Lavergne, vient de requérir un bref de sommation contre un contribuable de Saint-Paul du Buton, comté de Montmagny. Il réclame une indemnité de $5,000 pour des propos qu'il dit diffamatoires. Il reproche au défendeur de l'avoir indûment accusé de toucher $100 par discours qu'il faisait, durant la dernière campagne électorale, et de ne pas être un candidat sérieux. C'est à Saint-Thomas de Montmagny, le 23 septembre que ces paroles auraient été prononcées.

* * *

L'évaluation des récoltes endommagées par l'élévation du niveau des eaux du lac Saint-Jean, ordonnée par le gouvernement provincial, se poursuit avec succès, par les agronomes nommés par l'hon. J.-E. Caron, récemment, et qui sont MM. Georges Bouchard, professeur à l'école d'agriculture de Sainte-Anne de la Pocatière, et Henri Plourde, de Saint-Jérôme. Plusieurs cultivateurs de Saint-Méthot, de Saint-Gédéon et de Saint-Félicien ont déjà reçu plein dédommagement pour les pertes qu'ils ont subies. La Duke-Price Power Ltd semble vouloir presser le paiement des dommages, afin de procéder ensuite à l'achat des terrains immergés et devenus impropres à la culture, par l'infiltration de l'eau.

LE R. P. PROULX, O. P., VEUT CONSACRER SA VIE AUX MISSIONS

(Du correspondant de la PRESSE)

S.-Hyacinthe, 30. — Hier matin, le R. P. Gonzalve Proulx, O.P., provincial des Dominicains au Canada, a donné sa démission et s'est offert au général de sa communauté, pour faire l'apostolat dans les missions étrangères. Le chapitre de la communauté s'est réuni, hier matin, au monastère de S.-Hyacinthe, afin de choisir un successeur au R. P. Proulx. La nouvelle nomination devra être approuvée par le général de la communauté et ne pourra être annoncée que dans une quinzaine de jours.

Le R. P. GONZALVE PROULX, provincial des Dominicains, au Canada, qui vient de donner sa démission, pour se consacrer à l'oeuvre des missions.

Le R. P. Proulx avait jété nommé provincial, en juillet 1923, en remplacement du R. P. Alphonse Langlais, O.P. Il est né à S.-Pie de Guise, comté d'Yamaska, le 28 octobre 1886, et a fait ses études classiques au séminaire de Nicolet. Il est rentré chez les Dominicains, à S.-Hyacinthe, en 1909, et fit ses études théologiques à Ottawa, puis à Rome, d'où il revint docteur en philosophie et en théologie.

QUESTIONS QUE CES MEDECINS ETUDIENT

(Du correspondant de la PRESSE)

Québec, 30. — La réunion générale annuelle des gouverneurs du Collège des médecins et chirurgiens de la province s'est terminée, hier après-midi, après avoir duré deux jours. Les deux dernières séances des gouverneurs, celle d'hier matin et celle d'hier après-midi, ont été fort bien employées. Les médecins ont étudié un grand nombre de questions. Ils ont discuté, entre autres choses, certains amendements à la loi des accidents du travail et à la loi des dispensaires, qu'ils voudraient soumettre à la prochaine session de la législature.

Pour ce qui est de la première, les gouverneurs du Collège des médecins et chirurgiens voulaient faire insérer une clause permettant aux blessés de choisir leur médecin. Quant aux dispensaires, ils ont un projet à soumettre, pourvoyant à la régularisation du fonctionnement de ces institutions. Aucune décision n'a été prise encore, au sujet de ces différentes questions.

Réunion du cabinet

(Du correspondant de la PRESSE)

Québec, 30.—Le cabinet provincial a siégé, hier midi, au parlement, sous la présidence de l'hon. L.-A. Taschereau. Plusieurs ordres-en-conseil ont été adoptés, dont un pour réorganiser le bureau d'enregistrement de Beauceville, M. Fauteux, régistrateur, ayant démissionné, son conjoint, M. P. Angers, a été maintenu au poste de régistrateur de Beauceville.

CHIFFRE INTERESSANT

Varsovie, 30. — Les impôts et les monopoles ont fourni pendant le mois d'août 132 millions de zlotys, dépassant de 24 millions les prévisions.

LES DELIBERATIONS DES ECHEVINS DE LA VILLE DE JOLIETTE

(Du correspondant de la PRESSE)

Joliette, 30—La séance d'hier soir, du conseil municipal de Joliette fut particulièrement intéressante. Son Honneur le maire J. Emery Ladouceur, présidait. Y assistaient, les échevins Jean-Baptiste Fontaine, Léonard-H. Read, Zénon Bellerose, Hector Mainville, Alphonse Paquin, Georges Chevalier et Arvin Grenier.

Me Maurice Tellier, au nom de la Symphonie de Joliette, a demandé l'usage de la salle publique du marché tous les vendredis soirs pour ses exercices de musique. Ce corps est sous la direction de M. Emile Prévost et a déjà donné de beaux concerts. Le conseil se rend avec plaisir à cette demande. Plus de cinquante musiciens locaux forment l'effectif de cette symphonie.

TRAVAUX DEMANDES

M. J. Latendresse, du village S.-Charles, demande la pose des puisards additionnels dans les rues qui rejoignent la rue S.-Charles-Borromée et d'installer des lampes additionnelles dans quelques rues de ce quartier. L'ingénieur de la cité, M. Hervé, est chargé de faire une enquête à ce sujet.

Le conseil, sur la plainte de M. Goulet, qui déclare qu'il a été taxé locativement sur un loyer plus haut que celui qu'il paie véritablement, a chargé l'inspecteur de la ville de faire une enquête et le rôle sera ensuite modifié si la plainte est bien fondée.

Le chanoine J.-Alphonse Piette, curé de la Cathédrale, demande pour l'édifice de la salle paroissiale une exemption de taxes. Cette institution a été créée pour des fins sociales et particulièrement pour l'éducation de la jeunesse. M. le maire est d'opinion qu'il s'agit purement d'une salle publique sociale et qu'en conséquence cette demande devrait être accordée. Le conseil accorde cette exemption.

La compagnie des Zouaves de cette ville obtient pour le 14 octobre prochain l'usage de la salle du marché pour une séance dramatique et musicale.

LES LISTES ELECTORALES

L'audition des plaintes contre la liste des électeurs parlementaire aura lieu le 13 octobre.

Les travaux exécutés à l'hôtel de ville depuis le printemps dernier seront bientôt terminés. Le conseil fera aussi tapisser toutes les salles de l'hôtel de Ville.

Le conseil a nommé un comité, qui est chargé de former une galerie des portraits de tous les Maires de notre ville, depuis sa fondation.

Sur la recommandation de l'ingénieur de la cité, un tuyau à l'eau de six pouces sera placé dans la rue S.-Joseph entre les rues S.-Louis et S.-Viateur.

Hôte de l'Association de la jeunesse libérale

A son 42e dîner-causerie qui aura lieu mercredi prochain le 6 octobre, à 7 h. p.m. au Club de Réforme, l'Association de la jeunesse libérale de Montréal aura comme hôte d'honneur d'Etat, et comme conférencier, M. Armand Lebeau.

VOYAGEURS AMERICAINS ATTENDUS A MONTREAL

Des représentants de la Chambre de Commerce et autres citoyens influents d'Asheville, Caroline du Nord, au nombre de 200, arriveront au Canada demain pour un court séjour. Hier, les voyageurs étaient à Washington; demain matin, ils seront à Suspension Bridge, où leur train sera confié au chemin de fer national du Canada, sur le réseau duquel ils voyageront dans Ontario et Québec et jusqu'à Portland, Maine.

Les visiteurs arriveront à Ottawa samedi, à 7 h. a.m. Ils visiteront le Parlement et autres points d'intérêt et partiront pour Montréal dans l'avant-midi. Ils seront dans la métropole jusqu'à minuit, heure de leur départ pour Québec, où ils passeront le dimanche.

MEURTRE D'UN PRETRE

Hankéou, 30. — Le Père Marquez, prêtre espagnol appartenant à la mission franciscaine, a été tué par des soldats chinois.

MORT D'UN ECRIVAIN

Paris, 30. — L'écrivain béarnais Charles de Bordeu vient de mourir à Abos. Il était âgé de 69 ans et avait passé toute sa vie loin de Paris.

La Maison de Gros
J. Bourdeau
& FILS, Limitée

Ouvre la saison des fourrures avec des modèles qui ont un succès merveilleux.

Ce succès ne s'arrête pas seulement à Montréal; il s'étend par tout le Canada où nos fourrures ont toujours été recherchées pour leur qualité et la beauté de leurs styles et de leur fini.

Nous invitons cordialement le public à notre magasin de gros.

Notre choix est pratiquement illimité. Vous avez la certitude d'obtenir les fourrures désirées à de véritables prix de gros, avec en plus la satisfaction d'une garantie sans réserve de l'une des maisons de gros les plus responsables du Canada.

J. Bourdeau
& FILS, Limitée
FOURRURES EN GROS
428 rue St-Pierre
En face de l'édifice Board of Trade

C'EST NOTRE ANNIVERSAIRE

Offres intéressantes pour nos clients cette semaine

PECHES FRAICHES. Vendredi, le panier 75c

POULETS CHOISIS—des MILLIERS à VENDRE
Poulets pour rôtir, lb . . . 37½c — Poulets pour bouillir, lb . . 28½c

AGNEAU DU PRINTEMPS
Devant . . . . . 15c — Gigot 28½c

6,000 QUEUES de BOEUF FRAICHES, la lb 10½c
TRIPE FRAICHE, lb 10c — 3 lbs 25c

JEUNE BŒUF SPECIAL, TRES TENDRE
Longe . . . . 15½c — Surlonge . . . 22½c

Beaucoup d'autres comestibles. Vous êtes cordialement invités à nous rendre visite cette semaine.

A. MARTIN LIMITED
MAGASINS PAR TOUTE LA VILLE

PUTNAM

TEINTURES inaltérables

Emploi plus facile, succès infaillible

Robes, manteaux, costumes, rideaux, dessus de coussins, etc.—teints simplement et rapidement. Couleurs inaltérables en faisant bouillir. Jolies teintes en plongeant simplement. Pas de frottage ni de désagréable manipulation. Le même paquet teinte ou teint toutes sortes de tissus en une seule opération. Prix 15 sous chez votre pharmacien seulement. Servez-vous du Décolorant de Putnam pour enlever la couleur ou les taches.

Brochure illustrée gratis: Comment embellir mille et une choses dans la maison ou la garde-robe.

S'adresser Dept. N.

MONROE DRUG Co., QUINCY, ILL.

Grise inutilement

EN effet personne n'a besoin de grisonner ou de garder des cheveux gris. Les femmes modernes, qui veulent rester jeunes, emploient Brownatone dès qu'elles voient apparaître des cheveux gris. Brownatone est recommandé partout par des milliers de femmes et de pharmaciens. Il teint les cheveux gris, blancs ou chatnés en n'importe quelle couleur. Il est d'emploi facile, aussitôt comme un shampooing, ne change pas et ne tiraillit pas au lavage. Il laisse les cheveux souples et remplis de vitalité. Seuls les cheveux qui poussent ont besoin de nouvelles applications. Deux couleurs, nuances du blond pâle au noir, 50c et $1.50, aux comptoirs de toilette et dans les pharmacies. Envoyez 10c pour avoir une bouteille d'essai. The Kenton Pharmacal Co., 1515 Stearns Bldg., Windsor, Ont.

GARANTI ANODIN

BROWNATONE
Teint cheveux gris toute nuance

COHEN'S
LIMITEE
569 STE-CATHERINE EST
4 PORTES A L'EST D'AMHERST

Vous n'avez qu'à dire:
"Mettez cela à mon compte"
Cela fait partie de notre service. Vous donnez un léger acompte et vous payez le solde par versements minimes au fur et à mesure de vos revenus. L'acompte même vous met en possession de l'article.

DOLLAR

Vous n'avez qu'à Dire: METTEZ CELA A MON COMPTE

Nous vous conjurons de ne pas attendre que la saison soit avancée. Faites votre choix IMMEDIATEMENT, pendant que nos assortiments sont des plus variés. Recourez à notre mode de paiement économique et vous aurez l'usage de vos vêtements toute la saison.

Nous croyons que le crédit est une bonne institution et nous faisons confiance à ceux qui le méritent, leur accordant des facilités de paiement à leur convenance. Achetez donc ce qui vous plaît, nous sommes certains que nos modèles vous siéront et que nos prix vous enchanteront.

Manteaux de Fourrure

En seal Chapal, doublés de brocart français, entièrement entredoublés. Prix spécialement réduit de $145 à $105

FACILITES DE PAIEMENT SI DESIRE

Seal français, collet et poignets en écureuil canadien, doublure satin broché français. Bonne valeur à $195

MANTEAUX POUR DAMES ET DEMOISELLES

Manteaux pour dames en point d'aiguille américain, doublés de crêpe marocain ou de satin broché de Belgique, garnis de mouflon ou d'écureuillette française. Tailles: 16-44. Nuances: marine, noir, bleu, pécan, vin, brun or et brun chocolat. PRIX: 29.50, 32.50, 37.50, 42.50, 52.50.

Manteaux en suédine anglaise, doublure satin de luxe, garniture opossum américain, mendel et moufflon. Tailles 16-46. Prix: 24.50, 27.50, 29.50, 32.50, 37.50

Manteaux quadrillés de différentes nuances, doublure satin, garniture raton chinois. Prix, cette semaine. $19.45

COMPLETS ET PALETOTS POUR HOMMES
CETTE SEMAINE SEULEMENT.

Tweeds anglais de différentes couleurs, modèles droits et croisés, bonne doublures, poches spéciales faites pour durer. Tailles 34 à 42. Prix $24.50

COMPLETS ANGLAIS bleu indigo, garantis pure laine, pour hommes et jeunes gens, modèles droits et croisés, doublés en alpaca, bonne doublure de manches, poches faites pour durer. Tailles 34 à 44. Prix . . . . . $29.50 — $37.50

PALETOTS D'AUTOMNE pour HOMMES ET JEUNES GENS ainsi que slip-on en tweeds de fantaisie d'Angleterre et d'Ecosse, spécialement appropriés pour paletots. Tailles: 33-44. Prix: $15.50, $18.50, $21.50, $24.50, $29.50 et $32.50

COMPLETS ET PALETOTS POUR GARÇONNETS

Complets en tweeds anglais pour garçonnets, 4 articles: veston, gilet, culotte et pantalon. Excellente durée. Tailles 25-35. $8.50-$14.50

Paletots pour garçonnets. Grande variété $9.50 et plus.

OUVREZ UN COMPTE VOUS Y TROUVEREZ PROFIT

Feuilleton illustré de la "Presse"

Le Page Rose

ROMAN DRAMATIQUE

PAR

PAUL SEGONZAC

Reproduction de la Presse Associée

17 (Suite)

—Je le sais, monsieur le ministre; je sais à quoi je m'expose en m'attaquant aux combinaisons allemandes, et toutes mes réflexions sont faites là-dessus...

—Vous ne craignez pas la mort?

—La mort n'est rien, quand on meurt pour la France, pour cette France dont le nom pleurait dans le dernier soupir de mon grand-père, le roi de Rome: si je dois succomber au cours de la mission que je vais remplir, je mourrai en bénissant la France!

Le ministre tendit la main:

—Merci, monsieur! On pourra discuter vos origines; personne ne contestera que vous ne soyez un digne fils de France!

Mais, insistant sur cette fin possible du jeune ingénieur, il demanda encore:

—Vous avez sans doute une famille?

—Non, monsieur le ministre. Depuis la mort de ma mère, je suis seul au monde...absolument seul.

—A votre âge!...

—A mon âge, monsieur le ministre, on est généralement marié ou l'on songe à se marier et l'on a une fiancée. Moi, je n'ai personne, ni femme, ni fiancée, ni amie; j'ajoute que je ne me marierai jamais...

—Je devine dans cette déclaration quelque engagement mystérieux...

—Je ne suis engagé qu'avec ma destinée, monsieur le ministre, ma destinée et les devoirs que me fait ma naissance....

—Ne sauriez-vous donc remplir ces devoirs en ne restant pas célibataire?

—Le jour, monsieur le ministre, où l'on appartient à sa femme, on ne s'appartient plus...Croyez que, sur ce point aussi, toutes mes réflexions sont faites... Aussi bien, j'ajouterai quelque chose qui va sans doute vous faire sourire.... Il s'agit d'une prédiction.... une prédiction qui fut faite au duc de Reichstadt et à ma grand'mère, dans le parc de Schœnbrunn, par une bohémienne; la voici, telle que je l'ai retrouvée dans les papiers du capitaine Dumoulin, mon arrière-grand-père, qui la tenait sans nul doute de sa fille Francine: "Gentil seigneur, et vous, belle enfant, vous connaîtrez le grand bonheur d'aimer, mais il sera très court et vous n'y survivrez qu'à peine. Et il en sera de même de tous ceux qui seront venus de vous: ils s'en iront dès qu'ils auront connu le grand bonheur..."

Le jeune ingénieur récitait là, textuellement, les paroles que le mystérieux manuscrit de M. Béric faisait tomber des lèvres de la bohémienne.

Et il terminait:

—J'ajoute que la prédiction s'est vérifiée, monsieur le ministre...

—Vérifiée?... Ah! oui, pour votre grand'mère. Vous m'avez dit, en effet, qu'elle était morte en donnant le jour à votre père...

—Oui, monsieur le ministre, et un an après le duc de Reichstadt s'éteignait à son tour. Et enfin, mon père qui s'était marié fort tard, à cinquante-trois ans, et ne s'y était décidé que pour ne pas s'en aller de ce monde sans laisser derrière lui quelqu'un pour le continuer, mon père mourut lui-même un an après ma naissance...

—Pures coïncidences, monsieur Dumoulin! Un cerveau comme le vôtre ne saurait admettre une seconde que la prédiction de la bohémienne soit pour quelque chose dans ces morts prématurées...

—Eh! non, monsieur le ministre, je ne crois pas aux prédictions, j'ai plutôt envie d'en rire et je suis convaincu qu'il n'y a pas autre chose à faire: et cependant...

—Celle-là éveille en vous et malgré vous une appréhension...

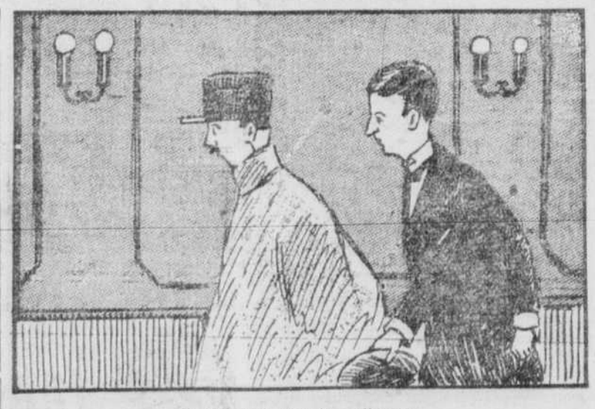

Il suivit le garde très docilement.

—C'est cela monsieur le ministre... une appréhension facile à surmonter, d'ailleurs, et qui n'est pour rien dans ma résolution de rester garçon. La vérité, je vous l'ai dite: je ne m'appartiens pas, j'appartiens à ma destinée et aux devoirs que m'ont créés mes origines...

Et, comme s'il en eût, à la fin, éprouvé une souffrance, Dumoulin trancha:

—Je vous en prie, monsieur le ministre, bornons là cette digression inutile; revenons à ma mission...

—D'autant plus volontiers, fit aussitôt l'Excellence, que j'ai une dernière et très grave condition à vous poser!...

—J'écoute!

—Quoi qu'il advienne de votre entreprise, nous devons ici nous interdire de la connaître. C'est à vos seuls risques et périls que vous allez la tenter...

—D'accord, monsieur le ministre!

—En aucun cas, vous ne pourrez vous donner pour le représentant ou le porte-parole, à quelque titre que ce soit, de la France et de son gouvernement!

—Je me l'interdis formellement!

—Et enfin, rentré en France, si vous pouvez y rentrer, vous vous interdirez également d'invoquer ici votre geste patriotique et vos origines; vous resterez pour tous le simple citoyen François Dumoulin et vous ne serez allé en Autriche que pour vos affaires personnelles.

—Je le jure! monsieur le ministre.

—Bien, j'enregistre votre serment. Vous comprenez pourquoi, n'est-ce pas, j'ai insisté là-dessus?...

—Oui, monsieur le ministre; la politique, la...

—Chut!

—Soyez tranquille! Je n'en ai jamais fait, je n'en ferai jamais. Laissez-moi, d'ailleurs, vous le jurer — car vous pourriez penser le contraire: nul ne respecte plus que moi le gouvernement que mon pays s'est donné; démocrate convaincu, je n'ai qu'un but, qu'une passion: servir la République qui incarne aujourd'hui la France, et je la sers de mon mieux, en gardant pour moi, dans le secret de mon culte de famille, le nom historique que je n'ai pas le droit de porter. Vous êtes le premier à qui je révèle mes origines. Même pour mon directeur, M. Merry, qui est pour moi le meilleur des amis, je ne suis que l'ingénieur François Dumoulin, fils de ses oeuvres comme lui-même. La seule orgueilleuse satisfaction que je me soit donnée réside dans la marque de fabrique que j'ai fait adopter pour nos avions...

—Et cette marque?

—Deux ailes d'aigle. J'ai tenu à placer nos oiseaux artificiels sous l'invocation de l'oiseau d'Austerlitz... Vous savez maintenant pourquoi j'ai fait cela, monsieur le ministre, et vous êtes et resterez seul à le savoir...

Le ministre inclina la tête, puis conclut:

—Vous avez l'intention de vous rendre directement à Vienne, n'est-ce pas?

—Oui, monsieur le ministre.

—Et vous vous proposez de partir...?

—Aujourd'hui même, ce soir: vous savez comme moi, mieux que moi, que l'heure presse...

—Veuillez revenir ici dans l'après-midi et faire passer votre carte à mon chef de cabinet: il vous attendra pour vous donner vos passeports.

Et, non sans émotion:

—Bonne chance, monsieur!

—Merci, monsieur le ministre.

Tout était dit.

François Dumoulin gagna la porte et disparut.

Le ministre l'avait suivi des yeux.

—L'arrière-petit-fils de Bonaparte! murmura-t-il quand la porte se fut refermée. Si je racontais cela à mes collègues du cabinet, aucun d'eux n'y voudrait croire. Et pourtant!...

Ce matin, le patron était d'une humeur à faire prendre la fuite à tout son personnel. Dix heures et demie, et son ingénieur, la lumière de cette belle usine dont il était lui-même la grande cheville ouvrière, n'avait pas encore paru à son bureau!

—Grand Dieu! Grand Dieu! qu'est-ce qu'il m'arrive là!

Le patron était du peuple. Il avait débuté, au sortir de la laïque, par être apprenti mécanicien. Promu ouvrier, il s'était lassé un jour de tarauder et de limer toujours les mêmes pièces, et il avait résolu de prendre son vol, de le prendre doublement, au propre et au figuré: il s'était lancé dans l'aviation qui n'était encore qu'un sport pour têtes brûlées.

Merry, devenu pilote, avait fait merveille, cueilli des brassées de lauriers, tenté le premier et réussi des raids réputés impossibles, qui lui avaient valu une célébrité mondiale — si bien qu'un matin, à l'aérodrome dont il était l'as, quelqu'un était venu lui proposer, réveillant dans l'aviateur l'ouvrier mécanicien de jadis:

—Dites donc, Merry, est-ce que ça ne vous chanterait pas d'être à la tête d'une usine où l'on fabriquerait des appareils qui porteraient votre nom?

Trois mois après, l'usine fonctionnait, créée et dirigée par l'ex-aviateur et produisait à elle seule la moitié des appareils jetés sur le marché.

Mais la quantité ne pouvait suffire au feu sacré du brave Merry; la fièvre du mieux le dévorait.

—Il faut que j'arrive à construire l'appareil modèle, le dernier mot du bien; il faut que je trouve quelque chose...

Un jeune ingénieur se présenta qui avait, lui aussi, la passion de l'aviation, et, en plus, la science qui manquait à Merry et des idées neuves dont l'audace devait séduire l'ancien as.

Merry le prit au mot:

—Je vous attendais! Allons-y!

Dès l'entrée en fonctions du nouveau venu, la production se transforma; les appareils connus se perfectionnèrent, d'autres modèles surgirent, véritables oeuvres d'art et de précision dont la puissance fit éclater aux yeux de tous la grandeur du rôle promis à ces oiseaux merveilleux.

Cet ingénieur qui avait donné un corps précis aux rêves nébuleux de Merry, c'était François Dumoulin.

Or, depuis six ans tout à l'heure qu'il était à l'usine, voici que, ce matin pour la première fois, il laissait son bureau vide — et, pour employer une locution chère à l'ancien ouvrier, Merry gueulait comme un putois.

Il gueula même quand Dumoulin parut enfin:

—Grand Dieu! Il était temps; j'allais foutre la boîte en l'air!

(A suivre)

La victoire de M. Théodule Rhéaume...

Suite de la page 13

neur faisait un agréable contraste avec l'attitude de saule pleureur qu'avait prise son adversaire attitude qui a conduit celui-ci... au cimetière.

Je me souviens qu'à la première assemblée tenue à Lachine, dans cette même académie Piché où nous sommes aujourd'hui. M. Rhéaume, s'adressant aux dames, s'écriait : "Ma victoire, je la vois luire dans l'éclair de vos beaux yeux, mesdames". Eh bien, l'on peut dire que voilà un éclair qui ne trompe pas, et ce même éclair je le vois luire, encore plus vif, encore plus étincelant ce soir, non parce qu'il prévoit, mais qu'il célèbre le triomphe, dans tous les yeux féminins qui sont ici.

Mesdames et Messieurs, le maréchal Rhéaume, qui est notre Foch à nous, adressera lui-même ses remerciements au vaillants généraux, canadiens et soldats de Jacques-Cartier dont le zèle et le dévouement lui ont permis de remporter cette seconde bataille de la Marne, et sans attendre plus longtemps, mesdames et messieurs, levons nos verres au héros de cette mémorable soirée.

M. J.-S.-A. ASHBY

M. Ashby, ancien maire de Lachine, ajouta quelques remarques éloquentes à l'adresse de M. Rhéaume, dont il fit l'éloge. Puis il rendit hommage à Mme Théodule Rhéaume, à M. Marchand, à l'épouse de ce dernier, ainsi qu'à M. Léopold Léger, organisateur électoral de M. Rhéaume, qui fut l'un des principaux artisans de la victoire de Jacques-Cartier.

De magnifiques gerbes de fleurs furent présentées à Mmes Rhéaume, Marchand et Léger, en reconnaissance "de leur travail pour la cause libérale".

M. THEODULE RHEAUME

M. Rhéaume fut accueilli par une longue ovation. Il parla en ces termes, son discours étant fréquemment coupé par les salves d'applaudissements :

"Je cherche des mots pour vous remercier convenablement de cette superbe démonstration que j'appellerai sans rivale. Qu'ai-je donc fait pour qu'une pareille réception me soit accordée? Avec le peuple, j'ai fait la bataille du peuple. En effet, c'est bien lui qui triomphait, au soir du 24 septembre, quand le vieux drapeau libéral, chargé de victoires, s'accrochait de nouveau à la forteresse d'Ottawa; alors que Jacques-Cartier, le vaillant comté de Jacques-Cartier, essuyant un front tout couvert de la poussière d'un combat de géant, prenait fièrement sa place au parlement de la nation, parmi les amants de la liberté.

Ce n'est pas une défaite que nous célébrons, c'est le triomphe d'une politique de modération et de justice, le triomphe de la suprématie du parlement, du gouvernement responsable et de l'autonomie canadienne que vous acclamez.

Je me rappelle avoir lu aux Livres Saints qu'il y a un temps pour se taire et un autre pour parler. En étant à mon centième discours depuis deux mois, l'heure de me taire devrait être venue, mais la consigne est de dire quelques mots, et je m'exécuterai avec plaisir.

HOMMAGE AUX DAMES

"Mesdames, vos âmes patriotiques ont tremblé d'amour pour la grande patrie canadienne, que nous défendions. Votre dévouement a été admirable. Il me faudrait mille coeurs pour vous remercier dignement. Je n'en ai qu'un, et il est prisonnier ce soir. Mais, je dois ajouter que sa geolière, en bonne libérale, lui a donné un "ticket of leave" pour la circonstance. J'en profiterai.

Les roses présentées par notre populaire président sont des plus belles mais, franchement, je leur préfère celles qui entourent ces tables hospitalières. Celles-là ne se fanent pas, elles ont pour elles l'éternelle jeunesse et, de plus elles votent. Dans un geste de reconnaissance, je les presse toutes sur mon coeur et je leur dis merci.

INFINIE GRATITUDE

Je me contenterai de dire à nouveau toute ma gratitude à tous les amis qui ont aidé au succès de la cause libérale dans le comté de Jacques-Cartier. Comme représentant de ce comté, je souhaite la plus cordiale bienvenue à tous. Rarement des maîtres de la pensée, des maîtres de la parole se sont trouvés en aussi grand nombre autour d'une table. Encore une fois, soyez les bienvenus. Vos oeuvres dispensent de tout éloge. Notre premier ministre s'est entouré d'une phalange d'hommes d'Etat avertis. Grâce à leur talent, à leur patriotisme éclairé, s'accompliront les hautes destinées que rêvent pour le Canada ses nobles fils.

Je ne veux pas oublier un artisan de la victoire aussi valeureux et dévoué que mon bon ami Léopold Léger. Je me souviens qu'un soir, nous nous trouvions tous deux sur la route de Sainte-Geneviève, à neuf heures du soir. Je lui dis: "Nous n'avons pas dîné, nous n'avons pas soupé..." Et, comme un vieux grognard napoléonien, il me répondit: "Nous mangerons demain!" Voilà comment nous avons obtenu la victoire."

MERCI A LA "PRESSE"

S'adressant à l'hon. M. Rinfret, l'orateur lui souhaite pour l'avenir le succès qui a couronné ses oeuvres du passé. Puis à l'adresse de l'hon. P.-R. Du Tremblay, M. Rhéaume dit: "J'ai un bon mot aussi pour l'hon. M. Du Tremblay, l'un des directeurs du grand journal, la "Presse". Je lui dois de vifs remerciements pour nous avoir ouvert toutes grandes les colonnes de cet incomparable médium de publicité. Je remercie l'hon. M. Du Tremblay d'être venu à ce banquet. Et j'en profite pour dire merci à tous les journalistes qui ont suivi la dernière campagne électorale."

Et M. Théodule Rhéaume termine son discours en parlant des brillantes destinées qui, après la lutte des partis, doivent devenir le partage de toutes les provinces de la Confédération.

L'HON. M. RINFRET

On fait une ovation au nouveau secrétaire d'Etat, l'hon. M. Fernand Rinfret.

Il remercie d'abord M. Rhéaume pour les paroles élogieuses à son adresse, et salue la présence de l'hon. M. Cardin et celle des dames.

Faisant allusion à la dernière campagne, il dit: "On nous a accusés d'avoir été trop violents; aux moyens honteux employés contre nous, il nous fallait bien répondre en conséquence.

"La victoire de M. Rhéaume, dit-il ensuite, fut la plus belle de tout le Canada. Cette victoire du parti libéral fut la victoire de la bonne cause sur la mauvaise.

"Je ne vous parlerai pas du tarif, ni des chemins de fer, ni des taxes, mais je ne crois pas outrepasser mes responsabilités en vous disant que le prochain budget vous apportera une nouvelle preuve de prospérité en diminuant encore les impôts qui ont pesé sur vous durant le régime conservateur."

ELECTION SIGNIFICATIVE

L'hon. M. Rinfret souligne ensuite la signification de la victoire remportée dans Jacques-Cartier et dans tout le Dominion. "Ce ne fut pas seulement la victoire d'un parti ou d'un groupe, mais celle d'une idée, la victoire de la patrie et du sentiment canadien. Quand M. King posa la question devant le peuple, il s'agissait de savoir si le peuple voulait faire respecter son autonomie, ses droits et ses libertés, s'il voulait être maître chez lui ou s'il consentait à subir l'influence étrangère. On a demandé au peuple: Etes-vous citoyens libres ou si vous voulez devenir des esclaves coloniaux, et le peuple de Jacques-Cartier, comme celui de tout le pays, a répondu éloquemment: nous voulons être libres.

"Avec tout le respect que je professe pour le représentant de la Couronne en ce pays, je dois dire, et on me le pardonnera, que quand j'ai vu l'hon. M. King présenter ses nouveaux ministres au gouverneur général, il m'a paru véritablement que c'était le peuple canadien tout entier qui venait au pied du représentant du roi réclamer notre part de droits, de libertés, et que c'était l'affirmation la plus solennelle que nous sommes une nation libre et que nous voulons continuer de l'être."

L'HON. M. CARDIN

L'hon. M. Cardin est ensuite accueilli chaleureusement. Il rend d'abord un tribut d'hommage à M. Rhéaume à l'occasion de sa victoire, et félicite les vaillants lutteurs libéraux du comté de Jacques-Cartier, qui préparèrent un si beau succès. "Quand bien même, dit-il, nous aurions travaillé encore plus énergiquement, nous n'aurions pu obtenir un plus beau succès que celui que vous nous aviez organisé". Le ministre remercie tout spécialement M. Victor Marchand pour le dévouement dont il a fait preuve, ainsi que M. Léopold Léger, qui s'est tant dépensé dans la lutte, et M. J.-A.-A. Leclair qui a donné son loyal appui à M. Rhéaume.

UN VOTE DIGNE

"La victoire que nous venons de remporter, dit-il, doit nous réjouir particulièrement parce qu'elle a vengé le chef du parti libéral. Vous avez en même temps fait comprendre à tous les insulteurs des hommes publics que vous ne voulez plus de campagnes de calomnies, que vous voulez entendre discuter des choses publiques. La province de Québec n'a pas voté sous l'empire de préjugés, elle s'est prononcée sur les grandes questions soumises à sa considération. La province de Québec n'est pas une province de préjugés: nous sommes assez bons Canadiens pour savoir juger loyalement les questions politiques. La province de Québec a voté ainsi, parce qu'elle était convaincue que la politique libérale était saine, qu'il fallait garder cette politique pour garder le pays dans la voie de la prospérité. Nous ne sommes pas des fanatiques parce que nous sommes restés solides. A ce compte, que pourrions-nous dire à la Colombie-Anglaise qui a voté en bloc pour M. Meighen? Je tiens à dire que les Canadiens-français sont aussi intelligents que les autres au Canada et qu'ils sont aussi aptes à comprendre toutes les questions politiques.

MEILLEURES GARANTIES

J'espère que vous ne serez plus exposés à perdre votre droit de vote comme ce fut le cas à la dernière élection. La loi des élections sera amendée de façon à empêcher ces vols.

Le parti libéral n'a jamais été un parti de classes ou de clochers, il a toujours été le parti de tous parce que ses rangs sont assez larges pour recevoir tous les gens de bonne volonté."

L'hon. M. Cardin fit ensuite l'éloge de l'hon. Forke, et ajouta qu'il n'y avait rien à craindre, que les ministres de Québec étaient assez attachés à leur province pour empêcher que l'on s'attaque à notre langue et à notre religion. Il assura aussi les meilleures garanties aux cultivateurs. Jamais, dit-il, nous ne permettrons à quelqu'un d'exploiter les cultivateurs ou les ouvriers.

Il réclama, en terminant, l'unité nationale qui, dit-il, ne peut résider dans un petit groupe, mais doit être le résultat d'une politique qui couvre toutes les provinces du Canada.

Les orateurs qui se firent entendre ensuite, rendant tous un beau tribut d'hommage à M. Rhéaume, furent MM. Paul Mercier, M.P., Damien Bouchard, maire de Saint-Hyacinthe et député à la Législature, J.-A.-A. Leclair, Liguori Lacombe, M.P., le Dr Arthur Denis, M.P., Rodolphe Ouimet, Georges Cromp, A. Lacombe, Emery Sauvé, M. Saint-Amant, Clément Robitaille, M.P., et M. Farand.

Marshalls Silks

567 RUE STE-CATHERINE OUEST

UN SEUL MAGASIN — ANGLE DRUMMOND

Quelques offres spéciales de fin de mois

Coupons et soldes de notre vente—la quantité dans chaque cas est limitée—IL S'AGIT DANS CHAQUE CAS D'OCCASION TRES SPECIALE.

LONGUEURS DESASSORTIES:—

Véritable velours chiffon FRANÇAIS Valeurs jusqu'à $4.50. **$1.98**

Longueurs ¾, 2, 2½ à 4 verges. Noir et autres jolies couleurs.

C'est de beaucoup meilleur marché que le prix du gros.

Autre excellente valeur **VELVETEEN** Chiffon anglais

36 pouces de largeur

Cet excellent tissu si durable est des plus populaires. Nous en offrons quelques pièces de qualité garantie. Envers croisé. Noir, vin, vert, marine, brun, or et saxe. Valeur de $1.95 pour . . . **$1.59**

A Moitié Prix **VELOURS** Coupé Broché

36 pouces de largeur

NOIR — petits et grands dessins sur fonds en Rosa Georgette. Une merveilleuse qualité valant $8.00 pour . **$3.95**

Brocart de soie

54 pouces

Un nouveau tissu soie et laine pour l'automne. Magnifiques coloris. A MOINS QUE LE PRIX DU GROS **$1.95**

Longueurs désassorties de **Brochés et Tissus métalliques**

36 et 40 pouces de largeur

Séries désassorties, quelques-unes valant jusqu'à $12.00. A écouler à **$2.95**

Taffetas noir et changeable

Belle qualité. Nuances pastel et mates. **98c**

Epaisse et changeable **Soie Jersey**

36 pouces

Quelques nuances seulement. Qualité épaisse. Valeur de $1.95 pour **98c**

SATIN BARONET NOIR 89c

Un très beau noir. Excellente qualité. . . .

¼ à 3 verges | Valeurs jusqu'à $7.50 la verge.

COUPONS

Mesdames, voici de véritables aubaines: Des centaines de coupons de crêpe façonné, failles, ottomans, crêpes brochés, crêpes satin et crêpes plats noir et dans des nuances unies et de fantaisie

Exactement le genre de soie que vous désirez à beaucoup moins que la moitié du prix ordinaire.

25c — 50c — $1.00 — $1.50 à $5.50

Le rôle que notre pays doit jouer

Suite de la page 3

deau. Le chef de police en reçut aussi un. Mme Lucien Cannon, l'épouse du solliciteur général du Canada, s'avança ensuite et présenta à lady Byng un bouquet, au nom du gouvernement canadien.

Leurs Excellences franchirent alors la passerelle du paquebot, au bruit des sirènes de tous les navires. En arrivant à bord de l'"Empress of France" les illustres voyageurs furent reçus par M. E.-W. Beatty, le président du Pacifique Canadien, qui avait fait le voyage de Montréal à Québec, pour leur dire adieu. Le baron et la baronne de Vimy donnèrent aussi la main au commandant du navire, le capitaine E. Griffiths, R. N. R., puis à sir Vincent Meredith, président de la Banque de Montréal; à M. F.-E. Meredith, directeur du Pacifique Canadien; à M. O.-M. Lavoie, surintendant de la division du C. P. R., à Montréal; W. Webber, agent général pour les ports de l'Atlantique; à M. Donald-J. Cable, son assistant; à M. C.-A. Langevin, agent général du trafic voyageur du C. P. R., à Québec, et à quelques officiers du navire.

A BORD DE L'EMPRESS

Ils furent aussitôt conduits à la suite d'appartements qui avaient été réservées pour eux.

A 3 heures 40, l'"Empress of France" commença alors à s'éloigner tranquillement de son quai. Leurs Excellences étaient montées sur le pont supérieur du navire, pour saluer une dernière fois la foule. Celle-ci agitait des mouchoirs, des chapeaux, et lançait des vivats chaleureux à leur adresse. La fanfare du Royal 22e régiment jouait la marche "Auld Land Syne".

L'émotion que fit naître cette dernière scène chez le baron et la baronne de Vimy eut aussi son écho chez plusieurs des spectateurs. L'"Empress of France" tourna lentement dans l'estuaire de la rivière Saint-Charles.

Leurs Excellences étaient toujours sur le pont, échangeant des saluts avec la foule.

RENCONTRE DANS LE GOLFE

A 4 heures, le navire prit lentement sa course. Une salve de dix-neuf coups de canon fut alors tirée, du pont de l'"Empress of France"; Leurs Excellences quittaient le Canada.

Lord Byng de Vimy et lord Willingdon se rencontreront tard, ce soir, ou au milieu de la nuit, dans le bas du fleuve. Ils échangeront des télégrammes, au moment où l'"Empress of France" et l'"Empress of Scotland" se croiseront en route.

L'IDEAL CANADIEN

Lord Byng de Vimy a reçu, hier midi, à Spencer Wood, un représentant de la "Presse Canadienne", auquel il a exprimé ses regrets de quitter notre pays. Son Excellence a reçu le journaliste avec sa cordialité habituelle.

"Je retourne en Angleterre imbu de l'idéal canadien", déclara tout d'abord lord Byng. "Je m'en suis pénétré, au cours des cinq années heureuses que j'ai vécues au Canada, et je me propose de faire tout mon possible pour les garder intactes. Les idéals canadiens ont bien servi et continueront à bien servir les intérêts de ce pays. Mais ils n'auront pas été profitables au Canada seulement, car ils sont appelés à avoir la plus heureuse influence sur toute la ligne des nations de langue anglaise."

LES DESTINEES DU CANADA

Son Excellence réitéra sa foi inflexible dans les destinées du Canada, dans le grand rôle que notre pays est appelé à jouer, non seulement dans l'Empire britannique, mais dans le monde entier, et déclara :

"Ce qu'il faut au Canada c'est l'unité. Je veux dire, par ce mot unité, que le Canada a besoin d'entente et que tout citoyen doit être en mesure de comprendre le point de vue de son voisin. Les intérêts du pays sont variés : c'est une condition qui lui est imposée par sa situation géographique.

"Le Canada comprend deux parties très étendues, l'Est et l'Ouest ; il a un beau développement agricole et industriel, il peut compter sur des ressources non encore exploitées, il possède des capitalistes et d'autres citoyens moins favorisés de la fortune. Mêlons tous ces facteurs pour former un tout compact et nous aurons réalisé l'unité du Canada. Mais pour atteindre ce but, il faut de la bonne entente et de la sympathie".

LORD BYNG OPTIMISTE

Ce qui a surtout caractérisé l'entrevue, c'est la note optimiste qu'il a touchée, constamment.

"Il me semble", dit lord Byng, "que je ne puis rien ajouter au discours que j'ai prononcé, lundi, au club Canadien d'Ottawa. Il n'y a rien au monde de si bon qu'un bon Canadien, il n'y a pas de meilleur actif pour l'Empire, et quiconque a voyagé ne peut manquer d'être un bon Canadien".

Parlant de ses voyages à travers le Canada, depuis Glace-Bay jusqu'à Victoria, C.B., et depuis le Cap Sable jusqu'à Aklavik, dans la région polaire, lord Byng a déclaré qu'il avait parcouru 95,000 milles en bateau ou en chemin de fer, et 40,000 milles en automobile.

PRES DES AMERICAINS

Incidemment, en discutant le sujet de l'unité canadienne, Son Excellence a rendu un bel hommage aux activités du club canadien : "J'ai été reçu par 25 clubs canadiens", dit-il, "et ce qui m'a le plus frappé, à leur sujet, c'est qu'ils professent tous le même idéal.

On retrouve partout les mêmes principes, soit qu'on aille à Cumberland, dans l'île de Vancouver, dans l'extrême ouest, ou dans l'extrême est, à Halifax, en Nouvelle-Ecosse.

En ce qui regarde la position du Canada, par rapport à sa proximité des Etats-Unis, Son Excellence est d'opinion que cette situation donne aux Canadiens l'heureux avantage de connaître mieux les Américains que peuvent le faire les Anglais, et de pouvoir, par conséquent, traduire en Grande-Bretagne, et vice versa, les idées et les idéals américains, pour le plus grand bien de tous.

AUCUN PROJET D'AVENIR

Interrogé au sujet de ses projets d'avenir, lord Byng déclara qu'il n'en avait aucun.

"Tout ce que je désire maintenant, dit-il, c'est de m'asseoir un peu. Voilà 64 ans que je ne me suis pas assis et je sens le besoin de me reposer."

"Est-ce que votre Excellence songerait à écrire ses mémoires? demanda le correspondant de la "Presse Canadienne".

Lord Byng sourit à cette question et déclara qu'il était loin d'être un de ceux qui pourraient jamais suggérer à un soldat d'écrire ses mémoires. "La grande difficulté qui se pose", dit-il, "c'est que lorsqu'un soldat écrit ses mémoires, il commet toujours une injustice envers quelqu'un, et il n'y a personne que je voudrais traiter injustement."

COMME LA TERRE NATALE

Lord Byng parla avec une profonde émotion de la bienveillance et de l'hospitalité que lady Byng et lui-même avaient rencontrées dans tout le Canada.

"Les Canadiens", dit-il, "nous ont forcés à nous sentir bien chez-nous parmi eux et en quittant le Canada, c'est tout comme si nous quittions la terre natale."

Son Excellence parla éloquemment du corps d'armée canadien et des hommes qui le composent. "Je crois", ajouta-t-il, "que c'est l'influence des soldats canadiens qui m'a surtout attiré vers ce pays".

La défaite des mineurs britanniques

Londres, 30. — M. A.-J. Cook, secrétaire général de la Fédération des mineurs, a admis pour la première fois la défaite des houilleurs en grève. Hier soir, il a déclaré, dans un discours prononcé devant l'Union des ouvriers du tabac, que les houilleurs retourneraient dans les mines vaincus par la faim. M. Cook a dit: "Les houilleurs ont combattu courageusement, mais ils seront aussi courageux dans leur retraite". Il a dénoncé le premier ministre Baldwin qu'il considère comme l'instrument du propriétaire de mines et il a blâmé le conseil général du congrès des unions ouvrières parce qu'il n'a pas fourni l'argent nécessaire pour aider les mineurs et parce qu'il a refusé d'accorder un embargo sur le charbon. Plus de 140 délégués de la Fédération des mineurs ont discuté la proposition du gouvernement demandant un tribunal national d'arbitrage, mais ils n'en sont venus à aucune décision. La discussion est continuée aujourd'hui.

Un communiste, D.-F. Springhall, a été condamné hier à trois mois de prison pour avoir mis en circulation une circulaire dont le but était d'empêcher la distribution du charbon. Springhall a été condamné en vertu des pouvoirs d'urgence du gouvernement.

LES JURES EXONERENT LE CHAUFFEUR FORTIN

Le coroner-adjoint Lorenzo Prince a présidé, à midi, l'enquête sur la mort de Lucile Gravel, 8 ans, 208, rue Hadley, Ville-Emard, qui a été tuée instantanément, hier midi, lorsque la roue d'un camion chargé de sable la renversa et l'écrasa.

Les divers témoins à l'enquête ont déclaré que le chauffeur du camion fit tout en son possible pour éviter l'accident. La voiture allait à une vitesse de 10 milles à l'heure et le chauffeur, M. Léopold Fortin, put l'arrêter en une longueur de 6 à 8 pieds. Il était parfaitement sobre et a failli frapper deux chevaux pour éviter d'écraser la fillette, qui traversait la rue en sens diagonal.

En rendant un verdict de mort accidentelle et en exonérant le chauffeur de tout blâme, les jurés ont recommandé aux autorités municipales de reprendre la campagne d'éducation pour apprendre au public à traverser les rues en ligne droite et seulement aux angles de rues.

Les collègues de sir François Lemieux, à la commission d'enquête

(Du correspondant de la PRESSE)

Ottawa, 30 — Des mesures spéciales ont été prises pour supprimer la contrebande le long de la frontière, et la commission d'enquête des douanes a reçu les pouvoirs nécessaires pour étudier cette phase du procès. Au lieu d'un juge, cette commission comptera désormais trois juges. Sir François Lemieux en sera le président, et les deux autres membres seront l'hon. juge W.-H. Wright, de la Cour suprême de l'Ontario, et l'hon. juge J.-T. Brown, juge en chef de la Cour du banc du roi, en Saskatchewan.

La date de la reprise de l'enquête n'a pas encore été annoncée. Cette commission sera dotée de tous les privilèges que possédait, à la dernière session, le comité d'enquête du parlement. Un arrêté-en-conseil adopté, hier, spécifie qu'elle doit continuer et compléter l'enquête sur la contrebande au Canada, et d'autres articles lui recommandent d'examiner si le traité de la suppression du trafic de contrebande a été observé. Le gouvernement demande aussi à la commission si un amendement serait nécessaire, pour mettre fin au coulage qui se pratique, le long de la frontière.

ACTE INTELLIGENT

Rome, 30. — A Venise, le drapeau français enlevé à un magasin, a été rendu par un délégué fasciste qui a exprimé ses regrets.

UN VISITEUR

M. CESAIRE GAREAU, de Chicago, Ill., en visite chez M. J.-N. Guimond, 4091 rue Cartier. M. Gareau est âgé de 83 ans. — (Cliché la "Presse.")

PEU D'ESPERANCE POUR LES GREVISTES

Ostende, Belgique, 30. — A la séance d'aujourd'hui de la Commission internationale des mineurs, il est compris que les mineurs anglais en grève n'ont pas vu naître l'espoir d'être aidés financièrement.

Les délégués anglais sont arrivés ici en aéroplane.

Profits dont on ne tiendrait pas compte

(Du correspondant de la PRESSE)

Ottawa, 30.—M. W.-J. Buttler, représentant de la ville de Montréal à la Commission des chemins de fer, où l'on étudie actuellement la hausse des taux demandée par la "Bell Telephone Co.", a insisté auprès de témoins de la compagnie sur les relations de la "Bell Telephone Co." avec la Northern Electric, firme subsidiaire. Cette firme produirait chaque année de gros profits dont la "Bell Telephone Co." ne semble pas tenir compte dans ses bilans. Ce point a été soulevé par le colonel Geary, mardi.

A M. Buttler, le commissaire Boyce a déclaré que s'il lui permettait d'examiner les affaires de la Northern Electric, il lui faudrait le laisser étudier les relations de toutes les filiales de la Northern Electric avec la branche-mère de la compagnie, et ainsi jusqu'à l'infini. La commission, à ce tournant de l'affaire, ne juge pas à propos d'entendre les détails relatifs à la "Northern Electric."

Cadavre retrouvé

Le cadavre d'un homme a été repêché ce matin, vers 8 heures, dans le fleuve, au pied du quai connu sous le nom de quai de la Tortue, à Verdun. Le cadavre a été transporté à la morgue où il a été identifié. Le noyé est un nommé James Healy, âgé de 41 ans, domicilié 197a, rue McCord. La dernière fois que Healy avait été vu, il s'en allait à la pêche. Une enquête du coroner sera tenue demain.

Feu M. Antoine Chardola

Feu M. A. CHARDOLA

Ces jours-ci est décédé M. Antoine Chardola, à l'âge de 34 ans. Il laisse pour pleurer sa perte son épouse née Anna Martin, deux jeunes enfants, Jeanne et Jean-Paul; son père et sa mère, M. et Mme Ant. Chardola; un frère, M. J.-B. Chardola; une soeur, Mme Alb. Leblanc; son beau-père et sa belle-mère, M. et Mme Alphonse Martin, ses beaux-frères et belles-soeurs, Mme J.-B. Chardola, M. et Mme Albert Martin, M. Albert Leblanc, M. et Mme Jos. Martin, Arthur Martin, Amédée Martin, M. et Mme Richard Martin, Alcide Martin, Bernadette Martin et Laurette Martin, ses neveux, Antoine Chardola, Roger et Girard Martin, ses nièces; Mlles Rose et Jeanne Leblanc, Lilianne Martin et plusieurs cousins et cousines.

UNE FEMME AURAIT ETE VICTIME D'UNE OPERATION ILLEGALE

Hier soir, le bureau de la Sûreté recevait un appel de l'hôpital Notre-Dame disant qu'une personne à l'article de la mort et qui déclarait avoir subi une opération illégale, désirait faire une déposition antemortem. Le sergent-détective Nantel fut dépêché à l'hôpital, mais à son arrivée la malade était trop faible pour parler et ne put faire aucune déposition.

Elle est morte, au cours de la nuit, d'une péritonite aiguë. Le cadavre a été transporté à la morgue et une enquête du coroner sera tenue demain. Le bureau de la Sûreté a été saisi de l'affaire et les sergents-détectives Nantel et Pusie font actuellement une enquête.

DECES DU DOCTEUR T.-B. DE GROSBOIS

Le Dr T.-B. de Grosbois, ancien député provincial du comté de Shefford et médecin attaché au service de l'asile Saint-Jean-de-Dieu, est décédé ce matin en sa demeure, 1434, rue Viau, à l'âge de 80 ans.

Il était né à Chambly du mariage du Dr Charles de Grosbois et d'Amélie de Boucherville, soeur de feu l'honorable Charles de Boucherville. Il avait fait ses études classiques à Saint-Hyacinthe et ses

Le Dr T.-B. de GROSBOIS, décédé.

études médicales à l'Université McGill. En 1871, il avait épousé Mlle Dorothée Bruneau, fille du seigneur de Saint-Bruno. Il laisse six enfants : Tancrède, Charles, Amélie, épouse de M. W.-A. Baker; Georges, Blanche et Thérèse ; deux soeurs : Mme Bouchard, (née Marie de Grosbois), de Walliston, Mass., et Mme A. Butcher, de Chambly.

Le Dr Grosbois était membre du club Canadien.

Les funérailles auront lieu lundi matin, à 8 h. 30, en l'église Saint-Clément de Viauville.

AVIS—Pour tarif des annonces de naissances, décès, et autres, voir la première page des petites annonces.

Tous les avis de Naissances, Mariages et Décès doivent être endossés des noms et prénoms authentiques des personnes donnant l'annonce. Toute annonce de fiançailles ou de mariage prochain ne pourra être publiée dans la "Presse" que si elle nous est communiquée par une personne connue dont la signature puisse être attestée comme authentique.

NAISSANCES

DANSEREAU — A Montréal, le 22 septembre 1926, à M. et Mme Victor Dansereau, née Yvonne Castonguay, un fils, baptisé Joseph-Alphonse-Robert.

Parrain, M. J.-A. Bénard; marraine, Mlle Emilienne Castonguay, tante de l'enfant. Porteuse, Mme A. L'Espérance.

LABELLE—A S.-Lin, le 19 septembre 1926, à M. et Mme Albert Labelle, une fille baptisée Marie-Thérèse-Jeannine.

Parrain et marraine, M. et Mme Josaphat Léveillé, de Montréal. Porteuse, Mlle Irène Labelle.

LALONDE—A l'hôpital Notre-Dame, le 27 sept. 1926, à M. et Mme Paul-B. Lalonde, une fille.

Parrain et marraine, M. et Mme Joseph-H. Lalonde, oncle et tante de l'enfant. Garde Rouillard portait le bébé.

MARSOLAIS — A Montréal, le 28 septembre 1926, au No 8253 rue Berri, à M. et Mme Paul Marsolais, née Cécile Béliveau, un fils baptisé Joseph, Louis, Gaston.

Parrain et marraine, M. et Mme Louis Marsolais, grands-parents de l'enfant. Porteuse, Mme veuve Joseph Morin.

MOREAU — A Montréal, le 5 septembre 1926, à M. et Mme Georges-Henri Moreau, née Eugénie Mireault, un fils baptisé, Joseph, Pierre, Bernard.

Parrain et marraine, Docteur et Mme Emile Moreau, oncle et tante de l'enfant. Porteuse, Mme C. Mireault.

SENECHAL — A Montréal, le 28 septembre, au No 5170 Chambord à M. et Mme Alyre Sénéchal, une fille.

PROCHAINS MARIAGES

MAGNAN-CARDINAL—Le 4 octobre prochain sera célébré en l'église de Maskinongé le mariage de Mlle M. Gabrielle Magnan à M. Joseph Cardinal. Pas de faire-part. 292-2

DECES

AUTHIER — A Montréal, le 29 septembre 1926, à l'âge de 57 ans et 20 jours, est décédé J.-B.-A. Authier, époux d'Olévine Robert.

Les funérailles auront lieu samedi, le 2 octobre. Le convoi funèbre partira de sa demeure, 4173a Marie-Anne, à 8 hrs 45, pour se rendre à l'église de l'Immaculée-Conception, où le service sera célébré à 9 hrs, et de là au cimetière de St-Césaire où aura lieu la sépulture. Parents et amis sont priés d'y assister sans autre invitation.

BERLAND—A Montréal, le 28 sept. 1926, à l'âge de 64 ans, est décédée madame veuve Charles Berland, née Guilbeault.

Funérailles vendredi, le 1er octobre. Le convoi funèbre partira de sa demeure, No 4833 rue St-Dominique à 6 h. 45 pour se rendre à l'église St-Enfant-Jésus où le service sera célébré et de là au cimetière de la Côte-des-Neiges. Parents et amis sont priés d'y assister sans autre invitation.

CHAUVETTE — A Montréal, le 28 sept. 1926, à l'âge de 1 mois et 5 jours, est décédé Joseph Chauvette, enfant de François Chauvette. Les louanges des Anges ont été chantées mercredi, le 29 courant. Le convoi funèbre est parti de la demeure de son père, No 1600 rue St-Germain pour se rendre au cimetière de la Côte-des-Neiges, lieu de la sépulture.

COUTURE — A Montréal, le 29 sept. 1926, à l'âge de 67 ans, est décédé Charles Couture.

Les funérailles auront lieu samedi, le 2 octobre. Le convoi funèbre partira du No 1087 rue Panet, à 7 hrs 45 pour se rendre à l'église Sainte-Brigide où le service sera célébré à 8 hrs et de là au cimetière de la Côte-des-Neiges, lieu de la sépulture. Parents et amis sont priés d'y assister sans autre invitation.

MAISON DE CHAPEAUX CECILE

Première vente de liquidation de la saison commençant vendredi matin à 9.30 a.m.

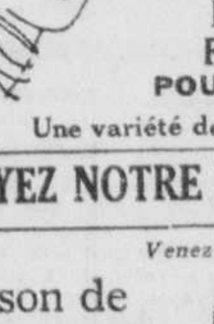

1000 CHAPEAUX

DE VELOURS ET DE FEUTRE $2.00

POUR DAMES et JEUNES FILLES

Une variété de couleurs et de modèles

VOYEZ NOTRE ETALAGE DE VITRINE

Venez de bonne heure.

Maison de Chapeaux CECILE

174 rue Ste-Catherine Ouest Angle St-Georges

(Premier coin à l'est de Bleury)

Température

MAXIMUM ET MINIMUM

AUJOURD'HUI MAXIMUM . . 60
AUJOURD'HUI MINIMUM . . 48

Baromètre: 8 h. a.m., 30.26; 11 h. a. m., 30.24; 1 h. p.m., 30.23.

Même date l'an dernier:
Maximum: 50; Minimum: 36.

Chiffres fournis par R. de Meslé, opticien, 1610 rue Saint-Denis.

Grands lacs et baie Georgienne. — Vent modérés du nord-est à l'est; beau puis nuageux. Demain, vents croissants de l'est au sud-est; pluie.

Vallée de l'Ottawa et haut Saint-Laurent.—Vents modérés du nord et du nord-est; beau, aujourd'hui, et une grande partie de la journée de demain; plus frais, ce soir.

Bas Saint-Laurent.—Vents modérés; beau et frais, aujourd'hui et demain. Golfe et rive nord: Vents modérés puis frais du nord et du nord-ouest; beau et frais, aujourd'hui et demain.

Provinces maritimes.—Vents modérés du nord-ouest au nord; beau et frais, ce soir et demain.

Lac Supérieur.—Vents de l'Est, plus violents ce soir; nuageux avec averses dans l'ouest; demain, vents violents de l'est au sud-est; vents frais et pluie.

Provinces de l'Ouest.—Saskatchewan: pluie en plusieurs districts, aujourd'hui. Demain, probablement nuageux et incertain. Manitoba: incertain, pluie, ce soir et demain. Alberta: incertain, aujourd'hui et demain; averses probables.

EPHEMERIDES

De fortes gelées sévissent en plusieurs district de l'ouest américain.

DECES

DeGROSBOIS—A Montréal, le 30 septembre 1926, à l'âge de 80 ans, est décédé Dr T. B. de Grosbois, époux de feu Dorothy Bruneau, 1434 Viau.

Avis des funérailles plus tard.

DEMERS — A Montréal, le 28 septembre 1926, à l'âge de 42 ans, 4 mois, est décédé Alfred Demers, époux bien-aimé de Lizzie Munn.

Les funérailles auront lieu vendredi le 1er octobre. Le convoi funèbre partira de sa demeure, 1844 rue Amherst pour se rendre à l'église Ste-Catherine où le service sera célébré à 6.45 hrs. Parents et amis sont priés d'y assister sans autre invitation.

DESROSIERS—A Montréal, le 29 septembre 1926, à l'âge de 44 ans, est décédé J.-Albert Desrosiers, de la maison Hodgson Sumner, époux bien-aimé d'Eva Bernard.

Les funérailles auront lieu vendredi 1er octobre. Le convoi funèbre partira de sa demeure, 6780 Christophe-Colomb, à 7 hrs ½ pour se rendre à l'église St-Arsène où le service sera célébré à 7½ hrs et de là au cimetière de la Côte-des-Neiges, lieu de la sépulture. Parents et amis sont priés d'y assister sans autre invitation. 292-2

GAGNE — A Bellevue, Co. Chateauguay, le 29 septembre 1926, à l'âge de 50 ans, est décédée Alexina Gagné, épouse de Josaphat Faubert, sec.-trés. de la Ville de Lery.

Les funérailles auront lieu vendredi, le 1er octobre. Le convoi funèbre partira de la demeure de la défunte, à Bellevue, à 8 hrs pour se rendre à l'église paroissiale où le service sera célébré à 8.30 hrs et de là au cimetière, lieu de la sépulture. Parents et amis sont priés d'y assister sans autre invitation. 292-2

GAUTHIER—A Montréal, le 28 sept. 1926, à l'âge de 85 ans, est décédé M. Damase Gauthier, époux de feu Rose Villeneuve.

Les funérailles auront lieu vendredi, le 1er octobre. Le convoi funèbre partira de la maison Geo. Vandelac à 6 hrs et 45 pour se rendre à l'église Saint-Jean-Baptiste. Parents et amis sont priés d'y assister.

GOUDREAU—A Montréal, le 30 septembre 1926, à l'âge de 72 ans, est décédée Mme Liza Goudreau, née Aubert deGaspé.

Les funérailles auront lieu samedi, le 2 octobre. Le convoi funèbre partira de sa demeure, No 730 Ave Girouard, N.-D. G. à 8 hrs 15 pour se rendre à l'église Notre-Dame de Grâce où le service sera célébré à 8 hrs 30 et de là au cimetière de la Côte-des-Neiges, lieu de la sépulture. Parents et amis sont priés d'y assister sans autre invitation. 293-2

GROULX — A Montréal, le 29 septembre 1926, à l'âge de 20 ans, 3 mois et 26 jours, est décédée Laurette Mallette, épouse de L.-W. Groulx.

Les funérailles auront lieu le 1er octobre. Le convoi funèbre partira de la demeure de son époux, No 3945 rue Verdun, à 7 hrs 30 pour se rendre à l'église Notre-Dame des Sept Douleurs où le service sera célébré à 8 hrs et de là au cimetière de la Côte-des-Neiges, lieu de la sépulture. Parents et amis sont priés d'y assister sans autre invitation.

JEANNEAU—A Montréal, le 29 sept. 1926, décédée à 78 ans, Antoinette Brault, épouse de Cyprien Jeanneau, autrefois de Ste-Martine.

Funérailles samedi, le 2 oct. Le convoi funèbre partira de sa demeure, No 4258 Chambord à 7 hrs 45 a.m. pour se rendre à l'église Immaculée Conception où le service sera célébré et de là au cimetière de la Côte-des-Neiges, lieu de la sépulture. Parents et amis sont priés d'y assister sans autre invitation. 293-2

LABELLE — A Longueuil, le 29 sept. 1926, à l'âge de 74 ans, est décédé Moïse Labelle, époux de Marie Guibord.

Avis des funérailles plus tard.

LANDRY — A Montréal, le 28 septembre 1926, à l'âge de 49 ans, 4 mois, est décédé Archilas Landry, accidentellement.

Les funérailles auront lieu vendredi le 1er octobre. Le convoi funèbre partira de sa demeure, No 1085 rue Marie-Anne est à 7 hrs½ pour se rendre à l'église Immaculée-Conception où le service sera célébré à 8 hrs et de là au cimetière de la Côte-des-Neiges, lieu de la sépulture. Parents et amis sont priés d'y assister sans autre invitation.

MORIN—A Montréal, le 28 septembre 1926, à l'âge de 29 ans, est décédé Lucien Morin, fils de Napoléon Morin et de feu Emelda Charlebois.

Les funérailles auront lieu vendredi le 1er octobre à 8.30 hrs. Le convoi funèbre partira de la demeure de son père, No 1425 rue Sicard, pour se rendre à l'église Saint-Clément de Viauville où le service sera célébré et de là au cimetière de la Côte-des-Neiges, lieu de la sépulture. Parents et amis sont priés d'y assister sans autre invitation. 292-2

NADEAU — A Montréal, le 29 septembre à l'âge de 69 ans, 8 mois, est décédée Célina Renaud, épouse de J.-B. Nadeau, marché 1761 St-Laurent.

Avis des funérailles plus tard.

OAKES — A Montréal, le 28 septembre 1926, à l'âge de deux ans et vingt-deux jours, est décédée Jocelyn, enfant de M. et Mme Armand Oakes, née Aline Clapperton, 2165 Beaudry.

Les funérailles ont eu lieu privément.

RENAUD — A Contrecoeur, le 28 sept. 1926, à l'âge de 46 ans, est décédée accidentellement Mme Jean-Marie Renaud, née Leblanc.

Les funérailles auront lieu samedi à 9½ hrs, après l'arrivée du train de Montréal.

RYAN—A Atlantic, Mass., le 29 sept. 1926, est décédé Willie Ryan.

Les funérailles auront lieu samedi, le 2 octobre.

ST-MARS — A Montréal, le 28 septembre 1926, à l'âge de 58 ans, 6 mois, est décédé Emile St-Mars, époux de feu Délia Cusson.

Le défunt était membre de la fraternité des ingénieurs de locomotives, division Mont-Royal, 253.

Les funérailles auront lieu vendredi, le 1er octobre. Le convoi funèbre partira de sa demeure, No 2365 Bercy, pour se rendre à l'église St-Anselme, à 9 heures, et de là à Longueuil, lieu de la sépulture. Parents et amis sont priés d'y assister sans autre invitation. 292-3

SENECHAL—A Montréal, le 29 septembre, à l'âge de 80 ans, est décédé Prudent Sénéchal.

Les funérailles auront lieu samedi, le 2 octobre. Le convoi funèbre partira de la demeure de son fils, 5170 Chambord, à 8.15 heures, pour se rendre à l'église Saint-Stanislas de Kostka où le service sera célébré et de là au cimetière de la Côte des Neiges. Parents et amis sont priés d'y assister sans autre invitation. Le défunt était membre de la Ligue du Sacré-Coeur.

J. S. VALLEE

Directeur de funérailles et Service d'Ambulance

2771 RUE ST-HUBERT

Tél.: Cal. 301. 210-j.s.n.r

NOUVEAU PHARMACIEN

M. PHILIPPE CHOPIN, bachelier en pharmacie, qui a été admis à la pratique aux récents examens subis à Québec.

Les funérailles de Mme Lemaître-Auger

Ces jours derniers, au milieu d'un grand concours de parents et d'amis, ont eu lieu les funérailles de Mme Charlemagne Lemaître-Auger, en l'église paroissiale de Saint-Alphonse d'Youville. Le R. P. Rioux, C.S.S.R., curé de la paroisse, fit la levée du corps et chanta le service funèbre. Il était assisté du R. P. Vrydaxys, comme diacre, et du R. P. Fournier, comme sous-diacre.

La chorale, sous la direction du Dr J.-A. Chisse, maître de chapelle, exécuta la messe de Pietro Yon. Les solistes étaient : MM. J.-B.-A. Tison, Hercule Lavoie, E. Gour, J. Duhamel, J.-A. Valdequette, J.-A. Laperrière. Après le Libera, MM. Emile Gour, ténor et Hercule Lavoie, baryton, chantèrent le Crucifix de Faure. Mme E. Saint-Jean touchait l'orgue.

Conduisaient le deuil : l'époux de la défunte, M. Charlemagne Lemaître-Auger; son père, M. Alexandre Ouimet; ses beaux-frères, MM. E. Lelacheur, Lionel et Charles-Maurice Lemaître-Auger, L. Roger, A. Jetté, R. Laberge; ses cousins, Napoléon Ouimet, Samuel, Albert et Edmond Truesdell, Modeste, Henri et Jean-Noël Ouimet, Hector Lavoie, Lucien, Arthur Desrosiers, Maurice Boire, Edmond Cardinal.

Dans le cortège on remarquait : le Dr J.-A. Fortin, le R. frère Dunstan, assistant-directeur de l'académie Christophe-Colomb, Henri-L. Auger, Alphonse de Larochelle, M. Boutin, M. Cuthbert Déry, M. H. Delorme, M. Paul Larosa, MM. Louis Langlois, B. Angelo, Armand Benoît, Chs Gagner, G. Roger, Lionel Saint-Germain, Lorenzo Mailhot, R. Martin, L. Garnier, Ernest Gobeil, J.-O. Leduc, A. Emond, Pelopidas, B. Bourgeois, Ernest-Jean Chevalier, A. Charbonneau, Wilfrid Laberge, Alphonse Ouellette, Wilfrid et Edouard Gratton, Ernest Dansereau, Laurent Gratton et nombre d'autres. M. L.-P. Lussier, directeur de l'académie St-Gérard d'Youville, assistait au service avec un fort contingent de ses élèves, ainsi que M. Duguay, instituteur à St-Gérard. Les employés de la maison centrale et de toutes les succursales de la compagnie Kerhulu et Odlau Ltaleu) représentés. La famille Lemaître-Auger a reçu de nombreux témoignages de sympathie.

Offrandes de fleurs : M. et Mme Cuthbert Déry, Mme S. Lemaître-Auger et sa famille, MM. Charlemagne et Lionel Lemaître-Auger, M. et Mme L. Roger, M. et Mme J.-A. Desjardins, la maison Genin, Trudeau Ltée, les directeurs de la maison Kerhulu et Odlau Ltée, Mlles A. Ouimet et B. Chevalier, M. et Mme Raoul Laberge, M. B. Jolicoeur, M. et Mme A. Charbonneau, M. et Mme Lorenzo Mailhot, M. A. Dion, les employés des succursales de la maison Kerhulu et Odlau Ltée, M. et Mme R. Martin, M. F.-X. Choquette, la famille Desrochers, les employés de la maison centrale de Kerhulu et Odlau Ltée.

Offrandes de messes : M. Guy Vanier, M. et Mme Cuthbert Déry, les Pères de la Congrégation de Jésus, les religieuses de la Providence, les frères de St-Gabriel, MM. Charlemagne et Lionel Lemaître-Auger, Mme Sévère Lemaître-Auger et sa famille, la cour Lartigue des Forestiers Catholiques, les employés des succursales de la maison centrale de Kerhulu et Odlau Ltée, Mme E. Maurice, Mlle Y. Roger, Mme L. Hébert, M. et Mme A. Lafrance, M. et Mme Hercule Mailhot.

Offrandes spirituelles : M. et Mme E. Truesdell, MM. Noël et A. Lelacheur, M. Charlemagne Lemaître-Auger, Mlle B. Larivière, M. A. Gervais, Mme Sévère Lemaître-Auger et sa famille, M. et Mme Adélard Gravel, M. et Mme Cuthbert Déry, Mlles Y. Roger, M. Gravel, les employés de la maison Kerhulu et Odlau Ltée, M. Lionel Lemaître-Auger, Mme E. Maurice, M. et Mme Joe. Giroux, Mme L. Hébert, M. et Mme R. Bertrand, Mlles Chevalier, de Saint-Sauveur des Monts, M. J.-A. Desrosiers, M. et Mme J.-A. Desjardins, MM. Noël et A. Lelacheur, Mlle Juliette Leathead, M. et Mme Hercule Mailhot, M. et Mme E. Truesdell, M. A.-W. Truesdell, Mme W.-P. Truesdell, les membres du comité central de l'A.C.J.C.

Télégramme de sympathie de M. l'abbé Antoine Lemaître-Auger, curé aux Vieilles forges du Saint-Maurice.

Faites Examiner vos Yeux chez Dupuis

Nous avons un salon spécial pour l'examen de la vue dirigé par des Optométristes-Opticiens Diplomés. Nos lunettes sont garanties de 1ère qualité, et nous accordons trente jours pour l'essai des verres.

SATISFACTION ABSOLUE ou ARGENT REMIS

Lunettes ou Lorgnons

montures en corne nouveau genre, ou fini or roulé, monture garantie de qualité soignée, avec verres bombés — (toric) ou simple au choix. Livrés dans un étui très solide avec coton nettoyeur pour les verres et un liquide pour laver les verres. TRES SPECIAL . . . **5.50**

Nous pouvons faire toutes sortes de verres pour ce prix, à l'exception des verres à double foyer.

Dupuis Frères LE MAGASIN DU PEUPLE

Service d'Optique—au premier.

Tél. Est 8000 — Faites examiner vos yeux par nos optométristes diplômés — au premier — Tél. Est 8000

Bas, Sous-Vêtements, Meubles --- 3 Grandes Ventes vendredi chez Dupuis

Vente Extraordinaire de Bas d'Automne pour Dames et Enfants

à .98 LA PAIRE

Bas en Cachemire et Soie
MARQUE MARVEL POUR DAMES
Tricot uni de nuances: gris pâle, champagne, beige, suède, perle et noir. Pointures: 8½ à 10. La paire . **.98**

Bas en Cachemire tout Laine
MARQUE MERCURY (FULL FASHIONED) entièrement façonnés. Semelle renforcée de très bonne durée. Choix de 15 nuances les plus nouvelles. Pointures: 8½ à 10. La paire . **.98**

Bas en Cachemirette Unie
MARQUE PENMAN, POUR DAMES
Haut de la jambe élastique et semelle renforcée. Nuances: Gravel, tan, blanc et noir. Pointures: 8½ à 10 — 2 paires pour **.98**

Bas en Cachemire et Soie pour Dames
Dessins fléchés ou quadrillés bien en vogue pour la saison. Nuances: gris, beige, violet, lovat, brun et noir. Pointures: 8½ à 10. Valeur de 1.25 pour **.98**

Bas en Pure Soie à 12 Brins
finis imitation (Full Fashioned) entièrement façonnés. Nuances: beige, champagne, Titian, Windsor, Tan, Chêne, Gun Metal, Zinc, Aztec, bois de rose, beige, chair, perle, blanc et noir. Pointures pour dames: 8 à 10. Valeur de 1.49 pour **.98**

Bas Golf en Cachemire pure Laine
MARQUE A.B.C. POUR GARÇONS et FILLETTES
Nuances: brun, Lovat, marine, chameau, atmosphère, beige. Jolis revers de fantaisie. Pointures: 7 à 10. La paire . **.98**

Bas Golf en Cachemire tout Laine
DE FABRICATION CANADIENNE pour GARÇONS
Nuances: brun, gris, marine, lovat, bruyère et noir. Jolis revers de fantaisie de nuances variés. Pointures: 7½ à 10. Valeur de .69 la paire—vendredi: 2 PAIRES POUR **.98**

Bas Golf en Laine Cameline
POUR DAMES, FILLETTES ET GARÇONS
Jolis revers de fantaisie. Pointures: 8½ à 10. Valeur de 1.50 la paire pour **.98**

Bas Golf en Cachemire
de fabrication anglaise pour Hommes, Garçons et Fillettes
Appropriés pour tous genres de sport. Nuances: gris foncé, chameau, brun, bruyère, lovat, marine et noir. Jolis revers de nuances variées. Pointures: 9½, 10, 10½, 11 et 11½. Valeur de 1.50 la paire pour **.98**
Vendus au rayon des bas pour dames.
Dupuis Frères—au rez-de-chaussée

Spécial du matin
BAS EN SOIE RAYON
MARQUE MONARCH POUR DAMES
Tricot uni, semelles et haut de la jambe renforcés. Choix de 20 nuances. Pointures: 8 à 10. La paire
.21
Pas de commandes postales ni téléphoniques.

VENTE ECLIPSE
de Chauds Sous-Vêtements pour toute la Famille

Pour Hommes

CAMISOLES ET CALEÇONS en coton ouaté, marque Penman; nuance naturelle et bonne qualité. Tailles des camisoles: 34 à 46. Tailles des caleçons: 32 à 44. Chacun . . . **.79**

COMBINAISONS de même qualité, 32 à 44. Chacune . . . **1.50**

CAMISOLES ET CALEÇONS en coton pelgé (mérinos) de nuance naturelle. Un bon sous-vêtement pour le commencement de l'automne. Tailles des camisoles: 34 à 44. Tailles des caleçons: 32 à 42. Chacun . . . **1.00**

COMBINAISONS de même qualité; 32 à 44. Chacune . . . **1.95**

CAMISOLES et CALEÇONS PREFERRED PENMAN. Tailles des camisoles: 34 à 44. Tailles des caleçons: 32 à 42. Chacune . . . **1.35**

COMBINAISONS de même qualité. Tailles: 32 à 44. Chacune . . . **2.50**

SOUS-VETEMENTS DUPREX
Ces sous-vêtements sont en laine naturelle avec un léger mélange de coton. Ils sont de nuance naturelle et sont faits spécialement pour nous. Nous les garantissons nous tous rapports. Confortables, se lavent bien et ne rétrécissent pas. Moyenne pesanteur pour l'automne et l'hiver. Les camisoles sont à devant double. Tailles des camisoles: 34 à 44. Tailles des caleçons: 32 à 42. Prix **2.15** le morceau.

COMBINAISONS DUPREX de tailles 32 à 44 **4.00** chacune.

Nous avons un assortiment au complet de SOUS-VETEMENTS en cachemire tout laine de légère pesanteur pour le commencement de l'automne. Chacun . . . **2.65**
COMBINAISONS de même qualité . . . **4.35**

Dupuis Frères—au rez-de-chaussée

Pour Fillettes et Bébés

CAMISOLES
en coton par côtes, tricot élastique; modèle Ruben ou boutonnant en avant; manches longues; encolure finie avec galon. — Ages: 6 à 18 mois . . . **.39**

CAMISOLES
en coton par côtes; tricot épais et élastique; modèle se portant par-dessus la tête; manches longues. Encolure fini avec galon.
Ages: 4, 5 et 6 ans . . . **.49**
Ages: 7, 8, 9 et 10 ans . . . **.59**
Ages: 11, 12, 13 et 14 ans . . . **.69**

BOUFFANTS EN COTON OUATE CREME
très épais; gousset, élastique à la taille et aux genoux. Coupe très ample. Ages: 4 à 14 ans. Spécial **.45** à **.79**

CAMISOLES
tout laine; encolure en V et manches longues. Garniture de galon de fantaisie. Très bien faits et de coupe ample.
Ages: 4, 5 et 6 ans . . . **.98**
Ages: 7, 8, 9 et 10 ans . . . **1.25**
Ages: 11, 12, 13 et 14 ans . . . **1.49**

Dupuis Frères—au premier

Pour Dames

BOUFFANTS EN COTON OUATE
Qualité très épaisse; coupe ample avec gousset; bons élastiques à la taille et aux genoux. Nuances: rose et gris. Tailles: 36 à 44 dans le lot . . . **.69**

CAMISOLES EN COTON BROSSE
Choix de camisoles de marques HARVEY, WOOD, PEERLESS, WATSON, Veiva, avec ou sans manches; intérieur brossé. Quelques-unes avec fil de soie artificielle. — Buste: 36 à 46 dans le lot . . . **.79** et **.89**

CAMISOLES MI-SAISON
Belle qualité de coton de nuance ivoire. — Modèle avec ou sans manches. Encolure haute ou basse, intérieur velouté. Buste: 36 à 42 . . . **.59** et **.69**

CAMISOLES EN LAINE FINE
Modèle avec ou sans manches, en belle laine suisse; tricot à côtes larges, très élastique. Encolure garnie d'une dentelle passe-galon au crochet. Buste: 36, 38 et 40: **1.19**—1.29
Les mêmes: 42 à 44 à **1.49** jusqu'à **1.69**

CAMISOLES TOUT LAINE
Modèle avec encolure boutonné; manches longues ou courtes; en laine fine genre mérinos. Buste: 36 à 44 **2.49**
Modèle plus pesant **2.98** et **3.49**

SPECIAL A 9 HEURES
100 BOUFFANTS
Coton naturel à côtes larges, imitant la laine. Coupe ample, gousset élastique. Tailles: 36 et 38 à . . . **.39**
Dupuis Frères—au premier

Paletots DUPREX

EN TWEED ANGLAIS TOUT LAINE
POUR GARÇONNETS DE 2 A 10 ANS
Nuance beige. Modèle Ulster avec col transformable, ceinture et poches appliquées. Doublure en drap polo très chaud **10.00**
Dupuis Frères—au premier

400 paires de Souliers pour Dames et Demoiselles

Modèles lacés, ajourés ou de fantaisie, avec petite lanière. Cuir verni, chevreau, suède brun, gris ou noir, veau brun ou noir. Talons hauts, militaires ou bas. Toutes les pointures dans le lot, mais pas dans chaque modèle. Pointures: 2½ à 7. Spécial, la paire . . . **2.00**
Dupuis Frères — rayon des chaussures pour dames—au premier. EST 8000.

Chemises de Nuit DUPREX

POUR GARÇONS
Confection en flanellette à rayures de nuance bleu marine ou rose. Bonne pesanteur; modèle avec col rabattu et poche sur le côté. Coupe ample. Pour garçons de 6 à 18 ans. **1.15**
Spécial . . .
Dupuis Frères—au rez-de-chaussée

THERMOMETRES de maison, pour connaître la température. Nuances : vert, bleu, gris ou noir . **.69**
—au rez-de-chaussée

THERMOMETRES EN BOIS, pour la température du bain . . . **.49**

PATE DENTIFRICE Forhan; **.30** et **.50**

NUJOL; **.69** et **1.00**

MURINE POUR LES YEUX; **.60**

MILBURN, pour le coeur et les nerfs; **.45**

BURDOCK BLOOD BITTERS; **1.00**

MENTHOLATUM; **.30**

PLASTER LIQUIDE NEWSKIN, **.15** et **.35**

DANDERINE pour la chevelure; **.30**

Chapeaux Garnis pour Dames

250 chapeaux marqués à ½ de leur valeur et moins. Tous les plus récents modèles de la saison, en velours de soie de belle qualité offrant des chapeaux pour jeunes filles, jeunes femmes et dames plus âgées. Il y en a de petites, de moyennes et de grandes dimensions. Toutes les nouvelles nuances de la saison et plusieurs noir. Garniture de ruban et d'ornement de fantaisie. Prix ordinaires: 4.98 à 7.00 pour . . . **2.98**

Robes d'Automne

150 ROBES ECHANTILLONS DE VOYAGEURS confectionnées en croisé Poiret, Charmeen ou Tricotine, et plusieurs en faille française. Modèles très gracieux pour dames et jeunes filles, et aussi pour dames de fortes tailles. Valeurs jusqu'à 25.00 pour **13.98**
Dupuis Frères—au premier

Poêles Electriques

en métal noir de dimensions: 6 x 6 pouces. Elément garanti pour un an. Très utiles pour faire bouillir, ou rôtir. Sans corde, très spécial . . . **.52**

MEMES POELES de fini aluminium, sans corde. Très spécial . . . **.74**

Pas de commandes contre remboursement (C.O.D.)
Dupuis Frères—au deuxième

OCCASION EXCEPTIONNELLE
100 COMPLETS
POUR HOMMES ou JEUNES GENS
La plupart avec 2 pantalons, en tweed tout laine de différentes nuances pâles ou mi-foncées. Modèle anglais ou modèle de fantaisie. Valeurs jusqu'à 29.50 pour . . . **13.95**
Dupuis Frères—au rez-de-chaussée

PNEUS DUPREX

Tous ces pneus fabriqués spécialement pour nous, portent la garantie régulière de l'Association Canadienne des Fabricants de pneus; c'est une garantie additionnelle qui, jointe à la nôtre assure la plus entière satisfaction.

"Champlain Cord"
30 x 3½
Pneu de moyenne pesanteur qui fera une bonne durée . . . **8.50**
Tubes pour convenir . . . **1.75**

"Duprex Cord"
30 x 3½
Pneu d'une grande solidité, garanti contre toute défectuosité . . . **10.50**
Tube pour convenir . . . **2.25**

"Balloon Cord"
29 x 4.40
Le "Duprex" Balloon Cord est incomparable pour la durée et le confort . . . **14.95**
Tube pour convenir . . . **3.25**

Il nous reste encore QUELQUES PNEUS
"Fabric K. & S."
30 x 3½ à . . . **7.50**
Venez profiter de cette aubaine.
Dupuis Frères
—au deuxième

UN MILLION EN OCTOBRE

Cette grande campagne commencera lundi le 4 octobre. Suivez nos annonces.

UNE VALEUR INCOMPARABLE AU RAYON DES MEUBLES

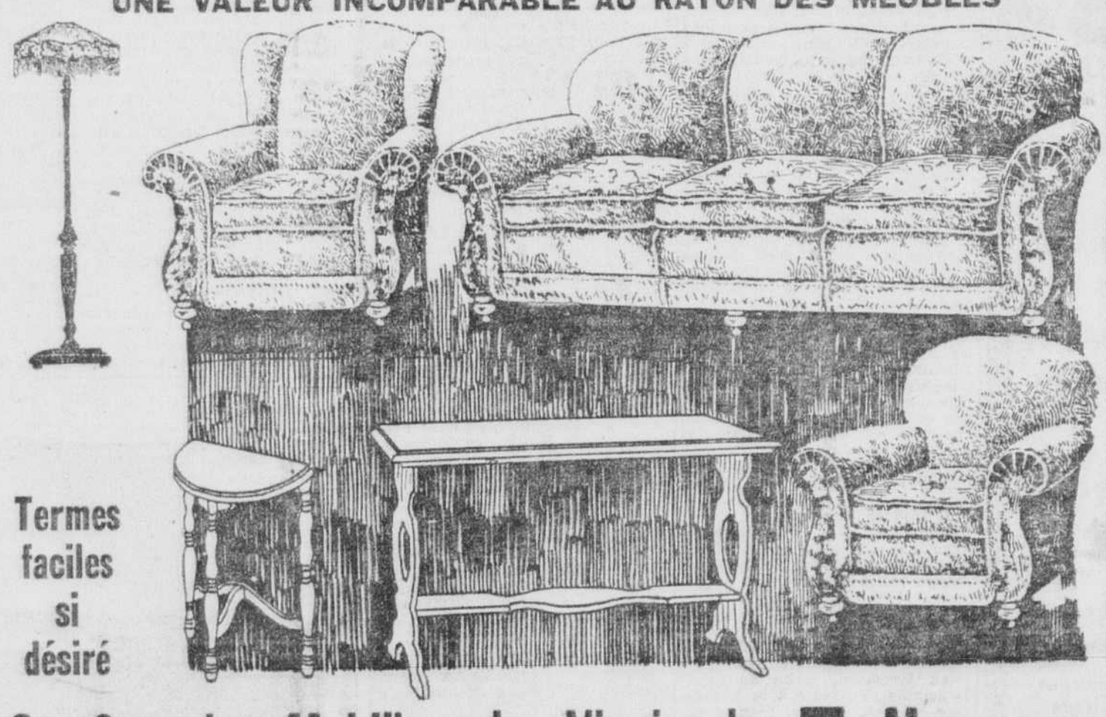

Termes faciles si désiré

Ce Superbe Mobilier de Vivoir de 7 Morceaux

Vous chercheriez longtemps et en vain pour trouver une valeur comme celle que nous vous offrons vendredi. Ce magnifique mobilier de vivoir de sept morceaux est offert, tel qu'illustré, au prix de 149.00

Le Chesterfield est rembourré en Jacquard de différentes nuances, et les tables d'un beau fini noyer repoli. Lampe complète avec abat-jour de soie de différentes teintes.

$149

Dupuis Frères—au deuxième

Peinture

Vernissez vos prélarts neufs avec le fameux vernis à linoléum C.D., afin de conserver leur fraîcheur indéfiniment.
Prix ordinaire 1.05 la chopine pour **.80**
La pinte . **1.55**
—au sous-sol

Dupuis Frères LIMITEE

LE MAGASIN DU PEUPLE
rues Ste-Catherine, Demontigny, St-André et St-Christophe.
J.-N. Dupuis, Président. Albert Dupuis, Vice-Président. A.-J. Dugal, Directeur-Gérant.

Pâtisserie

TARTES ASSORTIES, aux pommes, pêches, abricots, raisin. Chacune . . . **.29**
FEUILLETES aux FRAISES, framboises, ananas; la douzaine . . . **.39**
BEIGNES et BRIOCHES; 2 douzaines . . . **.29**
COCOANUT MACAROON; douzaine . . . **.19**

EPICERIE

TEL. : EST 8-0-0-0
LIVRAISON GRATUITE dans toutes les parties de la ville et de la banlieue.

Farine
préparée Brodie XXX — sac 6 lbs . . . **.38**

Saumon
fumé, marque Goose Millard; bte ½ lb — 4 pour . . . **.25**
POIS verts, marque Stirling; 4 paqs . . . **.25**
FARINE d'avoine roulée, marque Ogilvie; paq. **.23**

Beurre
d'arachides, marque Bowes; bte 1 lb . . . **.19**

FEVES BLANCHES — toutes cuites à la main — 1 lbe . . . **.25**
MEILLEUR jambon fumé (environ 11 lbs) (en entier) la lb . . . **.39**
FLOCONS de maïs Kellogg ou Quaker; 3 paquets . . . **.32**

Fèves
au lard, marque Clark — 2 btes . . . **.25**

Sucre
Le meilleur SUCRE granulé — En sacs de coton de 10 lbs pour . . . **.64**
En sacs de jute de 100 lbs pour . . . **6.30**

SUCRE à glacer ou aux fruits; 3 lbs . . . **.25**
SUCRE D'ERABLE pur; lb . . . **.25**
TAPIOCA perlé; 3 lbs **.29**
RIZ Caroline; 3 lbs **.29**
MEILLEUR BACON à déjeuner (en tranches); lb . . . **.38**

Oeufs
frais (Premier) doux **.48**
SAINDOUX composé East-First ou Domestic; chaudière 3 lbs . . . **.59**

Beurre
Le meilleur beurre de crémerie des Cantons de l'Est; lb . . . **.38**
5 lbs . . . **1.85**

Thé
vert ou noir Champlain; lb . . . **.59**
THE Frontenac; lb . . . **.69**

Café
Mocha-Java; lb . . . **.59**
CACAO Fry ou Baker; bte ½ lb . . . **.23**
CHOCOLAT moulu et sucré, marque Baker — boîte ½ lb . . . **.23**

Tomates
pois verts ou maïs sucré; au choix, la bte . . . **.13**
EPINARDS, marque Libby; bte . . . **.20**
POINTES D'ASPERGES, marque Libby; bte . . . **.45**

Savon
Comfort, Barsalou, Pearl White, Gold ou P.G. Naptha . . . 20 morceaux **1.00**

LESSIVE concentré — bte . . . **.10**
Drano ou Sani-Flush; bte . . . **.29**
BLEU à laver; pqt . . . **.05**
POUDRE à laver Toto ou Barsalou; 4 paqs . . . **.27**
LUX — 3 paqs . . . **.25**
GELEE de table Duprex ou McLaren; 4 paqs . . . **.25**
SOUPE DE CLARK — aux légumes — tomates — queue de boeuf — Julienne, ou consommé — bte . . . **.08½**

Légumes
PATATES toutes choisies à la main; 12 lbs . . . **.23**
Sac 80 lbs . . . **1.59**
Oignons rouges ou blancs, 5 lbs . . . **.25**

PRUNEAUX de la Californie — 2 lbs . . . **.20**

Farine
La meilleure farine à pâtisserie — sac 7 lbs **.29**
POUDRE à pâté Regal — Boîte 12 onces . . . **.45**

Miel
pur de trèfle blanc — chaudière 5 lbs . . . **.83**
RAISIN VALENCES — 2 lbs . . . **.25**

Jambon
Le meilleur Jambon Pique-Nique, (environ 8 lbs) (en entier) lb . . . **.23**
Nos clients de la campagne auront à payer le transport sur commandes d'après cette annonce.

Dupuis Frères—au sous-sol

La Veilleuse de 15 heures DUPREX
Brûle sans odeur et sans fumée. La boîte de 3 douzaines, avec un verre de couleur en plus . . . **.98**
Dupuis Frères—au troisième

Radios de marques recommandables — termes faciles si désiré — au deuxième