

Nouveaux choix d'habits, Paletots, Chapeaux, Casquettes, Chemises, etc., chez
ARTHUR FAUST
TOUJOURS UN SEUL PRIX.
LE PLUS BAS.
6 Place Lavallée, — Joliette.

41ème ANNEE, No 41.

PÂQUES

"Resurrexit Sicut Dixit"

Lorsque le présent numéro de notre journal, parviendra à la plupart de nos lecteurs, le joyeux chant de l'"Alleluia" résonnera sous la voûte de nos temples et de nos églises. Toute la semaine Sainte, l'Eglise en deuil a commémoré le grand événement accompli, il y a près de deux mille ans sur le Golgotha : le rachat du monde du péché originel par le sang d'un Dieu sauveur. Le dimanche des Rameaux, l'Eglise rappelait l'entrée triomphale de Jésus-Christ dans Jérusalem, qui devait être bientôt suivie de sa douloureuse passion. Témoin de ses actes miraculeux, en guérissant les lépreux, en faisant marcher les paralytiques, en rendant la vie aux morts, le peuple Juif l'acclamait comme un sauveur, mais les pontifes et grands prêtres du temps en prirent ombrage et tramèrent contre le divin Sauveur les accusations qui devaient le faire mourir, c'était prédit.

Les derniers jours de cette semaine Sainte ont été consacrés à rappeler la douloureuse épreuve de la passion du divin Sauveur : sa mise en accusation devant Hérode et Pilate, sa lâche condamnation par ce dernier qui le reconnaissait innocent, sa flagellation, son couronnement d'épines, sa marche vers la montagne du supplice, son crucifiement et sa mort.

Dans toute la chrétienté, les funèbres offices de la semaine Sainte font toujours naître dans les âmes des impressions nouvelles et salutaires. Ils nous font comprendre à quel prix le salut du genre humain a été racheté. Au récit des souffrances, des outrages et des humiliations endurés par Jésus-Christ sur sa voie douloureuse et du haut de sa croix, quel cœur le plus endurci ne se sent pas touché et repentant.

Le sacrifice divin est accompli, le salut du monde est racheté, mais il était aussi dit que le divin crucifié ressusciterait dans trois jours. Malgré toutes les précautions prises par ses juges et ses bourreaux, le matin du troisième jour, Jésus-Christ ressuscita et sortit du tombeau. C'est la résurrection que l'Eglise du Christ a toujours proclamée à travers les siècles, et chantera encore, au grand jour de Pâques, dans cet universel concert du "Resurrexit sicut dixit! Alleluia".

Le jour de Pâques restera toujours avec le jour de Noël, la plus belle fête de l'Eglise, c'est le triomphe final du ciel contre l'enfer, de Dieu contre Satan.

Aussi l'Eglise s'est-elle dépouillée de ses draperies de deuil pour se parer de ses plus riches ornements et célébrer dignement dans toutes les parties du monde la glorieuse résurrection de Jésus crucifié.

De ces grands mystères de notre religion, tous les catholiques doivent bien se pénétrer pour en tirer les leçons les plus salutaires, et demeurer fidèles aux enseignements de la Sainte Eglise. Que dans le chant de l'"Alleluia", naisse dans toutes les âmes étreintes par le péché, le désir de ressusciter à la vie de la grâce, au trompement de l'esprit du mal. En ces temps alarmants d'anxiété mondiale que gouvernements et peuples traversent, que la croix sur laquelle s'est opéré le salut du monde, redevienne le "in hoc signo vinces" des gouvernements et des nations, au cours de cette année Sainte proclamée par Sa Sainteté Pie XI, qui voit accourir au pied du trône de Saint-Pierre, des multitudes de pèlerins de toutes les parties de la chrétienté, qui vont implorer du même Dieu Sauveur, la réconciliation entre les peuples, et leur véritable résurrection à la foi chrétienne, unique assurance de leur salut et de la paix.

Grand concert à la Salle du Marché

Mme Hufnagel, pianiste licenciée et Mme Lafond, violoniste graduée sont au programme.

POUR LES ENFANTS

Jeudi, le 16 avril, à la salle du marché, sera donné au profit de l'Hôpital St-Eusèbe, un grand concert exécuté par des artistes de renom de Montréal. Ce concert patronisé par Sa Grandeur Monseigneur Guillaume Forbes, évêque de Joliette, sera sous la présidence de notre distingué brigadier, le colonel C. T. Delanauddière.

Les artistes qui prendront part à la partie musicale sont avantageusement connus dans les cercles musicaux de Montréal et des autres grandes villes.

Madame Hufnagel, pianiste licenciée du Conservatoire de Bâle, (Suisse), exécutera des soli et des accompagnements, tandis que sa compagne, Mme Lafond, violoniste graduée du Conservatoire McGill nous fera entendre de magnifiques solos de violon.

Ces deux artistes ont déjà donné plusieurs concerts à Montréal même, notamment au Ritz Carlton, au Conservatoire McGill — elles furent toujours goûtées et fortement appréciées.

Un quotidien de Montréal, en marge d'un de ces concerts, disait : que ces deux musiciennes distinguées savaient rendre les grands auteurs avec une grande perfection de détails.

Mesdames Hufnagel et Lafond, comme nous l'annonçons la semaine dernière, nous donneront de magnifiques pièces tirées principalement de Beethoven, Schumann, Smetana, Brahms, Chopin, Liszt, et Kreisler, la fameuse compositeur violoniste.

VENEZ VOIR LE NOUVEAU "Broughan Star"
l'aristocrate des chars légers au Salon d'Automobiles de la Road Motors Limited, JOLIETTE, Qué.

L'Etoile du Nord

Un des plus forts tirages des journaux hebdomadaires de la province de Québec. (Fondée en l'année 1864).

JOLIETTE, JEUDI, 9 AVRIL 1925.

LE NUMERO: 2 SOUS

UNE CONFLAGRATION A JOLIETTE

Le moulin à scie de William Copping Limited ainsi qu'un grand nombre de piles de bois du clos et des maisons appartenant à des particuliers sont réduites en cendres. — On demande l'aide des pompiers de Montréal.

LES PERTES DEPASSENT \$300.000.00

Vers 10 heures a. m., aujourd'hui, les usines de MM. William Copping Limited, à Joliette, situées près de la gare du C. P. R., du côté est de la rivière de l'Assomption. En quelques minutes, les flammes se propagèrent, activées par un vent de l'ouest. A l'alarme donnée, nos pompiers se rendirent en toute hâte sur les lieux de l'incendie où le danger d'une conflagration paraissait déjà inévitable. La principale bâtisse, le moulin à scie fut le premier à être envahi par les flammes. Poussées par un fort vent de l'ouest, les flammes atteignirent bientôt deux autres grandes bâtisses ou remises à bois préparé, et de là, à quelques maisons qui furent tour à tour réduites en ruines. Ces bâtisses et maisons et dépendances, en bois, devinrent un foyer ardent du brasier qui permit à l'élément destructeur d'atteindre les premières piles de planches du grand clos de bois.

A midi et demi, l'incendie avait rasé les grands moulins de sciage contenant les machineries les plus modernes et dispendieuses, deux autres bâtisses, vastes remises à bois préparé, quelques maisons appartenant à des particuliers et une bonne partie des piles de bois du clos.

A 2 1/2 heures, l'incendie continuait dans tout le clos de bois qui forme un brasier ardent et on rapporte que dix maisons de particuliers et leurs dépendances sont devenues la proie des flammes. Les deux grands glaciers appartenant à M. J.-O. Malo, situés à l'extrémité nord-est du clos ont aussi été atteints et détruits laissant à nu le montant de glace qu'elles contenaient.

En face de l'intensité de l'incendie et craignant pour toutes les résidences de la rue St-Thomas, on décida de demander aide à Montréal et à 3 heures, quelques pompiers arrivèrent avec une pompe à vapeur et une voiture de boyaux, et prêtèrent un concours efficace pour combattre l'incendie.

A quatre heures p. m., l'incendie semble se restreindre au clos à bois et la danger pour les maisons situées sur la rue St-Thomas s'est dissipé.

Le vent de l'ouest a diminué d'intensité.

Ce désastreux incendie est le plus grand conflagration dont Joliette ait souffert, depuis le grand feu de 1881. C'est le troisième désastre par le feu éprouvé par M. William Copping depuis environ 15 ans, mais les dommages causés par l'incendie sont plus considérables que ceux réunis des deux incendies antérieurs, par le fait que son vaste clos à bois est détruit, ainsi que plus de bâtisses et de bois de service et des machineries toutes modernes et plus dispendieuses. Au moment d'aller sous presse, on n'a pu avoir un calcul plus ou moins précis sur les dommages causés à MM. William Copping Ltd. et aux familles qui se trouvent sansabri, mais on les estime à quelques centaines de mille piastres. Durant la conflagration, les résidents sur la rue St-Thomas, dont les maisons ont été épargnées, en avaient sorti leur lingerie et ameublement, heureuse encore de pouvoir s'y réinstaller. Il est probable que tous les dommages causés sont peu couverts

par les assurances, les taux pour ces usines étant si élevés. La population de Joliette sympathise grandement avec MM. William Copping Ltd. dans ce désastre qu'ils viennent de subir, désastre qui affecte en même temps une classe laborieuse de Joliette. Nos sympathies vont aussi naturellement aux familles qui l'incendie n'a pas épargnées et qui se trouvent sansabri.

Une foule considérable de personnes s'est tenue sur le théâtre de l'incendie, durant cette conflagration, parmi laquelle on remarquait Sa Grandeur Mgr Forbes, son Honneur le maire de Joliette, une partie du personnel de l'Évêché et du Séminaire et les principaux citoyens de la ville.

Disons enfin, à la louange de nos pompiers, que malgré l'impitoyable du vent qui rendait presque impossible le contrôle de l'incendie, ils ont déployé dans un travail ardu, tout le zèle et le dévouement possible dans la circonstance et méritent nos félicitations.

Séance spéciale du Conseil

Un arrangement pris par l'aviséur légal de la Corporation ratifié par le Conseil. — Estimés pour reconstruction de certaines rues en macadam asphalté et béton.

ETUDE DU BUDGET

Lundi soir, le 6 avril, le Conseil a tenu une séance spéciale à laquelle étaient présents son Honneur le maire Ladouceur et MM. les échevins Desroches, Barrette, Marion, Chevalier, Grenier, Bellerose, Fontaine et Arcand.

Lecture est faite d'une lettre de M. J.-Alex. Guibault informant le conseil que suivant la résolution de ce dernier en date du 7 janvier 1925, il a pris action contre MM. Smith, McCallum et Mervin; que le 2 mars 1925, M. McCallum a offert et pris l'arrangement suivant, savoir payer les frais de l'action et donner un billet à un mois de date au montant de \$3,901.36 avec promesse de payer chaque mois un acompte de \$50.00, renouvelant chaque mois le dit billet, pour la balance; que le 2 avril, il a envoyé un chèque à la corporation pour \$50.00, acompte sur le billet et les intérêts alors dus, avec un autre billet donné signé par lui à un mois de date, qu'il a gardé ce billet par devers lui et qu'il a remis à la corporation le chèque de \$72.63.

Sur proposition de M. L'échevin Barrette, secondé par M. L'échevin Marion, est résolu que l'arrangement inutile donc, de dire que le prochain concert réussira à tous les points de vue.

Le programme qui sera exécuté le 23 courant a été étudié longuement et comporte des pièces classiques de haute importance.

Nous savons à l'avance que nos brillants musiciens recevront un chaleureux encouragement. De plus amples détails seront publiés la semaine prochaine.

Pour St-Gabriel de Brandon

M. Georges Jenkins, électricien de Joliette, a été engagé par la corporation du village de St-Gabriel de Brandon, comme chef-électricien. M. Jenkins qui quittera Joliette vers le 20 de ce mois, aura charge de tout le réseau électrique du village.

Ce concert qui promet d'être un succès devrait attirer tout Joliette à la salle du marché, jeudi le 16 avril.

Dans l'après-midi, un programme spécial sera donné pour les enfants à 4 1/2 heures. L'admission ne sera que de 10 sous pour l'après-midi, et de 50 sous pour le soir.

Chez nos musiciens

L'Union Musicale de Joliette a fait l'élection de ses officiers lundi soir. Ont été élus : président, M. J. P. Courteau; vice-président, M. L. P. Bertrand; secrétaire-trésorier, M. Emile Prévost; conseillers, MM. A. Gervais, Jr., Alp-H. Baudry, Alb. Maize et Art. Falardeau; bibliothécaire, M. E. Trudeau.

Le directeur de l'Union Musicale est M. Emile Prévost. Nos musiciens sont à préparer un joli programme pour les concerts en plein air qu'ils donneront dans nos districts parcs au cours de l'été.

DE RETOUR DE BELGIQUE

Nous avons eu le plaisir de saluer à son passage dans notre ville, le Révérend Dominique Charette qui arrive de Belgique après une absence de cinq ans. En 1920 le Révérend Père Charette était appelé par ses Supérieurs aux importantes fonctions de Maître des Novices en Belgique. Le Noviciat qu'il a dirigé est situé à Westmalle, province d'Anvers; le personnel se compose de belges, flammands et wallons, et de français.

C'est dire que sa situation était délicate; il s'est acquitté de ses fonctions avec succès et à la satisfaction de ses Supérieurs, car en 1922, le Très Révérend Père Robert, Supérieur Général, l'appela à Bruxelles pour faire partie du Conseil général.

La santé du Révérend Père Charette est beaucoup à souffrir sous le climat humide de la Belgique, aussi en 1923, était-il sur le point de revenir au Canada pour y refaire ses forces, mais sur les instances du Provincial et des confrères de Lyon et de Belgique, il consentit à retourner à Westmalle pour y reprendre ses importantes fonctions de Maître des Novices.

Le Père Charette est arrivé en Belgique au lendemain de la guerre; il a donc dû s'imposer de grandes fatigues pour réorganiser l'importante maison qu'il a dirigée et qui avait été occupée par les Allemands. Ce travail de réorganisation et l'adaptation de ces coutumes différentes et à une langue tout à fait étrangère, le flammand — a miné ses forces. Le Très Révérend Père Robert, Supérieur général actuel, comprenant que le Maître des Novices de Westmalle avait besoin d'un repos bien mérité, lui permit de revenir au pays natal pour refaire ses forces, et aussi pour régler des affaires personnelles importantes. Il en a coûté au Père Charette de se séparer de ses enfants, de ses confrères et de ses amis de Belgique, mais d'autre part il a la satisfaction de se retrouver au milieu de siens. Nous lui souhaitons la plus cordiale bienvenue parmi nous, et nous formons des vœux pour que sa santé s'efforce et qu'il demeure au Canada où il a déjà fait tant de bien soit comme professeur au Séminaire, soit comme Directeur du Scolasticat de sa communauté.

Mort subite de M. Chs Bonin

M. Charles Bonin, époux de Carmélite Landry, est décédé presque subitement hier après-midi, chez lui, rue St-Charles-Borromée, des suites d'une indigestion, à l'âge de 70 ans et 11 mois.

Le défunt laisse pour déplorer sa perte son épouse plus haut citée, deux fils, Paphnuce, de Ste-Elisabeth, Dr Adrien Bonin, de Emburou, Ontario, ses gendres, MM. Héria Barrette et Benjamin Villeneuve, sa belle-sœur, Mme Dieudonné Girard, son beau-frère, M. Léandre Geoffroy, de St-Anbroise de Kildare et un grand nombre d'amis.

Les funérailles auront lieu à la cathédrale lundi, le 13 avril, à 9,00 heures a. m. M. Alexandre Dugas, entrepreneur de pompes funèbres en a la charge.

Le défunt était un des membres fondateurs de la Cour St-Barthélemy, de l'Ordre des Forestiers Catholiques.

Après le service, les restes mortels seront transportés à Ste-Elisabeth pour être inhumés dans le terrain de la famille Bonin.

Nous présentons nos vives sympathies à la famille.

Chose admirable, la religion chrétienne, qui semble n'avoir pour objet que la félicité de l'autre vie, fait encore le bonheur de l'homme dans celle-ci.

LA POLITIQUE EUROPEENNE

En France

Le gouvernement Herriot, en face des protestations de toutes parts, semble vouloir modifier sa politique relative à l'abolition de l'ambassade française auprès du Vatican. Ayant choisi M. Anatole de Monzie, sénateur, pour remplacer dans son cabinet M. William Copping Ltd. et ses familles qui se trouvent sansabri, mais on les estime à quelques centaines de mille piastres. Durant la conflagration, les résidents sur la rue St-Thomas, dont les maisons ont été épargnées, en avaient sorti leur lingerie et ameublement, heureuse encore de pouvoir s'y réinstaller. Il est probable que tous les dommages causés sont peu couverts par les assurances, les taux pour ces usines étant si élevés. La population de Joliette sympathise grandement avec MM. William Copping Ltd. dans ce désastre qu'ils viennent de subir, désastre qui affecte en même temps une classe laborieuse de Joliette. Nos sympathies vont aussi naturellement aux familles qui l'incendie n'a pas épargnées et qui se trouvent sansabri.

En marge du désarmement

Pour assurer la paix durable et universelle, toutes les puissances devaient désarmer. Après plus de six années de vaines discussions internationales, où en est le monde, avec cette ligne des nations chargées de régler ce désarmement? L'Angleterre ne désarme pas; la France trop près d'un nouveau danger quelconque, ne désarme pas; le Japon ne désarme pas. Le désarmement a été imposé à l'Allemagne, cette dernière y consent mais continue à s'armer secrètement. Les Etats-Unis qui ont refusé de faire partie de la Ligue, s'arment davantage et une dépêche récente publiée dans la presse canadienne, nous annonce qu'il y a eu une guerre entre le Japon et les Etats-Unis d'Amérique, est maintenant inévitable et prochaine. En attendant que les Etats des Balkans ne deviennent toujours un foyer d'ébullition qui peut éclater de jour en jour. C'est à cette sombre situation qu'en sont arrivés tous les calculs des gouvernements, et le monde restera dans cette anxiété attendue aussi longtemps que les nations, méconnaissant la voix inspirée du Souverain Pontife déclarant que "est dans le rapprochement avec l'Eglise catholique que les peuples assureront leur conciliation, leur salut et la paix."

Trois appels depuis samedi

Nos pompiers ont été appelés trois fois depuis samedi à mercredi soir. Heureusement aucun dommage important a été enregistré.

L'aviséur 34 situé au coin des rues Gaspard et Archambault a appelé nos pompiers samedi soir mais il ne s'est agi que d'une fausse alarme.

Dimanche, vers 12,50 heures p.m., M. Elie Vermeil, 129 de Lanaudière, a fait rendre nos pompiers chez lui. Aucun dommage a été enregistré, il s'agissait seulement d'un tuyau surchauffé.

Hier après-midi, à 1,55 heure, un appel téléphonique faisait diriger notre brigade chez M. Charles Desroches, marbrier, rue de Lanaudière. Un engin à gazoline défectueux avait allumé un incendie qui fut vite éteint au moyen d'extincteurs chimiques. Les dommages sont très peu considérables.

Quelques modifications sur le prix des licences

LES LAITIERS DEMEURANT EN DEHORS DE LA VILLE DEVRONT PAYER \$35.00. — LA TAXE DES BOULANGERS ETRANGERS REDUITE DE \$100.00.

DIVERSES AUTRES QUESTIONS.

A la séance du conseil de ville, tenue hier soir, étaient présents son Honneur le maire J.-E. Ladouceur et MM. les échevins Desroches, Barrette, Grenier, Marion, Chevalier, Bordenave, Bellerose, Fontaine et Arcand.

Le conseil décide d'écrire une lettre à chaque agent d'assurance de la ville le priant de soumissionner pour l'assurance patronale de la corporation. Les soumissions devront être produites pour le 15 avril.

Est lu un rapport de M. C.-Ed. Desormiers sur la lecture des comptes et le temps pris pour cette lecture.

A la séance de la semaine dernière, une requête de M. Roméo Aubin, boucher et autres avait été présentée au conseil, demandant une réduction de prix sur la location des étaux au marché. M. le secrétaire-trésorier soumet de l'après le règlement actuellement en vigueur, les prix sont de \$90.00 pour location des étaux du bas à l'année et \$106.00 pour ceux situés dans le haut du marché. Cette réduction de prix est demandée par les bouchers qui vendent sur des tables.

Comme il y a des banes dans le marché pour répondre à tous les besoins, le conseil décide de renvoyer la demande de M. Aubin et autres et de ne rien changer quant au prix pour location temporaire fixé par le règlement.

M. A. Geoffroy, collecteur de taxes, fait rapport sur la collection spéciale qu'il fait actuellement et sur certains arrangements pris par des personnes devant des arrières. Le conseil accepte la manière de procéder de M. Geoffroy.

A la séance du conseil de mercredi dernier, le président du comité de la Police, le président du comité des Incendies, MM. Pap. Rivest et Elzéar Coiteaux, tailleurs ainsi que M. J. Chevalier avaient été demandés pour choisir l'échantillon de marchandises sèche le plus convenable pour les uniformes des pompiers et des échantillons soumis au conseil.

L'examen des marchandises a eu lieu jeudi dernier et l'échantillon du magasin Trudeau & Léveillé, portant le numéro 11, a été jugé le plus convenable au prix de \$45.00. Le rapport de cet examen est soumis au conseil et est ratifié.

Sont lus deux soumissions pour impression d'un rapport anglais et d'un rapport français préparés par M. Lippé et Martin, relativement à la construction d'un embranchement de Montréal-Joliette et Transcontinental. La soumission de "L'Etoile du Nord" étant la plus basse est acceptée par le conseil.

Sont mises devant le conseil les soumissions de MM. Ephrem Bolduc, S.-E. Copping et de la Cie de

dessins pernicieux. La passion de vous enrichir a exercé sur vous une désastreuse influence. Au lieu de développer votre penchant criminel, vous auriez dû téncher de l'affaiblir. Vous voyez aujourd'hui où vous a conduit votre désir immoré des richesses. En prenant tout ces faits en considération, je suis arrivé à la conclusion qu'il y a lieu de vous condamner à trois ans de pénitencier.

"Quant à vous Pierre-Paul et Maximilien Beaudoin, il ressort de vos aveux que vous avez aidé votre frère Alfred à imprimer des billets contrefaits, que vous étiez au courant de toute l'affaire, mais comme vous paraissiez ainsi que je l'ai dit, il y a un instant, n'avoir été que les instruments de votre frère, je ne vous condamnerai qu'à 6 mois de prison.

"Quant à vous Jean Beaudoin, vu votre jeune âge et vu votre légère participation à l'affaire, vu également votre mauvais état de santé, avec le concours du conseil qui a agi pour la Couronne, je vais suspendre votre sentence comme j'en ai le droit, en vertu de l'article 1081 du Code Criminel.

"Pour ce qui est de votre cas, Médéric Beaudoin, je prends en considération le fait que votre participation à cette affaire se borne à la connaissance que vous en aviez et le fait que vous avez été la plupart du temps, absent de la maison paternelle, excepté le 29 mars et le jour où vous avez aidé votre frère à transporter la presse et sous ces circonstances, avec le concours du conseil représentant la Couronne, je vais également suspendre votre sentence, en vertu de l'article 1081 du Code Criminel."

"En examinant attentivement les aveux que chacun de vous a faits, j'en arrive à la conclusion que le plus coupable d'entre vous est Alfred Beaudoin, qui vous êtes abandé avec un nommé Jack Doman et Léon Biscornet dans une entreprise de contre-façon; qui, il y a cinq mois, au moyen d'une annonce que vous avez fait paraître dans la "Presse", vous vous êtes procuré les services d'un graveur, dans la personne du nommé Denis Viger; qui avez fait les conventions à l'effet de l'amener à votre résidence, où il a travaillé un mois à préparer, graver et finir les plaques qui devaient servir à contrefaire les billets de banque; qui avez acheté une presse, du papier, de l'encre et machine à numéroté, qui avez fait transporter cette presse à la Pointe-aux-Trembles, et de là chez vous, à St-Gérard de Magella, qui avez commencé à imprimer les billets en question. D'après ces faits, vous mérites donc une punition plus sévère que vos frères, qui, jusqu'à un certain point paraissent n'avoir été que des instruments trop dociles à seconder vos

Mme O. Casaubon est décédée

Ce matin, à Ste-Elisabeth, est décédée Mme Onéime Casaubon, née Clara Charette, à l'âge de 52 ans.

La défunte laisse pour déplorer sa perte un époux inconsolable, un fils Rosario, un frère, le Rév. Père Dominique Charette, c. s. v., et un grand nombre de parents et d'amis. Les funérailles auront lieu en l'église de Ste-Elisabeth, le 13 avril, à 11,30 heures a. m.

Nous prions les membres de la famille éprouvée de vouloir bien agréer l'expression de nos profondes sympathies.

Avis Spécial

Tous ceux qui m'ont donné leurs commandes pour leur fournir de la glace au cours de l'été et tous ceux désirant prendre un abonnement, peuvent être assurés d'une livraison régulière et certaine.

J. O. MALO, Marchand de Glace, 4 Fabre, Joliette, P. Q.

AUTOMOBILES "McLaughlin" (TOURING)

garantis en parfait ordre \$750.00 CHEZ Read Motors Limited, JOLIETTE, Qué.

PAINKILLER Crampes - Entorses - Frissons

Prorogation de la Législature Provinciale

La prorogation de la deuxième session de la seizième législature de Québec a eu lieu vendredi dernier 3 avril, avec le cérémonial ordinaire.

L'un des faits principaux de la session a été l'enquête sur l'administration de la Commission des liqueurs.

Au début de la session, le premier ministre M. Taschereau ayant déclaré que son gouvernement était prêt à donner tous les renseignements désirés sur le fonctionnement de la loi des liqueurs, en cette province, chose qu'il avait refusée à la session précédente.

Après de longs et inutiles attermoissements, l'opposition dut se contenter de procéder à une enquête devant le comité des comptes publics.

De vifs débats ont eu lieu, au cours de cette enquête, entre le chef du gouvernement et ses collègues, et le chef de l'opposition et ses partisans.

En fin de compte, et comme conclusion du débat sur cette enquête jusqu'à ce jour et dont le rapport qui en sera fait, sera discuté en chambre, à la prochaine session.

Le ministre Taschereau a le crédit d'avoir enfin modifié la loi de l'Assistance publique. Au cours du débat à ce sujet, M. Sauvé a rappelé au premier ministre que s'il avait consenti à accepter les amendements proposés par l'opposition à la session de 1922, à cette loi de l'Assistance publique, il n'aurait pas à en présenter lui-même, en 1925, n'aurait pas reçu les reproches qui se sont accumulés sur sa tête pendant deux ans de refus, et lui aurait évité l'humiliation d'avouer son erreur.

D'utiles amendements ont été aussi adoptés, à cette session, à la loi d'exemption d'être jurés, dont jouissaient un trop grand nombre de personnes, possédant les plus grandes qualifications pour agir comme tels, dans l'intérêt de la justice.

La chambre a adopté un bill du député Bercovitch validant les mariages entre Juifs, célébrés par des rabbins, non sujets britanniques, mais il est regrettable que le gouvernement de la province catholique de Québec, ait encore laissé proroger la législation, sans tenter de mettre nos lois relatives aux mariages entre catholiques, d'accord avec les principes et les lois de l'Eglise.

Au cours du débat sur le budget présenté par M. Nicol, la politique de la voirie et de la colonisation a été vivement discutée des deux côtés de la chambre.

Mort de Mme Arsène Rondeau

Le 2 avril courant est décédée à St-Félix de Valois, après une maladie de plusieurs années soufferte avec une grande résignation à la volonté de Dieu, Hermine Hérad, épouse de M. Arsène Rondeau, à l'âge de 62 ans et 4 mois.

Les funérailles ont eu lieu le 6 en l'église paroissiale, au milieu d'une nombreuse assistance de parents et d'amis.



Mme ARSÈNE RONDEAU

La levée du corps fut faite par M. l'abbé Bordelade, curé, qui chanta aussi le service, assisté de MM. les abbés Clovis Rondeau et Louis Robillard, comme diacre et sous-diacre.

Les porteurs étaient ses quatre fils : Joseph, Clément, Alphonse et Félix.

Le deuil était conduit par son époux ; ses fils, ses frères, et beaux-frères et une longue suite de parents et d'amis.

La défunte laisse pour la pleurer, son époux, ses enfants : Joseph, Alphonse et Marie, (Mme Clovis Hérad) de Joliette ; Félix, Louise, (Mme Veuve Joseph Gravel), Marie-Anne, (Mme Omer Coutu) de St-Félix de Valois ; Eugène et Flore, (Mme Omer Gravel), de St-Jean de Matha ; Clément et Philippe de Blackstone, Mass. ; Albert, de Woonsocket, R. I., et 24 petits-enfants.

Elle laisse aussi dans le deuil, ses frères : Uric, de St-Gabriel de Brandon ; Joseph de Baltie, Con. ; Chérier de Providence, R. I. ; ses sœurs : Mmes J.-B. Coutu, St-Félix de Valois ; Pierre Béliveau, Providence R. I., Louis Coutu, Montréal ; Georges McMurray, Abitibi.

"L'Etoile du Nord" présente à la famille Rondeau et Hérad, ses sincères sympathies.

La lecture des dictionnaires

Un Anglais, fraîchement débarqué à Nevers, voit passer des militaires. Il s'informe. On lui répond : "C'est une patrouille."

L'Anglais se le tient pour dit, n'insiste pas et se met à l'écart pour consulter le dictionnaire de poche qui ne le quitte jamais.

Il trouve : "Patrouille", escouade qui fait une ronde.

Il cherche "escouade" et trouve : dégagement.

Il pousse jusqu'au bout son enquête et trouve "dégagement" : issue secrète.

D'un autre côté, il cherche au mot "ronde" et trouve : chanson à refrain.

Cela fait suffit. Il sait maintenant qu'une patrouille, c'est une issue secrète qui chante une chanson à refrain.

Qu'est-ce que le sport ?

Si vous ouvrez le dictionnaire de Littré au mot sport vous trouverez la définition suivante :

Sport : toute espèce de jeu ou d'exercice en plein air.

Vous voilà bien renseigné.

Alors, quand on donne dans une salle un assaut de boxe ou d'escrime ni les boxeurs, ni les escrimeurs ne font du sport.

parce que leurs exercices n'ont pas lieu en plein air ?

Donc, la définition de Littré ne vaut rien : n'essayons pas d'en chercher une autre. Nous perdrons notre temps. Prenons des exemples :

Couvrir des kilomètres, c'est du sport. Se couvrir de honte, ça n'en est pas.

Conduire une auto, c'est du sport. Conduire sa belle-mère à la gare, ça n'en est pas.

Voler à deux mille mètres, c'est du sport. Voler à l'étagère, ça n'en est pas.

Tirer sa coupe, c'est du sport. Tirer une carotte, ça n'en est pas.

Etre à cheval, c'est du sport. Etre à cheval sur les principes, ça n'en est pas.

Pêcher la truite, c'est du sport. Pêcher en eau trouble, ça n'en est pas.

Chasser le lièvre, c'est du sport. Chasser le naturel, ça n'en est pas.

Tomber son adversaire, c'est du sport. Tomber sur un reverber, ça n'en est pas.

Recevoir des marrons sur la figure, c'est du sport. En tirer du feu, ça n'en est pas.

Sauter à la perche, c'est du sport. Sauter à la Bourse, ça n'en est pas.

Nous pourrions continuer ainsi indéfiniment sans en être plus avancés : on voit que le vocabulaire sportif manque tout à fait de précision.

Bref, il est impossible de donner du sport une définition satisfaisante ; tout le monde en fait ; personne ne sait ce que c'est.

Constatons cette ignorance sans la regretter : le sport lui doit sa fortune. La véritable raison de sa réussite, c'est qu'il exerce sur les masses l'attrait de l'inconnu.

Gabriel TIMMORY.

VARIETE

Les derniers sacrements

Flavie entra dans la chambre du vieux chiffonnier, s'assit près de son lit, ruminant un tas de petites idées, tout en faisant un petit ouvrage de crochet.

— Mon Dieu, mon Dieu ! que je voudrais guérir !

— Oh ! vous ne guérez pas, mon pauvre homme ! fit ingénument la petite fille.

— Tu crois, mon enfant !

— Oui, parce que le médecin l'a dit à ma tante.

— Et comment a-t-il avoué ça ? s'écria la malade en se soulevant sur son lit.

— Oh ! Il a dit comme ça qu'on pouvait vous donner tout ce que vous demanderiez, parce que dans huit jours vous seriez mort.

— Ca vous fait donc bien de la peine de mourir ? ajouta la fillette en s'approchant du Père Simonnet, et lui essayant doucement les yeux avec son mouchoir.

— Hélas ! c'est si triste de mourir !

— Mais non Vous verrez le bon Dieu assis sur son trône. Il vous jugera suivant ce que vous aurez fait : si vous avez toujours été un brave homme, vous irez au ciel vous assoir à une belle place, à côté d'un saint ; si, au contraire, vous avez fait quelque chose de mal, vous irez en purgatoire. Mais je prierais le bon Dieu pour vous, et vous en sortirez bientôt. Il n'y a que si vous avez commis de gros péchés, oh ! alors, vous irez en enfer ! Ca, par exemple, c'est dur.

— Qui est-ce qui t'a appris tout ça, ma petite ?

— C'est la dame de l'asile ; elle dit encore qu'il faut demander l'Extrême-Onction.

— Qu'est-ce que cela ?

— Vous ne le savez pas ?

— Hélas ! non ; de mon temps, il n'y avait pas de salle d'asile.

— L'Extrême-Onction est un sacrement qui aide à bien mourir, et c'est un prêtre qui le donne. Vous en enverrez chercher un, n'est-ce pas ?

— C'est-il donc vrai que je suis à la mort ?

— Puisque le médecin l'a dit. Voyez-vous à un prêtre, vous direz tous vos péchés, les gros comme les petits ; il vous donnera l'absolution, c'est-à-dire qu'il fera un signe de croix et tous vos péchés seront effacés.

Ensuite le prêtre tracera avec de l'huile bénite des croix dans vos mains, sur vos pieds, sur votre poitrine, et demandera en même temps au bon Dieu de vous guérir. Peut-être bien que le bon Dieu le lui accordera ; mais s'il veut que vous mouriez, le prêtre priera pour que vous alliez au ciel tout droit. Vous voyez bien, père Simonnet, que c'est bien utile d'envoyer chercher M. le curé.

Flavie en resta là de son petit discours. Cependant il ne fut pas perdu. L'après-midi, Simonnet appela de son lit la petite prêcheuse, et lui dit tout bas :

— Va à l'église me chercher un prêtre et dis-lui de venir tout de suite : je sens que je m'en vas.

Flavie partit comme une flèche.

"Le Messager du St-Sacrement"

La popularité du McLaughlin

L'une des machines dont la popularité ne s'est jamais démentie, mais qui au contraire a grandi constamment avec les années c'est assurément le McLaughlin qui nous arrive cette année plus parfait que jamais.

Le McLaughlin est remarquable par son individualité distincte. La belle apparence de sa voiture a été encore améliorée cette année par une foule de raffinements. Les garde-boue non seulement offrent plus de protection pour la voiture, mais ils donnent encore une plus belle apparence. A tous les points de vue, la politique de la compagnie reste la même et consiste à ne pas créer de nouveaux modèles, mais à moderniser constamment ses voitures de façon à répondre au goût du public.

Il est reconnu que le McLaughlin possède des qualités toutes spéciales de vitesse, de force, d'économie et de service ininterrompu, ce qui engage les producteurs à ne rien révolutionner dans sa conception. Ce n'est pas sous le rapport du prix que la compagnie tend à révolutionner, en accommodant de plus en plus les petites bourses.

Le McLaughlin est l'une des machines qui a rendu des services signalés au point de vue de transport depuis 10 ans. C'est l'une de celles qui a le plus contribué au développement commercial entre les personnes de localités différentes et qui a contribué à la construction des bonnes routes et à l'avancement et à la prospérité du pays.

Les personnes désirant voir les modèles McLaughlin ou désirant des informations sont priées de s'adresser à la Read Motors, Limited, Joliette.

Parmi les personnes qui ont fait l'acquisition d'un char de cette marque depuis quelque temps, on remarque MM. Camille Ducharme, J.-E. Rivest, Dr Paul Lamarche, J.-U. Pagé, Gustave Pelletier, Jules Coffin, et bon nombre d'autres demeurant en dehors de Joliette.

Remboursement d'Obligations

La maison Versailles-Viduaire-Boulais (limitée), Immeuble Versailles, rue St-Jacques, Montréal, achète comptant ou prend en paiement de nouvelles souscriptions les obligations à l'échéance de 1928, et notamment les suivantes :

- Ecoles cath. de Montréal - 5 1/2 %
Ville de Sherbrooke - 5 %
Lamontagne - 7 %
Baillargeon Express - 6 %
Ville de S.-Lambert - 6 %
Port-Alfred (garantie) - 5 1/2 %
Ville de Lachine - 6 %
Ville de Chicoutimi - 6 %
Ville de Hull - 6 %
Ville de Québec - 6 %
Ville de S.-Michel - 6 %
Ville de Fraserville - 5 1/2 %
Ville de Shawinigan - 5 1/2 %
Ville de La-Tuque - 6 %
Ville de Saint-Jean - 5 1/2 %
Prov. de Québec - 6 %
Amqui - 5 1/2 %
Kéogami - 6 %
Ville LaSalle - 5 1/2 %
St-Jérôme de Matane - 5 1/2 %
Tous renseignements sur demande.

Pas de commerce sans publicité

Si vous avez quelque chose à vendre, faites une annonce.

Si vous avez quelque chose à acheter, faites une annonce.

Et vous recevrez toujours des offres avantageuses, car il y a quelque part quelqu'un qui, comme vous, cherche à vendre ou à acheter. "L'Etoile du Nord" trouvera les acheteurs. Faites un essai.

Au point de vue économique et social, nous nous affaiblissons chaque fois que nous envoyons notre argent à l'étranger.

Tabac Mon Jardin Fort pour les Hommes Forts. Le coupon inclus dans chaque paquet vous donne la chance de gagner \$5.00. 10 le paquet.

Les personnes âgées ont besoin d'un Tonique au printemps

Elles devraient prendre Fathér John's Medicine.



Cette sensation de fatigue et d'épuisement, si commune à un printemps, est un symptôme par ti eu lièremment dangereux chez les personnes âgées. Elle indique que l'organisme physique est dans un bien triste état et est incapable d'extraire des aliments la somme normale de nutrition. Un remède pour fortifier l'organisme et pour nourrir et enrichir le sang, voilà ce dont les personnes âgées ont besoin à cette saison même.

Fathér John's Medicine est le meilleur des toniques alimentaires et parfaitement sûr. C'est un composé de l'huile de foie de morue la plus pure mélangée avec d'autres ingrédients alimentaires et toniques au moyen d'un appareil dessiné spécialement à cette fin.

Quand tu seras grande !

A une petite cousine... Que t'importe à toi bébé de sept ans, ces quelques lignes que je trace aidant à un besoin pressant de tout mon être ! Que t'importe petite chérie que je répète ici ces mots qui sortaient de ta bouche lorsque au sortir de l'église où tu venais de recevoir le Dieu de l'Eucharistie, tu me disais : "Il est dans mon coeur, le petit Jésus !" Et quand après avoir surpris dans mes yeux des larmes, m'embrassant de ses petits bras tu ajoutais : "On ne pleure pas le jour de la première communion !"

Non, ma mignonne, on ne pleure pas ce jour-là, ou si on pleure à ton âge, on pleure de bonheur ! ! !

Mais quand tu seras grande, quand tu auras connu l'épreuve car tu la connaîtras sans doute, quand ce Jésus, qui est aujourd'hui dans ton coeur tu l'auras attristé, quand les croix qu'il te présentera seront trop lourdes pour tes épaules, quand le souvenir du plus beau jour de ta vie fortifiera ta jeunesse, crois-moi ma J... toi aussi, tu pleureras un jour de première communion.

De tes yeux aussi couleront des larmes douces qui font du bien. Alors, comme moi tu te diras : "Oh ! que j'étais heureuse, alors !" Je possédais le bonheur sans pourtant le comprendre ! Qui tu te diras cela un jour quand tu seras grande !

Envoi de

Amie de la Solitude.

HOTEL PLACE VIGER

Hôtel de style, — dernier mot en fait de confort moderne. — Service bilingue. — Prix modérés.

Grande Vente d'Ouverture A la Maison Lemay

L'IMPORTANCE EST DE BIEN CONNAITRE L'EN-DROIT POUR ECONOMISER SUR CHAQUE ACHAT.

La Maison Lemay comme toujours est l'endroit où on a la qualité et un grand choix aux plus bas prix.

L'encouragement du public et l'augmentation de notre clientèle prouve la satisfaction reçue dans le passé et nous oblige à augmenter notre commerce. La Maison Lemay a le stock le plus considérable en tapisserie, peinture, pinçaux, matériaux de construction, etc.

Pour remercier notre clientèle, nous l'invitons de nouveau à venir bénéficier d'une vente sensationnelle comme Joliette a jamais vue et cette vente est faite à l'occasion de l'ouverture de notre magasin au No 71, rue De Lanaudière.

Nous ajoutons à notre commerce une épicerie de choix où toutes les familles pourront se procurer ce dont elles ont besoin.

A L'OCCASION DE PAQUES, NOUS AVONS LES VIANDES DE CHOIX, JAMBONS CUITS, ROLLS, ETC.

A partir du 10 avril au 10 mai nous donnerons GRATUITS un balai de 5 cordes, manche peinturé, avec tout achat de \$5.00.

Une attention spéciale sera portée aux commandes données par téléphone.

APPELEZ Tél. 310.

LA MAISON LEMAY 71 DeLanaudière, Joliette, P. Q.

ENCOURAGEONS NOS INDUSTRIELS.

Salons privés pour l'ajustement des yeux artificiels, aussi pour la correction des yeux par les verres appropriés.



POURQUOI vos logrons ou lunettes tiennent-ils si mal sur votre nez ? Pourquoi vous fatiguent-ils au lieu de vous reposer ?

C'est parce que vous les avez prises chez un vendeur quelconque qui s'est contenté de vous donner une monture quelconque. A l'avenir adressez-vous donc à un opticien compétent, qui choisira et ajuste à la forme de votre nez et de vos yeux la monture qu'il vous faut.

CONSULTATIONS : A l'Hôtel-Dieu par Rod. Carrière, de 9.30 à 11 heures, excepté les mercredis et samedis, Aux Salons d'Optique par Rod. Carrière, de 1 heure p. m. à 5 heures p. m., par H. Sénécal, Em. Carrière, Ad. Sénécal, Ad. Valois, de 9 heures a. m. à 6 heures p. m.

Nous prions nos lecteurs et nos clients de se défier d'un certain nombre de charlatans et colporteurs de lunettes qui passent dans les villes et les campagnes, qui exploitent la crédulité publique, qui savent tout, alors qu'ils sont ignorants et qu'ils se font passer comme représentants de notre maison. N. B. Nous n'avons pas de représentants. Notre atelier est sur les lieux. QUALITE, SERVICE, COURTOISIE.

ANNONCEZ DANS "L'ETOILE DU NORD"

Tél. 42 Boîte postale 70

Perrault & Robert Assurances : FEU, VIE, ACCIDENTS, GARANTIES.

Gérants pour le district de Joliette : "The Great-West Life Ass. Co."

69 Notre-Dame, JOLIETTE, Qué

ENCOURAGEZ NOS ANNONCEURS.

Avis de Déménagement

M. Joseph Comtois qui s'est occupé du commerce d'épicerie au No 66 rue St-Vincent, (près de la pharmacie Rivest) durant cinq ans, est heureux d'informer le public de Joliette que DEPUIS LE 1er AVRIL il occupe le magasin situé au No 32 Place Bourget, (voisin de H. L. Sylvestre, électricien), et qu'il tiendra un RESTAURANT MODERNE.

APPELE LE

"NOUVEAU PARISIEN"

où il sera vendu les meilleurs liqueurs, sucreries et bonbons, crème à la glace "Purity". — Bière d'épinette blanche. — Tabac, cigares et cigarettes de toutes les marques.

LIVRAISON A DOMICILE.

Téléphone Bell : No 308.

SPECIAL : A partir du 1er mai, des repas complets seront servis à toute heure.

Une Visite est Sollicitée.

"NOUVEAU PARISIEN"

JOSEPH COMTOIS, Prop.

32 Place Bourget, Joliette, P. Q.

(Voisin du magasin H.-L. Sylvestre)

LISEZ "L'ETOILE DU NORD",

C'EST LA COUPE DE VOS VETEMENTS QUI COMPTE

**Society Brand
Clothes**



Cherchez intérieure dans la poche l'étiquette

Le "Master"

Society Brand n'a jamais confectionné un complet de jeune homme plus populaire que le "Master", à deux boutons. Il n'est pas possible de se procurer rien de semblable ailleurs. S'adresse surtout à l'homme bien mis, avec des tendances quelque peu conservatrices. Permettez-nous de vous faire voir ce populaire modèle.

Les nouveaux tissus sont exceptionnellement attrayants cette saison. Les rayés "Broadmoor" sont exclusivement de chez Society Brand. Et il en est de même des plus beaux "tweeds" écossais.

De \$29.00 à \$42.50

J. Claude Barrette
LE MAGASIN LE PLUS MODERNE DE JOLIETTE
34 Notre-Dame, Joliette, Qué.

chasseurs s'est assignée pour le lendemain et vous prie de lui dire quel groupe vous préférez accompagner. Il moucha ensuite les lampes et les remplis d'huile, car elles restent allumées toute la nuit, les Esquimaux n'aimant pas à dormir dans l'obscurité. Le lendemain, samedi, vous accompagniez les chasseurs de phoques. Après déjeuner, on attela les chiens à de légers kometiks (traîneaux) et l'on part au plus tôt pour le bord de la mer. Si la marée est basse, le trajet sur la surface inégale des glaces vous donne à la fois la sensation d'exciter des glissades en toboggan et des sauts en ski. Une fois arrivés à la limite des glaces flottantes, tous les attelages se dirigent vers la mer en une course rapide de dix à vingt milles. Les premiers qui arrivent à la lisière des eaux libres ont de plus grandes chances de succès que les retardataires, car les phoques s'éloignent dès les premiers coups de feu, de sorte que chaque conducteur d'attelage s'efforce d'être parmi les premiers arrivants.

Une fois arrivés en bordure des eaux les chasseurs se postent à des intervalles de cent à deux cents verges et pendant une heure ou plus les coups de fusils pleuvent sur les phoques qui viennent respirer à la surface. Un kayak apporté tout exprès est ensuite mis à l'eau pour aller chercher les bêtes tuées. Midi est alors depuis longtemps passé et tout le monde est en appétit. Etendant un phoque sur le dos, l'un des chasseurs l'ouvre, lui arrache à la fois la peau et le lard et tous, armés d'un couteau tranchent le morceau qu'ils préfèrent et le dévorent sans autre apprêt. Puis vient le repas des chiens à raison d'un phoque partagé entre douze ou quatorze chiens. Les chasseurs reviennent ensuite au topek où, en leur absence, on a fait cuire de la viande et bouillir de l'eau pour infuser du thé. Le principal repas de la journée est alors pris à la hâte, après qu'on s'est retreint sur les divers incidents de la journée, un peu à la façon des chasseurs de nos régions lorsqu'ils devisent le soir autour du feu de campement.

Le lendemain, dimanche chacun se lève tard et l'on passe la journée à manger et à chanter des hymnes. Comme chaque ambition de présider aux services religieux, le lieu de la réunion dominicale varie fréquemment et le maître du topek où elle se tient dirige la cérémonie; toutefois si le visiteur blanc a du thé, de la mélasse et du biseuit en abondance, il est à peu près sûr qu'on se rassemblera de préférence dans le topek de son hôte.

Une chasse au caribou ayant été décidée pour le lundi, tout le monde se lève de grand matin ce jour-là. Car l'excursion devra durer aussi longtemps.

si non plus que celle du samedi précédent. Après déjeuner, l'on part sur de légers kometiks et l'on franchit de dix à vingt milles avant d'arriver au lieu fréquenté par les caribous. Si ces derniers sont dans le voisinage de la mer, leur présence est vite découverte par les chiens; dans le cas contraire, les chasseurs gagnent une hauteur d'où ils peuvent examiner la région à l'aide d'une lunette d'approche. Dès que le gibier est signalé, les attelages se lancent vers lui à toute allure. La chasse proprement dite dure peu, car on ne s'occupe aucunement de couper la retraite aux caribous que l'on n'aborde que d'un seul côté; par conséquent, la plupart peuvent s'échapper, mais on n'en réussit pas moins à en tuer un grand nombre. Aucun repas élaboré n'est pris ce jour-là; les chasseurs se contentent de manger sur place un morceau de caribou. Si les bêtes abattues sont grasses, on se gorge de suif, dont tout Esquimaux est particulièrement friand. Disons, en passant, que les Esquimaux de la terre de Baffin mangent très peu de lard et de phoque, car ils lui préfèrent de beaucoup le suif de caribou. Les os des jambes sont soigneusement mis de côté, car la moelle constitue une friandise que l'on se réserve pour la soirée.

Le mardi matin, le visiteur blanc attela ses chiens et après une poignée de main à ses hôtes, accompagné d'un "Taboulet" d'adieu, il se met en route pour la prochaine étape. Des "Ressources Naturelles", Canada, Ottawa, Mars, 1925.

Max. Perrault, LL.B.
AVOCAT
No 28 Notre-Dame
JOLIETTE.
TEL. 557.
19 fév. j.n.o.

Dr PAUL LAMARCHE
No 58 Rue MANSEAU,
JOLIETTE.
Ancienne résidence du Dr Gravel

Dr PHILIPPE PANNETON
Spécialiste des Maladies des Yeux, des Oreilles, du Nez et de la Gorge.
Assistant à l'Hôpital Notre-Dame, Montréal; pendant trois ans dans les services des hôpitaux français.
Consultation tous les samedis, de 11 heures à 4, à l'Hôpital Saint-Eusèbe de Joliette.

LAVERY & DEMERS
Avocats et Procureurs
19 rue St-Jacques,
MONTREAL
(TEL. MAIN 4472).
LOI COMMERCIALE,
CIVILE ET CRIMINELLE
SUCCURSALES :
St-Agathe des Monts, St-Jérôme, Ste-Thérèse, Longueuil, Qué.

DEMEMAGEMENT
Le magasin de Noël Lafrenière, autrefois sur la rue St-Paul, vient d'être déménagé au numéro 71 rue Notre-Dame, voisin du restaurant Stavros. Rappelons-vous que nous tenons toujours en main un assortiment considérable de bijouteries telles que: Montres de poche, Montres-bracelet pour dames et messieurs, chaînes de montre, chapelets en or, chaînettes de scapulaire en or et en argent, bagues de toutes sortes, horloges, cadrans, épingles de tous genres, etc.
POUR MUSICIENS. — Nous faisons une spécialité d'articles pour musiciens comprenant: Violons de haute qualité et des marques meilleures, accordéons, organettes, musiques à bouche et accessoires de musique de toutes sortes.
ARTICLES POUR FUMEURS. — Un choix complet de pipes en ébène de mer, pipes callabach, pipes en ambre et en byclète. Toujours en mains les modèles les plus nouveaux. Aussi bonnes pipes à des prix très bas. Gros et détail.
Couteaux de poche et de table, rasoirs pour barbière, courroies de rasoirs de toutes sortes, rasoirs de sûreté et lames, ciseaux, clippers, etc. Nous avons toujours les meilleures marques et elles sont garanties.
VALISES POUR VOYAGEUR. — Valises de toutes sortes, en bon cuir, jambières en cuir anglais, ceintures, sacoches, porte-monnaie, parapluies, etc.
Le plus grand assortiment de gants et mitaines de la ville de Joliette est ici. Nous avons les meilleures qualités et des prix très bas. Plus de mille autres sortes d'articles très utiles pour cadeaux.
Le seul magasin de ce genre à Joliette. Le tout est offert à très bas prix. Venez profiter de notre vente de déménagement. Une visite est sollicitée.
NOE LAFRENIERE, numéro 71 rue Notre-Dame. Voisin du restaurant Stavros. Tél. 219 1944 465

**Cela paie d'employer
LES PEINTURES ET VERNIS 100% PURS
MARTIN-SENOUR**
Pour Tous les Usages - Pour Toutes les Surfaces
Ecrivez au bureau-chef, Montréal, pour demander la brochure gratuite
"LE PEINTURAGE A LA MAISON RENDU FACILE"
EN VENTE CHEZ
Roy & Desrochers,
JOLIETTE, P. Q.

Salon de Coiffure pour Dames
COUPE DE CHEVEUX : shingle, demi shingle, coupe droite.
COIFFURES : cheveux longs, cheveux courts.
MASSAGES, SHAMPOES, MANICURES, TEINTURE DES CHEVEUX.
Coiffeuses expertes à la disposition de toutes les dames.
Mme ALF. LAPORTE
27 rue St-PAUL, Joliette, Qué.

**Combien
Aurez-Vous
à 65 Ans?**
VOUS pourrez très facilement posséder de \$5,000 à \$50,000 quand vous arriverez à 65 ans, selon ce que vous gagnez actuellement.
Si vous dépensez tout ce que vous gagnez et si vous comptez sur un "Coup de Chance" pour vous enrichir, vous vous préparez une vieillesse pénible et malheureuse.
Mais il existe un moyen facile d'acquérir des revenus suffisants pour vos vieux jours. Notre livre "Le Vieux Bas de Laine" vous mettra sur la voie. Demandez-le à notre Gérant.

**La Banque Royale
du Canada**
Succursale Joliette R. Babineau, Gerant

**Le Bon Vieux
PEG TOP 5c**
Toujours le Meilleur
Jamais égalé depuis 40 ans

LISEZ "L'ETOILE DU NORD".

Une visite chez les Esquimaux

Intéressants détails sur les moeurs des aborigènes de l'Extrême-Nord.

La vallée du Mackenzie et le territoire qui s'étend à l'est de ce fleuve jusqu'à la baie d'Hudson, de même que le vaste archipel de l'Océan Arctique, sont peuplés d'Indiens et d'Esquimaux dont la protection incombe au gouvernement fédéral, puisqu'ils sont les pupilles de la nation canadienne. Des lois spéciales ont été promulguées en vue d'assurer la conservation du gibier dont ils tirent leur subsistance et le gouvernement veille avec soin à leur bien-être.

Cette tâche humanitaire est confiée au ministère de l'Intérieur, qui envoie périodiquement des fonctionnaires jusqu'aux confins des régions arctiques où, lorsque les circonstances l'exigent, ils passent plusieurs mois afin d'effectuer des études et des explorations qui ne sont pas sans présenter de sérieux dangers. Le major L. T. Burwash, explorateur attaché au Service administratif des Territoires du Nord-Ouest et du Yukon, est récemment revenu à Ottawa après un séjour de quinze mois parmi les Es-

quimaux de la terre de Baffin et dans les notes qui suivent, il donne un aperçu très intéressant du genre de vie des aborigènes de l'Extrême-Nord.

L'Esquimaux de la terre de Baffin est remarquablement hospitalier et semble prêter fort la compagnie des visiteurs. Lorsqu'il a pour hôte un "Kad-loona", c'est-à-dire un Blanc, il acquiert une grande distinction parmi ses congénères, et peut difficilement cacher l'orgueil qu'il en ressent. Ce sentiment est toutefois tempéré d'un peu d'inquiétude devant la lourde responsabilité qui lui incombe; aidé de sa femme, il veille avec soin à ce que rien ne vienne gêner la visite du "Kad-loona". Cependant, si cette dernière dure quelques jours, la famille finit par se départir de sa réserve des premiers instants et le visiteur a alors sous les yeux un tableau réel de la vie familiale chez les Esquimaux.

Notre visite a lieu à la fin de la semaine, car c'est entre le vendredi soir et le mardi matin que s'accomplit le gros de la besogne hebdomadaire. Comme l'Esquimaux de la terre de Baffin observe fidèlement le jour du Seigneur, le samedi est témoin d'une activité inaccoutumée, puisque la chasse et les travaux non indispensables autour du topek seront interdits le lendemain. Le lundi venu, il est fort possible que les vivres manquent, d'où nécessité pour les chasseurs de se mettre en campagne. A notre arrivée le vendredi soir, toute la population se joint à notre hôte pour nous souhaiter la bienvenue. Les femmes, les jeunes gens et les enfants accomplissent cette formalité en silence, mais de la part des hommes, l'accueil est agréablement d'un cordial "aso-vo tiddle" (Puisse-je être fort!). Cette cérémonie a lieu en plein air à l'endroit où votre attelage de chiens s'est arrêté.

De là, on vous conduit processionnellement jusqu'au topek de votre hôte où vous et les gens de la maison vous asseyez sur la partie surélevée du sol tandis que les autres s'accroupissent dans l'autre partie de la pièce. Vous constatez alors que vous êtes dans une espèce de tente en peau de phoque couverte d'une couche de bryère de plusieurs pouces d'épaisseur sur laquelle reposent des blocs de neige dure; l'ensemble forme une habitation chaude et très confortable. La chaleur et l'éclairage proviennent de deux ou trois lampes à l'huile de phoque qui donnent une flamme semblable à celle d'une lampe à pétrole ordinaire, mais haute de 12 à 14 pouces. Ce que vous remarquez surtout, c'est l'aère odeur de phoque qui vous semble d'abord insupportable, mais vous y habituez vite; pour les Esquimaux, cette odeur est un parfum suave.

Après que tout le monde s'est installé aussi commodément que les circonstances le permettent, l'occasion vous est fournie de vous faire une réputation de parfaite courtoisie parmi les habitants du village. Si votre arrivée était attendue, votre hôte aura fait chauffer une grande quantité d'eau. Sinon, vous demandez qu'on en fasse bouillir, afin que vous puissiez offrir une tasse de thé et du "seva" (biseuit) à toute la compagnie, qui sera fort sensible à cette politesse. Si vous avez de la mélasse pour sucrer le thé, il n'en sera que mieux apprécié. Cette collation clôturera dignement la cérémonie d'introduction et peu à peu les invités disparaîtront l'un après l'autre et la famille qui vous héberge disposera pour la nuit les nombreuses peaux de caribou qui composent la literie, vous laissant le meilleur coin pour étendre votre lit.

Avant de se coucher, votre hôte vous donne un aperçu de la tâche que chaque groupe de

**Gros Avantages
Pour Tous**

**CHANGEMENT
DE COMMERCE.**
Ayant décidé de changer de commerce, j'offre toutes les marchandises en magasin au prix coûtant et en bas du prix coûtant.

C'EST REEL.
Je vous invite à mon magasin pour vous en rendre compte, c'est une véritable vente d'abandon.

POUR TOUS.
Une occasion unique s'offre à tous.

Claques à très bon marché.

**VENEZ VOIR
Thomas Coutu**

13 PLACE LAVALTRIE, JOLIETTE.



Nuit d'Été à Banff

LA majesté et le calme enchanteur d'une superbe nuit de juillet m'avaient attiré hors du grand hôtel, vaste caravansérail moderne où des groupes nombreux de touristes venus de toutes les parties du monde s'étaient réunis dans les salons luxueux et inondés de lumière. Je m'avancai lentement sur la terrasse qui domine la vallée arrosée par la limpide et tumultueuse rivière Bow. Ravi, fasciné par la sublime grandeur du panorama nocturne qui s'offrait à mes yeux, je m'appuyai sur un parapet et longtemps j'oubliai la fuite du temps, plongé dans la contemplation du spectacle que j'avais devant moi.

La lune, à ce moment, se pâle à peine et me permettait de distinguer assez nettement les grands sommets qui encerclaient Banff. Là-bas devant moi, se découpaient sur un ciel parsemé d'étoiles, j'apercevais la crête déchiquetée de la chaîne Sawback, tandis que plus près, à droite, se dressait l'étrange mont Rundle, cette masse rocheuse qui ressemble à une vague immense qui se serait soudainement pétrifiée après avoir été soulevée par quelque cataclysme préhistorique. Un peu à gauche, séparé de Rundle par la vallée de la Bow, se dressait le sommet peu élevé du mont Tunnel. Et plus loin encore, dans la même direction, la cime neigeuse du mont Cascade terminait cet hémi-cône de montagnes qui ferme l'horizon tout autour de la coquette station thermale de Banff.

Après avoir longuement admiré ces sommets millénaires, qui, immuables, montent une garde silencieuse sur cette vallée enchantée, je dirigeai ma vue au pied du tertre sur lequel était construit l'hôtel. Un gouffre, que les rayons obliques de l'astre des nuits éclairaient pas encore, s'y ouvrait béant et noir, cependant que tout au fond se faisait entendre le sourd mugissement d'une cataracte. C'était la voix lugubre dans la nuit, des eaux de la Bow se précipitant en bas des rochers qui forment le lit accidenté de la rivière en cet endroit. Mais bientôt cependant, la lune, en s'avancant dans sa course, mit un peu de lumière dans ces ombres profondes et je pus distinguer ainsi le blanc sillage de la cascade écumante. Dans la fraîcheur de la nuit, un mince brouillard s'élevait au-dessus de la rivière tourmentée, et flottait indécis, retenu semblait-il par les falaises escarpées et garnies de grands arbres.

Longtemps je restai immobile dans la contemplation de ce majestueux spectacle de la Nature. Je songeais au passé. Combien plus sublimes encore devaient être les nuits dans ces solitudes, avant que la civilisation n'y ait pénétré! J'envisais le sort des explorateurs à qui il fut donné de fouler les premiers le sol de ces régions merveilleuses.

Mais tout à coup, les accents d'un morceau d'orchestre invitant à la danse me tirèrent de ma rêverie. Quelque peu troublé par l'humidité nocturne, je rentrai à l'hôtel au moment où un nuage, voilant la face de la lune, faisait brusquement disparaître ce tableau féérique. J'emportais avec moi le souvenir impérissable de la beauté de Banff par une nuit d'été.

Aux Futurs Mariés

La fiancée appréciera beaucoup une belle bague venant de chez

A. LECHASSEUR.

Très beau choix de bagues de toutes sortes vendues à des prix qui rencontrent toutes les bourses. Acheter chez A. Lechasseur, c'est s'assurer le maximum de satisfaction. Venez voir.

A. LECHASSEUR
BIJOUTIER
Inspecteur officiel du C. N. R.
Place Lavaltrie, Joliette, Qué.

ENCOURAGEONS NOS MARCHANDS.

"Ford" "Ford"

Désirez-Vous Acheter Un Ford ?

Nous n'avons pas à dire ce qu'est l'automobile "Ford". Son nom est assez répandu et sa renommée est assez grande. Qu'il nous suffise de dire cependant que **LE "FORD" EST :**

- LE CHAR UNIVERSEL,
- LE CHAR POUR TOUS LES CHEMINS,
- LE CHAR LE PLUS ECONOMIQUE,
- LE CHAR LE PLUS DURABLE,
- LE CHAR LE MOINS CHER,
- LE CHAR AVEC LEQUEL ON A DU SERVICE,
- LE CHAR LE MOINS COUTEUX D'ENTRETIEN.

Le "Ford" enfin donne plus de service que tout autre pour l'argent déboursé.

Nous avons en mains tous les modèles qui correspondent à tous les besoins :

Toutes les pièces de rechange.

Coupé, Fordor, Touring, Truck, Tudor, Tracteur.

J.-U. LEPINE & CIE
94 DeLanaudière, JOLIETTE, P. Q.

Nous sommes les seuls distributeurs autorisés à Joliette.

Faites des affaires avec nous. Vous aurez du service en tout et partout.

ACHETONS CHEZ-NOUS.

... LE FOYER DE NOS LECTRICES ...

Les Petits Orphelins

Pauvres orphelins, vous n'avez plus de mère,
A l'heure où votre cœur a besoin de soutien !
Voici que son départ rend votre vie amère :
La mort aux yeux crevés emporte votre bien.

Mes chers petits enfants, la chambre mortuaire
Où reposa la morte a dépouillé son deuil,
Et je vois sur vos fronts le signe solitaire
De la pensée unie aux ombres du cercueil :

Pâle est votre figure et pâle était l'absente.
Votre voix, frêle et douce, a les mêmes accents
Que celle qui vous voit dans votre vie errante,
Si l'âme a des retours en ses chemins faisant.

Votre père a sombré dans la mer en colère,
Et l'on ne peut trouver ses os ensevelis.
Restez bons et pieux, faites votre prière
Pour les vôtres qui sont aux sables de l'oubli.

Que vos nouveaux parents vous soient doux et sensibles,
Vous leur rendrez un jour une part des bienfaits.
La vie est assez courte, elle est souvent pénible,
Distrayez les douleurs, gardez votre âme en paix.

Contentez-vous de peu, mais gardez l'espérance,
Afin de mieux braver les peines à venir.
Allez, consolez-vous, Dieu protège l'enfance,
Le tombeau s'est fermé, gardez le souvenir !

Louis-Joseph DOUCET.

18 janvier, 1924.

A TABLE

(Extraits)

C'est dire qu'il faut claire, gaie et de dimensions appropriées au nombre habituel des convives, ce à quoi l'on ne pense pas assez. Il est vrai que dans nos immeubles des villes nous ne sommes pas toujours maîtres d'en décider. Beaucoup de ces pièces, dans la disposition habituelle de nos appartements, sont placées à l'arrière de ceux-ci et s'éclairaient par la cour, c'est-à-dire fort mal, si cette cour est étroite et si l'on n'habite pas un étage élevé. Bien des gens aggravent encore leur cas en plaçant des vitraux aux fenêtres afin de ne point voir le fâcheux décor de ladite cour, et en adoptant un style d'ameublement où dominent les tentures sombres et les boiseries foncées. Il est telles salles à manger où l'on est obligé d'allumer les lumières, en plein jour, parce qu'il est impossible d'apercevoir une arête dans le poisson qu'on va manger. Ce sont de mauvaises conditions pour entrer en appétit.

Une salle claire, aux meubles blancs, aux tentures fraîches, une nappe blanche où luit l'éclat

de l'argenterie et des cristaux, met l'esprit dans de meilleures dispositions, à une heure qui n'est pas seulement celle de la satisfaction d'un besoin physique, mais aussi celle d'une détente par l'intermédiaire du travail. Tout doit y être — selon la formule — appétissant. Donc, point de mauvaises odeurs en provenance de la cuisine ou du corridor. Les rapports du sens du goût et de celui de l'odorat sont indiscutables. Des fleurs aux parfums trop violents, placées sur la table, sont un des meilleurs moyens de couper l'appétit.

C'est pour la même raison qu'on se sent moins à l'aise dans une vaste salle lorsqu'on y mange seul ou à deux. Il n'est rien de plus réfrigérant. Brillant Savarin tenait pour que les convives fussent tout près de se sentir les coudes, — sans, pour cela, tomber dans l'excès, contraire ; je veux parler de ces petites tables où l'on finit par ne plus distinguer son assiette de celle de son voisin. Toutes les personnes fortunées, qui disposent d'une très vaste salle à manger, propre aux grandes réceptions, s'empresment de se réserver, pour l'intimité, une pièce beaucoup plus petite.

MIEUX SUR TOUS RAPPORTS

Après avoir pris le Composé Végétal de Lydia E. Pinkham

Ingomar, N.E. — "J'ai pris votre remède pour un épouement et maux internes. Parfois, les douleurs du côté droit étaient si fortes que je ne pouvais marcher. Ayant lu la réclame du Composé Végétal de Lydia E. Pinkham dans les journaux, j'en ai pris 5 bouteilles. Je suis mieux sur tous rapports. Vous pouvez utiliser ma lettre pour le soulagement des autres." — Mme Alvia M. Perry, Ingomar, N.E.

Toronto, Ont. — "Il est assez difficile de décrire les sensations de maladies nerveuses. J'étais abattue, avec douleurs dans la tête et les yeux, pleurant toujours, ne voulant aller nulle part. Je fais du triot et ouvrages de fantaisie, et au bout de quelques minutes, je devenais irritée. Je suis au Canada depuis 5 ans, et je souffre ainsi depuis que j'y suis. Je prends le Composé Végétal de Lydia E. Pinkham et dors mieux ; il semble me faire manger, et je dois dire que je suis plus joyeuse. J'ai bien confiance en votre remède, car il a fait du bien au mari de ma sœur et elle me le recommande." — Mme A. Smith, 10 Avenue Burleigh, Todmorden, Toronto, Ontario.

Toutes les pharmacies vendent ce remède fiable, et les femmes souffrant de ces maux si communs à leur sexe devraient l'essayer aujourd'hui.

boire en excès et que, d'autre part, ils favorisent l'hyperchlorhydrie.

D'une façon générale, d'ailleurs, on se méfia de toutes les épices. Il ne faut pas que la boisson soit trop froide ; on évitera les eaux gazeuses et les eaux minérales allemandes, malgré les boniments de leurs étiquettes.

Le café est louable s'il n'est pas trop concentré, ni pris en trop grandes quantités, et s'il ne cause, d'habitude, chez le sujet ni insomnies, ni démanagements. On ne peut guère recommander le thé comme boisson de table, à cause de son tannin, qui trouble la digestion, et il faut tout à fait proscrire le lait, qui détermine infailliblement des fermentations.

Et puis, et surtout, ne pas oublier de se laver soigneusement les mains avant de se mettre à table. Les mains souillées souillent tous les aliments qu'elles vont toucher, et contribuent dans une proportion qu'on n'imagine pas, à infecter notre tube digestif. C'est pourquoi, si l'on n'a pu prendre cette précaution tous les fruits juteux doivent être pelés et coupés en les tenant au bout d'une fourchette. Mais reste le pain, que l'on ne peut guère traiter de même, et qui peut fort bien contribuer à importer ainsi l'infection, quand il est manié par des mains malpropres.

Dr Raoul BLONDEL.
(ECHO de Paris).

MIEUX SUR TOUS RAPPORTS

Après avoir pris le Composé Végétal de Lydia E. Pinkham

Ingomar, N.E. — "J'ai pris votre remède pour un épouement et maux internes. Parfois, les douleurs du côté droit étaient si fortes que je ne pouvais marcher. Ayant lu la réclame du Composé Végétal de Lydia E. Pinkham dans les journaux, j'en ai pris 5 bouteilles. Je suis mieux sur tous rapports. Vous pouvez utiliser ma lettre pour le soulagement des autres." — Mme Alvia M. Perry, Ingomar, N.E.

Toronto, Ont. — "Il est assez difficile de décrire les sensations de maladies nerveuses. J'étais abattue, avec douleurs dans la tête et les yeux, pleurant toujours, ne voulant aller nulle part. Je fais du triot et ouvrages de fantaisie, et au bout de quelques minutes, je devenais irritée. Je suis au Canada depuis 5 ans, et je souffre ainsi depuis que j'y suis. Je prends le Composé Végétal de Lydia E. Pinkham et dors mieux ; il semble me faire manger, et je dois dire que je suis plus joyeuse. J'ai bien confiance en votre remède, car il a fait du bien au mari de ma sœur et elle me le recommande." — Mme A. Smith, 10 Avenue Burleigh, Todmorden, Toronto, Ontario.

Toutes les pharmacies vendent ce remède fiable, et les femmes souffrant de ces maux si communs à leur sexe devraient l'essayer aujourd'hui.

boire en excès et que, d'autre part, ils favorisent l'hyperchlorhydrie.

D'une façon générale, d'ailleurs, on se méfia de toutes les épices. Il ne faut pas que la boisson soit trop froide ; on évitera les eaux gazeuses et les eaux minérales allemandes, malgré les boniments de leurs étiquettes.

Le café est louable s'il n'est pas trop concentré, ni pris en trop grandes quantités, et s'il ne cause, d'habitude, chez le sujet ni insomnies, ni démanagements. On ne peut guère recommander le thé comme boisson de table, à cause de son tannin, qui trouble la digestion, et il faut tout à fait proscrire le lait, qui détermine infailliblement des fermentations.

Et puis, et surtout, ne pas oublier de se laver soigneusement les mains avant de se mettre à table. Les mains souillées souillent tous les aliments qu'elles vont toucher, et contribuent dans une proportion qu'on n'imagine pas, à infecter notre tube digestif. C'est pourquoi, si l'on n'a pu prendre cette précaution tous les fruits juteux doivent être pelés et coupés en les tenant au bout d'une fourchette. Mais reste le pain, que l'on ne peut guère traiter de même, et qui peut fort bien contribuer à importer ainsi l'infection, quand il est manié par des mains malpropres.

Dr Raoul BLONDEL.
(ECHO de Paris).

MIEUX SUR TOUS RAPPORTS

Après avoir pris le Composé Végétal de Lydia E. Pinkham

Ingomar, N.E. — "J'ai pris votre remède pour un épouement et maux internes. Parfois, les douleurs du côté droit étaient si fortes que je ne pouvais marcher. Ayant lu la réclame du Composé Végétal de Lydia E. Pinkham dans les journaux, j'en ai pris 5 bouteilles. Je suis mieux sur tous rapports. Vous pouvez utiliser ma lettre pour le soulagement des autres." — Mme Alvia M. Perry, Ingomar, N.E.

Toronto, Ont. — "Il est assez difficile de décrire les sensations de maladies nerveuses. J'étais abattue, avec douleurs dans la tête et les yeux, pleurant toujours, ne voulant aller nulle part. Je fais du triot et ouvrages de fantaisie, et au bout de quelques minutes, je devenais irritée. Je suis au Canada depuis 5 ans, et je souffre ainsi depuis que j'y suis. Je prends le Composé Végétal de Lydia E. Pinkham et dors mieux ; il semble me faire manger, et je dois dire que je suis plus joyeuse. J'ai bien confiance en votre remède, car il a fait du bien au mari de ma sœur et elle me le recommande." — Mme A. Smith, 10 Avenue Burleigh, Todmorden, Toronto, Ontario.

Toutes les pharmacies vendent ce remède fiable, et les femmes souffrant de ces maux si communs à leur sexe devraient l'essayer aujourd'hui.

boire en excès et que, d'autre part, ils favorisent l'hyperchlorhydrie.

D'une façon générale, d'ailleurs, on se méfia de toutes les épices. Il ne faut pas que la boisson soit trop froide ; on évitera les eaux gazeuses et les eaux minérales allemandes, malgré les boniments de leurs étiquettes.

Le café est louable s'il n'est pas trop concentré, ni pris en trop grandes quantités, et s'il ne cause, d'habitude, chez le sujet ni insomnies, ni démanagements. On ne peut guère recommander le thé comme boisson de table, à cause de son tannin, qui trouble la digestion, et il faut tout à fait proscrire le lait, qui détermine infailliblement des fermentations.

Et puis, et surtout, ne pas oublier de se laver soigneusement les mains avant de se mettre à table. Les mains souillées souillent tous les aliments qu'elles vont toucher, et contribuent dans une proportion qu'on n'imagine pas, à infecter notre tube digestif. C'est pourquoi, si l'on n'a pu prendre cette précaution tous les fruits juteux doivent être pelés et coupés en les tenant au bout d'une fourchette. Mais reste le pain, que l'on ne peut guère traiter de même, et qui peut fort bien contribuer à importer ainsi l'infection, quand il est manié par des mains malpropres.

Dr Raoul BLONDEL.
(ECHO de Paris).

MIEUX SUR TOUS RAPPORTS

Après avoir pris le Composé Végétal de Lydia E. Pinkham

Ingomar, N.E. — "J'ai pris votre remède pour un épouement et maux internes. Parfois, les douleurs du côté droit étaient si fortes que je ne pouvais marcher. Ayant lu la réclame du Composé Végétal de Lydia E. Pinkham dans les journaux, j'en ai pris 5 bouteilles. Je suis mieux sur tous rapports. Vous pouvez utiliser ma lettre pour le soulagement des autres." — Mme Alvia M. Perry, Ingomar, N.E.

Toronto, Ont. — "Il est assez difficile de décrire les sensations de maladies nerveuses. J'étais abattue, avec douleurs dans la tête et les yeux, pleurant toujours, ne voulant aller nulle part. Je fais du triot et ouvrages de fantaisie, et au bout de quelques minutes, je devenais irritée. Je suis au Canada depuis 5 ans, et je souffre ainsi depuis que j'y suis. Je prends le Composé Végétal de Lydia E. Pinkham et dors mieux ; il semble me faire manger, et je dois dire que je suis plus joyeuse. J'ai bien confiance en votre remède, car il a fait du bien au mari de ma sœur et elle me le recommande." — Mme A. Smith, 10 Avenue Burleigh, Todmorden, Toronto, Ontario.

Toutes les pharmacies vendent ce remède fiable, et les femmes souffrant de ces maux si communs à leur sexe devraient l'essayer aujourd'hui.

boire en excès et que, d'autre part, ils favorisent l'hyperchlorhydrie.

D'une façon générale, d'ailleurs, on se méfia de toutes les épices. Il ne faut pas que la boisson soit trop froide ; on évitera les eaux gazeuses et les eaux minérales allemandes, malgré les boniments de leurs étiquettes.

Le café est louable s'il n'est pas trop concentré, ni pris en trop grandes quantités, et s'il ne cause, d'habitude, chez le sujet ni insomnies, ni démanagements. On ne peut guère recommander le thé comme boisson de table, à cause de son tannin, qui trouble la digestion, et il faut tout à fait proscrire le lait, qui détermine infailliblement des fermentations.

Et puis, et surtout, ne pas oublier de se laver soigneusement les mains avant de se mettre à table. Les mains souillées souillent tous les aliments qu'elles vont toucher, et contribuent dans une proportion qu'on n'imagine pas, à infecter notre tube digestif. C'est pourquoi, si l'on n'a pu prendre cette précaution tous les fruits juteux doivent être pelés et coupés en les tenant au bout d'une fourchette. Mais reste le pain, que l'on ne peut guère traiter de même, et qui peut fort bien contribuer à importer ainsi l'infection, quand il est manié par des mains malpropres.

Dr Raoul BLONDEL.
(ECHO de Paris).

DES FAITS SUR LE THÉ—No 1 D'UNE SÉRIE.

Le Thé comme Breuvage

Le thé était connu en Chine près de 3000 ans avant Jésus-Christ. Les chinois s'en délectaient comme breuvage, et sa consommation était pour eux presque un rite. Jusqu'au sixième siècle, le thé ne fut employé que pour des fins médicales. Au dix-septième siècle, il valait encore de \$25.00 à \$50.00 la livre. On tenait alors soigneusement sous clé chaque boîte de thé. Maintenant que même le thé le plus fin, tel que le SALADA, coûte moins d'un tiers de son prix, il n'est pas étonnant que la consommation augmente dans des proportions énormes.

"SALADA"

filles les raisons qu'elles ont d'être diligentes et actives. Quand les futures épouses ont compris que le travail ménager, indépendamment de ses résultats directs qui sont l'ordre, le confort, la bonne nourriture, l'économie, procure en outre à la femme mariée ses plus attachantes distractions ; quand elles ont saisi que les journées ne sont jamais longues, les heures jamais tristes, les chagrins jamais cuisants pour qui s'absorbe avec passion dans une occupation aimée ; quand elles ont l'impression que leur vraie collaboration aux efforts que s'impose leur mari pour subvenir aux besoins du foyer sera de faire régner dans leur intérieur la douceur de vivre, alors les jeunes filles seront capables au lendemain de

leur mariage, de fuir la vilaine paresse qui laisse les araignées tisser leur toile dans la maison et les mauvaises tentations enlacer les cœurs défaillants.

Abbé C. GRIMAUD.

ELIXIR TONIQUE DU DR MONTIER

LE MEILLEUR DES TONIQUES AU MONDE
En vente : PHARMACIE LANDRY PHARMACIE JOLIETTE Joliette.

La parfaite valeur est de fait sans témoin, ce qu'on serait capable de faire devant tout le monde. La Rochefoucauld.

PILULES ROUGES

Pour les Femmes Pâles et Faibles
Remède qu'aucune femme ne prend jamais en vain.



Mme B. BARRETTE, Notre-Dame du Lac, Ont.

"J'ai pris des Pilules Rouges à l'approche d'une maternité parce que l'état de faiblesse dans lequel je me trouvais m'inspirait des craintes. De plus, j'étais bien nerveuse et ma digestion était mauvaise. J'ai acquis les forces dont j'avais besoin pour ces jours redoutables et j'ai pu ensuite, avec l'aide de ces pilules, me rétablir promptement". Mme Antonio Milot, 2ème rue, No 1, Shawinigan Falls, P. Q.

"Je suis restée au lit pendant quinze semaines après la naissance d'un de mes enfants. J'étais d'une extrême faiblesse et j'avais bien peur de mourir. Enfin, j'ai employé les Pilules Rouges qu'une parente m'avait recommandées. Les premières boîtes que j'ai prises ont relevé mon appétit ; les forces me sont revenues et, après quelques mois, ma santé était bonne". Mme Alphonse Royer, 24, Forrest Dover, N. H.

CONSULTATIONS GRATUITES. Les médecins de la Compagnie Chimique Franco-Américaine donnent des consultations gratuites à toutes les femmes qui viennent les voir ou qui leur écrivent.

Les Pilules Rouges pour les Femmes Pâles et Faibles sont en vente chez tous les marchands de remèdes et sont sans contredit le remède le meilleur marché. N'acceptez jamais de substitution ; voyez à ce qu'on vous donne les véritables Pilules Rouges de la Compagnie Chimique Franco-Américaine. Si vous ne pouvez vous les procurer dans votre localité, écrivez-nous, nous vous les enverrons gratuitement au prix de 50 sous la boîte.

COMPAGNIE CHIMIQUE FRANCO-AMERICAINE
Limité, 274, rue St-Jacques, Montréal.

"Je me sens heureuse parce que la santé m'est revenue et que les Pilules Rouges m'ont donné les forces nécessaires pour m'occuper seule de mon ménage sans trop de fatigue. Je ne souffre plus de l'estomac ; je puis manger ce que je veux, toutes sortes de légumes, sans être incommodée. Je ne pensais pas revenir dans cet état jamais. J'étais bien malade et on m'avait dit que je ne guérirais jamais. Je crois qu'il n'y avait que les Pilules Rouges pour obtenir ce résultat". Mme B. Barrette, Notre-Dame du Lac, Ont.

"J'étais si faible et si souffrante de douleurs internes que souvent j'étais dans l'impossibilité de vaquer à mes occupations. Les Pilules Rouges que j'ai prises m'ont rapidement tonifiées et, au bout de quelques semaines de traitement, je me trouvais bien. Maintenant, lorsque je sens mes forces diminuer, j'ai recours aux Pilules Rouges". Mme Hermine Roche-

GRATIS
MAGNIFIQUE SERVICE EN PORCELAINE
Richelement Décoré
13 MORCEAUX (valeurs \$4.50)
Donné GRATIS avec le Thé et le Café
MIKADO
Vert, Noir ou Japon
Demandez-le à votre fournisseur.
GLOBE TEA CO.
309 rue Notre-Dame ouest.
Phone Main 5086,
MONTREAL.

ANNONCEZ DANS "L'ETOILE DU NORD"



Pâques!
Le Premium de Swift—Le Déjeuner National

Dans des milliers de familles canadiennes, on mange à l'année le Premium de Swift considéré comme la meilleure marque de qualité du monde entier. Mais le matin de Pâques, ce Bacon de qualité incomparable offre un attrait tout particulier. — En effet, le Premium de Swift est devenu un plat pour ainsi dire national, en ce joyeux jour de fête — alors que seuls les mets les plus choisis conviennent à la circonstance.

Si vous ne connaissez pas encore la saveur délicieuse et la tendreté uniforme du Premium de Swift — profitez, cette année, du matin de Pâques pour l'essayer.

Jambons et Bacon Premium de Swift

Lorsque vous achetez un Jambon en entier ou une simple tranche, voyez à ce qu'il porte l'étiquette bleue d'identification.

Voyez à ce que l'on vous donne le "Premium" de Swift quand vous achetez du Jambon ou du Bacon — assurez-vous-en, cette année pour le déjeuner de Pâques. Commandez-le chez votre boucher ou chez votre épicer.

Swift Canadian Co. Limited

DENTISTE

Dr J.-Ed Gervais
Chirurgien-Dentiste
35 rue Manseau, Joliette.

EXTRACTION SANS DOULEUR

Dentiers, Ponts, Couronnes, Plombages, Etc.

Téléphone Bell : 509.

C'EST DUR... DES FOIS

N'avez-vous jamais constaté combien était lourde et pleine de responsabilités, la tâche de la petite maman ?

Pauvre Thérèse, comme elle est fatiguée ; pauvre malade. Ce n'est tout de même pas drôle de n'avoir pas de santé !

Me voici donc seule avec elle, ce soir, il me faut faire la petite maman puisque celle-ci est absente pour la soirée.

"Tu es fatiguée, Thérèse, si tu voulais, j'irais t'aider à te dés-

"Après Chaque Repas"



Nettoie la bouche et les dents et aide la digestion. Soulage la sensation de lourdeur après un repas abondant et chasse l'acidité de la bouche. La Gomme Wrigley offre double valeur : elle procure du plaisir et est avantageuse.

WRIGLEYS

LA PARESSE

Souvent le gaspillage au foyer a pour cause la paresse qu'éprouvent certaines épouses à s'occuper des affaires de leur maison.

On a dit que "l'oisiveté est la mère de tous les vices". Elle est sûrement l'ennemie du bonheur dans les ménages. Comment s'exécuteront les travaux d'intérieur si l'épouse somnolente ? Il est midi qu'elle est à peine sortie du lit et habillée, alors qu'elle aurait dû voir lever le soleil. Certains ouvrages ont leur place normale dans la matinée ; si les chambres ne sont pas de bonne heure mises à l'ordre, il y a des chances que le soir on soit obligé de se coucher sans que les draps aient été tirés. Et les achats ne demandent-ils pas que la ménagère soit en route dès l'aube ? Si elle arrive la dernière chez les fournisseurs, d'autres, plus actives qu'elle, auront enlevé la bonne part ; n'ayant plus de choix, elle payera cher et ne satisfiera personne à la maison.

Quand les belles heures fraîches et riantes de la matinée ont été gaspillées, il est probable que la soirée ne sera pas moins "sabotée". Il faudrait que l'épouse, débarrassée de

"Après Chaque Repas"



Nettoie la bouche et les dents et aide la digestion. Soulage la sensation de lourdeur après un repas abondant et chasse l'acidité de la bouche. La Gomme Wrigley offre double valeur : elle procure du plaisir et est avantageuse.

WRIGLEYS

LA PARESSE

Souvent le gaspillage au foyer a pour cause la paresse qu'éprouvent certaines épouses à s'occuper des affaires de leur maison.

On a dit que "l'oisiveté est la mère de tous les vices". Elle est sûrement l'ennemie du bonheur dans les ménages. Comment s'exécuteront les travaux d'intérieur si l'épouse somnolente ? Il est midi qu'elle est à peine sortie du lit et habillée, alors qu'elle aurait dû voir lever le soleil. Certains ouvrages ont leur place normale dans la matinée ; si les chambres ne sont pas de bonne heure mises à l'ordre, il y a des chances que le soir on soit obligé de se coucher sans que les draps aient été tirés. Et les achats ne demandent-ils pas que la ménagère soit en route dès l'aube ? Si elle arrive la dernière chez les fournisseurs, d'autres, plus actives qu'elle, auront enlevé la bonne part ; n'ayant plus de choix, elle payera cher et ne satisfiera personne à la maison.

Quand les belles heures fraîches et riantes de la matinée ont été gaspillées, il est probable que la soirée ne sera pas moins "sabotée". Il faudrait que l'épouse, débarrassée de

LE COIN

AGRICOLE

Conseils à suivre.

L'agriculture est la plus grande source de richesse de notre pays. Augmenter la production agricole, c'est contribuer au développement du Canada.

Semences de légumineuses

Les Nitro-cultures et l'inoculation des semences de légumineuses.

L'azote, qui entre pour une proportion de 80% dans la composition de l'atmosphère, est cependant le plus coûteux des éléments qui servent à nourrir les plantes. C'est parce que, à l'exception des membres de la famille des légumineuses, les plantes sont incapables d'utiliser l'azote atmosphérique et doivent compter sur la provision de cet élément qui se trouve dans le sol. Cependant, les légumineuses, la luzerne, les trèfles, les vesces, les pois, les fèves, etc., peuvent employer l'azote de l'air par l'action des bactéries qui existent dans les "modules" caractéristiques qui recouvrent les racines des plantes bien développées de ce groupe.

Ces bactéries utiles pénètrent dans les racines des jeunes plantes, s'y multiplient et forment en se développant, les boursofflures que l'on appelle "modules" qui assimilent l'azote de l'air et le passent aux plantes. Le développement des plantes est ainsi stimulé, le magasin d'azote du sol est conservé et même augmenté et la récolte qui vient ensuite en bénéficie.

Il y a, pour chaque variété de légumineuse, une variété spéciale de bactéries dont la présence dans le sol est nécessaire. Si une récolte spéciale est bien venue dans un assolement de courte durée, on peut en conclure que le sol contient des bactéries, surtout dans les districts nouveaux, et lorsqu'on cultive une légumineuse pour la première fois sur un sol, ou même après une longue durée d'années, il peut être utile d'ajouter des bactéries, ou en d'autres mots, d'inoculer.

On effectue cette inoculation en prenant de la terre d'un champ où la même récolte a

été cultivée avec succès et en l'incorporant à la terre du nouveau champ à raison de 200 livres ou plus à l'acre. Cette pratique est souvent coûteuse et elle offre un danger: c'est qu'elle peut favoriser l'introduction des insectes, des mauvaises herbes ou des maladies des plantes.

Un autre moyen beaucoup plus simple, consiste à ajouter directement à la graine de légumineuses, avant de la semer, une culture pure de bactéries. Ce moyen a été essayé pendant un certain nombre d'années et il donne, dans bien des cas, des résultats avantageux lors que l'on soupçonne un manque de bactéries de la bonne espèce.

Les fermes expérimentales fédérales désirent encourager l'emploi des nitro-cultures parmi les cultivateurs canadiens, et le service de la bactériologie fournira gratuitement, à tous les cultivateurs qui en feront la demande, une quantité suffisante de nitro-culture pour inoculer 60 livres de semence pour toutes les légumineuses qu'ils se proposent d'essayer. En faisant la demande, il est nécessaire d'indiquer la sorte de semence employée et, si possible, la date des semis afin que les cultures puissent être fraîches. Il est entendu en outre que celui qui a reçu la culture doit s'engager à faire rapport des résultats de

son essai d'inoculation, s'il a réussi ou non. Bien des phases de cette question d'inoculation sont encore mal comprises, et ce n'est qu'en accumulant des renseignements sur les résultats obtenus par les cultivateurs eux-mêmes que l'on parviendra à résoudre bien des problèmes qui ne sont pas encore éclaircis.

Pour obtenir des cultures, s'adresser au service de la bactériologie, ferme expérimentale centrale, Ottawa. Les cultures ne sont pas vendues et il n'est fourni à une même personne que la quantité indiquée ci-dessus.

A. G. LOCHHEAD, Bactériologiste agricole du Dominion.

Le traitement du grain contre le charbon

Notes des fermes expérimentales.

Les maladies charbonneuses du grain ont une importance économique considérable et tout cultivateur devrait savoir comment les combattre pour protéger ses propres récoltes aussi bien que celles de ses voisins. Les traitements recommandés sont comparativement simples et ils devraient trouver une place dans la routine de chaque ferme. Suit une liste des maladies charbonneuses communes du grain, avec le traitement qui convient à chacune; vient ensuite une description détaillée des traitements:

BLE:

Carie ou maladie des harengs: Un nettoyage parfait du grain au tarrare enlèvera la plupart des boules de carie. On doit faire suivre du traitement à la formaline (trempage ou saupoudrage), qui assurent un contrôle parfait. La poussière de carbonate de cuivre donne de bons résultats et est plus facile à appliquer, mais les essais poursuivis ne suffisent pas encore pour permettre qu'on le recommande d'une manière générale.

Charbon: Cette maladie ne peut pas être maîtrisée en désinfectant la semence parce que les spores du champignon n'adhèrent pas à la surface du grain l'infection étant produite par une petite partie du champignon qui se trouve à l'intérieur du grain. Le traitement à l'eau chaude est le seul prévenant cette maladie.

ORGE:

Charbon couvert: Traitement à la formaline (trempage ou saupoudrage).
Charbon nu: Cette maladie est semblable au charbon du blé et on ne peut l'arrayer qu'au moyen du traitement à l'eau chaude.

AVOÏNE:

Charbon: Ayez recours au traitement à la formaline, au trempage, ou au saupoudrage à la formaline. Chez l'avoine sans bale, l'un ou l'autre de ces traitements compromet sérieusement la faculté germinative de la semence, et il faut employer la poussière de carbonate de cuivre.

MAIS:

Charbon: Cette maladie n'est pas transmise dans ou sur le grain de semence, mais elle séjournne dans la terre d'une année à l'autre et elle s'étend dans le champ des plantes infectées aux plantes saines, produisant des "tumeurs" sur toutes les parties de la plante. Une stricte rotation de cultures et, en autant que possible, l'enlèvement et le brûlage des "tumeurs" sont les seuls moyens pour empêcher la dissémination.

TRAITEMENTS.

Trempage à la formaline: Remplir des sacs à moitié pleins de grain, ajouter une chopine de formaline (formaldéhyde à 40%) à 40 gallons d'eau, plonger les sacs dans la solution pendant dix minutes en les élevant et en les rabaisant pour chasser les bulles d'air. Sortir les sacs, les laisser s'égoutter puis étaler le grain pour le faire sécher. Avoir soin de ne pas remettre le grain

Cela paie d'employer LE FINI A PLANCHER MARBLE-ITE MARTIN-SENGOUR
Rien de tel pour les Planchers en Bois Franc Il n'a la durée du Fer Ecrites au bureau-chef, Montréal, pour demander la brochure gratuite "LE PEINTURAGE A LA MAISON RENDU FACILE" EN VENTE CHEZ Roy & Desrochers, JOLIETTE, P. Q.

Veaux et tuberculose

La lutte contre la tuberculose bovine fait actuellement l'objet d'importantes études. La question a été notamment examinée, il y a quelque temps, à l'Académie d'Agriculture, tandis qu'une commission instituée sur l'initiative de la Confédération générale des Producteurs de lait cherche les meilleurs moyens à mettre en oeuvre pour obtenir des résultats efficaces, écrit M. J. Ponsard, dans le "Journal d'Agriculture Pratique" de Paris, France.

Dans la revue "Le Lait", M. G. Columbian attire l'attention des éleveurs sur ce point important:

Le propriétaire désireux de posséder une vacherie exempte de bêtes tuberculeuses, doit non seulement éliminer les vaches infectées, mais aussi prendre grand soin d'obtenir des veaux parfaitement sains. La condition "sine qua non" pour atteindre ce but est de ne donner aux jeunes que du lait ou des sous-produits ne contenant pas de bacilles. L'expérience a montré, en effet, que presque toutes les vaches tuberculeuses sont contaminées pendant leur jeune âge et ce principalement en ingérant du lait provenant de bêtes atteintes du mal. De là cette première règle à suivre: proscrire absolument de l'alimentation des veaux le lait de vaches tuberculeuses.

Souvent, l'on nourrit aussi au petit lait ou au lait de beurre, provenant par exemple d'une fabrique de beurre et de fromages. Dans ce cas, la plus grande prudence devra être observée. Ces sous-produits sont, le plus souvent très dangereux. D'expériences et d'observations faites en Hollande, sur l'initiative du gouvernement, il résulte en effet que tous les veaux alimentés au petit lait non pasteurisé deviennent tuberculeux. On a prétendu parfois aussi que l'acidification du petit lait diminuait la vitalité des bacilles. Des essais ont infirmé cette opinion: Des bacilles ne semblent pas avoir souffert d'un séjour de 120 heures dans un petit lait ayant une acidité de 600 à 700 Dornic. Une deuxième prescription découle de ces remarques: Si le fermier reçoit de la fabrique, à laquelle il délivre son lait, des sous-produits pour l'alimentation de ses veaux, ces produits devront être pasteurisés.

Poussière de carbonate de cuivre: Employer deux onces de carbonate de cuivre finement divisé par le boisseau de semence. On met la semence et la poussière dans un abri et l'on recouvre le tout ouvert de ce baril en fixant un morceau de toile ou un sac par-dessus. On roule ensuite le baril sur le plancher jusqu'à ce que la poussière ait été parfaitement distribuée sur la semence. On peut appliquer ce traitement n'importe quand avant les semailles.

Traitement à l'eau chaude: Ce traitement est difficile à appliquer, à moins que l'on n'ait de la vapeur dans la laiterie ou sur la ferme, ou à moins qu'il n'y ait, près de là, une fromagerie où l'on peut trouver cette vapeur. Les sacs de grain sont mis dans de l'eau et on envoie de la vapeur dans cette eau jusqu'à ce qu'elle ait une température de 127°F. On maintient alors la température entre 124 et 127 degrés pendant dix minutes, en laissant pénétrer suffisamment de vapeur pour cela. On sort alors les sacs, on les fait égoutter et l'on étale le grain pour le faire sécher.

CHEMIN DE FER NATIONAL DU CANADA
Nouvel horaire en vigueur depuis le 4 Janvier 1925.
HEURE SOLAIRE LAISSÉ JOLIETTE
No 908-6.40 A. M. tous les lundis, mercredi et vendredi, un train mixte quitte Joliette pour St-Jérôme, Hawkesbury, arrête à

OSCAR LANDRY PHARMACIEN
La teinture à chapeau ELKAY à 25 sous est encore plus économique que les autres marques à 15, 18 et 20 sous, à cause de sa belle apparence et de sa durée, même au mauvais temps.
KODAKS ET CAMERAS
Pellicules, Développement, Impressions, Agrandissement.
Les véritables KODAKS et un grand choix de caméras sont continuellement en vente à la Pharmacie Landry.
Comme par le passé, le travail d'impressions pour amateurs que vous nous confiez est fait par M. H. Beauchamp, artiste-photographe, bien que cet ouvrage soit maintenant fait dans son atelier car nous avons besoin de tout l'espace dont nous pouvons disposer pour la pharmacie.

OSCAR LANDRY PHARMACIEN
Une pharmacie très bien assortie.
51 rue Notre-Dame, Joliette
Tél. 228 et 482

toutes les stations intermédiaires et fait raccordement à Hawkesbury pour Ottawa
No 17-7.50 A. M. tous les jours excepté les dimanches pour Montréal et les stations intermédiaires fait raccordement à l'Épiphane pour Rawdon, St-Jacques, etc.
No 10-10.55 A. M. tous les jours excepté les dimanches pour Shawinigan Falls, Grand'Mère et Québec et toutes les stations intermédiaires.
No 15-11.09 A. M. tous les jours, excepté les dimanches pour Montréal et stations intermédiaires.
No 16-5.35 P. M. tous les jours excepté les dimanches pour Shawinigan Falls, Grand'Mère, Hervey Jet, Rivière à Pierre et les stations intermédiaires, fait raccordement tous les lundis, mercredi et vendredi pour destination vers l'Abitibi à Hervey Junction aussi fait raccordement à Rivière à Pierre les lundis, jeudi et samedi en destination de Chicoutimi et les stations intermédiaires de Rivière à Pierre à Chicoutimi.
No 9-4.42 P. M. tous les jours excepté le dimanche pour Montréal et les stations intermédiaires, aussi pour Rawdon, St-Jacques, raccordement à l'Épiphane.
No 89-7.02 P. M. tous les jours excepté les dimanches pour St-Jérôme et les stations intermédiaires.
DIMANCHE SEULEMENT LAISSÉ JOLIETTE
No 117-7.15 P. M. les dimanches seulement pour Montréal et les stations intermédiaires.
LAISSÉ MONTREAL
tous les jours excepté les dimanches
No 10-10.55 A. M. tous les jours, M. pour Joliette, Québec et les stations intermédiaires.
No 16-11.55 A. M. tous les jours, P. M. pour Joliette, Rivière à Pierre et les stations intermédiaires.
No 18-11.55 A. M. tous les jours, P. M. pour Joliette, St-Jérôme et les stations intermédiaires.
ARRIVÉ A JOLIETTE
No 90-7.45 A. M. tous les jours excepté les dimanches de St-Jérôme et les stations intermédiaires.
No 10-10.55 A. M. tous les jours excepté les dimanches de Montréal et les stations intermédiaires.
No 16-11.55 A. M. tous les jours excepté les dimanches de Rivière à Pierre, Garneau, Shawinigan Falls et les stations intermédiaires.
No 16-5.35 P. M. tous les jours excepté les dimanches de Montréal et les stations intermédiaires.
No 18-7.00 P. M. tous les jours excepté les dimanches de Montréal et les stations intermédiaires.

GIN Canadien Melchers
Croix D'Or
Fabriqué à Berthierville, Qué. sous la surveillance du Gouvernement Fédéral, rectifié quatre fois et vieilli en entrepôt.
TROIS GRANDEURS DE FLACONS:
Gros 42 onces - Prix \$3.80
Moyens 26 " " " 2.55
Petits 10 " " " 1.10
The Melchers Gin and Spirit Distillery Co., Limited - Montréal
DISTILLERIE A BERTHERVILLE

No 9-4.42 P. M. tous les jours excepté les dimanches de Québec, Grand'Mère, Shawinigan Falls, et les stations intermédiaires.
No 206-8.50 P. M. tous les mardis, jeudi et samedi, un train mixte de Hawkesbury, St-Jérôme et les stations intermédiaires.
DIMANCHE SEULEMENT ARRIVÉ A JOLIETTE
No 118-10.55 A. M. les dimanches seulement de Montréal et les stations intermédiaires.
Pour tous renseignements s'adresser à l'agent local M. C. G. MacPherson. Tél. Bureau 115; rés. 231.

Tél. Bureau: 110 - R. Privée: 273.
Dr L. L. BENNY
Chirurgien-Dentiste
43 rue NOTRE-DAME, JOLIETTE.
Au-dessus du Magasin Léo Martin
Visible tous les jours de la semaine

TELEPHONE No 49
Dr G. M. Blondin
Chirurgien-Dentiste
21 Place Lavaltrie, Joliette.
Bureau ouvert tous les jours de 8 h. m. à 6 h. p. m. et le soir de 7 h. à 8 h.

La BRIQUETERIE St-Laurent
71 rue St-Jacques LIMITEE MONTREAL.
Téléphone: Main 5757
Briqueterie: LAPRAIRIE, P. Q.

Laissez les Petits Prendre leurs Ebats s'ils Portent des Chaussures Sisman

LE jeu est une source de santé pour les garçons et les filles. Pourvu que leurs pieds soient toujours chauds, secs et protégés par de bonnes chaussures solides.
Achetez-leur des Chaussures "de tous les jours" SISMAN, pour enfants, et le problème du jeu à l'extérieur sera résolu. Les Chaussures SISMAN durent un plus grand nombre de mois, parce que leurs semelles sont faites de cuir solide, que leurs empeignes sont fortes et qu'elles s'adaptent bien au pied.
La marque SISMAN est apposée sous la semelle, ainsi que sur une étiquette attachée. Demandez à votre fournisseur de vous les montrer.

Adresse à Montréal: A. L. JOHNSON
709 Edifice Read, 45 Rue St. Alexandre, MONTREAL, QUE.
CHAUSSURES SISMAN
"Maintenant Fabriquées pour tous les Membres de la Famille"
ENCOURAGEZ NOS ANNONCEURS.

Il est plus facile d'aller à Bicyclette que de marcher

HENRI se plaignait toujours de ses pieds et des longues marches de sa maison à l'usine sur le dur ciment des trottoirs et de la route.
Un jour qu'il était plus fatigué et que ses pieds lui faisaient plus mal que d'habitude il vit passer un homme qui pédalait sans effort.
"Il est plus facile d'aller à Bicyclette qu'à pied" se dit Henri, et pendant toute la journée cette idée lui trotta dans la tête.
Le soir, en sortant du travail, il s'arrêta chez un agent de C.C.M. et après avoir examiné les différents modèles choisis celui qui lui convenait le mieux.
Depuis, Henri n'a plus mal aux pieds et il ne se plaint plus. Au contraire, il dit à tout le monde qu'il ne s'est jamais mieux porté depuis qu'il s'est mis à faire de la bicyclette.
Il dit également qu'il se rend plus vite à son travail—que ses chaussures lui durent plus longtemps—que sa bicyclette lui fait gagner beaucoup de temps.

Si vous parliez à Henri, il vous dirait ce qu'il pense du Pédalier Triplex C.C.M.—cette merveilleuse source de pouvoir qui répond à la plus légère pression sur les pédales et qui rend le roulement des C.C.M. si moelleux et si facile.
Il vous montrerait le solide et puissant cadre en Tubes Anglais sans joints —le brillant nickelage qui ne se rouille jamais grâce à une première couche de cuivre—l'email resplendissant qui a été cuit sur une couche d'anti-rouille pour lui permettre de résister à la pluie et à toutes sortes de mauvais temps—la nouvelle Pédale Gibson avec son cadre en aluminium à l'épreuve de la rouille —et le Frein Hercules C.C.M. qui permet d'aller si légèrement à route libre, qui est si puissant et tellement plus léger que l'ancien modèle latéral.
L'agent C.C.M. de son côté, vous donnera volontiers des renseignements sur la C.C.M. et vous montrera avec plaisir les nouveaux modèles—le Standard, le Special, le Sport, le C.C.M. Flyer et le modèle à Barre Courbée.
Les prix ont encore été réduits. Ils sont maintenant de \$20 à \$25 inférieurs aux plus hauts prix. Les plus grandes valeurs depuis la guerre.

Bicyclettes C.C.M.
RED BIRD—MASSEY—PERFECT
CLEVELAND—COLUMBIA
Fr.303
Le Pédalier Triplex C.C.M. fait mieux pédaler

Boite Postale: 925. Téléphone: 510 W.
V. ROBILLARD
91 Rue Notre-Dame, JOLIETTE, Qué.
Réparations de Parapluies, Serrures, Bicycles, Etc.
Seul Agent des FAMEUSES BICYCLETES C. C. M.
JE SUIS EN MESURE DE VENDRE DES BICYCLES POUR \$10.00
COMPTANT ET \$2.00 PAR SEMAINE.

Envoyer Son Argent à l'Etranger, C'est ne Plus la Revoir.

Depuis plusieurs années, je m'occupe de monuments funéraires et je suis en mesure de dire que :

CELUI QUI FAIT AFFAIRES AVEC MOI

- N'ayant pas de fret à payer,
- N'ayant pas de 'cratage' à payer,
- N'ayant pas de commission à payer aux agents

GAGNE DE 30 à 40% SUR LE PRIX DE TOUS MES AUTRES CONCURRENTS.

Avis

Je peux dire sans crainte de me tromper qu'une personne achetant un monument frais de transport payé — paie indubitablement ce transport, car dans ce cas une majoration est faite sur le prix de vente ordinaire.

Ma boutique subit des améliorations chaque année.

Il y a quelques jours, j'ai installé une scie ronde servant pour la pierre aussi bien qu'une autre scie pour le bois. Aujourd'hui, ma boutique compte parmi les plus modernes de la province.

SPECIAL

Lettrage fait au cimetière sur tout monument fait à Joliette, pour 5 cts la lettre.

J'entends vous donner un bon service comme par le passé. Si vous avez besoin de renseignements, écrivez ou téléphonez au No 325.

Charles Desroches

MARBRIER
162 DeLanaudière, Joliette, Qué.

tal qui permettra à tous ceux qui l'entreprendront, de visiter tous les grands centres ainsi que les plus belles régions du pays de Montréal jusqu'à la côte du Pacifique. Elle invite à se joindre à elle pour cette intéressante randonnée, ses élèves présents et passés, les professionnels, les industriels, les commerçants, en un mot tous les Canadiens-français, hommes et femmes, qui seraient tentés de profiter de l'occasion. Son invitation s'adresse aussi aux Franco-Américains, qui ont gardé pour la plupart leur pays natal, un intérêt que l'absence n'a nullement amoindri.

Cette initiative d'éducation, nouvelle pour une université canadienne-française, ne peut manquer d'être couronnée au plus franc succès, surtout venant à un moment où il est par-tout question de tourisme de bonne entente et d'éducation par les voyages. Un grand nombre des nôtres ne manqueront pas de saisir cette occasion qui leur est offerte, de mettre à exécution dans des conditions tout à fait avantageuses, ce qu'ils entendent prêcher de tous côtés. Ils n'auront qu'à se féliciter, car l'excursion sera organisée avec le plus grand soin jusque dans les moindres détails et comportera des avantages rarement offerts aux touristes voyageant individuellement.

Le train, fourni par la Compagnie du Pacifique Canadien, offrira aux voyageurs, tout le confort qu'il est possible d'obtenir en chemin de fer. Il sera en charge d'un personnel bilingue d'une courtoisie éprouvée, et partout où descendront les excursionnistes, des représentants de la grande compagnie de transport auront pour mission de veiller à leur bien-être. Sous le rapport du confort, de la cuisine et du service général, tout sera parfait; la réputation du Pacifique Canadien en fait foi.

Le départ aura lieu de la gare Windsor, à Montréal, le 7 juillet. Se dirigeant immédiatement vers l'ouest, le train atteindra Winnipeg deux jours plus tard. Les arrêts suivants seront Regina, Moose-Jaw et Calgary. Puis viendra Banff, la célèbre station thermale de Rocheuses; le lac Louise, réputé dans le monde entier, recevra ensuite la visite des excursionnistes. En allant toujours vers l'Ouest, les merveilles de Field, Glacier, Albert Canyon, du Fraser, etc., défileront sous les yeux des voyageurs. De Vancouver, ceux-ci traverseront à Victoria, où ils séjourneront plusieurs heures.

Au retour, le train spécial s'engagera à travers les districts fruitiers du sud de la Colombie. De Windermere à Banff, des automobiles emporteront les voyageurs à travers les plus beaux paysages de montagnes qu'il soit possible de concevoir. De Banff, ils iront à Edmonton, Saskatoon, Winnipeg et Fort-William, où ils s'embarqueront sur l'un des bateaux du Pacifique Canadien pour la traversée des Grands Lacs. Le train les reprendra à Port-McNicoll pour les conduire à Toronto. De là, il y aura visite aux chutes Niagara, puis retour à Montréal, le 28 juillet. Le voyage aura duré 21 jours bien remplis et aura été pour tous ceux qui l'auront fait, une source précieuse d'éducation. Le prix de \$365.00 comprend tous les frais, repas, logement, automobiles, pourboires, etc. Le nombre des places étant limité à 150, l'on devra se hâter d'envoyer son adhésion à l'Université.

Province de Québec, District de Joliette.



LA CORPORATION DE LA CITE DE JOLIETTE AVIS PUBLIC

Il est défendu à toute personne conduisant des chevaux de laisser aller ces chevaux plus vite que le pas en traversant les ponts municipaux de cette ville.

Le soussigné donne en conséquence un dernier avis que toute personne contrevenant aux dispositions de ce règlement sera poursuivie sans autre avis.

Joliette, ce trois avril mil neuf cent vingt cinq.
JOSEPH LEDUC,
Chef de Police.

Préférons les nôtres : encourageons nos industriels, nos commerçants et nos professionnels.

La noblesse de notre langue

Nous nous contenterons aujourd'hui de rappeler un simple fait qui nous montre combien sont dans l'erreur ceux qui par snobisme croient s'honorer au détriment de leur langue maternelle, le français.

Avez-vous déjà vu les armoiries de la Grande-Bretagne. Certaines maisons à titre de fournisseurs du roi les apposent sur leurs marchandises ou sur leurs voitures. Elles sont composées principalement d'un écu, au-dessus duquel se surmonte d'un diadème et soutenu par un lion à gauche et un licorne à droite.

Au bas des armoiries est une inscription, et autour de l'écu en est une autre. Or ces deux inscriptions sont en français; la première est "Dieu et mon droit" et l'autre est "Honi soit qui mal y pense".

Ces inscriptions françaises ne plaident pas sans doute à certains cerveaux étroits, mais aussi longtemps qu'elles demeureront sur les armoiries de la Grande-Bretagne, elles rappelleront la conquête de l'Angleterre par les Normands, sous Guillaume le Conquérant.

On se souvient de cette réplique d'un homme d'état canadien à un anglais qui lui demandait: "Qui sont les Canadiens-français?" — "Ce sont dit-il les descendants des Normands qui conquièrent l'Angleterre au onzième siècle".

De même plusieurs grandes familles en Angleterre ont des devises françaises comme celle des comtes Grey: "De bon vouloir servir le roi".

La Hollande a aussi une devise française: "Je maintiendrai", sans parler de la Belgique, à moitié francophone, qui a: "L'union fait la force".

Quant aux autres nations leur devise est généralement en latin; la Canada a: "A mari usque ad mare", d'une mer à l'autre; les Etats-Unis ont: "E pluribus unum", Un de plusieurs, la Roumanie: "Nihil sine Deo", Rien sans Dieu. L'Irlande a la sienne, dans sa langue qui n'est pas la langue anglaise: "Erin go brach".

La Province de Québec a la sienne en français — tout comme celle de la Grande-Bretagne "Je me souviens".

Sachons donc nous souvenir de nos gloires, de notre histoire, de nos héros défricheurs et combattants, et croyons toujours nous honorer en aimant notre langue.

Le SONNEUR.

UN REMEDE A TOUT

Si votre cuisine vous quitte ou si d'autres de vos domestiques donnent leur avis de départ, si vous avez à changer de logis, si vous désirez changer votre genre d'affaires, si vous avez besoin d'employés compétents, si vous voulez louer des chambres meublées ou avoir des pensionnaires, si vous avez perdu un article précieux, s'il se présente un obstacle sur la route du succès, il n'y a qu'un moyen d'obtenir ce que vous voulez,

TELEPHONEZ A 43

et faites insérer une Annonce dans L'ETOILE DU NORD. C'est un moyen sûr et économique. Un vous enverra la note pour un prix très modique après publication. Faites-le tout de suite.

LES PREMIERES POUR LE SERVICE, LES MEILLEURES COMME RESULTATS.

PACIFIQUE CANADIEN

Les trains circulent comme suit :

- LA SEMAINE SEULEMENT DEPART DE JOLIETTE
- 6.58 A. M. pour Montréal et les stations intermédiaires, raccordement à St-Martin Jct. pour Ottawa et Labelle.
 - 8.10 A. M. pour Montréal et toutes les stations intermédiaires.
 - 9.30 A. M. pour Berthier direct.
 - 10.15 A. M. pour Québec, raccordement à Trois-Rivières, pour Shalwinigan Falls et Grand-Mère.
 - 11.02 A. M. pour Québec et toutes les stations intermédiaires.
 - 11.45 A. M. pour St-Félix et St-Gabriel.
 - 3.40 P. M. pour Montréal et les stations intermédiaires, raccordement à St-Martin Jct. pour St-Lin.
 - 4.20 P. M. pour Montréal, Gare Windsor, raccordement à St-Martin Jct. pour Ottawa et St-Jérôme.
 - 5.08 P. M. pour Trois-Rivières et toutes les stations intermédiaires.
 - 6.05 P. M. pour Québec, raccordement à Trois-Rivières pour Shalwinigan Falls et Grand-Mère.
 - 7.07 P. M. pour St-Félix et St-Gabriel.
- ARRIVENT A JOLIETTE
- 6.58 A. M. de St-Gabriel.
 - 8.05 A. M. de Québec.
 - 8.55 A. M. de Trois-Rivières.
 - 10.13 A. M. de Montréal.
 - 11.00 A. M. de Montréal, Gare Windsor.
 - 11.45 A. M. de Montréal, Gare Viger.
 - 3.40 P. M. de St-Gabriel.
 - 4.15 P. M. de Berthier direct.
 - 5.05 P. M. de Québec.
 - 5.55 P. M. de Montréal.
 - 7.05 P. M. de Montréal.

LE DIMANCHE SEULEMENT DEPART DE JOLIETTE

- 10.15 A. M. pour Lanoraie, Berthier Jct., Louisville, Yamèchele Trois-Rivières, Batiscan et Québec raccordement à Trois-Rivières pour Shalwinigan Falls et Grand-Mère.
 - 11.45 A. M. pour St-Félix et St-Gabriel.
 - 2.30 P. M. pour Trois-Rivières et les stations intermédiaires.
 - 4.20 P. M. pour Montréal, Gare Windsor.
 - 5.20 P. M. pour Montréal, Gare Viger.
 - 6.05 P. M. pour Québec, raccordement à Trois-Rivières pour Shalwinigan Falls et Grand-Mère.
 - 6.55 P. M. pour Lanoraie.
 - 7.15 P. M. pour Montréal, Gare Viger.
- LE DIMANCHE SEULEMENT ARRIVENT A JOLIETTE
- 10.10 A. M. de Lanoraie.
 - 11.00 A. M. de Montréal, Gare Windsor.
 - 11.45 A. M. de Montréal, Gare Viger.
 - 3.20 P. M. de Montréal, Gare Viger.
 - 5.05 P. M. de Québec.
 - 6.03 P. M. de Trois-Rivières.
 - 6.50 P. M. de Montréal, Gare Viger.
 - 7.15 P. M. de St-Gabriel.

Pour tous renseignements, s'adresser à l'agent local, M. J. E. Poirier.

Fleurs fanées

Je possède un bouquet de fleurs fanées que je garde jaloux, comme on garde un trésor. Car dans ce cher débris je crois trouver encore le parfum de la main qui tae les a données. (Fréchet).

Dans un banal coffret aux tons grisâtres, de pauvres fleurs sont là depuis longtemps! Elles ne peuvent plus re fleurir, et cependant je les aime quand même!

Sur un lit de mousse jaunie, elles gisent sans vie, les unes effeuillées, les autres déchiquetées, froissées; quelques boutons se sont séchés, gardant encore leur forme rebondie. Mais

hélas! quelle fragilité! Un souffle seulement pourrait en détacher les feuilles, les réduire en poussière. Il ne faut y toucher qu'avec le respect dû aux choses mortes.

Fleurs d'autan, qu'est devenu votre envoi parfumé? Il n'en reste aucun vertige. Où s'en sont allés vos captivantes couleurs, roses blanches, gage d'amour par roses rouges safranés hommages d'une affection très tendre, roses rouges avec votre éclatant symbole? Elles se sont à jamais flétries, tout comme se sont étiolés les sentiments que vous exprimez! Seule une orchidée a gardé un pâle reflet de sa splendeur de jadis: sur ses pétales parcheminés, diaphanes, telles des ailes de libellules un peu de mauve se voit encore! Couleur mélancolique, toi seule a résisté à l'outrage des années! Cependant malgré votre triste aspect combien toujours vous m'êtes chères! Vous rappelez les jours d'autrefois... vous faites revivre la confiance: qui jadis faisait battre mon cœur; vous ressuscitez un hier déjà lointain! Fleurs fanées, vous n'êtes que ruines! En vous regardant l'œil se mouille aux souvenirs que vous faites surgir et en devinant les secrets demeurés entre vos fragiles pétales — le cœur voudrait écarter ces minces feuilles — et revivre encore le passé! Mais à quoi bon? — Il vaut mieux refermer avec précaution le coffret — Dormez encore vestiges d'autrefois — Le souvenir veillera votre sommeil, jusqu'au jour heureux ou belles et pures, vous irez re fleurir dans le jardin de l'éternel amour.

Envoi de
Amie de la Solitude.

COMMANDEZ DE SUITE

Ceux de nos lecteurs désirant avoir un Almanach "Du Peuple" sont priés d'adresser leurs commandes de suite. Cet almanach se vend 25 cts ou par maille 35 cts. Livraison rapide. Adressez L'ETOILE DU NORD, 24 Place Bourget, Joliette, Qué.

Pour refaire ses forces et stimuler son estomac, M. Raoul Jetté, de Woonsocket, R.I., prend des

PILULES MORO



M. RAOUL JETTE, 104, Brook, Woonsocket, R. I.

"Depuis quelques semaines, je me sentais moins fort; le soir, lorsque j'avais fini ma journée de travail, j'étais excessivement fatigué. L'appétit me manquait, ma digestion se faisait moins bien et souvent j'avais des maux de reins. Le matin, je n'étais pas complètement remis et peu disposé à me mettre à l'ouvrage. Je me suis procuré des Pilules Moro parce que ce que j'en avais entendu dire avait gagné ma confiance. Je les ai prises régulièrement et, en quelques semaines, j'ai augmenté mes forces et depuis je me porte bien". M. Raoul Jetté, 104, Brook, Woonsocket, R. I.

Il n'existe pas de remède comparable aux Pilules Moro dont les effets sur les nerfs et sur le sang sont merveilleux. Les hommes affaiblis dont l'estomac est détraqué devraient en prendre pour s'éviter les ennuis de la dyspepsie et de l'épuisement.

Les Pilules Moro sont en vente chez tous les marchands de remèdes. Nous les envoyons aussi par la poste, au Canada et aux Etats-Unis, sur réception du prix, 50 sous la boîte.

COMPAGNIE MEDICALE MORO, 274, St-Denis, Montréal.

L. J. FORGET & CIE
Etablie en 1872
MEMBRES DE LA BOURSE DE MONTREAL
95-97, rue St-François-Xavier
Main 0082 Main 0875

ABONNEZ-VOUS ET FAITES ABONNER VOS AMIS A L'ETOILE DU NORD.

POUR ENCOURAGER NOS CANADIENS A VISITER LEUR PAYS

L'Université de Montréal organisera pour juillet prochain un grand voyage à la Côte du Pacifique.

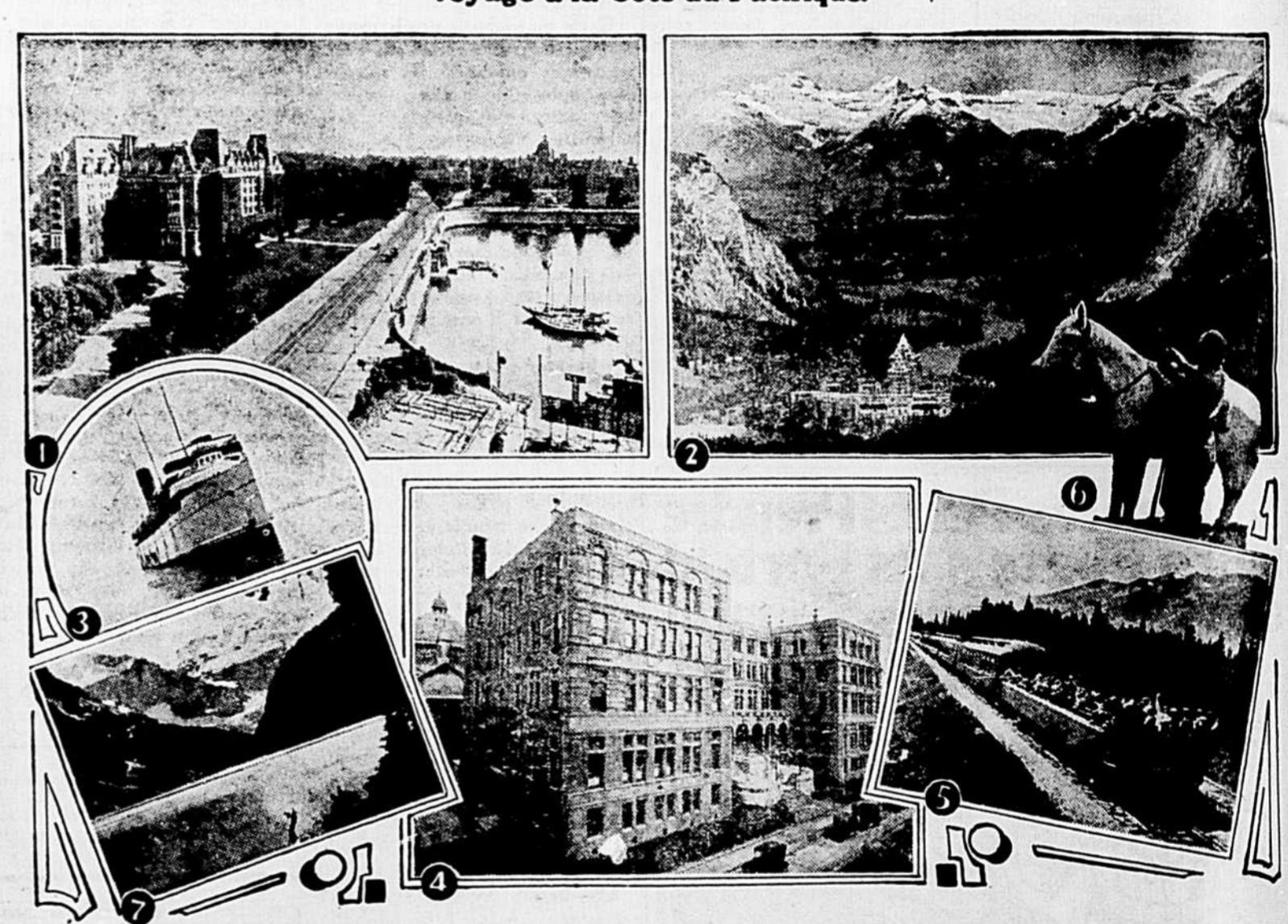

1-Victoria, capitale de la Colombie-Britannique. C'est le point le plus à l'ouest que visiteront les excursionnistes. 2-L'hôtel "Banff Springs" au sein des monts grandioses. 3-Les excursionnistes font la traversée des Grands Lacs sur l'un de ces confortables vapeurs. 4-L'Université de Montréal, dont les autorités organisent le grand touriste transcontinental. 5-Dans les Rocheuses, un wagon observatoire sera mis à la disposition des voyageurs. 6-Les sentiers pratiqués dans les montagnes qui entourent Banff, Lac Louise et Glacier permettent de faire de faciles ascensions à dos de poney. 7-Le lac Louise, la "Perle des Rocheuses", où les excursionnistes s'arrêtent en allant vers l'ouest.

L'UNIVERSITE DE Montréal vient de prendre une initiative qui ne manquera pas d'intéresser vivement tous les Canadiens de langue française, et qui, si l'on tient compte de son opportunité et des avantages qu'elle comporte, est sûrement destinée à être couronnée de succès.

Désireuse de faire quelque chose de pratique pour aider à développer chez nos compatriotes un goût plus vif pour les voyages au Canada, notre grande institution d'enseignement supérieur a décidé d'organiser pour le mois de juillet prochain, une excursion transcontinentale de luxe qui fournira à tous ceux qui l'entreprendront, une occasion unique de visiter dans des conditions exceptionnelles les points les plus intéressants du Dominion, de Montréal jusqu'à Victoria.

Elle veut faciliter aux nôtres un voyage qui leur permettra de se documenter sur les ressources et les industries du pays et qui, en même temps, leur procurera l'avantage d'admirer les splendeurs scéniques que recherchent chez nous les touristes étrangers.

Ce projet, que l'on doit à l'esprit d'intelligente initiative de Mgr Piette et de M. le chanoine Charrier, les distingués recteur et vice-recteur de notre Université montréalaise, marque l'importance que celle-ci attache à la parfaite connaissance de son pays par tout Canadien animé de sentiments véritablement patriotiques à l'égard de la vaste contrée qu'il est fier d'appeler sa patrie. Il vient à un moment où de telles parts l'on cherche à encourager de plus en plus les Canadiens à voyager chez eux, à leur faire mieux aimer le Canada en leur faisant mieux connaître.

Un comité spécial composé de quelques-uns des membres les plus en vue du haut personnel de l'Université, a été choisi pour voir aux grandes lignes de l'organisation; il comprend M. le chanoine Charrier, vice-recteur; M. Ed. Monette, secrétaire général; M. H. Laureys, directeur de l'Ecole des Hautes Etudes Commerciales; M. A. Frigon, directeur de l'Ecole Polytechnique; M. Jean Desy, secrétaire de la Faculté des Lettres et M. l'abbé L. Pineault, aumônier des étudiants.

Complaisant bien débuter par un succès dans cette initiative d'éducation nouvelle pour elle, l'Université de Montréal a pris tous les moyens pour obtenir ce résultat. Un train de tout premier ordre, suprême réalisation du progrès en matière de transport ferroviaire, sera mis à la disposition des touristes pendant toute la durée du voyage, par la Compagnie du Pacifique Canadien, dont le réseau traverse les régions les plus pittoresques du pays, particulièrement dans les montagnes de la Colombie-Britannique.

Une excursion organisée comme le sera celle de l'Université, l'emporte sur le voyage individuel par nombre d'avantages dont il est facile de saisir l'importance. L'itinéraire d'abord, préparé par deux experts en la matière, comporte à peu près tout ce qui vaut la peine d'être vu en cours de route. Il est varié à dessein pour bannir toute monotonie possible durant un aussi long trajet: chemins de fer, bateaux, auto-cars, séjours dans les hôtels les plus luxueux ou dans les pittoresques camps de chalets, tout est mis à contribution pour soutenir l'intérêt et l'entrain des voyageurs.

Un wagon-observatoire entièrement découvert. De Vancouver, traversé et séjour à Victoria, la "ville jardin" de la Côte du Pacifique. Au retour, le train s'engagera dans les districts fruitiers du sud de la Colombie-Britannique, par voie de Kettle Valley Ry. De Nelson à Kootenay Landing, par bateau, sur le lac Kootenay. Puis en chemin de fer jusqu'à Windermere, où des automobiles prendront les touristes pour les amener à Banff, en passant par la route Banff-Windermere récemment ouverte aux automobilistes. C'est un superbe trajet de 104 milles au sein des plus grandioses paysages que se puissent concevoir. Continuant ensuite vers l'est, le train se dirigera sur Edmonton en passant par Calgary et reviendra à Winnipeg via Saskatoon. A Fort-William, tout le groupe prendra passage à bord d'un des confortables bateaux du Pacifique Canadien faisant le service sur les Grands Lacs. Ce sera l'une des parties les plus agréables du voyage: deux jours de calme navigation sur les vastes eaux intérieures du Canada. A Port-McNicoll, le train reprendra ses voyageurs pour les conduire à Toronto, où ceux-ci s'embarqueront de nouveau, mais cette fois pour aller admirer, avant de rentrer à Montréal, les merveilleuses chutes Niagara. Ce sera le dernier jour de calme navigation sur les vastes eaux transcontinentales parfaitement réunies sous nos rapports et qui aura été pour tous ceux qui l'auront faite, une source précieuse d'éducation.

Les excursionnistes reviendront à Montréal le 28 juillet, après une absence de 21 jours. Le prix minimum de \$365 comprend tous les frais, y compris le train, pendant la durée entière du voyage. Le somme est très raisonnable et l'on considère tout ce qui est accordé en retour. Comme le nombre des places est limité à 150, ceux qui voudront participer à l'excursion devront se hâter de faire parvenir leur adhésion à l'Université, sur ce qui est plus que probable que se chiffre sans regrettablement atteint.

Winnipeg, où les excursionnistes pourront prendre contact avec l'important groupement canadien-français de St-Boniface. Viendront ensuite d'autres arrêts à Regina, Moose-Jaw, Calgary et Banff, la superbe station thermale des Montagnes Rocheuses. Le lac Louise, unique au monde pour sa beauté, sera aussi visité, après quoi les merveilles naturelles de Field, de Glacier, de la vallée de l'Illecillewaet, du canyon Fraser, etc., défileront sous les yeux des voyageurs, auxquels on aura fourni dans les montagnes un wagon-observatoire entièrement découvert. De Vancouver, traversé et séjour à Victoria, la "ville jardin" de la Côte du Pacifique.

Au retour, le train s'engagera dans les districts fruitiers du sud de la Colombie-Britannique, par voie de Kettle Valley Ry. De Nelson à Kootenay Landing, par bateau, sur le lac Kootenay. Puis en chemin de fer jusqu'à Windermere, où des automobiles prendront les touristes pour les amener à Banff, en passant par la route Banff-Windermere récemment ouverte aux automobilistes. C'est un superbe trajet de 104 milles au sein des plus grandioses paysages que se puissent concevoir. Continuant ensuite vers l'est, le train se dirigera sur Edmonton en passant par Calgary et reviendra à Winnipeg via Saskatoon. A Fort-William, tout le groupe prendra passage à bord d'un des confortables bateaux du Pacifique Canadien faisant le service sur les Grands Lacs. Ce sera l'une des parties les plus agréables du voyage: deux jours de calme navigation sur les vastes eaux intérieures du Canada. A Port-McNicoll, le train reprendra ses voyageurs pour les conduire à Toronto, où ceux-ci s'embarqueront de nouveau, mais cette fois pour aller admirer, avant de rentrer à Montréal, les merveilleuses chutes Niagara. Ce sera le dernier jour de calme navigation sur les vastes eaux transcontinentales parfaitement réunies sous nos rapports et qui aura été pour tous ceux qui l'auront faite, une source précieuse d'éducation.

Visiter le Canada et ses merveilles

Une initiative pratique et nationale de l'Université de Montréal.

La connaissance de son pays est une partie essentielle de l'éducation de tout Canadien animé de sentiments véritablement patriotiques à l'égard du sol qui l'a vu naître, qui le nourrit et qu'il est fier d'appeler sa patrie. Pour les Canadiens de langue française surtout, dont les ancêtres ont parcouru, les vastes territoires qui sont devenus les provinces fertiles du Dominion, la connaissance parfaite du Canada devrait être un sujet d'orgueil national, en plus de l'intérêt qu'elle présente au double point de vue touristique et éducatif.

L'Université de Montréal a compris l'importance qu'il y a pour nos compatriotes de voyager d'abord au Canada afin de se documenter sur les ressources immenses de notre vaste pays, de se familiariser avec les groupes qui en composent la population et d'admirer en même temps les merveilles naturelles qui nous attirent chaque année un si grand nombre de touristes étrangers. C'est pour cette raison que, désireuse de faire quelque chose de pratique pour stimuler le tourisme canadien-français au Canada, elle a voulu organiser pour l'été prochain un voyage transcontinental.



16 Ans de Service ---- 16 Ans de Qualité 16 Ans de Bas Prix.

Avec le présent mois, j'entre dans ma 17ième année de commerce de chaussures à Joliette. Pour commémorer ce grand événement commercial, j'ai décidé d'offrir à tout le public de Joliette et des environs, des aubaines incomparables dans les chaussures. Cette Grande Vente Anniversaire dépassera toutes mes ventes antérieures et permettra au public d'économiser beaucoup d'argent, surtout à la veille de la Grande Fête de Pâques.

JUGEZ CES VALEURS, ELLES NE PEUVENT ETRE EGALÉES.



CHAUSSURES "Slater" brunes, goodyear welt, pointures 5 1/2 à 8 1/2.

\$3.50

CHAUSSURES noires, talons hauts, pour dames, différentes pointures **0.39**

CHAUSSURES noires pour dames, talons bas, et cuir vernis, différentes pointures. POUR **0.99**



SOULIERS boudoir gris, bruns, bleus et autres nuances, pour dames, toutes les pointures **0.88**

SOULIERS boudoir avec talons en caoutchouc, bruns et noirs, pour hommes. Pointures 6 à 10. **0.99**



CHAUSSURES "Slater", "Rideau" et autres marques, brunes et noires, goodyear welt, forme française et demi-rende, pointures 5 1/2 à 10

\$3.50

SOULIERS en cuir vernis, avec deux courroies pour fillettes, pointures 11 à 2.

1.39

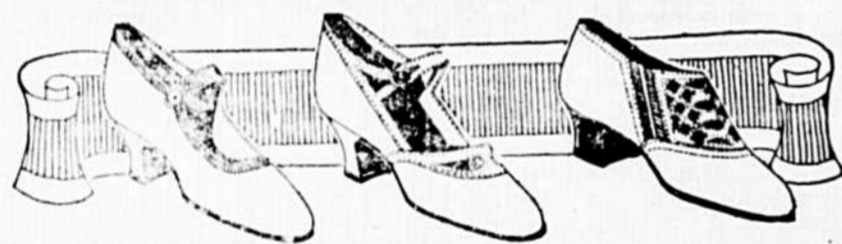

SOULIERS en cuir vernis, talons hauts et bas, 1 courroie pour dames **1.99**

SOULIERS en cuir vernis, talons hauts avec une courroie et ouvertures, pour dames **1.99**

SOULIERS en cuir vernis avec élastiques, talons bas, pour dames **3.49**

3.25

SOULIERS en cuir vernis, avec une courroie pour enfants, pointures 3 à 7 **0.99**

CHAUSSURES de travail en cuir rouge, avec bouts rapportés ou unis, pour hommes, toutes les pointures **2.49**

CHAUSSURES en cuir rouge, pour garçons, différentes pointures **1.99**

CHAUSSURES en cuir rouge, bouts rapportés, pour garçons, pointures 11 à 5 **1.99**

SOULIERS, dernière nouveauté, en veau jaune pâle, talons en caoutchouc, goodyear welt, pour hommes, pointures 5 1/2 à 10 **3.95**

SOULIERS en veau noir et brun pour hommes, différentes pointures **1.99**



SOULIERS en cuir vernis, en veau noir, en veau brun, goodyear welt, pour hommes, talons en caoutchouc, pointures 5 1/2 à 10, POUR **3.95**

Voyez nos Vitrines
Tél. 103

Que rien ne vous empêche de vous rendre à mon magasin pour acheter ou visiter. Répandez la nouvelle de notre grande vente anniversaire à vos amis et vous leur rendrez service.

Il y a des aubaines pour les Dames, les Demoiselles, les Hommes et les Jeunes Gens. Profitez-en tous.

Nous avons la chaussure que vous désirez. Payez meilleur marché en vous rendant l'acheter chez nous.

Zénon Bellerose

Marchand de Chaussures

Coin St-Paul et Notre-Dame,

JOLIETTE, Qué.

Chez nous et autour de nous

IMPOT SUR LE REVENU
Les rapports de l'impôt sur le Revenu doivent être faits d'ici au 30 avril courant.

On pourra se procurer les formulaires et payer cette taxe au bureau du sousigné C. P. Mainville, Percepteur des Douanes et Accise, Joliette, Qué.

AVIS

M. John Lamontagne forgeron, a ouvert une boutique à l'ancienne place de M. J.-O. Malo, le 6 avril 1928. Ouvrages généraux.

A LOUER

Une grande salle et un logement situés à l'arrière du magasin G. Dabec, (autrefois K. Zalen), et 3 places pour remiser des autos. S'adresser à Kallil Zalen, Joliette. 9avr. j.n.o

LE PACIFIQUE CANADIEN

Aux personnes qui désirent faire un beau voyage et visiter son pays, traverser les territoires vastes et variés qui composent le Dominion, faites le voyage organisé par l'Université de Montréal. Le départ se fera le 7 juillet de Montréal et le retour le 28 juillet pour le prix de \$385.00 aller et retour, toutes dépenses de transport et pension comprises dans ce voyage; vous visiterez toutes les principales villes de l'ouest compris Winnipeg, Banff, Lac Louise, Vancouver et Victoria pour aller; et Hope, Nelson, Edmonton, Saskatoon, Sault Ste-Marie, Niagara Falls et Toronto pour le retour. Ce voyage se fera par Char par Bateau et Automobile. Pour plus d'informations adressez-vous à un représentant du Canadien Pacifique ou à J.-E. Poirier, Agent local Tél. No 16.

PERDU

Il a été perdu dimanche, le 5 avril, un couvercle de montre-bracelet en or plaqué, forme carrée. Prière de le rapporter aux bureaux de "L'Etoile du Nord".

A VENDRE

Terre à vendre, située dans la continuation de St-Jacques, de la grandeur de 75 arpents, avec bâtiments. Pour informations, s'adresser à Conrad Venne, St-Jacques. Co. Montcalm.

SERVANTE DEMANDEE

Une bonne servante trouvera une position immédiate en s'adressant au No 130 rue Notre-Dame, Joliette.

PRIERE D'ASSISTER

Les membres de l'Ordre des Forestiers-Catholiques, Cour St-Barthélemy, sont priés d'être présents aux funérailles de leur confrère, M. Chs Bonin, qui auront lieu à la cathédrale, lundi prochain, à 9 heures.

Le ralliement se fera aux bureaux de "L'Etoile du Nord", Place Bourget, à 8.15 hrs a. m.

ADRESSEZ-VOUS

chez A. A. Boucher, pour votre assurance feu, vie, accidents, etc. Bureau, 6 rue Notre-Dame, Joliette. 9avrill 4fs

SERVANTE DEMANDEE

Une servante trouvera une position immédiate en s'adressant à Madame William Martin, 118 rue St-Louis, Joliette.

POSITION DEMANDEE

Jeune fille, possédant sténographie et dactylographie, écrivant correctement les langues française et anglaise, et ayant neuf ans d'expérience dans bureau d'avocat, demande position. S'adresser à casier postal 831, Joliette.

DECES DE L'UNE DES NOTRES A L'ETRANGER

Nous regrettons d'apprendre la mort de Mme Alphonse Lafortune, née Azéline Loranger décédée à Woonsocket R. I., samedi, le 29 mars. Les funérailles de cette femme ont eu lieu à Woonsocket mardi le 31 mars, au milieu d'une assistance nombreuse de parents et d'amis. La défunte a habité Joliette durant quelques années et laisse pour déplorer sa perte un époux ainsi qu'un grand nombre de parents et d'amis. Nos condoléances à la famille.

A VENDRE

Résidences d'été sur le bord du lac Rouge, paroisse St-Alphonse de tout le ménage et une chaloupe. Prix excessivement bon marché. S'adresser à A. A. Boucher, courtier, 6 rue Notre-Dame Joliette. 9avr. 4fs

TERRE A VENDRE

Une belle grande terre en bon état de culture ainsi qu'une sucrerie dont une partie boisée en bois de toutes sortes, bâtie d'une bonne maison située à un mille du village de Radstock est offerte en vente à conditions faciles. S'adresser à M. Prosper Tremblay, St-Ambroise de Kildare. 9avrill 2fs

A LOUER ET A VENDRE

Mme Conrad Rivest offre à louer pour possession au mois de mai le logement qu'elle occupe au-dessus de la pharmacie et offre en vente tout son ménage, notamment un piano, 2 sets de chambre, set de salle à dîner, poêle, tapis, rideaux, vaisselle, etc. 9avrill j.n.o

VENEZ ME VOIR AVANT DE FAIRE CESSION DE VOS BIENS

Je m'occupe maintenant de règlement de faillites. Avant tout je m'efforcerai de faire venir à une entente les parties intéressées. A. A. Boucher, 6 rue Notre-Dame, Joliette. 9avrill 4fs

AU PUBLIC

Vous trouverez une bonne modiste d'expérience et compétente au No 13 rue Notre-Dame. Prix modéré. Mme Antonio Cormier. 9avr. 2fs

AUX ELEVEURS

M. Joseph Dugas, St-Jacques, tiendra son étalon "Amazer", en saison de 1928 pour la saison cette année. A tous d'en profiter. 9avrill 2fs

A VENDRE

25 propriétés en ville, variant de \$1600.00 à \$20,000.00; 15 terres, prix: de \$1500.00 à \$16000.00; 150 lots à bâtir: \$75.00 à \$5000.00. C'est dire que vous aurez le choix. A. A. Boucher, 6 rue Notre-Dame, Joliette. 9avrill 4fs

A VENDRE

Veaux canadiens enregistrés, mâles et femelles à vendre. S'adresser à Joseph Dugas, St-Jacques. 9avr. 2fs

"FORD" A VENDRE

Chance exceptionnelle de se procurer une machine "Ford" en bon ordre, à bon marché. S'adresser à Victor Crépeau, Hôtel Windsor, Joliette. 9avr. 4fs

A LOUER

Belle chambre et beau logement à louer, site idéal de la ville. S'adresser au No 17 rue Manseau, Joliette.

SERVANTE DEMANDEE

Une bonne servante trouvera une position immédiate en s'adressant au No 61 Archambault, boîte postale No 907.

CHAPELET PERDU

Un chapelet monté en or, renfermé dans un étui rouge-rouge, a été perdu dimanche, le 29 mars. Prière de le rapporter à nos bureaux.

CONVENTUM

Les élèves qui sont passés par le Collège St-Joseph de Berthierville, demeurant dans les comtés de Joliette, Berthier, Montcalm, L'Assomption, sont priés d'envoyer leur nom et adresse à M. L.-P. Lavallée, Joliette.

A VENDRE

Une fournaise, un poêle à bois, un poêle à l'huile, "New Perfection", 2 habillements No 36 pour hommes, bancs de jardin (rustiques). S'adresser au No 156 Manseau, Joliette.

DEMANDE

Couple demandé pour l'entretien d'un Hôtel. S'adresser au propriétaire de l'Hôtel Commercial, Joliette.

VOS YEUX



Faites examiner votre vue par

Emile Prévost

SPECIALISTE
OPTOMETRISTE ET
OPTICIEEN
D'EXPERIENCE

Choix complet de lunetterie

26 rue St-Paul, Joliette

A VENDRE

Wagon, Glacière toute neuve, aussi un Truck "Ford" garanti pour une tonne, en parfaite condition. S'adresser à J.-O. Malo, marchand de glace, 4 rue Fabre, Joliette. 9avr. 2fs

PERDU

Jeudi Saint, le 9 mars, au village Flamand, aux alentours de la place du feu, un tour de cou en Alaska, genre renard. Récompense à qui le rapportera au No 70 rue Manseau.

PERDU

Livre de facture, avec couvercle en ferblanc, appartenant à la Brasserie Frontenac, perdu à travers la ville. Prière de le rapporter au bureau de "L'Etoile du Nord".

VOICI POURQUOI !!

TANT DE DAMES ET DEMOISELLES ONT
ACHETE ICI EN CES DERNIERS TEMPS.

Pas une personne n'a eu à se plaindre de nos prix; nous n'avons rien à craindre sous ce rapport, parce que nous vendons toute notre marchandise à des prix excessivement bas.

COSTUMES ensemble, à \$24.50 et \$29.00;

COSTUMES tailleur, à \$14.50, \$16.75, \$19.50, \$24.50, \$30.00 et \$35.00;

MANTEAUX en charmeuse, croisé poiret, tricotine, à \$10.50, \$12.75, \$15.00, \$18.50, \$22.50, \$29.00 et \$32.00;

MANTEAUX en drap velours, Polo et gabardine, à \$8.50, \$9.50 et \$12.50.

ROBES de costumes pour couverts, toutes les nouveautés, à \$3.50, \$4.50 et \$5.50.

Bas toutes les couleurs à 0.39 et plus

C. Cormier

2 PLACE BOURGET, JOLIETTE, Qué.

POURQUOI ALLER AILLEURS, ET PAYER PLUS CHER ? ? ? ? ?

Vos Chaussures, Suit-Case, Valises Club-Bags, Gants et Mitaines ?

Le magasin reconnu depuis 10 ans pour vendre une meilleure qualité et meilleur marché que n'importe lequel dans Joliette.

En venant au

MAGASIN LAFRENIERE
21 Rue St-Paul.

Vous êtes certain d'économiser.

SPECIAL CETTE SEMAINE

Chaussures pour hommes \$1.39
Suit Case 0.99
Valises \$4.95

PROVINCE de Québec, District de Joliette. Cour de Magistrat. No 1897. DR ROMEO TURGEON, médecin et chirurgien de la province de Québec, ayant payé toutes ses contributions pratiquant en la Cité et le district de Montréal. Demandez vs NARCISSE TESSIER, ci-devant de St-Jean de Mathias, dans le district de Joliette, et actuellement absent aux Etats-Unis d'Amérique, Défendeur.

Il est ordonné au Défendeur de comparaître dans le mois. Joliette, 7 avril, 1928.

DUCHARME & RIVEST, 9avrill 2fs

BAGUETTE AUX FRUITS

3 oeufs.
1 tasse de sucre.
1/2 tasse de farine.
1 livre de dattes.
1 cuillerée à thé de poudre à pâtisserie.
Sel.
1 tasse de noix hachées.

Etendez le mélange en couches aussi minces que possible dans des moules et laissez cuire jusqu'à ce qu'il prenne une couleur brun clair. Coupez en baguettes de 1 pouce de large sur 3/4 de long et roulez dans du sucre en poudre.

Automobilistes, Attention!

UNE AUBAINE EXTRAORDINAIRE POUR ACHETER VOS PNEUS DU PRINTEMPS.

POUR UN TEMPS LIMITE SEULEMENT

30 x 3 1/2	Fabric	\$ 6.00
30 x 3 1/2	Fabric. La meilleure qualité	9.00
30 x 3 1/2	Corde	8.80
30 x 3 1/2	Corde. (Royal, Suprême)	11.00
31 x 4	Corde	15.25
31 x 4	Corde. (Royal Suprême)	18.00
32 x 4	Corde. (Royal, Suprême)	20.50
32 x 4 1/2	Corde. (Royal, Suprême)	26.75
33 x 4 1/2	Corde. (Royal, Suprême)	21.00

Nous avons des pneus de toutes les grandeurs et nos prix sont basés sur cette liste.

Nous vendons les meilleures marques sur le marché. C'est du nouveau stock reçu tout dernièrement.

Une attention spéciale est donnée aux commandes par la malle.

READ MOTORS, Limited

JOLIETTE, Qué.

Succursales à BERTHIERVILLE, ST-GABRIEL, LOUISEVILLE, TROIS-RIVIERES ET SHAWINIGAN-FALLS.

AUTOMOBILES
"FORD" [Touring]
garantis en bon ordre.
\$300.00 \$450.00

CHEZ
Read Motors Limited,
JOLIETTE, Qué.

AUTOMOBILES
"Chevrolet"
\$250.00 \$400.00

CHEZ
Read Motors Limited,
JOLIETTE, Qué.