

La Terre

Fondée en 1929

DE CHEZ NOUS

Aphaneuf
LES EQUIPEMENTS

JOURNÉES PORTES OUVERTES
DÎNER AUX CRÊPES / PRIX DE PRÉSENCE
ESCOMPTE SUR PIÈCES

MARIEVILLE 23 MARS

UPTON 6 AVRIL

UPTON • GRANBY • MARIEVILLE
VICTORIAVILLE • LA DURANTAYE

CNH CAPITAL

CASE II

Vol. 84, n° 9 - 20 au 26 mars 2013 - www.laterre.ca - Un cahier - 40 pages - 2,25\$

Finale provinciale des jugements d'animaux

Choix unanime pour Montmagny

À LIRE EN PAGE 20



Maintenant avec une période de plantation de **120** jours!

Optimize

LCO Promoter Technology

Pour plus d'information, voir pages 20 et 21.

BMR agrizone
www.bmr.co

VENEZ PLACER VOS COMMANDES DE FENAISON DURANT LES JOURNÉES PORTES OUVERTES BMR AGRIZONE

CONSULTEZ NOTRE SITE WEB POUR CONNAÎTRE LES DATES ET LES LIEUX DES PORTES OUVERTES

DÉMOS CULINAIRES

RACHELLE BERY

ALIMENTS BIO PRÉPARÉS AU QUÉBEC

ALIMENTS BIO PRÉPARÉS AU QUÉBEC

Un nouveau logo pour le bio

À LIRE EN PAGE 3

ORGANIC CULTURE

Bassin refroidisseur

Glacier™

Maîtrisez toute la puissance du Glacier™

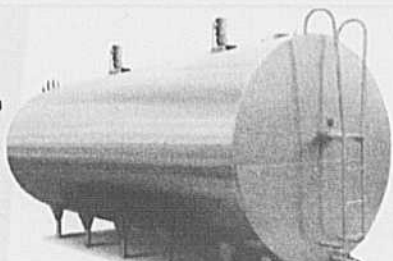

BouMatic sait combien vos revenus dépendent de la qualité du refroidissement de votre lait. Vous avez besoin d'un bassin rapidement? BouMatic conserve en usine la plupart des modèles courants, prêts à être livrés.



BouMatic.com



161431

ACTUALITÉ

« On va avoir une bonne idée d'où le gouvernement s'en va »

— MARCEL GROLEAU



YVON LAPRADE
ylaprade@laterre.ca

Ça y est! Après des mois de réflexion et de questionnements, le ministre de l'Agriculture du Québec, François Gendron, est enfin parvenu à livrer une version presque finale du document qui servira de base de travail en vue de la rédaction finale de la politique agricole qu'il compte déposer ce printemps.

Le 22 mars à Québec, à l'occasion d'une « séance de travail », le ministre remettra aux 80 principaux acteurs de la filière agroalimentaire une copie encore toute chaude du document sur lequel il a planché ces derniers mois avec l'aide de ses hauts fonctionnaires au MAPAQ.

Mais de quoi sera fait ce document qui devrait déterminer les objectifs à atteindre? François Gendron annoncera-t-il la création d'une Société d'aménagement et de développement agricole du Québec (SADAQ), bien capitalisée, pour permettre aux producteurs agricoles de conserver leurs



Une poignée de main pour bâtir une vraie politique agricole au Québec. Au dernier congrès de l'UPA, le ministre de l'Agriculture, François Gendron, en compagnie du président de l'UPA, Marcel Groleau.

terres et de repousser les spéculateurs? Donnera-t-il encore plus de moyens financiers à Aliments du Québec pour renforcer les campagnes de promotion des achats locaux dans les supermarchés?

Fera-t-il un clin d'œil à la relève en lui permettant de s'exprimer et de se développer avec le soutien de l'État?

La *Terre* a demandé à Marcel Groleau, président de l'Union des producteurs agricoles (UPA), de livrer sa propre analyse de ce que devrait être la politique agricole du Québec des années 2010 et 2020.

À quoi vous attendez-vous au cours de la séance de travail du 22 mars avec le ministre Gendron? « Il m'apparaît

évident que ce sera beaucoup plus qu'une simple séance de travail, tient à préciser le président de l'Union. On prendra connaissance d'un projet de politique et on aura une bonne idée d'où le gouvernement s'en va. »

Il ajoute : « Si on se fie aux déclarations de la première ministre Pauline Marois [lors de son discours devant la Coalition sur la souveraineté alimentaire, en décembre 2012, en marge du congrès annuel de l'UPA], on a espoir

« Les gouvernements interviennent en agriculture, c'est bien connu. Les soutiens, en Europe et aux États-Unis, n'ont pas vraiment diminué; ils ont même pris des couleurs différentes. »

À un mois des semis!
Pour vos derniers achats,
LE MEILLEUR endroit JLD-Laguë
Support de pièces, de service et produits GPS
Au meilleur rapport qualité/prix

Gros HP? JD9560R-9460R-9430-9520.

JD 7200R-7230R-7260R
IVT ou Command quad.

NH 5610S, 1750 h, 2 SCV.
WOW 15 200 \$

JD 8335R-JD 8330-
JD 8520-JD 8420-JD 8200.
A partir de 64 500 \$

Semoir cereales 8-12-20 pi.
WOW 28 750 \$

White 8 rangs, boîte centrale,
balance.
A partir de 29 900 \$

JD 6120-6220-6320-
6420-6430.

Tracteurs compacts Kubota-MF-JD-
CIH, 24 à 66HP.
A partir de 32 000 \$

NH T5060, 212 h, 2012, renverse.
WOW 51 500 \$

Herse à disques, 14-18-21 pi.
A partir de 5 800 \$

JD S670-S660-9770-9650W-
9550W-9400.

Kubota-JD-CAT-Takeuchi, 3,5 à 6,0
tonnes.
Vaste choix

LAGUË 14 succursales

GROUPE JLD
En affaires depuis 1972

www.jldlague.com

SAINT-HYACINTHE
Laguë 1 855 465-2483

SAINT-ANACLET
Equitrac 1 888 722-7455

SAINT-ISIDORE
Greentech 1 855 524-5353

MIRABEL
JLD inc. 1 450 258-2492

que le ministre [Gendron] nous enverra des signaux clairs par rapport aux enjeux qui nous préoccupent. »

Des « signaux clairs » pour faire avancer l'agriculture, voilà ce que cherchera à détecter le président de l'organisation de producteurs lorsqu'il aura le document entre ses mains.

Mais pourquoi produire « meilleur »? « En Ontario et même aux États-Unis, dit-il, on insiste sur l'achat local et on encourage les institutions publiques à miser sur les produits locaux. Il faut aller dans cette voie. Il y a une tendance généralisée pour favoriser les achats de produits alimentaires et agricoles. »

« Si on veut conserver notre position concurrentielle et profiter de la croissance de la demande, tant ici, sur notre marché, que sur les marchés étrangers où nous sommes présents, il nous faut des outils comparables [du soutien gouvernemental] à ce que les autres pays offrent à leur industrie. »

L'agroalimentaire de demain

Marcel Groleau revient sur les « trois énoncés » de l'UPA et rappelle l'importance de « produire plus, meilleur et mieux ». Il voit là des défis à relever au cours de la présente décennie, mais aussi pour les décennies à venir. « Nous devons nous donner les moyens de performer sur chacun de ces énoncés, insiste-t-il. C'est un défi pour l'agriculture et pour l'agroalimentaire de demain. »

Mais produire « plus » pour qui? « La population mondiale est en croissance, nous le savons tous, rappelle-t-il. Mais sait-on qu'en 2050, selon les projections démographiques, le Québec aura une population de 9 millions d'habitants, en hausse de 1 million? Au Canada, la population atteindra 40 millions, et il y aura encore plus de monde à nourrir aux États-Unis. Ce sont des marchés qu'on approvisionne déjà, et il faudra se positionner pour répondre à la demande. »

Et il faudra que la politique en gestion mise sur la qualité et la traçabilité, fait valoir le président de l'UPA. « Le Québec a beaucoup investi dans cela, et on peut aller encore plus loin. Actuellement, la traçabilité de la ferme aux transformateurs, c'est très bien fait. Par contre, c'est beaucoup moins clair dans la tête des consommateurs. Il nous faut aussi une traçabilité jusqu'à l'épicerie. Si on veut avoir une vraie politique d'achat local, inévitablement, il nous faudra une meilleure politique d'identification et de traçabilité des aliments jusqu'au supermarché. »

Volet environnement

Et comment produire « mieux »? « Il faut parler du volet environnemental, c'est un incontournable, ajoute M. Groleau. On a développé beaucoup de projets pour les bassins versants. On a beaucoup insisté pour contrôler la pollution sur les sites. Maintenant,

il faut travailler beaucoup plus sur la pollution diffuse. Cela implique la participation de tous les producteurs.

« Protéger nos ressources, l'eau et la terre, c'est un enjeu fondamental, ajoute-t-il. C'est ainsi qu'on va assurer la pérennité de l'agriculture au Québec. »

Marcel Groleau estime que l'agriculture de demain, comme il aime le répéter, a besoin d'une bonne dose d'oxygène pour se déployer sur les marchés qu'elle couvre et qu'elle convoite.

À ce sujet, il insiste sur l'importance de bien préparer la relève et de lui donner les moyens de cultiver la terre loin des spéculateurs financiers. « Nous devons nous assurer qu'il n'y aura pas de spéculation par les fonds d'investissement », résume-t-il.

Le président de l'UPA rappelle que son organisation souhaite la mise en place d'une SADAQ, inspirée du modèle des sociétés d'aménagement foncier et d'établissement rural (SAFER) en France, pour créer un fonds dédié à l'achat de terres pour les producteurs.

Et pour les jeunes? « Il nous faut une politique forte pour notre jeunesse agricole », signale-t-il.

Toutes ces demandes vont-elles se cristalliser dans le document du ministre? Chose certaine, Marcel Groleau croit que les demandes de son organisation sont réalistes et réalisables. « C'est à travers elles que notre industrie croîtra au cours des années à venir », conclut-il.

Dernière heure : de nouveaux logos pour le bio



MONTREAL — Ça y est : les logos Aliments du Québec Bio et Aliments préparés au Québec Bio ont été officiellement lancés! L'événement a eu lieu le 15 mars dans le cadre de l'Expo manger santé et vivre vert, présenté au Palais des congrès de Montréal.

« Cette initiative permettra d'identifier plus aisément nos produits biologiques et elle s'inscrit dans notre volonté d'augmenter la part des produits québécois vendus ici », déclarait un invité de marque : le ministre François Gendron.

Les consommateurs connaissent déjà le logo Aliments du Québec. Il s'avérait donc logique pour le secteur biologique de l'utiliser. Les circonstances étaient appropriées pour demander au ministre s'il achetait des produits bios. « Je ne peux pas rentrer de bananes chez moi si elles ne sont pas bios. Je consomme aussi du poulet biologique », a affirmé M. Gendron, en entrevue avec la *Terre*.

Pour l'instant, ce sont 227 produits provenant de 36 entreprises qui seront ornés de l'un de ces nouveaux logos. « J'ai quasiment envie d'amener une copie du logo pour le faire bénir par le nouveau pape », lance en boutade le ministre, qui s'envole pour Rome afin de saluer le pape François. M.M.

DANS LA TERRE CETTE SEMAINE

À TRAVERS CHAMPS : L'APPROCHE COLLECTIVE DOIT PRIMER EN AGRICULTURE

PAGE 4

BOVINS : DOUBLE GIFLE POUR LES CONTESTATAIRES

PAGE 7

NOUVELLE ASSOCIATION POUR TOUS LES MARAÎCHERS

PAGE 8

HARO SUR HARPER ET SA RÉFORME DE L'ASSURANCE-EMPLOI

PAGE 9

« VOUS ÊTES L'AVENIR DU QUÉBEC AGRICOLE »

PAGE 10

UNE POLITIQUE AGRICOLE AU GOÛT DES... CONSOMMATEURS?

PAGE 11

FRANÇOIS GENDRON RENCONTRERA LE PAPE FRANÇOIS

PAGE 13

LA FÉDÉRATION D'AGRICULTURE BIOLOGIQUE À LA CROISÉE DES CHEMINS?

PAGE 17

MONTMAGNY DÉCROCHE LA FINALE PROVINCIALE DES JUGEMENTS D'ANIMAUX

PAGE 20

Sur le Web

laterre.ca

@ Cultures

- Syndicalisation imminente des travailleurs étrangers?

@ Politique

- Haro sur Harper et sa réforme de l'emploi

Facebook Maraîchers

- Nouvelle association pour tous les maraîchers. Que pensez-vous de cette union?

QUESTION DE LA SEMAINE

Trouvez-vous que Montmagny est un bon choix pour la finale provinciale des jugements d'animaux?

Venez répondre sur www.laterre.ca

Résultats du sondage
Gendron a-t-il raison d'intervenir dans le dossier de la gare de Mirabel?

Oui	67%
Non	18%
Indifférent	15%

Nbre de votes 55

UN CLIC POUR PLUS D'ACTUALITÉS!
www.laterre.ca

À TRAVERS CHAMPS

L'approche collective doit primer en agriculture

Cette semaine, la *Terre* vous livre un nouveau reportage de sa série « À travers champs ». Cette grande tournée nous permet de rencontrer, chez eux, les agriculteurs et les agricultrices des quatre coins du Québec afin de partager avec eux leurs préoccupations et de les inviter à nous confier ce qu'ils envisagent pour l'avenir.



JEAN-CHARLES GAGNÉ
jcgagne@laterre.ca

LA BAIE — À n'en pas douter, le producteur de lait Dominic Perron, copropriétaire de la Ferme R.M. Perron et Fils, à La Baie, est un digne et pur produit du Saguenay-Lac-Saint-Jean. La fibre régionaliste et l'approche collective en agriculture, très développées au pays des bleuets, lui sortent par les pores de la peau, a constaté la *Terre* lors de sa visite, le 12 mars dernier. Des caractéristiques qui méritent sûrement d'être confirmées dans la future politique agricole du Québec.

Fiche technique Ferme R.M. Perron et Fils

Création : fin des années 1990
Propriétaires : Dominic, Gaëtan,
Éric et Réginald Perron
Quota détenu : 65 kg
Volume de lait :
environ 6 000 hectolitres
Superficie cultivée : 850 acres



Les propriétaires de la Ferme R.M. Perron et Fils : Réginald, le père, Éric, l'un des jumeaux, Dominic et Gaëtan. À l'avant, on aperçoit Léo, le fils de Dominic, pour l'heure le seul rejeton susceptible de prendre la relève.

Approche collective

« J'ai confiance dans l'effort collectif qui s'exprime dans le syndicalisme et dans la coopération, a d'entrée de jeu déclaré Dominic, membre de l'exécutif de la coopérative Nutrinor. Avec l'individualisme, nous n'aurions pas de plan conjoint ni de quota et nous ne recevions pas le deuxième prix le plus élevé au monde pour notre lait. » Un prix qui comporte toutefois une foule de normes à respecter (qualité, salubrité, environnement, etc.) auxquelles

les produits laitiers importés devraient être assujettis, s'empresse-t-il d'ajouter. Il y a quelque 350 fermes laitières au Saguenay-Lac-Saint-Jean. « Elles grossissent, mais pas au rythme nécessaire pour garder tout le quota dans la région, qui est d'ailleurs globalement exportatrice de lait », estime M. Perron.

Ce Baieriverain est d'avis qu'il ne faut pas toucher à un autre pilier de l'approche collective : l'accréditation syndicale unique en agriculture. « L'Union des producteurs agricoles (UPA) doit

demeurer le porte-étendard de tous les agriculteurs au Québec, même si ses détracteurs aimeraient bien la diviser pour mieux régner. »

Fier régionaliste, M. Perron veut que la population du Saguenay-Lac-Saint-Jean, qui n'est plus en décroissance, soit desservie par des producteurs et des transformateurs locaux, privés ou coopératifs. « La coopérative Nutrinor, qui transforme quelque 30 millions de litres de lait par an, constitue un levier majeur pour les producteurs. Et son rôle sera d'autant plus important si, par malheur, la gestion de l'offre venait à disparaître ou à être grandement affaiblie. »

Et Dieu sait que la gestion de l'offre est malmenée. « Nous sommes matraqués de tous bords, tous côtés pour laisser tomber notre système. » Dominic Perron explique que la menace vient de l'extérieur, à l'Organisation mondiale du commerce ou dans le cadre des accords commerciaux internationaux avec l'Europe ou l'Asie. « L'ouverture du ministre Jean-François Lisée à l'entrée additionnelle de fromages en provenance d'Europe a été fort malhabile, bien que récupérée par le ministre [François] Gendron. » Il rappelle que la menace vient aussi de l'intérieur, des gros transformateurs laitiers, sauf Agropur, qui voudraient que le marché canadien croisse plus vite, à l'image des pays sans gestion de l'offre. « Nous devons maintenir la pression sur le gouvernement Harper afin qu'il ne cède pas aux pressions et garde intacts les tarifs

Ce qu'il a dit :

« Je ne suis un adepte ni du tout à l'État ni du gigantisme, fût-il coopératif. Je ne souhaite pas qu'Agropur devienne la seule coopérative laitière au Québec, parce que la tentation serait forte de concentrer toutes ses activités à Notre-Dame-du-Bon-Conseil, au Centre-du-Québec. »

« Il y a beaucoup de veaux qui têtent après le même pis », a noté Dominic, voulant ainsi souligner que les programmes gouvernementaux profitent d'abord aux professionnels agricoles, avant les agriculteurs qui engraisent bien du monde autour d'eux.

douaniers. Le gouvernement du Québec doit agir comme chien de garde dans ce dossier. »

Terres, efficacité, intégration

Le jeune producteur laitier se méfie de l'accaparement des terres agricoles, que ce soit par la Banque Nationale ou par des fonds étrangers qui pourraient tabler sur le port en eau profonde de La Baie pour exporter la production vers leur pays. « Ce n'est pas mon modèle de production. Je milite pour des fermes indépendantes détenues par des producteurs propriétaires. »

La spéculation, bien qu'indirecte, fait d'ailleurs grimper le compte de taxes. L'évaluation des terres du plateau où est localisée sa nouvelle vacherie est passée de 600 à 1 200 \$ l'acre. Par ricochet, « les crédits de taxes aux agriculteurs, versés directement aux municipalités, occupent une place de plus en plus importante du budget du MAPAQ, qui demeure à peu près stable », a-t-il noté.

M. Perron n'était pas au parfum de l'éventuelle Société d'aménagement et de développement agricole du Québec (SADAQ), qui serait dotée d'un fonds destiné à protéger les terres agricoles en les gardant dans les mains des agriculteurs. Cohérent, il souhaite que les pouvoirs d'une éventuelle SADAQ soient confiés aux régions. Membre d'un groupe régional de gestion agricole, il a qualifié d'« alarmant » le fait

que seulement 43 % des producteurs de lait couvrent leur coût de production au Canada. « Les marges ont diminué avec la hausse du coût des grains, et les factures ne cessent de grossir », a-t-il avancé comme première explication. Cela dit, cet ancien secrétaire régional de Holstein Québec n'est pas un partisan du « nivellement par le bas ». « Il ne faut pas écraser, mais aider les moins efficaces désireux de progresser à améliorer leur situation grâce à des sommes ciblées, pas en saupoudrant de l'argent à gauche et à droite. Mais il ne faut pas soutenir maladivement les producteurs inefficaces, car ce n'est pas avantageux collectivement. »

La Stratégie pour l'adaptation des entreprises agricoles constitue un bon exemple d'intervention ciblée et efficace, aux yeux de cet agriculteur de 35 ans. Mais « l'efficacité a été en partie ratée » dans le cadre du remboursement relatif à la controversée mesure d'efficacité de 25 % auparavant appliquée en assurance stabilisation. M. Perron aurait souhaité « que ce retour vise les producteurs qui avaient besoin d'aide alors qu'une bonne partie de ces sommes est allée aux intégrateurs ». D'où son idée qu'il faut « retravailler en profondeur l'assurance stabilisation au Québec, notamment le modèle de distribution de l'argent, et l'adapter au type d'agriculture qu'on veut pratiquer ».

À TRAVERS CHAMPS



Dominic, l'aîné, est aussi membre de l'exécutif de la coopérative Nutrinor.

L'appréhension du transfert...

Les Perron ont confiance en l'avenir. À preuve, ils ont construit une nouvelle étable en 2010, avec quatre rangées de vaches en stabulation entravée, et qui peut être facilement aménagée pour accueillir un robot de traite, s'il y a lieu. Pour l'heure, ils produisent 95 kg de quota, dont 30 kg pour La Vallinoise, victime d'un incendie l'été dernier. Ils cultivent de l'orge, de l'avoine, du canola sur 850 acres et ils vont consacrer une soixantaine d'acres au maïs-grain et au soya en 2013. La vente de sujets portant le préfixe BELU et des travaux à forfait complètent les revenus. La rareté du quota ne leur permet pas de progresser au rythme projeté lors de la construction. « C'est une contrainte non négligeable, mais nous préférons avoir accès au quota à la graine au lieu de le payer 40 000 \$/kg comme dans l'Ouest canadien. Nous en profitons pour diversifier nos revenus et améliorer l'efficacité de notre entreprise. »

Même lointain, le transfert de ferme préoccupe les Perron. « Il faut investir énormément en agriculture et c'est contraignant lors des transferts. De plus, ce n'est pas logique que ce soient les parents qui subventionnent les transferts », a résumé Dominic. L'actif de l'entreprise a fortement progressé, et il anticipe les difficultés liées à sa reprise par une seule personne. Et cette personne pourrait bien être Léo, son fils, qui est « l'avenir du Québec agricole », selon le ministre Gendron.

« Nous allons agir pour que notre relève puisse bénéficier de terres de qualité. Nous tenterons aussi de faciliter le transfert de fermes et de valoriser les aliments de chez nous », a réitéré le ministre devant la Fédération de la relève agricole du Québec, au début du mois. Les Perron se croisent sans doute les doigts pour que ses promesses se concrétisent! J.-C.G.

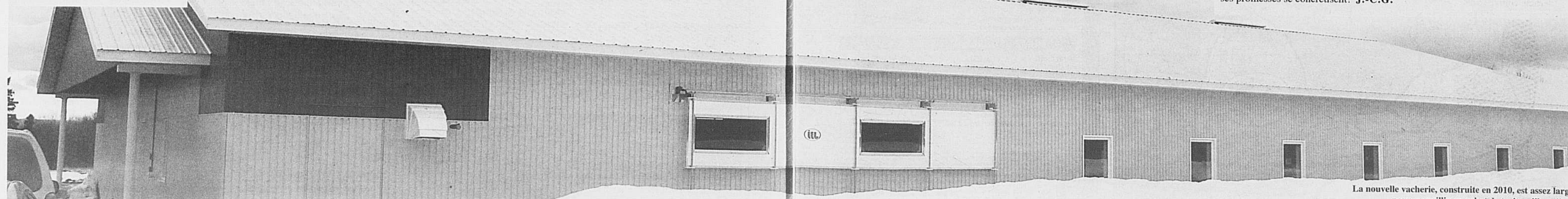

La nouvelle vacherie, construite en 2010, est assez large pour accueillir un robot de traite, s'il y a lieu.

ÉDITORIAL

Assurance-emploi : il faut changer de cap



MARCEL GROLEAU
Président général
de l'UPA

Ces dernières années, peu de réformes gouvernementales auront suscité autant de mécontentement que celle de l'assurance-emploi (AE). Non pas en raison du principe de la réforme qui vise à assurer que chaque emploi disponible soit pourvu, mais à cause de son insensibilité en face des conditions d'emploi en région et de certains secteurs comme l'agriculture, la pêche, le tourisme et la foresterie.

Depuis le 6 janvier dernier, les prestataires fréquents sont désormais tenus d'accepter tout emploi à 70 % de leur ancien salaire, indépendamment de leur domaine de spécialisation, pourvu que ce travail se trouve à moins d'une heure de déplacement. Ainsi, un travailleur saisonnier payé 15 \$ l'heure sera contraint d'accepter un emploi à 10,50 \$ l'heure à 100 km de chez lui! À défaut d'accepter, la personne se voit tout simplement couper ses prestations.

Dans le secteur agricole, l'impact potentiel de la réforme s'avère préoccupant. Les producteurs agricoles québécois offrent de l'emploi à 128 000 personnes, incluant les membres de leur famille. De ce nombre, 39 000 travailleurs sont saisonniers, y compris 7 000 travailleurs étrangers temporaires. Cette main-d'œuvre formée et expérimentée en agriculture revient année après année travailler sur nos fermes. Avec les récents changements à l'AE, ces travailleurs seront désormais poussés vers d'autres types d'emplois, les amenant dans bien des cas à se localiser ailleurs. Les agriculteurs, qui vivent déjà dans un contexte de pénurie de main-d'œuvre, craignent de perdre ces travailleurs compétents quand ces derniers auront ainsi été forcés de quitter la région.

Pire encore, favoriser l'exode de ces travailleurs et de leur famille, c'est travailler contre l'économie régionale. Selon plusieurs sondages auprès des entrepreneurs, la pénurie de main-d'œuvre en région représente le plus grand frein au développement de bien des entreprises. Dans le secteur agricole, pour des raisons évidentes, ces emplois sont très souvent saisonniers. Un gouvernement particulièrement sensible à l'économie comme celui de M. Harper devrait être en mesure de le

comprendre et de s'ajuster. Aucune consultation ou étude d'impact sur les économies régionales et les secteurs les plus touchés n'a été menée. Dans cette réforme, il n'existe aucune reconnaissance de la saisonnalité des emplois dans plusieurs secteurs économiques.

Une résolution sur la réforme de l'AE demandant au gouvernement fédéral de prendre les mesures nécessaires pour qu'elle ne prive pas nos entreprises de travailleurs saisonniers expérimentés et qualifiés a été adoptée lors de l'assemblée annuelle de la Fédération canadienne de l'agriculture (FCA), tenue du 26 février au 1^{er} mars derniers. Issus de toutes les provinces canadiennes, les membres de la FCA s'attendent à ce que le fédéral comprenne que plusieurs régions du pays considèrent comme essentiel l'accès des travailleurs agricoles à l'AE, ce programme contribuant fortement au maintien d'une main-d'œuvre locale formée pour les travaux saisonniers. D'où la nécessité d'adapter les prestations aux réalités régionales, particulièrement celles du secteur agricole.

Pour bien faire entendre notre message, l'Union a pour sa part joint la Coalition québécoise contre la réforme de l'assurance-emploi, aux côtés des centrales syndicales, des groupes de défense des citoyens, de l'Union des municipalités du Québec, de la Fédération québécoise des municipalités, de Solidarité rurale du Québec, d'associations sectorielles et de tous ceux qui sont préoccupés par les effets pervers et destructeurs de cette réforme sur la vitalité de nos régions. Le gouvernement fédéral doit absolument changer de cap, sans quoi des collectivités entières se videront progressivement de leur principale richesse : les gens qui y vivent.



Voir texte en page 13

La Terre

Fondée en 1929

DE CHEZ NOUS

www.laterre.ca

Directeur
André Savard

Directrice administrative
Sylvie Martel

Rédacteur en chef
Michel Beauoyer

Rédactrice en chef
Cahiers spéciaux
Richelle Fortin

Ventes nationales
Daniel Lamoureux
Tél. : 1 877 237-9826
ads@laterre.ca

Ventes Québec
Christian Guinard
Sylvain Joubert
Marie-Claude Primeau

Coordonnateur ventes et distribution
Pierre Leroux

Directrice de production
Brigit Bujnowski

Directrice Web
Laëtitia Parriaux

Impression
Imprimerie Transmag

Distribution
Messageries Dynamiques

ABONNEMENT AU QUÉBEC

1 an : 65,54 \$
2 ans : 104,63 \$
3 ans : 136,82 \$

Paiement par chèque ou mandat à l'ordre de **La Terre de chez nous**



NUMÉRO GÉNÉRAL 1 800 528-3773

RÉDACTION
450 679-8483
poste 7270
tcn@laterre.ca

PUBLICITÉ
450 679-8483
poste 7712
pub@laterre.ca

ABONNEMENTS ET PETITES ANNONCES
1 877 679-7809
abonnement@laterre.ca

ÉDITEUR

L'Union des producteurs agricoles
555, boulevard Roland-Therrien, bureau 100
Longueuil (Québec) J4H 3Y9



Depôts légaux : Bibliothèque nationale du Québec - 1992 Bibliothèque nationale du Canada ISSN 0040-3830
La Terre de chez nous, ISSN 0040-3830, is published weekly, 51 times per year by La Terre de chez nous c/o
USACAN Media Corp. at 26 Power Dam Way Suite 51-53, Plattsburgh, N.Y. 12901. Periodicals postage paid
at Plattsburgh, N.Y. POSTMASTER send address changes to La Terre de chez nous, P.O. Box 2888, Plattsburgh,
N.Y. 12901. Nous reconnaissons l'appui financier du gouvernement du Canada par l'entremise du Fonds
du Canada pour les périodiques, qui relève de Patrimoine canadien. Convention de la poste publication
N° 40069165. N° d'enregistrement, 07665, retourner toute correspondance ne pouvant être
livrée au Canada au Service des publications
555, boul. Roland-Therrien, Longueuil QC J4H 3Y9.



Canada

(2012.09.05)

Bovins : double gifle pour les contestataires

JEAN-CHARLES GAGNÉ

L'enquête réclamée par l'Association de défense des producteurs de bovins du Québec sur l'administration du plan conjoint des producteurs de bovins du Québec n'aura pas lieu. La Régie des marchés agricoles et alimentaires du Québec a en effet refusé, le 12 mars, de tenir cette enquête qui mettait en cause l'ancien président de la Fédération des producteurs de bovins du Québec, Michel Dessureault. L'Association alléguait que M. Dessureault avait engagé un employé sur sa ferme et qu'il l'aurait payé avec de l'argent de la Fédération.

La Régie a conclu « qu'il n'y a plus de raison de poursuivre l'enquête dans la mesure où l'Association reconnaît que les relevés qui semblaient laisser croire à une malversation sont des faux et que Michel Dessureault a payé lui-même le salaire de son employé ». Elle ajoute « qu'un minimum de vérifications de la

part de l'Association aurait été opportun pour éviter de devoir admettre à la première journée de séance publique devant la Régie que ce document [relevé T-4] au soutien de sa demande était un faux ».

Président de la Fédération, Claude Viel n'est pas surpris de la décision de la Régie. « Nous avons très tôt informé l'Association que sa demande se basait sur de faux documents et nous lui avons demandé de se rétracter, ce qu'elle n'a pas fait. D'importants frais d'avocat auraient ainsi pu être évités de part et d'autre. »

Selon M. Viel, cette décision confirme que « la Fédération a un excellent système de comptabilité et de vérification ». Par ailleurs, il n'est pas exclu que la Fédération prenne des mesures contre ceux qui entachent son image et sa réputation. « Les producteurs de bovins font pression pour que la Fédération arrête de se laisser piler sur

les pieds et de se faire accuser d'être un mauvais administrateur et de travailler contre les producteurs. »

Révocation

La Régie a par ailleurs rejeté, le 8 mars, la requête de Ferme Breault et Frères lui demandant de révoquer sa décision rendue le 16 juillet 2010. Il s'agit en fait d'une ordonnance enjoignant cette ferme de payer 14 524 \$ à la Fédération au titre de contribution spéciale pour le développement de la mise en marché des bovins de réforme pour les années 2008 et 2009. Entre autres motifs, Ferme Breault mettait en cause l'indépendance décisionnelle et institutionnelle de la Régie ainsi que son impartialité.

La Régie note que Ferme Breault a impliqué par erreur le régisseur Gilles McDuff dans la décision du 16 juillet 2010 (9426). De plus, la récusation des régisseurs aurait dû être demandée dès que les événements suscitant une crainte de partialité ont été constatés;

en tout cas, avant que la décision soit rendue, souligne la Régie.

Quant aux vices soulevés par Ferme Breault pour invalider la décision, la Régie, sans les admettre, conclut qu'il s'agirait de vices de fond, et non de procédure. Or, la Cour d'appel a déjà reconnu que le vice de fond ne constitue pas un motif permettant la révision ou la révocation d'une décision de la Régie, note-t-elle.

« Le règlement sur la contribution exigée des producteurs a été entériné dans les assemblées générales et approuvé par la Régie », a rappelé M. Viel. Il espère que les opposants vont enfin le comprendre et cesser les hostilités qui leur coûtent beaucoup d'argent en frais d'avocats ainsi qu'aux producteurs qui ont déjà payé leur contribution, une situation « ridicule ».

Le président de l'Association, Adrien Breault, ne nous avait pas rappelé au moment de mettre sous presse.

INVITATION JOURNÉE PORTES OUVERTES

C'est avec un immense plaisir que

FERME BYRICE

(Benoit, Yves, Maurice et Yvette Hénault).

CONSUMAJ EXPERTS CONSEILS
et
CONSUMAJ CONSTRUCTION INC.

vous invitent à une journée
portes ouvertes qui se tiendra :

Judi le 28 mars 2013

De 10 h à 16 h

au 810, rang de la Rivière Bayonne Nord
Sainte-Geneviève-de-Berthierville, QC J0K 1A0

Lors de cette visite, vous pourrez voir une étable attachée de
92 places et rénovation du bâtiment existant.

Des représentants des compagnies qui ont contribué à
la réalisation du projet (fournisseurs, constructeurs)
seront présents pour répondre à vos questions.

Au plaisir de vous voir en grand nombre!

INGÉNIERIE



ENTREPRENEUR GÉNÉRAL



ENTREPRENEURS SPÉCIALISÉS ET FOURNISSEURS



ACTUALITÉ

Nouvelle association pour tous les maraîchers



THIERRY LARIVIÈRE
tlariviere@laterre.ca

Les deux principales organisations représentant des maraîchers du Québec devraient finalement parler d'une seule voix.

Une entente entre les dirigeants de l'Association des jardiniers maraîchers du Québec (AJMQ) et la Fédération des producteurs maraîchers du Québec (FPMQ) prévoit la création d'une toute nouvelle Association des producteurs maraîchers du Québec (APMQ). La proposition a été soumise aux producteurs membres des deux groupes lors d'une importante assemblée qui devait se tenir le 19 mars à Saint-Hyacinthe. L'entente initiale serait de trois ans.

« On souhaite une plus grande solidarité des maraîchers », a commenté Jean-Marie Rainville, président de la FPMQ, qui travaillait justement

à préparer l'assemblée du 19 mars au moment de l'appel de la Terre, le 11 mars. Si les maraîchers acceptent l'essentiel du projet, la nouvelle association devrait permettre « un discours plus homogène » afin que les revendications du secteur soient plus claires. « Ce serait un nouvel endroit pour obtenir des réponses à nos questions et des services », précise M. Rainville, en parlant notamment du programme de paiements anticipés.

Pour le moment, la FPMQ et l'AJMQ continueront d'exister sur le plan administratif. M. Rainville « rêve » toutefois du jour où il n'y aurait qu'une seule organisation. Ce sera peut-être envisageable « dans un délai raisonnable » lorsque les deux groupes auront testé le fonctionnement de la nouvelle APMQ. « On va essayer de consommer le mariage d'abord », illustre André Plante, directeur général de l'AJMQ et futur directeur pressenti de l'APMQ.

« L'objectif, c'est qu'on devienne une seule organisation », a par ailleurs confirmé M. Plante. Bien que les deux entités fusionnées continueront d'exister, le futur directeur précise que c'est l'APMQ qui s'occupera de la promotion auprès du secteur et de la coordination des tâches (promotion, mise en marché, production).

Il n'est pas impossible que l'APMQ s'affilie directement à l'UPA un jour, mais pas à court terme. Pour le moment, la FPMQ demeure affiliée à l'UPA et l'AJMQ, au Conseil des entrepreneurs agricoles (CEA). « Tant qu'il n'y aura pas de modification à la loi, c'est la confédération de l'UPA qui est accréditée pour représenter les producteurs », rappelle M. Plante, qui estime que ce sera aux maraîchers de décider si l'APMQ doit s'affilier directement à l'UPA au moment qui sera jugé opportun. Au total, environ 400 membres de l'AJMQ et de la FPMQ pouvaient assister à l'assemblée du 19 mars;

M. Rainville espérait qu'au moins 100 à 150 d'entre eux se présentent.

L'UPA encourage le rapprochement

« On encourageait ce rapprochement entre les maraîchers depuis l'an dernier », a commenté Marcel Groleau, président de l'UPA, en entrevue à la Terre. À l'assemblée annuelle de la Fédération des producteurs maraîchers de 2012, les producteurs avaient mandaté un comité pour concrétiser ce rapprochement. « Le secteur a besoin de travailler sur la mise en marché et la production de façon coordonnée », a ajouté le président de l'UPA. La nouvelle association (APMQ) pourra bénéficier d'une « trêve » de trois ans sur les questions liées à l'affiliation à l'UPA ou au CEA. « Éventuellement, ils devront se pencher sur la question de l'affiliation », estime M. Groleau, qui rappelle que la Fédération des producteurs maraîchers demeure affiliée à l'UPA et conserve son siège au conseil général du syndicat agricole québécois.

ProjectN
FARMERS' FERTILIZER ALLIANCE

**Une occasion en or pour
LES AGRICULTEURS D'AVOIR
une participation importante dans
une usine d'engrais azoté.**

Qu'est-ce que le ProjectN?

Le coût des engrais est un enjeu qui préoccupe les agriculteurs depuis longtemps et sur lequel ils aimeraient pouvoir exercer une certaine influence.

C'est dans cette optique que FNA a lancé le ProjectN et mis sur pied la société en commandite FNA Fertilizer Limited Partnership (FNA FLP). Par l'entremise de FNA FLP, des agriculteurs font construire une usine d'azote d'une valeur estimée à 1 milliard de dollars pour produire environ 1 million de MT d'équivalents d'ammoniac par an.

Nous vous donnons maintenant la possibilité de participer au ProjectN et de progresser dans la chaîne d'approvisionnement des engrais.

Le ProjectN veut bâtir une usine d'azote avec vous!

Nous tiendrons des réunions d'information dans votre région au début d'avril. Nous voudrions vous y inviter :

Valleyfield
2 avril 2013
en matinée 10 h

Saint-Jean-sur-Richelieu
3 avril 2013
en matinée 10 h

**Veillez communiquer avec nous
pour réserver votre place :**

1 877 362-3276
Poste 5054 ou 5038

*Une deuxième présentation sera ajoutée si
la première est complète par réservations.*

Bâtissons-la !

www.ProjectN.ca



1-877-362-3276

Haro sur Harper et sa réforme de l'assurance-emploi

YVON LAPRADE

La réforme de l'assurance-emploi, très contestée, continue de mobiliser les piliers de la société québécoise.

À preuve : un large consensus contre ces mesures « insensées et arbitraires » est en train de se construire au Québec.

L'Union des producteurs agricoles (UPA) vient d'ajouter sa voix pour donner plus de poids aux arguments de la Coalition québécoise contre la réforme de l'assurance-emploi.

Une intervention remarquable qui permettra, selon le président de l'Union, Marcel Groleau, de faire valoir le point de vue des employeurs agricoles qui emploient chaque année sur leurs fermes près de 40 000 travailleurs saisonniers.

« Nous voulons que la ministre [Diane Finley] suspende sa réforme, a insisté

le président de l'Union des producteurs agricoles (UPA), Marcel Groleau. Ottawa doit faire une étude d'impact économique sur les conséquences des mesures sur le développement de nos régions. Il faut maintenir en emploi les travailleurs saisonniers. C'est à la fois rentable et nécessaire pour nos économies régionales. »

Marcel Groleau croit que l'intervention de l'UPA arrive au moment où la Coalition cherche par tous les moyens de faire fléchir le gouvernement conservateur de Stephen Harper, qui semble se cantonner dans une position radicale.

« Jusqu'ici, a-t-il ajouté, nous avons parlé des travailleurs saisonniers, et il faut continuer d'en parler. Nous avons décidé de présenter sur la place publique le volet des entreprises agricoles, et d'exprimer nos inquiétudes. »

C'est aussi ce qu'ont fait, à leur manière, les organismes et organisations qui ont annoncé leur adhésion au sein de la toute récente Coalition québécoise contre la réforme de l'assurance-emploi.

Parmi les nouveaux adhérents à la Coalition, on retrouve la Fédération québécoise des municipalités (FQM) et Solidarité rurale du Québec (SRQ). Cet organisme dénonce depuis des semaines la « méconnaissance des réalités économiques et rurales du pays » du gouvernement Harper.

« Au cours des quinze dernières années, a déjà déclaré la présidente de Solidarité rurale, Claire Bolduc, le gouvernement fédéral a démontré qu'il n'est pas le meilleur fiduciaire dans la gestion du régime d'assurance-emploi, que ce soit en pigeant dans les



Marcel Groleau, président de l'UPA, lors de la conférence de presse.

surplus ou en le rendant toujours plus difficilement accessible. La question de la gestion du programme doit aussi faire partie du débat qu'on tente actuellement d'étouffer. »

Les héros ont de multiples visages et ne ressemblent pas toujours à ceux que l'on retrouve au cinéma ou à la télévision. Ce sont des gens qui apparaissent au bon moment et qui peuvent trouver le mot juste pour nous insuffler le courage dont nous avons besoin à un moment précis de notre vie. Parfois, ils iront même jusqu'à remuer ciel et terre afin que tout se déroule bien.

L'agriculture exige parfois des efforts héroïques, surtout quand Dame Nature vous pousse dans vos derniers retranchements. C'est alors que vous avez besoin de toute l'aide et de tous les conseils dont vous pouvez disposer.

C'est exactement le genre d'appui que vous offre votre représentant local en tout temps.

Agriculteurs, héros du quotidien. Nous sommes Pioneer.

ACTUALITÉ

« Vous êtes l'avenir du Québec agricole » — LE MINISTRE FRANÇOIS GENDRON



MARTIN MÉNARD
mmenard@laterre.ca

SHAWINIGAN — « Je suis ici aujourd'hui pour vous dire que la réussite de votre entreprise, ce n'est ni une utopie ni le vœu pieux du gouvernement. Vous avez le droit de vous réaliser et de prospérer, dans un monde agricole qui doit vous soutenir et vous faire de la place », lance le ministre de l'Agriculture François Gendron, visiblement à l'aise devant tous ces jeunes, réunis pour le 31^e congrès de la Fédération de la relève agricole du Québec à Shawinigan, les 7 et 8 mars derniers. Le passage du ministre était apprécié, mais surtout fort attendu par les jeunes, qui avaient en tête cette promesse des péquistes datant de la dernière campagne électorale : une enveloppe de 20 M\$ destinée à la relève. « Nous avons fait cette promesse et nous livrerons la marchandise », d'assurer le ministre lors d'une entrevue accordée plus tard à la *Terre*.

Sans surprise, la prochaine politique agricole incarnait l'élément phare du discours du ministre. Ce dernier,

lui-même issu du milieu agricole, arguait qu'après plusieurs années d'échanges et de discussions, l'agriculture québécoise devait maintenant passer à l'action, et ce, en se fixant des objectifs plus précis. Certains concepts de la future politique favoriseront l'établissement et l'essor des jeunes. « La relève agricole, ce n'est pas un caillou dans mon soulier. Vous êtes plutôt une solution aux problèmes de l'agriculture », a déclaré M. Gendron. Nous allons agir pour que notre relève puisse bénéficier de terres de qualité. Nous tenterons aussi de faciliter le transfert de fermes et de valoriser les aliments de chez nous. »

En plus de se préoccuper du sort de la relève, le ministre a affirmé que l'opinion des jeunes serait hautement considérée dans l'élaboration même de la future politique agricole. Il a confirmé du même souffle que la Fédération de la relève agricole du Québec avait été formellement conviée à la séance de travail du 22 mars visant à définir ladite politique. En tombée de rideau, l'œil mobilisateur, M. Gendron a profité de ce parterre constitué de jeunes provenant des quatre coins du Québec pour leur lancer un message crucial :



Le ministre de l'Agriculture, François Gendron, a mérité une ovation debout après avoir mentionné à la relève qu'elle serait un acteur de premier plan dans la prochaine politique agricole.

« Les jeunes d'aujourd'hui sont pleins d'initiative et pleins d'envergure, ça me reconforte à la veille de déposer une politique agricole [...]. Pour moi et mon gouvernement, vous êtes l'avenir du Québec agricole, et la prochaine

politique n'aura de sens que si vous embarquez dans le même train que nous. Une politique active, déterminante, qui permettra de progresser. Je compte sur vous! » a conclu le ministre, sous les applaudissements.

AVIS DE CONVOCATION

À TOUTES LES PRODUCTRICES ET TOUS LES PRODUCTEURS DE LAIT VISÉS PAR LE PLAN CONJOINT (1980) DES PRODUCTEURS DE LAIT DU QUÉBEC

Mesdames,
Messieurs,

Avis est donné, par la présente, que la Fédération des producteurs de lait du Québec tiendra l'assemblée générale annuelle des productrices et producteurs de lait visés par le Plan conjoint (1980) des producteurs de lait du Québec aux dates, heures et endroit suivants :

Dates : 10 avril 2013 11 avril 2013
Heures : 9 h 8 h 30
Endroit : Loews Le Concorde – Salle de bal
1225, Cours du Général-De Montcalm
Québec QC G1R 4X6

Les délégués seront appelés à se prononcer notamment sur les sujets suivants :

- Adoption du Rapport annuel de l'année 2012
- Adoption des états financiers 2012
- Nomination des vérificateurs pour l'année 2013
- Modification du montant de la contribution pour l'administration du plan conjoint
- Approbation du plan de conversion de l'organisation vers une structure en syndicat provincial

Comme à l'habitude, nous ferons aussi le point sur les enjeux de notre mise en marché. Nous comptons sur votre présence.

Le secrétaire,

Alain Bourbeau, agronome
Directeur général FPLQ



164167



F
P
C
Fédération des
producteurs de cultures commerciales
du Québec

Longueuil, le 6 mars 2013

Mesdames, Messieurs,

L'assemblée générale annuelle des producteurs visés par le Plan conjoint des producteurs de cultures commerciales du Québec se tiendra cette année les :

27 et 28 mars 2013
À compter de 13 h et 8 h 30 respectivement
Inscription à compter de 12 h 30 le 27
Au Best Western Plus Hôtel Universel
915, rue Hains, Drummondville

Tel que stipulé à l'article 88 de la Loi sur la mise en marché, « L'organisme qui applique un plan conjoint conformément à l'article 50, tient l'assemblée générale des producteurs séparément de celle de ses membres. » L'assemblée générale de la Fédération se tiendra donc à compter de 16 h 30 le mercredi 27 mars 2013 avec la possibilité d'un ajournement. Entre autres, les délégués auront à se pencher sur la restructuration des instances de la Fédération.

Pour l'assemblée du plan conjoint, les délégués seront appelés à voter sur la contribution spéciale pour les grains biologiques.

Nous vous rappelons que lors de ces assemblées, tous les producteurs ont le droit de parole, mais que seuls les délégués ont le droit de vote.

Comptant sur votre présence en grand nombre, veuillez agréer, Mesdames, Messieurs, l'expression de nos sentiments les meilleurs. »

Benoit Legault, directeur général

164166

Une politique agricole au goût des... consommateurs?

Les consommateurs ne se mettront pas à remplir leur panier d'épicerie avec des produits du Québec dès le lendemain de l'adoption de la très attendue politique agricole, prévient Florent Gravel, PDG de l'Association des détaillants en alimentation du Québec (ADA), en entrevue à la Terre.

YVON LAPRADE

« Il ne faut pas croire que les habitudes d'achat vont changer radicalement. Parce qu'avant de songer à hausser la part des produits du Québec en épicerie, il faudra poursuivre nos efforts de sensibilisation et de promotion auprès de la clientèle, fait valoir le PDG. Nous aurons plus que jamais besoin de campagnes de promotion comme celle d'Aliments du Québec pour inciter les consommateurs à "faire le bon choix", pour reprendre notre slogan. »

Trouver le goût

« Il faudra aussi tenir compte du goût des consommateurs, insiste pour

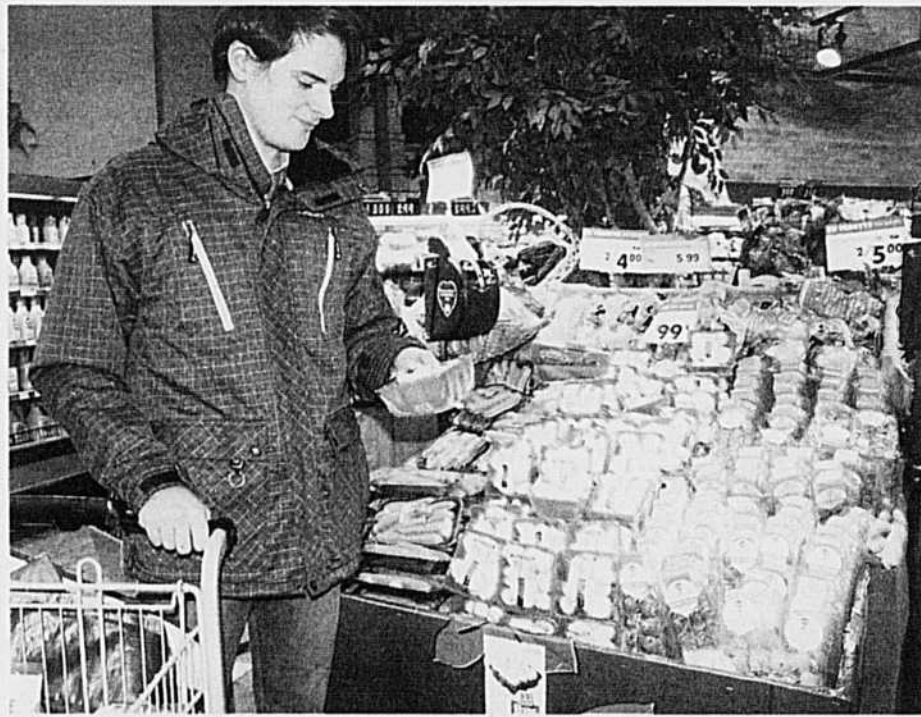

Selon l'Association des détaillants en alimentation, la future politique agricole ne changera pas du jour au lendemain les habitudes de consommation des Québécois.

sa part Geneviève Longère, présidente du mouvement Slow Food dans Lanaudière. Manger québécois, c'est une chose, mais savoir apprécier ce que l'on mange, c'en est une autre. »

M^{me} Longère voit néanmoins l'avenir de l'agriculture dans la multiplication des marchés publics, en ville comme en région. « C'est en fréquentant ces lieux qu'on va aider les petits producteurs à vivre convenablement

tout en cultivant la terre », croit-elle. Chef à la retraite, Geneviève Longère est active au sein du mouvement Slow Food parce qu'elle considère que « c'est par la conscience sociale qu'on donnera un nouvel élan à une agriculture de qualité et qu'on retrouvera le goût de bien manger ».

Olga Cherezova, conseillère budgétaire à l'ACEF de l'Est de Montréal, vante les asperges et les fraises du

Québec – « démentes de saveur », s'enthousiasme-t-elle –, mais vit une dure réalité dans son travail auprès d'une clientèle plutôt démunie. « Les gens viennent nous voir pour qu'on les aide à faire leur épicerie sans déstabiliser leur petit budget », résume-t-elle. Pour les accompagner, la conseillère leur donne des ateliers sur les moyens de manger sainement, « et avec des produits locaux dans leur assiette, autant que possible », précise-t-elle.

« On les encourage à acheter des produits qui portent de logo Aliments du Québec, ajoute Olga Cherezova, et à trouver des produits frais, sans agents de conservation. On leur apprend aussi à trouver des aubaines dans les circulaires. »

Et les « mangeurs »?

À l'Union des consommateurs, Philippe Viel tient un discours à saveur... politique. « On nous parle d'augmenter le contenu de produits québécois, mais nous n'avons pas été consultés dans l'élaboration de la politique, déplore le porte-parole. Le gouvernement n'a pas tenu compte de ceux qui achètent en épicerie, qu'on appelle les "mangeurs". Ce sont eux qui mettent ces produits dans leur assiette. Les citoyens ne sont pas là, hélas! »



Florent Gravel

SURVOLTEZ VOS ENGRAIS AVEC

synAgri
MICROSYN

NOUVEAU

**CHAQUE GRANULE CONTIENT LES ÉLÉMENTS MINEURS NÉCESSAIRES
SELON LES ANALYSES DE SOLS ET LES CULTURES.
DANS VOS CHAMPS DÈS LE PRINTEMPS 2013.**

CONSULTEZ VOTRE REPRÉSENTANT SYNAGRI DÈS AUJOURD'HUI.
SYNAGRI.CA

161627

ACTUALITÉ

Syndicalisation imminente des travailleurs étrangers?

YVON LAPRADE

La Cour supérieure a rendu mardi une décision juridique favorable au syndicat des TUAC-FTQ dans le controversé dossier de syndicalisation

des travailleurs étrangers agricoles au Québec.

« On vient de gagner une bataille, mais pas la guerre », a toutefois tenu à nuancer, en entrevue à la *Terre*, le porte-parole des TUAC-FTQ, Mario Delisle.

Il reconnaît que cette décision ne se traduira pas, du moins à court terme, par la syndicalisation imminente des 8 000 travailleurs mexicains et guatémaltèques qui viennent travailler sur nos fermes et nos usines de transformation.

Concrètement, le tribunal vient de conclure que la Commission des relations du travail (CRT) avait rendu, en avril 2010, une décision « correcte », selon l'interprétation syndicale, en décidant qu'un article du Code du travail entravait « de façon substantielle » la liberté d'association des travailleurs étrangers venant du Mexique et du Guatemala.

Il y a trois ans, la CRT avait penché du côté du syndicat en décrétant que le Code du travail limitait le droit d'association. La Commission avait alors ajouté que c'était « inconstitutionnel ». La Ferme L'Écuyer & Locas, de

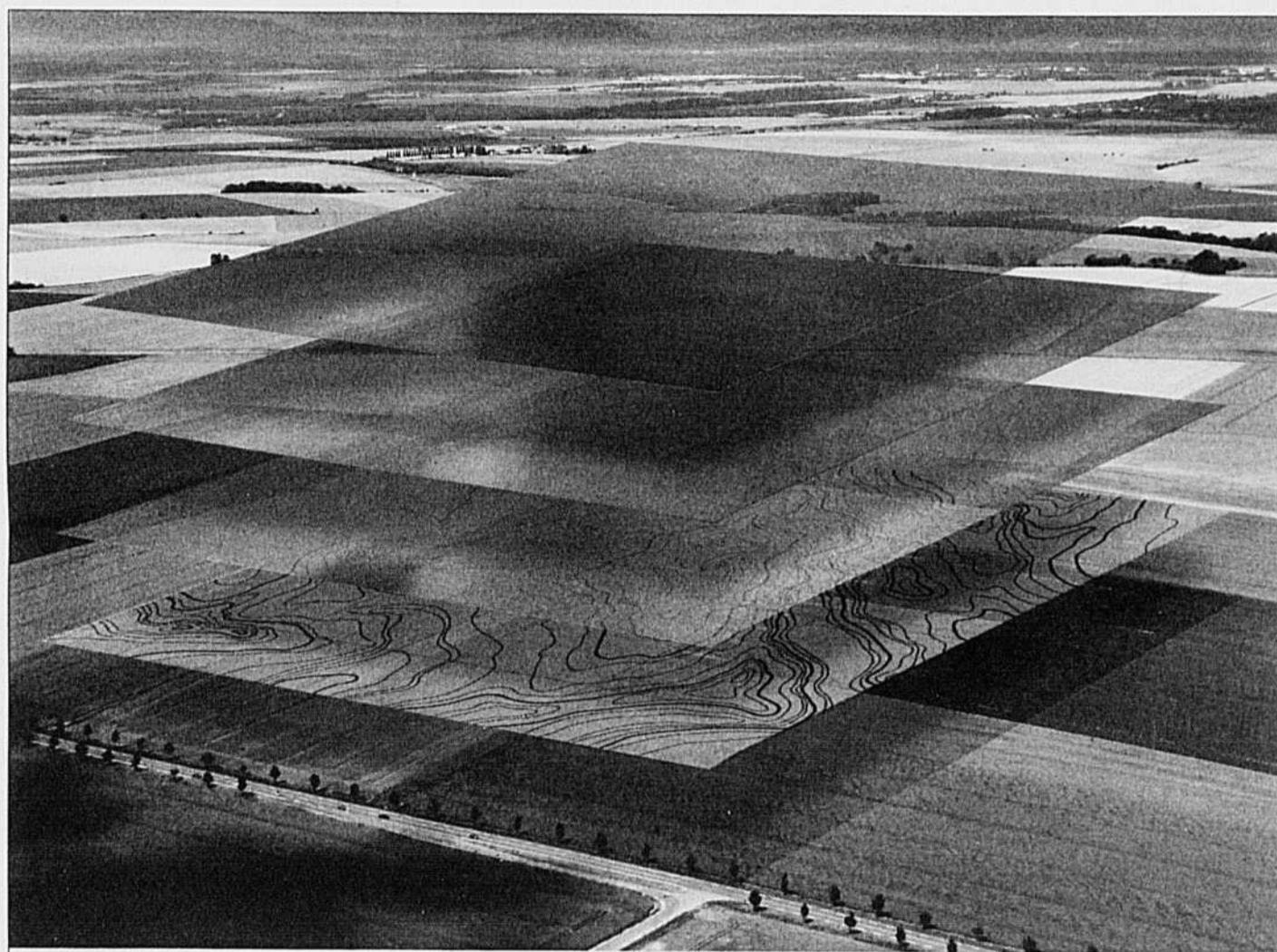

➤ Nous nous attendons à ce que les employeurs en appellent de cette décision.

Voyez votre ferme sous un nouvel angle

Gestionnaire de champs PRO 360 avec SIG vous offre une vue d'ensemble complète

Découvrez une toute nouvelle façon de gérer votre exploitation. Grâce à des images satellites de votre ferme, vous pouvez cartographier vos champs et comparer vos activités d'exploitation, qui sont reliées à votre système d'information géographique (SIG). Accédez à tous vos détails de gestion, y compris aux informations sur vos champs.

Disponible pour votre ordinateur de bureau et votre appareil mobile.

1-800-667-7893 | www.logicielsfac.ca



fac Financement agricole Canada
Pour l'avenir de l'agroindustrie

Canada

164082

Mirabel, avait contesté cette décision. Elle vient de se faire rabrouer en Cour supérieure.

Il faudra voir comment cette décision sera interprétée par le gouvernement, qui dispose de 12 mois pour modifier un article du Code du travail.

Le syndicat tente depuis 2008 de faire reconnaître le droit d'association des travailleurs étrangers temporaires embauchés par les producteurs agricoles. « Nous considérons que ces travailleurs n'ont personne pour les représenter, et voilà pourquoi nous jugeons important de mener cette bataille », explique Mario Delisle.

Il ne se fait cependant pas d'illusions. « Nous nous attendons à ce que les employeurs en appellent de cette décision. Ça risque de se rendre jusqu'en Cour suprême. »

L'organisation d'employeurs regroupés au sein de FERME (Fondation des entreprises en recrutement de main-d'œuvre agricole étrangère) entend-elle poursuivre la bataille juridique pour tenir tête au syndicat?

« Nous en sommes à étudier le dossier, a simplement commenté la porte-parole de l'organisme, Nathalie Pouliot. Nous n'avons aucun commentaire à formuler pour le moment, et nous n'avons pas encore d'appréciation complète du jugement. »

François Gendron rencontrera le pape François

« Ça me fait chaud au cœur. »

Sur ces mots empreints d'émotion, le ministre de l'Agriculture, François Gendron, s'est envolé pour Rome dimanche.

PIERRE-YVON BÉGIN

À titre de vice-premier ministre, il représentera le Québec à la première messe que célébrera le nouveau pape François. Il se disait à la fois honoré et chanceux d'être le représentant des Québécois à cet événement international unique.

« On ne peut jamais s'attendre à des événements comme ça, a-t-il confié à la *Terre*. Qui aurait dit dans ma vie qu'un fils de cultivateur d'Abitibi irait représenter le Québec à la nomination d'un pape? Je n'ai pas passé beaucoup de nuits d'insomnie à ce sujet-là.

De tout temps, le catholicisme a fait partie de la culture patrimoniale du Québec.

« Ça reste une belle nouvelle, a-t-il ajouté, et indépendamment des croyances des uns et des autres, très significative pour ce qu'est le Québec de base, le Québec profond. De tout temps, le catholicisme a fait partie de la culture patrimoniale du Québec. »

François Gendron pense également être en mesure de rencontrer un concitoyen célèbre de l'Abitibi, M^{re} Marc Ouellet, pressenti par la presse pour succéder à Benoît XVI. Le ministre dit le connaître personnellement, de même que sa mère, ses frères et sœurs. Il lui apportera d'ailleurs des journaux pour lui témoigner « la passion et l'engouement » suscités par ses chances de devenir souverain pontife.

« Il est très attachant sur le plan humain », a reconnu le ministre, disant qu'il lui apporterait volontiers un panier de fruits et légumes de la Route du terroir de son village natal, La Motte.

Le cardinal, raconte-t-il, a déjà participé à cette activité qui rassemble de 5 000 à 6 000 visiteurs chaque année dans cette communauté « d'artistes dans tous les sens du mot ». Avant son départ, le vice-premier ministre ne pouvait préciser ce

que le Québec allait offrir au pape en guise de cadeau, une prérogative du protocole en pareilles circonstances. Enfin, François Gendron se disait heureux de voir que le souverain pontife a choisi de perpétuer leur prénom!



PIERRE-YVON BÉGIN/TCN

DU PONT

Les miracles de la science

POUR LA DÉFENSE DE VOS CHAMPS, DE VOS RENDEMENTS ET DE VOTRE ENTREPRISE.

Les herbicides de marque Gardien[®] de DuPont[™] maîtrisent les pires mauvaises herbes dans le soya, celles contre lesquelles le glyphosate seul est impuissant.

Gardien[®] permet à vos soyas IP et TG de partir du bon pied, en l'absence de mauvaises herbes. Il offre un effet-choc maximum et une activité résiduelle sur les mauvaises herbes coriaces comme le pissenlit et le laiteron des champs. Gardien[®] Plus fait tout cela lui aussi, en plus, il maîtrise la morelle noire, de même que l'amarante à racine rouge et le chénopode blanc qui résistent aux autres herbicides. En fait, la publication 75 du MAAARO accorde aux herbicides de marque Gardien[®] la plus haute note (9 sur 9) pour son effet résiduel contre de nombreuses mauvaises herbes parmi les plus dommageables économiquement dans le soya. Il s'agit du genre de protection et de sécurité que chaque ferme devrait avoir cette saison.

Des questions? Veuillez consulter votre détaillant, appeler au 1-800-667-3925 ou visiter gardien.dupont.ca.

DuPont[™]
Gardien[®]



Comme avec tout produit de protection des cultures, lire et suivre soigneusement les directives de l'étiquette. Les marques DuPont, DuPont[™], Les miracles de la science[™] et Gardien[®] sont des marques déposées ou de commerce de E. I. du Pont de Nemours and Company. La compagnie E. I. du Pont Canada est un usager licencié. Membre de CropLife Canada.

© Droits d'auteur 2013. La compagnie E. I. du Pont Canada

ACTUALITÉ

Le Farm Bill sortira-t-il indemne de la tourmente budgétaire?

La politique agricole américaine navigue en eaux troubles en ces temps de compressions budgétaires à Washington. Le prochain Farm Bill réservera-t-il des surprises pour les agriculteurs au nord de la frontière des États-Unis?

THIERRY LARIVIÈRE

Il ne faut pas oublier que les producteurs américains sont les principaux concurrents de ceux du Canada.

Rappelons d'abord que l'impossibilité de s'entendre entre les deux principaux partis américains a fait en sorte que l'échéance du Farm Bill de 2008 est passée depuis septembre dernier. Une entente temporaire pour éviter le « précipice fiscal », en décembre dernier, a fait en sorte de reconduire le Farm Bill en place jusqu'en septembre 2013. Les élus de Washington devront s'entendre avant cette date.

Malgré l'absence d'entente sur la politique agricole, deux versions du prochain Farm Bill ont déjà circulé au Sénat et à la Chambre des représentants. Seul le projet du Sénat a été adopté, mais il faut l'approbation des deux chambres sur un même projet pour que le président puisse promulguer une loi.

Des coupes de 35 G\$ sur cinq ans sont envisagées par les élus, mais un des volets les plus affectés serait l'aide alimentaire aux Américains pauvres.

Fin probable des paiements directs

« On a institutionnalisé les prix élevés des dernières années », a analysé Jean-Philippe Gervais, économiste principal de Financement agricole Canada (FAC) et conférencier invité par l'Association des communicateurs et rédacteurs de l'agroalimentaire (ACRA), le 12 mars dernier, à Longueuil.

Le spécialiste d'agroéconomie estime donc que le Farm Bill 2013 sera probablement le reflet du marché de 2009, 2010 et 2011, comme celui de 2008 était basé sur la situation des années antérieures. M. Gervais prévoit que cette nouvelle politique ne sera pas adoptée avant la mi-mai.

L'analyse des deux projets de loi laisse néanmoins entrevoir à l'expert la fin des paiements directs découplés de la production pour le secteur des grandes cultures. Cette mesure représente une compression d'environ 5 G\$. Il faut cependant contrebalancer cette modification probable avec une hausse anticipée de 9 G\$ de l'assurance récolte. « Je ne suis pas sûr que ce soit une bonne chose pour le Canada », dit l'économiste de FAC au sujet de ce changement probable.

Les élus républicains misent de leur côté sur de nouveaux programmes

Se brancher sur le MARCHÉ LOCAL, c'est l'affaire de TOUS!



Résumé du premier épisode : Alain a montré à Bernard et Christian que de l'information sur le marché local des grains est disponible sur le site producteur.fpccq.qc.ca. Bernard veut être rassuré sur la qualité de l'information, alors que Christian semble en connaître la provenance.



À suivre...



Fédération des producteurs de cultures commerciales du Québec

Transmission des documents et informations
Télécopieur (sans frais) : 1 855 245-1878
Courriel : contrat@fpccq.qc.ca
Téléphone : 450 679-0540, poste 8300 ou 8544

Consultation des prix locaux : producteur.fpccq.qc.ca



Se brancher sur le marché local, c'est l'affaire de TOUS!

producteur.fpccq.qc.ca
Transmission des documents et informations

FAX 1 855 245-1878
contrat@fpccq.qc.ca
450 679-0540
poste 8300 ou 8544

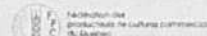



Jean-Philippe Gervais, économiste principal de Financement agricole Canada, en conférence sur la politique agricole américaine le 12 mars, dans les locaux de l'UPA à Longueuil, à l'invitation de l'ACRA.

voitures. « Il y a quelque chose qui ne fonctionne plus », soutient M. Gervais, qui pense que les États-Unis pourraient même devoir exporter de l'éthanol

à mélanger toujours plus d'éthanol à l'essence chaque année, mais le réseau de distribution est pratiquement déjà saturé.

le nombre de pompes et de véhicules qui utilisent un mélange contenant 85 % d'éthanol.

Il pourrait aussi y avoir un soutien pour construire un ou des pipelines pour amener l'éthanol du centre des États-Unis vers les côtes. Sans ce type d'appui, la hausse prévue de production d'éthanol pourrait ne pas se produire. Le marché du maïs sera très certainement influencé par les actions qui seront ou ne seront pas entreprises pour sortir du plafond actuel d'utilisation de l'éthanol (*blend wall*).



Un facteur important pour le maintien et la croissance de la demande en maïs est la politique américaine de soutien aux biocarburants.

d'ici environ un an. L'augmentation de la production est déjà prévue par une politique qui force les pétrolières

La prochaine politique pourrait donc prévoir des mesures pour améliorer le système de distribution en augmentant

qui auraient pour effet de maximiser les superficies ensemencées. Si cette approche l'emporte, cela pourrait faire baisser les prix davantage que les paiements directs de l'ancienne loi, qui n'incitaient pas les producteurs à surproduire. Dans le pire scénario, avec du maïs à 100 \$ la tonne, cette mesure républicaine pourrait donner de 22 à 100 \$ l'acre aux producteurs!

Contrôle de l'offre de lait

L'analyse des projets de loi par M. Gervais fait ressortir des points communs entre les deux versions en ce qui concerne la future politique laitière des États-Unis. Le prochain *Farm Bill* devrait donc protéger une marge de profit sur chaque volume de lait produit, mais cette protection sera assortie d'une demande de réduction de l'offre de lait pour les producteurs qui veulent l'obtenir.

Plafonnement de la production d'éthanol?

Un facteur important pour le maintien et la croissance de la demande en maïs est la politique américaine de soutien aux biocarburants. Or, la prochaine politique agricole américaine pourrait devoir apporter une réponse à l'impossibilité actuelle de dépasser un plafond de 10 % d'éthanol dans l'essence en raison des limites du réseau de distribution. Cette proportion maximale d'éthanol est d'autant plus un problème que la consommation totale de carburant du pays est en baisse à cause du ralentissement économique et de l'amélioration de l'efficacité des



LE BROADSTRIKE^{MC} RC
À FAIBLE COÛT PREND
LE CONTRÔLE.
PAS DES PRISONNIERS.

Voilà une décision facile à prendre en ce qui concerne le contrôle des mauvaises herbes dans les cultures de maïs et de soya. Parce que Broadstrike RC fournit une vaste gamme d'options de suppression des mauvaises herbes à feuilles larges, de mélanges en réservoir et d'applications, à un prix si faible. Appeler notre Centre des Solutions au 1.800.667.3852 ou visiter dowagro.ca aujourd'hui. Réussir à tout coup. Avec un contrôle fiable.

BroadstrikeTM RC
HERBICIDE



Dow AgroSciences

Des solutions pour un monde en croissance

™ Marque de The Dow Chemical Company
(Dow) ou d'une société affiliée
1312-1034-11

Washington veut modifier l'étiquetage de la viande

THIERRY LARIVIÈRE

Les États-Unis ont publié un projet de règlement pour tenter de se conformer au jugement de l'OMC relativement à l'étiquetage obligatoire de l'origine de produits agricoles (COOL).

La nouvelle règle proposée par le département américain de l'Agriculture (USDA) est cependant loin de faire l'affaire du Canada, qui juge même que cette nouvelle mouture serait pire que la précédente pour l'industrie canadienne de l'élevage.

« Les modifications proposées vont accentuer la discrimination à l'égard des exportations de bovins et de porcs du Canada et les dommages causés à l'industrie canadienne », a déclaré Gerry Ritz, ministre de l'Agriculture du Canada, en réaction à la proposition américaine. Le ministre Ritz va plus loin et ouvre la porte à de possibles mesures de rétorsion, prévues dans les règles de l'Organisation mondiale du commerce (OMC), si les États-Unis ne se conforment pas aux exigences du tribunal commercial d'ici la date limite du 23 mai 2013.

L'USDA estime de son côté que sa proposition publiée le 11 mars devrait améliorer le fonctionnement du programme d'étiquetage COOL et le rendre conforme au jugement rendu par l'OMC en mai 2012. Le nouveau texte réglementaire prévoit en fait des exigences plus détaillées d'étiquetage de l'origine : chaque étape de production (naissance, élevage, abattage) devrait être spécifiée sur les emballages vendus aux consommateurs. Le seul assouplissement concerne certains lots mélangés qui contiendraient de la viande d'animaux américains et d'un autre pays. La nouvelle règle permettrait aussi d'omettre la mention d'un pays d'origine des animaux si une partie de l'élevage a été effectué aux États-Unis avant l'abattage. En ce moment, la viande issue de ces animaux voyageurs doit être étiquetée comme produit des États-Unis et du pays X.

Une période de commentaires est prévue pour les groupes américains qui souhaitent s'exprimer sur la modification du COOL. Déjà, l'American Meat Institute, qui représente l'industrie de la viande, estime que la nouvelle façon de faire entraînera des coûts « excessifs » qui seront refilés aux consom-

mateurs. Par contre, l'association de producteurs à l'origine de cet étiquetage (NFU) accueille positivement le projet de l'USDA.

Extrême déception des producteurs canadiens

Le Conseil canadien du porc (CCP) et la Canadian Cattlemen's Association (CCA) ont immédiatement manifesté leur très grande déception à l'égard des modifications proposées par les Américains au COOL.

« L'industrie canadienne du porc estime que les États-Unis doivent modifier la loi qui régit cette mesure, et non pas se contenter de trafiquer

ses règlements pour tenter de s'y conformer, car la loi établit clairement une discrimination à l'endroit des animaux nés et élevés au Canada et au Mexique », a commenté le CCP par voie de communiqué. Le CCP, qui travaille conjointement avec la CCA dans ce dossier, estime que les pertes d'exportation de porcs et de bovins vivants dépassaient déjà un milliard de dollars par an depuis 2008. Selon le CCP, la nouvelle règle proposée ne fera qu'« exacerber les problèmes » déjà observés. Notons par ailleurs que le Mexique se range du côté du Canada dans ce dossier à l'OMC.

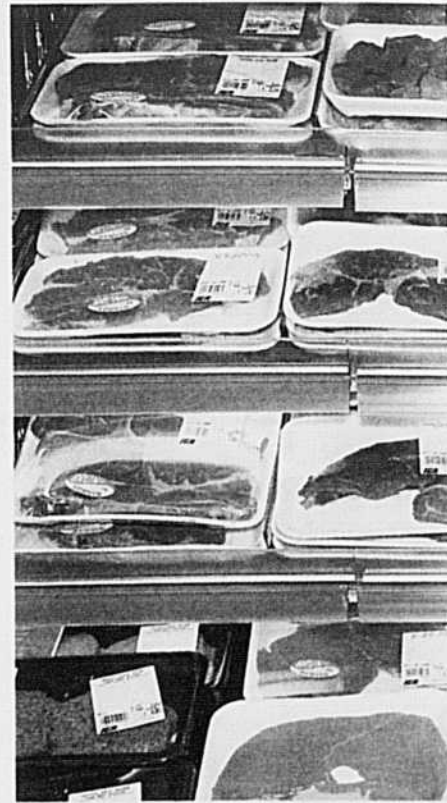

La modification du programme COOL relativement à l'étiquetage de la viande vendue aux États-Unis suscite la colère des éleveurs canadiens.

La Fédération bio à la croisée des chemins?

MARTIN MÉNARD

DRUMMONDVILLE — Le nombre de producteurs sous régie biologique a doublé depuis 2001, passant de 521 à 1 049. Mais seulement 196 sont actuellement membres de la Fédération d'agriculture biologique du Québec (FABQ), pour des cotisations totales d'à peine 27 000 \$.

« Le faible taux d'adhésion limite notre potentiel de développement. Il nous manquerait 100 000 \$ pour mener à bien nos dossiers. Aujourd'hui, nous devons réfléchir à l'avenir de notre structure », énonçait le président de la FABQ, Gérard Bouchard, au début de l'assemblée annuelle, le 14 mars dernier.

Quel est le problème?

La participation volontaire s'avère l'un des freins à la croissance de la Fédération. Certains producteurs ne veulent pas payer pour la FABQ car ils versent déjà une cotisation à l'UPA et, parfois aussi, une contribution à leur fédération spécialisée : lait, volailles, sirop d'érable...

« Il y a des producteurs de lait qui reçoivent 50 000 \$ pour leur prime bio, mais qui ne veulent pas payer 100 \$ pour être membres de la FABQ. Je comprends leur position, mais ce serait plus avantageux de travailler tous ensemble », affirmait M. Bouchard.

Dans la salle, l'un des problèmes soulevés concernait les producteurs bios qui

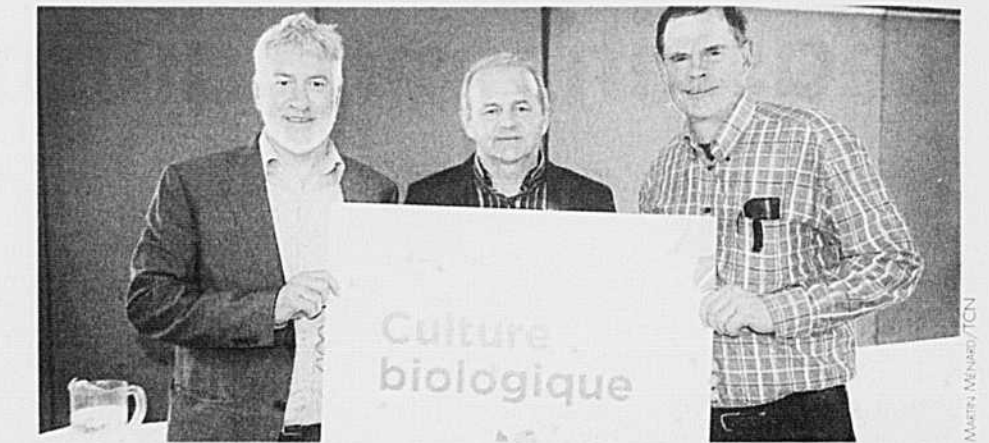

Membres de la FABQ, Louis Ménard, Gérard Bouchard et Pierre Labonté posent derrière l'une des 500 nouvelles affiches qui identifieront les champs certifiés biologiques.

ne croient pas en la « grosse machine de l'UPA » ou en la FABQ pour les représenter. « Un mouvement de producteurs bios en circuit court s'apprête à former sa propre coop. Peut-être que le message de la FABQ ne se rend pas? » donnait en exemple un représentant d'Équiterre.

Le président Bouchard n'a pas nié que la Fédération a du pain sur la planche. « Notre organisation a réalisé

de vrais bénéfices pour les producteurs biologiques. Nous devons mieux le montrer. Et oui, il faudra revendre l'UPA à certains producteurs biologiques », reconnaît-il.

L'avenir?

Les membres de la FABQ ne baissent pas les bras. Au contraire, ils ont un plan d'attaque qui consiste à évaluer la mise en place d'une nouvelle structure syndicale qui diminuerait les frais, mais surtout qui redynamiserait l'adhésion des membres. À cette fin, ils pourraient laisser tomber le principe de fédération pour créer plutôt un syndicat provincial de producteurs biologiques comprenant cinq comités sectoriels (lait, acériculture, horticulture, grandes cultures et production animale). Ils ont aussi comme objectif de tisser des liens avec les fédérations spécialisées afin d'accroître les avantages relatifs aux producteurs biologiques, comme cela se fait fructueusement dans le lait et le sirop.

Réplique de Marcel Groleau

« Qu'est-ce que l'UPA peut faire de plus pour les producteurs bios? » La question a été attrapée au vol par Marcel Groleau, président de l'Union des producteurs agricoles. « Des producteurs bios croient qu'ils n'ont pas leur place au sein de l'Union. Ce n'est pas vrai! Grâce à votre présence, nous avons voté une résolution, l'automne dernier, contre la commercialisation de la luzerne GM. Nous avons également l'intention d'organiser un colloque sur la cohabitation. Ce ne sont pas toujours les producteurs biologiques qui doivent assumer les coûts de la zone tampon entre eux et les producteurs employant OGM et pesticides. »

« Nous avons mentionné à toutes nos fédérations spécialisées qu'elles doivent s'occuper du bio avec la FABQ. Cela amène du soutien financier et technique. De plus, si nous avons un agent de développement pour le secteur bio logé chez nous, il pourrait travailler avec nos groupes pour combiner les efforts de l'UPA, de la FABQ et de la Filière biologique. »

PERCÉES MAJEURES DANS L'HISTOIRE

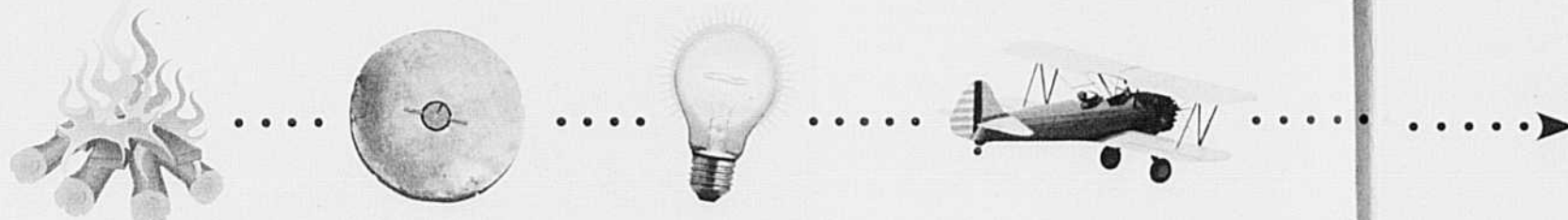

Oui. C'est aussi gros!!

Augmentez votre période de plantation à 120 jours avec LCO Promoter Technology®, disponible avec Optimize®. La molécule LCO déclenche la communication entre le plant de soya et l'inoculant d'azote, indépendamment des conditions du sol. Le résultat? Une percée exceptionnelle améliore les capacités nutritionnelles, ce qui maximise la croissance du plant de soya et le rendement agricole – et maintenant avec une période de plantation encore plus longue! Ensemble, changeons le cours de l'histoire. Contactez votre représentant Novozymes dès aujourd'hui.

www.OptimizeLCO.ca | 1-855-256-7692

Novozymes est le chef de file mondial en bio-innovation. Conjointement avec nos clients dans un vaste éventail de secteurs d'activités, nous créons les biosolutions industrielles de demain, améliorant les affaires de nos clients et l'utilisation des ressources de notre planète. Pour en savoir plus, visitez www.novozymes.com.



MAINTENANT
avec une période
de plantation de
120
jours!

novozymes®
Rethink Tomorrow

© Optimize et LCO Promoter Technology sont des marques de commerce déposées de Novozymes A/S. Tous droits réservés. 12042 10.12

© 2012 Novozymes. 2011-26973-02

161235

ÉCONOMIE

Les défis mondiaux de l'agriculture



MICHEL BEAUNOYER

mbeaunoyer@laterre.ca

PARIS (FRANCE) — « L'avenir de l'agriculture face aux défis mondiaux repose, en partie, sur la garantie d'un prix décent aux producteurs. Il est alarmant de constater qu'une personne sur deux souffrant de la faim dans le monde est un agriculteur. » Cette déclaration de Bastien Gibert, conseiller pour le Mouvement pour une organisation mondiale de l'agriculture (momagri), a donné le ton de la conférence, qu'il a prononcée en février dernier, dans le cadre du SIMA, sur la sécurité alimentaire et les stratégies agricoles. Selon le momagri, il y a suffisamment de terres disponibles pour nourrir l'humanité. Le véritable défi est plutôt de déterminer qui cultivera ces terres... et comment.

Les réflexions du momagri sont acheminées aux grandes instances mondiales, notamment l'Organisation des Nations unies pour l'alimentation et l'agriculture (FAO), afin de contribuer aux discussions portant sur les enjeux de l'agriculture.

Pour le momagri, l'agriculture mondiale s'articule autour de quatre grandes priorités : 1^o garantir des prix rémunérateurs aux producteurs; 2^o leur assurer l'accès aux terres; 3^o encourager l'investissement en ressources et en connaissances; et 4^o favoriser la com-



Le potentiel agricole des pays en développement est considérable.

pétitivité du secteur par l'ouverture équitable des frontières. « Sur ce point, précise Bastien Gibert, nous sommes d'accord avec l'idée de mettre en place des mesures de protection du secteur pour en favoriser le développement. Nous constatons que la libéralisation des marchés est une stratégie qui ne marche pas. Non seulement elle ne garantit pas un prix payé par le consommateur, mais n'assure pas non plus un revenu stable ou juste au producteur. »

Des règles du jeu à définir

Un des grands constats du momagri est qu'il est presque impossible, dans l'état actuel des choses, de savoir précisément quelle est l'aide réelle que versent les pays à leur agriculture.

Comment alors déterminer, dans le concept d'une nouvelle politique agricole mondiale, les véritables règles du jeu? Par exemple, après une étude poussée des programmes américains, brésiliens et chinois, le momagri estime que, de 2005 à 2010, l'aide versée à l'agriculture atteignait pour ces trois pays des hausses respectives de 46 %, 67 % et... 130 %! Comme l'explique l'expert, ce soutien repose sur une politique nationale claire visant, selon les cas, à accroître la sécurité de l'approvisionnement alimentaire, ou encore simplement à contrer l'exode vers les villes en gardant les producteurs à la campagne.

« Si nous visons une entente au sein du G20 agricole, il est primordial de

s'entendre sur les mesures d'aide, retient M. Gibert. Présentement, nous voyons plutôt une guerre commerciale. Pourtant, aucune des grandes puissances agricoles n'est en mesure d'alimenter seule la planète. Il faut un terrain d'entente. »

Plus près de nous, M. Bastien a bien voulu commenter la stratégie de la gestion de l'offre, que nous appliquons à certaines productions. « Cette approche est peut-être critiquée, mais il faut constater combien elle est nécessaire. Elle est peut-être coûteuse, mais je vous avouerai que cette vision fait son chemin, surtout dans le contexte où la course au prix le moins cher est faussée par de l'aide plus ou moins masquée. »

À TOUS LES PRODUCTEURS DE VOLAILLES RÉGIS PAR LE PLAN CONJOINT

AVIS DE CONVOCATION

Par la présente, prenez avis que les assemblées générales annuelles des Éleveurs de volailles du Québec et du Plan conjoint des producteurs de volailles du Québec auront lieu aux dates et endroits ci-dessous mentionnés :

Le 17 avril 2013, à compter de 9 h 00

Veuillez noter que de 9 h 00 à midi, une réunion fermée est réservée aux titulaires de quota seulement

Inscription à compter de 8 h 00

Hôtel Best Western Universel, 915, rue Hains, Drummondville

À l'ordre du jour apparaissent, entre autres, les sujets suivants :

- Projet de restructuration syndicale des ÉVQ
- Modification du Règlement général des ÉVQ
- Modification au Règlement de contribution spéciale pour la promotion des marchés de la volaille (poulet et dindon)
- Modification au Règlement sur les contributions des producteurs de poulet pour l'application du plan conjoint
- Modification au Règlement sur les contributions des producteurs de dindons pour l'application du plan conjoint
- Adoption des états financiers au 31 décembre 2012
- Nomination de l'auditeur comptable

Nous comptons sur la présence de chacun.
Pierre Fréchette, directeur général

Les Éleveurs de volailles
du Québec



164247



Lors du SIMA à Paris, en février dernier, le momagri tenait une conférence sur la sécurité alimentaire. Selon Bastien Gibert, de cet organisme, la question du soutien des États à l'agriculture est de plus en plus d'actualité.

McSirop au Japon

RICHARD SMITH
Collaboration spéciale

TOKYO — Les exportateurs canadiens de sirop d'érable seront heureux d'apprendre que même McDonald's, au Japon, trouve des débouchés pour leur produit. Pour la seconde année consécutive, les 3 271 restaurants McDonald's du pays du Soleil-Levant offrent le Maple Custard Pie, des chaussons fourrés au sirop d'érable et à la crème anglaise, depuis le début de février et jusqu'à la fin de mars. « Nous avons pensé à ce que nous pourrions offrir comme mets à la fois agréable et "typiquement McDonald's" qui ferait plaisir aux petits et aux grands, et avons conçu ce chausson de style *American Pie*, l'intégrant à notre campagne *Big America* », a expliqué Miwa Yamamoto, responsable au département des relations publiques de McDonald's au Japon.

McDonald's utilise à la fois du sirop du Québec et de l'Ontario pour la confection des chaussons, mais M^{me} Yamamoto a refusé de préciser les proportions provenant de chaque source d'approvisionnement. L'on tient aussi le secret sur la quantité de sirop entrant dans chaque chausson, les volumes de sirop utilisés chaque année par l'entreprise, ainsi que le nombre de ventes des chaussons. Cependant, Ryôsuké Kotaki, gérant d'un restaurant McDonald's à Inagi, en zone rurale de la préfecture de Tokyo, a révélé que son établissement sert en moyenne 30 de ces chaussons les jours de semaine et 120 les jours de week-end. « Ils sont très appréciés des clients », a assuré M. Kotaki.

McDonald's utilise parfois du sirop d'érable en promotion saisonnière, par

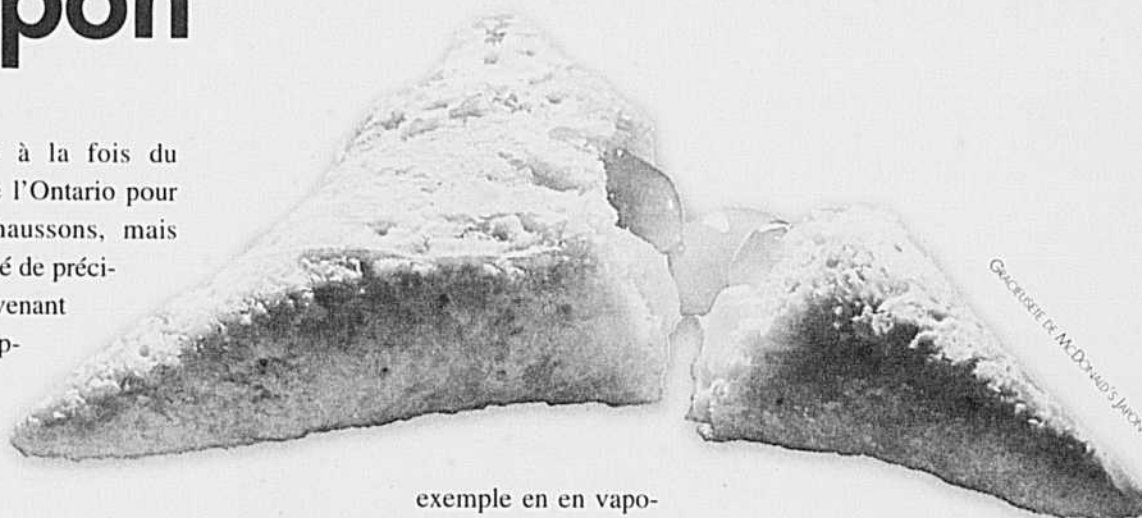

Le chausson au sirop d'érable et à la crème anglaise Maple Custard Pie de McDonald's Japon.

exemple en en vaporisant sur certains produits comme des muffins, a confirmé Louis Bélanger, directeur des services économiques à la Délégation générale du Québec à Tokyo. De temps à autre, la chaîne de cafés Doutor (1 108 établissements) en utilise aussi pour faire du café à l'érable, a ajouté M. Bélanger. Le Japon est un marché très concurrentiel où tout le monde cherche à se démarquer et à offrir un produit spécial et différent, a-t-il expliqué. « La Fédération des producteurs acéricoles du Québec est aussi très proactive à cet égard. Plusieurs

séminaires sont organisés chaque année avec les professionnels des métiers de la bouche afin de stimuler leur créativité dans l'utilisation du sirop d'érable », a-t-il dit. Mauvaise nouvelle toutefois : M^{me} Yamamoto a révélé que son entreprise ne prévoit pas une troisième saison de Maple Custard Pie.

SeCan
Votre partenaire semencier

AC^{MD} Dieter Avoine

Vous pouvez avoir l'avoine et l'argent de l'avoine!

La variété AC^{MD} Dieter est l'avoine de mouture que privilégie Quaker Oats. Et elle offre, en plus, des rendements exceptionnels dans tout le Québec.

Donc, si vous songez à semer de l'avoine en 2013, cultivez ce qui est en demande sans renoncer au rendement. Vous pouvez vous procurer des semences AC^{MD} Dieter auprès des distributeurs suivants de SeCan au Québec.

Pour plus de renseignements :
1-800-764-5487 ou www.secan.com

SeCan. Les gènes qui conviennent à votre ferme.^{MC}



Ozanam Belzile
Amqui
(418) 629-3691

Ferme Casault
Causapscal
(418) 756-6119

Ferme Eliro
La Dore
(418) 256-3755

RDR Grains et Semences
Nicolet
(819) 293-2001

Semences Nicolet
Nicolet
(819) 293-5515

Ferme Portageoise
Notre-Dame-du-Portage
(418) 867-1092

Edward Bakker
Rigaud
(450) 451-5583

MGE Ouellet
Rivière-du-Loup
(418) 868-5880

Rejean Laquerre
St Casimir
(418) 339-2474

Ferme DF
St Eugène-Dargenté
(418) 276-1478

Crible Du Nord
St Félicien
(418) 679-8787

Semences Crepeau
St Hugues
(450) 794-2412

Semences C & S Daviau
St Hugues
(450) 794-2413

SynAgri
St Hyacinthe
(450) 799-3225

Semence A.I. Godin
St Eulalie
(819) 225-4214

Agrocentre Belcan Inc.
St Marthe
(450) 459-4288

La Coop Agriscar
Trois-Pistoles
(418) 898-2851

À LA UNE

À LA UNE

Montmagny décroche la finale provinciale des jugements d'animaux



Pour accepter la finale provinciale des jugements d'animaux, l'Exposition agricole de Montmagny devra modifier son calendrier. Présentée habituellement dans les dernières semaines de juillet, elle se tiendra cette année du 16 au 25 août.

La finale provinciale des jugements d'animaux est sauvée. L'Expo agricole de Montmagny obtient la prestigieuse compétition à la suite du désistement surprise d'Expo Québec, qui tenait l'événement depuis 102 ans.

PIERRE-YVON BÉGIN

La candidature de Montmagny a, semble-t-il, fortement impressionné le jury qui en fait un choix unanime.

« C'est une très, très bonne nouvelle », s'enthousiasme le ministre de l'Agriculture du Québec, François Gendron. En entrevue avec la Terre, celui-ci admet que le virage entrepris par Expo Québec en décembre dernier lui a fait vivre des moments d'inquiétude. L'importance de l'événement, tant pour les éleveurs que pour la

population, lui a démontré la nécessité de le conserver.

« C'est une bonne nouvelle, parce que ça va permettre la continuité, ajoute le ministre. Ce n'est pas facile de sortir de 100 ans de tradition et de faire un tel virage. »

Le ministre de l'Agriculture se réjouit également du fait que l'Expo agricole de Montmagny a été un choix unanime du jury. La capacité de ses membres d'évaluer les différentes candidatures, indique-t-il, devrait permettre de rallier à ce choix les différentes

jugements d'animaux

organisations en lice. Il note avec plaisir que Montmagny se trouve au centre d'une région agricole « intéressante » avec un bon potentiel de développement et une capacité d'accueil suffisante.

« Le ministre de l'Agriculture est content de voir que l'activité demeure, se félicite François Gendron. C'est une saine activité de faire la promotion de la qualité de nos animaux pure race, de bonnes génisses et de bons producteurs. De permettre aussi que des gens puissent l'apprécier en termes d'évolution, c'est intéressant. »

Le ministre confirme que l'Expo agricole de Montmagny sera en mesure de présenter la finale provinciale dès l'été prochain. Son ministère, assure-t-il, sera là pour « accompagner » l'organisation, précisant que l'aide financière sera déterminée en fonction des demandes. « C'est

tellement inscrit dans nos valeurs patrimoniales rurales, urbaines et historiques du Québec », déclare-t-il.

La sélection de Montmagny a semé l'euphorie au sein de la société d'agriculture de l'endroit. Président de l'organisation qui célèbre cette année son 65^e anniversaire, Simon Boulet estime que sa ville a tout ce qu'il faut pour faire de l'événement un succès. L'exposition agricole doit avoir lieu du 16 au 25 août.

« On a démontré qu'on est capables de faire quelque chose de bien, affirme-t-il. L'emplacement facile d'accès par l'autoroute 20, la route de l'agriculture au Québec, nos beaux bâtiments sur le bord du Saint-Laurent, bref, on a un site extraordinaire pour tenir l'événement. Notre agriculture en région est solide et reconnue. C'est pour ça qu'on voulait la finale provinciale. »



En 2012, l'Expo agricole de Montmagny a accueilli 10 000 visiteurs de plus que l'année précédente. Son site exceptionnel en bordure du Saint-Laurent devrait combler les participants à la finale provinciale.

LA MEILLEURE DÉFENSIVE PASSE PAR L'OFFENSIVE

PRENEZ LES DEVANTS DANS LE CHAMP ET COMBATTEZ LES MAUVAISES HERBES AVANT QU'ELLES NE SE POINTENT



ENSEMBLE, POUR AMÉLIORER LA GESTION DES MAUVAISES HERBES
Combattre les mauvaises herbes coriaces en même temps que d'autres espèces importantes potentiellement résistantes peut devenir complexe. La meilleure façon de relever le défi est d'optimiser l'activité de l'herbicide Roundup WeatherMAX avec les bons partenaires de mélange en réservoir, dont les herbicides INTEGRITY^{MD}, ERAGON^{MD}, MARKSMAN^{MD} et ARMEZON^{MC}.

OBTENEZ UNE REMISE DE 1,00 \$/ACRE SUR L'HERBICIDE ROUNDUP WEATHERMAX^{MD*} à l'achat d'une quantité correspondante des herbicides BASF admissibles. Pour obtenir tous les détails de l'offre et pour connaître les produits admissibles, rendez-vous sur www.rsgd.ca ou www.roundup.ca. En plus de cette remise, les producteurs peuvent recevoir les Récompenses AgSolutions^{MD} sur INTEGRITY, ERAGON, MARKSMAN et ARMEZON. Voyez tous les détails sur les récompenses à www.agsolutions.ca.

*Obtenez une remise de fin d'année de 1,00 \$/acre sur l'herbicide Roundup WeatherMAX^{MD} à l'achat d'une quantité correspondante des herbicides INTEGRITY, ERAGON, MARKSMAN et/ou ARMEZON. Herbicide Roundup WeatherMAX (acre=0,67 L, soit l'équivalent de 1 L de Roundup (acre)), herbicide INTEGRITY (acre=1/30 de cruche), herbicide ERAGON (acre=1/20 de cruche), herbicide MARKSMAN (acre=1/30 de cruche) et herbicide ARMEZON (acre=1/40 de cruche). Cette offre prend fin le 31 juillet 2013. Communiquez avec votre détaillant pour plus de détails. TOUJOURS LIRE ET SUIVRE LES DIRECTIVES DE L'ÉTIQUETTE. Monsanto et le logo de la tigeSM, RoundupSM et Roundup WeatherMAXSM sont des marques déposées de Monsanto Technology LLC. Titulaire de licence : Monsanto Canada, Inc. AgSolutions et MARKSMAN sont des marques déposées de BASF Corporation; ARMEZON est une marque de commerce de BASF SE; ERAGON, INTEGRITY et le logo XSM unique sont des marques déposées de BASF SE; toutes ces marques sont utilisées avec permission accordée à

BASF Canada Inc. MERGE est une marque déposée de BASF Canada. © 2013 Monsanto Canada, Inc. et BASF Canada Inc. MÉLANGES EN RÉSERVOIR : L'utilisateur doit avoir en sa possession les étiquettes correspondant à chacun des produits, au moment de l'application. Respecter le mode d'emploi correspondant, incluant les taux d'application, les précautions et les restrictions de chaque produit utilisé dans le mélange en réservoir. Monsanto n'a pas testé la compatibilité ou la performance des préparations de produits utilisés en mélange en réservoir, autres que celles spécifiquement indiquées dans la liste des marques de commerce. Toujours déterminer la compatibilité des produits utilisés dans les mélanges en réservoir en mélangeant préalablement de petites quantités proportionnelles.

RÉGIONS

Un nouveau marché pour des extraits de bleuets sauvages

Connaissez-vous les anthocyanes? Il s'agit de cette classe d'antioxydants qu'on trouve dans les bleuets sauvages. Des chercheurs travaillent actuellement à la mettre en valeur sous la forme d'additif alimentaire. But de l'exercice : conquérir le marché américain, évalué à 8,5 G\$.

GUILLAUME ROY
Collaboration spéciale

SAINT-FÉLICIEN — Présentés au début de février, les résultats d'une recherche menée par le Centre de recherche industrielle du Québec (CRIQ) et le Syndicat des producteurs de bleuets du Québec (SPBQ) démontrent la faisabilité technique d'un projet d'extraction et de concentration des anthocyanes contenues dans les bleuets sauvages. « On savait qu'il y avait des anthocyanes dans les bleuets, mais on devait prouver que la concentration était assez grande pour présenter une valeur commerciale », explique Laurent Côté, vice-président, développement technologique, au CRIQ.

Selon Gervais Laprise, directeur général du SPBQ, ce projet cherche à donner une plus-value aux bleuets sauvages. « Avec l'augmentation de la production mondiale de bleuets en corymbe, le bleuet sauvage ne représente plus que 25 % du marché mondial, alors qu'il comptait pour 50 % il y

a 5 ans seulement. Ce projet permet au bleuet sauvage de se démarquer. »

L'étude a justement démontré que le bleuet sauvage contient 25 % plus d'anthocyanes que le bleuet en corymbe. Les anthocyanes possèdent de nombreuses propriétés pour traiter les maladies neurologiques, les maladies dégénératives du système nerveux, certains cancers, et elles ont aussi des qualités anti-inflammatoires.

Au cours des prochains mois, la phase 2 du projet de recherche de 1,25 M\$ visera à optimiser la mise à l'échelle du procédé afin de produire et de concentrer de plus grandes quantités d'anthocyanes.

Ces découvertes ouvrent pour le bleuet de nouveaux débouchés à haute valeur ajoutée dans le domaine du nutraceutique (la branche nutritionnelle de la pharmacie). Les quantités produites en phase 2 permettront de tester le produit dans des instituts spécialisés afin de voir comment il se comporte en tant qu'additif alimentaire. Par exemple, un concentré d'antho-



L'extraction d'anthocyanes permettrait d'accéder au marché nutraceutique américain, évalué à 8,5 G\$.

cyanes, sous forme de poudre, pourrait servir d'additif dans les yogourts, les jus, les biscuits, les barres tendres, etc., afin d'augmenter leurs bienfaits pour la santé. Éventuellement, ce concentré pourrait aussi être commercialisé sous forme de gélules.

Pour l'instant, les anthocyanes sur le marché proviennent d'autres fruits bleus comme le bleuet en corymbe, la myrtille ou la mûre. « Les anthocyanes qu'on trouve dans les bleuets sauvages possèdent des qualités supérieures à tout ce qu'on a pu analyser jusqu'à présent », affirme toutefois M. Côté, qui souligne que le CRIQ a mis au point un nouveau procédé d'extraction, actuellement en instance de brevet.

Ultimement, l'objectif est de mettre sur pied une entreprise qui fabrique-

rait des anthocyanes au Saguenay-Lac-Saint-Jean. Cela permettrait de mettre en valeur les bleuets déclassés (grade 2), ce qui représente de 5 à 10 % du total de fruits cueillis. Ce projet, d'une valeur d'environ 3 M\$, devrait recevoir une réponse de financement du gouvernement fédéral en juin 2013. Si tout fonctionne comme prévu, une usine pilote verrait le jour dès 2014.

Ce projet de recherche a été financé par le SPBQ (300 000 \$), le CRIQ, le Consortium de recherche et innovations en bioprocédés industriels au Québec, le Conseil national de recherche du Canada, le ministère des Finances et de l'Économie (MFEQ) et le ministère de l'Agriculture, des Pêcheries et de l'Alimentation du Québec (MAPAQ).

Manuels du Programme canadien de sécurité alimentaire à la ferme pour les éleveurs de chèvres maintenant disponibles

L'examen technique de l'ACIA du Programme canadien de sécurité alimentaire à la ferme pour les éleveurs de chèvres est terminé et le Manuel de l'éleveur est maintenant offert gratuitement. Le Manuel de l'éleveur décrit les pratiques requises et recommandées à l'intention des éleveurs participant au Programme. Si vous souhaitez obtenir un exemplaire du Manuel, veuillez communiquer avec Lorraine Stevenson-Hall de la Fédération canadienne nationale de la chèvre. Pour obtenir des renseignements sur la formation, communiquez avec votre association provinciale ou avec la Fédération canadienne nationale de la chèvre.

Lorraine Stevenson Hall

Coordonnatrice nationale, salubrité alimentaire à la ferme
info@cangoats.ca ■ www.cangoats.ca ■ 1-888-839-4271

CNGF Canadian National Goat Federation
FCNC Fédération Canadienne Nationale de la Chèvre

Agriculture et Agroalimentaire Canada Agriculture and Agri-Food Canada

Cultivons l'avenir Growing Forward

Ce projet a été rendu possible grâce au financement d'Agriculture et Agroalimentaire Canada (AAC) dans le cadre de l'Initiative canadienne intégrée de salubrité des aliments (ICISA). AAC est heureuse de participer à ce projet et s'est engagée à travailler avec ses partenaires de l'industrie pour sensibiliser le public sur l'importance du secteur agroalimentaire au Canada.

163807

Propriétés anticancer

Le but du projet était d'extraire les molécules les plus intéressantes dans le bleuet pour les combiner à d'autres aliments.

En plus d'extraire les anthocyanes, les chercheurs veulent isoler plusieurs autres molécules afin de mettre en valeur la pluralité des substances contenues dans le bleuet. Notamment, la ptérostilbène retient l'attention en raison de ses propriétés anticancer. De plus, des sucres comme le glucose et le fructose, qui ont une valeur plus faible, trouveront des débouchés.

Le fonds de recherche du SPBQ a investi 300 000 \$ dans le projet de 1,25 M\$. Pour chaque livre de bleuets récoltée, les producteurs contribuent à un fonds de recherche pour améliorer la culture et développer de nouveaux marchés.



PROMUTUEL

POUR LA PROTECTION DE SON PATRIMOINE AGRICOLE

À vos bouilleuses !

Familiales ou commerciales, les cabanes à sucre risquent des pertes majeures en cas d'incendie puisqu'elles sont souvent situées dans des endroits isolés et difficiles d'accès pour les services d'urgence.

Ce sont les évaporateurs (bouilleuses) alimentés au bois qui comportent le plus de risques à cause des tisons et des étincelles produits à la sortie de la cheminée ou à l'avant de la porte de chargement. Une installation conforme de la cheminée permet, dans presque tous les cas, d'éviter le déclenchement d'un incendie.

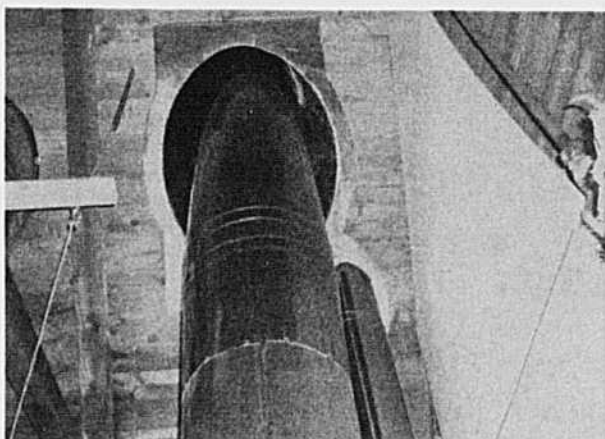

- Les cheminées métalliques doivent être fabriquées d'acier ou de fonte et être solidement vissées l'une à l'autre
- Les cheminées doivent être suffisamment dégagées (18 po) des éléments combustibles de la structure afin que leur température ne dépasse pas 32°C, soit la température de l'air ambiant
- Les cheminées installées sur un mur extérieur doivent avoir un dégagement d'au moins 24 pouces du mur
- Les cheminées doivent s'élever sur une hauteur d'au moins 10 pieds au-dessus de tout bâtiment situé à moins de 25 pieds

• Lorsque la cheminée traverse un toit combustible, l'installation doit :

- A) être munie d'un collet (solin) en acier galvanisé se prolongeant d'au moins 9 pouces sur le toit
- B) être dimensionnée de façon à avoir un dégagement minimum de 18 pouces des matières combustibles (ex. : chevrons en bois, toiture en contre-plaqué)
- C) afin de diminuer ce dégagement, être munie d'un deuxième conduit en métal de 0,024 pouce d'épaisseur et d'un diamètre 2 pouces plus grand que le diamètre de la cheminée, permettant la réduction du dégagement à 9 pouces des chevrons

• L'évaporateur lui-même doit avoir un dégagement d'au moins 48 pouces de tout matériau combustible à l'avant et sur les côtés et de 36 pouces à l'arrière, à moins d'avoir été homologué pour des distances spécifiques

• Des extincteurs devraient être situés à proximité de l'évaporateur et de l'entrée électrique. Des contrôles de sécurité devraient aussi permettre l'arrêt des moteurs électriques en cas de surchauffe.

Pour en savoir plus, communiquez avec votre société mutuelle.

ASSURANCE AGRICOLE

CHOISIR LE PRO POUR S'ASSURER DU MEILLEUR

L'expertise du leader en assurance agricole au Québec

Des protections adaptées à votre type d'exploitation

Une assurance pollution automatiquement incluse à votre police de base

Communiquez avec votre société mutuelle dès maintenant !

Être bien assuré, c'est avant tout être bien conseillé.

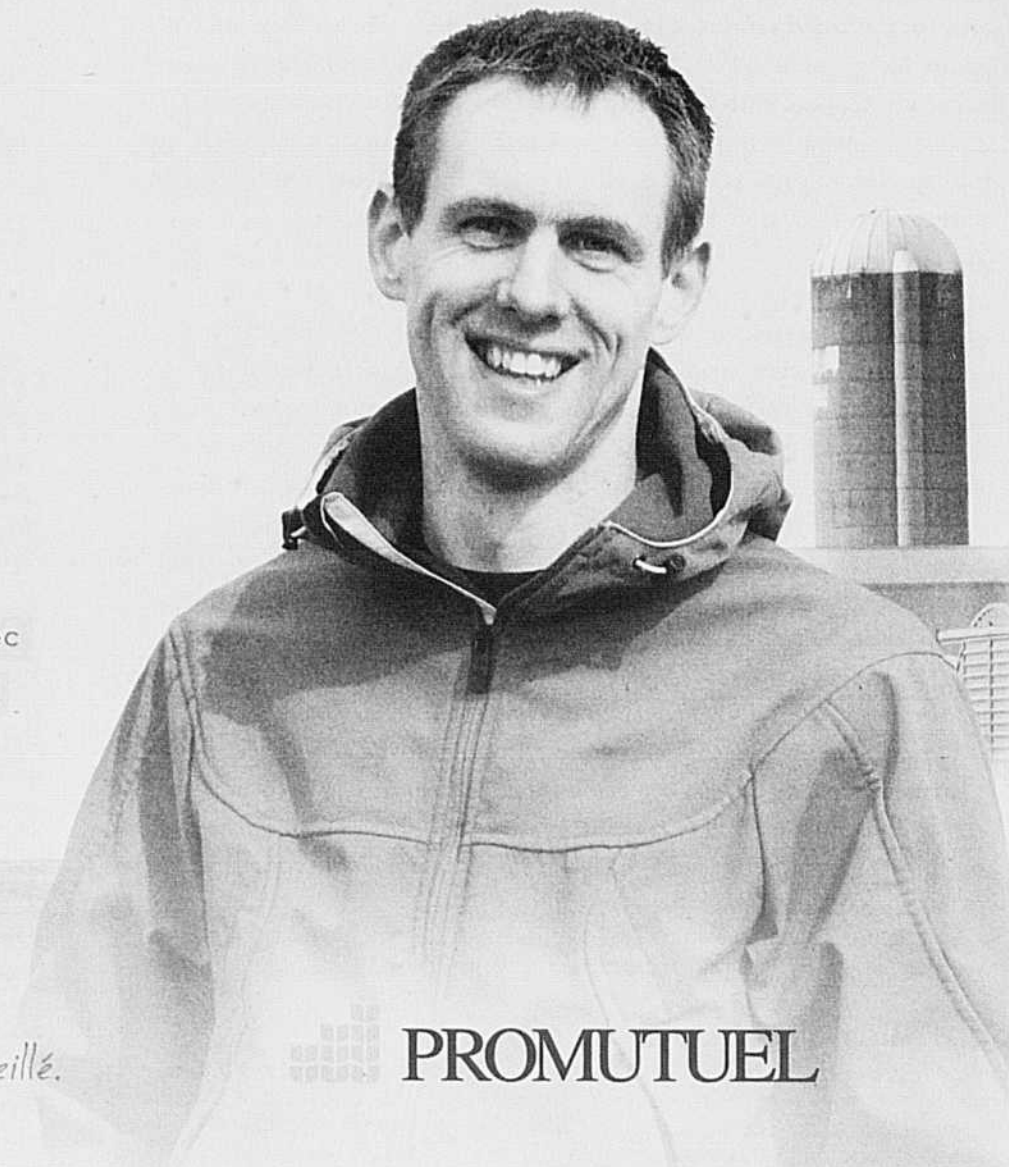

PROMUTUEL

PROMUTUEL.CA

Catherine

Lettres à

La famille recomposée, pas toujours simple!

Il me semble que personne ne t'a écrit sur la famille recomposée. Ça existe aussi à la campagne, et je pense que ce n'est pas plus facile qu'en ville. Je vis en famille recomposée depuis deux ans, et je me suis beaucoup informée sur le sujet, en lisant des livres, des témoignages sur Internet, mais je n'ai pas vraiment d'amies avec qui échanger à ce sujet. Je ne veux pas trop te donner de détails, mais disons que nos enfants n'ont pas du tout les mêmes âges : les miens sont des ados et les siens des enfants en bas âge, ce qui ne simplifie pas la situation. Essayez de trouver des activités familiales qui plaisent à tout le monde, bonne chance! Déjà que nous sommes tellement occupés, on n'a pas souvent la chance de faire des choses ensemble; mais là, c'est à peu près impossible juste de trouver un film à écouter après le souper. En plus, il y a la différence d'éducation. Je suis beaucoup axée sur le dialogue avec mes enfants; mon chum, lui, leur donne des ordres et ils doivent écouter. Ça ne fonctionne pas tout le temps avec des ados, cette façon de faire. Sans compter les autres parents, leur blonde, leur chum, les autres familles... Ouf! je suis essouffée juste de te l'écrire. Quand, des fois, on a quelques jours en amoureux, mon Dieu, c'est une autre vie; mais, en gang, il y a beaucoup d'obstinations, comme disait ma mère. Je sais bien qu'il n'y a pas de formules miracles, mais si d'autres lectrices ou lecteurs vivent la même chose, pourriez-vous écrire à Catherine, peut-être avez-vous des trucs que nous n'avons pas essayés. Ça me ferait du bien de savoir que nous ne sommes pas les deux seuls à vivre cela difficilement. Merci de m'avoir lue, juste d'écrire, ça m'a vraiment fait du bien.

Isa

En effet, je crois que nous n'avons jamais parlé de cette situation dans le courrier. Bien évidemment, comme vous avez déjà dû le lire, vous n'êtes pas les seuls à vivre des difficultés liées à la vie en famille recomposée. Certaines pistes, un bon dialogue entre les parents, pas de confrontation sur la manière de jouer chacun son rôle. Laissez à chacun la place d'être le parent qu'il veut être avec ses propres enfants, mais avoir également la capacité d'adapter son rôle en fonction des attentes de l'autre parent envers les enfants qui ne sont pas les siens. Peut-être aussi peut-on garder des activités propres à chaque groupe d'âge à l'occasion, laisser chacun avoir ses petits moments de solitude, lâcher prise sur certaines choses moins importantes... Bref, il y a beaucoup de compromis à faire, mais si vous et votre conjoint avez beaucoup de respect pour le rôle de chacun, les bons et mauvais côtés de chacun des membres de la famille, une belle vie vous attend. J'invite les gens à partager leur expérience avec nous. Écrivez-moi par courrier ou par courriel, c'est avec plaisir que je publierai vos lettres.

À bientôt. C@therine

CONDITIONS DU COURRIER

Courrier : Se présenter – âge, sexe, situation – Lettre courte, précise, lisible, détails essentiels – pas plus de deux pages. Pseudonyme court et original. Si l'on réécrit, mentionner son pseudonyme et la date de publication de la réponse précédente, en mentionnant le sujet qui avait été abordé. Adressez vos lettres à : Lettres à Catherine, La Terre de chez nous, 555, boul. Roland-Therrien, bureau 100 Longueuil (Québec) J4H 3Y9.
Courriel : catherine@laterre.ca.

Bouquineurs

DOMINIQUE ALEXIS

Livres d'actualité

Vous suivez la commission Charbonneau et êtes branché sur l'actualité? Lisez Jean-Jacques Pelletier. Cet auteur de politique-fiction écrit des thrillers mondialistes à la fine pointe de l'actualité, d'ici comme d'ailleurs. Dans son plus récent roman, *Les Visages de l'humanité* (Alire), un militant du groupe Gaz de Shit (il fallait y penser!) est brutalement assassiné. L'inspecteur Théberge mène l'enquête. Plusieurs groupes militants se disputent la scène (Neutralize Wall Street, Les Tea-Baggies, Le Gaz de Shit) dans ce polar branché qui nous mène de Brossard à Washington en passant par Paris. Le printemps érable est aussi au menu, ainsi que la commission Charbonneau... que l'auteur prend soin de remercier, à la fin de son livre, pour avoir rendu presque banales ses plus fantaisistes fabulations! Si Pelletier n'existait pas, il faudrait l'inventer. Mais attention : addiction possible.

Mafia inc.

À force d'entendre parler de la mafia à la commission Charbonneau, on finit par avoir envie d'en savoir plus sur la question. Ça tombe bien, André Cédilot et André Noël, journalistes experts en la matière, ont écrit *Mafia inc., Grandeur et misère du clan sicilien au Québec* (Éd. de L'Homme). Fruit d'une très longue enquête, ce livre nous offre en prime de nombreuses photos. Dont plusieurs de funérailles... Mais aussi d'un petit village dont on entend souvent parler ces temps-ci, Cattolica Eraclea, lieu de naissance par excellence des *mafiosi* d'ici, semble-t-il.

Jane, le renard & moi

Attention, chef-d'œuvre. Sur l'intimidation, sujet de l'heure auprès des jeunes. *Jane, le renard & moi* est un roman graphique, soit une bande dessinée avec beaucoup d'illustrations pleine page. Dans ce livre, on ne vous parle pas d'intimidation. On vous la fait vivre. Vous deviendrez Hélène, une jeune ado mal dans sa peau et « rejet » à son école. Vous partagerez sa honte. Ses trucs pour donner le change lorsqu'elle subit la moquerie des autres. C'est tellement ça, c'est tellement vrai, vous direz-vous souvent, j'en suis certaine, en lisant ce livre confondant de justesse. Les illustrations d'Isabelle Arsenault sont sublimes. Le texte de Fanny Britt est brillant et plein d'humour. Car ne vous en faites pas trop pour Hélène : tout finit bien pour elle. Un album à partager en famille aux Éditions de La Pastèque.

En terminant, chers bouquineurs, je vous invite à découvrir une invention qui devrait vous enchanter, en cliquant sur le lien suivant : www.youtube.com/embed/Q_ua128LGJk.



LES GAGNANTS DE NOTRE DERNIER CONCOURS

André Flamand, Saint-Honoré de Chicoutimi
Christiane Messier, Drummondville
Jules Malouin, Saint-Jean-Baptiste

MOTS CROISÉS

MAURICE SAINDON

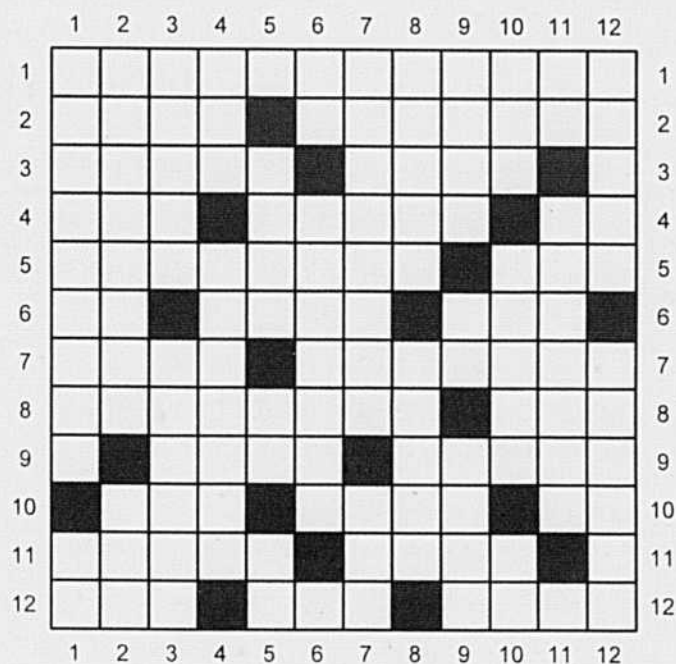

HORIZONTALEMENT

- 1 - Plante telle que le tamier.
- 2 - Dialecte gaélique. - Arrêta la manifestation d'un sentiment.
- 3 - Jaillit. - Voûte céleste.
- 4 - Langage de programmation. - Partie inférieure d'un arbre. - Fleuve né dans les Alpes au mont Viso.
- 5 - Drame lyrique espagnol. - Plante fournissant une fibre textile.
- 6 - Vieux oui. - Frotte d'huile. - Arbre résineux.
- 7 - Issues. - Lopin.
- 8 - Organe végétal sécréteur. - « Récent ».
- 9 - Bride. - Aimé.
- 10 - Sous le sabot du cheval. - Se bidonnera. - Désinence d'un verbe du premier groupe.
- 11 - Plante telle que l'oseille. - Peau tannée.
- 12 - Période de chaleur. - Inflorescence. - Fruit du plaqueminer.

VERTICALEMENT

- 1 - Enlève le gazon. - Note ou île.
- 2 - Plante telle le crocus. - Partie du tronc d'un arbre.
- 3 - Récompense cinématographique. - Retire de la crème du lait.
- 4 - Chlorure de sodium. - Herbe marine.
- 5 - Gaine. - Mesure de l'âge. - Xénon.
- 6 - Métal précieux. - Il vit de revenus non professionnels.
- 7 - Moissonner. - Dans le temps présent.
- 8 - Protéger une jeune tige avec des branches épineuses. - Ens. des rejets formés après l'exploitation d'une coupe de bois.
- 9 - Palmier. - Praséodyme. - Voile porté par les femmes musulmanes.
- 10 - Poil de paupière. - Tige grimpante. - Roulement de tambour.
- 11 - Éminence. - Bois de pins.
- 12 - Rivière qui arrose Cookshire. - Assombri.

SUDOKU

LES ÉDITIONS GOÉLETTE

	2		8					1
8							4	
	1		4	5				8
	6			4				2
					7			6
	9	7		2				
			3				1	
			2				9	
9	4	8					5	3

Règlements du Sudoku

Le but du jeu est de remplir les cases vides de la grille en respectant toujours les 3 règles principales :

- Chaque case doit contenir un chiffre de 1 à 9.
- Tous les chiffres de 1 à 9 doivent se retrouver dans chaque colonne, chaque rangée et chaque région de 3 x 3.
- Aucun chiffre ne doit se répéter dans une même colonne, ligne ou région.

Niveau de difficulté : difficile

Les solutions de la semaine dernière à la fin des petites annonces



LES RECETTES d'Anne-Louise

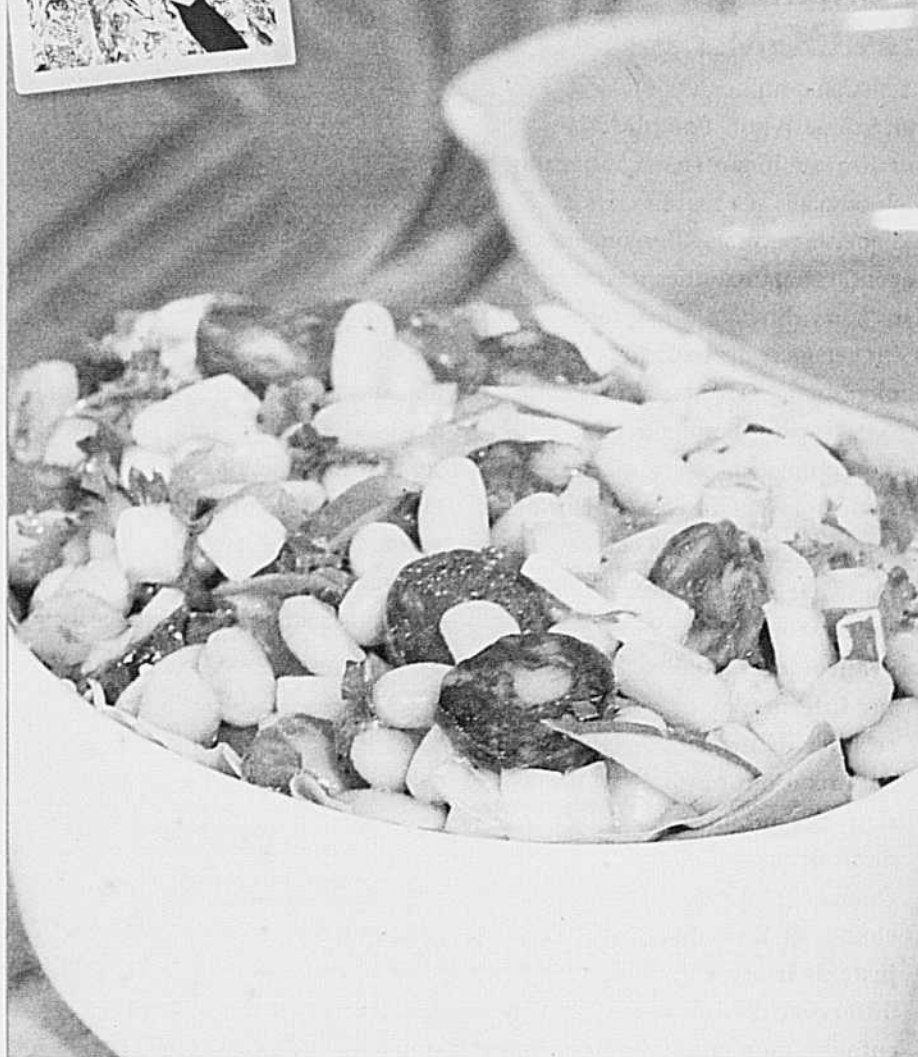

Ragoût de haricots blancs à la portugaise

Portions : 4

- 1 oignon blanc, haché finement
- 1 branche de céleri, en dés
- 45 mL (3 c. à soupe) d'huile d'olive
- 1 saucisson chorizo, en rondelles
- 4 gousses d'ail, hachées finement
- 750 mL (3 tasses) de haricots blancs, cuits et égouttés
- 250 mL (1 tasse) de bouillon de poulet chaud
- 125 mL (1/2 tasse) de poivrons doux rôtis, en dés
- 125 mL (1/2 tasse) de persil frais, haché
- 4 radis émincés
- Sel et poivre du moulin, au goût
- 1 pomme de laitue Boston, pour le service (facultatif)

Dans une poêle, faire sauter l'oignon et le céleri pendant 5 minutes à feu moyen-vif dans l'huile d'olive. Ajouter le chorizo, l'ail, les haricots blancs, le bouillon de poulet chaud et amener à ébullition. Couvrir et laisser mijoter 5 minutes. Retirer du feu, ajouter le poivron rôti, le persil et les radis et bien mélanger. Saler et poivrer, au goût. Verser dans un plat de service recouvert de feuilles de laitue Boston (facultatif). Servir.

Note : Ce plat s'apporte très bien dans la boîte à lunch. Il se mange chaud ou froid.



Pour cuisiner cette recette, souvenez-vous qu'utiliser les Aliments du Québec, c'est toujours le bon choix!

Québec

BRÈVE

Obligation d'affichage des OGM ?

La chaîne d'alimentation américaine Whole Foods Market fait un geste important en obligeant d'ici cinq ans ses fournisseurs à indiquer la présence d'organismes génétiquement modifiés (OGM) dans leurs aliments. Le système d'étiquetage concernera tous les aliments non périssables, mais aussi les viandes et les produits laitiers. Le consommateur pourra y lire « contient des OGM » ou « pourrait contenir des OGM ». La chaîne désire ainsi offrir une transparence complète quant à la présence d'OGM; une préoccupation grandissante pour ses consommateurs. À cet effet, Whole Foods Market, qui a ouvert



huit succursales au Canada (aucune au Québec), affirme que les ventes sont présentement de 15 à 30 % plus élevées pour les aliments étiquetés « sans OGM ». Cette tendance pourrait s'accroître au cours des prochaines années, et la chaîne espère que ce mode d'étiquetage obligatoire augmentera le nombre d'aliments ne contenant pas d'OGM. M.M.

CARRIÈRES ET PROFESSIONS





Fondée en 1922, LA COOP FÉDÉRÉE représente près de 100 000 membres regroupés dans 102 coopératives dont les installations sont réparties au Québec, au Nouveau-Brunswick, en Ontario, en Alberta, au Manitoba et en Saskatchewan. Elle emploie plus de 9 500 personnes et cumule un chiffre d'affaires de plus de 5 milliards de dollars. La Coop fédérée est présente dans l'ensemble de la chaîne agroalimentaire et en tant que grossiste, elle fournit aux producteurs agricoles des biens et des services nécessaires à l'exploitation de leur entreprise, y compris des produits pétroliers, de la quincaillerie et des machines agricoles. Notre Secteur des productions animales est à la recherche d'un/d'une :

Formulateur(trice)
Concours : 13-01-074
Poste temporaire à temps plein – remplacement d'au moins un an
Lieu de travail : Montréal

Sous la responsabilité du coordonnateur formulation, vous participerez à l'émission et à l'utilisation des formules d'aliments standards et personnalisés ainsi qu'à la mise à jour de la banque de données informatisées concernant la formulation. Vous maintiendrez également un lien étroit avec le Service des achats et les meuneries du réseau La Coop en ce qui concerne l'utilisation des ingrédients et verrez, avec les spécialistes en nutrition, à l'élaboration des programmes d'alimentation animale. Enfin, vous collaborerez à la mise à jour de la conformité des étiquettes des produits fabriqués par les meuneries du réseau La Coop.

Vous êtes membre de l'Ordre des agronomes du Québec ou de l'Ordre des technologues professionnels du Québec et possédez idéalement un à deux ans d'expérience pertinente.

Vous démontrez une excellente connaissance des logiciels MS Office, avez de la facilité à établir des relations interpersonnelles harmonieuses et démontrez un bon esprit d'analyse et de la minutie. La connaissance du logiciel Brill Formulation et de l'expérience dans les meuneries constituent des atouts.

Si vous désirez joindre les rangs d'une organisation d'avenir offrant des défis intéressants, un milieu de travail stimulant ainsi qu'une rémunération concurrentielle, **joignez-vous à notre équipe.**

Vous pouvez poser votre candidature en ligne en cliquant sur l'onglet Carrières et services du site www.lacoop.coop.



WWW.LACOOP.COOP

Nous remercions tous les candidats de leur intérêt; toutefois, nous ne communiquerons qu'avec les personnes dont la candidature est retenue. Nous préconisons l'égalité des chances en matière d'emploi.

164220



OFFRE D'EMPLOI

Entreprise dynamique en pleine croissance. Défis professionnels diversifiés et motivants. Possibilité de promotion à l'interne. Différenciation par la transparence et la reconnaissance. Reconnue deux années consécutives à titre d'employeur de choix. Réalité coopérative de par sa structure et ses valeurs. Politiques ressources humaines innovatrices et conditions de travail avantageuses. Objectifs financiers et de développement ambitieux. Diversification des secteurs d'activités.

La Coop des Bois-Francs, entreprise de plus de 350 employés, générant un chiffre d'affaire de l'ordre de 216 millions de dollars est présentement à la recherche d'un ou d'une :

EXPERT(E)-CONSEIL EN PRODUCTION VÉGÉTALE

Lieu de travail : Victoriaville et ses environs
Statut : Permanent, temps plein

LES DÉFIS QUE NOUS OFFRONS ET LE PROFIL RECHERCHÉ

Relevant du directeur régional des ventes (ruminant/végétal) et travaillant en étroite collaboration avec l'équipe d'experts-conseils, vous effectuerez la promotion et la mise en marché de produits de productions végétales, ainsi que le suivi technique auprès des producteurs agricoles. Excellent communicateur, vous informerez également vos clients des programmes, produits et services offerts par la coopérative, et collaborerez à l'amélioration et à l'expansion des services à la clientèle de votre territoire.

Détenteur d'une formation dans le domaine de l'agriculture, vous avez à votre actif une expérience pertinente dans le domaine des productions végétales. Vous vous distinguez par vos aptitudes pour les communications, votre autonomie, votre orientation vers les résultats et votre facilité à travailler en équipe.

Joignez-vous à notre équipe en nous faisant parvenir votre curriculum vitae **au plus tard le 29 mars 2013.**

La Coop des Bois-Francs
Service des ressources humaines
5, avenue Pie X, Victoriaville, QC G6P 7W7
Par télécopieur : 819 751-1381 Courriel : ress.hum@boisfrancs.coop

164238



Le CIAQ, une entreprise d'avenir, procède à l'implantation de son nouveau modèle d'affaires qui vise à dynamiser son approche auprès de la clientèle. Dans la foulée, nous recherchons des candidats prêts à relever des défis stimulants afin de compléter l'équipe d'employés compétents et passionnés de la Division des services et des conseils à la clientèle.

Gérant de territoire
Poste permanent à temps plein pour la Montérégie

Représentant en services-conseils
Quatre postes permanents à temps plein

- ➔ Bas-Saint-Laurent (Rimouski-Matane-Amqui)
- ➔ Bas-Saint-Laurent (Rivière-du-Loup)
- ➔ Centre-du-Québec
- ➔ Estrie

Un poste permanent à temps partiel

- ➔ Côte-Sud-Lotbinière (La Pocatière)

Représentant en services-conseils et inséminateur
Un poste permanent à temps plein

Inséminateur
Cinq postes permanents à temps plein

Formation	Salaire et avantages
Nous offrons à la personne sélectionnée une formation complète pour l'apprentissage de ce métier.	Nous offrons un salaire et une gamme complète d'avantages sociaux très concurrentiels dont une allocation pour le kilométrage effectué.
Si l'un de ces postes vous intéresse, veuillez consulter le www.ciaq.com/le-ciaq/carrieres pour plus de détails.	
<i>Le Centre d'insémination artificielle du Québec (CIAQ), chef de file en génétique bovine, est fier d'attribuer son succès à son équipe de plus de 300 employés. Le CIAQ est l'un des copropriétaires de L'Alliance Semex.</i> www.ciaq.com/www.semex.com	

164241

La Terre
DE CHEZ NOUS

Avis important aux annonceurs

Les bureaux de la TCN étant fermés le **Vendredi saint** et le **lundi de Pâques**, la date et l'heure pour la réservation des espaces publicitaires et des petites annonces de l'édition du **3 avril 2013** sont fixées au **lundi 25 mars 2013 à 12 h.**

SPÉCIAL
LA FIÈVRE du printemps

Offre exclusive aux rubriques
CAMIONS-AUTOS et **BATEAUX-VR-CAMPING**
Du 6 mars au 26 juin 2013, 20 mots : 10 \$ par semaine avec parution sur notre site Internet

Nos petites annonces... ça vend!

UN SEUL NUMÉRO
Sans frais : **1 877 679-7809**
Local : **450 679-7809**

www.laterre.ca/annonces
annoncesclassees@laterre.ca
télécopieur : **450 670-4788**



20 À louer divers	230 On demande	350 Terres à bois
30 Animaux demandés	240 Pensions	351 Vergers
40 Animaux à vendre	250 Plants - Plantation d'arbres	360 Appels d'offres
50 Apiculture	260 Poussins-Poulettes	370 Encans
70 À vendre divers	270 Relève	380 Encanteurs
71 Bateaux-VR-Camping	280 Semences	501 Côte-du-Sud
80 Bâtiments	290 Services	502 Gaspésie-Les-Iles
90 Bois-Matériaux	300 Silos	503 Lanaudière
100 Camions-Autos	310 Terres à louer	504 Outaouais-Laurentides
110 Commerces	320 Terres à louer demandées	505 Mauricie
120 Correspondance	330 Terres demandées	506 Centre-du-Québec
130 Divers	340 Terres à vendre	507 Abitibi-Témiscamingue
140 Emplois demandés	341 Érablières	508 Lévis-Bellechasse
150 Équipements d'érablière	342 Fermes avicoles	509 Québec-Rive-Nord
170 Foin-Grain-Paille	343 Fermes bovines	510 Lotbinière-Mégantic
180 Génératrices	344 Fermes caprines	511 Beauce
190 Machines-Outillages	345 Fermes céréalières	512 Bas-Saint-Laurent
194 Tracteurs	346 Fermes laitières	513 Saguenay - Lac-Saint-Jean
200 Maisons	347 Fermes maraichères	514 Saint-Hyacinthe
210 Occasions d'affaires	348 Fermes ovines	515 Saint-Jean-Valleyfield
220 Offres d'emplois	349 Fermes porcines	516 Estrie

Prix et modalités

PETITES ANNONCES

- Prix minimum (20 mots et moins) : 18,60\$ la parution (internet inclus)
- 0,23\$ le mot additionnel
- Option : cadre, couleur, gras, titre, prix sur demande

RÉSERVEZ POUR 4 SEMAINES CONSÉCUTIVES ET OBTENEZ LA 5^e GRATUITEMENT!
(rabais équivalent à 20%)

ANNONCES COMMERCIALES MAINTENANT UN SEUL NUMÉRO

Sans frais : **1 877 679-7809**
Local : **450 679-7809**

Prix avec photo et logo sur demande

INSTRUCTIONS ET MODALITÉS DE PAIEMENT

Le paiement et les taxes doivent parvenir aux bureaux de la TCN le mardi avant 12 h (minuit) soit une semaine précédant la date de publication. Adressez toute demande de renseignements comme suit :

LES PETITES ANNONCES de LA TERRE DE CHEZ NOUS
355, boul. Roland-Therrien, bureau 130
Longueuil (Québec) J4H 3Y9

Indiquez CLAIREMENT vos instructions : nom, adresse, téléphone, avec l'indicateur régional, nombre d'insertions, etc. (lettres en majuscules)

PRENEZ NOTE QU'UNE TAXE DE 6 % (TPS) ET UNE AUTRE DE 9,5 % (FVQ) sont applicables à tous les prix ci-dessus mentionnés



20 À LOUER DIVERS

TRACTEURS À LOUER
JD 2012 Premium 4RM IVT avec pesée: 3x 6330, 3x 7130, 1x 6190 R 2012, 200 forces, roues doubles à l'arrière sur essieux hydraulique avant et PTO: 3x 4720, tous avec 3-4 sorties d'huile. Sébastien: (819)357-0253, (819)758-3887

TRACTEURS JD, #6420 (95 HP), #6120 (75 HP) et #4720 (56 HP), à louer pour l'été 2013. Entre 125 et 205 heures, minimum 250 heures, tracteurs récents (2008 et plus), entretien et livraison inclus. Possibilité de location long terme pour période estivale avec agriculteurs. Pour un choix de tracteurs personnalisés : Contactez Bruno, téléphone: (514)378-0793.

30 ANIMAUX DEMANDÉS

ACHAT et VENTE de vaches à lait et vaches à boeuf. ACHAT de troupeaux. Jean-René Marcoux, tél.: (819)369-9653, (819)352-1150.

ACHETERAIS un bélier de race Suffolk. Téléphone: (450)898-1968

ATTENTION PRODUCTEURS

Service de récupération de vaches boiteuses ou faibles, paierais jusqu'à 100% selon condition des animaux. Service offert dans l'Est et Centre-du-Québec. Cell.: (418)670-1930, rép. (418)836-1119.

RECHERCHE TAURES Holstein, pur sang, ou pourcentage, prêts pour la saillie. (819)433-3173.

40 ANIMAUX À VENDRE

10 VACHES à boeuf race Long Horn véland de janvier à juin, 1200\$/chaque, Tél.: (418)838-1649.

10 VACHES Charolais pur sang avec veaux; TAUREAU Charolais pur sang avec papier, âgé de 3 ans. Téléphone: (819)846-6681

1 TAUREAU Simmental pur sang avec papiers; 1 TAUREAU Hereford pur sang. (418)829-2964.

2 CHEVAUX canadiens, pur sang, de bonne lignée, mère avec puce, (450)375-7590, (450)776-6953, demandez Carole.

40 ANIMAUX À VENDRE

50 TAUREAUX de 1 à 5 ans: SM-CH-AN-LM, au choix, très bon indice et musculature, sans cornes, possibilité de livraison: 100 VACHES et taures: CR-AN, SM-AN, SM-HE, garanties gestantes. Téléphone: (418)877-8232, Cell.: (418)569-9451.

5 TAUREAUX Simmental Fleckveih, contacter Ranch Leblanc, téléphone: (819)701-5856

5 TAUREAUX Simmental rouges ou noirs, acérés, âgés d'un an, qualité supérieure, très dociles. Pour info: (418)866-2700, (418)498-2712

70 AGNELLES de race prédominante Arcott Canadien, prêtes à l'accouplement, aussi lot de brebis disponible. (450)898-3702

80 TAURES fraîches vélées, 20 attachées, 100 en stabulation libre avec salle de traite, moy. 35 litres, 20-50 jours en lait. CCS 80.000, vaccinées et vermifugées. Katrina, téléphone: (819)212-2127.

ACHAT de troupeaux Holstein VENTE/ ACHAT vaches et taures Donald Lamontagne (418)453-3034, (418)334-1694

AGNELLES F1 Dorset-Romanov, MALES Dorset RR (trapus). Téléphone: (819)878-1140, paget: (819)577-0286

AGNELLES gestantes Arcott/ Rideau/ Dorset, ainsi que brebis, Saint-Bernard-de-Beauce. Téléphone: (418)475-6279

ALPAGAS

MALES, FEMELLES, aussi LAMAS et MINIS chevaux. Téléphone: (819)475-9325.

ANGUS

30 taureaux Angus noirs, 1 et 2 ans, pur sang enregistrés, PATBO supervisé, aussi 3 taureaux Shorton pur sang enregistrés. Jocelyn Auto: (819)475-9325.

ANGUS noirs, pur sang enregistrés, taures et taureaux, 12 à 16 mois ET 2 taureaux de deux ans. Elevage occidental (chico-ranches). Ben: (514)497-4244, ben@challacombefarm.com

40 ANIMAUX À VENDRE

Association ANGUS CANADA Wayne Gallup (819)826-3026 Fieldman pour le Québec www.cdangus.ca/french/french_main.htm

ASSOCIATION ANGUS DU QUÉBEC Cynthia Jackson, service aux membres, 563 Curé-Allard, Murdochville, Qc. G0E 1W0. Téléphone: (418)784-2311, courriel: doublej-ranch@sympatico.ca www.quebecangus.ca

ASSOCIATION CHAROLAIS DU QUÉBEC www.charolaisquebec.qc.ca info@charolaisquebec.qc.ca Info: Laurent Jourdain Tél/ Fax: (450)799-2433 Représentant: André Pérusse (418)614-6899

ASSOCIATION DES ÉLEVEURS LIMOUSIN DU QUÉBEC, Diane Loly, secrétaire. Tél: (450)454-6456 www.limousinquebec.com

ASSOCIATION SALERS du Québec. Info: Kacie Mason, 158 rue Sage, app#3, Richmond, Québec, J0B 2H0. Tél.: (819)347-8101, fax: (819)848-2659 quebecsalers@hotmail.ca Président: Gérald Mcgee (819)826-2918

À VENDRE taureaux Charolais Angus rouges et noirs prêts pour le service, Ferme Louber, Tél.: (418)387-7514, (418)389-7181

BÉLIER Hampshire, IST: 96%, oeil de longe: 34,9 mm, génotype: QR, classification: 92%, téléphone: (418)345-2321.

BÉLIER Suffolk né mars 2012, évalué Génovis, oeil de longe/grand dorsal, génotype. Au choix 1 sur 2. Téléphone: (819)858-2445

BLONDE d'Aquitaine pur sang, full blood, choix de taures saillies et taureaux d'un an, 2 ans. Ferme René Gravel: (418)328-3640.

BON jeune troupeau Angus, Charolais, Limousin, établie, attaché: 22 taures, 1er veau, 25 vaches fraîches vélées, autres dues bientôt. (819)570-1580

40 ANIMAUX À VENDRE

CHAROLAIS, taureaux musclés, facilité vêlage et très tranquilles, 1 de deux ans et 1 d'un an. François: (819)336-2511 ou (819)336-2711

CHIOTS KUVASZ Gardiens de troupeau, nés 07/12/12. Enregistrés, vaccinés, vermifugés, microcipés, garantis 5 ans. Pour info: (800)267-4083. www.elevagenoiretbleu.com

ETALON Hallinger de 6 ans, enregistré: **POULICHE** de 9 mois, se manipule bien. Contrecoeur (Verchères), téléphone: (450)587-2516

HOLSTEIN, taures attachées fraîches vélées. Troupeau pur sang et contrôle officiel, bon tempérament. Téléphone: (450)898-7551

JERSEY, veaux mâles et femelles disponibles en tout temps, Nicolet. Téléphone: (819)293-2380.

JUMENT Hallinger pur sang, âgée de 4 ans, Région Bécancour, téléphone: (819)383-8182

PETIT troupeau de vaches à boeuf, 15 vaches gestantes, vêlage à partir de mars. Un jeune taureau, prix 22.000\$. Nathalie ou Alain: (450)776-2007

TAUREAU Angus rouge âgé d'un an, très doux, dompté au licou. Téléphone: (450)531-6816

TAUREAUX Charolais, Simmental, doux, musclés, facilité vêlage: TAURES saillies Angus, vêlage avril, SEMENCE taureaux Charolais RLTL, excellent lait, musculature. Tél.: (819)985-2407 <http://www.fermeleoraby.ca>

TAUREAU de 1 à 3 ans Charolais et Simmental, provenant des meilleurs taureaux d'insémination. Claude Lemay: (819)697-7868 ou (819)539-6182

TAUREAUX et **VACHES** Holstein pur sang, excellent choix, haut potentiel génétique, taureaux prêts pour le service. Possibilité de livraison. (418)259-7459.

TAUREAUX pur sang, Angus noirs et Hereford, 15 mois et plus, contacter Daniel Dextrateur: Téléphone: (450)531-8310

40 ANIMAUX À VENDRE

TAUREAUX PUR SANG Haute qualité, bonne génétique, région de l'Estrie, Scott Mastine, tél.: (819)725-2087, (819)845-4154

TROUPEAU de vaches de boucharie à vendre, croisées Angus saillies Limousin, (418)328-3283.

VACHES DE BOUCHERIE Taures ouvertes, saillies, vaches de 2e veau et vaches avec veau, Angus et/ou Angus croisées (F1). Téléphone: (450)531-8096.

VACHES fraîches à vendre, bon choix parmi 135 vaches en lactation, habituées en logette et robot de traite. (450)522-5418

VACHES HOLSTEIN, pur sang, ou pourcentage, 1er ou 2e veau, fraîches vélées, à logette ou attachées. (819)433-3173.

VEAUX SEVRÉS À VENDRE (450)531-5075

VENTE de taureaux, samedi le 27 avril 2013, Ranch Lougani: (819)879-2905

70 À VENDRE DIVERS

5 SERRES Tessier, jumelées 21 pieds par 140 pieds. Région Mirabel, téléphone: (450)258-4685

BALANCES digitales neuves, capacité 5000 lb, idéales pour peser veaux, vaches, autres, 1295\$, livraison partout au Québec; (819)876-7326, (819)823-2705 armiruf@sympatico.ca

BARRIÈRES pour corral, «Rond Pen», enclos, de légères à extra fortes. Fabrications sur mesure, bon prix. Téléphone: (450)539-1443. facebook: YG soudure

CHAÎNES d'écurie d'étable, s'adaptent à tout écurier existant, modèle Idéal-Bodco, aussi chaînes à raclettes modèle Bodco. Neuves (testées par des ingénieurs), faites d'acier gradué 1re qualité, directement de l'usine, 11,75\$/pi., palette 2». Clients très satisfaits. Comptant. Granby, 600 Moeller, Parc Industriel. Information: (450)372-6459, soir (450)372-8664.



70 À VENDRE DIVERS

CHAMBRES FROIDES et congélateurs, divers équipements de restaurant, etc. (514)820-1137.

CONTENANTS DE PLASTIQUE
BARILS acier, carton, plastique, de différentes grandeurs; CHAUDIÈRES plastique, toute utilité; RÉSERVOIRS 220 gallons, en plastique. (450)792-3386.

EQUIPEMENT d'engraisement: 23 bols à eau, balance électronique, soigneur à dalles 400', 4 multi-fans 12", 2 systèmes de grappe, panneaux entrée d'air. (418)801-7544

EQUIPEMENTS de traite, RETRAIT automatique Boumatic avec balance poignée et griffe; Pipeline 3", valve 3" Boumatic multi-couleur; POMPE à vide, BP200; STATION de pompage, 3-3-3; LAVEUSE Guardian 2; RAIL Express-D; FESEURS à lait Trutest. Téléphone: (418)493-1010

GÉNÉRATRICES PTO 15 000 Watts; CAGES gestation /maternité/pouponnière; POMPE pré-fosse; RACLETTES/VENTILATEURS: VIS à grain; FOURNAISES propane; ABAT-JOUR à porcelet; FRIGIDAIRE pour insémination; TRACTEUR Farmhall; MOTEUR électrique; FENDEUSE à bois. Tél.: (450)439-3152.

REMORQUE à chevaux de marque Bison pour 2 chevaux (année 2004), longueur 24 pieds, avec attache dans la boîte du camion. Excellent état. (819)288-5813

70 À VENDRE DIVERS

NOUVEAU: PANNEAU PVC pour murs et plafonds, blanc ultra lustré, seulement 0.99\$/pi.ca. (couvrant); longueur de 8, 12 et 18 pieds. AUSSI d'autres matériaux de revêtement plastique neuf et recyclé, en feuilles ou en rouleau. Infos: Clément Larivière Distribution Inc. au 777 Route 139, St-Théodore-d'Ac, Québec, (450)546-3411, distributeur des feuilles de plastique recyclé POLYBOARD.
Site www.clementlariviere.com

REFRIGÉRATION Zanotti, système monobloc, pour chambre froide et congélateur, pour agriculteur et maraîcher.
Daniel Trudel: (514)977-1084
www.zanotticanada.com

REMORQUE Eby 2002, longueur 24 pieds, 2 séparations, 4 freins hydrauliques électriques neufs, 4 pneus neufs, inspectée. Téléphone: (514)589-1674, (450)659-8312

REMORQUES Armin Ruf, Estrie, 25 ans dans la vente de remorques d'animaux, spécial 6x12 pour animaux, 5500\$ autres modèles en inventaire. Laissez-moi vous conseiller. Tél.: (819)876-7326, (819)823-2705.
www.hallingerman.com

REMORQUES L. BROUILLETTE
Des remorques en aluminium sur mesure qui combleront vos besoins. SERVICE, QUALITÉ ET EXPÉRIENCE font notre réputation. (450)539-1499, fax: (450)539-0899
Dépositaire EBY et MORITZ.

SALLE de traite rotative 18 postes, Westfalia, 1999, 200 médailles identification et activité; COMPRESSEUR Westfalia 10 HP; CAGE pour bain de trayons; BAIN de peids et insecticide DeLaval 2012; BARRIÈRE électrique pour salle d'attente; BOUSTER pompe 5 HP. Disponible automne 2013, prix à discuter. (819)751-9092, (819)752-1471.

SOUFFLEUR à neige Roberge 1995, 421-86, 86 pouces, 1 vrille, chute et clapet hydraulique 2000S; FENDEUSE à bois Fest Weidig (Elmira Ont.) 3 points S/N FFM403, 1200S; CHARRUE Grégoire Besson 2006, 4 versoirs variables, déclenchement hydraulique, semi-portée, comme neuve, 11,000\$; HERSE à disque White 252, 36 disques, semi-portée, 1000\$; MF 1993, acheté 1995, tracteur MF 383 4 RM, diesel, cabine, pneu 12, 4x24, 18, 4x30, chauffe-moteur, chargeur frontal Quicke modèle 620, 26,000\$; GÉNÉRATRICE Windpower 40,000 watts, modèle 50/30 PTCO, trailer 2 roues, comme neuf; CHARRUE Konpslide (overrum) 1996 modèle; BT 378874 U, 3,000\$. (514)901-0902

TRUSTS DACIER plats, 20 pieds à 72 pieds. Prix abordable. Tél.: (819)475-9325.

70 À VENDRE DIVERS

TUYAUX NEUFS ET USAGÉS
Ciment diamètres et longueurs variées, ponceaux de ferme, plastique, galvanisés, prix très compétitifs. Mirabel: Téléphone: (450)258-3984, 1-877-258-3984.

71 BATEAUX/VR/CAMPING

ROULOTTES à louer pour relocalisation temporaire ou vacances. Hébergez vos travailleurs étrangers dans une de nos roulottes plutôt que de transporter votre personnel matin et soir. Ceux-ci pourront ainsi assurer une présence en permanence sur vos installations. Roulotte à compter de \$300/ semaine, livrée (selon terme). Communiquer avec Jacques: (438)870-7588

80 BÂTIMENTS

REDRESSEMENT bâtisses agricoles, spécialité poulaillers. Redressement de bâtiment Y. Bonenfant, téléphone: (450)436-5205
bonenfanty@hotmail.com
www.redressementdebâtiment-bonenfant.com

STRUCTURE d'acier autoportante, 60' x192', 22' de hauteur. Mezzanine: 24' de longueur. La bâtisse n'a aucun recouvrement de tôle, 5,50\$/pi. (418)698-2222, dboulanger@demex-canada.com

Tôle Liquidation
Couleurs et longueurs variées
819-358-5540

120 CORRESPONDANCE

HOMME célibataire, 53 ans, 5'9", 175 lb, belle apparence, aimerait connaître femme désirant vivre en campagne, région Bas-du-fleuve ou extérieur. Bienvenue aux femmes d'autres nationalités. Ecrire: Terre de Chez Nous, Case 836, 100-555, boul. Roland-Therrien, Longueuil J4H 3Y9

HOMME dans la soixantaine vivant à la campagne recherche un ami ou compagnon, possibilité de cohabitation, âge sans importance. Bienvenue aux personnes handicapées légèrement, s'abstenir obèse, drogué, alcoolique. Demander Jacques: (450)836-3963.

130 DIVERS

250 AIMANTS à vache en acier inoxydable, grosseur 5/8 et 1/2. Bonne condition, 3,00\$ chacun. Tél.: (819)575-1216 (soir)

140 EMPLOIS DEMANDÉS

SASKATCHEWAN Opérateur de machinerie pour la période des semis et récolte, emploi également disponible tout l'été, salaire selon expérience, logement disponible. Tél.: (613)675-2347.

150 ÉQUIPEMENTS D'ÉRABLIÈRE

1000 CHAUDIÈRES d'érable incluant chalumaux et couvercles, 800x1 gallon, 200x1.5 gallon, 4,50\$/chacun (lot de 100 et plus). (450)278-3071

2 BRÛLEURS Carlin 701; FINISSEUR à bois 2,1/2x8 stainless; TUYAUX et souches neufs; 3 PANES stainless; POÈLE électrique (annexe huile incorporée). (418)338-1307

ATTENTION ACÉRICULTEURS

Fabriquons sur demande 2 chalumaux en acier inoxydable: 1 de 1/4 pouce pour chaudière ou 1 de 1/4 pouce tubulaire. Pour information: (819)362-2104, (819)362-0609
www.chaluminox.com

CHAUDIÈRES 1,1/2 gallon, chalumaux, couvercles compris 4,50\$/ch.; RÉSERVOIR pour ramasser l'eau Dominion Grimm 250 gallons; FEU d'évaporateur 3,1/2x12 (300S). (450)439-6714

COMPRESSEUR vacuum 78 DeLaval avec récupérateur d'huile, 2300S; BOUILLEUSE à l'huile 5'x14 Dominion, plus dans panne, soudée argon, panne supplémentaire, hotte préchauffante avec perméa, 5500S; CONCENTRATEUR turbo compact 600 gallons Darveau avec membrane, 1 an d'usage, hauteur du séparateur 62", 5000S; RÉSERVOIR 300 gallons réfrigéré, carré, en fonction. Tél.: (418)335-1772, (418)332-5280

FOIN à vendre balles 3x3x6, enrobées individuellement, analyse disponible, possibilité transport; PAILLE de canola; fuit rotocut, 3x3x6. Téléphone: (418)493-2697

FOIN balles rondes 52", semi-sec, enrobé, à cœur dur, première et deuxième coupe, 25\$ la balle, région des Bois-Francs. Téléphone: (418)453-2163

FOIN et PAILLE, bonne qualité pour chevaux, bovins, balles carrées, grosses, petites, sec ou ensilage. Directement du producteur. (418)898-2273, (418)868-5760

150 ÉQUIPEMENTS D'ÉRABLIÈRE

150 ÉQUIPEMENTS D'ÉRABLIÈRE

ÉVAPORATEUR stainless 8'x30"; BULK tank acier inoxydable 400 gallons; 300 CHAUDIÈRES d'érable avec chalumaux; CANEUSE sirop d'érable manuelle, 3000\$. (819)686-3052

MACHINE à crème glacée molle pour faire un bon beurre d'érable onctueux. Machine très rapide, 1200S. Contacter Daniel, téléphone: (819)847-0927.

OSMOSE Lapière à piston, un poteau, membrane, moteur 5 forces; LAVEUSE à tubulure Airablo, inspection 2011, pas servi depuis. (819)889-2703

PANNES neuves, pour évaporateur, soudées à l'argon, 2 sans plis 24"x12", une à plis 24"x48". Jours de semaine: (819)399-2220, (819)399-2960

170 FOIN-GRAIN-PAILLE

100 BALLES carrées de 5', foin de 1re coupe, analyse disponible. Téléphone: (418)865-4569

4000 BALLES paille de panic érigé 3x4x8 rotocut (idéale pour RTM) ou régulière 100S la tonne, possibilité livraison. Téléphone: (819)566-8790, (819)578-8790

5000 BALLES de paille de blé, 1re qualité, sec, plus de 40 livres, livraison possible, exempt de mauvaise herbe. (819)227-2037.

ACHAT et VENTE de foin et paille, ripe de bois. La Plaine. Pour information: téléphone: (450)478-1526, (450)477-2213, cell.: (514)771-5566.
RICHARD VILLENEUVE

ACHAT et VENTE de FOIN et PAILLE. Transport au Québec et Ontario. Donald Joyal Inc. Bureau: (450)794-2663, cell.: (450)779-5553.

ACHAT et VENTE de petites balles carrées. Livraison incluse: Québec, Ontario, États-Unis. (450)778-4080.
TRANSPORT SERGE POTVIN INC.

ACHAT/VENTE: foin, paille, balles rondes, grosses ou petites carrées, Québec, Ontario, Mario: Téléphone: (450)826-0286.

ACHÈTE et VENDS foin, paille et ripe.
RENÉ NORMANDIN
Téléphone: (450)347-7714
Fax: (450)347-5541

ACHÈTERAIS grosses balles carrées de paille «rotocut», «process», petites balles de paille et grosses balles de foin bio. G.W. Rainville, (802)849-6266.

À VENDRE 240 balles rondes, enrobées individuellement, 4x4, semi-sec, bonne qualité; ROULEUSE à grain Rovibec moteur 5 forces. Tél.: (418)365-6920

À VENDRE foin sec et enrobé, en grosses balles carrées, prix à discuter. Téléphone: (819)362-7610, Cell.: (819)362-5321.

À VENDRE: Paille de blé, grosses balles, directement du producteur, Nicolet: (819)293-2357

BALLES rondes de mil 4x4, non enrobées, 2012, laissées à l'extérieur, 15\$/unité. Tél.: (418)276-5921

BALLES rondes première et deuxième coupe. FOIN de qualité. Téléphone: (418)633-2673

DIRECTEMENT du producteur foin 1re coupe en grosses balles carrées. (613)677-1756.

FOIN 1re et 2e coupe, sec, sans poussière, bas potassium, entreposé. FOIN 1re, 2e, 3e coupe enrobé, 1re coupe sec enrobé. BELLE paille de 7". Réservez au plus vite! (819)574-6140.

FOIN à vendre balles 3x3x6, enrobées individuellement, analyse disponible, possibilité transport; PAILLE de canola; fuit rotocut, 3x3x6. Téléphone: (418)493-2697

FOIN balles rondes 52", semi-sec, enrobé, à cœur dur, première et deuxième coupe, 25\$ la balle, région des Bois-Francs. Téléphone: (418)453-2163

FOIN et PAILLE, bonne qualité pour chevaux, bovins, balles carrées, grosses, petites, sec ou ensilage. Directement du producteur. (418)898-2273, (418)868-5760

150 ÉQUIPEMENTS D'ÉRABLIÈRE

170 FOIN-GRAIN-PAILLE

FOIN et PAILLE petites et grosses balles enrobées, régulières et certifiées bio, avec transport. Région Drummondville, Michael, cellulaire: (819)388-1265, (819)336-6325.

FOIN grosses balles carrées enveloppées, première coupe. Région Centre-du-Québec, demander Patrick, téléphone: (819)388-4798

FOIN grosses balles carrées sec, 1re, 2e coupe pour chevaux, semi-humide, bas en potassium pour vaches laitières. (819)845-2851, (819)572-2368

FOIN, grosses balles carrées, sec ou enrobées individuellement; PETITES balles de foin de mil, environ 50 livres, transport disponible. Téléphone: (450)898-3702

FOIN sec 300 balles carrées 8', rotocut, mil, luzerne, 1re coupe, sans pluie; 110 balles carrées enrobées individuellement 5'5", rotocut, luzerne, trèfle, mil, très bonne qualité, livraison possible. (613)678-1526, (613)678-0518

FOIN sec première coupe, grosses balles 3'x4'x8", PAILLE de blé et avoine 3'x4'x6"/2, du producteur. Princeville, tél.: (819)362-5409

GROSSES balles de paille d'avoine 34x34x6" de long, rotocut, 38\$/balle; BALLES de blé, 34x34x8" de long, 45\$/balle, 34x34x6" 35\$/balle, aucune mauvaises herbes, peut faire livraison. (819)293-8461.

PAILLE de blé sans mauvaises herbes. (418)247-3342

PAILLE en grosses balles carrées, avoine, blé, orge au choix aussi petites balles de paille, 40 livres, transport disponible. (450)898-3702.

PAILLE Petites balles de paille de blé, 45 lb la balle, prix: 3,50\$. (514)838-7245

PETITES balles carrées de paille, de blé et de soya. Téléphone: (450)478-0210 ou (514)582-4202.

PRIX RÉDUIT 20S Paille en grosses balles carrées de blé, directement du producteur, livraison immédiate partout au Québec. (418)556-9603, (418)772-6723.

PROBLÈMES de litier? Réglez le votre en semant du Panic érigé une fois dans votre vie. Rendement variant de 9 à 13 tonnes à l'hectare de paille de grande qualité. Contactez Normand Caron ou Louise Couture de Ferme Norac Inc, producteurs de semences de Panic érigé: (450)371-5971.

RECHERCHE petites balles de foin de première qualité 40 à 60 livres, 2e, 3e coupe, vertes, corde serrée, pas poussière ni pluie, pour chevaux, besoin 800 balles/voyage. (819)876-5872.

SUPERBE belle paille de blé/avoine, grosses balles rectangulaires; FOIN, luzerne, prix réduit; Bonnes protéines. Livraison incluse. Raymond Curé: (204)433-7593, (204)712-5849.

VENTE DE FOIN ET PAILLE

Grosses balles carrées enrobées ou sèches, paille de très belle qualité, livraison partout. Ent. Cardin. (450)792-3334.

RIPE DE BOIS POUR ANIMAUX
Disponible en vrac, en sac et soufflée

1 888 769-8070

TOP BEDDING

Vente de ripe en vrac et en sac

1 800 463-8240
www.top-bedding.com

ACHAT DE FOIN

DE DEUXIÈME COUPE, EN PETITES BALLES, 35 À 40 LIVRES, SANS POUSSIÈRE, PROVENANT DES SECTEURS SUIVANTS : QUÉBEC, LÉVIS, BEAUCE, BELLECHASSE, LOTBINIÈRE, MONTMAGNY, DORCHESTER, PORTNEUF, BOIS-FRANCS, MAURICIE.

INFORMATION : 418 661-0085

190 MACHINES-OUTILLAGES

2 ROBOTS de traite DeLaval, 2003, complets; 2 BARRIÈRES intelligentes; 2 TRANSMISSIONS de raclette Houle; PAILLE de blé. Tél.: (450)779-0656, (450)779-9260.

60 TUYAUX d'irrigation et carlon 4-1/2x1000 de long. (450)549-4197.

ACHÈTERAIS râteau à foin modèle PZ Novex 600, ou Vicon RH 600. Cellulaire: (418)248-7522.

APPLICATEUR NH3 12 rangs, Jo-ber, avec système Dichey-John et moniteur, avec 10 trancheurs à l'avant, prix à discuter. Téléphone: (450)370-7931.

ARROSEUSE Hardi twin + ordinaire; HERSE à roulette JD 24'; LAME Land Pride, 10' hydraulique; TRACTEUR Allis Chalmers, 7020, DEUX camions 10 roues, Tél.: (450)752-7283.

ARROSEUSE Hardy 1000 gallons, grandes roues 16.6x38, rampe hydraulique 66', triple jet, air assisté, ballon 2 ans, kit de rinçage, marqueur mousse, pompe diaphragme PTO, contrôle Hardy 4 sections, 20,000\$ (450)261-7786

ARROSEUSE MS, 750 gallons, 60' hydraulique; SECHOIR grains GT580, PTO; TABLE soya NH 973, 18', faux et télon neuf. (418)829-0001.

ARROSEUSE MS tandem, réservoir de 700 gallons avec rampe hydraulique de 58 pieds triple jet. Téléphone: (450)568-5940

À VENDRE: 1 VIBRO Salford modèle 450, 20 pieds; un VIBRO 14', 1 BRILLON, région Pléssisville. Téléphone: (819)364-7812

BATTEUSE Case IH 2388, 2004, 4RM, roues doubles, passe ajustable électrique, big top, vis de réglage repliable, nez à mais Veringhoss repliable, table à soya 1020, 25'; table à tapis 35' #2162 pour 2388, série 10-20-30, capteur de rendement et carte de champs. (450)278-2388

BATTEUSE MF 8460, 1995, 3700 hrs au moteur, roues doubles, avec table Flex 20' et nez mais 6 rangs, 47,800\$, bien entretenue. Tél.: (450)522-4645.

BATTEUSES SPÉCIAL Centaines de batteuses, nez, accessoires, Case Inter, JD, MF, NH, etc. Qualité prix défiant toute compétition. Téléphone: (450)836-4596, (450)836-6589.

CHARRUE GB, 6 versoirs, hydraulique, A1, 15,000\$. PNEUS Firestone 18.4x30, usure 40%; VIS engrais, 6', longueur 12', repliable, 650\$. Téléphone: (514)914-0059

ÉPANDÉUR à engrais à rampe de 40' à air haute précision, modèle LADS FP 5000M prix demandé 40,000\$. Téléphone: (514)820-8157.

GÉNÉRATRICE 20,000 W, 1100S; ROUES doubles, Unverferth, 16.9R28, avec pneus, Firestone, 1200S. Téléphone: (819)336-4490.

GRANGE-ÉTABLE à louer 70 loges, prête pour production laitière ou autre; PÉPINE 655A Ford, boom extensible, 8000h, 7900\$. TRACTEUR Ford 8630, 1992, 5000h, 20,000\$. PAILLE à foin BBR060, 65,000\$. RÂTEAU à foin Kuhn #GA4120, 4500\$. FAUCHEUSE NH #H7450, 22,000\$. Téléphone: (819)352-6338, (819)460-2158

GRUBBER Bervac 18, rouleaux émotteurs, planche nivellement, dents en S, prix demandé: 6000\$. Téléphone: (514)502-6492

HERSE À FINIR À pointe rigide inclinée, s'attache au vibro ou cultivateur. L'outil idéal pour briser les mottes de terre, niveler et préparer le lit de semences. Remplace avantageusement les rouleaux et nécessite moins d'entretien, surtout en terrain rocheux. Exemple: 20', 5 rangées, 2,900\$ Directement du fabricant (450)372-6459, Soir: (450)372-8664
LES PRODUITS R.F.C. INC.
600 Moëller, Granby

MOISSONNEUSES-BATTEUSES -NOTRE SPÉCIALITÉ- On offre beaucoup plus. Comparez! - Entreprise d'entretien spécialisée - Plus de 20 professionnels qualifiés - Conseiller neutre (pas d'agence) - Ajustement aux champs et garantie - Nous répondons à tous vos besoins - Impressionnant choix de qualité - Toutes marques, modèles disponibles - Options: 4x4, moniteur(s), roues doubles, faux de bout à canola, etc. Nous sommes uniques au Québec -Prenez rendez-vous! Venez voir! - LAVOIE EQUIP AGRICOLE INC. Tél.: (418)247-3773, (418)247-5955
www.lavoieequipement.com

PEIGNE à roches Anderson de 7 pieds, prix demandé 2500\$. téléphone: (450)261-7786

170 FOIN-GRAIN-PAILLE

190 MACHINES-OUTILLAGES

PEIGNE DE DÉSHÉBAGE mécanique (biologique), neuf, fabriqué à Granby, 5' à 33' de largeur, à partir de 1500\$; BUTTEUSE pour rangs de fraises et petits légumes de 1 à 3 rangs (simultanément); GROSSE butteuse pour framboises etc... R.F.C. Inc. (450)372-6459

PELLE KX080, 2007, 3450 heures, vendre ou louer, très propre, traction caoutchouc neuve, godet à fosse 50", dents 24" avec pouce hydraulique. Téléphones: (819)357-0253, (819)758-3887.

PLANTEUR 7200 à vacuum de 12 rangs, fertilisation liquide 2 pompes, très propre, chaîne en stainless, moniteur 20/20, précision planting, 35,000\$. Téléphone: (418)248-3421.

PLANTEUR à légumes Checchimagni, 12 rangs jumelés aux 12" d'espacement, avec carousel, utilisé 5 ans pour 150 acres total. (450)278-0904

PLANTEUR à maïs JD, 7000, 4 rangs, avec moniteur, très bonne condition, 6000\$. (819)296-2510

PLANTEUSE semi-automatique, Checchi et magli dual 12 gold, 8 rangs, 175 acres d'usage, comme neuve. Christian, téléphone: (405)803-4282

PRESSE à balles carrées JD 348; ACCUMULATEUR et grappin 18 balles Khun MFG; CONDITIONNEUR à foin Recon 300. Tél.: (819)388-2667

PRESSE à foin NH, 575, avec lance-balles, parfait état; 3 VOITURES lance-balles, Normand, 24'; CAMION Ford, avec boîte, 1 tonne, diesel, 230,000 km, 1996. Tél.: (450)549-2850, cell. (450)278-2854

PRESSE balles rondes NH 644, DISCIBNE NH 411, FANEUR NH 163; RÂTEAU PZ Swoegger; ENROBEUSE Kverneland 7517, peu servi, cause: petite terre. (450)632-4384

!!PRIX IMBATTABLE!! PIÈCES AGRICOLES Neuves, reconditionnées et usagées, d'origine ou de remplacement, toutes marques et modèles, au meilleur prix. Informez-vous!! LAVOIE EQUIP AGRICOLE INC. (418)247-3773, (418)247-5955
www.lavoieequipement.com

RAMASSEUR + Râtelier 14' à roches Dageleman, fonctionnelle et en bon état, prix à discuter, (819)388-3953.

RÉSERVOIR à fumier liquide Houle, 5250 gallons, 3 essieux, excellente condition. (613)371-5448

190 MACHINES-OUTILLAGES

SOUFFLEUR à neige, Pronovost, 86", 4 palettes, cylindre compris. Téléphone: (819)848-2240

SPÉCIAL

ROUES DOUBLES Trail ou acier 24" à 46"; **ROUES ET DIVERS** PNEUS de tracteurs usagés et neufs; Livraison disponible, 0,50\$/kilomètre; **BOITE** à grains, Turco, 8 tonnes, propre sur wagon, 1275\$ Tél.: (514)239-6748.

VIS à grain neuves et usagées, plusieurs en inventaire, (450)478-0957, sans frais: 1-888-891-0957.

194 TRACTEURS

4 TRACTEURS M.F. 5445 à 5460 PTO 80, 85, 90 HP, à louer, propres, 4x4, a.c., prix selon besoin, St-Jean-sur-Richelieu, (450)358-8534.

À LOUER 200h minimum JD 7720, 2005, roues doubles, 140 HP PTO, 8 sorties d'huile, 45\$/h, 1er avril/1er novembre (514)710-0774.

À LOUER: TRACTEURS et CHARGEURS JD 4720, 6230, 6430 IVT, 7330, WA150, 320. Garantis. Avril à novembre, 13\$ à 25\$/l'heure. (514)968-3353.

194 TRACTEURS

GARAGE D & C MESSIER INC., 59 Bullard, Stanbridge East, Qc. JOJ 2H0 (450)248-4119 sans frais 1-877-448-4119 pieces@garagedcmessier.com

Pièces neuves et usagées pour tracteurs, batteuses et autres: Allis Chalmers, Case (IH, IND), Challenger, Claas, Cockshutt, D.B. Deutz, Fendt, Fiat, Ford (N.H., IND.), Kubota, Landini, M.F., Oliver-White, Reno, Same, Universal, Vermeer, Versatile, Viccon, Zetor. Nous achetons des tracteurs.

INTER 1086, 6 cylindres turbo T-A-9, 120 HP PTO, peinture neuve, très propre, prix 9800\$. Téléphone: (418)534-2287

194 TRACTEURS

JD 6400, 2 roues motrices, cabine, 1995, 2950 heures, transmission power Quad, très propre, 27500\$. (450)293-6504, Cell: (450)577-6504

JOHN Deere 6230, 2012, 4x4, power quad, 40 km/h, tout équipé. Transfert de bail, acheté à l'automne 2012. (514)710-0774.

TRACTEUR Ford TW25, 1989, 4x4, 150 HP, 6538 heures, pneus radiaux 95%, roues doubles, full pesées, 25.000\$. Soir: (450)623-2476.

TRACTEUR Inter 440, 1974, très bonne condition, moteur refait, 150 h depuis, cause: vente de la ferme, prix 3500\$. (450)775-0478

TRACTEURS à louer pour saison estivale, plusieurs sortes disponibles, NH 6030, 6020, 5050, à partir de 15\$/l'heure, tracteurs sous garantie. Téléphone: (450)963-8745, cell: (514)240-2991.

200 MAISONS

ACHÈTERAIS maison mobile pour être démenagé, récente ou non, couverture bardeaux ou tôle, murs extérieurs en vinyle ou tôle. Téléphone: (819)357-0562.

220 OFFRES D'EMPLOIS

CENTRE-DU-QUÉBEC, recherche ouvrier agricole, pour ferme laitière, travail au champs et dans l'étable. Téléphone: (450)783-6550.

DEMANDONS des opérateurs de machinerie agricole ou de l'entretien de la machinerie agricole, temps plein, temps partiel. Région Bellechasse (418)569-3034

FERME laitière cherche employé(e) pour traite et soin des animaux. Disponible une fin semaine/2, expérience requise. Contactez Jean-Daniel (819)472-9663, (450)784-2446

FERME laitière en maucricie, cherche personne compétente pour travailler avec nous. Temps plein, salaire à discuter, Daniel (418)362-2054.

FERME laitière, Montérégie, cherche vacher(ère), principales fonctions: alimentation, régie du troupeau, traite, autres tâches connexes, intérêt pour génétique. Formation ou expérience, résidence disponible. (514)219-3577

FERME porcine recherche employé à temps plein pour s'occuper des animaux (engraissement) et entretien divers, permis conduire valide. Saint-Césaire, (450)360-9011

250 PLANTS - PLANTATION D'ARBRES

Pour toutes les variétés de plants à rendement supérieur qu'il vous faut! Livraison partout au Québec



90 rue Lareault C.P. 96, Lavallée Qc J5T 4A9
Tél.: 450 586-1850 • Fax: 450 586-1051
www.lareault.com
Courriel: info@lareault.com

220 OFFRES D'EMPLOIS

HOMME avec expérience pour travail sur machinerie agricole, grandes cultures et entretien de machinerie, salaire selon expérience, possibilité logement. (450)360-9016

Le Spécialiste du Terrain, Agence immobilière, Recherche un courtier spécialisé en terre agricole. Expérience requise obligatoire. Connaissance du français, de l'anglais et du mandarin. Faire parvenir votre CV à: c.duplantie@lsdt.com Nous vous contacterons pour une entrevue.

RECHERCHE homme pour ferme laitière, expérience requise, maison fournie, région Drummondville. Téléphone: (819)336-4437

230 ON DEMANDE

ACHAT tracteurs défectueux ou pour pièces. PIÈCES DE TRACTEURS REGENT BERUBE. Vendons pièces neuves et usagées. Tél.: (450)372-9527, sans frais: 1-866-372-9527.

Équipements St-Pierre 2007 Inc. 132 rue centrale Saint-Stanislas-de-Kostka (QC) J0S 1W0

VENDONS pièces de tracteurs usagés, Fiat, MF, JD, Inter, Oliver, Case, Universal. Téléphone: (450)371-0920 Sans frais: 1-888-699-0678 Télécopieur: (450)371-4363 Courriel: eq.st-pierre@rocler.qc.ca

240 PENSIONS

CENTRE-DU-QUÉBEC pension disponible, pour animaux attachés ou non, bon soins (Ferme Pavo, La Visitation, Yamaska). Robert, (819)388-2323 ou (819)850-8950

250 PLANTS - PLANTATION D'ARBRES

BOUTURES ET PLANTS DE SUREAU Cultivars: Kent, Scotia, Victoria, York. Pour production fruitière, bande riveraine, haie brise-vent. Découvrez les vertus du sureau. (418)332-6131 www.versantdsureau.com

FERME R. LABRECQUE INC. Plants: fraisières, framboisiers, bleuets, griffes d'asperges. 3480 rang Nord Est, St-Charles. Téléphone: (418)887-6740

LES PLANTATIONS IDEALES enr. Transplants d'arbres de Noël à vendre, qualité supérieure. Plantouse disponible, incluant expertise et conseils pratiques. (819)344-2858.

260 POUSSINS - POULETTES

COUVOIR SIMETIN

POUSSINS À CHAIR, race à PONTÉ rouges, noires et grises, CANARDS de Barbarie, CAILLES. Et en saison, DINDES, PINTADES, FAISANS, PERDRIX, OIES, CANARDS de Pékin et de Rouen. 8950 boul. St-Canut, MIRABEL, J7N 1P3. (450)258-2404, fax: (450)258-2932. couvoir@videotron.ca, site Web: www.couvoir.com

290 SERVICES

• Fondations de tout genre
Tél.: 819-398-6365
R.B.Q. #20930036-82

290 SERVICES

COFFRAGE EAST-WICK RBQ: 5610-4581-01 Entrepreneur général, spécialisé en structure de béton (agricole). Construction fosses, silos-fosses. Fondation pour bâtiments agricoles. Tél.: (819)398-7222 Cell.: (819)388-2628 info@coffrageeastwick.ca

ENTREPRISE JLA INSTALLATION et entretien d'équipement agricole et porcine. Rénovation et entretien de bâtiments. Jean-Louis - Allard propriétaire, tel./fax: (819)477-6942, cell.: (514)941-8946 jeanlouisallard@msn.com

FONDATEURS PROVINCIALES Fondations de tout genre 819-362-6939

SERVICE de taille de sabots partout au Bas-St-Laurent, (418)551-1038.

300 SILOS

DEPUIS 1980 **CONSTRUCTION B.R.N. inc.** 450 773-0064 1 800 265-0064 Fosse à fumier Fondations de tout genre Service d'excavation

300 SILOS

DEBOULEURS: Valmetal 20', 2 moteurs, stainless, 2 ans d'usage; PATZ pour 18', tripieds, 2 moteurs, stainless, 4 rangs. Bien entretenus (450)375-7590 ou (450)521-4009 ou (450)522-7590.

NOUVEAUTÉ

HARVESTORE Conventionnel et hermetique

Que ce soit pour :

- L'ensilage de maïs
- Le foin sec et demi sec
- Le maïs humide
- Ou autres

Nous avons la solution qui vous convient! Contactez-nous pour obtenir l'heure juste sur ces deux méthodes

Près de 25 ans d'expérience

Excellente garantie (jusqu'à 5 ans)
Service hors pair 7/7 (inventaire complet)
Pour ce qu'il y a de mieux : **SILOS BLEUS DU QUÉBEC INC.**
418 325-2312

220 OFFRES D'EMPLOIS

220 OFFRES D'EMPLOIS

220 OFFRES D'EMPLOIS

CENTRES D'EMPLOI AGRICOLE

ABITIBI-TÉMISCAMINGUE. Production laitière. Guigues, St-Félix-de-Dalquier, Vassan, Ouvrier agricole. Permanent, temporaire. **Production porcine.** Palmarolle, Ouvrier agricole, gérant de ferme porcine. Maternité. Permanent. Tél.: 819 762-0833, poste 321

BEAUCÉ. Production laitière. East-Broughton, près de Lambton, St-Joseph, Ste-Marie, St-Georges, St-Evariste. Poste d'aide, vacher, Vacher de remplacement, traite, soins aux animaux, travaux de maintenance, travaux aux champs, entretiens des aires de travail et des équipements, traite 2 à 3 fins de semaine par mois, traite 1 sur 2 fin de semaine divers. Permanent, temps partiel. Poss. logement. **Production porcine.** Près de St-Bernard, près de St-Anselme, près de Ste-Hélène, St-Odilon, St-Ésèzar. Poste d'aide, gérant, responsable, Engraissement, maternité, mise-bas, lavage de bâtiment, aide aux entrées et sorties, système en bande aux 4 semaines, divers. Permanent, partiel. Poss. logement. **Autres.** Près de Ste-Marie. Classificateur de carcasses. Classifier et évaluer les carcasses à l'aide d'une sonde électronique Permanent. **Autres.** Territoire Beauce, Québec, Lotbinière. Transporteur routier (van) = chaux grain, semences, etc. Perm. classe 1 requis. Opérateur machinerie agricole pour travaux à forfait. Permanent. **Autres.** Près de Frampton, Mécanicien agricole. Pour entretien de tracteurs et machinerie agricole. Permanent. **Autres.** St-Anselme, Ouvrier avicole. Temps partiel (2 fins de sem/3 incluant les vendredis). Tél.: 418 228-5588.

CENTRE DU QUÉBEC. Production laitière. Warwick, St-Pie-de-Guire, Grand St-Esprit, St-Christophe d'Arthabaska, St-Cyrille-de-Wendover, Baie-du-Febvre, Ouvrier agricole. Étable et champs. Permanent, permanent temps partiel. **Production porcine.** Ste-Séraphine, Ouvrier agricole. Maternité. Permanent temps partiel. **Production céréalière.** St-Germain-de-Grantham, Notre-Dame-du-Bon-Conseil, Conducteur de machinerie agricole. Conduite et entretien. Permanent, saisonnier. **Production bovine.** Gentilly, Ouvrier agricole, Vaches/Veaux. Permanent. **Production chevaline.** La Visitation, Ouvrier agricole, Palefrenier et entretien. Permanent - temps partiel. Tél.: 819 293-5838.

CÔTE-DU-SUD. Production laitière. Saint-François-de-la-Rivière-du-Sud, Cacouna, St-Joseph, St-Pierre, St-Jean-Port-Joli, Ouvrier agricole, Soins, alimentation, traite. Permanent et saisonnier. Tél.: 418 856-3044.

MAURICIE. Production laitière. Ste-Anne-de-la-Pérade, Champlain, Ste-Anne-de-la-Pérade, St-Tite, St-Édouard-de-Maskinongé, St-Sévère, Ouvrier agricole, vacher, Traite, soins aux animaux, entretenir l'étable, conduite de machinerie (permis de conduire valide), régie de troupeau, travaux aux champs, préparation nourriture, nettoyage, divers. Permanent (hiver = poste de 25 h à 35 h et été = 40 h et plus), permanent, temps partiel, permanent été, partiel hiver. **Production porcine.** Saint-Narcisse-de-Beaurivage, Lassomption, Responsable de mise bas avec 3 ans d'expérience, avec permis de conduire valide classe 5, pour ferme de 900 truies. Doit vouloir déménager dans la région de St-Narcisse-de-Beaurivage. Ouvrier. Soins aux animaux, nourrir, vacciner, peser, castrer, entretien général de la bâtisse, etc. Permanent. **Production Autre:** Adelphe-de-Champlain, Technicien - ouvrier agricole. Alimentation, soins aux dinde, manipulation des oiseaux, cueillette des œufs, insémination, entretien des lieux. Permanent. **Production lapins.** St-Tite, Directeur d'exploitation agricole. Releve graduelle de l'élevage de lapins pour achat éventuel de la ferme (partenariat possible). Permanent. Tél.: 819 378-4033, poste 230.

QUÉBEC (Lévis-Bellechasse /Rive-Nord /Lotbinière-Mégantic) Production laitière. St-Vallier, Saint-Henri, Baie St-Paul, St-Jacques de Leeds, Les Eboulements, St-Augustin, St-Basile, St-Charles, St-Patrice, Neuville, Saint-Gilbert, Saint-Laurent-le-d'Orléans, Leclercville, St-Gilbert, Joly, St-Agathe-de-Lotbinière, Ouvriers agricoles, gérant de troupeau, Traite, alimentation, nettoyage, opérer équipements alimentation, conduite et opération machinerie agricole, production laitière biologique (stage). Permanent, temps plein ou temps partiel, stage. **Production porcine.** Saint-Narcisse, Saint-Isidore, Saint-Flavien, Saint-Gervais, St-Lambert, St-Anselme, St-Charles, St-Gilles, St-Patrice, Ouvriers agricoles. Maternité, engraissement. Permanent, temps plein, temps partiel. Poss. logement. **Production avicole.** La Malbaie, Saint-Charles, Sainte-Claire, Attrapeur de poulets, ouvrier agricole. Permanent. **Production bovine.** Saint-Patrice de Beauvillage, St-Flavien, Ouvrier agricole, conduite machinerie. Permanent, saisonnier. **Production horticole.** Ile d'Orléans, Livraison et travaux au champ. Saisonnier. Poss. de terrain pour installer une roulotte. **Autres - Regroupement.** Saint-Vallier, Ouvrier agricole. Traite, alimentation, nettoyage, conduite et opération machinerie agricole. Permanent. **Autre - Camionneur.** Houffler, Conducteur de camion. Saisonnier. **Autre - Domaine équestre.** St-Augustin, Ouvrier agricole. **Autre - Vaux de grain.** Leclercville, Ouvrier agricole. Tél.: 418 872-0770.

SAGUENAY-LAC-SAINT-JEAN. Production laitière. Métabetchouan, Sainte-Jeanne-d'Arc, Hébertville, Alma, Jonquière, Ouvriers en production laitière avec ou sans expérience. Temps plein, temps partiel. **Production bovine.** L'Ascension, Ouvrier en production de bovins de boucherie (sans expérience). Temps plein. Tél.: 418 542-5666.

ST-HYACINTHE. Production laitière. St-Hyacinthe, Saint-Liboire, Ste-Sabine, Roxton Pond, St-Valérie, St-Jean-Baptiste, St-Aimé, St-Antoine-sur-Richelieu, Ange-Gardiens, St-Marc-sur-Richelieu, Ouvrier, vacher, Traite, alimentation, soins aux animaux. Permanent, Poss. logement. **Production porcine.** St-Hyacinthe, St-Ours, St-Simon, Mont St-Gregoire, St-Damase, Ouvrier, Engraissement, lavage, chargement porc, lavage de porcherie, maternité, expérience en gestion. Permanent, temps partiel. **Production bovine.** St-Charles-sur-Richelieu, St-Simon, Ouvrier. Permanent. **Production grandes cultures.** St-Liboire, St-Théodore d'Acton, St-Jude, Yamaska, St-Marc-sur-Richelieu, Ouvrier, opérateur, Ouvrier, opérateur de machinerie agricole, opérateur classe 1 pour déneigement. Permanent, saisonnier. **Production horticole et maraichères.** Dunham, St-Antoine-sur-Richelieu, Rougemont, Contremaître, ouvrier, superviseur, Contremaître de champs - verger et vignoble, ouvrier horticole spécialisé. Permanent, saisonnier. **Autre.** Montérégie Est. Mécanique agricole. Maintenance ferme agricole. Permanent. **Autre - volaille.** St-Bernard-de-Michaudville, Ouvrier. Permanent. Tél.: 450 774-9154.

ST-JEAN-VALLEYFIELD. Production laitière / céréalière. Vaudreuil-Soulanges, Ouvrier agricole. Traite, alimentation, entretien de bâtiments, travaux des champs. Temps plein ou partiel. Tél.: 450 454-5115

Connaissez-vous le site des centres d'emploi agricole? : www.emploiaagricole.com

Saviez-vous que ?

• Est le plus GROS constructeur de bleu en Amérique

• Possède un inventaire de toutes les pièces neuves et usagées pour Harvestore

819 474-6989

Les petites annonces par région Exklusif aux membres de l'UQA

Seulement 10,30\$ pour 20 mots et moins, internet inclus

507 ABITIBI-TÉMISCAMINGUE

GRAINE de trèfle rouge 2 coupes, en 25 kilos, près pour semer. (819)747-5407.

512 BAS-SAINT-LAURENT

150 ROULEAUX ensilage, 1re coupe. Téléphone: (418)853-2590 ou (418)894-1160.

SEMOIR Case Inter, 5100, 24x6, combiné, coffre à ml et pneus marqueurs, bon état. Possibilité de rouleaux. Tél.: (418)863-5390

511 BEAUCÉ

TAUREAU Angus pur sang noir et rouge, ainsi que des génisses, tous âges d'un an. Ferme Celigervic. Tél.: (418)387-4689, (418)209-1026

508 CENTRE-DU-QUÉBEC

13 CHEVRES avec bébé, appartenant au fameux Jonah Hex, prix très intéressant. Info Jonah Hex, St-Norbert-d'Arthabaska. (819)369-9651

RÂTEAU NH, 256, 950\$. Jean-François: (819)369-8032

508 CENTRE-DU-QUÉBEC

1 SOIGNEUR à balles rondes Alfred 2 groupes, 2000\$. SOIGNEUR à moulée Agrocontact 6 compartiments 5000\$. TRACK IBeam 4', dérailleur. Téléphone: (819)359-2316

À VENDRE balles rondes humides 4x52', cœur dur, balles rondes sèches 1re coupe, 4x52' et petites balles carrées de paille. Tél.: (418)453-2204.

DU PROPRIÉTAIRE foin balles rondes 4x5, sec, et 4x4,5 humide individuel ou sec, prix 30\$/balle, situé à Lemieux, tél.: (819)364-7366

JEUNES vaches et taures Holstein pur sang, vêlage en mars, haute production, troupeau en étable à logettes. Tél.: Simon, (819)388-7220.

RAMASSEUSE + Râteau 14' à roches Degelman, fonctionnelle et en bon état, prix à discuter, (819)388-3953.

501 CÔTE-DU-SUD

200 BALLEES rondes de foin 1re coupe et 100 balles rondes 2e coupe, enrobées en boudins, analyses disponibles. (418)859-2211

516 ESTRIE

4 PNEUS de tracteur 18.4.38 presque neufs, avec ou sans rims; PIÈCES de tracteur White articulé 4-150. Téléphone: (819)832-4671

BON FOIN à vendre pour chevaux, 1re coupe, en petites balles de 35 livres, placées sur le côté. (819)845-3672.

ENSILAGE balles rondes 4x4, bonne qualité, récolte 2011, 205 chacune, analyse disponible. Téléphone: (819)560-2733 (laisser message).

FOIN, paille, première qualité, prix très compétitif, pour vaches laitières et chevaux, à vendre, grosses balles carrées sèches. (819)336-5447, (819)314-6223.

MIEL biologique en chaudière de 30 litres; EXTRACTEUR en stainless 4 cadres réversibles, plus matériel agricole. Téléphone: (450)263-5501

503 LANAUVERIE

PAILLE de blé en petites balles. Première qualité, aucune mauvaise herbe. Saint-Lin-Laurentides, tél.: (514)792-0338

SEMOIR Monosem, 7 rangs, PMU avec disques maïs, soya, peut semer légumineuses, marqueurs, bonne condition; CHARRUE Kverneland, 4 rangs, versoir neuf, bonne condition. Cell: (514)865-0591, (450)474-1925.

510 LOTBINIÈRE-MÉGANTIC

À VENDRE 1 troupeau 40 vaches à lait, non enregistrées, moyenne 8000 kilos, 4% de gras, 3.5% de protéines, moyenne 70 leucocytes. Cause maladie, (418)428-9465.

FOIN d'ensilage en balles rondes 4.5x4', 1re et 2e coupe de 2012, très belle qualité 26.28\$/balle. Téléphone: (418)475-6791, Cellulaire: (418)390-2319.

PAILLE plant érigé 4x4; FOIN ensilage 4x4 récolte 2011; FOIN sec 4x4 récolte 2012. (418)453-2670

510 LOTBINIÈRE-MÉGANTIC

FOIN et paille 1re qualité, balles rondes, 52", enrobées, boudins et individuelles, sec, entreposées à l'intérieur. Prix foin enrobé 30\$/balle, prix foin sec 35\$/balle et paille 35\$/balle. Téléphone: (418)599-2800, Cellulaire: (418)728-7224.

HERSE MF 40 disques, trainée à contrôle hydraulique, 3.300\$. CHARRUE Hydrex 3 versoirs; HERSE à ressorts à points Dearborn 10', 300\$. TONDEUSE à feaux Raymover 3 points et déportée, 6', 650\$. MOULIN à faucher MF, modèle 32 à balle de bois, 300\$. TOUS ces équipements sont en excellent état et ont toujours été entreposés à l'abri. Info: (819)535-2612

RECHERCHE terre cultivable à vendre ou à louer, près de Trois-Rivières; CHARRUE JD, 5 versoirs, 1900\$. (819)377-7126.

504 OUTAOUAIS-LAURENTIDES

FOIN sec à vendre (balles) 4x52, sans poussière, sans pluie, remisé à l'intérieur, prix 40\$. (819)449-3155

504 OUTAOUAIS-LAURENTIDES

FERME équestre à Saint-Eustache de 160 arpents à revenu, avec 2 écuries, une de 9 box et une grande avec 55 box de 12x12 et 3 selleries chauffées, douche à chevaux, loft, manège extérieur 200x300, manège intérieur 90x200 avec 12 box et son Club House, foyer au gaz et cuisine, piste de Course. Enclos clôturés de 6 à 10 pi, ÉTABLE à foin 3400 p.c, chemins asphaltés éclairés, 16 chevaux avec abris, clôture électrique et buvettes. Plusieurs bâtiments et cages (chiens) et 2 poulaillers, 3 garages et 3 étangs et un lac avec fontaines, boisé, érabièrre et plusieurs arbres matures. COMPLETE ce domaine de rêve idéal pour centre touristique par excellence. Prix: 1,990,000\$. MAISON magnifique, cottage à 2 logements style semi-détaché de 2010 vendu séparément pour 495,000\$. Prendrais échange pour ferme ou terre plus petite ou autres. Martine: téléphone: 514-863-3365

514 SAINT-HYACINTHE

BUTTEUSE à légumes «FALC», G3000, 4 rangs aux 30", A1. Aussi, BUTTEUSE à légumes 4 rangs au 30". (450)278-2639

514 SAINT-HYACINTHE

DION boîte ensilage 1016, décharge à gauche, 3 batteurs, avec toit, 4 roues 1000-20, en bonne condition, 4000\$ chaque ou 7000\$ pour les deux. Cellulaire: 514-774-9254

RÂTEAU sileur, NH 256, 800\$. FA-NEURS à foin Eastern et Vicon, 17' de large, 975\$. Tél.: (514)838-7245

SILOS à grain: 1x 100 TM, ventilateur 5 HP; 1x 60 TM. Planchers perforés, vis de déchargement. À démonter. (450)531-8816

515 SAINT-JEAN-VALLEYFIELD

WAGON de ferme 4 roues, 5 tonnes, 3000\$. TAILLE sabot Houle, avec roues, très propre 950\$. SOUFFLEUR ensilage MF 56, 3500\$. Téléphone: (450)346-3341

300 SILOS

SILOS GSI à grains neufs et usagés en inventaire 2012. (450)478-0957, sans frais: 1-888-891-0957.



SILO EN DOUVES PRESSÉES
SILO COULÉ EN BÉTON
SILO HERMÉTIQUE
BÉTON PROJETÉ

SILOS USAGÉS ENTRETIEN
REPARATION DÉMÉNAGEMENT

UN SEUL NUMÉRO POUR VOS PROJETS DE SILO
1-800-565-8808

SILO SUPÉRIEUR

WWW.SILOSUPERIEUR.COM

310 TERRE À LOUER

43 ARPENTS de loam sablonneux sur la route 143, Saint-François-du-Lac. Location pour cinq ans, pour grandes cultures. Téléphone: (450)621-1576

EST-ONTARIO, terre agricole à l'original, 600 acres d'un bloc, silo à grain disponible; PEUT être louée en différentes parties. Information: (613)678-1526.

RÉGION ST-GABRIEL-DE-BRANDON, 100 arpents grandes cultures; AUSSI à l'Assomption fermette sans maison 8 arpents à vendre, zonage mixte agricole/résidentiel. Tél.: (450)835-1727

SAINT-GRABRIEL-DE-BRANDON, 500 acres drainés 80%, incluant 100 acres (culture de pommes de terre); peut louer séparément. Unités thermiques 2350-2400. (450)898-7454

330 TERRES DEMANDÉES

1-877-424-3811, environs de Québec (2 heures), pour acheteurs sérieux, fermes laitières de tailles moyennes, érablières et autres propriétés agricoles.
Paul Gagnon Courtier agréé.

MAURICIE jeune agronome recherche terre agricole, achat ou location, avec ou sans maison, pour débuter en production, grandes cultures et autres projets. Juste prix offert. Aidez la relève! Eric: (819)696-7993

340 TERRES À VENDRE

ABITIBI-TÉMISCAMINGUE 5 terres avec animaux: boeufs, porcs, grange, silo, lot d'équipement, pour faire les travaux et nourriture. Demande 120.000\$. Tél.: (819)754-5517

À LOUER dans l'est de l'Ontario, terre agricole à l'original, 600 acres d'un bloc, silo à grain disponible; PEUT être loués en différentes parties. Information: (613)678-1526.

AU CENTRE-DU-QUÉBEC: vignoble +chai-boutique, chèvrerie et résidence, 105 acres, roulat optionnel. Paul Gagnon, courtier agréé. (1-877)424-3811.

FORTYVILLE maison en brique, 3 chambres, garage 4 portes, écurie de 7 enclos. Tél.: (819)287-4312

340 TERRES À VENDRE

FERME BEAUCEVIC senc

★ À VENDRE ★

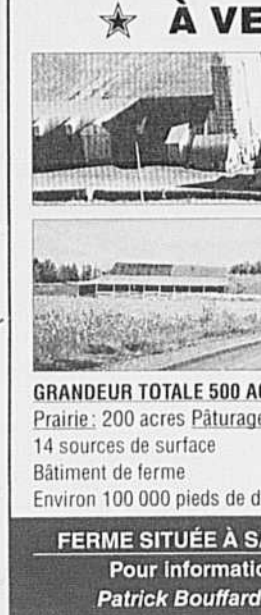

GRANDEUR TOTALE 500 ACRES
Prairie: 200 acres Pâturage: 150 acres Boisé: 150 acres
14 sources de surface
Bâtiment de ferme
Environ 100 000 pieds de drainage souterrain

FERME SITUÉE À SAINT-VICTOR, BEAUCE
Pour informations : 418 588-3305
Patrick Bouffard et Huguette Doyon

340 TERRES À VENDRE

AVOCAT spécialisé en droit agricole. Protection du territoire agricole: achat, vente, location de terres; bornage, etc. Me Jean-Claude Beau-champ, (514)524-6666

CHAUDIÈRE-APPALACHES, CAPITALE NATIONALE, BAS-ST-LAURENT: fermes/fermettes/terres/terres à bois.
Info: www.courtieragricole.com
Vendre ou acheter
Bertrand Côté Courtier Immobilier
RE/MAX Avantages Inc.
(418)933-9209

ÉRABLIÈRE À VENDRE

Potentiel élevé, zone touristique de Compton/Hatley (Estrie) 11,500 EN-TAILLES, possibilité de plus, et 1.500 louées pour un total de 13.000 entailles. EQUIPEMENT à la fine pointe pouvant produire jusqu'à double du nombre d'entailles actuelles. RESIDENCE 2 étages, construction 2000, tous les bâtiments sont récents. CABANE avec cuisine et petite salle. FAUT VOIR!
SIA 10016036
Claude Cloutier, Courtier Immobilier
Lebel Immeubles & Ass.
(819)849-3333

EST-ONTARIO, Vankleek-Hill, 114 acres dont 95 cultivables et 16 boisés, avec silos, remise à machinerie, électricité et eau. Téléphone: (613)678-1526.

FERME Grenville-sur-la-Rouge, 105 arpents, 4 en pâturage, 101 boisées, érablière 200 entailles, écurie, 2 garages, camp de chasse, maison rénovée. Maison: (818)242-0562, cell.: (514)557-0115.

FERMETTE: Estrie, 206 acres, 45 en prairie, 30 en pâturage, 131 en bois, grange, sellerie 10 emplacements, érablière, maison rénovée. Century21, André Lavalée, Tél.: (819)437-5255.

LE spécialiste en agricole depuis 15 ans
Plus de 10000 acres vendus ces 5 dernières années
Benoit de Grady, courtier immobilier
Groupe Sutton Avantages Plus
(450)521-1558

MONTRÉGIE: 340 acres dont 160 acres cultivables, maison, étables, silos, exploitation sablière + possibilité d'acheter un lot de 160 arpents drainés ainsi qu'un 90 arpents surp. DUNHAM: 89 acres dont 38 en pommières, maison récente, entrepôt: 749.000\$
SHEFFORD: 25 acres, érablière équipée, maison attenante: 399.000\$
SAINT-JOACHIM-DE-SHEFFORD: Érablière 6000 entailles avec quota de 15000 lb: 369.000\$.
TÉMISCAMINGUE: 1100 acres dont 450 cultivables, maison, étables: 775.000\$.
CLARENCEVILLE: 42 acres, étable, stabulation libre, 550 bouvillons: 450.000\$.

MAGIE du Sous-Bois, magnifique domaine 70 acres, boisé, possibilité de revenus, gîte, transformation de petits fruits. Doibeau-Mistassini, téléphone: (418)276-8926

MANSEAU-LOTBINIÈRE, terre 100 arpents, 80 en culture, 20 en plantation d'épinettes, prête pour semences 2013, 15000\$/arpent négociable. Tél.: (418)475-4348, (418)389-4498.

PROFESSIONNEL en courtage immobilier agricole. Formation en gestion et exploitation d'entreprise agricole. Propriétaire d'une entreprise agricole depuis plus de 23 ans.
GRANBY limite BROMONT: 327 acres boisées mixtes avec possibilité de construire et vue sur Bromont et Shefford.
BRIGHAM: 92 acres boisées mixtes, chevreuils, chasse zone 5 Ouest. Je vis l'agriculture et professionnellement je maîtrise le courtage immobilier.
Pour vendre / acheter
FRANCE VAUDRY DTA
(450)531-1088
Ctr. Imm. Remax Professionnel Inc.

SASKATCHEWAN, 320 acres dont 300 acres cultivables, 1200\$/acres, près de Yorkton et Melville, très bonne terre à grain. (306)861-4592.

340 TERRES À VENDRE

SAINT-LIGUORI: Centre equestre et magnifique maison à étage (2006). Terrain de 56.50 arpents cultivable. Manège intérieur 150'x60' et écurie 32'x150'x25, box pour chevaux. Prix exceptionnel. Possibilité de revenus importants. CONTACTEZ:
Eric Comtois
Re/max Lanauière
1-800-265-3008

SPÉCIALISÉ EN IMMOBILIER AGRICOLE

PLUS DE 9500 ACRES VENDUS depuis 2011 en Montérégie et en Estrie. Confiez votre ferme, terre cultivable, terre à bois ou autre, à une équipe spécialisée. Contactez l'expert, service professionnel complet et bilingue, bonne banque d'acheteurs.
DAVID COUTURE, ing. agricole
(450)525-0052
Ctr. Imm. Groupe Sutton, agence

SPÉCIALISÉ EN IMMOBILIER AGRICOLE. PLUS DE 9500 ACRES VENDUS DEPUIS 2011 SEULEMENT.

À VENDRE
SAINT-CÉSaire: porcherie en engrais, 900 places, rénovée en 2003, 20 arpents de bonne terre, latée 1/3, génératrice, 239.000\$;
ANGE-GARDIEN: porcherie en engrais, 700 places et 180 places en maternité, pouponnière, 12 arpents de terre, 329.900\$;
GRANBY: ferme maraichère 15 acres, fraise, bleu et raisin, serre, belle maison neuve, garage, vue, bien située, 689.000\$;
BROMONT: terre 141 acres dont +/- 40 acres cultivables en partie drainée, érablière, 495.000\$;
PONTIAC: ferme laitière 573 acres dont +/- 530 acres cultivables, grande étable, silo, plusieurs garages, maison, 4,195,000\$ quotas et troupeau en surplus;
OKA: ferme 93 acres, fraisière, verges et mais, vue panoramique, exposition sud, maison, entrepôt et plus, 1.060.000\$;
WOBURN: ferme 190 acres dont +/- 155 cultivables, étable, 2 garages, 254.900\$;
FRELIGHSBURG: terre 178 acres dont +/- 65 cultivables, érablière, plusieurs bâtiments, 575.000\$.

NOUVELLEMENT VENDUS:

SAINT-ANNE-DE-LA-ROCHELLE: site porcin en engrais, 1100 places, terre 52 acres; VENDU;
SAINT-ANNE-DE-LA-ROCHELLE: terre à bois 104 acres, petite prairie, droit de bâtir; VENDU;
CALIXA-LAVALLÉE: terre à bois 39 acres, chalet; VENDU;
LAVENIR: fermette 15 acres, érablière, garage, maison; VENDU;
RACINE: ferme 176 acres prairie et bois, maison; VENDU.
DAVID COUTURE, ing. agricole
Ctr Imm., (450)525-0052
SARA DE GRADY, Ctr Imm. BAA
(450)521-8811/Groupe Sutton, agc.

TEMISCAMINGUE, St-Eugène, 530 acres, dont 225 acres cultivables et drainés, 305 acres boisés, présentement loués. (613)678-1526.

TERRE 98 acres, plantation 15 ans, 40,000 épinettes, environ 5000 érablières, chalet bien équipé, 4 saisons, garage, remise, plan d'eau, gibier abondant, à 5 minutes de Theftford Mtns. Achetez sérieux, 289,000\$. (418)334-9414 ou (418)335-5174

TERRE à bois, St-Pascal-Kamou-raska, 70 minutes de Québec, 180 arpents, partie zonée blanc, 120 épinettes blanches 25 ans, 60 reboisés 8 ans, un peu feuillu nature, beau territoire de chasse à l'original, à 850\$/arpent négociable. Tél.: (418)475-4348, (418)389-4498.

TERRE agricole, Ste-Dorothée, Laval, (coins St-Martin, Boul. Hôtel-de-Ville), 93 arpents (3 millions p.c.a.), partiellement boisée. Infos Diane: téléphone: (514)926-1670.

TERRE de 105 acres boisés, avec érablière de 1500 entailles, équipement récent 2005, résidence combinée à l'aire de transformation, plus garage et abris divers. Très bon domaine pour profiter des 4 saisons. Téléphone: (418)383-3069.

TRES rare, fleuve et 138, La Péra-de, 9 lots de terres distincts totalisant +/- 50 acres, bâtiments, 415.000\$. Tél.: (819)395-1117, (819)471-7017

VALLEYFIELD, 2.3 acres, salle de réception 200 personnes, équipée, érablière, cabane à sucre, 275.000\$;
GODMANCHESTER 3.5 acres, silos, fosse, étable latière stabulation libre, étable à taures, remise, garage etc... 1.150.000\$;
HINCHINBROOKE, grande résidence 10 c.a.c., avec écurie 4 box, sur 5 acres 299.000\$;
ORMSTOWN, 75 arpents, petite centenaire 3 c.a.c., étable, forêt mixte avec érablière, 265.000\$;
ST-ANICET, 23 acres, résidence 3 c.a.c., garage, poulailler, étable forêt mixte, 140.000\$;
FRANKLIN sur la colline, centenaire 4 c.a.c., étables, latière, bâtiments acc. sur 125 AC + 17AC 189.000\$;
Lalulpe, Agence Immobilière, 1-800-430-0102
www.fermes.com

LAC-ST-JEAN-OUEST
Porcherie d'engraissement, contractuelle pouvant être résiliée, capacité 2000 places porcs, 210 acres culture drainées.
Pierre Trottier courtier
(418)543-5410
www.courtieragricole.net

MATERNITÉ 180 truies, pouponnière, engraissement, possibilité de transférer en engraissement et pouponnière sevrage hâtif, 1300/engraissement, 600/pouponnières, (Ange-Gardien (Rouville), Téléphone: (450)361-0380

SAINT-ROCH-DE-LACHIGAN
À louer, 2 porcheres engraissements, 3000 porcs, semi-latées, trémiss, abreuvoirs, génératrices, moulanges, parfaites conditions. Tél.: (450)588-4434 ou (514)605-4434

CHAUDIÈRE-APPALACHES: Plus de 27,000 entailles bios. Quota 82,618 lb. 405 acres. Bâtiments et équipement de qualité supérieure. Rendez-vous: Paul Gagnon, courtier agréé (1-877)424-3811

CHAUDIÈRE-APPALACHES, 15 minutes de Sherbrooke, garage 32'x36', possibilité construire maison, lacs artificiels, chasse et pêche.
Century21, André Lavalée,
Tél.: (819)437-5255.

43 ARPENTS de loam sablonneux sur la route 143, Saint-François-du-Lac. Location pour cinq ans, pour grandes cultures. Téléphone: (450)621-1576

EST-ONTARIO, terre agricole à l'original, 600 acres d'un bloc, silo à grain disponible; PEUT être louée en différentes parties. Information: (613)678-1526.

RÉGION ST-GABRIEL-DE-BRANDON, 100 arpents grandes cultures; AUSSI à l'Assomption fermette sans maison 8 arpents à vendre, zonage mixte agricole/résidentiel. Tél.: (450)835-1727

SAINT-GRABRIEL-DE-BRANDON, 500 acres drainés 80%, incluant 100 acres (culture de pommes de terre); peut louer séparément. Unités thermiques 2350-2400. (450)898-7454

341 ÉRABLIÈRES

NICOLET-BÉCANCOUR, près autoroutes 20 et 40, 15 hectares boisés, 4000 entailles, tubulure récente, séparateur, cabane A1, complètement équipée, chalet attenant 4 saisons, cache (chasse chevreuils), visible saison 2013. (819)375-3314, (819)384-3314

343 FERMES BOVINES

LAC-ST-JEAN
ALMA excellents bâtiments conformes pour élevage, 360 acres, terre en culture, pâturage permanent et boisé.
A 25 km d'Alma, 300 acres en culture drainés, BIO, silo à céréales, capacité: 500 tonnes, et bons bâtiments d'élevage.
Pierre Trottier courtier
(418)543-5410
www.courtieragricole.net

344 FERMES CAPRINES

FERME CHÈVRES laitières, 200 chèvres en production plus relève, 50 acres terre, plus machinerie et équipement. Acheteurs sérieux seulement. (819)358-9712

346 FERMES LAITIÈRES

FERME LAITIÈRE à vendre, région des Bois-Francs, avec 4000 entailles, 306 acres en culture, 70 kilo de quota. (819)376-8989.

FERME laitière pour relocalisation à St-Henri-de-Lévis. Résidence rénovée. Étable et équipements, tout est impeccable. Fond de terre de 211 acres, dont 136 drainés.
Voir: Dyane Cotnoir, Ctr Imm., 1-866-711-1122

Sutton

VOTRE FERME LAITIÈRE VAUT PEUT-ÊTRE plus que vous ne le croyez
ACHAT DE FERMES COMPLÈTES
FINANCEMENT
Pour une ESTIMATION GRATUITE appelez sans hésiter
Avons acheteur sérieux
Fermes laitières • Ovine • Boeuf • Fermette • Terre à bois

Contactez:
L. Chantal Burchette
(AGENT IMMOBILIER AFFILIÉ)
819 349-8216

347 FERMES MARAÎCHÈRES

CHATEAU-RICHER, Ferme maraichère 262 acres, toute équipée, clientèle établie et soutien possible après la vente. Une résidence, un complexe de serres à la fine pointe de la technologie. Kiosque 2010 achalandé et plusieurs bâtiments, terre drainée, lac d'irrigation, + de 50 variétés cultivées, érablière, 320 pommières nains. Bordée par la route 138, vue sur l'île d'Orléans, rehaussée d'un emplacement stratégique transférable au marché du Vieux-Port. Évaluation agréée 2012 de l'UPA. Possibilité de vendre morcelé selon vos besoins.
www.jardinsdupetitpre.com
France Beausoleil.ca courtier imm. (877)904-9933

FERME maraichère située à St-Hubert près de l'autoroute 30, 40,000 p.c.a. de serre, grand terrain de 15 arpents, accréditation sans pesticide, clientèle de grande qualité à proximité, plus kiosque sur place, plus maison. MLS: 10614653
(450)466-4000
www.pierreseynott.com

348 FERMES OVINES

26 BREBIS dont 15 mises au bélier, 4 agnelles, 2 béliers pure race; MONTE-BALLE 3/4 force, 36' long, SILO 5 tonnes remis à neuf; BALANCE Truett 3000, bâton électronique neuf. Une aubaine, pour tout vendre rapidement. Tél.: (819)396-3808

FERME ovine 15 minutes de Sherbrooke, possibilité 250 brebis, 48 acres, 50% boisé, maison neuve, 4 chambres. Tél.: (819)878-3545, Page: (819)573-7569.

349 FERMES PORCINES

LAC-ST-JEAN-OUEST
Porcherie d'engraissement, contractuelle pouvant être résiliée, capacité 2000 places porcs, 210 acres culture drainées.
Pierre Trottier courtier
(418)543-5410
www.courtieragricole.net

MATERNITÉ 180 truies, pouponnière, engraissement, possibilité de transférer en engraissement et pouponnière sevrage hâtif, 1300/engraissement, 600/pouponnières, (Ange-Gardien (Rouville), Téléphone: (450)361-0380

SAINT-ROCH-DE-LACHIGAN
À louer, 2 porcheres engraissements, 3000 porcs, semi-latées, trémiss, abreuvoirs, génératrices, moulanges, parfaites conditions. Tél.: (450)588-4434 ou (514)605-4434

CHAUDIÈRE-APPALACHES: Plus de 27,000 entailles bios. Quota 82,618 lb. 405 acres. Bâtiments et équipement de qualité supérieure. Rendez-vous: Paul Gagnon, courtier agréé (1-877)424-3811

CHAUDIÈRE-APPALACHES, 15 minutes de Sherbrooke, garage 32'x36', possibilité construire maison, lacs artificiels, chasse et pêche.
Century21, André Lavalée,
Tél.: (819)437-5255.

43 ARPENTS de loam sablonneux sur la route 143, Saint-François-du-Lac. Location pour cinq ans, pour grandes cultures. Téléphone: (450)621-1576

EST-ONTARIO, terre agricole à l'original, 600 acres d'un bloc, silo à grain disponible; PEUT être louée en différentes parties. Information: (613)678-1526.

RÉGION ST-GABRIEL-DE-BRANDON, 100 arpents grandes cultures; AUSSI à l'Assomption fermette sans maison 8 arpents à vendre, zonage mixte agricole/résidentiel. Tél.: (450)835-1727

SAINT-GRABRIEL-DE-BRANDON, 500 acres drainés 80%, incluant 100 acres (culture de pommes de terre); peut louer séparément. Unités thermiques 2350-2400. (450)898-7454

350 TERRES À BOIS

MAISON à étages sur terrain boisé de 230 acres à Westbury, 3 chambres à coucher à l'étage, 2 salles de bain. Plusieurs garages. Foyer au bois. Possibilité de vendre meublé avec machinerie forestière. Agent s'abstenir. (514)386-4096 pour plus d'informations et photos.

370 ENCANS

PRÉAVIS ENCAN POUR FERME RIVERSIDE
Entreprise de travaux à forfait
GERMAIN FISET, PROP
à la sortie 364 sud de l'autoroute 20
253, chemin St-François Est
Saint-François-de-Montragny, QC
G0R 3A0
VENDREDI LE 5 AVRIL 2013 À 11 H
SERA VENDU: un IMPORTANT équipement, remis et bien entretenu
7 TRACTEURS J.D. - EXCAVATRICE J.D. 120C - EQUIPEMENT DE FENAISSON - CITERNES À FUMIER
J.D. 8220, 4Rm, entièrement équipé
J.D. 7930, 4Rm,
J.D. 7920, 4Rm,
2-J.D. 7810, 4Rm,
J.D. 6310, 4Rm, chargeur frontal
J.D. 6400, 2Rm,
Camion remorque Kenworth; citerne
Freuhauf 3 essieu, 9800 gals; plan-
neur à mais White 6100, 6 rgs; 4 ci-
ternes à fumier Houle, 5250 gals, 3
essieux directionnels; épandeur à
fumier Samson SP12; 2 presses à
balles carrées N.H. BB-940 Crop
Cutter; 2 presses à balles rondes
dont une BR-740A, Crop Cutter et
une No 644; enrobeuse Anderson
pour balles carrées; 2 enrobeuses
Anderson RB-9000 tubulaire; fourra-
gere N.H. FP230; 6 boîtes à ensila-
ge Gehl 980, 18 pi avec toit, 3 bat-
teurs, tandem.
Surveillez tous les détails dans votre
prochaine édition ou visitez notre
site web pour photos. Pour informa-
tions s'adresser au propriétaire : tél. :
418-259-2732 ou à l'encanteur.

À VENDRE

Nouvel arrivage de vaches de 1^{er} et 2^e veau, vélant en tout temps, en provenance de l'Ouest canadien (Alberta).

Pour nous joindre:
26, Principale, Saint-Raphaël (Québec) G0R 4C0
Tél. : 418 243-2876
Cell. : 418 569-6196

PRÉAVIS D'ENCAN
POUR EQUIPEMENT G.C. INC.
Propriété de Normand Solis
91, rang Charlotte
St-Liboire J0H 1R0
Sortie 147 sur l'autoroute 20

LE SAMEDI 20 AVRIL 2013 À 10 H 30

Vente complète de l'inventaire Sans réserve

Comprenant: remorque, chargeur de tracteur, lot de cabines, faucheuse rotative, faucheuse de finition, débroussaill-
leuses, White 2-60 avec loader et plusieurs autres items.
Voir prochaines annonces.

Pour informations, s'adresser à Normand Solis au 450 701-5544, résidence 450 798-2020 ou à l'encanteur.

Les Enchères René Houde (2011) inc.
7655, rue St-François, Sherbrooke Qc. J1C 0V4
Tél.: 819 846-6267 Cell.: 819 820-4013
Fax.: 819 846-4918 Cell.: 418 226-8371
www.encanshoude.com

Vente complète de l'inventaire Sans réserve

Comprenant: remorque, chargeur de tracteur, lot de cabines, faucheuse rotative, faucheuse de finition, débroussaill-
leuses, White 2-60 avec loader et plusieurs autres items.
Voir prochaines annonces.

Pour informations, s'adresser à Normand Solis au 450 701-5544, résidence 450 798-2020 ou à l'encanteur.

Les Enchères René Houde (2011) inc.
7655, rue St-François, Sherbrooke Qc. J1C 0V4
Tél.: 819 846-6267 Cell.: 819 820-4013
Fax.: 819 846-4918 Cell.: 418 226-8371
www.encanshoude.com

ENCAN POUR SUCCESSION NOËL TRUDEAU

84, RUE PRINCIPALE SAINT-BASILE LE GRAND, QC J3N 1A3

LUNDI DE PÂQUES, 1^{ER} AVRIL 2013 À 11 H

SERA VENDU: un EXCELLENT roulat de ferme de cultures commerciales, 4 BONS TRACTEURS- MOISSONNEUSE-BATTEUSE - REMISE À MACHINERIE

un J.D. No 7920, 4Rm, 200 HP, cabine climatisée, entièrement équipée, trans. I.V.T, suspension avant, pneus 480/80/R46, roues doubles à l'essieu, pesées, manette (joyce stick), 4 sorties d'huile, à l'état NEUF (2006) avec 2000 hres; paire de roues doubles avant à glissoire (trails) 1420/90/R30; un J.D. No 6300, 2Rm, 75 HP, cabine climatisée, 1995, 4834 hres; un Case IH MXU 100, 4Rm, 80 HP cabine climatisée, pneus 18 4X38, 4 sorties d'huile électriques, pesées, 2004 avec 2900 hres; chargeuse rétrocaveuse NH LB 75, 4Rm, avec flèche (boom) extensible, attache rapide EDF à l'avant, contrôle électrique, 2004 avec 4020 hres; moissonneuse-batteuse J.D. 7200 Titan II, table à grain J.D. 918; nez à mais J.D. 643 à 6 rgs; voiture de tables de Cie - NEUVE; 2 paires de roues doubles dont une 18 4X38 à glissoire et 16 9X38 avec espaceurs, attache 3 pts Case IH;

MACHINERIE: 2 charreux Kverneland AB-100 à déclencheurs à lames dont une à 5 raies, modèle semi-portée et l'autre à 3 raies châssis carré, att. 3 pts; niveleuse de terrain Lépine, 36 pi avec lame de 14 pi, modèle semi-portée avec roues articulées; fourche à roches Houle HB 6; ngoleuse en acier att. 3 pts; herse à disques Bush Hog 18X36, dentelée à l'avant modèle semi-portée; Ecolo-Tiger Case IH 2500 à 5 pattes att. 3 pts; chisel J.D. 714 Soil Management à 9 pattes tandem, modèle semi-portée- comme neuf; cultivateur Case IH Tiger Mate 200, 24 pi avec peigne et rouleau émotteur - NEUF; bonne semeuse Case IH 6300, 24 disques doubles aux 6 po avec roues plombeuses et roue de portée avant; pulvérisateur Hardy 550 gals, 45 pi de rampe, triple jets, marqueur à mousse sur pneus, sar-
cleur à mais Case IH 1830 à 6 rgs avec renchasseur att. 3 pts; coupe-tiges IH 60 à 6 rgs sur 1000 tours; 2 bonnes boîtes à grain sur voiture à 4 roues, pneus de 20 podont une Unverfeth 325 et une Soubry; herse à engrais chimique; 2 vis à grain Westfield sur roues et prise de pouvoir dont une 10 poX31 pi- neuve et une 8X51; 2 silos à grain avec plancher perforé dont un Butler 5 sections 90 tonnes et un Behlem 70 tonnes; balai de silo; faucheuse à fléaux Vortex att. 3 pts; moulin à faucher N.H. 451 att. 3 pts; voiture avec plate-forme; remorque à bascule Lépine tandem, sur pneus

370 ENCANS

ENCAN
pour
OLIVIER PHILIPPOT
Sortie 2 de l'autoroute 20 Ouest
800 chemin Ste-Claire
au village de
Rivière-Beaudette, QC J0P 1R0
MARDI 2 AVRIL 2013 À 10H

SERA VENDU: un **IMPORTANT**
roulant de ferme de cultures com-
merciales comprenant:

2 herse Off-Set, semi-portée, une
DMI #1300 Ecolo-Champ 11 pattes
& une Grégoire Besson #810, 15 pi;
2 vibroculteurs avec rouleau arrière,
un Kent, 30 pds avec disques fron-
taux hydrauliques et 3 sections de
herse à dents & un Unverferth 14
pds; chisel Kongside att. 3 pds;
soussolleuse 8 pattes à déclencheur
hydraulique att. 3 pds; herse DeLa-
tre, 7 sections, 27 pi, att. 3 pds; pla-
teur à maïs Monosem 12 rgs, pneu-
matique, modèle NG+, 2 se-
meuses J.D. dont une très bonne
#455, 35 pds, modèle repliable,
disques aux 6 po avec traceur Yetter
et roues tasseuses de 4 po & une
#8200, 11 pi, 18 disques avec boîtier
à emmillage, 20 unités de semoir
Yetter semi-direct à disques doubles;
roues tasseuses pour Yetter;
semoir pneumatique Roger 4 3/5
mètres, rouleau en spirale Franquet 35
pds; houé (aérateur de sol) Yetter
30 pi avec extension hydraulique;
sarclure à maïs Case 12 rgs replia-
ble, att. 3 pds; pulvérisateur Dion
1000 gals tandem avec rampe hy-
draulique 60 pi & moniteur; 2 réser-
voirs en fibres de verre 1000 gals
sur remorque, nez à maïs Capello
Cat-830, 8 rgs avec broyeur; 3 boîtes
à grain sur voiture à 4 roues dont
2 Valac de 325 minots avec rallonge
et une avec vis à engrais et une Parker;
boîte à grain Turcico 9 tonnes
avec vis à engrais chimique récente
sur voiture 6 roues tandem, pneus il-
L-15; épandeur à engrais sur remor-
que tandem; remorque à bascule
sur châssis de camion 6 roues avec
boîte de 13 7X12; vis à tapis roulant
Batco de 13 poX35 pi sur roues;
vis à grain sur roues 8 pdsX24 pi;
voiture à 6 roues avec plate-forme
en acier de 20 pi; monte-charge 3
sections att. 3 pds; 300 grosses bal-
les carrées de paille 7 pi 400 lb en-
treposées à l'intérieur.

AUSI EN VENTE: un bâtiment Bern-
nard (prêt à transporter) 40X160X8.5
pi de hauteur en tôle galvanisée
avec un toit à faible pente;

MATÉRIEL ROULANT: pelle méca-
nique Case 170C, 1988 avec 6000
heures (nécessite réparation). **Sera
vendu séparément:** une attache
rapide, benne de 2 verges et un pei-
gnie de défrichage de 6 pi; bon cam-
ion IH 1900, 10 roues, 1988, mo-
teur DT 466, inspecté, avec boîte à
bascule de 14 pi; boîte à bascule en
acier de 12 pi; un Bombardier à pont
à chenilles; 2 tondeuses à gazon à
siège modèle à essence, une SCAG
de 72 po et une J.D. 525, 48 po
avec ramasse-herbe seulement 850
heures.

DIVERS: compresseur à air 2 têtes,
10 HP, 550 volts; quantité d'acces-
soires agricoles seront vendus en
lots tels que: cylindres, boyaux hy-
drauliques, inventaire de pièces
pour moissonneuse-batteuse Claas
Dominator 96; rallonge et toit de sé-
choir Vertec modèle 6000; crible ro-
tatif; plusieurs vis et pièces de sé-
choir à grain; sections d'escalier en
acier galvanisé; système de chauffage
Réznor; plusieurs ensembles de
roues avec jantes 18.4X26 pour une
NH TR86, 30.5X32 pour grain-cant,
2 paires étroites 11.9X28 et 9.5X44
et 2 paires de roues doubles
18.4X38 et 16.9X30.

**Pour photos, visitez notre site
web.**
Cause de l'encan: terre vendue
Termes: comptant, débit ou chèque
avec identification
Cantine sur les lieux
**Pour informations s'adresser au
propriétaire: tél. 450 269-2017 ou à
l'encanteur:**

DANIEL PAUL-HUS
ENCANTEUR BILINGUE
Tél.: 450 773-5660
635 rue Papineau
Saint-Hyacinthe (Québec) J2S 7J5
www.paul-hus.com

370 ENCANS

ENCAN
pour
**FRANÇOIS & GILLES
DESNOYERS**
184, rg St-Louis
St-Damase, (St-Hyacinthe) J0H 1J0
**MERCREDI 27 MARS 2013
À 11H**

SERA VENDU: un **ROULANT DE
FERME** de cultures maraichères
comportant:

4 **TRACTEURS:** 2 **MONTE-CHAR-
GES:** 2 **CAMIONS:** **MACHINERIE-
SERRE:** **EQUIPEMENT**
2 Case dont un Case IH MX100,
4RM, 85 HP, cabine climatisée, vi-
lesse rampante, pneus 16.9R38,
1997 avec 7168 heures et un No
1370, 2RM, 155 HP, cabine, pneus
20.8X38; un M.F. No 180, 2RM, 62
HP, diesel, servo-direction, multi-
pou, pneus 15.5X38 et sorties d'huile
et un Farmhall Super C avec
sarclure pour toutes productions; pai-
re de roues doubles 20.8X38; gros
attachement 3 pds;
2 camions Ford dont un BON 8000
diesel, 6 roues, trans, manuelle, 5
vit. Boîte fermée de 26 pi, 1992 et
inspecté; un Pick-Up F-150 XL, au
gaz, trans, auto, avec petites ridelles
et double de boîte, 1996, 262,000 km;
3 **monte-charge** dont 2 au propane à
pneus rigides de 5000 lb, un TMC
à fourche à glissoire (side shift),
mat de 12 pi, 3 sections, (2006); un
Toyota, 10 pi de mat, un monte-
charge att. 3pds; transpalette 5500 lb
(2002); voiturette électrique (goût
cart) avec chargeur;
MACHINERIE: charrue Overum
Swedish à 4 raies, modèle semi-
portée; soussolleuse IH No 10, 7
pattes; 2 vibroculteurs dont un Triple
K de 22.5 pds avec extension hy-
draulique; réservoir d'incorporation
de 150 gals et herse de finition (1
tooth pic) de 10 pi avec rouleau
roulant att. 3 pds; arroseuse Richard-
son 200 gals; pompe à rouleau en
acier inoxydable et 25 pi de rampe,
att. 3 pds; sarclure à maïs 4gs, cha-
ssis pour 6 rgs, att. 3 pds; boîte à en-
grais J.D. frontale pour tracteur
avec roue calibrée; 2 pompes d'irri-
gation 2 po avec filtre; moteur Honda
9 HP sur roues; accessoires de
système d'irrigation; équipement
pour culture sur plastique; dont un
planteur à légumes 1 et 2 rgs; bonne
récolteuse à maïs sucré; Pixall
CP-100, 1 rg; rotoculteur buteur Com-
bent NO 15 155 avec rouleau en
acier inoxydable; souleveuse à
pailles Challenger 1800 att. 3 pds;
sarclure 1 rgs; dérouleuse à polythène
att. 3 pds; dérouleuse à mini tun-
nel att. 3 pds; sarclure à doigts,
dents rotatives; semoir Planet; ré-
servoir d'arrosage avant; débrous-
saieuse Cat 5 pi att. 3 pds - comme
neuve; 2 voitures à 6 roues 20 pi
avec ridelles pour récolte de légu-
mes dont une très robuste, châssis
tout acier; voiture basse tout acier
de 20 pds avec roues bidirectionnel-
les avant et arrière; voiture à bascu-
le 6 roues, cylindre télescopique,
plate-forme tout acier de 14 pi; gros
réservoir rond en PVC; laveuse à lé-
gumes; brosseuse à oignons; videur
de benne hydraulique; convoyeur à
courroie pour classement 24 poX25
pi; lot de palettes; quantités de pla-
teaux multi-cellulés; mannes en bois
en et plastique pour vente au détail;
tables de marché; boîtes empilables
pour cueillette de tomates; piquets
d'attache; 2 tables à pique-nique.

**AUSI EN VENTE POUR LES
JARDINS CLAUDE ET LOUISA
INC. : 450-261-7674 :** 2 récolteuses
à oignons dont une Imac pour oig-
nons espagnols et une Univerco;
Lily Roter 17 pi pour préparation du
sol; épandeur à engrais pneumati-
que avec rampe de 40 pi; planteur
à légumes à pince 12 rgs; coupeuse
à oignons; boîtes en plastique ex-
tra robustes; 8000 boîtes styromousse;
plateaux cellulaires 338-288.
Aussi en vente: bonne serre Tes-
sier, structure en acier de 30X96
pds 4 tournantes à l'huile avec
conduits; chevaux et tablettes en
bois; 2 réservoirs de 1000 litres (to-
te) dont un acier inoxydable et l'autre
en PVC avec pompes.
Photos disponibles sur notre site web.

Cause de l'encan: abandon de la
production
Termes: comptant, débit ou chèque
avec identification
Cantine sur les lieux
**Pour informations s'adresser aux
propriétaires: tél. 450 797-3809 ou à
l'encanteur:**

DANIEL PAUL-HUS
ENCANTEUR BILINGUE
Tél.: 450 773-5660
635 rue Papineau
Saint-Hyacinthe (Québec) J2S 7J5
www.paul-hus.com

370 ENCANS

ENCAN
pour **Ferme**
GERMAIN LANIEL ET FILS INC
PROPRIÉTÉ DE GAËTAN LANIEL
8, rang du Quarante, St-Louis de Gonzague JOS 1T0
LE VENDREDI 29 MARS 2013 À 11 H 30

**VENTE DU TROUPEAU HOLSTEIN PUR SANG OU À POURCENTAGE
«LUTAN»**

Sera vendu : **40 têtes d'animaux** (7 têtes sont rouges, 4 vaches,
3 taures) dont 24 vaches, 7 taures saillies ou gestantes, 5 taures
ouvertes et 4 génisses. Moyenne du troupeau Valacta 9099 kg
4.38% 3.39% MCR 201-232-204. CCS moyen 155,000. Tous les
animaux proviennent ou ont été inséminés par les meilleurs tau-
reaux du CIAQ. Les taures seront testées leucose et néospora.

Équipements laitier et nutrition : réservoir à lait Mueller 800 gal-
lons, 4 unités de traite Visotron, pipeline Surge 2 po réception
3-2-2 installation pour 40 vaches, 5 retraits Boumatic modèle
Companion, 4 balances True Test, compresseur Boumatic 75
HP sans huile, compresseur Alamo Surge 5.5 HP plus, thermo-
graphe Milk Gard, chaudière de traite, réservoir azote Millénium
XC20 avec coffre, 3 fans de 4 pi Variver avec thermostat, so-
igneur Airbio avec 3 paniers pour ration totale mélangée, 200
pi de rail HBeam et ligne électrifiée, mélangeur Valmetal, 4 vis
moteur 10 HP avec balance électronique, 2 convoyeurs à cou-
roie Agrimetral de 22 et 17 pi, moulange Rovibec, videur Valmet-
al 20 pi, 22 abreuvoirs Vaudreuil, mélangeur RTM Patz 4205, 4
hottes à veaux rondes complètes, lève-vache, taille-sabot Houle,
convoyeur à foin 72 pi, 3 parcs à veaux PFB avec porte-chau-
dières; lots de cages pour poulets et quelques autres petits items
trop longs à énumérer.

Aussi vendu : fourrageur Inter 720 avec tête à maïs 2 rangs et
ramasseur andain, souffleur ensilage Case Inter 600, rateau
John Deere, faneur à foin Fahr 4 toupies, voiture à foin genre
lance-balle 24 pi fond en acier, train Roberge 4 roues, mangeoire
à balle-ronde, testée humidité Koster Crop, 100 piquets de cède

Terme et conditions : comptant, chèque ou prêt bancaire
Cantine sur les lieux
Catalogue du troupeau et photos sur notre site Web.
**Pour informations, s'adresser aux propriétaires au
450 371-1422 ou à l'encanteur**

Les Enchères René Houde (2011) inc.
7655, rue St-François, Sherbrooke J1C 0V4
Tél. : 819 846-6267 • Fax : 819 846-4918
Cell. : 819 820-4013 • Cell. : 418 226-8371
www.encanshoude.com

**ENCANS
BRETON**

Ferme Lucie & Jean Germain
1070, Grand Rang à St-Tite, G0X 3H0
Information: 418 365-7712

Le samedi 30 mars 2013 à 11 h 00
En cas de grosse tempête, l'encan sera remis au lendemain

Sera vendu un très bon troupeau Holstein enregistré pur sang ou à % de 90 têtes
-41 vaches (15 1^{re} lact. et 12 2^e lact) -20 taures gestantes
-17 génisses et 5 veaux femelles -7 taures ouvertes
Prod. supervisée: 9 613 kg 4.0% 3.35% MCR: 208-227-219
CCS: 128 **Classification:** 6TB, 19 BP, 10 B, 6 NC
Vélages: 10 fraîches vélées, 11 dués mai-juin, 7 en juillet-août,
7 en septembre, 6 en octobre

Genétique: Plusieurs filles de Fever, Lavanguard, Bigstone,
Solstice, Samuelo, Ashlar, Ge-1-Beq Lavaman, Comestar Lobster.
Sante: Troupeau vacciné, élevé en stabulation libre à logettes.
Les taures seront testées pour la leucose et le neospora.
Exemples en vente:
JOCHAN BETINNE FREELANCE «TB86», fraîche vélée,
6-11 365 11 450 kg 4.7% 3.4% 184-227-193, mère: ALLEN «BP»
Gr-mère: «TB» Sera vendue avec ses 3 filles: une SOLSTICE,
une COMESTAR LEVANS, et une BUCKEYE due en sept., 2-8 proj.
9 958 kg 4.3% 3.5% 237-276-257

Équipements de laiterie: Réservoir à lait DeLaval ET800 avec uni-
té refroidissante et lavage auto; lactoduc DeLaval, inst. pour 48
vaches, réception Universal en verre 2-2-2, laveuse Liqui Matic II;
pompe vacuum VP78, 5 HP; 6 retraits automatiques Milkmaster
avec griffes Harmony Plus; 28 Multi Points; thermographe Milk
Gard; 4 balances à lait Waikato 42 kg
Équipements d'étable: Soigneur à moulée Rovibec ROV3000FR,
8 compartiments avec manette Microflex PC9500, adaptateur pour
rail H Beam et pour rail rond, déchargement des 2 côtes; silo à
supplément GSI 2.1 avec vis flexible; rouleuse Agrimetral avec vis
rigide; 2 vis flexibles avec tête; réserve à grain 2 compartiments;
2 vis flexibles d'env. 21', avec moteur; silo à ensilage 16'x60'; débou-
leur Agrimetral (1999); cage taille-sabots PFB; 3 barrières à bovins
d'env. 12'. Et plusieurs articles trop longs à énumérer.

Machinerie: Presse à balles rondes JD #457, filet et corde; presse
à lance-balles NH #575 ETAT NEUF; enrobeuse Pronovost Silatube
P-6300; 3 voitures à lance-balles 6 roues, plateforme acier Roberge
8x24'; ramasseur à balles rondes Pronovost P-6800; boîte à ensilage
Dion 16', avec toit, sur wagon Dion (pneus camion); fourragère NH
#718, avec nez à foin et à maïs; rateau Kverneland Taarup #9042T
tandem trainant; faneuse JD #752, 4 toupies; faneuse rotative JD
Moco #920; monte-balles env. 80'; convoyeur env. 120'; souffleur à
ensilage NH #25; rateau JD #660

Récolte: 1000 balles de FOIN non cordées de 1re coupe; balles
rondes de FOIN en boudin: 150 de 1re coupe, 50 de 2e coupe, 200 de
3e coupe. **PAILLE:** 800 balles cordées sur wagon, 500 balles cordées
dans la grange et 30 balles 4x4 en boudin. **ENSILLAGE de maïs:**
9 portes ds silo 16'x60'

Voir photos et catalogue sur notre site www.encansbreton.com
Conditions: Comptant ou lettre de crédit bancaire.
Cantine sur les lieux! Bienvenue à tous!
ENCANTEUR BILINGUE 1400, Dublin, INVERNESS, Qc
Luc BRETON 418 453-2271
Fax : 418 453-3077 • Cell : 418 334-4366
Internet : www.encansbreton.com Courriel : info@encansbreton.com

370 ENCANS

ENCAN
LE 28 MARS 2013 À 10 H 00
Prop.de : **Mélanie, André-Anne et Denis Vallée**
3185 rang de l'Île, Nicolet, QC
dvaller@infoteck.qc.ca
819 293-5460

VENTE COMPLÈTE DU TROUPEAU LACOUÉE

**120 têtes Holstein 5EX, 34TB, 27BP, Cellules Somatiques du
Troupeau :** Mars : 91 Fev : 70 (Goldwyn, Réginald, Fever, Brawler,
Bolton etc...)

Voici l'occasion de vous procurer la génétique des plus célèbres
(plusieurs jeunes vaches fraîches vélées)
Lacoulée Lheros Anabelle EX-95, All-Can & All-Am 2008, sa sœur
propre récemment classifiée TB-86, des embryons par Sanchez de
la mère d'Anabelle et plusieurs autres membres de cette famille;
Lacoulée Clara Igniter nouvellement classifiée EX-92-2E 4e vache
adulte 2007 sera vendue avec sa génisse par Mural **Lacoulée Justine
Goldwyn TB-89,** All-Can & All-Am 2008, Champ Jr Royal & Champ.
Jr.res. Madison 2008, embryons de sa mère par Jordan, embryons
de sa sœur (Cousteau) x Bolton, aussi une Damion due en juillet x
Brawler et une Superbe 1 an été par Rosman testée Staphorsus
et les sujets de remplacement seront testés Leucose et Neospora.
Troupeau vacciné et habitué à aller dehors.

Aussi dans la vente : Réservoir à lait DeLaval New Century 1250 gals.
Avec 2 unités de refroidissement et laveuse, Pipeline DeLaval 3" en
stainless avec cruche en pyrex et réservoir à eau en stainless pour
56 vaches, Compresseur DeLaval 7.5 HP, Thermographe Milk Guard,
7 Unités de traite DeLaval avec griffes super flow avec pulvateur
60/40, 2 trayeuses DeLaval dont 1 gros modèle, 6 balances True-test
1.30kg, 5-45kg (dont 2 neuves), Trailer à animaux 7x12, silo Fort
Metal 20 ton. (2 ans) avec vis et moteur 1 HP, ainsi que la balance
du foin en balles carrées humide 5.6' 1 & 2e coupe et balance de
l'ensilage de maïs.

Catalogue et photos : www.encansboulet.com
418 241-6459

Boulet
Encans Boulet inc.
1.418.241.6459

370 ENCANS

ENCAN
**STATION DE TAUREAUX
LIMOUSIN**



**Charolais
Limousin
Simmental**
Environ 40 taureaux
Test de tendreté
Certains taureaux
qualifiés pour
Bœuf Québec

L'encan se tiendra à :
Réseau Encans Québec
5110, rue Martineau,
St-Hyacinthe
Sortie 133 de
l'autoroute 20

**Samedi, 13 avril 2013
à 13h00**
Aussi disponible sur LIVE
AUCTIONS.TV
(Vous devez vous inscrire le
plus tôt possible)

Pour information :
Diane Joly
Tél. : 450 454-6456
Claude Lavallée
Tél. : 450 464-6493
Cell : 514 754-6493
Fax : 450 464-9401

370 ENCANS

ENCAN
Mercredi 27 mars 2013
à 10 h 30

**Consignation Chez...
Machineries agricoles
P.A et L.**

Prop. **Paul-André Bruneau**
145 route 122, Saint-Guilhaume
En cas de grosse tempête,
remis au jeudi 28 mars.

Sera vendu plusieurs tracteurs,
machinerie et articles divers
dont voici une liste partielle :
Tracteur JD #2130, chargeur fron-
tal; Inter #685, 2RM, chargeur
frontal #2250 attache rapide, 3270
heures, très propres; Inter #674,
diesel, 2RM; Kubota 2150, 4RM,
loader, 25 HP; Kubota BX 1850,
4RM compact; Oliver 55 gaz;
Cockshut 20 à gaz antique.

Machinerie et divers : Fendeuse
Jacobson LF3800, 3 cylindres,
diesel; Charrue Overum 5 versoirs;
Bonne grosse voiture de grain 375
minots; Herse disques 18x18 tra-
nante; Epandeur NH #516; 2 roto-
culteurs; Remorque domper 6x10,
Miro neuve; 2 souffleurs à neige In-
ter, McKee 6 pi; Moulin faucher In-
ter; Faucheuse-conditionneuse JD
#1207; Presse Vicon petites balles
carrées; Fendeuse à bois; Bucket
sur 3 points; Filer soléil; Articles
divers trop long à énumérer.

Cette liste est sujette à changement
sans avis.
Condition : argent comptant ou
chèque avec preuve d'identification
*Visite et inscription le jour de
l'encan dès 9 H 30*

Pour plus d'information tél. :
819 396-1138 ou 450 792-6284

Marc Graveline
Encanteur
479, St-Amable
St-Barnabé Sud
cté St-Hyacinthe
Tél. : 450 792-6284
Cell. : 450 223-0762
www.marcgraveline.qc.ca

380 ENCANTEURS

MARC GRAVELINE
A votre disposition pour
vendre privéement ou par
encan : roulant de ferme,
animaux, machinerie, etc.

Contactez
Marc Graveline
Encanteur
St-Barnabé-Sud
450-792-6284
Cell : 450-223-0762
www.marcgraveline.qc.ca

380 ENCANTEURS

**Les Encans
de l'Est enr.**
Services d'encans de tous genres.
EXPÉRIENCE = ENCANS RÉUSSIIS

Bertrand Pelletier
Cell. : 418-725-9013
www.encansdelest.com

**VENTE PAR ENCAN
OU PRIVÉMENT**

Acheteur de :
+ Troupeau + Roulant + Ferme complète



Consultez-moi!
Tél. : 450 773-5660
Cell. : 450 701-5660
www.paul-hus.com
courriel : daniel@paul-hus.com

Mes CLIENTS me RECOMMANDENT
à leurs AMIS.
DANIEL PAUL-HUS
ENCANTEUR BILINGUE
635 rue Papineau,
Saint-Hyacinthe, Qc. J2S 7J5

**Les Enchères
René Houde (2011) inc.**
Vous planifiez vendre privéement
ou par encan, nous vous offrons un
service complet : évaluation et
préparation à un prix compétitif.
« Laissez mon expérience
travailler pour vous »
Tél. : 819 846-6267
Cell. : 819 820-4013
418 774-3171
www.encanshoude.com
7655, rue St-François,
Sherbrooke J1C 0V4

La Terre
DE CHEZ NOUS
SUIVEZ-NOUS SUR LE WEB
www.laterre.ca

vivre campagne
Le premier
magazine québécois
pour les amoureux
de la campagne
www.vivrealacampagne.ca
450 679-7809 • 1 877 679-7809

RAPPEL D'ENCAN
**VENTE COMPLÈTE DU TROUPEAU
VIORIS HOLSTEIN**
Vendredi 22 mars 2013
à 10 h 30
STEPHANE & JULIE VILLENEUVE, PROP.
1625 Greenlane Rd.,
Hawkesbury, Ont.
613 632-8209 ou
cell. 613 306 0024
Excellent troupeau de 115 têtes :
5EX, 25TB, 19BP, 9NC, moyenne
9777kg 3.9 % 3.2% 199 210 205.
Plusieurs sujets pour le Show et
pour de solides familles d'élevage
Catalogue et photos :
www.encansboulet.com
Boulet
Encans Boulet inc.
1.418.241.6459

ENCAN
pour
GILBERT & LISE TOUCHETTE
119 Rang St-Georges
St-Liboire, Qc J0H 1R0
MERCREDI 3 AVRIL
SERA VENDU:
ferme
ENCANTEUR BILINGUE
Tél.: 450 773-5660
635 rue Papineau
Saint-Hyacinthe (Québec) J2S 7J5
www.paul-hus.com

SOLUTIONS
du 13 mars

1	G	O	U	R	B	E	T	S	A	R		1
2	R	U	R	A	L	O	R	V	A	L	E	2
3	A	C	T	I	O	N	N	A	P	I	N	3
4	P	H	I	C	O	D	I	F	I	E	S	4
5	H	E	C	T	A	R	E	I	N	N	E	5
6	I	A	G	A	U	D	E	A	I			6
7	O	N	C	L	E	S	O	R	E	G		7
8	S	U	E	E	S	E	N	E	C	O	N	8
9	E	B	E	N	E	A	M	O	M	E		9
10	I	T	A	S	C	E	T	E				10
11	B	L	E	G	R	A	I	N	T	U		11
12	K	E	T	M	I	E	E	T	E	N		12

INTERNATIONAL

Produits québécois à FOODEX, au Japon

RICHARD SMITH
Collaboration spéciale

TCHIBA (JAPON) — « Le Japon, c'est un bon marché, hein! » s'est exclamé Claude Champagne, président de L.B. Maple Treat de Granby, l'un des 12 exposants québécois au pavillon du Canada à FOODEX. Cette foire agroalimentaire annuelle a attiré,

du 5 au 8 mars, 2 544 compagnies de 66 pays. M. Champagne en a profité pour lancer ici son sirop d'érable *single press*, chauffé une seule fois à des fins de stérilisation puis embouteillé à la ferme, ce qui donne un goût différent.

La capacité d'innover des producteurs québécois leur a permis de maintenir une clientèle fidèle dans un

marché difficile à percer, a raconté Manon Boucher, sous-ministre adjointe par intérim à la Direction générale de la transformation alimentaire et des marchés au MAPAQ. Par exemple, des produits de l'érable ont été créés à l'intention du marché japonais, pour n'être lancés au Québec que par la suite. C'est le cas, entre autres, des granules de sucre d'érable. « Ce

qui m'a frappé du marché japonais, c'est la place qu'on y réserve aux produits à valeur ajoutée et aux produits de niche, » a déclaré M^{me} Boucher.

Comme M^{me} Boucher lors de sa première visite au Japon, le directeur principal des ventes chez Citadelle a été surpris de l'ampleur de l'accueil réservé à la saveur de l'érable chez les Japonais. Jean Bernier a même vu un grand étalage réservé au *pop-corn* à l'érable! « C'est la preuve que le sirop d'érable est devenu un ingrédient normal dans l'alimentation des Japonais », croit M. Bernier.

Mais si le marché nippon est attrayant, les exportateurs québécois doivent néanmoins rester vigilants, prévient Elliott Levasseur, v.-p. chez Decacer de Saint-Nicolas. D'abord, la valeur du yen baisse, ce qui oblige déjà les acheteurs japonais à payer plus cher, juste au moment où la Régie des marchés agricoles du Québec a accordé une hausse de prix à la Fédération des producteurs acéricoles du Québec (FPAQ). Ensuite, la production des États-Unis grimpe. « Nous, nos prix augmentent, eux, leurs prix diminuent », s'inquiète M. Levasseur.

Cela dit, Sylvain Lalli, président d'Érablières des Alleghany, à Saint-Pacôme, considère que le marché du sirop d'érable au pays du Soleil-Levant est en pleine expansion. Des Japonais sont d'ailleurs venus à son kiosque s'enquérir du contenu en fructose et sucrose de ses produits. « Il va falloir se tenir à jour », a-t-il compris.

D'autres produits québécois sont aussi très demandés ici. Canards du Lac Brome vend au Japon depuis 1997, et les restaurants du quartier chinois de Yokohama qui utilisent la volaille de l'éleveur de Knowlton pour préparer leur canard de Pékin sont passés de trois à dix, a raconté le président Claude Trotter. Autre exemple, le marché conjugué des fruits secs et des noix se chiffre à plus d'un demi-milliard de dollars, et il y a beaucoup d'intérêt pour la marchandise qu'offre Basse de Laval, a assuré son directeur des ventes pour l'Asie, Jean Valois. Et quoi qu'en disent les sceptiques, la grande récolte de canneberges de l'an dernier trouve preneur. Des exposants à FOODEX sont même venus voir le directeur des ventes de Fruit d'Or de Notre-Dame-de-Lourdes, Jean-Michel Jalleo, pour lui dire « Je fais des biscuits » ou « Je fais des gâteaux ».



N'attendez pas plus longtemps Bâissez votre avenir avec le prêt Jeune agriculteur

Vous avez moins de 40 ans? Vous aimez l'agriculture? Passez à la prochaine étape grâce à un prêt pouvant aller jusqu'à 500 000 \$ pour l'achat de biens agricoles. Avec des taux variables équivalant au taux préférentiel plus 0,5 % et aucuns frais de traitement, vous pouvez passer à l'action.

www.fac.ca/pretjeuneagriculteur



Financement agricole Canada
Pour l'avenir de l'agroindustrie

Canada



164084



Nouveau look

La mise en marché de nouveaux produits de volaille prêts à manger a amené Exceldor, un leader dans l'industrie de la volaille au Québec, à revoir et à moderniser son image. La coopérative avicole a en effet procédé à une transformation majeure de sa stratégie d'affaires afin de satisfaire les attentes des consommateurs qui se tournent vers l'achat local et qui recherchent des produits de qualité à prix abordable. Son nouveau logo mise sur deux symboles : le coq et le soleil. Le roi de la basse-cour au torse bombé évoque la fierté de l'entreprise œuvrant dans le secteur de la volaille, tandis que le soleil, tel un sceau de qualité, représente son avenir rayonnant et prometteur. La queue du coq prend l'allure d'une ferme, ce qui rappelle la fraîcheur des produits québécois que commercialise l'entreprise. Le début des opérations à la nouvelle usine de surtransformation d'Exceldor, à Saint-Bruno, est imminent. Contrairement à ce qu'on a pu lire ailleurs, il n'est donc ni reporté, ni devancé.

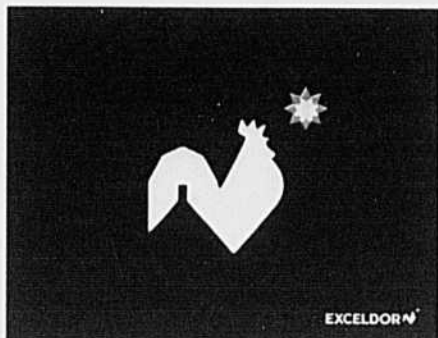

Poules de réforme

Les poules de réforme importées au Canada en 2012 ont introduit sur le marché 105 millions de kilos de viande de volaille, soit environ 10 % du marché canadien du poulet. Ces entrées dépassent le contingent tarifaire de 7,5 % prévu pour la volaille dans les accords internationaux. C'est donc dire que des produits étiquetés comme du poulet contiennent de la viande de poule de réforme. Le Canada ne veut pas instituer de ligne tarifaire pour limiter ces importations afin d'éviter tout reproche de la part des

pays négociateurs du Partenariat transpacifique, dit-on.

Olymel

Olymel a généré 47 % du chiffre d'affaires de 4,9 G\$ réalisé par La Coop fédérée en 2012. Les ventes de produits de volaille ont progressé de 29 M\$ pour atteindre 697 M\$, soit 30 % des 2,3 G\$ d'Olymel. Selon le rapport annuel, la transformation primaire de poulet a produit des résultats positifs, dépassant du double ceux de l'an dernier. Par ailleurs, le secteur du dindon a été très rentable, affichant un profit historique. Bien que positifs, les résultats de la surtransformation, eux, sont en baisse.

Poulets plus lourds

Les États-Unis ont abattu 1 million de poulets de moins en 2012 que l'année précédente. Le total est passé de 8,68 à 8,58 milliards de têtes. Mais la baisse du poids total a été moins radicale, étant donné que les poulets étaient un peu plus lourds qu'en 2011. Ils pesaient en moyenne 5,85 lb en 2012, en hausse d'une demi-livre. Si bien que le poids vivant total a atteint 50,17 milliards de livres, contre 50,39 milliards un an plus tôt.

Grippe aviaire

Aux prises avec le virus H7N3 de la grippe aviaire, le Mexique a suspendu ses exportations pour six mois afin de normaliser les prix et d'éviter des ruptures de stock sur le marché intérieur. L'épidémie de grippe aviaire observée dans 12 fermes avicoles des Industrias Bachoco, dans l'État de Guanajuato, avait contaminé plus d'un million d'oiseaux le 28 février 2013. Les autorités sanitaires se préparent à vacciner massivement les oiseaux au rythme de 210 millions de doses par mois dans neuf États afin d'éviter d'autres foyers d'éclosion. L'an dernier, 23 millions d'oiseaux ont été abattus à titre préventif afin d'éviter la propagation de la grippe aviaire hors de l'État de Jalisco.

Aide fédérale

Le gouvernement Harper a versé une aide de 265 000 \$ aux Producteurs d'œufs de la Nouvelle-Écosse pour financer deux projets qui devraient améliorer la rentabilité de leurs

élevages. Une tranche de 190 000 \$ servira à surveiller les niveaux d'acidité et les concentrations d'ions spécifiques dans les sources d'eau. L'autre tranche vise à évaluer la façon d'incorporer des compléments protéiques à la ration afin de hausser le potentiel des pondeuses.

Poulet frit aux antibiotiques

Poulet Frit Kentucky, une filiale de Yum Brands, a retranché plus de 1 000 petites fermes de son réseau d'approvisionnement en Chine afin de mieux contrôler la qualité de sa matière première. Des niveaux trop élevés d'antibiotiques ont été relevés dans les poulets en 2010 et 2011 sans que les autorités chinoises en soient avisées. Le scandale provoqué chez les consommateurs a incité les autorités à déclencher une enquête en 2012. Les ventes de PFK en Chine ont chuté de 41 % en janvier 2013. Ce pays, où PFK réalise 50 % de son chiffre d'affaires, demeure son plus important marché en dépit de cette controverse. Yum possède quelque 5 300 restaurants en Chine (surtout des PFK, mais aussi des Pizza Hut) et espère en ouvrir 700 autres en 2013.

Gestion de l'offre au Brésil

Selon l'analyste Nan-Dirk Mulder, de Rabobank, la gestion de l'offre a permis à l'industrie avicole du Brésil d'améliorer ses marges bénéficiaires. M. Mulder a fait cette déclaration dans le cadre des perspectives 2013 sur le marché mondial de la volaille. « Puisque les stocks de céréales et de soya demeurent bas, une discipline dans l'offre va constituer un outil majeur pour que l'industrie conserve ses marges. Cela a été démontré au Brésil, où des réductions dans la production ont entraîné une amélioration des marges. Des régions comme l'Afrique du Sud et l'Inde, où le marché est déséquilibré, doivent réévaluer leurs niveaux de production au cours des prochains mois. [...] Le Brésil a tiré profit d'une gestion de l'offre plus disciplinée. » Globalement, Rabobank estime que les conditions de marché devraient s'améliorer pour l'industrie de la volaille en 2013. Cette prédiction est toutefois fragile et dépendante des coûts d'alimentation et d'une gestion disciplinée de l'offre (*supply discipline*).

1000
Hier. Aujourd'hui. Demain.

**Leader en alimentation animale depuis 1913.
Des gens passionnés...**

Chez Agri-Marché, l'innovation a une place de choix dans le développement de solutions alimentaires performantes afin d'assurer le rendement optimal des élevages de nos clients producteurs. Axée sur l'excellence, notre équipe dévouée vous assure une écoute et une expertise adaptées à vos besoins.

Depuis 100 ans, notre engagement est de vous offrir un service à la hauteur de votre succès!

www.agri-marche.com

AGRI-MARCHE
Hier. Aujourd'hui. Demain...
LEADER EN ALIMENTATION ANIMALE DEPUIS 1913

LES TENDANCES DU MARCHÉ

BOVINS

Cheptel bovin : le Québec recule

Le dernier rapport sur les inventaires de bovins canadiens, tous bovins confondus (12,3 millions de bovins au 1^{er} janvier 2013), affiche une stabilité par rapport à 2012. Les réalités sont toutefois différentes aux deux coins du pays. Alors que les inventaires de l'Ouest canadien affichent une modeste croissance de 1 %, ceux de l'Est sont en baisse de 1 %.

Alors que les autres provinces canadiennes semblent vouloir augmenter leur cheptel (hausse de 6 % des génisses de boucherie gardées pour le remplacement), le Québec affiche plutôt une baisse de 4 % du nombre de génisses de boucherie gardées pour le remplacement.

Le nombre de bouvillons et de taures d'abattage

au Canada l'automne dernier, au lieu de se faire engraisser aux États-Unis.

Le Canada compte 961 000 vaches laitières. Le cheptel est relativement stable à l'échelle canadienne, sauf une légère baisse de 1 % dans l'Ouest canadien.

Les analystes du marché parlent davantage d'une stabilité de l'inventaire de bovins au Canada, avec une volonté de reconstruction du cheptel de boucherie. La diminution du cheptel de bovins de boucherie dans l'est du pays, et au Québec en particulier, demeure préoccupante.

Ann Fornasier, FPBQ

(milliers de têtes)	Canada		Ouest		Est		Ontario		Québec	
	2013	déc-13	2013	déc-13	2013	déc-13	2013	déc-13	2013	déc-13
Vaches laitières	960,6	0%	224,2	-1%	736,4	0%	318,6	0%	356,4	0%
Génisses laitières (rempl.)	472,6	1%	105,7	0%	366,9	1%	172,6	1%	165,5	1%
Vaches de boucherie	3956,2	-1%	3460,2	-1%	496	-4%	275,4	-3%	175,9	-5%
Génisses de boucherie (rempl.)	569,8	6%	507,3	6%	62,5	2%	41,3	4%	14,2	-4%
Bouvillons et taures d'abattage	2289,3	3%	1744,4	6%	544,9	-4%	407,4	-3%	106,5	-7%
Taureaux	210,4	-1%	178,4	-1%	32	-4%	18,7	-2%	10,7	-7%
Veaux	3816,1	0%	2929,8	0%	886,3	-1%	469,6	0%	355,8	-2%
Inventaire total	12275	0%	9150	1%	3125	-1%	1703,6	-1%	1185	-2%

Source : Statistique Canada

Le Canada compte un peu moins de 4 millions de vaches de boucherie, une baisse de 1 % par rapport à l'an dernier. La baisse est beaucoup plus prononcée au Québec (- 5 %) et en Ontario (- 3 %).

en inventaire est en baisse de 7 % au Québec et de 3 % en Ontario, alors qu'il est en croissance de 6 % dans l'Ouest canadien. Dans les faits, les veaux d'embouche de l'Ouest canadien sont restés davan-

PROVENDES

Prix de fermeture au 8 mars 2013

Prix de vente des céréales fourragères (\$/t.m.)

	Centres rég. Saint-Jean et Saint-Hyacinthe	Québec
Blé	302,50	305,75
Avoine	285,00	235,00
Orge	265,00	270,00
Mais n° 3	260,00	288,50
Fève de soya	550,10	542,00

Prix de vente des ingrédients à Montréal (\$/t.m.)

Son de blé	ND
Gru de blé	ND
Tourteau de soya 48 %	546,00
Tourteau de canola	ND
Luzerne désydratée	ND

Source : Section des études et de l'analyse de marché Agriculture et Agroalimentaire Canada

Bourse de Chicago (\$US/boisseau)

8 mars 2013					
	Fermeture	Variation	haut	bas	
Mais mars 13	7,04	0,21	7,09	6,89	
mai 13	6,81	0,14	6,86	6,72	
Fève de janv. 13	14,71	0,12	14,74	14,62	
soya mars 13	14,47	0,11	14,54	14,43	
Avoine mars 13	3,88	0,05	3,89	3,84	
mai 13	3,80	0,11	3,84	3,73	

Prix de vente du maïs par les producteurs à Saint-Hyacinthe au 14 mars 2013

252 \$ à 262 \$/t fab ferme

VR maïs #2 au Québec au 14 mars 2013

Livraison immédiate

Taux de change		1,0261
Contrat à terme (\$US/boisseau)	Mai	7,1650
Chatham	Chicago	
Prix à l'origine		280,10
Transport États-Unis vers Beauce		35,45
VR maïs États-Unis livré Beauce		315,55
Transport Ferme vers Saint-Hyacinthe		-15
Prix cible du maïs local		300,55
(f.a.b. ferme Saint-Hyacinthe)		346,70

Prix de vente du maïs par les producteurs pour livraison en mai à Saint-Hyacinthe au 14 mars 2013

255 \$ à 265 \$/t fab ferme

Livraison en mai

Contrat à terme	Juillet	6,9850
	Chicago	Chatham
Prix à l'origine		306,80
Transport États-Unis vers Beauce		56,90
VR maïs États-Unis livré Beauce		363,70
Transport Saint-Hyacinthe vers Beauce		-15
Prix cible du maïs local		348,70
(f.a.b. ferme Saint-Hyacinthe)		309,20

Soya

Prix en position d'exportation à Toledo (Scan/1)		551,41
Prix d'achat aux éleveurs Saint-Laurent	immédiate	541,23
Prix d'achat aux éleveurs Saint-Laurent	Recolte 2013	473,08
Prix d'achat livré à Bécancour	immédiate	---
Prix d'achat livré à Bécancour	Recolte 2013	481,25

Canola

Prix d'achat à Hamilton immédiate 668,10

Prix d'achat à Bécancour immédiate ---

Avoine

Prix avoine n° 1 et 2 à Minneapolis 305,04

Blé

VR blé fourragère de l'Ouest livré Montréal 328,00

Orge

VR orge fourragère de l'Ouest livrée Montréal 304,00

Source : FPCCQ, AAC, CBOT, WCE, Banque du Canada

Site internet de la FPCCQ : www.fpccq.qc.ca

Marchés publics de l'Ontario le 11 mars 2013

Catégorie	Nbre	Ecart de prix	(\$/100 lb)
50 lb et moins	72	147,25-190,24	174,36
50 à 64 lb	307	171,69-219,24	195,15
65 à 79 lb	435	154,08-209,83	182,73
80 à 94 lb	270	141,01-177,18	156,54
95 à 109 lb	475	143,91-156,76	150,14
110 lb et plus	552	107,75-115,06	111,06
Brebis et béliers	316	64,55-85,38	77,91

La Terre

Fondée en 1929

DE CHEZ NOUS

Avis important aux annonceurs

Les bureaux de la TCN étant fermés le **Vendredi saint** et le **lundi de Pâques**, la date et l'heure pour la réservation des espaces publicitaires et des petites annonces de l'édition du **3 avril 2013** sont fixées au **lundi 25 mars 2013 à 12 h.**

AGNEAUX

Prix en vigueur pour l'agneau lourd du Québec : 8,10 \$ kg/carcasse

Encan de Saint-Hyacinthe du 11 mars 2013

Catégorie	Nombre	Écart de prix (\$/lb)	Prix moyen
Moins de 50 lb	264	1,50-3,05	2,17
De 50 à 64 lb	763	1,50-2,55	1,94
De 65 à 79 lb	538	1,22-1,92	1,66
Total brebis	207	0,29-1,65	0,61
Total béliers	38	0,60-1,32	0,81

Source : F.P.A.M.Q

Nous vous invitons à contacter la Fédération des producteurs d'agneaux et moutons du Québec afin de recevoir, par courriel, les prix de l'encan dès qu'ils sont disponibles. Veuillez faire votre demande à info@agneauduquebec.com.

FRUITS ET LÉGUMES

Prix vendus par les grossistes à Montréal le 12 mars 2013

BETTERAVE : 4,50-9,50/25 lb, 7,90-10,00/12 x 2 lb, 17,00/12, jaune 15,00-19,50/25 lb lge
CAROTTE : 15,00-22,00/24 x 2 lb ou 10 x 5 lb, en botte 22,00/24, 2,35-3,40/10 lb, Nantaise 20,50-22,50/15 x 454 g
CHOU : rouge 15,00-15,75/20 kg, vert 12,00-15,25/20 kg
LAITUE : Boston de serre 18,50-24,75/12 sous dôme
NAVET : blanc 17,75/25 lb
OIGNON : espagnol 18,00-27,80/50 lb, jaune 15,00-23,50/24 x 2 lb, 15,00-22,50/10 x 5 lb
PANAIS : 11,25-18,00/12 x 1 lb
POIREAU : 4,50/6, 11,50-12,50/12
RUTABAGA : 18,00-21,10/50 lb, 14,00-15,00/10 x 5 lb
TOMATE : de serre : Savoura rouge 36,00-46,00/12 lb; rouge 15,50-17,00/15 lb 42, 20,00/15 lb 28; rouge sur tige 17,00-21,00/11 lb

Source : Agriculture et Agroalimentaire Canada

BOVINS

Bovins de réforme

	Lundi	Semaine
	11 mars 2013	4 mars 2013
MARCHÉ DU QUÉBEC		
Prix des bovins de réforme		
- Encans vivants	0,650	0,633

MARCHÉS CANADIENS

Ontario Est	0,667	0,649
Ontario total		0,666
Unité : \$/lb vit		

Prix du boeuf désossé

BŒUF DÉOSSÉ	Semaine	Semaine
	4 mars 2013	précédente
85 % maigre	204,83	199,63
Unité : éq. \$ CA/100 lb		Source : USDA

Veaux laitiers

	Lundi	Sem.	% vol.
	11 mars 2013	4 mars 2013	4 mars 2013
MARCHÉ DU QUÉBEC			
Volume total de veaux (têtes)	1271	2139	
ENCANS VIVANTS			
Mâles - Bons (90-120 lb)	1,74	1,69	40
Mâles - Bons (121-140 lb)	1,75	1,67	10
Mâles - Moyens (90-140 lb)	1,36	1,31	16
Divers (tous poids)	0,55	0,49	15
Femelles - Bonnes (90-120 lb)	1,57	1,52	5

MARCHÉS EXTÉRIEURS

ENCANS VIVANTS É.-U. - NY	Semaine	Semaine
	4 mars 2013	précédente
Mâles - Bons	100,38	102,73
Femelles - Bonnes	72,07	71,91
Unité : \$ CA/100 lb vit		Sources : FPBQ, Dairybea

Ligne info-prix pour les vaches de réforme et veaux laitiers (0,75 \$ par appel) 1 900 451-8328

Veaux de grain

	Semaine	Semaine
	4 mars 2013	précédente
MARCHÉ DU QUÉBEC		
ENCHÈRE ÉLECTRONIQUE		
Volume annoncé	1397	1429
Prix misé (\$/lb) (1)	2,052	2,053

(1) Unité : \$ CA/lb carcasse chaude sans peau Source : FPBQ

(2) Le prix ne tient pas compte de la gestion des surplus.

Veaux lourds de l'Ontario

	Semaine	Semaine
	4 mars 2013	précédente
MARCHÉ EXTÉRIEUR		
VENTE DIRECTE AUX ABATTOIRS DE L'ONTARIO		
Écart de prix (\$/lb)	1,56-1,65	1,69-1,92
Unité : \$ CA/lb, carcasse chaude sans peau		Source : OVA

REVUE DES MARCHÉS

Veaux de lait

	Semaine 11 mars 2013 (prévision)	Semaine 4 mars 2013	Semaine préc.
MARCHÉ DU QUÉBEC VENTES DIRECTES AUX ABATTOIRS (\$/100 lb carcasse sans peau) 333,00	331,00		
MARCHÉ DES ÉTATS-UNIS PRIX DES VEUX ABATTUS Veaux non possédés par les abattoirs	341,00	338,00	
PRIX DES NOUVEAUX CONTRATS D'ÉLEVAGE États-Unis Pour abattages futurs	338,72	336,44	
Unité : \$ CA/100 lb carcasse chaude sans peau			

Sources : USDA et FPBQ

Veaux d'embouche

Semaine du 4 mars 2013	MARCHÉ DU QUÉBEC ENCANS RÉGULIERS	ENCANS SPÉCIALISÉS	MARCHÉS EXTÉRIEURS ENCANS RÉGULIERS ET SPÉCIALISÉS EN SAISON ONTARIO	ALBERTA
Volume total de veaux	291	---	3882	38 517
Mâles - Tous les veaux*				
400-500 lb	133,15	---	148,64	165,58
500-600 lb	123,45	---	144,41	155,43
600-700 lb	118,49	---	135,79	143,67
700-800 lb	106,93	---	130,52	133,50
800-900 lb	100,63	---	131,01	126,65
Taures - Tous les veaux*				
400-500 lb	114,71	---	133,43	143,69
500-600 lb	101,81	---	126,92	136,95
600-700 lb	104,02	---	120,41	128,78
700-800 lb	97,37	---	115,51	122,81
800-900 lb	89,55	---	116,09	118,36
Unité : \$ CA/100 lb vif				

*NOTE : La moyenne de prix est calculée à partir de 85% des veaux vendus dans les strates de poids correspondantes.

Source : FPBQ, CANFAX

MARCHÉ À TERME DE CHICAGO

"Feeder Cattle"	Lundi 11 mars 2013	Lundi 4 mars 2013	Année précédente
Mars 2013	138,200	142,525	154,350
Avril 2013	141,375	144,725	156,350
Mai 2013	143,750	147,725	157,625
AOÛT 2013	150,325	154,550	159,250
Septembre 2013	152,300	156,550	159,250
Octobre 2013	153,500	157,550	159,900
Novembre 2013	154,300	158,600	160,000
Janvier 2014	155,250	158,500	158,700

Unité : \$ US/100 lb vif

Source : Chicago Mercantile Exchange, fermeture des contrats

Bouvillons d'abattage

MARCHÉ DU QUÉBEC	Semaine 4 mars 2013	Semaine précédente
BOUVILLONS ET TAURES ABATTUS	Volume	Ecart
Bouvillons et taures de toute catégorie	847	201,00-204,00
Chargements complets de bouvillons A1-A2	545	201,00-203,00
ENCHÈRE ÉLECTRONIQUE	Jeudi 7 mars 2013	Jeudi précédent
Chargements complets de bouvillons A1-A2	320	202,00-203,25

(1) Ces écarts de prix peuvent inclure des lots dont l'abattage a été retardé.

Unité : \$ CA/100 lb carc. Transport aux frais de l'abattoir.

Source : FPBQ

Ligne info prix pour les bouvillons d'abattage : 1 450 679-3882

MARCHÉS CANADIENS

VENTES DIRECTES AUX ABATTOIRS DE L'ONTARIO	Semaine 4 mars 2013	Semaine précédente
Bouvillons A1-A2	202,00-204,00	201,00-204,00
Taures A1-A2	201,00-203,00	200,00-203,00

Unité : \$ CA/100 lb carc., FAB abattoir

Source : CANFAX

VENTES DIRECTES AUX ABATTOIRS DE L'ALBERTA

Bouvillons A1-A2	189,50-190,75	191,75-193,85
Taures A1-A2	201,00-203,00	200,00-203,00

Unité : \$ CA/100 lb carc., FAB abattoir.

Poids vif moins 4 % (freinte)

Source : CANFAX

PRIX DU BOEUF EN BOÎTE - CARCASS CUTOUT

	Semaine 25 fév. 2013	Année précédente
Canada AAA	1,73	1,89
Canada AA/A	1,73	1,86

Unité : \$ CA/lb carcasse

Source : CANFAX

PRIX DES ABATS DANS L'EST DU CANADA

(estimé)	Semaine 24 sept. 2012	Semaine précédente
Bouvillons	13,10	13,10

Unité : \$ CA/100 lb

Source : CANFAX

MARCHÉ ÉTATS-UNIS

VENTES DIRECTES AUX ABATTOIRS (5 AREA DAILY)	Semaine 202,00-205,00	Semaine 202,00-203,00
Bouvillons	202,00-205,00	202,00-204,00
Taures	200,00-204,00	202,00-203,00

Unité : \$ US/100 lb carcasse

Source : USDA

MARCHÉ À TERME DE CHICAGO

"Live Cattle"	Lundi 11 mars 2013	Lundi 4 mars 2013	Année précédente
Avril 2013	128,125	130,350	126,750
Juin 2013	123,425	125,550	123,900
AOÛT 2013	124,650	125,925	126,150
Octobre 2013	128,825	130,225	131,375
Décembre 2013	129,975	131,500	132,650
Février 2014	130,900	132,400	133,000

Unité : \$ US/100 lb vif

Source : Chicago Mercantile Exchange, fermeture des contrats

Taux de change

	Semaine 4 mars 2013	Semaine précédente	Année précédente
Agriculture Canada Information sur les marchés - FPBQ : www.bovin.qc.ca	0,9713	0,9734	1,0048

CHEVRES

Vente du 11 mars 2013	Qté	\$
Chèvres	120	20,00-110,00
Boucs adultes	20	130,00-300,00
Chevreaux	75	5,00-130,00 (env. 2,00\$/lb pour les bons)

Source : Réseau Encans Québec

LAPINS

Lapins vivants livrés à l'abattoir	Prix (\$/kg)	Prix (\$/lb)
Lapins réguliers : 5,20 lb et plus (2,36 kg et plus)	3,99	1,81
Lapins payés poids carcasse : (1,25 kg et plus)	7,39	
Lapins de réforme	2,87	1,30

Source : SPLQ www.lapinquebec.qc.ca

OEUFS

Prix des oeufs. Semaine du 17 mars 2013	Producteurs Québec
A-Extra Gros	1,96 \$
A-Gros	1,96 \$
A-Moyens	1,80 \$
A-Petits	1,32 \$
A-Pee-wee	0,24 \$
B	0,50 \$
C	0,30 \$

OEUFS D'INCUBATION

Prix des oeufs d'incubation de poulet à chair (base poussin)	Québec	Ontario
	50,11 c	49,51 c

Prix de la trule de réforme aux États-Unis

Strates de poids lb vivant	\$ Can/lb vivant	Prix moyen \$ Can/kg carcasse
300 - 399	0,56	1,67
400 - 499	0,58	1,74
500 et plus	0,64	1,89

Suggestion des prix des reproducteurs du Québec (sur le P.E.G. et vendus à la ferme d'élevage).

Sujets	Indice	Prix
Truies de race pure	Base 100	500 \$
Verrats de race pure	Base 100	850 \$
Truies hybrides	contrôlées	325 \$

Source : Société des éleveurs de porcs du Québec

Tous les acheteurs se doivent d'exiger le certificat sanitaire et le certificat d'épreuve officielle du CDPQ chez leur fournisseur. Prix basé sur le poids moyen de 115 kg (poids supplémentaire, indice de classement supérieur, vaccins & transport en sus).

Prix de fermeture des contrats du SGRM de la FPPQ

Période du CLD	1 ^{er} mars 13	8 mars 13	15 mars 13	sem. précédente
Avril 2013	165,40	166,85	161,26	(5,59)
Mai 2013	181,29	182,06	175,87	(6,19)
Juin 2013	189,27	190,04	183,85	(6,19)
Juillet 2013	194,82	195,01	189,66	(5,35)
AOÛT 2013	---	191,26	186,25	(5,01)

Source : Service de gestion du risque du marché (FPPQ)

Note importante : Le prix des CLD utilise la base moyenne des 5 dernières années et inclut l'indice de classement pour chaque période de livraison.

VOLAILLES

Volailles vivantes	Prix aux producteurs au Québec
POULETS Prix en vigueur pour la période A-116 (du 24 février au 20 avril 2013)	
1,64 kg vivant et moins	1,697 \$
1,65 kg à 1,84 kg vivant	1,737 \$
1,85 kg à 2,14 kg vivant	1,697 \$
2,15 kg à 2,45 kg vivant (Prix de référence)	1,717 \$
2,46 kg à 3,00 kg vivant	1,687 \$
3,01 kg à 3,49 kg vivant	1,747 \$
3,50 kg vivant et plus	1,757 \$
Poulet végétal (Différentiel du prix de référence, plus 0,035 \$)	1,752 \$

Semaine du 18 mars 2013

DINDON À GRILLER	Produit en dindon à griller	Produit en femelle lourde
Dindon à griller mixte	1,995 \$	
FEMELLE LOURDE		
Produit en dindon à griller	1,910 \$	
Produit en femelle lourde	1,900 \$	



www.jolco.ca

ANGE-GARDIEN-DE-ROUVILLE
1 800 361.1003

SAINT-FÉLIX-DE-VALOIS
1 800 363.1767

info@jolco.ca



CHORE-TIME
LA MANGEOIRE
LIBERTY®

Maximise la visibilité et l'accès aux aliments, tout en minimisant le gaspillage. Sa grille ouverte offre un accès facile à l'alimentation pour les oiseaux de tous âges et poids.



Samuel Paquet, représentant

GRANDS GIBIERS

Prix moyens	Prix (kg)	
Sangliers	6,62 \$/kg	(vif, adulte)
Wapitis	11,00 \$/kg	(carcasse)
Cerfs rouges	11,03 \$/kg	(carcasse)
Cerfs rouges certifiés	11,57 \$/kg	(carcasse)
Bisons	9,37 \$/kg	(carcasse)

Source : FEGGQ

PORCS

Prix de pool	Québec	É.U.
Semaine se terminant le 16 mars 2013		LM-HG201
Prix moyen Porc Qualité Québec (\$/100 kg) 2013	148,91	148,91
Pool Porc Qualité Québec (\$/100 kg) 2013	148,67	
Pool Porc Qualité Québec (\$/100 lb) 2013	67,44	
Pool Nagano 2013 (\$/100 kg)	146,68	
Pool Nagano 2013 (\$/100 lb)	66,53	
Pool Dubreton SSPA BP1 2013 (\$/100 kg)	146,07	
Pool Dubreton SSPA BP1 2013 (\$/100 lb)	66,26	
Pool Dubreton SSPA BP2 2013 (\$/100 kg)	155,71	
Pool Dubreton SSPA BP2 2013 (\$/100 lb)	70,63	
Pool 2012 (\$/100 kg)	161,63	
Pool 2012 (\$/100 lb)	73,31	
Prix du porcelet à 25,5 kg	58,97	
Prime du porcelet au kilo	0,99	
Semaine précédente	Québec	É.U.
Indice de classement Porc Qualité Québec 2013	109,67	ND
Indice de classement Porc Qualité Québec 2012	109,86	ND
Total abattus 2013	141 856	2 201 000
Total abattus 2012	139 638	2 132 000
Revenu de vente 2013	164,26	ND
Revenu de vente 2012	176,99	ND

Source : FPPQ

MÂLE

Prix aux producteurs en Ontario	2,055 \$
Semaine du 11 mars 2013	
POULETS	
1,84 à 1,95 kg (prix de référence)	1,743 \$
2,65 à 3,2 kg	1,773 \$
DINDONS	
Dindon à griller	A - 1,985 \$ U - 1,895 \$
Femelle lourde	A - 1,990 \$ U - 1,880 \$
Mâle	2,035 \$

Prix fournis par : Les Éleveurs de volailles du Québec

MIEL

Prix moyen aux producteurs	En baril : 2,00 \$/livre
Crèmeux ou liquide blanc : 7,70 \$ pot de 1 kg (semi-détail)	
Crèmeux ou liquide blanc : 9,00 \$ pot de 1 kg (à la ferme)	

Source : Fédération des apiculteurs du Québec

POMMES

Prix minimum de la pomme tardive destinée à la consommation à l'état frais - récolte 2012	Décision du comité de prix du 11 mars 2013
Sunrise, Paulared, Lobo, Gingergold : 20 \$ (sac), 24 \$ (cellule) à compter du début de l'écoulement.	
Mcintosh, Spartan, Rouge délicateuse, et autres variétés tardives : 20 \$ (sac), 24 \$ (cellule) à compter du début de l'écoulement.	
20 \$ (sac), 26 \$ (cellule) à compter de l'ouverture des chambres A.C.	
Cortland, Jaune délicateuse, Gala, Empire : 20 \$ (sac), 26 \$ (cellule) à compter du début de l'écoulement et de l'ouverture des chambres A.C.	
Honeycrisp : 50 \$ (sac & cellule) à compter du début de l'écoulement et de l'ouverture des chambres A.C.	

Le prochain comité se tiendra le 10 avril prochain à 13 h par conférence téléphonique.

Prix minimum de la pomme destinée à la transformation - récolte 2012 - fab le producteur

Pommes à jus standard
Tardives : 0,0575 \$ la livre ou 2,42 \$ le minot de 42 lb à compter du 16 décembre 2012.

Pommes à sauce et pommes à jus opalescent*
Tardives : 0,19 \$ la livre ou 7,98 \$ le minot de 42 lb à compter du 1^{er} janvier 2013.

*Les transformateurs demandent que les pommes livrées dans cette catégorie ne soient pas de la pomme tombée mais de la pomme cueillie de qualité.

POMMES DE TERRE

Prix déterminés à compter du 14 février 2013	Blanche	Longue	Rouge	Jaune
Vrac 100 lb	13,75	13,75	18,15	18,15
Master 16 x 3	15,15	15,15	17,65	17,65
Master 10 x 5	14,50	14,50	17,00	17,00
Master 5 x 10	12,00	12,00	14,50	14,50
Sac 10 lb	2,25	2,25	2,75	2,75
Sac 15 lb	3,35	3,35	4,10	4,10
Sac 20 lb	ND	ND	5,45	5,45
Sac 50 lb	ND	ND	ND	ND
Sac 50 lb grosse	7,50	7,50	7,50	ND
Boîte 50 lb table	25,00	25,00	25,00	30,00
Boîte 50 lb petite	40,00	40,00	30,00	25,00

RÉGIONS

Les produits du terroir québécois à l'ère du numérique

Avec Internet, la notion de proximité prend un tout nouveau sens. L'ère du numérique réduit, voire élimine les barrières autrefois liées à la distance entre les intervenants du milieu.

CAROLINE BARRÉ
Collaboration spéciale

DRUMMONDVILLE — Elle permet également au consommateur de s'assu-

rer de la provenance des produits du terroir québécois qu'il souhaite voir dans son assiette. Pour les producteurs et les chefs cuisiniers, pour qui le temps est compté, elle peut aussi faciliter l'inter-

action. L'enjeu est de savoir comment les performances d'affaires peuvent ainsi être améliorées.

Le 26 février 2013, l'Hôtel Le Dauphin accueillait épicuriens, amateurs de produits du terroir québécois et autres acteurs dont l'activité est directement liée à leur promotion, qu'il s'agisse de producteurs, de chefs cuisiniers, de propriétaires d'un marché public, voire

des consommateurs eux-mêmes. Cette rencontre conviviale avait pour but de favoriser la commercialisation et d'augmenter la visibilité des produits du terroir du Québec auprès des différents intervenants du milieu, mais aussi de joindre et de sensibiliser un plus grand nombre de consommateurs.

Animées par Luc Gendron, cofondateur de Focus20, stratège, formateur et conférencier en affaires numériques internationales, les discussions visaient, entre autres, à définir la réalité de chacun des quatre groupes d'acteurs représentés : les *foodies*, les chefs cuisiniers, les administrateurs de marchés publics traditionnels et numériques, ainsi que les producteurs et transformateurs des produits du terroir. En dévoilant leurs attentes, mais aussi leurs irritants, ils ont permis à la cinquantaine de participants de partager leurs propres appréhensions. S'inspirant de producteurs que la vente en ligne a rapprochés des consommateurs, d'un modèle comme celui d'Amazon qui permet d'offrir des produits frais, également en ligne, sur la côte ouest américaine, ou encore de l'éclosion de divers écomarchés et distributeurs numériques, ils ont partagé leurs solutions.

L'utilisation des médias sociaux est l'une d'entre elles. À cet effet, les *foodies*, des passionnés de bonne chère et de découvertes culinaires, peuvent compléter le triangle établi entre producteurs, restaurateurs et propriétaires de marchés publics. Ils forment ainsi un lien entre les divers intervenants du milieu en partageant leurs trouvailles par l'entremise de blogues et autres réseaux sociaux. Rejoindre les consommateurs en quête de mets savoureux, apprêtés avec des produits du terroir québécois, est également chose possible, puisque les *foodies* révèlent leurs bonnes adresses en esquissant un portrait du paysage gastronomique de leur région.

Une autre mesure abordée consiste en la création d'un répertoire virtuel unique pour l'ensemble des intervenants désireux de promouvoir les produits du terroir québécois.

Par exemple, les chefs cuisiniers pourraient y indiquer les produits recherchés, ce qui inciterait les producteurs concernés à entrer en contact avec eux. En mentionnant leurs spécialités, ils rejoindraient notamment les consommateurs à la recherche d'expériences gastronomiques.



Une lutte sans répit contre les mauvaises herbes.

Halex® GT

syngenta

Grâce à son activité herbicide rémanente, Halex GT travaille fort, comme vous.

Sans relâche et durant toute la saison. Voilà comment Halex® GT lutte contre les mauvaises herbes. Avec ses trois modes d'action, Halex GT procure à votre maïs les mêmes avantages que deux applications de glyphosate, mais en un seul passage. C'est un système glyphosate qui travaille plus fort afin que vous puissiez travailler plus efficacement. Visitez SyngentaFarm.ca ou communiquez avec notre Centre des ressources pour la clientèle à 1-87-SYNGENTA (1-877-964-3682).

Toujours lire l'étiquette et s'y conformer. Halex® GT, le symbole du but, le symbole de l'alliance et le logotype Syngenta sont des marques déposées d'une compagnie du groupe Syngenta. © 2013 Syngenta.



NATHALIE KERBRAT
Présidente de la Fédération
des éleveurs de grands
gibiers du Québec

TRIBUNE

À la croisée des chemins

Lors de son assemblée générale annuelle, la Fédération des éleveurs de grands gibiers du Québec a fait le point sur la dernière année. Elle a notamment eu de nombreuses difficultés à réaliser divers projets, en raison de problèmes de communication. Nous disposons d'outils performants pour promouvoir la viande des grands gibiers du Québec. Pour réussir, il faut plus de concertation, de participation et de transparence de tous.

Nous avons aussi constaté que la Fédération est à la croisée des chemins. Compte tenu des difficultés à obtenir une participation active et nombreuse lors des séances, nous nous interrogeons sur la volonté

réelle de maintenir notre Fédération. Un rappel de l'objectif commun est nécessaire pour nos éleveurs : la commercialisation rentable de nos produits de grands gibiers d'élevage du Québec.

Des projets comme une route des grands gibiers ou l'établissement d'un coût de production nécessitent plus de connaissances de nos éleveurs. La survie du secteur passe par une plus grande concertation de toutes les productions de grands gibiers, des programmes de soutien pour le secteur et des appuis financiers solides et à long terme pour soutenir la promotion de nos produits.

Lors de l'assemblée, les éleveurs présents ont mandaté leur Fédération pour mettre en place

un comité *ad hoc* chargé de revoir la mission de l'organisation, son fonctionnement et son financement. Ce comité réunira un nombre égal d'administrateurs et de producteurs non participants dans un conseil d'administration d'un affilié, donc des idées nouvelles attendues.

Par ailleurs, la Fédération attend confirmation par le ministère de l'Agriculture du Québec de la reconduction du programme d'appui financier aux associations et regroupements de producteurs désignés. Ce programme est vital puisqu'il nous permet de réaliser l'ensemble de nos mandats. Enfin, notre Fédération restera active dans les dossiers de santé et bien-être animal dans le réseau ASAQ.

GRANDS GIBIERS

Résultats de l'AGA

Le 24 février en matinée, les éleveurs de grands gibiers du Québec se sont réunis pour parler de production spécialisée; d'abord, pour permettre à chacune des associations d'éleveurs de faire le point sur l'ensemble de leurs activités respectives; ensuite, pour discuter des défis et enjeux de la vie associative de chaque organisation et de financement. Les éleveurs de sangliers ont fait le point sur le projet de recherche appliquée *Optimisation de l'alimentation du sanglier d'élevage et caractérisation de sa croissance*; ceux du cerf rouge et du wapiti, sur leur projet de mise en marché collective et de parts de production; et ceux du bison, sur les projets de parc de finition. La présidente Nathalie Kerbrat encourage les producteurs à s'engager dans leurs associations en devenant des membres actifs.

En après-midi, toutes productions confondues, les producteurs ont dressé le bilan des activités de la fédération et donné mandat de former un comité *ad hoc* pour revoir la mission et le fonctionnement de la fédération, incluant sa représentativité. Ce comité devra remettre ses recommandations à l'AGA de 2014.

Feuillets techniques du CRAAQ

Le CRAAQ, en collaboration avec la Fédération des éleveurs de grands gibiers du Québec et divers autres

partenaires, a produit une série de 21 feuillets techniques à l'attention des éleveurs de grands gibiers. Ces feuillets décrivent chaque production et les exigences liées à chacune.

Certains éleveurs de grands gibiers ont collaboré à la rédaction et à la révision du contenu de ces feuillets. Nous invitons tous les éleveurs actuels et futurs à prendre connaissance de l'information qui s'y trouve, et ainsi à améliorer leur production et leurs pratiques. Ces feuillets sauront intéresser tant les producteurs déjà actifs que ceux qui aspirent à démarrer leur production. On peut se les procurer directement au CRAAQ.

PORCS

Rencontre avec le ministre du Commerce international

La Fédération des producteurs de porcs du Québec et les représentants de la filière ont rencontré le ministre canadien du Commerce international – et de la porte d'entrée de l'Asie-Pacifique – Ed Fast, le 25 février. Ce fut une occasion privilégiée de présenter au ministre les caractéristiques de la filière porcine québécoise, une industrie particulièrement orientée vers les exportations. Les gens de l'industrie ont fait valoir leurs préoccupations auprès du ministre en ce qui concerne l'ouverture des marchés d'exportation en Europe ou en Asie. Ed Fast a fait état des négociations en cours avec l'Union

européenne et rappelé les objectifs poursuivis par son gouvernement. La Fédération et ses partenaires ont exprimé le souhait qu'un éventuel accord de libre-échange avec l'Union européenne permette un accès réel au marché européen, exempt de barrières tarifaires et non tarifaires. Le ministre a fait preuve d'écoute et de compréhension quant aux craintes soulevées au sujet de la mise en conformité aux normes européennes. Il a assuré que tout était fait pour parvenir à un accord procurant des gains réels.

Ouverture des marchés

Ed Fast a évoqué les perspectives de croissance en Asie, en mentionnant les occasions offertes par la signature d'accords de libre-échange avec le Japon, la Corée du Sud, ou encore le Partenariat transpacifique. La Fédération a réaffirmé que l'ouverture sur les marchés d'exportation devait

se traduire par des gains réels et des revenus supplémentaires pour les producteurs. La FPPQ a pu rappeler au ministre l'importance de l'appui du gouvernement fédéral dans les programmes de sécurité du revenu et les mesures favorisant le retour à la rentabilité des entreprises porcines.

Appui à une position équilibrée

Le ministre a réitéré son appui à une position équilibrée, qui consiste à promouvoir les exportations canadiennes tout en protégeant le marché intérieur, notamment dans le secteur agricole. Les représentants de la filière ont salué les efforts du ministre pour développer les marchés d'exportation, et lui ont rappelé que le Québec exporte 65 % de sa production dans plus de 125 pays. Cela représente 47 % de la valeur des exportations à l'échelle canadienne et 9 % du commerce mondial de porc.

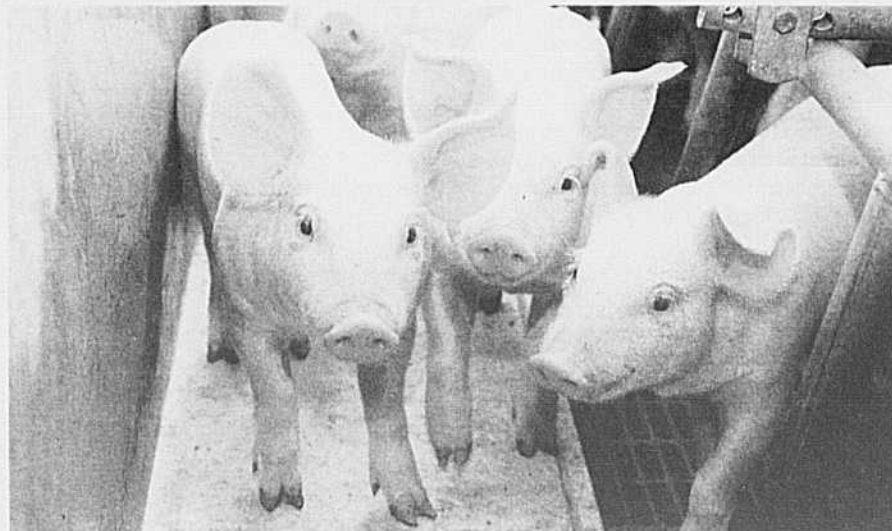



LA PAGE À PIERRE

Vous avez un petit secret à me confier discrètement, une bonne nouvelle, une photo d'un événement spécial pour votre famille... Contactez-moi, c'est gratuit!

prheaume@laterre.ca



@pierrerrheaume

450 679-0540, poste 7277 — LA PAGE À PIERRE, La Terre de chez nous, 555, boul. Roland-Therrien, bureau 100, Longueuil (Québec) J4H 3Y9

« Le succès, c'est d'aller d'échec en échec sans perdre son enthousiasme. »

— WINSTON CHURCHILL

J'ENTENDS TOUT! JE VOIS TOUT!

Martin Lamy remercie tous ceux qui ont participé de près ou de loin au succès du congrès de la FRAQ 2013, à commencer par ceux qui lui ont permis de se libérer de son travail, qui se sont occupés de ses enfants, en particulier sa conjointe **Andrée-Anne Beaulac**. Une réflexion de l'ami Martin, la semaine suivant le congrès... « Journée tranquille : vétérinaire, pose de tapis dans l'allée des taures, entretien de la RTM, arrivée d'une nouvelle raclette et visite de Valacta cet après-midi... Finalement, au congrès, j'étais en vacances ! »

Carmen Ducharme est très fière de son petit-fils **Gilles Caza**, un haltérophile de Saint-Anicet. Il a éta-



Yvan Bergeron, de Saint-Samuel, est producteur laitier. Après un accident en octobre 2011, il a dû être amputé du bras droit. Il est à l'étape du retour au travail complet, avec une prothèse. Il est à la recherche de conseils (aides financières ou autres) pour l'aider à reprendre son travail comme producteur.



Nicole Kessler et un groupe d'amis ont été à la Cabane chez Marie-Ève et en ont profité pour ramasser de l'eau d'érable : **Dominique Beauchemin**, **Philippe Manseau**, **Mathieu Manseau**, **Andréanne Maillette**, **Guillaume Maillette** et **Marie-Ève Berthiaume**.

bli un record à l'épaulé-jeté lors de la troisième journée de compétitions de la 48^e finale des Jeux du Québec à Saguenay. L'athlète a aussi remporté trois médailles d'or en moins d'une heure! À 15 ans, il met beaucoup d'efforts et d'entraînement pour cette passion. Il vise les Jeux olympiques.

De la grande visite à la Ferme Aston, de Saint-Léonard, propriété de **Gilles Gauthier**. Une soixantaine de producteurs de l'Ontario, membres de la Coop des Frontières et Agriest, sont venus discuter d'agriculture!

Pierre et Jean-François Bourdages, de Saint-Siméon-de-Bonaventure, font partie de la 7^e génération d'agriculteurs et d'agricultrices sur la terre familiale. Spécialisée dans la culture et la transformation de la fraise, l'entreprise est une halte champêtre reconnue en Gaspésie.

Luc Gagnon, de Rigaud, a été nommé administrateur chez Promutuel Vaudreuil-Soulanges.



Robert Beauregard, de Rougement, est de retour au marché de Saint-Hyacinthe.

La Coop Univert a non seulement refait son site Internet, mais celui-ci est maintenant accessible par iPhone et iPad!

La Ferme **Beaudry et Fils**, de Saint-Valérien-de-Milton, située au 1717, rang 11, ouvre ses portes le samedi 6 avril en après-midi au Cercle des jeunes ruraux de Granby.

Le CRFA du Centre-du-Québec confirme la tenue de la formation « Utilisation des pesticides en milieu agricole » le 27 mars à Drummondville. Selon Canoë, la cabane à sucre **Chez Ti-Mousse** fait partie du top 10 des cabanes à visiter au Québec ce printemps! Si vous passez à Papineauville, en Outaouais, arrêtez-y manger!

Stéphanie Beaulieu, de Lévis, est une jeune photographe de talent qui tente de se faire un nom dans ce milieu. Elle aurait dû recevoir le crédit pour les photos qui ont été publiées lors du congrès de l'As-

Bon anniversaire

- 20 mars**
Carole Gagné, *Laval*
Maryse Martineau, *Saint-Honoré*
- 21 mars**
Marie-Andrée Lussier, *Saint-Damase*
Maxime Breault, *Rawdon*
- 23 mars**
Magali Delomier, *Longueuil*
Marc-André Coulombe, *Berthierville*
- 24 mars**
Alexandre Galarneau, *Saint-Maurice*
- 25 mars**
Laurie Jacobs, *Portneuf*
Dave Saint-Pierre, *Saint-Aubert*
- 26 mars**
Karine Poulin, *Saint-Georges*



Un groupe de Semex Brésil en visite au Québec et à la Ferme Noël Maheu & fils de Sainte-Marie. Des gens passionnés et fiers!

sociation de la relève agricole de Québec. Voilà qui est fait!

André Bergeron, **Francine Pouliot** et **Roger Tremblay**, de la Société d'agriculture de la Vallée de la Châteauguay, vous invitent le 3 avril à découvrir la Montérégie avec La Cabosse d'Or, la cabane à sucre Malouin à Saint-Jean-Baptiste-de-Rouville, la Ferme « Mes Petits Caprices » à Saint-Jean-Baptiste-de-Rouville et la Ferme **Daniel Poirier** et **Sandrine Rochat** à Saint-Damase.



FRAQ 2.0! Ils ont décidé d'embarquer : **Bryan Denis**, **Simon-Pierre Filion**, **Dany Dumas**, **Christian Dumas**, **Pascal Hudon** et **Joachim Gagnon**.

Encore plus près de vous
avec ses cahiers régionaux

Fondée en 1929
La Terre
DE CHEZ NOUS



Abonnez-vous dès maintenant
1 877 679-7809

www.laterre.ca
abonnement@laterre.ca

12 cahiers couvrant votre région

C'est MAINTENANT

que vous devez commander pour 2014



SUNFLOWER

Cultivateurs
lourds
Semoirs
Équipement
à passage unique



WHITE

PLANTERS

La performance et la simplicité caractérisent les planteurs White depuis des générations.

Fiez-vous à White quand viendra le temps d'investir dans la qualité.

Visitez votre concessionnaire Massey Ferguson, distributeur White, le plus près de chez vous, pour connaître les détails de notre garantie de trois ans.

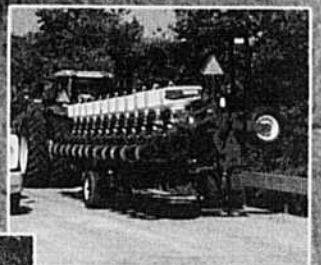

Vos concessionnaires Massey Ferguson du Québec

AMOS
Agritibi R. H. Inc.

AMQUI
Machinerie
J.N.G. Thériault Inc.

CACOUNA
Alcide Ouellet & Fils inc.

COATCOOK
Service agricole de l'Estrie

LOUISEVILLE
Machineries Nordtrac Ltée

MIRABEL
Equipements Yvon Rivard inc.

MONT-JOLI
Garage Paul-Émile Anctil Ltée

NAPIERVILLE
Hewitt Equipement Ltée

NORMANDIN
Services agricoles Normandin inc.

PARISVILLE
Groupe Symac, machinerie agricole

POULARIES
Machineries horticoles d'Abitibi inc.

ROUGEMONT
Hewitt Equipement Ltée

SABREVOIS
Equipements Guillet Inc.

SAINT-ANDRÉ AVELLIN
Machineries Nordtrac Ltée

SAINT-ANDRÉ DE KAMOURASKA
Garage N. Thiboutot Inc.

SAINT-AUGUSTIN-DE-DESMAURES (Québec)
Hewitt Equipement Ltée

SAINT-BARTHÉLEMY
Machineries Nordtrac Ltée

SAINT-BRUNO / (Lac-Saint-Jean)
G. M. D. Inc.

SAINT-CLET
Équipement Séguin & Frères Inc.

SAINT-CYPRIEN
Alcide Ouellet & Fils Inc.

SAINT-DENIS-SUR-RICHELIEU
Groupe Symac, machinerie agricole

SAINT-GEORGES DE BEAUCE
Services Bivac Inc.

SAINT-HYACINTHE
Groupe Symac, machinerie agricole

SAINT-ROCH-DE-L'ACHIGAN
Machineries Nordtrac Ltée

SAINTE-MARIE DE BEAUCE
Services Bivac Inc.

WARWICK
Champoux machineries Inc.

*Jamais
vous ne serez déçu
d'un produit*

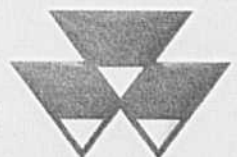

MASSEY FERGUSON®

www.masseyferguson.com

FENDT

EN ACTION

Partout, du nord au sud, de l'est à l'ouest.



Venez choisir votre modèle
dès maintenant.

Nous les avons
tous en stock.



Série 700 145 à 240 ch
Série 800 160 à 280 ch
Série 900 220 à 360 ch



La force du regroupement,

ça compte!



3520, boul. Laurier Est
Saint-Hyacinthe
1 866 615-5571
st-hyacinthe@groupe-symac.com

1192, route 265 Nord
Parisville
819 292-2000
parisville@groupe-symac.com



2354, Rte Kennedy Sud
Sainte-Marie de Beauce
418 387-3814



755, County, route 9
Plantagenet
Ontario
613 673-5129
1 888 755-3267



418.775.3500 • Mont-Joli
2440, rue Principale
Saint-Joseph-de-Lepage
Mont-Joli
418 775-3500



16, rang Saint-André
Napierville
450 245-7499
1 866 218-2422



100, rue de Rotterdam
Saint-Augustin-De-Desmaures
Québec
418 878-3000
1 800 463-6106



278, Ruisseau-des-Anges Sud
Saint-Roch-de-l'Achigan
450 588-2055
1 877 588-1055

200, Grande-Carrière
Louiseville
819 228-9494
1 888 848-4848



775, rue Melançon
Saint-Bruno
Lac Saint-Jean
418 343-2033
gmd@gmd.qc.ca

Vos concessionnaires

FENDT