

# le Courrier

Présent  
dans son milieu

# SUD

VOLUME 16

Mardi le 5 janvier 1982

NUMERO 43

Raymond Rhesuit T.V.  
 DETAILLANT  
 AUTORISE  
 PIECES ET SERVICES  
 HITACHI, QUASAR,  
 RCA, SYLVANIA,  
 TOSHIBA  
 St-Sylvère 285-2100

POSE GRATUITE  
 GARANTIE A VIE



SILENCIEUX S.M.  
 LEON PELLERIN, prop.  
 870, Lavendrye,  
 Trois-Rivières 375-0995

## St-Sylvère

### Subvention aux serres

### “Les Jardins du Coeur du Québec”

... PAGE 16

## L'U.P.A.

### SORT SES GRIFFES

... PAGE 6

## Nouvel exécutif au Godefroy



Les actionnaires du Club de Golf Godefroy se sont donnés un nouveau conseil exécutif. Dans l'ordre habituel nous reconnaissons MM. Claude Béliveau, professionnel du club, Jeannot Beauchemin, publiciste, Roger Beauchemin, directeur, Camille Bédard, gérant, Guy Hamel le nouveau président, Honoré Auger président sortant, Jean-Luc Laperrière secrétaire et Jacques Garceau, directeur et capitaine du club. N'apparaît pas sur la photo Mme Marie-Paule Beaudoin, trésorière. (Photo Jacques Desfossés).

INTERMEDIAIRE DE LA RIVE-SUD

### L'équipe d'étoiles est connue

... PAGE 40

### Une réponse à Serge Fontaine

... PAGE 3

## CLINIQUE DE VACCINATION

POUR ENFANTS A PIERREVILLE

... PAGE 2

A DAVELUYVILLE

# NOS PRIX FONDENT



# A VUE D'OEIL

VOIR  
PAGE  
14-15

# Les cliniques de vaccination pour enfants au module de services communautaire (Lac St-Pierre)



Les infirmières Hélène Ducharme à gauche et Denise Rousseau à droite entourent une cliente privilégiée, Mme Angèle Hamel de Pierreville, mère de jumeaux de 4 mois, Charles et Martin qui reçoivent leur 2<sup>e</sup> vaccination. (Photo Jacques Desfossés).

Par Jacques Genest, coordonnateur du module et Hélène Duhaime, infirmière

Il se tient mensuellement au Module de Services Communautaires des cliniques de vaccination auxquelles vous êtes invités à vous présenter avec votre enfant dès son plus bas âge, afin de lui assurer une protection contre les maladies contagieuses. La prochaine clinique aura lieu le 20 janvier 1982.

## LA COQUELUCHE, LA ROUGEOLE ET LA RUBEOLE

Certaines maladies contagieuses sont encore susceptibles d'être retrouvées dans notre entourage.

Parmi les plus sérieuses, on retrouve la coqueluche à cause des complications de broncho-pneumonie; la rougeole peut conduire à une encéphalite, et la rubéole, bien que n'ayant pas tellement de conséquences chez l'enfant porteur, présente certains risques de malformations congénitales importantes chez le fœtus, si la maladie est contractée par la femme enceinte.

### ASPECT PREVENTIF

Dès l'âge de deux mois commence une série de trois injections appelée

DCT, contre les trois maladies suivantes: diphtérie, coqueluche, tétanos et ceci avec un intervalle de deux mois entre chacune d'elle.

Un premier rappel s'avère nécessaire vers dix-huit mois, un autre à l'âge de 4-6 ans et un troisième (diphtérie-tétanos) vers 14-16 ans. Dans un même temps, on administre habituellement un vaccin Sabin contre la poliomyélite, ce vaccin étant donné par la bouche.

A l'âge de un an, l'enfant reçoit son vaccin trivalent le protégeant contre la rougeole, la rubéole et les oreillons.

### A L'ECOLE PRIMAIRE

Présentement dans nos écoles (St-Zéphirin - Pierreville - St-François-du-Lac), un programme de vaccination est sur pied en vue de compléter si nécessaire la vaccination de vos enfants. Dans le cas où un vaccin serait nécessaire vous

recevez une demande d'autorisation qu'il vous appartiendra de nous retourner.

### POUR INFORMATION

Si vous avez des doutes au sujet des vaccinations de vos enfants et

pour tout autre renseignement à ce sujet vous pouvez toujours vérifier auprès de notre Module de Services Communautaires situé au 108, rue Georges, Casier Postal 510, Pierreville, Québec J0G 1J0, tél. 514-568-3295.

### CONCOURS

## LE PLUS BEL HOMME

Carnaval de Gentilly 1981-1982

### NOMS

1. ....
2. ....
3. ....
4. ....
5. ....



**Me François Comeau, LL.B. D.D.N.**  
NOTAIRE ET CONSEILLER JURIDIQUE

### Heures de bureau:

Du lundi au vendredi: 9 hres à 17 hres  
ou soir sur rendez-vous

528, de la Station  
C.P. 489, St-Léonard d'Aston  
JOC 1MO

Bur. tél.: (819) 399-2673  
Rés. tél.: (819) 399-2520



Lundi - Mercredi - Vendredi  
(819) 399-2555

**Marie-Claude Wibaut D.C.**

DOCTEUR EN CHIROPRATIQUE  
357, Principale  
St-Léonard d'Aston

## Inglis comble tous vos désirs et même davantage.

### Le réfrigérateur Sterling

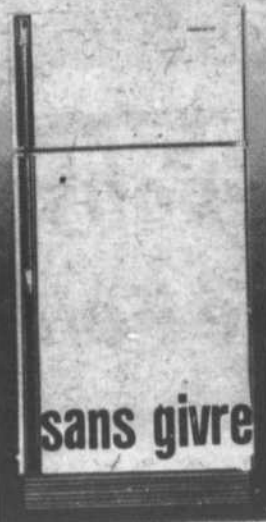

sans givre

Clayette de congélateur toute largeur avec bac à glaçons coulissant (excepté le modèle de 13.5 pi. cu.)  
Poignées à fini veiné bois de luxe et plaque décorative à la longueur  
Clayettes en porte-à-faux divisées et réglables  
Deux bacs à légumes  
Grand garde-viande en porte-à-faux  
Roulettes pour déplacement  
Garde-beurre réglable à 3 températures

### CITATION LRP 37500/LRS 37000

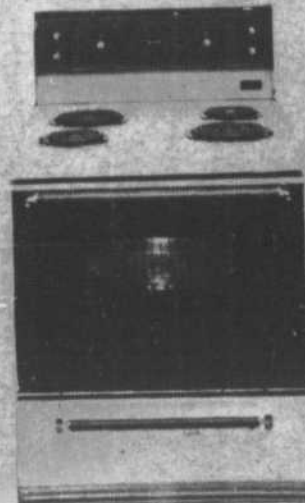

Lorsque vous choisissez la cuisinière Citation ou autonettoyante vous optez alors pour une cuisinière Inglis de distinction qui vous fournit des caractéristiques exceptionnelles, telles qu'une porte de four en verre noir à la grandeur, une horloge numérique et une lampe fluorescente de dossier, toute largeur.

A l'occasion de notre super  
**VENTE ANNUELLE**  
Profitez-en pour économiser sur nos appareils Inglis

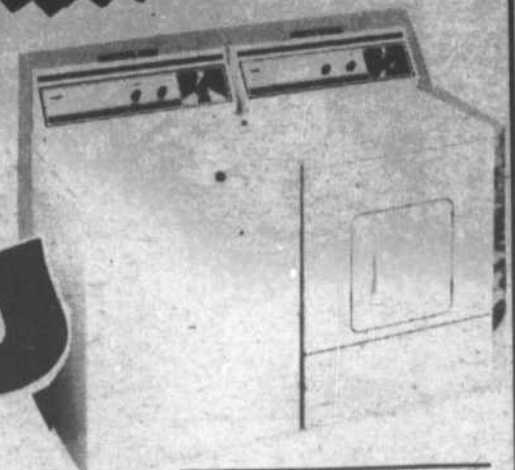

### Le lave-vaisselle Sterling

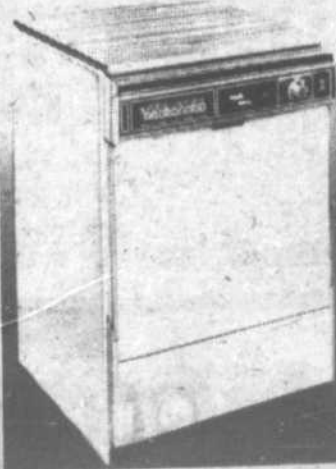

Deux vitesses  
Neuf boutons-poussoirs y compris:  
Casseroles  
Énergique normal  
Porcelaine / cristal  
Option de séchage par air  
Option de lavage à température élevée  
Deux bras gicleurs de gros format  
Panier à argenterie dans la porte  
Lampe 'Nettoyage'  
Système de filtrage à plein temps

# Inglis

et

Deux noms à retenir

MEUBLES

# BOUCHER INC

CENTRE-VILLE — NICOLET — 293-2161



J.A. BOUCHER

Le magasin qui rachète vos vieux meubles et appareils ménagers

# 132,554 \$ pour le Noël du Pauvre 1981

(J.D.) Lors de cette souscription populaire qui s'est tenue le 4 décembre dernier avec la collaboration gratuite du Poste CKTM-TV 13, une somme globale de 132,554.65 \$ a été recueillie dans tout le Centre du Québec et redistribuée à 1 920 familles en situation de besoins financiers.

La population a bien réagi aux sollicitations des organisateurs et la plupart des demandes d'aide ont pu être satisfaites. Le comité régional déplore toutefois d'avoir eu à refuser un certain nombre de dossiers puisque les fonds sont déjà épuisés.

Plusieurs promesses de

dons tardent à venir et le comité régional rappelle que vous pouvez à tout moment transmettre votre contribution à l'adresse suivante:

**NOËL DU PAUVRE**  
Case postale 141  
Trois-Rivières, Québec

Le Noël du Pauvre 1981 a connu un immense

succès grâce à la grande générosité de la population du Coeur du Québec et les efforts conjugués de huit cents bénévoles alliés à la participation de nombreux établissements et organismes.

Le comité régional remercie bien chaleureusement toute la popula-

tion du Coeur du Québec pour sa grande générosité envers ceux qui ont moins et tous les bénévoles qui, par leur engagement et leur dévouement, ont illustré de façon concrète leurs vœux de Joyeux Noël aux familles démunies.

Dans notre région, le Noël du Pauvre a re-

cueilli 26,763 \$. La région de Daveluyville a fourni 4,211\$, celle de Nicolet-Yamaska 16,000 \$ et celle de Bécancour 6,552\$. Plus de 60 bénévoles ont participé à la campagne et 235 demandes d'aide ont été logées à l'organisation du Noël du Pauvre.

## Lettre ouverte à Serge Fontaine

Monsieur,

J'ai longuement hésité à écrire cette lettre. Non pas que les propos que vous avez tenu dans le Courrier Sud du 22 décembre [journal qui transmettait d'ailleurs dans son ensemble un message d'amour et de paix, à l'occasion des Fêtes], m'aient laissé indifférent. Je me demandais simplement si cet article valait la peine qu'on s'y attarde et encore plus, méritait qu'on y réponde. Mais la blessure était là, et si j'ai finalement décidé

d'écrire cette lettre, c'était pour exprimer mon dégoût face à votre attitude.

Je trouve vos propos très injustes, car je connais l'homme qu'est Yves Beaumier et je sais qu'il ne compte ni son temps, ni ses efforts, pour le mieux être et pour défendre les intérêts de la population du comté de Nicolet ainsi que des Québécois et des Québécoises. M. Beaumier est présent dans tout le comté, comme vous ne l'avez ja-

mais été. Il a effectué une tournée de tous les conseils municipaux du comté pour connaître les problèmes et les désirs de tous. Il est à l'écoute de la population et la population est aussi à son écoute et l'apprécie de plus en plus; et je crois que c'est ce qui vous fait peur. Je suis d'ailleurs convaincue que vous savez toutes ces choses, mais... vous ne voulez l'admettre.

J'ai essayé d'écrire ces lignes avec le plus de sérénité possible, j'avoue tout de même que j'ai dû faire un effort, mais, je sais bien que le dépit, la hargne et la rancœur ne mènent jamais bien loin.

Que vous ne partagiez pas l'idéal et les idées de Yves Beaumier, soit, j'en conviens parfaitement et je le respecte. Mais derrière les idéaux, il y a l'homme et le travail qu'il accomplit honnêtement et le mieux possible compte tenu des circonstances et de la conjoncture économique actuelle.

Je vous demande donc sincèrement de respecter l'homme et aussi les électeurs qui l'ont choisi démocratiquement.

Merci,  
Francine Letendre.

## Les Hebdomadaires régionaux et Air Canada/Touram font des heureux.

Le 15 décembre dernier avait lieu au bureau de l'Association des HEBDOS RÉGIONAUX, le tirage des dix paires de billets pour Fort Lauderdale, Floride dans le cadre de la super-promotion réunissant les journaux membres participants et Air Canada/Touram.

Pas moins de 31 journaux de l'Association des Hebdomadaires Régionaux, représentant les dix régions du Québec, ont fait parvenir les nombreux coupons des consommateurs ayant participé à la promotion.

Voici donc la liste des gagnants par région bien distincte tel que mentionné dans les règlements de cette promotion.

**ABITIBI TÉMISCAMINGUE:**  
Mme Bernard Plante  
15, St-Gabriel  
Ville-Marie

**OUTAOUAIS-MONTREAL:**  
M. Richard Lafleur  
C.P. 383  
Aylmer

**DRUMMONDVILLE**  
**BOIS FRANCS**  
**RICHELIEU:**  
Mme Yvonne Provencher

1024 Daniel  
Drummondville

**CÔTE NORD:**  
Mme Hélène Gerard  
28, des Trefles  
Sept-Îles

**THETFORD MAGOG:**  
Mme Cécile Carrier  
1466, St-Alphonse Ouest  
Thetford Mines

**LAVAL LAURENTIDES:**  
M. J.E. Roberge  
2315, Jaywood  
Mascouche

**QUÉBEC, PORTNEUF & BEAUCE:**  
Mme Raymond Dube  
357, boul. Tache Est  
Montmagny

**BAS DU FLEUVE GASPÉ:**  
M. Gérard Thériault  
38, St-Laurent Est  
Rimouski

**SAGUENAY LAC ST-JEAN:**  
Mme Louise Perron  
942, Route 169  
St-Félicien

**MAURICIE LANAUDIÈRE:**  
Mme Olivette Dubord  
2141 Route 1  
Nicolet

L'Association des HEBDOS RÉGIONAUX, Air Canada/Touram et les Journaux participants s'unissent pour féliciter les gagnants de chacune des régions et remercient tous les marchands locaux qui choisissent de s'associer à cette super-promotion de novembre dernier.

### LES HEBDOS RÉGIONAUX



Monsieur Georges Thériault, directeur général, district de Québec, pour Air Canada, procédait au tirage des dix gagnants d'une paire de billets pour Fort Lauderdale. Il est ici entouré de Messieurs Jean Longval, directeur général de l'Association des Hebdomadaires Régionaux; Claude Viens, président de cette même association et Michel Matteau, président de la Semaine Nationale de la presse hebdomadaire régionale.

## NOS PAGES D'ALIMENTATION



SERVI-PLUS .....	P. 5
NORMANDIE .....	P. 8
METRO .....	PP. 12, 13
RICHELIEU .....	PP. 18, 19
GEM .....	P. 34
PROVIGO .....	PP. 36, 37
PROVIBEC .....	P. 41
JOVI .....	P. 47
CASINO .....	PP. 44, 48

**le courrier**  
SUD

3255, Marie-Victorin, Nicolet, 293-4551

Editeur  
Les Editions du Lac St-Pierre Inc.  
Président  
Léo Tourigny  
Directeur général  
Jean Blanchette

Directeur de l'information  
Jacques Desfossez  
Responsable des sports  
Jean Bouchard  
Directeur de la publicité  
Jean Blanchette

Conseillers publicitaires  
Paul Blanchette  
Daniel Dubuc  
André Lamire  
Représentant local à Montréal  
Jacques Grinsell, 321-8524

Directeur de la production  
Gilles Brault

Imprimé par Le Journal de Québec  
Une division du Groupe Québecor Inc.

ABONNEMENT Canada: \$25 (1an) Extérieur: \$30 (1an) La copie: 50

OFFICE DE LA  
DISTRIBUTION CERTIFIÉE  
**ODC**  
UNION CANADIENNE DE LA DISTRIBUTION  
DE LA PRESSE FRANCOPHONE



LES HEBDOS RÉGIONAUX  
ASSOCIATION DES ÉDITEURS  
DE LA PRESSE HEBDOMADAIRE  
RÉGIONALE FRANCOPHONE

Courrier de la deuxième classe, no. d'enregistrement: 1443  
Dépot légal bibliothèque nationale du Québec

Le journal ne se tient pas responsable des articles d'opinion signés.  
Tous droits réservés sur la reproduction des annonces et des nouvelles.

**Blondin**  
PHARMACIEN

170, St-Jean Baptiste, Nicolet, 293-6111

Heures d'ouverture:  
lundi au vendredi: 9h00 à 21h00  
samedi: 9h00 à 17h00  
**OUVERT LE DIMANCHE: 10h00 à midi  
17h00 à 18h00**

## Subventions à Odanak et Marine Industrie

(J.D.) Le député de Richelieu au fédéral, M. Jean-Louis Leduc, vient d'annoncer que le Secrétariat d'Etat a accordé une subvention de 1,000\$ à la Société Historique

d'Odanak dans le cadre de son programme de subventions aux citoyens autochtones.

Le projet de la Société Historique d'Odanak a pour but d'opérer un musée ethnographique et de faire connaître la culture ancestrale et contemporaine des Abénakis.

De plus, le député annonce que Marine Industrie a obtenu deux contrats pour le compte du ministère de la Dé-

fense Nationale. Le premier est au montant de 98,573\$ et consistera en une enquête sur les endroits métalliques. Le second contrat a une valeur de 90,605\$ et il s'agira de la marinisation de laminés structuraux aérospaciaux légers. Ces contrats sont accordés par le ministère des Approvisionnements et Services du Canada suite à des appels d'offres auprès de compagnies canadiennes.

### LES AFEAS...

de Daveluyville, pour une, tiendra sa prochaine réunion le 19 janvier 82 à 20h00... A Notre-Dame du Bon Conseil Mme Micheline Germain Saucier se présente candidate au cours d'art oratoire qui se tiendra le 30 janvier et qui est organisé par les Chevaliers de Colomb. Les familles intéressées à avoir des gardiennes doivent communiquer avec Mme Colette Duracher au 336-3055.

### MARGUILLIERS A ST-GREGOIRE

Pour succéder aux marguilliers Marthe Bourque et Thérèse Rheault, Mmes Georgette Désilets et Micheline Blondin ont été élues. Le conseil se compose en plus de Mme Florian Côté, M. Hermann Tourigny, M. Bruno Fréchette et M. Jérôme Leblanc.

### L'AGE D'OR...

... de Précieux-Sang organise une soirée dansante le 9 janvier à l'école Bouton d'Or et invite tous les gens de la paroisse et des alentours.... A St-Pierre les Becquets, le club organise une soirée dansante avec orchestre qui aura lieu à l'école primaire vendredi le 8 janvier à 20.00 heures. Prix d'entrée 2.50\$.... A Pierreville la direction du club invite tous les membres et amis à une grande soirée dansante qui aura lieu vendredi le 8 janvier à la salle de l'école Maurault à 20.00 heures avec l'orchestre "Les Etoiles Bleues".

### MONIQUE MERCIER AU CENTRE D'EXPOSITION DRUMMOND

L'artiste bien connue Monique Mercier, originaire de Nicolet, expose deux suites de lithographies au Centre d'exposition Drummond du 10 au 31 janvier 1982. L'oeuvre lithographique majeure que présente l'artiste dans la présente exposition est une suite de lithographie en noir et blanc de grande qualité qui accompagne une suite de poèmes de Gilles Vigneault.



30 séances de 30 minutes de bronzage sur des lits d'eau

SEULEMENT \$90. (sans transpiration)  
Inscription du 4 janvier au 15 janvier 1982

**SALON BRONZE VITE**

Carrefour Trois-Rivières Ouest

374-5411



### Les petites nouvelles

par JACQUES DESFOSSES

### CERCLE D'ART DE GENTILLY

Une assemblée générale se tiendra au local du Cercle d'Art, au sous-sol du foyer des personnes âgées (derrière la station service Texaco) le 6 janvier 82 à 19h30. Lors de cette assemblée, le Cercle prendra les inscriptions des cours de poterie, peinture et d'émaux sur cuivre, pour l'année qui débute.

DEBUTANT  
LUNDI LE 4 JANVIER  
A 1:00 HRE P.M.



SPECIAL GILETS  
à \$10.00

**SUPER VENTE**

LIQUIDATION  
DE MARCHANDISE D'HIVER

SE TERMINANT  
LE 3 JANVIER

SPECIAL  
JEANS

1/2 PRIX



Profitez des escomptes de  
**50% à 75%**

sur TOUTE marchandise d'hiver  
C'est un rendez-vous à la Boutique Galaxie

Confection pour dames

2095, boul. Beaucour

BOUTIQUE GALAXIE

298-2341

GENTILLY



# SERVI

### MARCHE NADEAU

199, Lamarche  
Nicolet  
293-2111

### DAVELUYVILLE

Gérald Fréchette  
(276, rue Principale)  
367-2352

### FORTIERVILLE

Bélanger & Meunier Enr.  
(205, Principale) 287 4544

### GENTILLY

Alimentation Pelletier  
(2195, boul. Bécancour)  
289-2075

### MANSEAU

Raymond Minot  
356-2265

### NICOLET

Marché Allard  
(194, Plessis) 293-5501

### PARISVILLE

Jean-Paul Lavallière  
292-2444

### PIERREVILLE

Épicerie Traversy Enr.  
(104, Thibeau) 568-3515

### ST-CYRILLE

Marché L.P. Tardif  
(15, rue St-Laurent)  
397-2284

### ST-GREGOIRE

Marché Réal Bergeron  
(4825, Port-Royal) 233-2368

### ST-GUILLAUME

J.T. Arpin Enr.  
396-2113

### STE-ANGELE DE LAVAL

Les coupes de viande  
Elle Inc.  
14625 boul. Bécancour  
222-5881

### STE-MONIQUE

Denis Rousseau  
(Rue Principale) 289-2844

### STE-SOPHIE DE LEVRARD

Marché P.E. Trottier  
(177, St-Antoine) 289-5969

### ST-WENCESLAS

Henri Désaulniers  
(1100, rue Hébert) 224-7587



# Le plus près de la famille

# Servi-aubaines

Prix en vigueur jusqu'au 9 janvier 1982  
Nous nous réservons le droit de limiter les quantités et de corriger les prix incorrects résultants d'une erreur d'impression

### PRODUITS SURGELES

PIZZA CROUSTI TENDRE  
**McCAIN** 1.89  
de luxe toute garnie, 17 oz

CHOUX DE BRUXELLES  
**McCAIN** 1.49  
cello 900 g

POISSON DES CHENAUX .33 lb .73 kg

JUS DE TOMATES CHOIX  
**AYLMER** .89  
bte 48 oz



PAPIER ESSUIE-TOUT  
**KLEENEX** 1.19  
Boutique, pqt 2 rouleaux



### FRUITS ET LEGUMES

**ORANGES** .99 douz  
Sunkist Navel, Californie  
grosseur 138

**PAMPLEMOUSSES** 6/.89  
blancs juteux, Floride, gr. 48

**CAROTTES** .85  
du Québec, Canada no 1  
cello 5 lb

**CHOU** .13 lb .29 kg  
Québec Canada no 1  
**SERVI frais**

BEURRE D'ARACHIDES  
**YORK** 3.39  
crèmeux, pot 1 kg



RAGOUT BOUL. ET BOUL. & PATATES  
**CORDON BLEU** 1.99  
bte 29 oz



FROMAGE CHEEZ WHIZ  
**KRAFT** 2.19  
rég., pot 500 g



DETERSIF **BOLD** 3.29  
bte 6 litres



FROMAGE **MOZARELLA** 1.09  
KRAFT  
pqt 6 oz



SERVIETTES-FEMININES **STAYFREE** 1.09  
maxi, bte 10's

KETCHUP **HEINZ** 1.69  
bte 32 oz

SAUCE A SALADE MIRACLE WHIP **KRAFT** .99  
jarre 500 ml

CORDIAL AU BOEUF **BOVRIL** 3.79  
bte 450 ml

FEVES AU LARD BRUNES **LIBBY** .79  
bte 19 oz

JAMBON PICNIC **MAPLE LEAF** 2.79  
bte 1 lb

JUS DE PAMPLEMOUSSE NON SUCRÉ **KRAFT** 1.59  
jarre 64 oz

PETITES CREVETTES **PRESIDENT** 1.99  
bte 4 1/4 oz

LAIT EVAPORE **CARNATION** .59  
bte 385 ml

FEVES GERMEES **MONTREAL** .79  
bte 28 oz

SIROP DE TABLE **HABITANT** 1.69  
bte 750 ml

### VIANDES

**ROTI DE PORC** 1.19 lb  
bout des côtes, 2 à 3 lb

**ROTI DE PORC** 2.62 kg  
bout du filet, 2 1/2 à 3 1/2 lb

**COTELETTES DE PORC** 1.59 lb 3.50 kg

**FOIE DE PORC** .49 lb 1.08 kg

\* Coupe provenant de boeuf estampillé Canada catégorie A  
**BIFTECK DE RONDE** 3.29 lb 7.25 kg  
attendri

**JAMBON CUIT** 2.59 lb 5.70 kg  
extra maigre Hygrade

**BOLOGNE** 1.09 lb 2.40 kg  
Hygrade

**SAUCISSE** 1.39 lb 3.06 kg  
porc & boeuf Régal

**JAMBON MIGNON** 2.79 lb 6.15 kg  
Hygrade

**JAMBON TRANCHE** 1.49  
Maple Leaf, 175 g

**SERVI tendre**

Les viandes fraîches sont disponibles uniquement dans les magasins qui présentent un département complet de charcuterie

# On fait *quasiment* partie de la famille

commentaire

de  
Jean-Pierre Bélisle



commentaire

de  
André Bendwell



## L'UPA sort ses griffes

Il fallait s'y attendre. Après une ère de conciliation qui fut, il faut bien l'avouer, positive pour les agriculteurs du Québec, voilà que le style d'action de l'UPA se métamorphose substantiellement.

En effet, l'élection de M. Jacques Proulx, à la présidence de l'Union, vient confirmer sans l'ombre d'un doute ce que plusieurs observateurs de la scène agricole soupçonnaient depuis quelques mois: l'UPA sera dorénavant très agressive dans ses gestes pour défendre l'intérêt des producteurs québécois.

On se souviendra d'ailleurs que la Fédération de l'UPA se Sherbrooke, dont M. Proulx était jusqu'à dernièrement président, a posé un vote de blâme à l'égard de M. Jean Garon lors de son congrès régional. Ce geste, qu'on pourrait difficilement qualifier de symbolique, décrit particulièrement bien le sentiment des producteurs vis-à-vis des politiques agricoles actuelles. Par ailleurs, le temps n'est effectivement plus à la rigolade, car le vase a débordé depuis long-

temps dans le milieu agricole et les producteurs eux-mêmes n'ont vraiment plus le goût de plier l'échine devant quelque gouvernement que ce soit.

Il ne faudra donc pas se surprendre si d'ici les prochains mois on assiste à des manifestations et des déclarations fort éloquentes sur la situation des agriculteurs du Québec. Le dernier congrès de l'UPA lui-même laissait planer un comportement agressif de la part des centaines de délégués et déjà quelques manifestations furent organisées à travers le Québec pour forcer notamment les abat-

Après tout, le nouveau style d'action de l'UPA ne serait-il pas l'expression d'un malaise profond qui assaille la société en général et qui se répercute inévitablement sur l'un des secteurs économiques laissé pour compte par cette même société!

A vous de juger!

En matière d'aménagement du territoire et d'urbanisme, que faut-il attendre de cette nouvelle année qui commence?

### LES MRC

Les Municipalités Régionales de Comté feront la manchette. L'année 1982 sera une année mémorable, car le délai associé au commencement des travaux d'élaboration des schémas d'aménagement se termine à la fin de l'année. A cette échéance, il faut que toutes les MRC soient créées et qu'une résolution soit passée pour entreprendre un schéma.

L'année 1982 marquera l'institutionnalisation du renouvellement des conseils de comté. Bien qu'une époque se terminera, remplie sûrement d'un peu de nostalgie, les yeux seront rivés vers de nouveaux défis à la hauteur du progrès de la fin du XX<sup>e</sup> siècle.

En pratique, les événements accompagnant le début de fonctionnement des MRC seront corsés. D'une part, toute innovation, (dans les idées, les actions et les lois) tarde à se diffuser efficacement. Cette si-

tuation vaudra pour les acteurs locaux (municipalités) et pour les acteurs nationaux (organismes gouvernementaux). Un peu de confusion est donc prévisible.

D'autre part, la résolution pour entreprendre un schéma d'aménagement et les discussions, qui s'étendront sur plusieurs mois ou quelques années, comporteront des impacts importants à court terme et impliqueront une profonde réflexion sur l'avenir de la collectivité régionale.

### QUELQUES AMENDEMENTS A LA LOI

La loi 125 subira peut-être certains amendements. Rien n'est évidemment officiel à cette date, mais il semble qu'un mouvement en ce sens soit prévisible. Les amendements éventuels ne toucheraient pas le contenu fondamental de la loi, mais des points mineurs qui auraient pour effet d'assouplir certaines dispositions de son application.

Il serait souhaitable que les délais associés à certaines procédures soient raccourcis afin d'arriver plus rapidement à des résultats concrets, à la satisfaction de toutes les parties impliquées. Une plus grande prise en considération de la situation des municipalités rurales seraient aussi importante.

Un nouveau règlement, pas nécessairement lié directement à la loi 125, est susceptible d'apparaître afin d'officialiser des normes implicites à

des subventions gouvernementales ou à d'autres règlements. Il s'agit des normes de di-

mensions de lots: 16 144, 32 289 et 43 053 pieds carrés.

### EN CONCLUSION

L'année 1982 sera donc le théâtre d'événements qu'il faudra suivre avec intérêt.

## SOUFFLEUR À NEIGE



**SUPER SPECIAL**  
sur tous nos souffleurs en magasin

### CARACTERISTIQUES:

Ventilateur à 4 palettes.  
Base de la chute conçue de façon à ne pas bloquer sous l'effet de la neige.  
Grande vis-sans-fin permettant au souffleur de pénétrer facilement dans les bancs de neige.

Modèles assortis  
6 1/2 pieds  
7 pieds  
8 1/2 pieds

### ESCOMPTE SPECIAL

de \$1000. sur tracteur neuf Renault (quantité limitée)

## COOPERATIVE AGRICOLE DU LAC ST-PIERRE

### VENTE ET SERVICE

Pompe à essence SONIC COOP



**HESSTON**



**RENAULT**



700 PANET, NICOLET JOG 1E0 (819) 293-4483

### SOIREE DE DIVERSIFICATION DE REVENU CHEZ JEAN-LOUIS BELLEFEUILLE

ST-SYLVERE, CTE NICOLET

SPECIALEMENT INVITE CEUX QUI S'INTERESSE AU MARKETING  
CONFERENCIER: ANDRE BLANCHARD

MARDI LE 12 JANVIER 1982

POUR RESERVATION: 285-2981  
PLACES LIMITEES.

VENTE

# Janvier

DE BEAUX MEUBLES  
A DES PRIX DE VENTE  
ALLANT JUSQU'A

## 50%

DE RABAIS

AUX AMEUBLEMENTS DU PORT

LIVRAISON IMMEDIATE - FERME LE LUNDI

3350, VICTORIN - Nicolet 293-4579

# Hommage aux "Nouveaux Horizons" à Daveluyville



BUREAU DE DIRECTION DES "NOUVEAUX HORIZONS"

De gauche à droite: Rosaire Lamothe, Roger Bergeron, Armidas Crochetière, Mme Laurette Lamothe, secrétaire, Mme Priscille Rheault, Paul-Emile Allard (président), Wilfrid Demers (vice-président) et Rosaire Michel. (Photo Clément Gagnon).

Par Laurette Gosselin

Le 18 décembre avait lieu à la salle de l'Age d'or de Daveluyville une magnifique messe de minuit chantée par les membres de la Garde paroissiale et leurs épouses. M. le curé Monfette était l'officiant; la messe fut entendue avec recueillement et piété, mêlée de doux chants qu'on aurait cru venant du ciel. Après une courte intermission, on distribua quelques cadeaux à M. le curé, Mme Laurette Lamothe, Mme Laurette Gosselin. On présenta un bouquet de fleurs à Mme Berthe Ouelette qui célébrait son anniversaire. La soirée se continua avec la danse et quelques belles chansons d'autrefois qui rappelaient à chacun de bien doux souvenirs. Bravo pour nos gardes et grand merci.

Vers la fin de la soirée, nous avons eu la visite de notre député qui venait nous porter un chèque pour les Nouveaux Horizons. Il fut accueilli avec joie par toute l'assemblée. A-

près la remise du chèque, il a bien voulu passer quelque temps avec nous et il a même accepté de faire quelques pas de danse avec les danseurs du set carré.

Après la danse, on se dirigea vers un magnifique buffet appâté par les Dames du comité culinaire. Tous ont goûté avec plaisir des mets délicieux et si bien préparés. La soirée se termina avec regret et tous étaient très heureux d'avoir passé une aussi agréable soirée.

Bravo à tous ceux qui ont mis la main et ont prêté leur concours à faire de cette veillée un beau succès car la salle était remplie et tous étaient satisfaits et heureux de leur soirée.

Merci à tous, ce n'est qu'un Au revoir.

près quelques mots de bienvenue et de remerciement, M. Jean-Guy Dubois a remis à M. Paul-Emile Allard un chèque de 4,134.00\$. A-

## Sa formation en fait un praticien indispensable



Les Becquets  
a maintenant  
son docteur  
en chiropratique

LOUISE BERUBE-HAMEL

diplômée du Collège de Chiropratique Palmer  
Davenport, Iowa, U.S.A.

Quatre années et demie d'études après un D.E.C., option Sciences de la Santé, font d'elle un Docteur en Chiropratique (D.C.). Elle a fait ses études dans les domaines les plus avancés des sciences: anatomie, bactériologie, pathologie, physiologie, biochimie, pédiatrie, diagnostic, manipulation vertébrale. Elle a également étudié la radiologie ainsi que la nutrition.

Détentrice d'un diplôme de radiologie diagnostique chiropratique, elle a réussi avec succès les examens de compétence préparés par l'Office des Professions à l'Université de Montréal devenant par le fait même éligible à un permis d'exercice émis par l'Ordre des Chiropraticiens du Québec. Elle siège au conseil administratif de l'ordre des Chiropraticiens du Québec.

## Que fait le chiropraticien?

Le chiropraticien sait que le système nerveux contrôle et coordonne tous les systèmes et toutes les fonctions vitales de l'organisme. Il base sa thérapeutique sur le principe que la maladie est souvent causée par une interférence au système nerveux. Un nerf pincé, irrité ou traumatisé rend l'organisme moins résistant à la maladie. Comme le réseau nerveux sort de la colonne vertébrale en passant entre ses 24 vertèbres, il est donc logique de concevoir qu'une vertèbre désalignée peut pincer, irriter ou déranger de quelque façon le fonctionnement normal d'un nerf qui dessert une région bien précise du corps. Cette partie du corps ne reçoit plus son plein potentiel d'énergie nerveuse et devient donc moins résistante à la maladie ou aux désordres fonctionnels. Le chiropraticien fait une correction vertébrale nécessaire pour rendre aux vertèbres leur intégrité fonctionnelle normale et restaurer ainsi le fonctionnement harmonieux du système nerveux.

## Est-ce que votre cas relève de la chiropratique?

Si oui, seul un chiropraticien peut vous aider.

CLINIQUE CHIROPATIQUE  
LOUISE BERUBE-HAMEL

352, rue Marie-Victorin, St-Pierre Les Becquets  
Cté Lotbinière  
Tél.: (819) 263-2546



M. Sylva Bergeron  
président et fondateur

## METHODE SYLVA BERGERON

(Un art de vivre..... avec soi et les autres)

Session en "RELATIONS HUMAINES"

### Vous...qui...

- ...Manquez de confiance en vous
- ...Manquez de courage, d'enthousiasme
- ...Subissez votre travail, refusez les promotions
- ...Etes (supposément) né pour un petit pain
- ...Endurez votre vie plutôt que de la vivre
- ...Souffrez de timidité, de gêne
- ...Craignez de faire rire de vous, de vous affirmer
- ...Notez un certain vide dans votre vie
- ...Etes incompris, manquez d'amis, etc...etc...

Notre méthode est faite sur mesure pour vous...

De plus, nos conditions sont à la portée de toutes les bourses:

**Vous payez \$9.00 par rencontre pendant 10 semaines.**

UNE SESSION COMPREND  
12 RENCONTRES.

- ✓ Une démonstration "Gratuite"
- ✓ Dix (10) rencontres régulières (une par semaine)
- ✓ Une journée "Graduation" spéciale et gratuite.

Sans obligation de votre part, venez prendre connaissance de notre méthode



RAYMOND MARTEL  
ANIMATEUR

## DEMONSTRATION GRATUITE Salle paroissiale de Gentilly

1930, Boul. Bécancour, Gentilly  
JEUDI 7 JANVIER 19H30

Si impossible le 7 janvier, rendez-vous le 14 janvier sans obligation

Institut de Culture Personnelle du Québec Inc.

Fondé en 1959



DIRECTEUR: Yvon Bergeron, Bureau: 2875, Foliott, Laval, H7E 2L5  
L'Institut obtient un permis de culture personnelle du ministère de l'Éducation No 389507  
Ses activités actuelles à présenter la méthode Sylva Bergeron, en relations humaines  
N.B. Une attention d'études de culture personnelle vous est remise à la fin de la session



L'APPORT

PORTATIVE  
ELECTRIQUE  
OLYMPIA



NOUS L'AVONS

GASTON BÉDARD  
INC

1636 RUE ROMAINE  
TROIS-RIVIÈRES QUÉ

TEL: 379-9191

## Rapport annuel 1980-1981 du Ministère des Transports du Québec

Le ministre des Transports du Québec, monsieur Michel Clair, vient de rendre public le rapport annuel du ministère des Transports pour l'année financière 1980-1981.

Le présent rapport fait état des choix budgétaires reflétant les préoccupations du ministère. Mentionnons, comparativement au budget 1979-1980:

- une augmentation de 146% dans le domaine du transport aérien et 53% dans celui du transport maritime;

- une hausse de 26% en matière de transport terrestre, ce qui comprend le transport en commun et le transport adapté aux personnes handicapées;

- une augmentation de 12% en ce qui a trait au transport des écoliers;

- une baisse de 5% de la construction du réseau routier, mais

- une hausse de 4% dans la conservation du réseau routier.

En outre, il est mis en relief dans cet ouvrage que le ministère des Transports du Québec est le second employeur du gouvernement avec 11 023 personnes-année. Le budget qui lui était alloué était de l'ordre de 1,287,800,000 \$, ce qui le classait au troisième rang parmi les ministères québécois.

En somme, ce rapport fait le bilan des politiques du ministère, non seulement à l'égard du secteur qui lui a été traditionnellement dévolu, le transport routier, mais également au niveau des ses politiques de transports maritime, ferroviaire et aérien.

Ce rapport témoigne notamment d'une approche socio-économique du transport, particulièrement en ce qui a trait à la sécurité routière, au transport en commun, au transport adapté aux personnes handicapées et aux liaisons avec les groupements isolés.

Les viandes fraîches sont disponibles uniquement dans les magasins qui opèrent un département complet de charcuterie.



Prix en vigueur jusqu'au 9 janvier 1982

### viandes

## POULET

3 à 4 lb, C.O.V., cat. Utilité

**.99** lb  
**2.18** kg

### CUISSES DE POULET

bte 2 lb

**1.39** lb **3.06** kg

### SAUCISSE FUMÉE HYGRADE

pqt 1 lb

**1.69**

### JAMBON PICNIC

déossé, semi cuit

**2.69** lb **5.93** kg

### SAUCISSE AU PORC LA BELLE FERMIERE

500 g

**2.29**

### JAMBON CUIT LA BELLE FERMIERE

175 g

**1.79**

### surgeles

### JUS D'ORANGE

## McCain

bte 16 oz

**1.39**

### POISSON DES CHENAUX

**.33** lb **.73** kg



### JUS DE TOMATES

## AYLMER

chx, bte 19 oz

**2/ .89**



### PAPIER

### HYGIENIQUE

## VELOUR

blanc, pqt 4 rouleaux

**1.35**

### fruits et légumes

## POMMES

McIntosh  
Canada de fantaisie  
cello 3 lb

**1.39**

### CLEMENTINES

importées du Maroc  
grosneur 210

**.69** lb **1.52** kg

### OIGNONS

du Québec  
Canada no 1, cello 2 lb

**.39**



### CHAMPIGNONS MORCEAUX

## SLACK

bte 10 oz

**.79**

### PETITS GHERKINS

### SUCRES

## GRAD

pot 375 ml

**1.45**

### CEREALES ALPHABITS

### POST

bte 450 g

**1.65**

### SOUPE AUX POIS OU LEGUMES

### HABITANT

bte 28 oz

**.79**

### FROMAGE TRANCHE INDIVIDUEL

### KRAFT

(32 tranches), pqt 1 kg

**2.29**

### BEURRE D'ARACHIDES

### KRAFT

crèmeux ou croquant

jarre 375 g

**1.45**

### FEVES AU LARD

### CLARK

sauce tomates, bte 28 oz

**1.15**

### PAIN DE VIANDE

### KLIK

bte 12 oz

**1.49**

### SERVIETTES FEMININES

### LIBERTE NOUVELLE

maxi, bte 30's

**2.99**

### JAMBON MIDGET

### MAPLE LEAF

bte 1 1/2 lb

**3.95**

### CONFITURES FRAISES OU FRAMBOISES

### LA MAISONNEE

### KRAFT

pectin, jarre 500 ml

**1.45**

### JUS D'ORANGE SUCRE OU NON SUCRE

### LIBBY

cont. 6 X 6 oz

**1.69**

### SHAMPOING BEBE

### JOHNSON

btle 225 ml

**1.79**

### GUIMAUVES JET PUFFED

### KRAFT

cello 11 oz

**.65**

### DETERSIF

### TIDE

bte 6 litres

**3.89**

### JUS DE PAMPLEMOUSSE NON SUCRE

### LIBBY

cont. 6 X 6 oz

**1.59**

avec **Grad** l'affaire est dans l'sac

Nous nous réservons le droit de limiter les quantités et de corriger les prix incorrects résultant d'une erreur d'impression.

### BECANCOUR

Réal Mailhot  
(3400, Nicolas-Perrot) 294-2592

### LA VISITATION

Paul-André Vouligny  
564-5712

### PRECIEUX-SANG

Jean Beaumier  
(11220, St-Laurent) 294-9901

### ST-CELESTIN

René St-Onge  
229-3644

### ST-CYRILLE

Marché St-Cyrille Inc.  
(Yves Beauchemin) 397-4224

### ST-ZEPHIRIN

André Cartier  
(1300, rue St-Pierre) 564-2067

### STE-EULALIE

Guy Cloutier  
225-4570

### ST-ROSAIRE

Epicerie Jacques Enr.  
752-6664

### STE-GERTRUDE

Roland Fheault  
(8415, ave des Ormes) 297-2433

### ST-LEONARD D'ASTON

Paul Hébert, 399-2358

### STE-MARIE-DE-BLANDFORD

Jean-Guy Lavigne, 283-2992

### ST-WENCESLAS

Claude Constant (Route 16) 224-7792

### VAL-ALAIN

Jeanne Laroche, 744-3263

L'information  
du public assurée  
par

LES HEBDOS RÉGIONAUX



ASSOCIATION DES ÉDITEURS  
DE LA PRESSE HEBDOMADAIRE  
RÉGIONALE FRANCOPHONE

**SUPER  
VENTE  
SURPLUS  
D'INVENTAIRE**

**LES ECONOMES**

**ATTENTION**

à l'occasion du  
35e anniversaire  
de son magasin  
Paul-Emile Allard  
vous invite à venir  
le rencontrer.  
Un café et  
des biscuits  
vous seront offerts  
gratuitement.

**LOT DE CHAUDES BOTTES**

genre **ALPINISTE** pour femmes  
Rég.: \$59.95

SPECIAL **\$41.95**

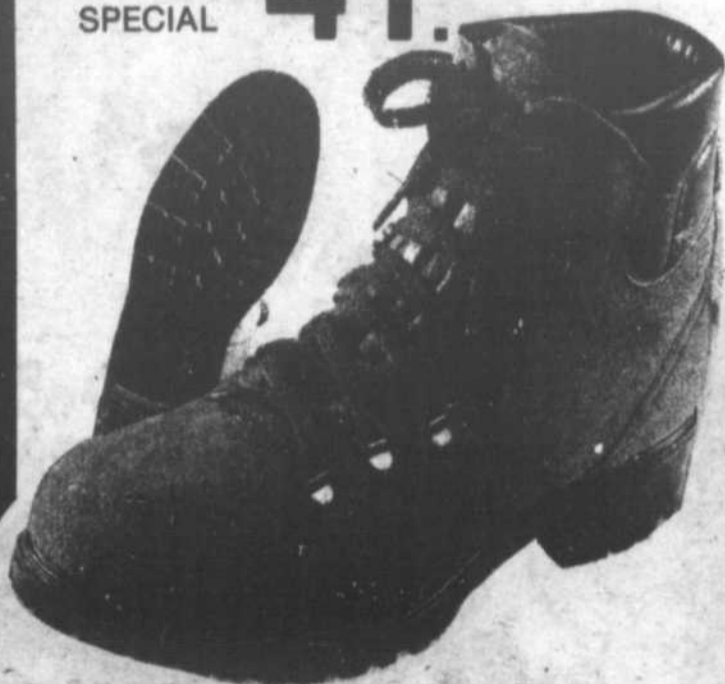

**PANTOUFLES**

en polyuréthane et en suède

garçon **\$5.35**

homme  
**\$6.35**

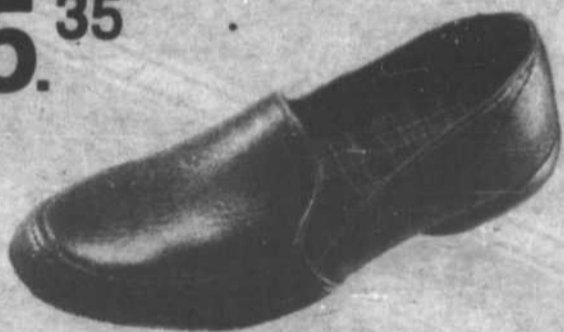

**BOTTES IMPORTEES**

"**BUCHERONS**"

en caoutchouc  
avec feutre  
SPECIAL

**\$17.35**



**BOTTILLONS EN CUIR**

pour hommes  
SPECIAL

**\$22.95**



**LOT DE BOTTES ASSORTIES**

toujours à **BAS PRIX!**

**LOT DE BOTTILLONS**

pour dames et hommes  
petite pointure seulement

SPECIAL **\$5.00**

**LOT DE SOULIERS WHITE CROSS**

modèle discontinué  
bleu marine, beige  
brun, noir

SEULEMENT **\$25.00**

**SOULIERS  
NORTH STAR**

pour femmes  
SPECIAL

**\$17.95**



**10 à 50% de réduction**

SUR TOUTE  
LA MARCHANDISE  
EN MAGASIN



CHAUSSURES pour toute la famille



TEL.: 367-2336 105, 4e AVE. DAVELUYVILLE



**SACS D'ECOLE**

3 modèles  
différents  
en cuir véritable

**23.98**

REG. JUSQU'A 35.75

SPECIAL



# L'amoureuse VENTE de janvier

## Inqlis

STYLE D'AVANT-GARDE

chez Piché  
c'est pour les couples  
l'occasion d'économiser

# 20%

L'ensemble de machine à laver/sécheuse caractéristique avec supplémentaires et la qualité Inqlis digne de confiance

Machine à laver (avec récupérateur d'eau savonneuse)

20% de rabais

Lave-vaisselle

Réfrigérateur

Cuisinière

Hâtez-vous d'en profiter!

# meubles

## 367-2488





# Parlons boeuf!

Deschallons: Dubuc et Frères Enr.  
Nicolet: Marché Paul Beaumier  
Pierreville: Super Marché Rouillard  
Le temps est venu d'acheter en métrique  
**N'oubliez pas que  
1 kg = un peu plus  
de 2 lb**

\* BIFTECK OU ROSBIF  
DE POINTE DE SURLONGE

**6,57** \$/kg  
**2,98** \$/lb

\* BIFTECK DE RONDE  
DÉSOSSÉ  
tranche entière

**4,81** \$/kg  
**2,08** \$/lb

BROCOLI  
Gr. 14  
Produit des États-Unis

**88** ¢



\* BIFTECK D'ALOYAU OU  
CÔTE D'ALOYAU  
bout enlevé

**6,79** \$/kg  
**3,08** \$/lb

\* BIFTECK DE SURLONGE  
tranche entière

**6,57** \$/kg  
**2,98** \$/lb

\* POMMES DE TERRE  
Produit du Québec  
Cat. Canada no 1

**95** ¢  
10 lb

\*COUPES PROVENANT  
DE BOEUF CANADA,  
CATÉGORIE "A"

PÂTE AU  
SAUMON  
BILOPAGE  
 surgelé 450 g **2,48 \$**

BOEUF FUMÉ  
HYGRADE  
tranché  
4 env.  
de 57 g **2,48 \$**

PÂTE AU POULET  
SURGÉLÉ  
BILOPAGE  
boîte de  
4 pâtés,  
500 g **2,08 \$**

\* BIFTECK ATTENDRI  
DE  
RONDE **6,79 \$/kg**  
(3,08 \$/lb)

\* ROSBIF D'EXTÉRIEUR  
DE  
CROUPE **4,81 \$/kg**  
(2,18 \$/lb)

COQUILLES DE  
PÉTONCLES AU  
GRATIN  
 surgelées  
2 1/2 oz **1,48 \$**

SOC DE PORC ROULÉ  
MARQUE  
MAISON **4,36 \$/kg**  
(1,98 \$/lb)

JAMBON CUIT ULTRA  
MAIGRE  
MARQUE  
MAISON  
tranché **6,57 \$/kg**  
(2,98 \$/lb)

BOEUF  
HACHÉ  
MAIGRE **4,81 \$/kg**  
(2,18 \$/lb)

TÊTE FROMAGÉE  
BILOPAGE  
283 g **1,58 \$**

CRETONS  
BILOPAGE  
275 g **1,98 \$**

SAUCISSES PORC/BOEUF  
 surgelées  
BOEUF  
MÉRITE **3,04 \$/kg**  
(1,38 \$/lb)

SAUCISSES FUMÉES  
RÉGULIÈRES OU  
TOUT BOEUF  
HYGRADE  
1 lb **1,78 \$**

PAIN DE VIANDE  
SIMILI POULET  
MARQUE MAISON  
morceau du tranché **3,70 \$/kg**  
(1,68 \$/lb)

JAMBON MIGNON  
DÉSOSSÉ  
prêt-à-manger  
HYGRADE  
2-3 lb **6,35 \$/kg**  
(2,88 \$/lb)

VIANDES CUITES  
TRANCHÉES  
(Simili poulet, viande-olive,  
macaroni-fromage, saucisson  
de bologna régulier)  
HYGRADE  
au choix  
175 g **1,08 \$**

\* La régularité dans les approvisionnements en fruits et légumes est à la merci des conditions météorologiques. Soyez assurés, chers clients, que dans le cas de ces denrées, les épiciers Métro ne ménagent aucun effort pour vous offrir variété et qualité à bon prix, tout au long des saisons.

CÉLÉRI PASCAL  
Produit de la Californie  
Cat. Canada no 1  
Gr. 24 **79 ¢**

PIMENTS VERTS  
Gros format  
Produit du Mexique **1,96 \$/kg**  
(89 ¢/lb)

CLÉMENTINES  
Importées du Maroc ou d'Espagne **1,50 \$/kg**  
(68 ¢/lb)

RAISIN ROUGE  
EMPEREUR  
Produit de la Californie  
Cat. Canada no 1 **2,16 \$/kg**  
(98 ¢/lb)

POMMES ROUGES  
DÉLICIEUSE  
Produit des États-Unis  
Cat. Canada  
de Fantaisie  
3 lb **1,39 \$**

PAMPLEMOUSSES  
BLANCS  
Produit  
de la Floride  
5 lb **1,45 \$**

ÉCHALOTES  
Produit des  
États-Unis **2/59 ¢**

Les prix annoncés dans ces pages sont en vigueur dans tous les magasins de vos maîtres épiciers Métro du lundi 4 janvier au... Il est possible que certains articles ne soient plus disponibles. Si un article venait à manquer.



**On connaît  
not' monde!**

**JUS NON SUCRÉ**  
orange ou pamplemousse  
OASIS  
cont. 1 litre

**83¢**

**SAUCE POUR SANDWICHS CHAUDS**  
HABITANT  
bte 298 ml.

**2/88¢**

**FARINE TOUT-USAGE**  
FIVE ROSES  
sac 2.5 lb

**2,09\$**

**PÂTES ALIMENTAIRES**  
Coquilles de mer, macaroni long  
ou court, rigatoni, spaghetti,  
spaghettini  
MARQUE  
MAISON  
cello 1 kg

**89¢**

**PÂTE À SANDWICH**  
foie, porc, boeuf, veau  
veau-porc-poulet, Sandwich  
PARIS PÂTE  
bte 85 g

**2/88¢**

**RIZ FRIT INSTANTANÉ**  
saveurs variées  
Dainty  
bte 350 g

**69¢**

**BISCUITS RÉFRIGÉRÉS**  
Sweet milk, buttermilk  
PILLSBURY  
227 g

**48¢**

**FROMAGE MOZZARELLA**  
TRANCHÉ  
KRAFT  
paquet 170 g

**1,09\$**

**MARGARINE MOLLE**  
À L'HUILE DE SOYA  
(disponible au Québec seulement)  
MIRAGE  
cont. 907 g

**1,59\$**

**CAFÉ INSTANTANÉ**  
NESCAFÉ  
bocal 283 g

**4,98\$**

**BISCUITS**  
Pépites de chocolat Fudge-O  
CHRISTIE  
sac 450 g

**1,49\$**

**CORNICHONS**  
tranchés sucrés,  
mélangés sucrés  
petits  
petits à l'ancienne  
CONONATION  
bocal 750 mL

**1,39\$**

**PAPIER HYGIÉNIQUE**  
couleurs variées  
VELOUR  
paquet 4 rouleaux

**1,29\$**

**DÉTERGENT EN POUDRE**  
OXYDOL ou  
TIDE  
bte 6 litres

**3,68\$**

**NOURRITURE POUR CHATS**  
saveurs variées  
DR. BALLARD'S  
bte 700 g

**2/98¢**

**ASSOULISSEUR DE TISSUS**  
BOUNCE  
paquet 40 feuilles

**3,29\$**

**JUS DE LÉGUMES**  
V-8 CAMPBELL  
cont. 1.36 litre

**85¢**

**HARICOTS COUPÉS**  
jaunes ou verts,  
MAÏS EN CRÈME MACÉDOINE  
POIS VERTS ASSORTIS  
Canada de choix  
MARQUE MAISON  
bte 284 mL

**41,00\$**

**BISCUITS SODA**  
salés ou non saupoudrés de sel,  
PREMIUM PLUS  
bte 450 g

**98¢**



**«SINGLES» De Luxe**  
Préparation de fromage fondu,  
16 tranches paquet 500 g  
KRAFT

**2,28\$**

**MOUCHOIRS DE PAPIER**  
couleurs variées  
KLEENEX  
bte 200 f

**75¢**

**SACS À ORDURES**  
POUR L'EXTÉRIEUR  
GLAD  
paquet 20

**2,49\$**

**ALIMENTS SURGÈLES**

**GÂTEAUX ÉTAGES**  
SARA LEE  
Chocolat, vanille,  
fraise ou citron  
Boîte de 369 g

**99¢**

**PIZZAS 4 x 5"**  
fromage/pepperoni garnie  
GUSTO  
Boîte de 284 g

**2,19\$**

**LÉGUMES AU GRATIN**  
brocoli  
choux fleurs  
STOUFFER'S  
Boîte de 284 g

**1,69\$**

**PÂTISSERIES**  
choux garnis au chocolat  
éclair au chocolat  
RICH'S  
Boîte de 226 g

**1,49\$**

**JUS D'ORANGE**  
CONCENTRÉ  
KENT  
Contenant  
de 355 mL

**69¢**

**PAIN À L'AIL**  
PIAZZA TOMASSO  
Sac de 213 g

**99¢**

**PORTIONS DE POISSONS EN PÂTE**  
aiglefin goberge  
BLUE WATER  
Boîte de 341 g

**1,79\$**

**TARTE AUX POMMES**  
FARM HOUSE  
Boîte de 680 g

**1,59\$**

**FILETS DE SOLE**  
HIGH LINER  
Boîte de 454 g

**2,99\$**

**SIROP DE TABLE**  
HABITANT  
cont. 1 litre

**2,09\$**

**CRÈME SÛRE**  
DELISSE  
cont. 250 mL

**78¢**

**FROMAGE NATUREL**  
saveurs variées  
KIPON-O FOUR  
paquet 250 g

**1,98\$**

**FROMAGE BRICK**  
TRANCHÉ  
KRAFT  
paquet 170 g

**1,19\$**

**MARGARINE DURE À L'HUILE DE SOYA**  
(disponible au Québec seulement)  
LACTANTIA  
paquet 454 g

**75¢**

**MÉLANGE À GÂTEAU**  
ultra-moelleux doré,  
chocolat, blanc,  
MONARCH

**55¢**

**BETTERAVES MARINIÈRES**  
ENTIÈRES  
RIVIERA  
bocal 500 mL

**78¢**

**BOISSON**  
saveurs: raisin, orange,  
punch  
MARQUE  
MAISON  
1.36 litre

**73¢**

**HUILE DE TOURNESOL**  
SAFFLO  
cont. 1 litre

**2,19\$**

**TABLETTES**  
saveurs variées  
CROQUADE  
NEILSON  
bte 255 g

**1,39\$**

**THON BLANC**  
ENTIER  
HIGH LINER  
bte 198 g

**2,08\$**

**CAFÉ INSTANTANÉ**  
DÉCAFÉINÉ  
NESCAFÉ  
bocal 227 g

**5,99\$**

**PAPIER D'ALUMINIUM**  
REYNOLDS  
12 po x 25 pi

**99¢**

**SERVIETTES DE TABLE**  
SCOTT  
paquet 180

**1,59\$**

**PÂTE DENTIFRICE**  
rouge ou verte  
CLOSE-UP  
tube 100 ml

**1,29\$**

**SERVIETTES SANS CEINTURE**  
CONFIDETS  
bte 30

**3,49\$**

**PROTECTEURS DE RONDS DE POÊLE**  
petits 10  
grands 6  
STUART HOUSE

**99¢**

**ONGUENT ANTIPHLOGESTINE**  
R535  
80 mL

**1,69\$**

**TAMPONS À RÉCURER**  
JET  
bte 18

**1,19\$**

samedi 9 janvier 1982 jusqu'à la fermeture des magasins. Nous nous réservons le droit de limiter les quantités. n'hésitez pas à demander un bon d'achat différé. Paq. de vente aux marchands.



LES PRIX

FONDENT

À VUE D'ŒIL

À DAVELUYVILLE

Chez tous les marchands participants



Pendant toute la semaine

les marchands participants

vous invitent à profiter

de leurs spéciaux

D'APRES LES FETES!

ECONOMISEZ!

"On vous attend!"

**VENTE  
LIQUIDATION**

PATINS NEUFS  
\$15.00 et plus

PROTEGE-LAME  
\$2.00

SKIS DE FOND  
- 30%

Equipements  
de hockey  
- 50%

HABITS DE  
SKI ALPIN  
\$30.00

Casques  
de hockey  
approuvés  
\$16.00

TUQUES,  
MITAINES,  
GANTS, HABITS  
- 30%

Tout dans le magasin est au prix coûtant



**V.D. SPORTS**

Yvon Crochetière

501 Principale, Daveluyville, 367-2012

**GRANDE VENTE  
35e ANNIVERSAIRE**

à cette occasion vous économiserez  
des dollars chez P.E. Allard

**ESCOMPTE DE  
10 à 50%**

sur toute la marchandise régulière  
en magasin

POUR TOUTE LA FAMILLE



CHAUSSURES pour toute la famille  
Chaussures de sécurité

105, 4e AVENUE - DAVELUYVILLE

Tél.: 367-2336

# SUPER RABAIS DE 30 à 50%

SUR TOUTE LA  
MARCHANDISE  
EN MAGASIN

- PANTALONS
- COMPLETS
- PALETOTS
- CHEMISES
- CHANDAILS
- ETC...

N.B. Le magasin sera fermé  
le 2 janvier

mercerie  
michel

288 Principale, Daveluyville



# SUPER VENTE 2 POUR 1 SUR TOUTE LA MARCHANDISE EN MAGASIN PLUS LOT D'AUBAINES A \$5.00 et \$10.00

N. B. Le magasin sera fermé  
le 2 janvier

boutique  
frou-frou

288 Principale, Daveluyville

Pour finir les Fêtes  
en beauté,  
profitez de nos spéciaux  
**Meilleurs vœux pour 1982**

- Réductions de 20 à 40% sur vêtements d'hiver.
- 10% à 20% sur robes, jupes, pantalons, blouses, robes de nuit, chandails, etc. Vêtements pour femmes, hommes, enfants.
- 10% sur bas, sous-vêtements pour toute la famille.
- 20% sur les coupons, draps en flanellette, draps de coton.

Pantalons en velours côtelé pour hommes, femmes, enfants, A PRIX TRES REDUIT.

Venez constater sur place, on vous attend avec le sourire.

## Chez Denise Enr.

Confection pour toute la famille  
Coupons

467 rue Principale, Daveluyville, P. Qué.  
GOZ 1C0 1 (819) 367-2366  
Denise Levasseur, prop.

# Boutique SOLEIL

BÉBÉS, ENFANTS, ADOLESCENTS  
JEANS POUR TOUTE LA FAMILLE  
489 Principale, Daveluyville, GOZ 1C0, Tél.: 367-2309

## 50% d'escompte

Habits de neige 0 à 16 ans  
Habits de neige P.M.G. juniors  
Foulards, tuques et mitaines

Aussi plusieurs autres items:  
Robes 2 à 14 ans  
Pantalons corduroy 7 à 14 ans  
Pantalons corduroy adultes 24 à 36

La vente commencera samedi  
le 2 janvier à 13:00

20% d'escompte sur toute  
la marchandise en magasin  
Bonne année

SPECIAL SPECIAL SPECIAL SPECIAL

# BOUTIQUE JEANS SPECIAL ENR.

100 rue Principale, Daveluyville

SUPER SPECIAL  
du 4 au 31 janvier

CHEMISES pour hommes, manches longues, Prix suggéré:  
\$12.90

Spécial 3 pour \$12.90

GILETS, coton ouaté, 4 ans à 16 ans.

Spécial \$5.00

JEANS enfants, 2 - 6x corduroy.

Spécial \$8.90

SPECIAL SPECIAL SPECIAL SPECIAL SPECIAL SPECIAL SPECIAL SPECIAL

# POSE GRATUITE

sur tapis et prélaris de  
\$9.95 et plus la v.c.

Cette offre est applicable même  
sur les spéciaux (sur pièce  
régulière seulement).

Notez que cette offre est valable pour la durée de cette an-  
nonce.

Du 4 janvier au 16 janvier

DE VOTRE.

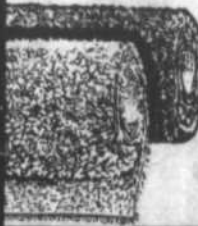

## Centre du Tapis Daveluyville

680 Principale, Daveluyville,  
367-2935

Spéciaux  
chez

**D**upont  
électronique



GRATIS

Radio AM/FM avec l'achat  
d'un télécouleur

Casque d'écoute avec l'achat  
d'un système de son

Batteries ou cassette avec l'achat  
d'un radio ou d'une  
enregistreuse.

Voyez nos autres  
spéciaux en magasin

Profitez du service de  
Maurice Dupont,  
électronicien depuis  
25 ans.



Télécouleur 20"  
MT216  
\$549.00

**D**upont  
électronique

428 rue Principale,  
Daveluyville  
Tél.: 367-3111

# CROCHETIERE & Frères Inc.

Compteur de  
commandes  
Scars  
367-2648

Habits de ski-doo  
hommes, garçons, enfants  
25%

Habits de ski de fond  
hommes & dames  
50%

Habits de ski  
dames, hommes, fillettes  
30% à 40%  
Pedigree inclus

jusqu'à 50%  
de réduction

Jackets sport  
hommes, garçons  
30% à 50%

Jouets &  
autres articles  
en spécial

Equipements  
de ski de fond  
20%

Equipements de ski alpin  
30%  
Skis Rossignol

Arcs Ben Pearson  
modèle Shadow II  
régulier: \$289.00  
Spécial:  
\$239.00

Tous les patins  
en spécial

Tuques, gants, mitaines  
30%

1025 Principale - Daveluyville  
819-367-2031

GRANDE VENTE AVANT INVENTAIRE  
A LA

# Boutique Kouki

Robes, spécial 1/2 prix

Choisissez une jupe au prix régulier et  
vous obtenez une blouse ou chandail à  
1/2 prix.

Jeans \$15.00 à \$25.00

Beaucoup d'autres spéciaux défilant  
toutes compétitions.



A noter que la vente se continue jusqu'à écoulement de la marchan-  
dise d'hiver.

PREMIER ARRIVE  
PREMIER SERVI

## Réjeanne Trudel

541, 2e rue Daveluyville - Tél.: 367-2404

Pour une 10e année

### Visite aux foyers de Nicolet et St-Célestin

(J.D.) Pour une dixième année consécutive, les Chevaliers de Colomb et les gardes paroissiales de St-Léonard rendaient visite aux pionniers

et pionnières des foyers de Nicolet et St-Célestin. Cette activité qui s'est déroulée le 20 décembre dernier avait pour but de divertir ces

personnes souvent très seules. Le programme comprenait des chansons, de la musique, de la danse et une partie humoristique.

Le publiciste de la Garde paroissiale de St-Léonard, M. Dominic Lauzière, tient à remercier seour Letendre du Foyer de Nicolet et soeur Leclerc du Foyer de St-Célestin pour leur avoir ouvert si grand leur porte. De plus, il remercie ceux et celles qui ont agrémenté la visite du 21 décembre au pavillon Laforest de St-Léonard en particulier les musiciens Pierre Grégoire, Claude Picotte et Gilles Gagné.

### A St-Sylvère

## Subvention de \$48,840 aux serres "Les Jardins du Coeur du Québec Enr."

(J.D.) Le ministre de l'Agriculture, des Pêcheries et de l'Alimentation du Québec, monsieur Jean Garon, et monsieur Yves Beaumier, député de Nicolet, ont confirmé dernièrement, l'octroi d'une subvention de \$48,840 à l'entreprise "Les Jardins du Coeur du Québec Enr." de Saint-Sylvère.

Cette subvention consentie dans le cadre du programme d'"Utilisation de combustibles non-conventionnels dans les serres" a permis à l'entreprise de se doter d'un système de chauffage brûlant de l'huile usée qui a nécessité des investissements de \$97,680. Auparavant, l'entreprise possédait un système de chauffage utilisant comme combustible de l'huile no 2.

En vertu de ce programme, l'aide financière consentie par le MAPAQ représente un remboursement de 50% des investissements reconnus comme admissibles jusqu'à concurrence de \$50,000.

Monsieur Garon rappelle que cette mesure a été mise de l'avant afin d'aider les horticulteurs à réduire les coûts d'énergie qui constituent un poste budgétaire de plus en plus important en regard des coûts de production en serre.

#### UN DEUXIEME PROGRAMME

Monsieur Garon a rappelé l'existence d'un deuxième programme destiné à diminuer les coûts d'énergie dans l'opération d'une serre,

soit le programme d'isolation thermique. Cette mesure complémentaire permet de défrayer 50% des coûts d'isolation d'une serre jusqu'à concurrence de \$40,000.

L'entreprise "Les Jardins du Coeur du Québec Enr." compte un groupe de sept serres d'une superficie totale de 2,075 mètres carrés consacrés à la production de tomates et de concombres ainsi que de fleurs telles pointsettias, hydrangers et roses.

La subvention consentie par le MAPAQ favorisera la rentabilité des productions déjà existantes en permettant la culture de légumes et de fleurs tout au long de l'année.



**Fin les longues attentes au salon de barbier**

Maintenant 2 coiffeurs à votre service du mardi au samedi

**SALON REJEAN**

coupes de cheveux modernes

799 Marie-Victorin (voisin Métro) 292-2814 Réjean



## RELATIONS HUMAINES

Savoir se connaître et s'accepter, savoir apprécier les vraies valeurs humaines, se sentir bien dans sa peau, tel est le but de cette expérience unique, extraordinaire qui vous fera réaliser que le bonheur est à la portée de tous.

### SOIREE EXPLICATIVE GRATUITE

**ECOLE EXPLORAMI, rue des Iris, STE-ANGELE-DE-LAVAL**

**LUNDI SOIR, LE 11 JANVIER A 20:00 HEURES**

(Si impossible de venir le 11, prochain cours le 18 janvier)



Raymond Sicard animateur

Notre devise: Aider chacun au maximum... donc nous limitons nos groupes à 40 personnes

#### CULTURE D'ACCEPTATION PERSONNELLE ET SOCIALE DU QUEBEC ENR.

100 rue Sauvageau, Cap-de-la-Madeleine  
Détenant un permis du ministère de l'éducation  
Permis no: 260-534



Normand Bombardier, Directeur



# "JE CHOISIS MON ÉCOLE"

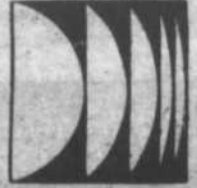

## INSTITUTIONS PRIVÉES D'ENSEIGNEMENT SECONDAIRE

RÉGION DE LA MAURICIE

ADMISSION POUR SEPTEMBRE 1982

MEMBRES DE L'A.I.E.S.

### POUR TOUTE INFORMATION SUPPLÉMENTAIRE

	ADRESSES:	VEUILLEZ TELEPHONER A:	Clientèle		Résidence		Secondaire				
			Garçons	Filles	G	F	1	2	3	4	5
<b>ARTHABASKA</b> Collège d'Arthabaska	905, boul. Bois-Francs Sud	357-2883	X		X		X	X	X	X	X
<b>CHAMPLAIN:</b> Juvénat Notre-Dame-du-Rosaire	165, rue Notre-Dame	375-9676	X		X		X	X			
<b>NICOLET</b> Collège Notre-Dame de l'Assomption	251, rue St-Jean Baptiste	293-2011		X		X	X	X	X	X	X
<b>POINTE-DU-LAC:</b> École secondaire St-Joseph	501, rue de la Station	377-3131	X		X		X	X	X	X	X
<b>TROIS-RIVIÈRES:</b> Institut sec. Keranna	2005, boul. du Rocher	378-4833		X		X	X	X	X	X	X
<b>TROIS-RIVIÈRES:</b> Séminaire St-Joseph	858, rue Laviolette	376-4459	X		X		X	X	X	X	X
<b>TROIS-RIVIÈRES:</b> Collège Marie-de-l'Incarnation, primaire et secondaire	725, rue Harl	379-3223		X		X	X	X	X	X	X
<b>VICTORIAVILLE:</b> Collège Clément	663, boul. Gamache	(819) 752-4571	X		X		X	X	X	X	X
<b>CAP-DE-LA-MADELEINE:</b> École C. commerciale du Cap Inc.	155, rue Lafréche	374-2487	X	X							X

#### PROGRAMME OFFICIEL

Toutes ces institutions offrent le programme d'études officiel du ministère de l'Éducation. Les cours offerts sont sanctionnés par le certificat de fin d'études secondaires du ministère et donnent accès aux études collégiales.

#### NORMES D'ADMISSION

Chaque institution accepte ou refuse un candidat selon ses objectifs et les places disponibles. Advenant un refus, une copie du dossier des examens passés pourra être envoyée à une autre institution, à la demande des parents. Ainsi, l'étudiant pourra être accepté dans cette dernière institution dont les critères d'admissibilité et le nombre de places sont différents.

#### DEMANDES D'ADMISSION

Si vous désirez faire une demande d'admission pour septembre 1982, téléphonez le PLUS TOT POSSIBLE à l'institution concernée.

CARREFOUR

100 MAGASINS

# TROIS~RIVIÈRES~OUEST

BOULEVARD ROYAL,

TROIS~RIVIÈRES~OUEST

100 MAGASINS



A VOTRE SERVICE

du 6 au 9 janvier

du 13 au 16 janvier

## SPECIALS FANTASTIQUES

# VENTE TROTTOIR



UNE VILLE DANS UNE VILLE

# Des rabais boeuf!

Les prix annoncés dans ces pages sont en vigueur dans tous les magasins de vos épiciers Richelieu du lundi 4 janvier au samedi 9 janvier 1982 jusqu'à la fermeture des magasins. Nous nous réservons le droit de limiter les quantités. Il est possible que certains articles ne soient plus disponibles. Si un article venait à manquer, n'hésitez pas à demander un bon d'achat différé. Pas de vente aux marchands.

Le temps est venu  
d'acheter en métrique:  
N'oubliez pas que  
1 kg = un peu plus de 2 lb



COUPES PROVENANT DE BOEUF CANADA, CATÉGORIE "A"

\* BIFTECK OU  
ROSBIF DE  
POINTE  
DE SURLONGE

**6,57 \$/kg**  
(2,98 \$/lb)

\* BIFTECK DE  
RONDE  
désossé, tranche entière

**4,81 \$/kg**  
(2,18 \$/lb)

\* BIFTECK  
D'ALOYAU OU  
CÔTE D'ALOYAU  
bout enlevé

**6,79 \$/kg**  
(3,08 \$/lb)

\* BIFTECK DE  
SURLONGE  
tranche entière

**6,57 \$/kg**  
(2,98 \$/lb)

\* ROSBIF D'EXTÉRIEUR  
DE GROUPE

**4,81 \$/kg**  
(2,18 \$/lb)

JAMBON MIGNON  
désossé, prêt-à-manger  
MARQUE MAISON  
2-3 lb

**5,91 \$/kg**  
(2,68 \$/lb)

BOEUF  
HACHÉ  
MAIGRE

**4,81 \$/kg**  
(2,18 \$/lb)

\* BIFTECK  
ATTENDRI  
DE RONDE

**6,79 \$/kg**  
(3,08 \$/lb)

SAUCISSON DE  
BOLOGNE

régulier ou ciré,  
MARQUE  
MAISON  
morceau  
2 lb et plus

**2,16 \$/kg**  
(98 ¢/lb)

SAUCISSES PUR PORC  
surgelées  
MAPLE LEAF

500 g **2,08 \$**

BACON  
régulier ou  
soupon d'érable, sans couenne  
MAPLE LEAF  
tranché

500 g **1,98 \$**

BÂTONNET DE PEPPERONI  
OU DE SALAMI  
MAPLE LEAF

250 g **1,78 \$**

SAUMON ROSE DU  
PACIFIQUE  
morceau complet ou  
demi  
surgelé 3-5 lb

**4,14 \$/kg**  
(1,88 \$/lb)

BOEUF FUMÉ PASTRAMI  
oeil de ronde  
MARQUE MAISON  
morceau ou tranché

**8,77 \$/kg**  
(3,98 \$/lb)

SAUCISSON DE SALAMI  
tout boeuf,  
MARQUE MAISON  
morceau ou tranché

**5,03 \$/kg**  
(2,28 \$/lb)

SAUCISSES FUMÉES  
TAILLEFER

1 lb **1,68 \$**

CRÉTONS  
TAILLEFER

300 g **1,88 \$**

VIANDES CUITES  
(Simili poulet, saucisson  
de bologne régulier ou à l'ail)  
TAILLEFER  
tranchées au choix

175 g **98 ¢**

BISCUITS  
Village ou Royal  
VIAU

bte 450 g **1,15 \$**

CAFÉ INSTANTANÉ  
NESCAFÉ

bocal 283 g **4,98 \$**

CHOCOLAT INSTANTANÉ  
RICHELIEU

bte 750 g **1,99 \$**

ADOUCCISSEUR DE  
TISSUS  
RICHELIEU

cont. 3,6 L **1,79 \$**

SIROP DE TABLE  
HABITANT

cont. 1 L **2,09 \$**

EAU MINÉRALE  
MARQUE MAISON

bout. 750 mL **39 ¢**

FARINE TOUT USAGE  
FIVE ROSES

sac 2,5 kg **2,09 \$**

MAÏS À GRAINS ENTIERS  
Canada de fantaisie  
NIBLETS

bte 540 mL **68 ¢**

DÉTERGENT LIQUIDE  
POUR VAISSELLE

citron  
RICHELIEU  
cont. 1 L **1,29 \$**

HUILE VÉGÉTALE  
CRISCO

bout. 1,5 L **2,69 \$**

MARGARINE DURE  
(disponible au  
Québec seulement)

LACTANTIA  
paquet 454 g **75 ¢**

PÂTES ALIMENTAIRES

spaghetti,  
spaghettini,  
macaroni coupé,  
RICHELIEU  
cello 1 kg **89 ¢**

PAPIER HYGIÉNIQUE

couleurs variées  
RICHELIEU  
paquet 6 rouleaux **1,69 \$**

SAVON DE TOILETTE

format régulier blanc ou vert  
PALMOLIVE  
paquet 3 pains **1,19 \$**

# RICHELIEU

NOTRE MARQUE MAISON UNE ÉCONOMIQUE DE BONNE HABITUDE À PRENDRE...

**DÉTERSIF  
EN POUDRE**  
 RICHELIEU  
 sac 6 litres



**PRÉPARATION DE FROMAGE  
FONDU, TRANCHÉ**  
 RICHELIEU  
 paquet 500 g



**1,99\$**

**1,98\$**

**JUS DE TOMATES**  
 Canada de fantaisie  
 AYLMEYER  
 bte 540 mL

**MOUCHOIRS  
DE PAPIER**  
 couleurs variées  
 FACELLE ROYALE  
 bte 100f

**JUS  
DE POMMES**  
 clair ou brut  
 ROUGE MONT  
 bte 1,36 L

**2/78 69 99**

**SURGELÉS**

**JUS  
D'ORANGE  
CONCENTRÉ**  
 OLD SOUTH  
 contenant de 355 mL



**99c**

**FILETS DE  
SOLE  
BOOTH**  
 boîte de 455 g **2,99\$**

**TARTES À LA CRÈME  
ASSORTIES  
FARM HOUSE**  
 boîte de 341 g **1,29\$**

**AIGLEFIN**  
 filets  
 fritures  
**BLUE WATER**  
 boîte de 227 g **1,59\$**

**GÂTEAUX SUPRÊME**  
 chocolat  
 marbré  
 McCAIN  
 boîte de 300 g **1,09\$**

**FRUITS ET LÉGUMES**



**\*POMMES DE TERRE**  
 Produit du Québec  
 Cat. Canada no 1

**95c**  
 10 lb

**ORANGES SUNKIST "SANS PÉPIN" NAVEL**  
 Gr. 113  
 Produit de la Californie douz. **1,49\$**

**CONCOMBRES SUPER-SÉLECT**  
 Produit du Mexique  
 Cat. Canada no 1 **2/65c**

**POMMES JAUNES DÉLICIEUSES**  
 Gr. 125  
 Produit des États-Unis  
 Cat. Canada de Fantaisie **1,08\$/kg**  
 (49c/lb)

**\*CHAMPIGNONS**  
 Produit du Québec chop. **1,19\$**

**POIRES ANJOU**  
 Gr. 135  
 Produit des États-Unis  
 Cat. Canada de Fantaisie **1,30\$/kg**  
 (59c/lb)

\* La régularité dans les approvisionnements en fruits et légumes est à la merci des conditions météorologiques. Soyez toutefois assurés, chers clients, que dans le cas de ces denrées les épiciers Richelieu ne ménagent aucun effort pour vous offrir qualité à bon prix, tout au long de la saison.

**MÉLANGE À SOUPE  
INSTANTANÉ**  
 saveur: boeuf & nouilles  
 crème poulet légumes  
 jardinières nouilles &  
 rondelles poulet & nouilles  
**LIPTON  
CUP A SOUP**

paquet de 4 env. **79c**

**SAINDOUX**  
 TENDERFLAKE  
 MAPLE LEAF  
 paquet 454 g **89c**

**NETTOYEUR POUR  
ÉVIERS**  
 SANI FOAM  
 cont. 425 g **1,59\$**

**JUS DE CITRON**  
 REALMON  
 cont. 675 mL **1,49\$**

**SHAMPOOING POUR  
BÉBÉS**  
 JOHNSON'S  
 cont. 225 mL **1,99\$**

**FLOCONS DE DINDON**  
 MAPLE LEAF  
 bte 164 g **1,69\$**

**SACS POUR CONGÉLATION**  
 GLAD  
 moyens 20  
 grands 10 **99c**

**POUDRE À RÉCURER**  
 OLD DUTCH  
 cont. 400 g **2/1,00\$**

**CURE-OREILLES**  
 MARQUE MAISON  
 bte 180 **89c**



**Un épicier  
attentionné**



# Budget de 411,781\$ à St-François-du-Lac

(J.D.) C'est un budget équilibré de 411,781 \$ que le Conseil municipal de St-François-du-Lac village a adopté pour l'année 1982. Les revenus de sources locales se chiffrent à 292,179 \$ et ceux de transfert à 119,602 \$ pour un total

de 411,781 \$. Au chapitre des dépenses, le service de la dette s'accapare près de 50% du budget avec 196,086 \$ alors que l'hygiène du milieu coûtera 77,023 \$, le transport routier 37,227 \$, l'administration générale 39,565 \$ et

la sécurité publique 27,948 \$.

La taxe d'eau augmente à 310\$ et la taxe foncière grimpe de 0.05\$ le cent dollars (100) d'évaluation. L'enlèvement des ordures ménagères est portée à 41\$ pour chaque logement et à 20.50\$ pour les résidences saisonnières. Devant toutes ces augmentations le Conseil municipal a rejeté la demande de l'Age d'or pour enlever la neige des trottoirs du village.

Le Conseil a procédé à la répartition des tâches de chacun des conseillers. Ainsi le maire St-Germain s'occupera, d'une part, de l'aqueduc avec le conseiller Jean-

Louis Lambert et du service d'incendie, d'autre part, avec le conseiller Gilles Crevier; Monique B. Dionne sera

substitut. La voirie revient aux conseillers Gilles et Jacques Martineau, les Loisirs à Jocelyne Lachapelle. Mme

Lucette Lahaie sera présidente de l'Office municipal d'habitation (OMH) et elle sera secondée par Jocelyne La-

chapelle et Jacques Martineau. M. Yvon Génereux sera à l'usine de filtration à titre d'employé municipal.



## CLINIQUE COURCHESNE

KINESITHERAPEUTE, REFLEXOLOGUE, IRIDOLOGIE, AROMATHERAPIE  
Rebalancement musculaire, courbatures, stress, nervosité, maux de dos, sciatique, bain thérapeutique, thérapie aux huiles essentielles, Bain de paraffine pour douleurs rhumatismales et d'arthrite.

### Pour rendez-vous:

Mardi, mercredi, jeudi: 9 h à 17 h  
Mardi, jeudi: 19 h à 21 h  
Vendredi: 13 h à 17 h

1626, rue Royal, Trois-Rivières (819) 373-1838

Je veux devenir  
secrétaire bilingue

Mon 1er choix, c'est  
le COLLÈGE ELLIS



COLLEGE D'AFFAIRES ELLIS INC.

400, rue Hériot  
Drummondville, Qué.  
J2B-1B3

- reconnu par les employeurs depuis 50 ans
- formation en: Collégial 1 et 2 (Diplôme d'études collégiales)
- possibilité de spécialisation en MÉDICAL, JURIDIQUE ou INFORMATIQUE
- reconnu pour fins de subventions
- accès aux prêts et bourses du Ministère
- sessions d'admission: tous les samedis de février à 9h a.m.

Expédiez ce coupon et nous vous ferons parvenir plus d'informations sur notre collège.

Votre nom \_\_\_\_\_

Adresse \_\_\_\_\_

Code postal \_\_\_\_\_

- GÉNÉRAL  
 PROFESSIONNEL

Niveau scolaire actuel \_\_\_\_\_

-7-

## L'esthétique

PAR MICHELINE G. BERGERON  
ESTHÉTICIENNE-VISAGISTE

### LE PEELING ESTHÉTIQUE: UN SOIN ACTUEL



Si l'on parle fréquemment aujourd'hui de peeling esthétique, c'est d'abord parce qu'il s'agit d'un soin nouveau en matière de soins du visage. Comment comprendre ce terme de "peeling esthétique"? Il ne faut pas y voir un sens péjoratif mais plutôt une intonation de progrès, d'efficacité accrue par rapport aux produits de gommage. Il est nécessaire, en effet, de distinguer les termes de "gommage" et de "peeling esthétique" dans la mesure où celui-ci est infiniment plus "capable" et efficace. Ses résultats sont à tous égards encourageants et spectaculaires, en particulier au niveau de la meilleure mine. Le peeling esthétique contribue à redonner meilleure mine. Si l'on étudie sommairement la structure de l'épiderme, on s'aperçoit que sa couche supérieure est une couche desquamante, appelée à s'éliminer d'elle-même régulièrement. Cependant, dans le cas d'une grande fatigue, où la peau comme l'organisme fonctionne au ralenti, ce phénomène de desquamation a parfois besoin d'être stimulé pour permettre aux couches profondes de mieux respirer et de se renouveler normalement. Le peeling esthétique réduit "en miettes" littéralement ces cellules desquamantes qui ne demandent d'ailleurs qu'à être éliminées. Il n'y a rien d'agressif dans le sens où il est stimule une fonction naturelle de l'épiderme. Son effet de bonne mine est immédiatement visible puisqu'il a éliminé la surface durcie, grisâtre de ces cellules mortes accumulées. Le teint apparaît vivant, rosé, car les éléments du peeling esthétique ont créé une réaction de meilleure vascularisation au niveau de l'épiderme. Enfin le teint s'est unifié puisque le peeling esthétique agit comme un nettoyage de peau complet et poussé, éliminant les impuretés accumulées dans les pores.

Institut Micheline, 75, Gaudet, Nicolet, Tél.: 293-5771

## La coiffure

PAR MME CLAIRE ARSENAULT  
COIFFEUSE

### SUIVEZ-VOUS LA COURSE DU TEMPS?



N'est-il pas étrange que parfois une femme qui ne veut porter que des vêtements à la mode n'hésite pas à porter une coiffure démodée? Il semble que c'est surtout les femmes entre 40 et 50 ans qui résistent le plus à changer leur coiffure. Malgré que les coiffures modernes soient libres et adaptées au mode de vie de chacune, au travail ou pendant les loisirs, on voit encore aujourd'hui des coiffures hautes et crépées. Le naturel du cheveu est primordial, le volume doit être réalisé par des accessoires (peignes, barrettes, ornements métalliques) car le fer à friser, les rouleaux chauffants détériorent l'état du cheveu et ne permettent pas de conserver la souplesse naturelle du cheveu. La femme moderne fait partie du monde du travail, son style de vie et le "stress" sont responsables de la pauvre santé de ses cheveux. Les cheveux secs causée par la pollution de l'air; le chauffage central et le manque de soins semblent être le problème principal. Votre coiffeur peut remédier à cela avec des traitements reconditionnants qui avec un régime alimentaire bien équilibré redonnera la santé à vos cheveux. Un petit conseil, confiez le soin de couper vos cheveux à un professionnel. C'est un bon investissement.

Salon Claire, 925 Martin, Nicolet. Tél.: 293-4601

## PARTICIPEZ A LA CHARADE DU CENTRE-VILLE DE NICOLET

A GAGNER \$50.00 en bon d'achat à toutes les semaines

1. Les indices de la charade de la semaine seront donnés tous les jours entre 11 h et 12 h à C/JTR 1140.  
2. Retrouvez et remplissez les coupons de participation dans le Courrier Sud.  
3. Déposez vos coupons chez le marchand vedette de la semaine.

**Bonne chance!**  
Vous verrez que c'est payant de magasiner au centre-ville de Nicolet

Marchand vedette:

MEUBLES BOUCHER INC

FRANÇOIS MAISON FERME LE LUNDI

CENTRE-VILLE NICOLET  
TEL.: 293-2161

Le magasin qui rachète vos vieux meubles et appareils ménagers

EN COLLABORATION AVEC LES MARCHANDS DU CENTRE-VILLE

ET le courrier ET 1140/C.JTR RADIO TROIS RIVIÈRES

# Plan de programmation 81-82 à Radio-Québec

Par Jacques Desfossez

L'automne dernier Radio-Québec-Centre du Québec consultait la population et 167 personnes représentant 112 organismes régionaux se sont fait entendre. Suite à cette consultation on élaborait un plan de programmation pour 1981-82. En voici les grandes lignes.

de Radio-Québec soit l'affirmation régionale se retrouvera dans les "affaires publiques" à travers six émissions portant sur la ressource forestière. Dans d'autres domaines deux mini-séries de trois émissions porteront sur le phénomène de la prise en charge et la participation des parents au renouveau de l'école. La

petite histoire régionale fera l'objet de 13 émissions dont la première sera diffusée à l'automne '82.

Une co-production sur l'analphabétisme sera présentée grâce à la participation du Théâtre Parminou au cours

de l'hiver '82. La programmation 81-82 comprendra aussi certaines émissions déjà présentées. Il est à noter que

dès le dimanche 31 janvier '82 de 19.00 à 19.30 heures, CIVIC 45 se détachera du réseau de Radio-Québec pour diffuser ses propres productions régionales.

## Le Pavillon St-Arnaud fait peau neuve

(J.D.) Après une session d'automne qui accueillait plus de deux mille (2,000) personnes chaque semaine, le pavillon St-Arnaud lance sa programmation hiver '82.

C'est un ensemble de vingt-huit (28) activités différentes qui sont ainsi offertes à la population, jeunes et adultes de la région métropolitaine de Trois-Rivières. La programmation hiver '82 du pavillon St-Arnaud se compose d'activités dans les domaines physique, sportif et socio-culturel.

Le pavillon St-Arnaud invite donc la population à profiter de la période du 6 au 13 janvier prochain pour s'inscrire à l'une ou l'autre de ses activités.

Voici la liste des activi-

tés disponibles à accueillir de nouvelles inscriptions, de nouveaux participants :

Dans les activités socio-culturelles, on vous propose du jazz, de la conversation espagnole, de la courtépointe, dessin-peinture, du tissage sur cadre, du tissage sur canevas, du tricot-crochet, du yoga, de la guitare, flûte traversière, de la photographie.

Dans les activités physiques et sportives, il y aura de la gymnastique, de la trampoline, du conditionnement physique, auto-défense pour dames, judo, badminton, golf, tennis.

Enfin, les samedis-jeunes-lions, pour les 5 à 14 ans, on propose de la gymnastique, judo, ballet-jazz, expression musicale, danse folklore,

arts plastiques et expression dramatique, flûte à bec...

Pour toutes informations, on peut communiquer avec le pavillon St-Arnaud au numéro 374-2422.



Pour planifier vos voyages:

Une équipe qui cumule plus de 40 années d'expérience

Qui dit mieux?

Allez-y

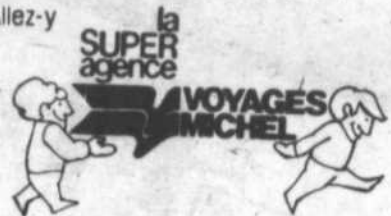

CENTRE COMMERCIAL LES RIVIERES SIMONE "MIMI" ROUETTE, DIRECTRICE.

Avec la BFD, votre projet pourrait faire du chemin!



M. LUC BIRON

sera dans votre région le

13 JANVIER

(pour rendez-vous communiquez au (819) 375-1621)

Le seul but de la Banque fédérale de développement est de favoriser l'établissement et le développement des entreprises canadiennes. Si vous avez de la difficulté à obtenir le financement dont vous avez besoin, pensez à nous! Nous vous offrons, en plus des services financiers, un service de consultation et de formation en gestion, ainsi que de l'information sur tous les programmes gouvernementaux d'aide à l'entreprise. Passez nous voir!

BANQUE FÉDÉRALE DE DÉVELOPPEMENT FEDERAL BUSINESS DEVELOPMENT BANK  
1410 des Cyprès, Suite 202  
Trois-Rivières, (375-1621) G8Y 4S3  
Une banque à la mesure de vos ambitions



MAINTENANT UN AUTRE CINEMA TERSAC

Du 15 au 19

GRATUIT

Chaque personne recevra un macaron du film Gaston Lagaffe

A GAGNER tous les soirs un t-shirt de Gaston Lagaffe



Une présentation de FRANCE FILM et LES CINEMAS TERSAC



INSPIRÉ DE LA BANDE DESSINÉE ORIGINALE GASTON LAGAFFE de ANDRÉ FRANQUIN

VOYEZ ses gaffes, ses inventions dans une explosion de gags.



LES ALBUMS DE GASTON LA GAFFE SONT EN VENTE DANS CES CINEMAS ET CINE-PARCS

2e film

LA POURSUITE SAUVAGE

WILLIAM HOLDEN ERNEST BORGINI

Cinéma GALA

147, rue Leon XIII Nicolet 293-5116

EN GRAND SPECTACLE

MANITOU

Jeu. - ven. - sam. - dim. 7 au 10 janvier

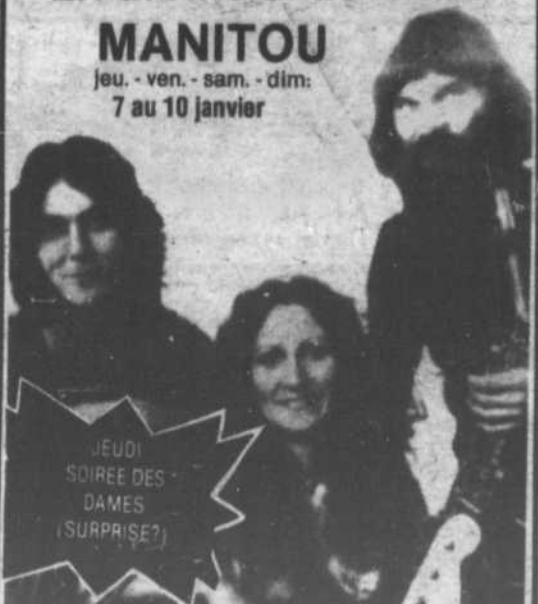

DISCO BAR CHEZ MARCEL

ENTRÉE GRATUITE

126, Principale, Daveluyville Pour réservation: 367-9914

DEMONSTRATION GRATUITE

Mercredi le 13 janvier à 19h30

ECOLE TOURNESOL 174, Aqueduc, St-Léonard d'Aston

Si impossible le 13 janvier, rendez-vous le 20 janvier, sans obligation



Alphonse Côté Animateur

Rendez-vous sans obligation

Vendredi le 15 janvier à 19h30

ECOLE STE-ANNE 416, 2e rue, Daveluyville

Institut de Culture Personnelle du Québec Inc.

Fondé en 1959



DIRECTEUR: Yvan Bergeron Bureau 707, F. Industriel, Level 347E 215 L'Institut obtient un permis de culture personnelle du ministre de l'Éducation No 289507. Seul institut autorisé à présenter la méthode Sylvia Bergeron en relations humaines N.B. Une attestation d'études de culture personnelle vous est remise à la fin de la session.



ATTENTION  
SPECIALE  
AUX FUTURS MARIÉS

# VENTE

## Hotpoint

Le dernier cri en électroménager



**OFFRE EXCEPTIONNELLE**  
DURANT CETTE VENTE

### LAVEUSE LA 420

5 combinaisons de températures de l'eau  
3 niveaux d'eau  
Trois cycles "régulier, lavage additionnel et permanent"

### secheuse DE 320

3 programmes de séchage  
"régulier minuté, spécial, délicat"

AUTRE MODELE NON ILLUSTRÉ

Offre spéciale \$759.

EN PLUS  
12 MOIS  
sans intérêt

HD-095



### HUMIDIFICATEUR

modèle à tambour  
Ventilateur 2 vitesses  
Hygrostat automatique

SPECIAL \$119.

### LAVE VAISSELLE

9 cycles  
avec broyeur  
d'aliments mous

### OFFRE SPECIALE

EN PLUS  
12 MOIS  
SANS INTERET



### RT 155C REFRIGERATEUR

64 1/2" haut sans givres, 2 portes  
Garde-beurre à température réglable  
3 tablettes réfrig.  
1 tablette congélateur  
2 plats à légumes  
1 plat à viande

\$759.

EN PLUS  
12 MOIS  
SANS INTERET

### KE 530 CUISINIÈRE DE LUXE 30"

2 gros ronds  
2 petits ronds

EN PLUS  
12 MOIS  
SANS INTERET



# HITACHI



Hitachi  
20"

100% transistorisé  
super garanti  
3 ans/20 ans

Offre spéciale  
sur base en magasin



26" couleur

STYLE  
TRADITIONNEL

Cette photo peut être  
légèrement différente  
au modèle en magasin

PRIX  
AVANTAGEUX  
EN CETTE PERIODE DE VENTE

— Autres modèles en magasin

### STEREO MODULAIRE



EN  
VELETTE

### SYSTEME DE SON

(non illustré)

1 récepteur stéréo FM/AM  
avec platine d'enregistrement/  
lecteur de cassettes, 2 caisses  
de son et un tourne-disques

\$359.00

SEULEMENT

COMPRENANT: stéréo  
modulaire 50 watts RMS  
par canal Dyna Harmony  
avec tourne-disques à  
cartouches magnétiques  
et haut-parleurs à  
trois voies.

EN VELETTE  
POUR CETTE  
VENTE

Voyez  
la ligne complète  
des meubles en  
— vaste choix  
de mobiliers de char  
de cuisine, de salon  
de fauteuils, lamp  
tables de salon,  
cadres, matelas.

En plus  
12  
MOBILIER DE  
style contemporain rac  
de velours  
rég. \$349  
réduit à \$65

LITS SUPER  
COMPLET  
(avec pota  
Réduit à

**12 MOIS  
POUR PAYER  
SANS INTERET**  
en  
12 versements  
égaux

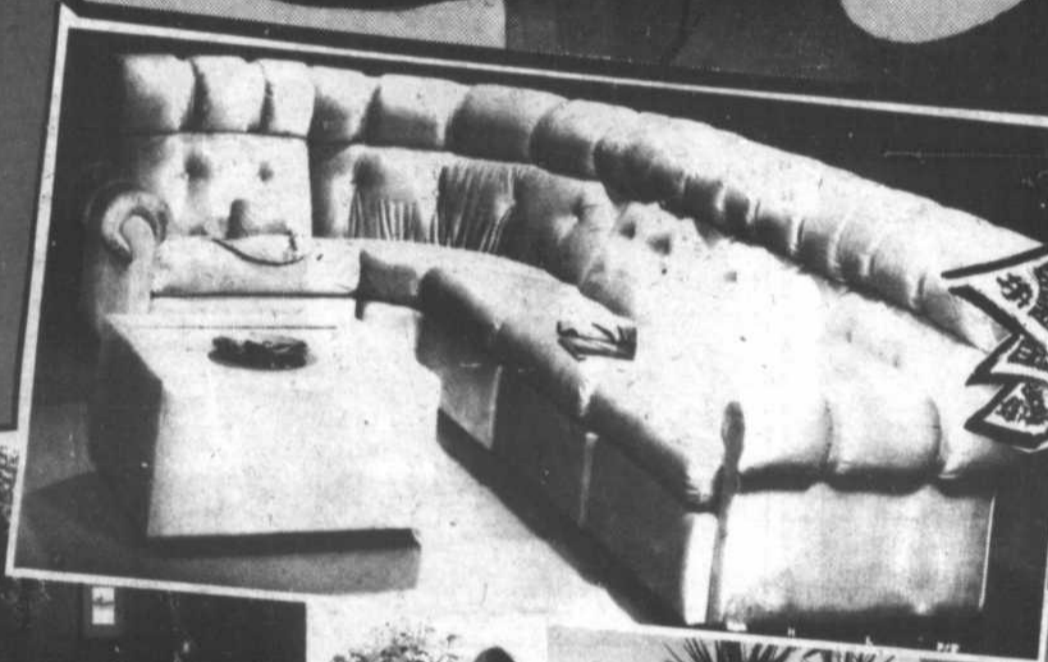

Offre spéciale  
sur mobilier  
pour enfants

**SALON**  
EN PLUS  
12 MOIS  
SANS INTERET  
**\$359.**

**LIT  
MATELOT**  
fini érable  
en bois  
SEULEMENT  
**\$239.00**



**FOUR  
micro-ondes  
HITACHI  
\$559.00**  
EN PLUS  
12 MOIS  
SANS INTERET

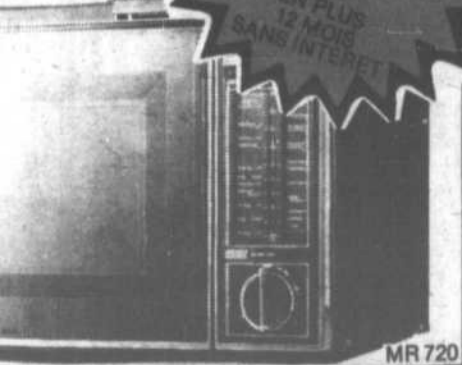

MR 720



J.A. BOUCHER

Financement maison

Fermé le lundi

**MEUBLES BOUCHER INC**

**CENTRE-VILLE 293-2161 NICOLET**

Le magasin qui rachète vos vieux meubles et appareils ménagers

De plus  
**12 MOIS  
SANS INTERET**  
**12 MOIS  
SANS INTERET**  
**12 MOIS  
SANS INTERET**  
**12 MOIS  
SANS INTERET**  
**12 MOIS  
SANS INTERET**

**20 ans  
de succès!**





**C.S.R. PROVENCHER**  
Service d'Éducation des Adultes  
497 Mgr Bruneault  
Nicolet - JOG 1EO  
Tél.: 293-5821

# COURS AUX ADULTES HIVER 1982



## PROCEDURES D'INSCRIPTION

Les inscriptions individuelles à un cours se feront directement par la poste (sauf pour les cours de conversation anglaise) et au moyen de la fiche individuelle d'inscription trouvée à la page 26

Modalités d'inscription:

selon les indications suivantes:

1. Vous complétez la partie I et la partie II de la fiche individuelle d'inscription.
2. Si vous avez choisi un cours de formation professionnelle, vous complétez en plus la partie III.
3. Vous retournez cette fiche accompagnée d'un chèque fait à l'ordre de la C.S.R. Provencher (S.E.A.) à l'adresse ci-haut mentionnée, avant le 15 janvier 1982. Le montant des frais d'inscription doit correspondre au nombre de cours choisi(s). Nous émettons des reçus pour fins d'impôt.

**Début de la session: Semaine du 8 février 1982**

Vous serez informé(e) par un avis écrit de convocation ou de remboursement.

Les demandes de groupe peuvent être faites à partir de la formule de demande de cours pour un groupe (voir copie à la page 26) qu'une personne responsable complète et retourne au S.E.A. (incluant les frais d'inscription).

## Politique de remboursement des frais d'inscription

### REBOURSEMENT TOTAL

- 1e Si le cours est annulé
- 2e S'il y a un surplus de candidats.
- 3e Si l'horaire est modifié en dehors des disponibilités déclarées par la personne.

### REBOURSEMENT AVEC RETENUE DE \$ 5,00 \$ POUR OUVERTURE DE DOSSIER

Si vous annulez votre inscription pour des motifs personnels et que vous en AVISEZ PAR ECRIT, AVANT LE DEBUT DU COURS, le Service d'Éducation des Adultes, 497 Mgr Bruneault, Nicolet - JOG 1EO.

AUCUN REBOURSEMENT POUR UN ABANDON DE COURS.

## SOIREE D'INFORMATION

Puisque l'inscription se fait par la poste, il n'est donc plus nécessaire de vous déplacer pour vous inscrire; cependant, si vous désirez des informations supplémentaires, les responsables de formation seront à votre disposition:

**Quand:** Lundi le 11 janvier 1982 entre 19:30h et 21:00heures

**Où:** Polyvalentes: Jean Nicolet, St-Léonard, Les Seigneuries

Il nous sera possible également de recevoir vos inscriptions et les demandes de groupe.

## SERVICE D'ACCUEIL ET REFERENCE

Pour:

Tout adulte intéressé à prendre des informations, à dresser un profil d'études, à compléter un niveau de scolarité à temps plein ou à temps partiel, à vivre un processus d'orientation professionnelle.

**En tout temps :293-5821 (rendez-vous)**

S.E.A.  
497 Mgr Bruneault  
Nicolet

Le vendredi avant-midi (8:30 à 11:30 heures)  
Polyvalente Les Seigneuries  
Tél.: 263-2323

## Services d'animation communautaire 293-5821

Tout regroupement formel ou non, peut réserver gratuitement les services d'un animateur pour:

- analyser sa structure ou son fonctionnement interne;
- favoriser la créativité et la participation des membres;
- élaborer une programmation par objectif;
- se familiariser avec les techniques de l'animation et du travail en groupe.

# FORMATION GENERALE A TEMPS PARTIEL

## ENSEIGNEMENT INDIVIDUALISÉ

TITRE DU COURS	DESCRIPTION-CONTENU	DUREE	POLYVALENTES		FRAIS		DEBUT * DES COURS	REMARQUES
			Jean Nicolet	Les Seigneuries	d'inscription	de matériel		
<b>CHIMIE</b> sec. 4: CH 141 sec. 5: CH 151 CH 152 CH 153	141: chimie générale 151: structure des molécules 152: propriétés des liquides, solides, solutions 153: propriétés ioniques des solutions aqueuses	Chacun des sigles comporte 3 crédits c'est-à-dire 45 heures.  Cependant, l'adulte a l'opportunité d'étudier avec l'aide d'une personne ressource selon: 1- son propre rythme d'apprentissage 2- sa disponibilité.	les mercredis	non	18,00 \$ par sigle	1,00 \$ par sigle	mercredi 10 février '82 à 19:30 h	* 1 - un avis écrit convoquera les adultes pour les dates indiquées; cependant l'adulte peut intégrer les ateliers avant ces dates puisqu'ils seront ouverts à compter du 5 janvier '82; 2- fermeture des ateliers: les ateliers fermeront dans la semaine du 25 avril '82 inclusivement. En conséquence, les adultes pourront intégrer les ateliers jusqu'au 1er avril '82 inclusivement afin de pouvoir compléter leur sigle avant la fermeture. 3- modes d'inscription: 2 choix possibles: - par la poste - lors de la soirée d'information du 11 janvier '82; 4- étude de dossier: pour connaître son profil scolaire, l'adulte peut demander une étude de son dossier en s'adressant à Jean-Guy Dubois à: - Nicolet (293-5821); du lundi au vendredi de 9 à 16:00 h - St-Pierre (263-2323); tous les vendredis a.m. entre 8:30 et 11:30 h
<b>FRANCAIS</b> pré-sec: FR 406 sec. 1: FR 407-408 sec. 2: FR 409-410 sec. 3: FR 411-412 sec. 4: FR 413-414 sec. 5: FR 415-416	Le contenu du programme de français répond à une structure uniforme. Les 4 fonctions linguistiques sont présentes: - savoir écouter: saisir le sens d'un message oral - savoir parler: s'exprimer sur un sujet donné - savoir lire: sens d'un message écrit, s'habituer à lire - savoir écrire: a) orthographe: écrire correctement selon les règles d'usage b) rédaction: composer un texte, rédiger un écrit libre		les lundis et les mercredis	les lundis	18,00 \$ par sigle	entre 7, \$ et 9, \$ par sigle	lundi 8 février '82 à 19:30 h	
<b>MATHEMATIQUES</b> sec. 1: MA 121-122 sec. 2: MA 123-124 sec. 3: MA 125-141 sec. 4: MA 142-143 sec. 5: MA 151-152 MA 153-154 MA 155	121: opérations élémentaires dans les nombres naturels 122: opérations élémentaires dans les nombres rationnels 123: introduction à l'algèbre 124: constructions géométriques I 125: constructions géométriques II 141: algèbre: équations & inéquations 1er degré 142: équations algébriques 1er & 2e degrés 143: compléments d'algèbre (exposants-radicaux) 151: ensembles, relations, système des nombres 152: géométrie analytique 153: opérations ensemblistes sur les relations 1er et 2e degrés 154: fonctions exponentielles et logarithmiques 155: fonctions trigonométriques		les mardis et les jeudis	les mercredis	18,00 \$ par sigle	4, \$ ou 5, \$ par sigle	mardi 9 février '82 St-Pierre: à 19:00 h. Nicolet: à 19:30 h	
<b>PHYSIQUE</b> sec. 4: PY 141 sec. 5: PY 151-152 154	141: éléments de physique générale 151: mouvements et statique des forces (méc. I) 152: dynamique (mécanique II) 154: électricité et magnétisme		les lundis	non	18,00 \$ par sigle	PY 141: 10\$ les autres: 1, \$ par sigle	lundi 8 février '82 à 19:30 h	

## CONVERSATION ANGLAISE (cours intensif)

Soirée d'information et d'inscription: lundi le 11 janvier 82 à 19:30 hres

Quelques informations...

- cours offerts: conversation anglaise méthode intensive, cours intitulés "English Conversation Unlimited"; programmes révisés en juillet 81.

- niveau: débutant, intermédiaire, avancé: level: 1-2-3

- méthode intensive: 90 heures de cours échelonnés sur 6 semaines, à raison de 15 heures par semaine

- groupes: homogènes

- fonctionnement 2 possibilités: 5 soirs par semaine ou 3 soirs + samedi

- frais d'admission: 48,00 \$ de matériel: 6,00\$ du cahier

- début possible: semaine du 8 février '82

- avis de début des cours: convocation écrite postée par le SEA à chaque adulte qui a complété sa fiche d'inscription.

Remarque: — Contrairement aux autres cours, nous vous avisons de ne pas vous inscrire par la poste.

Nous vous demandons plutôt de vous inscrire lors de la soirée d'inscription du 11 janvier suite à la passation du test de classement.

Vous comprendrez qu'il y va de la constitution des groupes homogènes afin d'augmenter la qualité des cours offerts...

### Vous désirez en savoir plus?

Nous vous invitons à la soirée d'information et d'inscription du 11 janvier à 19:30 heures:

- polyvalente Jean Nicolet: pour les secteurs Nicolet et Lac St-Pierre
- polyvalente St-Léonard: pour les secteurs St-Léonard et Port-Royal
- polyvalente Les Seigneuries: pour les secteurs Gentilly et St-Pierre

Un formateur sera sur place dans chacune des 3 polyvalentes pour:

- donner toutes les informations relatives à l'organisation des cours
- répondre aux questions des adultes
- prendre les inscriptions
- administrer le test de classement obligatoire

## EDUCATION POPULAIRE: SECTEUR DEVELOPPEMENT HUMAIN

COURS OFFERTS	DUREE		FRAIS		COURS OFFERTS	DUREE		FRAIS	
	hres	sem.	insc.	mat.		hres	sem.	insc.	mat.
<b>SE RECONNAITRE COMME FEMME I</b> Une occasion de se questionner entre femmes, sur ses rôles, besoins, attentes; de se découvrir avec ses capacités, limites, ses forces. Un moment pour soi.	30	10	18 \$	4 \$	<b>CROISSANCE PERSONNELLE</b> A partir d'activités de groupe, ce cours vise à développer la capacité de chacun à atteindre du bien-être et du libre-agir. On cherche à se "familiariser" avec soi-même selon une approche déterminée. (Gestalt, analyse transactionnelle, bio-énergétique, etc...)	30	10	18 \$	—
<b>SE RECONNAITRE COMME FEMME II</b> Suite à I, approfondissement des notions de confiance, communication, créativité, rôles sociaux, etc.	30	10	18 \$	4 \$	<b>ATELIER DE DEVELOPPEMENT EMOTIVO-RATIONNEL (A.D.E.R.)</b> Inspirée du psychologue américain A. Ellis et présentée dans les ouvrages de Lucien Auger, cette théorie postule l'interdépendance de la RAISON et l'EMOTION. A partir du principe que l'idée cause l'émotion, on y apprend à modifier nos habitudes et attitudes nuisibles.	45	15	30 \$	20 \$
<b>RELATIONS PARENTS-ENFANTS</b> Savoir écouter son enfant, savoir lui parler, savoir discerner les besoins, être aidant dans la résolution des conflits, bref développer une relation SANS GAGNANT NI PERDANT.	30	10	18 \$	4 \$	<b>INITIATION A LA PSYCHOLOGIE</b> A partir d'une approche tantôt théorique, tantôt pratique, cette activité vise surtout l'acquisition de connaissances sur les principales théories de la psychologie moderne que l'expérimentation directe de techniques psycho-thérapeutiques usuelles.	30	10	18 \$	4 \$
<b>RELATIONS PARENTS-ADOLESCENTS</b> Tout en développant la communication, transiger avec les valeurs, les conflits de génération, l'environnement, s'analyser dans nos attitudes... et les siennes.	30	10	18 \$	4 \$	<b>EDUCATION SEXUELLE POUR PARENTS</b> Destinée aux parents dont les enfants suivent les cours d'éducation sexuelle à l'école. On y discute les contenus, valeurs, attitudes et le rôle des parents.	30	10	18 \$	4 \$
<b>EVEIL CORPOREL</b> S'apprivoiser à son corps, localiser et sentir les tensions, s'éveiller à nos sensations, apprécier et développer la mobilité et l'expression de son corps, selon l'approche du Dr. Thérèse Bertherat.	30	10	18 \$	—	<b>PREPARATION A LA VIE A DEUX (RPVD)</b> Destiné aux couples qui envisagent de vivre ensemble ou de se marier. Une fin de semaine que le couple se donne pour améliorer sa relation. Témoignages de couples mariés. Activités diverses.				
<b>ORIENTATION-TRAVAIL</b> Cette session de 60 heures (10 jours - 6 heures par jour) est offerte à la femme désireuse de retourner sur le marché du travail. Information, orientation, analyse du marché font partie du programme. (inscription le 7 janvier, 13:30 h. Centre Culturel - St-Grégoire)	60	2	40 \$	—	<b>INFORMATION ET INSCRIPTION: R. P. V. D. (Gilbert Héon)</b> 671 Louis-Frêchette, Nicolet, téléphone: 293-4696.				
<b>MIEUX VIVRE</b> A l'intention des personnes retraitées; on y discute du chemin parcouru, nos inquiétudes, nos besoins, notre santé, nos goûts, l'utilisation de notre temps dans le but de MIEUX VIVRE la retraite.	18	9	10 \$	1 \$					

FIN DE SEMAINE (26 heures)  
Du 12-13-14 mars '82.  
Centre de Plein Air  
La Visitation  
Crût:  
inscription: 20 \$ / couple  
matériel: 40 \$ / couple

# SECTEUR FORMATION AGRICOLE

Ces cours peuvent être offerts dans toutes les localités sauf les cours de soudure et de machinerie agricole qui demandent des équipements particuliers.  
**CONDITIONS D'ADMISSION:** 1- Ne plus être aux études à plein temps depuis au moins 1 an.  
 2- Travailler ou avoir travaillé sur une ferme à titre de producteur.  
**NOTE:** les femmes collaboratrices, les fils et filles de producteur et les ouvriers agricoles sont aussi admissibles.

COURS OFFERTS	DUREE		FRAIS inscription	COURS OFFERTS	DUREE		FRAIS inscription
	hres	sem.			hres	sem.	
<b>RELEVÉ AGRICOLE I</b> Une session de cours axée sur le choix du jeune qui veut se diriger en agriculture: mieux se connaître pour mieux choisir son avenir.	60		30,00\$	<b>ACERICULTURE I</b> Initiation générale et technique de production.	45		22,50\$
<b>RELEVÉ AGRICOLE II</b> Suite à I, bloc de formation sociale et économique de l'agriculteur: se familiariser avec le milieu agricole pour mieux y jouer son rôle en connaissant mieux ses structures et ses ressources.	120		60,00\$	<b>ACERICULTURE II</b> Suite à I, techniques de transformation du produit fini, mise en marché et commercialisation des produits de l'étable.	45		22,50\$
<b>RELEVÉ AGRICOLE III</b> Suite à I et II, bloc de comptabilité et de gestion agricole: comment devenir un bon administrateur.	135		67,50\$	<b>MACHINERIE AGRICOLE (ENTRETIEN)</b> Bloc I: Le tracteur Bloc II: Machinerie de labours et de semences Bloc III: Machines à foin Bloc IV: Machinerie d'ensilage (foin et maïs) Bloc V: Equipements d'étable et de grange NOTE: Ces cours ne sont pas pré-requis les uns aux autres et exigent d'être organisés dans une localité où il y a accès à un garage.	60	10	30,00\$
<b>RELEVÉ AGRICOLE IV</b> Suite à I, II et III, bloc de préparation du dossier d'établissement: préparer son projet d'établissement en agriculture.	120		60,00\$	<b>SYLVICULTURE</b> Aménagement de boisé et travaux forestiers.	45		22,50\$
<b>MANCHE DES OPTIONS</b> Initiation au marché des options afin de l'utiliser comme outil de commercialisation des grains.	30	10	15,00\$	<b>SCIE A CHAÎNE</b> Entretien et réparation de la scie à chaîne et utilisation sécuritaire.	30	5	15,00\$
<b>COMPTABILITÉ AGRICOLE I</b> Ouverture et écritures aux livres comptables: cours spécialement bâti pour l'entreprise agricole.	30	10	15,00\$	<b>PRODUCTION CÉREALIÈRE</b> Notions générales, production, récolte, rentabilité.	30	10	15,00\$
<b>COMPTABILITÉ AGRICOLE II</b> Suite à I, écritures et fermetures des livres (1 an d'intervalle entre les deux cours; cours donnant droits à des crédits).	30	10	15,00\$	<b>HORTICULTURE LÉGUMIÈRE I ET II</b> Deux sessions de 45 heures: sol, fertilisation, mauvaises herbes; description et choix des espèces, implantation, semis, régie, insectes et maladies, récolte, conservation, mise en marché.		10	22,50\$
<b>INITIATION À LA STRUCTURE DE L'ENTREPRISE AGRICOLE</b> Sensibilisation aux aspects fiscaux, juridiques et financiers des différentes formes d'entreprise.	15	5	7,50\$	<b>DEPISTAGE ET PRÉVENTION DES MALADIES (TROUPEAUX LAITIERS)</b> Rôle du vétérinaire, médecine vétérinaire préventive, régie de troupeaux, principales maladies, problèmes fréquents.	30	10	15,00\$
<b>SOUDURE POUR AGRICULTEURS</b> Initiation à la soudure au gaz et à l'électricité (ce cours ne peut être offert qu'à Nicolet et St-Léonard étant donné les équipements requis).	60	10	30,00\$	<b>APICULTURE I ET II</b> Session I: Notions générales, l'abeille, la colonie, la pratique de l'apiculture. Session II: Approfondissement de la session I et notions d'élevage, mise en marché, etc...	30		15,00\$

## AUTRES COURS

Si le nombre de demandes le justifie, d'autres cours peuvent être organisés dans les disciplines suivantes:

- Forêt
- Production animale
- Grandes cultures
- Sols
- Horticulture
- Etc.

### Deux façons de vous inscrire

- a) Individuellement: Vous nous faites parvenir votre inscription pour le ou les cours qui vous intéressent. Nous conservons alors votre nom en liste d'attente et dès qu'il y a un groupe qui se forme (environ 15 personnes) nous vous avisons.
- b) En groupe: Dans chacun des syndicats de secteur de l'UPA, il y a un comité d'éducation formé de 3 directeurs qui s'occupent justement de recueillir des noms pour former des groupes (15 personnes

environ) dans les paroisses. Vous pouvez donc référer à ces personnes et, le cas échéant, leur laisser votre inscription.

### SECTEUR SÉCURITÉ DE LA CONSTRUCTION

#### COURS OFFERTS: SÉCURITÉ GÉNÉRALE SUR LES CHANTIERS DE CONSTRUCTION

- 24 heures réparties sur 6 semaines. 12,00\$ d'inscription.
- Ces cours sont officiellement reconnus par l'OCQ et donnent droit à l'attestation du MEQ et de l'OCQ.
- Nous pouvons organiser deux groupes seulement et les endroits de cours seront choisis en fonction de la provenance des étudiants adultes.
- Ces cours ne sont offerts qu'aux travailleurs de la construction et aux employeurs.

## EDUCATION POPULAIRE SECTEUR SOCIO-ECONOMIQUE

### NUTRITION — CONSOMMATION

Se familiariser aux principes et critères d'une saine alimentation; réfléchir sur les aliments naturels, diététiques et les additifs alimentaires; développer un esprit plus critique face à la publicité; favoriser une plus grande connaissance de l'étiquetage des produits; apprendre à planifier, équilibrer des menus et dresser une liste d'épicerie.

### ALIMENTATION NATURELLE (BONI-SANTÉ)

Permettre aux personnes qui ont décidé d'apporter des changements dans leurs habitudes alimentaires d'acquiescer des connaissances pratiques sur les divers courants d'alimentation naturelle. Favoriser le développement d'attitudes et d'habiletés en regard d'une saine alimentation: transformation des aliments, combinaisons alimentaires et effets physiologiques, conservation et cuisson des aliments, désintoxication.

### CONFECTION ET RÉPARATION DE VÊTEMENTS D'ENFANTS

Permettre à l'adulte qui a une formation de base en couture de recevoir une aide dans la confection ou la réparation de vêtements d'enfants: pantalon à taille élastique, gilets à différentes encolures, salopette. Permettre aux personnes de se familiariser avec les variétés de tissus, leur extensibilité, leur entretien.

### ENTRETIEN ET RÉPARATION D'AUTO POUR FEMMES (DANS LES POLYVALENTES SEULEMENT)

Se familiariser avec les parties de l'auto, son fonctionnement, l'outillage et la sécurité nécessaires. Rendre les conductrices d'auto capables d'assurer l'entretien préventif et/ou habituel, d'effectuer quelques réparations mineures, de se dépanner dans certaines circonstances.

### MATHÉMATIQUES MODERNES POUR PARENTS (SECTEURS PORT-ROYAL ET LES-BÉCQUETS)

Permettre aux parents qui ont des enfants au primaire de se rapprocher des méthodes et des objets d'apprentissage proposés aux enfants en mathématiques modernes.  
 Bloc I: Les ensembles et les relations (quelques applications de leur utilisation). Transformations et opérations avec les fractions ordinaires et décimales.  
 Bloc II: Éléments de base en géométrie et transformations géométriques. Notions sur les bases et applications pratiques.

	DUREE		FRAIS	
	hres	sem.	inscr.	mat.
NUTRITION — CONSOMMATION	24	8	15\$	2\$
ALIMENTATION NATURELLE (BONI-SANTÉ)	30	10	18\$	6\$
CONFECTION ET RÉPARATION DE VÊTEMENTS D'ENFANTS	21	7	13\$	1\$
ENTRETIEN ET RÉPARATION D'AUTO POUR FEMMES (DANS LES POLYVALENTES SEULEMENT)	21	7	13\$	7\$
MATHÉMATIQUES MODERNES POUR PARENTS (SECTEURS PORT-ROYAL ET LES-BÉCQUETS)	21	7	13\$	6\$

### INITIATION AU DROIT (loi et vie courante I)

Permettre à l'adulte d'acquiescer une meilleure connaissance de ses droits et d'être mieux informé sur:  
 — la constitution et le partage des pouvoirs;  
 — l'appareil judiciaire;  
 — les procédures judiciaires;  
 — les éléments d'une action en cours;  
 — les saisies;  
 — la responsabilité civile.

### PROTECTION DU CONSOMMATEUR (loi et vie courante II)

Connaître l'étendue et les limites de sa responsabilité face:  
 — au contrat;  
 — aux baux de location;  
 — etc.

### DROITS ET OBLIGATIONS DE LA PERSONNE (loi et vie courante III)

Assurer une gestion plus éclairée de quelques actes légaux:  
 — mariage;  
 — testament;  
 — etc.

### TECHNIQUES D'ANIMATION DE GROUPE ET AIDE DANS LA PLANIFICATION D'ACTIVITÉ ÉDUCATIVE (BÉNÉVOLES DE LA RÉGION DE NICOLET)

Rendre chaque participant(e) plus apte à:  
 — travailler dans un groupe restreint;  
 — développer ses capacités de communication, d'organisation, de gestion;  
 — susciter la participation de ses semblables;  
 — participer au développement de son milieu de vie.

### FRANÇAIS DE BASE A NICOLET ST-LEONARD FORTIERVILLE

Ateliers de lecture et d'écriture pour des personnes ayant de la difficulté à lire et à écrire (moins de 7 ans de scolarité). Ces ateliers seront mis sur pied à partir de février ou mars 1982, le jour ou le soir et dès que nous pourrons regrouper de 8 à 10 personnes dans les localités sus-mentionnées ou les environs. Pour inscriptions, téléphoner à:  
 Fortierville: 287-4442  
 Nicolet: 293-5821 poste 325  
 St-Léonard (R.O.C.): 399-2607

### ENTRAÎNEMENT DES BÉNÉVOLES À L'ALPHABÉTISATION POPULAIRE

Nous nous proposons d'initier les bénévoles volontaires en les invitant à participer aux sessions d'alphabétisation offertes par les animatrices. De plus, il y aura des moments d'approfondissement des méthodes pédagogiques et d'animation en dehors de ces sessions. Les personnes intéressées pourront communiquer par téléphone aux numéros sus-mentionnés.

	hres	sem.	inscr.	mat.
INITIATION AU DROIT (loi et vie courante I)	21	7	13\$	5\$
PROTECTION DU CONSOMMATEUR (loi et vie courante II)	21	7	13\$	5\$
DROITS ET OBLIGATIONS DE LA PERSONNE (loi et vie courante III)	21	7	13\$	5\$
TECHNIQUES D'ANIMATION DE GROUPE ET AIDE DANS LA PLANIFICATION D'ACTIVITÉ ÉDUCATIVE (BÉNÉVOLES DE LA RÉGION DE NICOLET)	15	5	9\$	2\$
FRANÇAIS DE BASE A NICOLET ST-LEONARD FORTIERVILLE	A DETERMINER			
ENTRAÎNEMENT DES BÉNÉVOLES À L'ALPHABÉTISATION POPULAIRE	DUREE NECESSAIRE		AUCUN	

# FICHE INDIVIDUELLE D'INSCRIPTION PARTIE I

Ecrire en majuscules

MON NOM DE FAMILLE A LA NAISSANCE

MON PRENOM

MA DATE DE NAISSANCE

SEXE (COCHER ✓)

ETAT CIVIL (COCHER ✓)

AN: MOIS: JOUR:

1 MASC.  2 FEM.

1 MARIE  2 CEL. 3 AUTRE

NOM DE FAMILLE DE MON EPOUX

NOM DE FAMILLE DE MA MERE A LA NAISSANCE

PRENOM DE MA MERE

PRENOM DE MON PERE

MON NO D'ASSURANCE SOCIALE

MA DERNIERE ANNEE D'ETUDES COMPLETEE (COCHER ✓)

1 2 3 4 5 6 7 8 9 10 11 12 13 14 15 16 +

MA LANGUE MATERNELLE (COCHER ✓)  
 1 FRANC.  2 ANG.  3 AUTRE

LANGUE(S) QUE JE PARLE (COCHER ✓)  
 1 FRANC.  2 ANG.  3 AUTRE  4 FR.-ANG.

MON LIEU DE NAISSANCE (COCHER ✓)

MON ADRESSE POSTALE - C.P.

1 QUEBEC  2 AUTRE PROV.  3 L'ETRANGER

MUNICIPALITE

CODE POSTAL

PROVINCE

TELEPHONE

DOM.

TRAV.

MON CHOIX DE COURS EST LE SUIVANT

TITRE	ENDROIT	COUT	JE SUIS DISPONIBLE SEULEMENT (COCHER ✓)			
			LUNDI	MARDI	MERC.	JEUDI
1.						
2.						
3.						
4.						

Pour les frais d'inscription seulement, je verse la somme de:

SIGNATURE

DATE

Si vous vous inscrivez à un cours de formation professionnelle, vous DEVREZ aussi compléter la partie 2.

A L'USAGE DU SERVICE D'EDUCATION DES ADULTES DE LA COMMISSION SCOLAIRE REGIONALE PROVENCHER

# PARTIE II

Ces renseignements supplémentaires ne sont nécessaires QUE POUR LES COURS DE FORMATION PROFESSIONNELLE, c'est-à-dire, pour les cours qui préparent à exercer un métier.

CONDITIONS D'ADMISSION:

- ne pas être aux études à plein temps;
- suivre un cours dans un domaine connexe à son emploi ou à sa formation antérieure;
- satisfaire aux exigences particulières s'il y a lieu.

C- RENSEIGNEMENTS POUR FINS D'ADMISSION ET DE SELECTION

13- Age

14- Dernière année de fréquentation scolaire 19

15- Expérience pertinente au cours \_\_\_\_\_ années

16- Cours de formation professionnelle suivis

17- Etudes antérieures (encerclez)

- Élémentaire ..... 1 2 3 4 5 6

- Secondaire ..... I II III IV V VI

- Collégial ..... Général I II Professionnel I II III

- Spécialisation

- Commercial ..... 1 2 3 4

- Métier ..... 1 2 3 4

- Technique ..... 1 2 3 4

18- Situation actuelle d'emploi

Situation antérieure d'emploi

19- Employeur

20- Adresse de l'employeur

21- Activité de l'employeur

22- Apprenti  Compagnon  Métier

23- Quel moyen publicitaire vous a incité à vous inscrire?

Brochures  Journaux  Radio  T.V.  Autres (précisez)

24- Donnez les raisons et expliquez pourquoi vous devriez être admis à ce cours.

Signature du candidat

Date

# DEMANDE DE COURS POUR UN GROUPE

NOM DES PERSONNES INTERESSEES A SUIVRE LE COURS

IDENTIFICATION DE LA DEMANDE

Nom de famille à la naissance

Prénom

Téléphone

No producteur s'il y a lieu

Titre du cours: \_\_\_\_\_

Frais d'inscription: \_\_\_\_\_ \$ par personne

Durée: \_\_\_\_\_ Heures réparties sur \_\_\_\_\_ semaine(s)

Cocher: LUN MAR MER JEU VEN SAM DIM )

Heures de fonctionnement: de \_\_\_\_\_ à \_\_\_\_\_

Endroit suggéré pour la tenue du cours: \_\_\_\_\_

Date de début souhaitée: \_\_\_\_\_

Formateur suggéré: \_\_\_\_\_

IDENTIFICATION DU RESPONSABLE DU GROUPE

Nom: \_\_\_\_\_

Adresse: \_\_\_\_\_

No téléphone: rés.: \_\_\_\_\_ bur.: \_\_\_\_\_

Ci-joint, la somme de \_\_\_\_\_ \$ couvrant les frais d'inscription

pour \_\_\_\_\_ personnes.

Signature du resp. du groupe \_\_\_\_\_ Date \_\_\_\_\_

Nom de famille à la naissance	Prénom	Téléphone	No producteur s'il y a lieu
1			
2			
3			
4			
5			
6			
7			
8			
9			
10			
11			
12			
13			
14			
15			
16			
17			
18			
18			
19			
20			

## A Gentilly, activités et plaisirs de l'hiver pour tous

C'est sous ce titre que le Comité des Loisirs de Gentilly aborde la saison hivernale 82. En effet, avec l'aide gouvernementale sous forme de PDCC qui amène deux animateurs, il y aura beaucoup d'activités pour tous les âges cet hiver.

Comme par les années passées, jeunes et vieux pourront s'amuser amplement sur la patinoire et l'anneau de vitesse. De plus, les adeptes de ski de fond seront choqués puisqu'une piste a été aménagée sur les terrains de l'usine Laprade. M. Alain Poliquin en sera le responsable et pour plus d'informations, on peut le rejoindre au 298-2940.

Dans le même ordre d'idées, le chalet des sports sera ouvert du lundi au vendredi entre 14.00 et 22.00 heures, le samedi entre 9.00 et

17.00 heures et le dimanche entre midi et 17 heures. Il y aura du nouveau à l'intérieur du chalet cet hiver, car il y aura animation et organisation de ligues de jeux de sociétés. Mlle Linda J. Christen sera sur place et elle invite tout spécialement les jeunes de 5 à 9 ans tous les samedi matin à venir s'amuser au chalet des sports. Pour plus de détail, communiquez aux heures d'ouverture à 298-9909.

Finalement, il y aura présentations d'activités spéciales tout au long de l'hiver, comme des voyages de ski de fond (le premier est prévu pour le 23 janvier 82), présentations de films, organisation de tournois, etc. L'invitation est lancée, on vous attend en grand nombre cet hiver, il y aura du plaisir pour tous...

### INFORMATION CHIROPRATIQUE par Louis Massé, D.C.



### Comment prévenir le mal de dos

L'occupation, la position adoptée au travail, le mauvais maintien, les chutes et les accidents, les efforts violents, tous ces facteurs ont une influence directe sur le comportement de la colonne vertébrale. Des signes apparaissent par étapes plus ou moins espacées au début, puis plus fréquentes, au fur et à mesure que l'état s'aggrave. La mécanique vertébrale est débalancée; les muscles, les ligaments, les disques perdent leur tonicité naturelle, leur force et leur souplesse; la résistance est affaiblie et, très souvent affecte l'état de santé général. Le mal de dos altère alors sournoisement la santé et c'est pour cela que le praticien non averti se méprend sur sa cause. La solution réside dans la correction de la déviation vertébrale. A ce moment, les mains expertes du chiropraticien deviennent indispensables au rétablissement du malade.

### La subluxation vertébrale et sa correction

On appelle «subluxation vertébrale» le déplacement ou désalignement des segments de la colonne, déplacement qui coince les nerfs rachidiens et la moelle épinière, privant ainsi les organes de leur vitalité. Les subluxations sont souvent provoquées par des chocs, des coups, de mauvaises habitudes de maintien, etc. Souvent elles causent une douleur locale. La maladie peut alors s'installer graduellement dans le système et à l'insu même du sujet. C'est pourquoi le profane qui comprend qu'un mal de cou ou de dos peut relever de la compétence du chiropraticien, devrait savoir que la même subluxation peut produire un trouble fonctionnel ou organique. L'examen périodique et la prévention des subluxations revêtent donc une immense importance pour tous.

Le traitement chiropratique, en l'occurrence l'ajustement vertébral, réduit les subluxations et rétablit le contact neurophysiologique normal entre le cerveau et

# Woolco BAS PRIX QUOTIDIENS



PLANTES TROPICALES A SUSPENDRE en pot de 10 pouces

**9<sup>99</sup>** chacun

en pot de 6 pouces **3.99** chacun

PLANTES TROPICALES en pot de 10 pouces

**14<sup>99</sup>** chacun

en pot de 6 pouces: **4.99** chacun  
en pot de 4 pouces: **99c** chacun

## Achat spécial! Plantes tropicales

Un vaste choix de jolies plantes tropicales

offertes dans des pots de 10, 6 ou 4 po pour mettre en valeur le décor de votre demeure. Shefflera, croton, dieffenbachia, photos, etc.

Plantes tropicales à suspendre

Acclimatées à nos maisons canadiennes. Un superbe choix de magnifiques plantes dans des pots de 10 ou 6 po. Fougère de Boston, photos, philodendron, plante araignée, etc.

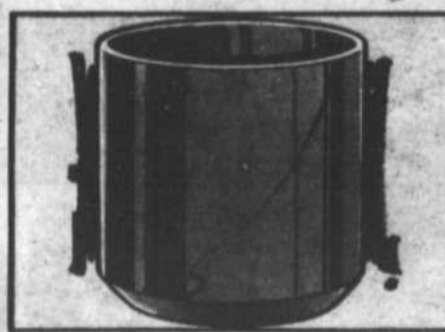

Rabais de 33%! Rabais de \$1!  
Pot de 12 po fait au Canada en polypropylène résistant. Idéal pour les grosses plantes. Blanc, brun, coquille d'oeuf.

**1<sup>99</sup>** chacun

Prix courant Woolco, chac.: 2.96

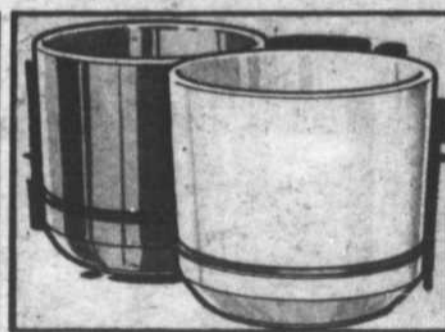

Rabais de 30% et 38%!  
Rabais de 1.20 sur pot de 8 po et 1.10 sur pot de 6 po!  
En polypropylène. Chocolat foncé, blanc, amande, etc.

**2<sup>69</sup>**  
**1<sup>79</sup>**

Prix courant Woolco, pot 8 po, chac.: 3.89  
Prix courant Woolco, pot 6 po, chac.: 2.89



Pot à fleurs numéro 1 en céramique  
Fini vitrifié. Travaillé à la main. A. Motif indien 9 po X 5 1/2 po ou B. Motif italien 9 po X 6 3/4 po. Brun, vert, rouille, ton or, etc.

**6<sup>49</sup>** chacun

Au choix,

Prix en vigueur jusqu'au 9 janvier 1982 (jusqu'à épuisement des stocks).

28 COURRIER SUC. samedi le 3 janvier 1982

**Clinique Chiropratique**  
Dr Louis Massé D.C.  
2235, boul. Bécancour  
Gentilly, 298-3022  
MARDI — JEUDI, 14 H A 19 H  
2, rue St-Dominique  
Victoriaville — 758-1161  
LUNDI, MERCREDI ET VENDREDI  
Diplômé de l'Université Palmer U.S.A.

**Achetez Woolco... partez gagnant!**

**CARREFOUR TROIS-RIVIERES OUEST**      **LES GALERIES DU CAP**      **LES GRANDS MAGASINS Woolco**

HEURES D'OUVERTURE: LUNDI, MARDI ET MERCREDI, de 9h30 à 18 h.  
JEUDI ET VENDREDI: de 9h30 à 21 h. SAMEDI: de 9 h à 17 h

UNE DIVISION DE F.W. WOOLWORTH CIE LTEE



# LIQUIDATION APRES LES FETES

## Les marchands du centre-ville de Nicolet

vous invitent à des  
spéciaux

### IMBATTABLES

à l'occasion de leur  
vente annuelle de janvier

**ADIEU NOËL**  
**BONJOURS**  
**RABAIS**

# VENTE

Pour 3 jours seulement  
JEUDI — VENDREDI — SAMEDI

# 20%

escompte  
sur toute notre marchandise d'hiver

LOT DE BOTTES  
pour hommes et enfants  
\$10 — \$15 — \$25

REDUCTION  
30 à 50%  
à notre comptoir pour dames



Enr.

## Chaussures Nicolet

2260, MARIE-VICTORIN

### NICOLET

293-2366

# Concours de monuments de glace

Par Jacques Desfossés

Les organisateurs du premier Carnaval d'hiver de Nicolet sont pour le moins d'une grande discrétion. Outre les dates, du 24 janvier au 31 janvier, et le nom des duchesses soit Nancy

Ventura, Jacynthe Duval et Marie-Josée Livernoche, peu d'informations nous sont données sur les activités qu'on annonçait pourtant nombreuses et variées. Même le président du Carnaval, notre collègue Daniel Dubuc, se montre très discret.

On garde toutes les informations au froid jusqu'à la super conférence de presse prévue pour le 12 janvier prochain.

Cependant, des bribes de conversations, glanées ici et là, nous permettent d'affirmer que ça va bouger drôlement

à Nicolet dans les prochaines semaines. Ne serait-ce que par le concours des monuments de glace qui se tiendra au parc St-Philippe dans le centre-ville. D'ici quelques jours, plusieurs personnes représentant des organismes comme le Club Optimis-

te, le Club Richelieu, l'école Curé Brassard, les Marchands du Centre-ville, les Cadets de l'air, l'Institut de Police et l'Hôpital Christ-Roi qui ont confirmé leur participation, envahiront le parc pour y commencer leur sculpture qui devront être

terminées le 28 janvier alors qu'on remettra les trophées aux gagnants à 20h30 en présence de CJTR qui passera une partie de la soirée sur les lieux.

Voilà une superbe occasion de s'amuser sainement, de profiter de

l'accueil d'un beau parc recouvert de somptueuses neiges et de démontrer ses talents de sculpteurs sur glace. Les groupes intéressés peuvent s'inscrire gratuitement chez J.A. Boucher, meubles, du Centre-ville au 293-2161.



ON FETE LES MALADES A L'HOPITAL CHRIST-ROI. Comme tous les ans un peu avant Noël le personnel et des bénévoles organisaient une fête en l'honneur des malades de l'hôpital Christ-Roi de Nicolet. De gauche à droite Mme Huguette Joyal directrice des soins infirmiers, Mme Thérèse Allard, présidente du conseil d'administration, le docteur Jean-Guy Brochu, M. Henri-Georges Marcotte, un bénéficiaire et Mme Lucette Tousignant, dame auxiliaire. (Photomage, Marcel Taillon).



La chorale "Les Amis de la Bonne Chanson" de Nicolet a donné un récital fort apprécié. (Photomage, Marcel Taillon).

Du 6 au 9 janvier 82

Pour 4 jours seulement

15%  
à  
25%



DE REDUCTION  
SUR TOUTE LA MARCHANDISE  
ALLIANCES — MONTRES BULOVA — SEIKO — OR  
ACCESSOIRES ELECTRIQUES — HORLOGES — CADEAUX  
(excepté bracelets de montre)

SERVICE DE REPARATIONS DE MONTRES-BIJOUX

**BIJOUTERIE  
PRECOURT**

215, rue Léon XIII  
Nicolet, 293-4597

**25%** de réduction  
sur tous nos ensembles de ski



ENSEMBLE DE  
SKI DE FOND  
CLEMENT  
(skis, fixations, bâtons, bottines)

SUPER SPECIAL  
**75.00**

NICOLET SPORTS ENR.  
231, LEON XIII  
NICOLET  
293-2156





# PARLONS par ANDRE CHARBONNEAU

## AGRICULTURE



en fonction des conditions du marché, mais sur la base des coûts de production. Rien de tel, évidemment, n'existe présentement.

En somme, le plan national est administré de façon irresponsable. Il est géré dans la même perspective de concurrence qui prévalait autrefois et que l'entente interprovinciale devait abolir. Aussi longtemps que ses administrateurs ne découvrirent pas que ce libéralisme n'a pas de sens et que le bien commun doit se substituer aux égoïsmes même régionaux, il ne sortira pas de l'ornière dans laquelle il s'enlise.

La volaille

## Un office irresponsable

Le plan national de commercialisation de la volaille est menacé de disparition. Il n'y a rien d'étonnant à cela. Règle générale, ceux qui l'ont accepté il y a deux ans, n'avaient en tête qu'un seul objectif: contrôler aux frontières l'importation de poulets américains. Ils n'étaient pas pour autant disposés à adopter les règles du jeu qu'implique l'adoption d'un système de gestion des approvisionnements.

A la suite d'une erreur magistrale du ministère fédéral de l'Industrie et du Commerce, le contrô-

le des frontières n'a pas donné tous les résultats escomptés, car il a mi-eux protégé les intérêts américains que canadiens. Il a du moins permis de régulariser la situation en la rendant prévisible. Cette amélioration demeure à peu près la seule réalisée par l'établissement du plan national.

Quant au reste, la guerre interprovinciale du poulet s'est poursuivie de façon simplement moins publique. Les provinces ont continué de planifier la production en fonction de leurs intérêts provinciaux

sans tenir compte du nouveau marché national unifié que le plan était censé créer. On a poussé l'absurdité, par exemple, jusqu'à exclure du plan conjoint ontarien les producteurs qui alimentent le marché québécois, afin de ne pas réduire les chances d'expansion de la production dans cette province. On ne pouvait pas faire mieux ou pire pour contredire les principes mêmes de la gestion de l'approvisionnement.

Ces principes impliquent la responsabilité d'ajuster l'offre à la demande: ce que la pra-

tique précitée ne favorise guère. Il implique également que les producteurs-planificateurs aient à payer pour d'éventuelles erreurs d'ajustement. S'ils sous-produisent, ils doivent s'attendre à perdre des occasions de vente au profit des producteurs étrangers. S'ils sur-produisent, ils doivent en payer la note grâce à des mécanismes de rachat des surplus qu'ils financent normalement à même leurs revenus. Enfin, la logique commande qu'en l'absence de fluctuation de l'offre et de la demande, les prix s'ajustent non plus

## Paralysie dans la production de bois francs

(J.D.) Le Syndicat des producteurs de bois de la région de Nicolet s'est dit consterné en apprenant dernièrement que la compagnie Domtar Inc. dont l'usine de production de papier fin est située à Windsor, interrompait à compter du 4 janvier et pour une période indéterminée sa réception de bois-francs.

Selon le porte-parole du syndicat, M. Raymond Thibeault, cette déci-

sion porte un dur coup au système de contingentement que les producteurs de bois de la région de Nicolet se sont donnés il y a seulement quelques mois. En effet, le syndicat ne voit pas comment il pourra respecter les contingents émis aux producteurs de bois puisque la totalité de la production de bois-francs était destinée à l'usine de Domtar à Windsor.

Conséquemment, ajoute

M. Thibeault, le syndicat presse les producteurs d'arrêter immédiatement leurs coupes de bois-francs car il sera presque impossible de commercialiser cette essence avant le mois de juin 1982. D'autre part, le syndicat amorcera dès le début de janvier d'intenses négociations avec les représentants de la compagnie afin de trouver une solution imminente à ce problème qui privera les producteurs de leur revenu d'appoint.

Selon M. Thibeault, les

raisons invoquées par la compagnie sont essentiellement d'ordre économique puisque d'après les dirigeants de Domtar la conjoncture actuelle provoquera, si on se fie aux prévisions, une baisse substantielle de la production à l'usine de Windsor et on croit même qu'elle sera réduite de moitié par rapport à l'année 1981. Selon la compagnie les inventaires de bois de 4 pieds et de copeaux emmagasinés seraient suffisants pour nourrir l'usine de Windsor jusqu'en juin 1982.

COURRIER SUD, mardi le 5 janvier 1982

COUPEUR DE PARTICIPATION

### La charade du centre-ville de Nicolet

Les indices sont donnés du lundi au vendredi entre 11 h et midi à C.U.T.R. 1143, rive des Trois-Rivières

La solution de la charade de la semaine est: .....

Le marchand vedette est: .....

NOM: .....

ADRESSE: .....

TEL.: .....

Déposez vos coupons chez le marchand vedette de la semaine

AVIS IMPORTANT  
POUR VOUS CULTIVATEURS DE LA REGION 04

G&R LAZURE INC.  
SPÉCIALISTES DU DRAINAGE

vous offre ses services avec techniciens et ingénieurs d'expérience pour vos plans de drainage souterrain.

Représentant dans la région: ANDRE PICHE  
Tél. 229-3669 St-Célestin

VACHES LAITIÈRES À VENDRE

VACHES HOLSTEIN PROVENANT DU QUÉBEC OU DE L'ONTARIO. CROISÉES OU PUR SANG. ACHETEUR DE TROUPEAUX LAITIERS.

PAIERAIT ARGENT COMPTANT

JEAN-MARC LEBLANC INC.  
ST-SYLVERE, VILLAGE, CO. NICOLET  
285-2929, 285-2322, 285-2040

157 DES ERABLES DRUMMONDVILLE BUR.: 819-472-1694  
RES.: 819-477-4539

Agriculteurs, soyez prêts pour le printemps  
PLANS DE DRAINAGE SOUTERRAIN

Technidrain inc.  
SERVICE TECHNIQUE SPECIALISE  
TEST DE PERMEABILITE

## Gagnants de la super promotion de Noël des Galeries Nicolet



C'est devant près de 150 personnes que s'est déroulé le tirage de la super promotion des Galeries Nicolet. 2 des gagnants se trouvaient parmi l'assistance lors du tirage. Les gagnants sont Omer Plourde du Grand St-Esprit, qui s'est mérité un système de son Lloyd's collaboration de Disques au Diapason, France Bouvet du Port St-François s'est mérité le souffleur à neige collaboration de la Quincaillerie Nicolet, Marie-Flore Leclerc de Nicolet s'est méritée l'aquarium collaboration des Produits Hagen de l'Animalerie Oasis et Léo-Paul Massé s'est mérité la machine à coudre collaboration du Centre de Couture de Nicolet. Sur la photo Patrick Descheneaux, président de l'association des marchands des Galeries Nicolet, France Bouvet gagnante du souffleur à neige, Jean-Louis Dubé, gérant des Galeries Nicolet et Marie-Flore Leclerc gagnante de l'aquarium.

## Gagnants du concours de dessins pour enfants



De gauche à droite: Eric Champagne, 5 ans de Ste-Monique, Isabelle Bélliveau, 9 ans de St-Wenceslas, Andrée Bélliveau, 13 ans de Pierreville et le président de l'association des marchands des Galeries Nicolet, M. Patrick Descheneaux.

Une autre super promotion débutera le 15 janvier surveillez le Courrier Sud

Produits de qualité supérieure pour petits animaux

HAGEN



## CONSEIL REGIONAL DES SOCIÉTÉS D'AGRICULTURE

Région agricole no 4

Tél.: 293-4521

460, Boul. Louis-Frédérique

C.P. 1090, Nicolet

JOG 1EO

### VOYAGE AGRICOLE FLORIDE

Organisé par: Conseil Régional des Sociétés d'Agriculture

Date: Du 26 février au 9 mars 1982

Pour: \* Agriculteurs et leurs épouses

\*\* Personnes intéressées à l'agriculture

Prix: \$964,00 par personne

Ceci comprend:

— Billet aller retour Montréal Fort Lauderdale  
— Transport en autobus de luxe pour les visites prévues

— Logement dans des hôtels de première classe

— Taxes locales sur le prix des chambres

— Service de guide touristique et moniteur agricole bilingue

— Un repas de bienvenue et d'avant retour

Ce voyage a un nombre limité de participants et toutes personnes intéressées doivent déboursier immédiatement le prix total du voyage. Une assurance annulation vous est également offerte. Voici l'itinéraire abrégé de ce voyage

26 février: Départ tôt le matin de Dorval via Air Canada Fort Lauderdale

Autocar Fort Lauderdale - Lake Okeechobee - visite de la ferme "McArthur Dairies" arrivée à l'hôtel Hilton Inn d'Orlando. Soirée de bienvenue, buffet vin-fromage (inclus dans le prix).

27 février: Visite au centre spatial Kennedy à cap Canaveral (inclus dans le prix) visite de Sea World d'Orlando (inclus dans le prix).

28 février: Visite de Disneyworld (inclus dans le prix)

1er mars: Visite de la compagnie laitière T.G. Lee à Orlando. Visite d'une plantation de citrons dans la région de Tavares avec l'Université de la Floride. Visite d'une usine de transformation de produits Citrus. Visite des Silver Springs (non-inclus dans le prix). Arrivée à l'Hôtel Hilton de Gainesville.

2 mars: Visites des laboratoires du Ministère de l'agriculture:

— Recherche sur les insectes

— Recherche sur le maïs

— Recherche sur la mouche à corne

— Visite de l'Université de la Floride:

— Station animaux de boucherie

— Station recherche sur les fourrages

— Station animaux laitiers

— Souper optionnel au restaurant Cross Creek

spécialités floridiennes tortue, alligator, etc.

3 mars:

— Visite ferme expérimentale animaux de boucherie (croisement de race) à Brooksville. Visite de Roger's Christmas House. Visite au laboratoire Lykes Brothers à Tampa. Hébergement à l'hôtel Hilton de Tampa. Souper optionnel au vieux quartier latin de Tampa.

4 mars:

— Visite de la ferme Kaplan à Bartow spécialité: installation de gaz méthane pour la transformation du fumier liquide. Visite d'une mine de potasse.

5 mars:

— Visite optionnel du Bush Garden.

6 mars:

— Plage et excursion optionnelle. Souper optionnel au fameux Kapok Tree Inn.

7 mars: Excursion optionnelle ou plage.

Possibilité de visite du camp d'entraînement des Expos.

8 mars:

— Visite d'une ferme expérimentale maraîchère à Homestead, excursion en soirée sur le bateau Jungle Queen, souper danse spectacle.

9 mars:

— Matinée sur la plage, départ dans l'après-midi de Fort Lauderdale en direction de Montréal.

Il y aura possibilité d'organiser un transport en commun pour l'aller et le retour de Dorval. D'ici quelques temps nous organiserons une rencontre d'information afin de vous remettre l'itinéraire du voyage et vous informer des modalités du voyage. Pour tous renseignements supplémentaires:

René Mongrain 980, 4e rang St-Samuel (Québec) GOP 1MO Tél.: (819) 353-1206

Remi Hébert 12e rang St-Valère (Québec) GOP 1MO Tél.: (819) 353-2578

Veillez prendre note que tout paiement doit être fait à l'ordre du Conseil Régional des Sociétés d'Agriculture et être envoyé à: 980, 4e rang, St-Samuel (Québec), GOP 1MO.

Réservez tôt

René Mongrain, sec.-trésorier

## Un t-bone ou des oeufs

Si la qualité nutritive des aliments servait de base aux mécanismes de fixation des prix, il faudrait vendre les oeufs 6.80\$ la douzaine pour concurrencer équitablement le T-Bone à 5.00\$ la livre. Ce calcul caricatural met en relief le fait qu'il y a 27% plus de protéines dans les oeufs que dans une livre de T-Bone. Inversement, on peut également dire que pour concurrencer des oeufs vendus à 1.25\$ la douzaine, sur la base de leur valeur nutritive respective, le T-Bone devrait se vendre 91 cents la livre.

que les oeufs et le lait ont une valeur protéinique supérieure à tout autre aliment naturel. Ils contiennent plus de

protéines assimilables et leurs acides aminés sont mieux équilibrés. Ils coûtent en plus beaucoup moins cher.

COUPON DE PARTICIPATION

La charade du centre-ville de Nicolet

La solution de la charade de la semaine est:

Le marchand vedette est:

NOM: .....

ADRESSE: .....

TEL.: .....

Déposez vos coupons chez le marchand-vedette de la semaine

## PIERRE GRAVEL

Organisateur de parties de pêche  
Chalets de pêche à louer

Pour réservations, appelez:

Bureau: (418) 325-2670

Rés.: (418) 328-8261

Chemin central, côté de l'Eglise

Ste-Anne de la Pérade

Invitation spéciale au groupe et organisation

Ouvert 24 heures par jour

Prix spéciaux sur semaine

Toilette  
et restaurant  
tout près



# VENTE!

## TROTTOIR 20% à 50% SUR TOUTE LA MARCHANDISE



# BOUTIQUE CAMPUS

Les Galeries  
Nicolet

150, Eloi de Grandmont  
Nicolet

293-6420

Membre de  
l'Univers du jeans



**ESSUIE-TOUT**  
à motifs  
blancs  
ROYALE pqt 2 rlx

**1<sup>15</sup>**



**MOUCHOIRS DE PAPIER**  
Chubby  
KLEENEX bte 150

**2/.85**



**CAROTTES LAVÉES**  
Canada #1  
légumes du Québec  
sac de 2.27 kg ou 5 lb

**.78**



**RÔTI DE PALETTE**  
boeuf Canada catégorie «A»

**1,18\$/lb**

**JUS DE TOMATES**  
Canada de  
fantaisie  
ST-CASTIN  
bte 1.36 litre  
48 oz

**.75**

**KETCHUP AUX TOMATES**

ST-CASTIN  
bout. 909 ml  
32 oz

**1.35**

**TOMATES**  
de choix  
ST-CASTIN  
bte 540 ml  
19 oz

**.65**

**RAISINS ROUGES EMPEREUR**  
Canada #1 fruits des États-Unis

**1,04\$/lb**

**ROSBIF DE CÔTES CROISÉES**

ou petit os de l'épaule  
boeuf Canada catégorie «A»

**1,78\$/lb**

**POMMES VERTES**  
GRANNY SMITH  
Canada de fantaisie  
fruits de la France  
calibre 125

**89¢/lb**

**SAUCISSES FRAÎCHES**

pur porc  
sur plateau  
BILOPAGE

**1,98\$/lb**

**JUS DE CITRON pur**  
marque LAZY  
produit de l'Italie  
cont. 200 ml

**.89**

**ORANGES À JUS**  
fruits de la Floride  
sac de 2.27 kg ou 5 lb

**1.58 \$**

**CRETONS**

BILOPAGE 275 g

**1.88 \$**

**GEM**

**ÉPICERIE**

**CACAO PUR**

FRY'S  
bte 250 g

**2.65**

**PAPIER HYGIÉNIQUE**

amande/blanc/  
jaune/rose  
ROYALE  
pqt 8 rlx

**2.85**

**EAU DE JAVEL**

LA PARISIENNE  
cont. 3.6 litres

**1.25**

**DÉTERSIF LIQUIDE**

WISK  
cont. 500 ml

**.85**

**SAVON DE TOILETTE**

blanc ou citron  
SUNLIGHT  
pqt 3

**.85**

**SACS À DÉCHETS**

pour l'extérieur  
GLAD  
pqt 10

**1.65**

**PÊCHES DEMIES**

catégorie de  
choix  
HENLEY  
bte 795 ml  
28 oz

**.95**

**CRISTAUX DE SAVEUR**

d'orange ou  
raisins  
PRÉSI-  
DENT  
env. 92 g

**3/.99**

**SAUCE À LA VIANDE**

pour spaghetti  
CATELLI  
bte 795 ml  
28 oz

**1.45**

**JAMBON PICNIC**

MAPLE LEAF  
bte 454 g  
1 lb

**2.95**

**CHAMPIGNONS  
TRANCHÉS**

GREEN GIANT  
bocal 284 ml  
10 oz

**.95**

**SAUCE POUR  
SANDWICHS CHAUDS**

GAZA  
bte 540 ml

**.59**

**POIS VERTS**

grosseurs  
assorties  
LIBBY  
bte 284 ml  
10 oz

**2/.79**

**BOEUF HACHÉ**  
mi-maigre

**1,98\$/lb**

**PAIN DE POULET**

ST-CASTIN

**1,49\$/lb**

Les prix sont en vigueur jusqu'au samedi 9 janvier 1982 inclusivement. Nous nous réservons le droit de limiter les quantités. Les illustrations de cette page ne servent qu'à représenter la marque de produits. Le texte prévaut en toutes occasions.

**François Deshaies Inc.**  
1280, des Hirondelles  
Gentilly

17 janvier,

# les cartes professionnelles

avocats

1888, Boul. Louis Fréchette Nicolet Bur.: 293-6138 Rés.: 293-6139

**Me André Pelletier, D.E.C. L.L.L.**  
avocat

Heures d'affaires:  
Jour: 9 à 5 heures  
Soir: sur rendez-vous

Clinique chiropratique Lemire



**DR DENISE LEMIRE**  
CHIROPRACTICIEN

LUN.—MERC.—JEU.  
1 H A 9 H P.M. **293-6383**  
153, RUE PANET

Sur rendez-vous pour examen de la vue 293-2020



**Dr Michel Morin**  
docteur en optométrie  
lunettes  
lentilles de contact

Polyclinique de la Rive Sud  
257, rue Courchesne, Nicolet

**Fontaine et Gagné**

AVOCATS

**Me Serge Fontaine, B.A.L.L.L.**  
**Me Louis Gagné, L.L.L.**

Tél.: 819-393-2128 57, rue St-Charles  
Ste-Perpétue

dentistes

Tél.: 293-2114

*Michel Drolet, D.M.D.*

ET

*Clément Houle, D.M.D.*

DENTISTES

Polyclinique de la Rive Sud  
257, Mgr Courchesne  
Nicolet, P.Q.

**Guy  
Beauchesne**  
photographe



Photographie industrielle  
commerciale et artistique  
Conception et réalisation

18085 boul. Bécancour, St-Grégoire,  
Ville de Bécancour, P.Q., G0X 2T0  
Tél.: (819) 233-2448

comptables

**BERGERON,  
DOUCET,  
LEVASSEUR,  
LANOUESTE  
& ASSOCIÉS**

René Bergeron, c.a.  
Gaëtan Doucet, c.a.  
Gilles Levasseur, c.a.  
Martial Lanouette, c.a.

COMPTABLES AGREES

1505, rue Royale, C.P. 1418, Trois-Rivières, Qué.  
(819)376-9263

Tél. bur.: (819)293-2727

*Dr Françoise Laperrière*

CHIRURGIEN-DENTISTE

HEURES DE BUREAU:  
LUNDI, MARDI, MERCREDI ET JEUDI  
De 1h00 pm à 10h00 pm

480, rue Lasalle, Nicolet  
P.Qué., J0G 1E0



Tél.: (819) 293-6722

**PHOTOMAJE ENR.**

259, Notre-Dame  
C.P. 311, NICOLET  
J0G 1E0

**Marcel Taillon  
Jean Leblanc**  
PHOTOGRAPHES

Ce que nous propose concrètement Jocelyn Bérubé, c'est une "soirée du midi" sur la musique et le conte traditionnel. Une "rencontre-spectacle" axée sur la connaissance réelle des instruments et des genres musicaux - violon acoustique et électrique, accordéon québécois, cajun et irlandais, les cuillères, les pieds, etc....bref, tous les instruments et les styles qui peignent le fond de toile de notre culture musicale. Le tout présenté dans un contexte original et sans prétention. Une invitation à un grand party intime.

La musique n'est pas tout dans notre culture traditionnelle, la parole a joué un rôle de premier plan avant l'apparition de la radio et de la télévision. Le conte oral, propagé de bouches à oreilles qui donnait au monde une vision merveilleuse, avec ses héros qui triomphaient des géants et des maléfices. Le conte oral qui transfigurait les personnages, qui leur donnait un caractère magique.

Sujet de parole dans cette rencontre, le conte oral sera coloré de couleurs contemporaines mais dit à la manière ancienne, en gardant la forme du langage et le style, en gardant le sens de la tradition comme on conserve sur une armoire les pointes de diamants. Ce sera une rencontre avec de la musique, des contes et de l'histoire aussi: origines de la musique et du conte populaire avec démonstration. Placotage, non pas comme dans un cours didactique, mais simplement comme on parle à un ami, un "chum". Comme un "mon oncle" qui viendrait nous visiter qui nous embarquerait pour un voyage, une promenade du dimanche, à pieds, à cheval ou en "bogy".

P.S. A ces occasions, Jocelyn Bérubé sera accompagné par un musicien pour compléter l'éventail des genres et des styles.

**CADRIN, BELIVEAU ET ASSOCIES, C.S.A.**  
COMPTABLES GENERAUX LICENCIES  
ROBERT CADRIN, C.G.A.  
JEAN-CLAUDE BELIVEAU, C.G.A.

Edifice Caisse populaire 181, rue Notre-Dame  
Nicolet J0G 1E0 Tél.: (819)293-6181



*Raynald Jourdain, d.d.*  
DENTUROLOGISTE

600, MARIE-VICTORIN  
DESCHAILLONS

• CLINIQUE TOUS LES MARDIS  
• RENDEZ-VOUS EN TOUT TEMPS: 292-2666

*Gravel  
Dessureault  
Lemire &  
Desaulniers*

Arthur Gravel, c.a.  
Michel Dessureault, c.a.  
Guy Lemire, c.a.  
Guy Desaulniers, c.a.

COMPTABLES AGREES

118, Radisson, Trois-Rivières, G9A 5J9 (819)374-1535  
78, Place XXI Mars Nicolet, J0G 1E0 (819)293-5891  
501, Notre-Dame St-Tite GOX 3H0 (418)365-7785

**DENTUROLOGISTE**



**Alain Lemire**

Sur rendez-vous 348, Courchesne  
Tél.: 293-2217 Nicolet

**DENTUROLOGISTE**



**JEAN-YVES  
LABRECQUE, d.d.**

528, de la Station  
St-Léonard d'Aston, 399-2592  
181, Lindsay  
Drummondville, 478-2622

**GAGNON ET ASSOCIES**

CHARLES GAGNON, comptable agréé,  
JOFFRE GAGNON, comptable public  
enregistré

**SOREL NICOLET**  
111 rue Georges, Tél.: 743-7903  
Zénith 53760

(819) 233-3127

**RICHARD DESCOTEAUX**

C.A.P. en gestion du crédit  
20125 des Acadlens  
St-Grégoire (C.P. 477)

Services: — rapports de crédit pour:  
entrepreneurs, commerçants, industriels  
— méthodes efficaces de recouvrement  
— Tenue de livres

**P.M.E.; ANALYSE SANS FRAIS  
DE VOS COMPTES A RECEVOIR**



**Geoffrion,  
Leclerc  
Inc.**

Depuis 1901

**MICHELINE C. GAGNON**  
454 RUE TRAHAN, NICOLET  
293-6888

EN MESURE DE VOUS OFFRIR TOUS  
LES SERVICES DE PLACEMENT —  
DEPOT A TERME — ACTION —  
OBLIGATION — OPTION. ICI MEME  
A NICOLET.



Cet espace  
pourrait être  
le vôtre

Parce qu'une annonce  
ça rapporte

**Deviens donc  
Cadets de l'air**



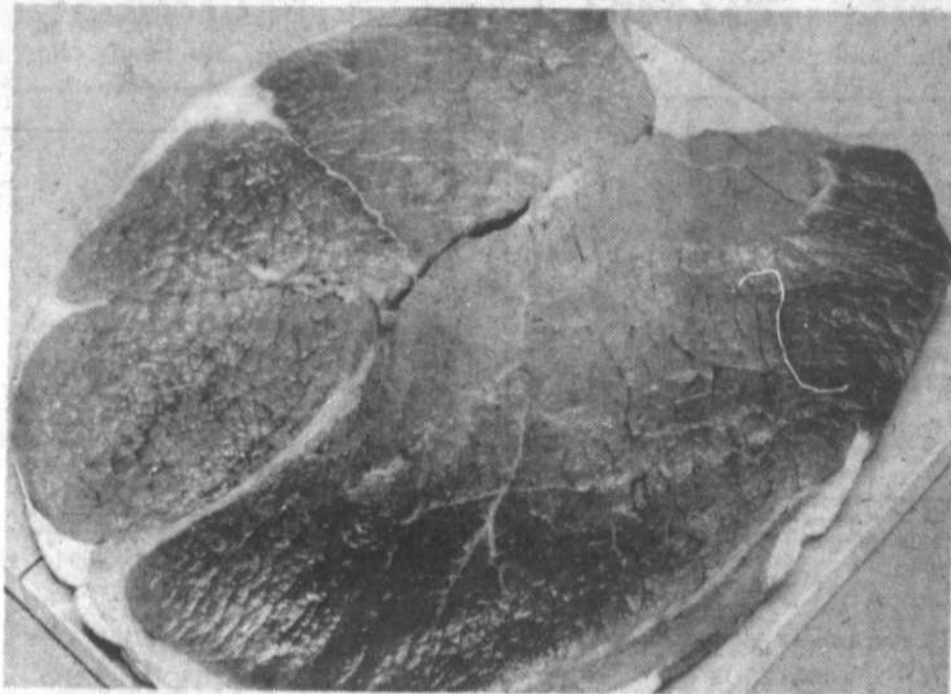

**BIFTECK DE RONDE**  
 TRANCHE COMPLÈTE DÉOSSÉE, DE BOEUF  
 CANADA CATÉGORIE A

**4<sup>59</sup>**  
 kg **2<sup>08</sup>**  
 LB



**CRÈME GLACÉE**  
 CHOIX DE SAVEURS  
 PROVIGO

**1<sup>38</sup>**  
 CARTON DE  
 2 litres

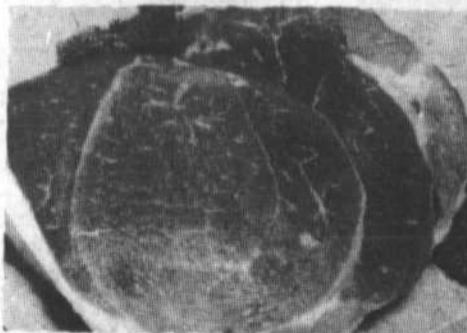

**BIFTECK OU ROSBIF**  
 DE POINTE DE SURLONGE DE BOEUF  
 CANADA CATÉGORIE A

**5<sup>91</sup>**  
 kg **2<sup>68</sup>**  
 LB



**ROSBIF DE CROUPE**  
 COUPE EXTÉRIEURE DE BOEUF  
 CANADA CATÉGORIE A

**4<sup>59</sup>**  
 kg **2<sup>08</sup>**  
 LB



**CROUSTILLES MAPLE LEAF**  
 ORDINAIRES, BAR-B-Q, SEL ET VINAIGRE  
 OU ONDULÉES

**1<sup>48</sup>**  
 SAC DE  
 400 g



**EAU MINÉRALE**  
 PROVIGO

**3<sup>100</sup>**  
 BOUT. DE  
 750 mL POUR

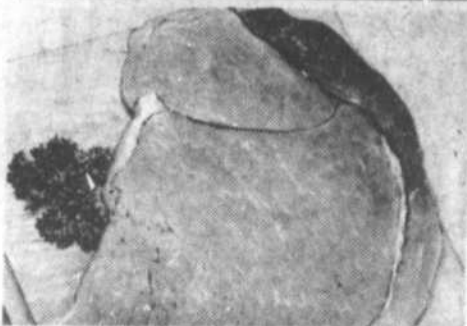

**BIFTECK D'INTÉRIEUR**  
 DE RONDE DE BOEUF CANADA  
 CATÉGORIE A

**5<sup>91</sup>**  
 kg **2<sup>68</sup>**  
 LB

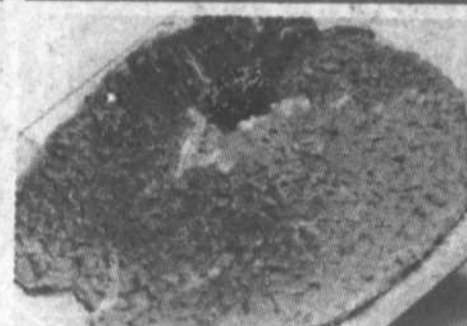

**BIFTECK DÉLICATISÉ**  
 PARTIE DE LA CUISSE DE BOEUF  
 CANADA CATÉGORIE A

**8<sup>55</sup>**  
 kg **3<sup>88</sup>**  
 LB



**DÉTERGENT**  
 POUR LAVE-VAISSELLE  
 ALL

**2<sup>69</sup>**  
 BTE DE  
 1,4 kg



**MARGARINE MOLLE**  
 PICNIC

**.59**  
 CONT. DE  
 1 lb

# Au cœur du quotidien.

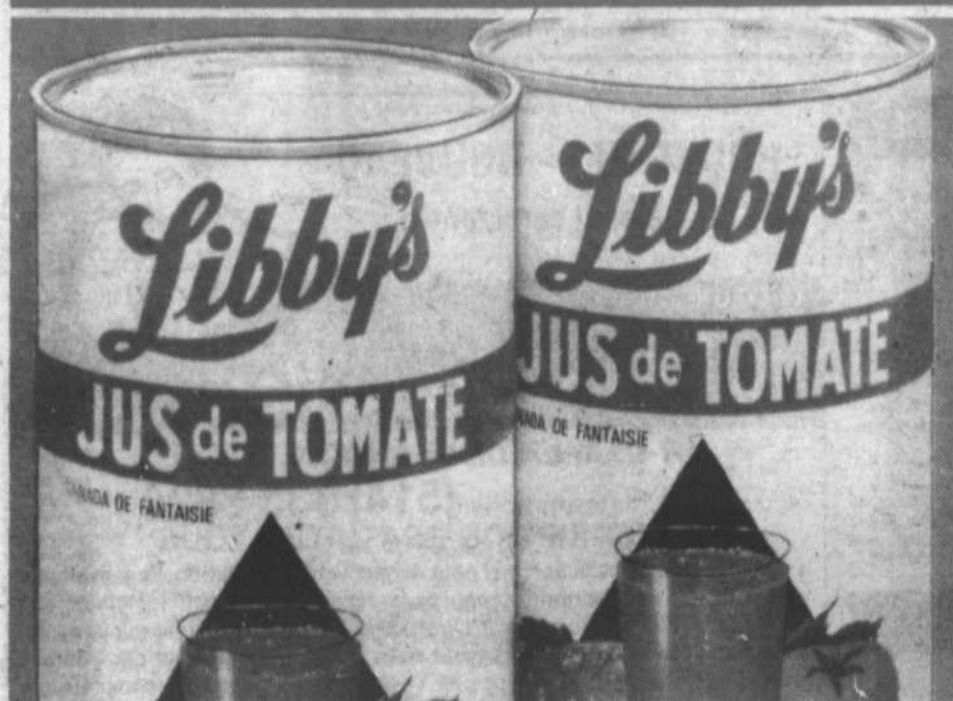

**JUS DE TOMATE**  
DE FANTAISIE  
LIBBY'S

**TOMATES ROUGES**  
DE LA FLORIDE, CANADA NO. 1,  
GROSSEUR 6X6

BTE DE  
48 oz liq.

**.79**

**1<sup>08</sup>**  
kg

**LB 49**



**COCA-COLA ET SPRITE**  
BOUTEILLES CONSIGNÉES  
DE 750 mL

**6**  
POUR

**2<sup>75</sup>**



**YOGOURT YOPLAIT**  
CHOIX DE SAVEURS

CONT. DE  
175 g

**2<sup>89</sup>**  
POUR



**PAINS PROVIGO**  
À HOT DOG OU HAMBURGER

EMB. DE  
12

**.79**



**CHAMPIGNONS BLANCS**  
CULTURE CANADIENNE

**3<sup>95</sup>**  
kg

**1<sup>79</sup>**  
LB



**BEURRE D'ARACHIDES**  
CRÉMEUX OU CROQUANT  
SKIPPY

BOCAL DE  
750 g

**2<sup>59</sup>**



**PAPIERS MOUCHOIRS**  
BEIGE, BLANC OU JAUNE  
WHITE SWAN

BTE DE  
200

**.68**

**DÉTERGENT LIQUIDE**

IVORY

CONT. DE  
500 mL

**1<sup>09</sup>**

**JUS D'ORANGE**  
SURGELÉ, CONCENTRÉ  
SUN PAC

BTE DE  
12,5 oz liq.

**.79**

NOUS NOUS RÉSERVONS LE DROIT DE LIMITER LES QUANTITÉS!  
PRIX EN VIGUEUR DU LUNDI 4 AU SAMEDI 9 JANVIER 1982.

DANS LES SUPERMARCHÉS DU GRAND MONTRÉAL ET SA BANLIEUE, DES  
LAURENTIDES, DE TROIS-RIVIÈRES ET DE L'ESTRIE.  
LES PHOTOS DE CES PAGES NE SERVENT QU'À IDENTIFIER  
LES MARQUES DÉPOSÉES. LE TEXTE PRÉVAUT  
EN TOUTE OCCASION.

LES SUPERMARCHÉS

**provigo**

# Utilisez ce coupon pour vos petites annonces

Nom: \_\_\_\_\_  
 Adresse: \_\_\_\_\_  
 Tél.: \_\_\_\_\_

Faire vos chèques à l'ordre de:

**COURRIER SUD**  
 C. P. 1300  
 Nicolet J0G 1E0

Prix d'une petite annonce  
 Première fois (20 mots max.) ..... 3.00 \$  
 Parution subséquente ..... 2.50 \$  
 Mot additionnel ..... 0.05 \$  
 Nombre de semaine: .....  
 à vendre  
 à louer  
 divers

Total .....

Heure limite: vendredi midi

# Inscrire le texte de votre annonce ici

Veuillez lire attentivement le texte de votre annonce dans le journal. Le Courrier Sud ne sera pas responsable pour plus d'une parution incorrecte. Veuillez nous aviser d'une erreur à 293-4551.

## VEHICULES 101

**20980-101**  
 G.M.C. 4 X 4, 1975, repeint 71,000 milles, prix de liste \$3,800.00. Tél.: (819) 367-2065 au 493, 3e rue, Daveluyville.

**20970-101**  
 Bombardier Elan 1972, parfaite condition, comme neuf, millage 800 milles, prix \$300.00, St-Léonard. Tél.: 399-2230.

**20974-101**  
 Oldsmobile Cutlass Suprême 1973 2 portes, 85,000 milles en bonne condition. Tél.: 393-5440 le soir.

**20976-101**  
 Moto-neige Arctic Cat Jag 3000 1979, 1400 milles, 4 pneus à neige à clous GR-78-14. Tél.: 399-2017.

**20799-101**  
 Corvette 1975, 350, 4 barils, 4 vitesses, blanche, 54,000 milles, prix à discuter. Tél.: 229-3432.

**19921-101**  
 Boîte de camion fermée, 14 pi, excellente condition. Tél.: 289-2079.

**20992-101**  
 Chevrolet 75, 4 X 4, 3/4 tonne, 350 po.cu., automatique, très propre, bon prix. Tél.: (819) 263-2726.

**20995-101**  
 A vendre Snow Jet, 440 SST, pont neuf, année 1975. Prix \$350.00. Tél.: 367-2595.

**20998-101**  
 Tracteur 1980, 18 HP, modèle Sears, chasse-neige, poids (roues arrière), chaîne pour roues, lame de bulldozer, tondeuse à gazon, chargeur de batterie, pneu d'échange. Prix \$3,000.00. Tél.: 233-2301.

## HABITATIONS 102

**20889-102**  
 Duplex jumelé à Gentilly, 1 logement, 6 1/2 - 5 1/2, 4 1/2, hypothèque à 6 1/4% fixe, chauffage électrique, terrain paysager. Tél.: 298-3013 après 5 h.

**20993-102**  
 A St-Wenceslas, maison neuve 26 X 36, tout en brique, cheminée, terrain 100 X 187, 2 chambres à coucher, 1 cuisine, 1 salon, chambre de bain, rte 161 à St-Wenceslas, prix: \$36,000.00. Tél.: 224-7853.

**20979-102**  
 Maison et salle de réception à vendre, 7 pièces, 2 salles de bain, grande pièce pour dépanneur, terrain 150 X 200, \$35,000.00, s'adresser à la Caisse Pop à Lamieux financement 13 1/2%. Tél.: 283-2021.

**20984-102**  
 Maison mobile 14 X 68, luxueuse avec air climatisé, meublée, style moderne avec terrain paysager de 300 X 500, remise, tracteur à gazon et plus aussi tête de caribou empalée. Tél.: 224-7810.

**20940-102**  
 Maison à vendre, St-David Yamaska, 9 pièces, chauffage électrique refait à neuf, intéressante reprise d'hypothèque, faut voir. Tél.: (514) 789-2324.

## TERRAINS 103

**17105-103**  
 Terrains boisés, différentes grandeurs dans la paroisse St-Jean-Baptiste de Nicolet, nouveau secteur domiciliaire prêts à bâtir, incluant services municipaux. Tél.: 293-6498, 293-6490.

**11744-103**  
 Terrains, que ce soit pour maisons mobiles, maisons unifamiliales, commerces, nous avons ce qu'il faut. Cadastres, bornés, toutes les grandeurs, tous les services disponibles, financement si désiré. Route Port St-François. Tél.: 293-4820.

**20988-103**  
 Terre 98 arpents boisés et 10 arpents en culture; maison à 2 logements, construction neuve, cuisine et finition non complétées, rez-de-chaussée 1300 pl.c., 2e étage (2e log.) 800 pl.c., chambre froide 170 pl.c., entrée électrique 400 ampères, chauffage bois et électricité, menuiserie au sous-sol, puit artésien, étable ou garage super isolé 20 X 24 avec remise, situé à 7 milles du pont de Trois-Rivières et du parc de Bécancour, Précieux-Sang. Tél.: 294-2275.

## Accessoires de maisons 104

**11759-104**  
 Chaises coloniales non peintes avec légères imperfections, à très bons prix. Aussi rebus de bois franc, emballé pour chauffage. Tél.: 297-2799.

**18428-104**  
 1 laveuse automatique reconditionnée à neuf et sècheuse, poêle électrique et réfrigérateur, congélateur. P.N.G. Service. Tél.: 233-2343.

## MOBILIER 105

**20990-105**  
 A vendre mobilier de cuisine en chêne comprenant table ovale avec 4 chaises rembourrées \$250.00. Tél.: 263-2292 après 5 hrs.

**20968-105**  
 Lave-vaisselle portatif Inglis Royal en parfaite condition. Raison: déménagement. Baieville. Tél.: (514) 783-6545.

**20469-105**  
 Caisse sur roulettes recouverte en tapis bleu pour lit simple, \$20.00. Tél.: 289-2491.

## AGRICULTURE 106

**21005-106**  
 Souffleur à neige McKee 6 pieds de large, grange en bois 30 X 100, presse à foin International no 420, tracteur Ford 2000, 1989. RDR Proulx Inc., Nicolet. Tél.: 293-5272.

**20758-106**  
 Roues et pneus de tracteur usagés, différentes grandeurs, souffleur à neige 8 pi large, chaînes à anneaux de différentes grandeurs. Tél.: (514) 784-2486 St-Pie de Gulre.

**20944-106**  
 \$1,000 d'économie à l'achat de mon unité de réfrigération 4 H.P. Fréon 22 neuve, pour réservoir à lait. J.P. Boucher, tél.: 293-2898.

## SPORTS 107

**21002-107**  
 Equipement de gardien de but, complet, grandeur moyenne. Prix \$150.00. Tél.: (819) 396-2404 St-Bonaventure.

**21003-107**  
 Ski de fond JA Arvin en fibre de verre, 180 cm, bâtons en bambou, chaussures en cuir 6 1/2 comme neufs. Tél.: 229-3798.

## VETEMENTS 108

**21001-108**  
 Gentilly: Vente du 2 janvier au 23 janvier, boutique Maman Fon-Fon, 2080 Rigel, tél.: 298-2143, 10% sur tous les vêtements de base, tuques, mitaines, 30% sur habits d'hiver, gilets, robes, salopettes, 50% sur ce qui reste de la marchandise, grandeur 7-14 ans.

## DIVERS 109

**20975-109**  
 Système de lumière disco "chaser" 10 canaux avec 2 panneaux de lumière 4 X 4, 500 watts pour canal. Tél.: 334-2458.



## NOUVEAU — NOUVEAU

Strictement confidentiel

LE COURRIER

# Des Amoureux du Nord

### ST-DAMIEN DE BRANDON, JOK 2E0

Pour Informations: **(514) 835-3820**  
**INSCRIPTION GRATUITE A TOUS**

Il suffit d'écrire ou de téléphoner pour donner votre description. Pour avoir une liste complète de description (hommes ou femmes) dans votre région, écrivez au Courrier des Amoureux du Nord. Bien affranchir une enveloppe pré-adressée à votre nom, incluant votre code postal, en y insérant deux dollars (argent de papier ou mandat-poste). Vous recevrez cette liste complète par retour du courrier.

Le seul courrier régional qui existe présentement à la portée de tous tout près de chez vous.

## MAISONS 201

**19890-201**  
 A vendre ou à louer, maison située à Ste-Georgette. Tél.: 293-4515 de 9 à 5 h.

**20945-201**  
 Maison mobile 12 X 80, meublée ou non avec emplacement de 167 X 200 située au 990, 11e rang, Aston Junction. Tél.: 224-7784.

## LOGEMENTS 202

**20967-202**  
 Logement à louer, 6 1/2 pièces à 2 1/2 milles de Baieville, chauffé, service aqueduc, libre immédiatement. Tél.: (514) 783-6545.

**20991-202**  
 Logement à louer, 4 pièces à louer situé au 4045 Les 40, Nicolet. Tél.: 293-5006.

**11341-202**  
 2 1/2 pièces, meublé, chauffé, éclairé, rue Malouin. Tél.: 293-5996.

**20987-202**  
 A louer 3 1/2, chauffé, meublé, éclairé, rue Raimbault, Nicolet. Tél.: 293-5402.

**20989-202**  
 4 1/2, semi meublé au 1er plancher, centre-ville de Nicolet. Libre le 1er janvier 82. Tél.: 293-6441 après 5 hrs.

## ARMOIRES

**ALAIN ARCAND**

MEUBLES SUR DEMANDE

Spécialité:  
 Armoires de cuisine et de salle de bains

1160, Notre-Dame  
 293-2586  
 NICOLET

**Achat et vente**

PIECES D'AUTOS USAGEES  
**(819) 397-4222**



Ameublements Saint-Pierre & Fils Princeville (route 263 nord, 1/2 mille de la Plage Paquet). Venez voir notre nouveau local. Nous achetons, vendons, échangeons, ameublons usagés: mobiliers de chambre, matelas, salon, cuisine, T.V. couleurs, noir et blanc, stéréos, lits d'hôpitaux, superposés, secrétaires, chaises diverses, etc... Appareils électriques: poêles, réfrigérateurs, congélateurs (domestiques et commerciaux), laveuses, sècheuses, humidificateurs, etc... Antiquités: poêles et meubles divers. Vendons aussi pièces pour poêles à bois, électricité, réfrigérateurs, laveuses, sècheuses, etc... Neufs neufs: mobiliers de chambre, salon, meubles non peints, poêles à combustion lente, réfrigérateur et poêles 24" (Danby). Tél.: 364-5374 ou 364-3381.

Meilleurs vœux de bonne année à tous mes clients et amis

Commandez votre balayuse centrale avant l'augmentation prévu

**La P'tite Boutique de Simone**  
 Peinture - toile - cadres - pinceau - spatule  
 Cours de transfert d'image dimension et de vitraux.  
 Tout le matériel nécessaire pour réussir.

188 Principale, St-Léonard - Tél.: 399-2511  
 Distributeur balayuses Beam, Cyclo-Vac et Nujone



## LES CORDONNERIES PLANTE ENR.

626 Thibeau Nord  
 Cap-de-la-Madeleine  
 1-819-375-3858

### Vente et échange de Patins neufs et usagés pour filles et garçons

Spécialiste en patins artistiques

CONSEILLER PUBLICITAIRE

**René Fleurent**  
 REPRESENTANT  
 CLAUDE NEON LIMITEE

Cartons d'allumettes, stylo, calendrier, cadeaux, etc.

Tabagie La Liseuse  
 150, Elol de Grandmont  
 Tél.: bur.: 293-6432  
 rés.: 293-6327

REFRIGERATEURS • LAVEUSES

**P.N.G. SERVICE ENR.**

PIERRE N. GUILLETTE, PROP.

ST-GREGOIRE 233-2343

REPARATIONS A DOMICILE  
 D'APPAREILS ELECTRO-MENAGERS  
 DE TOUTES MARQUES

SECHEUSES • CUISINIERS • LAVE-VAISSELLES

**M.G. REMBOURRAGE ENR.**

TEL.: 289-2823  
 8260  
 GRAND ST-ESPRIT  
 STE-MONIQUE

RAJEUNISSEZ VOS MEUBLES

**ANIMAUX 110**

**20892-110**  
 Attention! Attention!  
 Vous voulez un chien, soit de garde, de maison, de chasse à bon prix, s'adresser au 2470 rue St-Pierre, Drummondville. Tél.: (819) 478-5368.

**20848-110**  
 Pomméraniens chiots enregistrés, prêts pour Noël, petite race, réservez maintenant, chats persans enregistrés, adultes prouvés. S'adresser au 2745 rang 9, St-Wenceslas. Tél.: 224-7701.

**Réfrigération**

Unité chauffage électrique  
 Climatisation centrale  
 SERVICE RAPIDE ET GARANTI

**Entreprises J.P. Boucher enr.**  
**293-2898**

**18398-202**  
Manseau, 2 apts 4 1/2 aussi 2 garçonniers meublés avec chauffage à l'électricité, toutes commodités plus local commercial. Tél.: 356-2896.

**18498-202**  
A louer au 608 des Bouleau, Ste-Eulalie, 4 1/2. Tél.: 229-4222.

**20943-202**  
2 1/2 meublé, chauffé, éclairé, à louer, libre le 1er janvier situé au 445 Notre-Dame. Tél.: 293-4386.

**20115-202**  
Logement 2 1/2 pièces, meublé, situé au 4075, Les 40, Nicolet. Tél.: 293-5006.

**20457-202**  
Apt condominium meublé pour 4 à 6 personnes Fort Lauderdale, Florida. Tél.: 293-5689.

**20973-202**  
A louer: logement 4 1/2 pièces à St-Léonard d'Aston. Tél.: 399-2120.

**20877-202**  
Apt 3 1/2 à louer, stationnement privé, situé au 616 rue Notre-Dame, Nicolet. S'adresser à 293-2111, 293-5092.

**20820-202**  
2 1/2 meublé, chauffé, éclairé, situé au 4075 Les 40, apt. 6, Nicolet. Logement neuf, très propre, \$160.00/mois. Tél.: 293-2876 après 5 h ou 293-4553 le vendredi. Demander Michèle.

**20917-202**  
Logement 3 1/2 pièces, chauffé, meublé, éclairé, stationnement déneigé, rue Châtillon. Tél.: 293-2372 Nicolet.

**20967-202**  
Logement à louer, 6 1/2 pièces à 2 1/2 milles de Baleville, chauffé, service aqueduc, libre immédiatement. Tél.: (514) 783-6545.

**20959-202**  
Logement 4 1/2 pièces, libre à compter du 1er janvier. Tél.: 783-6450, 783-6959.

**20903-202**  
A sous-louer 5 1/2 non meublé, situé rue Malouin. Tél.: 293-6526, 293-4038.

**DIVERS 203**

**19935-203**  
Vaste local pouvant servir d'entrepôt d'atelier, bureau ou autre, libre maintenant. Tél.: 293-4386.

**20523-203**  
A louer: local commercial centre-ville Nicolet (rue Léon XIII), libre immédiatement. Tél.: 293-4080.

**ACHETERAIS 301**

**19698-301**  
Achetons voitures accidentées, voitures pour pièces, comptant. Tél.: (819) 397-4222.

**20922-301**  
Achetons ménage au complet, bureaux, réfrigérateurs, poêles, tout ce qui n'est plus utile pour vous de la cave au grenier. Tél.: (819) 297-2940.

**12743-301**  
Achetons morceaux d'or, bagues et chaînes cassées, vieilles dents en or. Réal Garneau photographe bijoutier, 211 St-Damase, Drummondville. Vente et réparations de bijoux en or, soudures faites sur place. Ouverture 10h30 à 5h30 jeudi et vendredi jusqu'à 9 h p.m. toujours fermé le lundi.

**20991-301**  
Achetons mobilier de cuisine en bois, petite table ronde avec piédestal. Tél.: 263-2292 après 5 hrs.

**20999-301**  
Achetons petite carriole 2 places en bon état, pour ski-doo. Tél.: 293-2371.

**Offres de services 302**

**21000-302**  
Garderais enfants de tout âge à la journée ou à la semaine, avec expérience. Tél.: 298-2263 Gentilly.

**20964-302**  
Ste-Monique! Garderais chez-moi à la semaine ou à la journée, enfants de tous les âges. Tél.: 289-2505.

**20977-302**  
Prendrais femme fiable en chambre et pension s'en qu'il vous en coûte un sou, aimant les enfants et faisant divers travaux ménagers, demander Colette. Tél.: 293-4352.

**EMPLOIS 303**

**20982-303**  
Travail à temps partiel à la journée avec votre conjoint composer: 367-2784 entre 5 h et 6h30.

**20957-303**  
Attention! Attention! Femmes mariées 18 ans et plus vous avez besoin d'argent, vous avez 10 heures de disponibles par semaine, j'ai le travail qu'il vous faut. Ecrivez au présent du personnel. C.P. 122 Plessisville, S.V.P. inscrire adresse et no de téléphone au complet.

**20986-303**  
Gardiennage avec expériences. Devra prendre soin d'un garçon de 8 mois, 5 jours par semaine de 8 à 17 heures, plus travaux ménagers: Devra se véhiculer (à 3 milles du centre-ville de Nicolet). Tél.: 293-4059.

**AUTRES 304**

**20770-304**  
**DISCO MONIA**  
Réservez maintenant, musique professionnelle de tous genres, noces, showers et partys. S'adresser à tél.: (819) 396-5140 après 5 h Yvan Lauzier.

**11338-304**  
Carol Projean, technicien et accordeur de pianos diplômé, membre de la Fraternité, C.P. 56, Pointe-du-Lac, 2621 Avenue Renée, Pointe-du-Lac. Tél.: 377-3050.

**12289-304**  
Salon du Recouvrement, matériel et cuisine pour meubles, gros et détail, prix du manufacturier, Bernard Rose, 87, 11e Avenue, Drummondville. Tél.: (819) 477-7951.

**17088-304**  
Jacques Bélanger Service, St-Zéphirin, réparation, poêle, laveuse, sècheuse, pompe à eau de toutes marques, rte 255, St-Zéphirin, Jacques Bélanger, prop. Tél.: (514) 564-2707.

**20983-304**  
**AGENCE DE RENCONTRE ADO**  
Sérieuse, confidentielle, 20 ans d'expérience dans le public, célibataires divorcés (es), veufs (ves) les lundi, mardi et mercredi de 9 h a.m. à 21 h sur rendez-vous. Tél.: 377-4266 Trois-Rivières Ouest.

**SUPER TOURNOI DE DOMINOS**

Domaine des Acadiens et Courrier Sud

Le tournoi des champions se déroulera encore une fois cette année au Domaine des Acadiens on sait que l'année dernière Jean-Marie Dupuis avait causé une grande surprise en reprenant son titre qu'il avait perdu l'année d'avant. Le tournoi se joue sur les doubles: L'inscription est de \$10.00 et on accepte un maximum de 32 joueurs. Le tournoi débute le 15 janvier et plus de \$500.00 en bourse sera distribuée. Plusieurs prix de présence seront tirés parmi les participants. Les favoris cette année seront Jean-Marie Dupuis, Michel Dubuc, Paul Blanchette et Henri-Paul Montembeault mais n'oublions pas que ce tournoi s'adresse à tous les bons joueurs si bien que la victoire pourrait très bien aller à un négligé des parieurs. Pour inscription: 293-4561 ou 293-4551.



La nouvelle Loi sur la protection du consommateur

**Des bottes d'hiver, ça s'entretient et ça se répare!**

De nos jours, le prix des bottes d'hiver varie généralement entre 100 \$ et 400 \$, dépendamment de leur qualité. À ces prix-là, il vaut mieux essayer de leur faire traverser plusieurs hivers: le portefeuille en sera d'autant soulagé. C'est souvent par négligence ou par ignorance que nos bottes ne durent que le temps de quelques tempêtes. Pourtant, il semble qu'un bon entretien régulier peut venir à bout du tort que leur causent la neige mouillée, le gros sel et le calcium.

Pour prolonger l'existence des bottes de cuir, il suffit, selon le magazine **Protégez-vous** du mois de novembre dernier, de les « nourrir » en appliquant un assouplissant deux ou trois fois par semaine et de les imperméabiliser à l'aide d'un vaporisant. Attention cependant de ne pas utiliser seul le vaporisant, car celui-ci, tout comme la vaseline d'ailleurs, assèche le cuir et le rend cassant. Quant aux bottes suédées, il faut les nettoyer avec un mélange de trois parties d'eau pour une partie de vinaigre. Les traces de calcium ne résistent pas à ce mélange simple et peu coûteux.

Par ailleurs, qu'on frotte ses bottes consciencieusement toutes les semaines, on n'est pas pour autant assuré d'en prolonger la durée et d'en avoir pour son argent. Car, une semelle se décollera, un talon se cassera, un fermoir se détachera. Si le problème n'est pas plus grave, un bon cordonnier peut facilement redonner bonne allure aux bottes endommagées. La réparation coûtera peut-être entre 8 \$ et 14 \$, mais qu'est-ce que c'est à côté des 100 \$, 200 \$ ou même 400 \$ que vous paieriez pour du neuf?

Cette chronique d'information vous est présentée par votre journal en collaboration avec le Bureau régional de l'Office de la protection du consommateur.

Mauricie - Bois-Francis  
863, rue St-Pierre  
Trois-Rivières, G9A 4W3  
Tél.: 374-2424

**COURTIER**  
FIDUCIE PRET - REVENU

225 DES FORGES TROIS-RIVIERES (EDIFICE POLLACK) 374-6289

**ANDRÉ GOULET**  
Tél. résidence  
297-2999



**STE-SOPHIE-DE-LEVRARD:** Maison de campagne, extérieur entièrement rénové, isolation supérieure, 3 arpents de terrain. Bâtiments pour animaux, taxes minimales. Prix très bas! Appelez-moi: André Goulet 297-2999, 374-6289.

**STE-GERTRUDE:** Terre de 69 arpents dont 80 cultivables. Maison entièrement rénovée 30 X 30. Plusieurs bâtiments dont une grange 35 X 100 partiellement isolée. Un garage, bâtiments pour la machinerie 40 X 30, étang à canards. Le tout en excellent état. Faut voir André Goulet 297-2999, 374-6289.

**ST-SYLVERE:** Magnifique chalet, construction neuve, facilement transformable en maison, 20' X 30' avec un terrain 175' X 200' dans un site enchanteur boisé. Taxes ridiculement basses. Seulement \$20,000. Faut voir André Goulet: 297-2999, 374-6289.

**12930 BOUL. BECANCOUR, STE-ANGÈLE:** Très belle petite maison au fleuve, solarium vitré, terrain de 13,260 p.c. entièrement gazonné et paysager. Endroit superbe à 5 minutes de T.R. Prix et taxes très très raisonnables. Appelez-moi: André Goulet 297-2999, 374-6289.

**DESHALLONS:** Grande bâtisse commerciale 40' X 60', hauteur: 12', 2 portes avec un terrain commercial de 91,800 p.c. et un duplex 26' X 29', extérieur entièrement rénové. Très bien situé, idéal pour mécanique, transport, entrepôt. Faut voir André Goulet: 297-2999, 374-6289.



**ST-PIERRE-LES-BECQUETS:** joli bungalow 30 X 40 avec un terrain de 18,750 p.c. très bien situé. Endroit tranquille, construction de 5 ans. Sous-sol presque tout fini. Pour seulement \$31,000. Faut voir, Appelez-moi André Goulet: 297-2999, 374-6289.

**NICOLET:** Magnifique split level 45' X30' X24', façade de brique, 4 chambres à coucher, foyer en brique, garage avec superbe terrain 158' X118' entièrement paysager et clôturé. Pas de taxe d'amélioration. Le tout à prix très abordable. Appelez-moi: André Goulet: 297-2999, 374-6289.

**Trust Royal**



Bertrand Provencher  
Bur.: 379-4322  
Rés.: 293-4290  
Télé-page: 379-3214  
CODE 638

**BUNGALOW, BORD DU FLEUVE**

Port St-François, 9 pièces, 2 salles de bain, pourrait facilement transformé en maison jumelée, ménage faite à neuf, terrain paysager, 80 X 100.

**BUNGALOW DE LUXE**

Nicolet, secteur résidentiel, 6 1/2 pièces, sous-sol semi-fini, inclus poêle Jenn-Air et four encastré, terrain paysager avec haie de cèdre et chèvre-feuille.

**MAISON MOBILE**

Route du Port, 5 1/2 pièces, en très bonne condition, 3 chambres à coucher, inclus terrain avec pelouse et potager 70 X 120, libre à l'acheteur transfert.

**MAISON DE CAMPAGNE**

Ste-Angèle extérieur stucco, chauffage air chaud, 6 1/2 pièces, rénovée en gardant le style, terrain 100 X 200, paysager, potager.

840, des Récollets  
Trois-Rivières

**AVIS DE CONVOCATION**

La Caisse d'Entraide Economique de Nicolet tiendra des assemblées d'information sectorielles. Les membres désirant participer à une de ces assemblées sur le plan de la relance, doivent donner leur nom, en téléphonant à Pierre Boucher, 293-4515.



293-4515

**A LOUER**

2 logements non meublés, 4 pièces et demi. Coopérative "La Villa du Bonheur", à Gentilly. S'adresser à Jean ou Benoît Leblanc

Tél.: (819) 298-2635

Amenez vos extincteurs au magasin pour remplissage

**RAYMOND GELINAS & FILS INC.**  
EXTINCTEURS CHIMIQUES — VENTE — SERVICE  
SYSTEMES DE GICLEURS AUTOMATIQUES  
DETECTEURS DE FUMEE  
EQUIPEMENT COMPLET DE SECURITE INDUSTRIEL ET COMMERCIAL  
**CARREFOUR TROIS-RIVIERES OUEST**  
(face à la Brasserie La Valloche)  
Tél.: 374-2191  
ETABLI DEPUIS 1951

**NICOLET (819) 293-5945** Lundi au vendredi sur rendez-vous

**R.H. BELLEROSE**

KINESITHERAPIE



IRIDOLOGIE - SHIATSU

REBALANCEMENT MUSCULAIRE  
THERAPIE AUX HUILES ESSENTIELLES

DIPLOME DE L'ACADEMIE DE MASSAGE SCIENTIFIQUE DU QUEBEC

**ENCAN**

tous les lundis soir de 20 hres à 23 hres. Apportez vos articles avant 19 hres s.v.p. à la

**Brasserie La Bavaroise**  
151, Panet  
Nicolet  
293-2509



# LE MONDE DU SPORT

par JEAN BOUCHARD

## EQUIPE ETOILE

### TOURNOI BALLON BALAI A LEMIEUX

Le comité de Loisirs de Lemieux organise un tournoi de ballon balai les 15, 16 et 17 janvier prochain. On acceptera un maximum de 16 équipes masculines et 8 équipes féminines. Ces équipes se partageront un total de 1,000.00\$ en bourse. Le coût d'inscription est de 50.00\$ par équipe. Pour de plus amples informations, communiquez avec Jocelyn Dorion au numéro 283-2094 ou encore avec Martin Blanchette 283-2293.

### GRAND TOURNOI DE SNOUT

Il y aura un grand tournoi régional Molson de snout à Ste-Perpétue les 29, 30 et 31 janvier prochain. Ce tournoi qui est une gracieuseté de Yves Lauzon Inc. agent Molson du territoire, se tiendra au centre des Loisirs de Ste-Perpétue. On acceptera 32 équipes au total, soit 24 dans la classe masculine et 8 autres chez les femmes. Le coût d'inscription est de 50.00\$ par équipe masculine et 40.00\$ pour les femmes. La date limite pour les inscriptions ainsi que le tirage des équipes sera le 26 janvier à 20h00 au centre des Loisirs de l'endroit. Un grand total de 1,000.00\$ sera remis en bourse aux 8 équipes méritantes. Pour les inscriptions, communiquez après 18h00 avec François Lampron au numéro 393-2606 ou avec Denis Lefebvre au numéro 393-2682.

### TOURNOI DE BALLON BALAI

Les 4, 5, 6 et 7 février prochain, un tournoi de ballon balai sera remis sur pied à Baieville dans le cadre du 17<sup>e</sup> carnaval d'hiver de l'endroit. Un maximum de 16 équipes chez les hommes et 10 équipes chez les femmes seront acceptés. Le coût d'inscription est de 50.00\$ par équipe. Les inscriptions seront prises jusqu'au mardi 2 février à 20h30. Il s'agit de la date du tirage des équipes. 900.00\$ seront remis en bourse aux 10 équipes méritantes. Les ballons seront fournis par les organisateurs tout au long du tournoi. Pour de plus amples informations, communiquez avec Maurice Bélisle au numéro (514) 783-6513.

### TOURNOI DE SNOUT ET BALLON BALAI

Il y aura des tournois de balle lente sur glace et ballon balai à Ste-Elphège au mois de janvier. Eh oui, en premier lieu, le tournoi de balle lente sur glace qui s'adresse aux hommes seulement se tiendra du 15 au 17 janvier prochain. Le coût d'inscription sera de 50.00\$ et il y aura 1,000.00\$ en bourse pour les méritants. Les classes A et B seront au programme. En ce qui a trait au tournoi de ballon balai qui s'adresse aux hommes et aux femmes, se tiendra du 22 au 24 janvier. Le coût d'inscription sera de 60.00\$ pour les hommes et 40.00\$ pour les femmes. Une fois de plus, les classes A et B seront au programme et on distribuera 1,000.00\$ en bourse. La date limite d'inscription est le 5 janvier prochain.



Denis Lemire sera un des piliers à la défensive pour le club étoile de l'intermédiaire de la Rive Sud (Photo Jean Bouchard).



Claude Denoncourt qui a repris le 1<sup>er</sup> rang des marqueurs connaît un début de saison à la hauteur de son talent. (Photo Jean Bouchard).

Voici les noms des joueurs formant l'équipe d'étoile qui ira représenter la LHIRS lors du 8<sup>e</sup> tournoi Molson qui se déroulera du 14 au 17 janvier prochain au Collisé Cardin de Sorel.

**Gentilly:** Alain Poliquin, Mario Hardy, Léo Tourigny, Guy Perreault.

**Baieville:** Claude Denoncourt, Gabriel Benoit, Daniel Laplante, Yves Duval.

**St-Zéphirin:** Denis Lemire, Daniel Lemire,

Robert Lemire, Jean-Pierre Côté, Christian Degrandpré.

**St-Célestin:** Guy Boisclair, Simon Boisclair, Jean-Yves Doucet, André Beaudoin, Jean Morin, Yvan Martin.

**Pierreville:** Jacques Courchesne

**Nicolet:** Jean Cousineau

Instructeurs: Mario Laplante (Baieville), Réal Doucet (St-Célestin).

donner une bière par personne par coupon; J. Claude Michaud: penser aux biens de la ligue; Claude Picotte: devenir partisan des canadiens; et finalement au président Yvonie René: ouvrir un concours au poste de secrétaire de la ligue.

## La ligue de ballon volant de St-Léonard

Par Rémi Poirier

La ligue de ballon volant ayant pris une semaine de congé, j'en profite pour faire passer mes souhaits pour le nouvel an aux équipes et certains joueurs. Aux Eponges du Monaco: de rester stable au classement; aux Lactoducs de Louis Hébert: une a-

vant dernière place au classement; aux Cannes de J.M. Doucet: le championnat de la saison; aux Poches A Dorais et Dionne: la chance de passer en finale et se faire battre; aux Plugs du LDG: faire régner leur dynastie en rapportant une deuxième coupe; aux Mortbides de Lauzière & Fils:

de moisir dans le fond de la cave; à Michel (a) Aubry et Denis Boisvert: de finir l'année; Claude Picotte, Réal Poirier, Junior René: d'arrêter de vous prendre pour le meilleur trio de la ligue; Robert Dionne: me faire signer un contrat au plus vite; Pierre & Aline Grégoire ainsi que Nicole: de



## CHALET DE PECHE A LOUER



STE-ANNE-DE-LA-PERADE  
Descente no 5

Tolètes à proximité  
Equipement et  
appâts fournis

Réservations  
Bur.: (418) 325-2899  
Rés.: (418) 328-8150

"Meilleure pêche sur semaine"

**OUVERT 24 HEURES**



## COTISATIONS 1982

### Club de Golf Sodefroy

#### MEMBRES NON ACTIONNAIRES

(COL. 1) (COL. 2)  
AVANT APRES  
31 janv. 82 1<sup>er</sup> fév. 82

Familial: mari et épouse, enfants d'âge junior	\$515.	\$545.
Couple: mari & épouse	455.	485.
Homme	280.	305.
Femme:	200.	215.
Homme: non résident (35 km et plus)	215.	235.
Femme: non résidente: (35 km et plus)	160.	170.
Membres (âgés de plus de 60 ans) homme:	215.	235.
femme:	160.	170.
Junior: plus de 10 ans au 1 <sup>er</sup> juillet et moins de 19 ans au 30 sept.	100.	100.
Etudiant: Plus de 18 ans mais moins de 20 ans au 1 <sup>er</sup> juillet	150.	150.

#### MEMBRES ACTIONNAIRES

Les membres actionnaires ont droit à un rabais de \$50.00 seulement sur les coûts des cotisations indiquées à la colonne 2.

#### IMPORTANT

Ces coûts n'incluent pas la location de la petite voiturette, l'entreposage et le nettoyage de bâtons, la carte de l'AGQ (Association de Golf du Québec).

Pour tous renseignements communiquez au Club à:

**233-2699**

Prof.: Claude Bibeau  
Gérant: Camille Bédard

UN PROPRIO  
MILLE FOIS  
PLUS PRÉSENT.

# provibec



## LES PRIX CONFIANCE

le 6 janvier 1982 jusqu'à la fermeture samedi le 9 janvier 1982.

Prix en vigueur du mercredi

Nous nous réservons le droit de limiter les quantités.

1.18

**ROSBIF DE PALETTE**  
boeuf Canada cat. A  
la lb

1.58

**BACON SANS COUENNE  
PROVIGO**  
emb. de 500 g, ch

1.28

**BOLOGNE PROVIGO**  
régulier ou ciré  
morceau e.s.v., la lb

1.18

**SAUCISSES PORC & BOEUF  
ROYAL**  
la lb

1.89

**POMMES DE TERRE**  
du Québec, Canada no 1  
sac de 20 lb

6/ .99

**PAMPLEMOUSSES**  
blancs, de Floride  
grosneur 48

1.19

**CHAMPIGNONS BLANCS**  
culture canadienne  
contenant de 8 oz

3/ 1.00

**SAUCE POUR SANDWICHS CHAUDS  
HABITANT**  
bte 14 oz

**PAPIER MOUCHOIRS  
KLEENEX**  
couleurs variées, bte 200 db

.69

**JUS DE POMME  
ROUGEMONT**  
vitaminé ou brut, pot 48 oz

1.29

**JUS DE TOMATES  
HEINZ**  
fantaisie emb. 6 X 5.5 oz

1.39

**POIS VERTS  
AYLMER**  
assortis, de choix, bte 19 oz

.59

**SPAGHETTI, SPAGHETTINI OU  
MACARONI COUPE CATELLI**  
bte 500 g

.69

.77

**SOUPE  
HABITANT**  
légumes ou pois, bte 28 oz

1.19

**GRUAU QUAKER**  
prêt-à-servir,  
saveurs variées emb. 9/13 oz

1.49

**SHAMPOING POUR CHEVEUX  
HALO**  
normaux cont. 350 ml

1.59

**SACS A POUBELLES  
GLAD**  
(26X36), extérieur pqt de 10

**BECANCOUR**  
JEAN-PAUL CARRIER  
2675, avenue Nicolas Perrot  
294-2583

**BON CONSEIL**  
MARCHÉ BON CONSEIL  
621, rue Notre-Dame  
336-2711

**DAVELUYVILLE**  
MARCHÉ LETOURNEAU ENR.  
449, rue Principale  
367-2303

**NICOLET**  
ÉPICERIE C. LAFOND ENR.  
293, rue Notre-Dame  
293-4751

**ST-CELESTIN (Annville)**  
MARCHÉ LEBLANC ENR.  
501, rue Marquis  
229-3632

**STE-ANGÈLE DE LAVAL**  
RICHARD ET FILS  
14025, boulevard Bécancour  
222-5451

**STE-CLOTHILDE  
DE HORTON**  
ÉPICERIE JULIEN RICARD  
54, rue Principale 336-2010

**STE-GERTRUDE (Nicolet)**  
MARCHÉ DU PARC ENR.  
8155, boul. Parc Industriel  
297-2330

**ST-GREGOIRE**  
MARCHÉ GAILLARDÉZ  
4905, boul. Port-Royal  
233-2331

**ST-LEONARD D'ASTON**  
MARCHÉ J. M. DOUCET  
301, rue Principale  
399-2192



*Super Soldes*

**SUPER**

# **VENTE TROTTOIR**

Les 6,7,8,9 janvier '82

**10  
À  
60%**

Les marchands des  
Galeries Nicolet  
se sont unis pour vous offrir  
des spéciaux extraordinaires!

**Festival  
d'aubaines**

**Les Galeries  
Nicolet**

**AUX GALERIES NICOLET  
ON EST DU BON COTE**



PANTALONS  
BLOUSES  
CHANDAILS

**\$15.**

Votre boutique  
**Mod. Look**

293-6605  Les Galeries Nicolet

# Chandails

coton ouaté

seulement **\$5.00**

---

## La Boutique

**VENDREDI 13**  
**VENDREDI 13**  
**VENDREDI 13**  
**VENDREDI 13**  
**VENDREDI 13**

 Les Galeries Nicolet **293-6734**

Les 6-7-8-9 janvier à la Quincaillerie Nicolet



**20%**

de réduction  
sur tout le stock en magasin  
Nous vous remettons 20c par dollars d'achat

**De plus 1/2 prix sur plusieurs items**  
à nos deux magasins

**QUINCAILLERIE NICOLET**  
Les Galeries Nicolet  
150 Eloi de Grandmont Nicolet

**QUINCAILLERIE STE-GERTRUDE**  
**STE-GERTRUDE**

# VENTE APRÈS NOËL

**1/2** prix

SUR TOUTES  
NOS BOTTES  
EN MAGASIN

**20**  
à  
**30%**

SUR TOUS NOS SOULIERS  
ET BOURSES  
EN MAGASIN

**Charles Ruest** *gac.*

**Les Galeries  
Nicolet**

293-6421

Du choix, de la qualité des prix très compétitifs.



**casino**

**Les Galeries  
Nicolet**



Charles le p'tit gars de chez-nous  
vous propose cette semaine

**CREME GLACEE**  
assorties, 2 litres Capri

**1.99**

Rég.: 2.54

**GATEAUX VACHON**

Jos Louis, caramel, bte 6's

**1.59**

Rég.: 1.89

**COCA-COLA**

750 ml

**6/ 2.39** + dépôt

Rég.: 4.09

**MARINADES SUCREES**

Habitant, jarre de 750 ml

**1.49**

Rég.: 1.88

**BISCUITS RITZ**

de Christie, 450 g

**1.69**

Rég.: 1.88

**MOUCHOIRS PAPIER**

St-Castin, blancs, 200's

**77¢**

Rég.: 92c

# Les nouveaux tarifs postaux sont en vigueur depuis le 1er janvier 1982.

Voici quelques exemples des nouveaux tarifs postaux en vigueur depuis le 1er janvier 1982 pour le courrier distribué au Canada et à l'extérieur du Canada.

Vous pouvez obtenir tous les détails sur les nouveaux tarifs postaux, incluant les nouveaux tarifs pour les expéditions commerciales, à votre bureau de poste.

## Courrier distribué au Canada

lettres 1re classe	0-30 g	.30¢
	30-50 g	.45¢
livraison exprès	tarif de la 1re classe plus	\$1.00
posté certifiée	tarif de la 1re classe, 3e ou 4e classe plus	\$1.00
courrier recommandé	tarif de la 1re classe plus	\$1.85
cartes de souhaits	0-50 g	.30¢
courrier de 3e classe	0-50 g	.30¢
colis: par exemple		
2 kg (4,4 lbs)	Toronto à Winnipeg	1re classe \$4.00 4e classe \$1.75
	Montréal à Québec	1re classe \$2.45 4e classe \$1.30
Telepost:	50 mots	\$3.45

## Courrier à destination des États-Unis

lettres par avion et cartes postales	0-30 g	.35¢
	30-50 g	.50¢
cartes de souhaits	0-50 g	.30¢

## Courrier à destination internationale

lettres par avion et cartes postales	0-20 g	.60¢
	20-50 g	.93¢
aéogrammes		.60¢
cartes de souhaits	0-20 g	.30¢

Le timbre 'A'



Dans l'attente de l'émission de timbres de 30¢, les Postes canadiennes mettent en circulation un timbre spécial appelé le timbre "A".

Même si le timbre "A" ne porte aucune dénomination, il vaut 30¢. Son utilisation est restreinte au courrier posté et distribué au pays. Le timbre "A" ne doit pas être utilisé pour le courrier destiné à l'extérieur du pays.

Bien sûr, il est toujours possible de combiner plusieurs autres timbres pour arriver au tarif postal exigé.

Canada

PÊCHE SUR GLACE

Roger Rompré



Organisateur de parties de pêche.  
Chalets de pêche à louer.  
Saison du 20 décembre au 20 février.  
Pour réservations: bur.: (418) 325-2954  
Descente no 5 Ste-Anne-de-la-Pérade

semaine  
des  
non  
fumeurs  
24 au 30  
janvier

## CHEZ SIMARD ÇA MORD

Organisateur de Parties de Pêche  
Cabanes modernes à louer entre les deux ponts.  
Pour réservation, appelez Tél.: 1-418-325-2868  
SPÉCIAUX POUR GROUPES  
GÉRARD SIMARD  
STE-ANNE-DE-LA-PÉRADE

## Ligue de hockey Intermédiaire de la Rive Sud

CLASSEMENT								COMPTEURS						
EQUIPES	PJ	G	P	N	PP	PC	PUN	PTS	NOMS	PJ	B	A	PTS	PUN
Gentilly	24	15	7	2	131	96	486	32	Claude Denoncourt (Baieville)	9	28	23	51	32
St-Célestin	24	14	9	1	104	77	547	29	Alain Poliquin (Gentilly)	24	20	30	50	2
Baieville	24	11	10	3	89	99	675	25	Mario Hardy (Gentilly)	22	18	21	39	8
St-Zéphirin	24	10	12	2	93	85	242	22	Jean-Pierre Côté (St-Zéphirin)	24	18	17	35	16
Nicolet	24	9	12	3	96	123	457	21	J.-René Provencher (Nicolet)	23	18	15	33	49
Pierreville	24	6	15	3	75	108	294	15	Jean Cousineau (Nicolet)	23	17	16	33	44

### ST-ZEPHIRIN

	PJ	B	A	PTS	PUN
Jean-Pierre Côté	21	15	15	30	
Christian Desgrandpré	20	15	9	24	
Denis Lemire	19	5	15	20	
Daniel Lemire	19	11	8	19	
Jacques Turcotte	19	8	13	19	
Robert Lemire	20	3	13	16	
Jean Provencher	9	4	9	13	
Eric Gilbert	17	5	6	11	
Yvon Degrandpré	19	5	5	10	
Claude Lemire	21	1	9	10	
Réjean Maillette	20	5	3	8	
Alain Lemire	18	6	3	9	
Michel René	20	1	4	5	
Yvon Faucher	13	0	4	4	
Jean Deshaies	4	0	1	1	
Yvon Thibodeau	5	0	0	0	
Pierre Camirand					
Totaux	21	82	117	199	

### BAIEVILLE

	PJ	B	A	PTS	PUN
Claude Denoncourt	16	23	16	39	25
Yves Duval	20	10	13	23	24
Gabriel Benoit	21	9	14	23	44
J.-Pierre Bégin	20	2	10	12	17
Dominique Gouin	20	6	4	10	23
Michel Benoit	12	5	5	10	32
Denis Dupuis	21	5	5	10	8
Max Caya	15	3	4	7	14
Jean Pelletier	17	2	4	6	6
Camille Courchesne	14	0	5	5	14
Sylvain Desmarais	17	2	2	4	
Jean Courchesne	18	2	2	2	4
Jean-Guy Houle	18	2	1	3	59
Paul Belierose	13	1	2	3	103
François Houle	12	0	3	3	35
Pierre Laplante	3	0	3	3	42
Benoit Lachapelle	10	0	2	2	2
Jacques Courchesne	12	0	1	1	39
Jean-Guy René	5	1	0	1	8
Gilles Lemieux	12	0	1	1	8
François Lampron	3	0	0	0	6
Martin Provencher	1	0	0	0	23
Daniel Laplante					4
BANC					2
Totaux	21	73	97	170	583

### GENTILLY

	PJ	B	A	PTS	PUN
Alain Poliquin	22	19	30	49	2
Mario Hardy	20	17	20	37	6
Denis Dubuc	22	11	17	28	33
Léo Taurigny	20	14	10	24	34
Serge Béliveau	19	12	12	24	20
Luc Pépin	17	12	11	23	43
Rock Hélie	21	9	12	21	80
Claude Castonguay	20	9	10	19	9
Jacques Pépin	13	9	7	16	45
Richard Desmarais	20	5	9	14	26
Nelson Perreault	22	2	12	14	48
René Castonguay	22	3	9	12	4
Guy Perreault	20	1	10	11	60
Jacques Mailhot	16	2	6	8	8
René Héon	17	0	6	6	24
Clément Allaire	17	0	3	3	12
Pierre Auger	3	1	0	1	4
Léonard Range					4
BANC					2
Total	22	126	184	300	462

### PIERREVILLE

	PJ	B	A	PTS	PUN
Michel Descôteaux	22	14	11	25	18
P.-Yves Gamelin	22	6	14	20	16
Jacques Courchesne	19	6	11	17	47
Yvon Laforce	21	6	10	16	11
Serge Gouin	16	7	8	15	10
Sylvain Joyal	21	3	10	13	7
Guy Michon	13	4	8	12	8
Richard Lamothe	18	4	7	11	12
Allen Gilbert	18	5	5	10	26
Raymond Mercier	18	4	6	10	22
Sylvain Dupuis	18	8	1	9	8
Charles Morvan	7	2	4	6	16
Gilles Bussières	21	1	5	6	16
Gilles Durocher	21	2	3	5	4
Alain Désilets	21	1	3	4	28
Marc Hélie	17	0	1	1	8
Yves Jutras	6	0	1	1	2
Alain Bélisle	4	0	0	0	2
BANC					2
Denis Poliquin					6
BANC					6
Total	22	73	108	181	267

### ST-CELESTIN

	PJ	B	A	PTS	PUN
Yvan Martin	18	13	12	25	26
André Beaudoin	20	11	14	25	4
André Brunelle	20	7	12	19	29
Léo Dubuc	19	9	9	18	58
Claude Lachapelle	15	11	6	17	8
Jean-Yves Doucet	21	5	12	17	26
Alain Piché	9	6	8	14	8
Simon Boisclair	19	5	9	14	32
J.-Louis Bergeron	19	6	6	12	47
Guy Boisclair	21	4	8	12	70
Mario Houle	7	6	4	10	6
André Houle	21	4	6	10	8
Sylvain Daneau	8	1	8	9	12
Claude Gouvin	15	1	8	9	17
André Ouellet	7	3	2	5	
René Doucet	8	1	3	4	33
René Chrétien	13	1	2	3	51
Mario Lemay	11	0	2	2	8
Marc Lambert	11	2	0	2	8
Jean Morin					12
Camil Jutras					2
BANC					4
Total	21	96	131	227	469

### NICOLET

	PJ	B	A	PTS	PUN
J.-René Provencher	20	16	12	28	49
Jean Cousineau	20	14	12	26	42
L.-Paul Morrissette	20	9	8	17	23
Mario Paradis	20	6	9	15	14
Raymond Rousseau	8	6	7	13	6
Luc Leblanc	14	5	7	12	16
Jacques Gagné	19	3	7	10	18
François Provencher	20	4	5	9	40
Claude Yerville	15	1	7	8	43
Sylvain Houle	10	3	4	7	4
Mario Lemire	17	3	4	7	30
Yvon Trempe	15	2	4	6	
Guy Villard	3	1	3	4	
François Caron	18	0	4	4	61
Juifor Dubuc	5	2	0	2	6
Serge Dubuc	2	1	1	2	4
Jean-Louis Gingras	5	1	1	2	
Denis Leblanc	4	1	1	2	2
Serge Dupuis	4	1	1	2	6
Daniel Rousseau	1	0	1	1	2
Christian Lemire	5	0	1	1	10
Guy Bellemare	3	0	1	1	
Guy Bernier	6	0	1	1	8
BANC					4
Total	21	79	101	180	406

Office 40 A

Descente  
no 5

Ste-Anne  
de la Pérade



**CHALET  
à LOUER**  
**FRÉCHETTE**

# 8<sup>ème</sup> tournoi Pee-Wee Daveluyville

## CEDULE DU TOURNOI

DATE	NO	HEURE	CAT.	EQUIPES
7 janv.	1	18 h	C	Draveur Manseau vs Pee-Wee St-Pierre
7 janv.	2	19 h	BB	Nordiques T.R. vs Caisse Pop Warwick
7 janv.	3	20 h	B	Gaminerie Drum. vs Laval Victoriaville
7 janv.	4	21 h	C	Acado St-Grég. (1) vs Eperviers Daveluyville
8 janv.	5	17 h	C	St-Angèle de Laval vs Canadiens Trois-Rivières
8 janv.	6	18 h	C	Namasak Gentilly vs Séminaire Trois-Rivières
8 janv.	7	19 h	C	Acados St-Grég. (2) vs Aigles Daveluyville
8 janv.	8	20 h	C	Castors St-Wenc. vs Tigres Nicolet
8 janv.	9	21 h	C	Oursans St-Alexis vs Tabagie Bélanger
9 janv.	10	8 h	C	As de St-Léonard vs Ste-Cécile Trois-Rivières
9 janv.	11	9 h	C	Perdant (1) vs Perdant 7
9 janv.	12	10 h	C	Nordiques Cap. vs Voltigeurs St-Hubert
9 janv.	13	11 h	C	Patriote Yamach. vs Baron Longueuil
9 janv.	14	12 h	C	Lynx Anc. Loret. vs Citadelle Dolard
9 janv.	15	13 h	C	Loups Cap. vs Autobus Bois-Francis
9 janv.	16	14 h	C	St-Benoit C-4 vs Royal Beau Port
9 janv.	17	15 h	B	Remparts Longueuil vs Citadelle Dolard
9 janv.	18	16 h	B	Aigles Val Bel. vs Levis Victo.
9 janv.	19	17 h	C	Gagnant 4 vs Gagnant 12
9 janv.	20	18 h	C	Gagnant 8 vs Gagnant 14
9 janv.	21	19 h	C	Perdant 8 vs Perdant 14
9 janv.	22	20 h	C	Gagnant 6 vs Gagnant 5
9 janv.	23	21 h	BB	Aigles Tr.-Riv. vs Optimiste Shaw
10 janv.	24	8 h	B	Perdant 3 vs Perdant 18
10 janv.	25	9 h	C	Gagnant 1 vs Gagnant 7
10 janv.	26	10 h	C	Castors Asbes. vs Oursans Cap.
10 janv.	27	11 h	C	Perdant 6 vs Perdant 5
10 janv.	28	12 h	C	Pinguin Asb. vs Perdrix Repentigny
10 janv.	29	13 h	B	Lesalle Victo. vs Dujardin Nordiques
10 janv.	30	14 h	BB	Zone des Manoirs vs Eperviers Val Bel-Air
10 janv.	31	15 h	C	Perdant 13 vs Perdant 26
10 janv.	32	16 h	C	Gagnant 13 vs Gagnant 26
10 janv.	33	17 h	C	Perdant 9 vs Perdant 10
10 janv.	34	18 h	C	Gagnant 15 vs Gagnant 28
10 janv.	35	19 h	C	Perdant 15 vs Perdant 28
10 janv.	36	20 h	C	Gagnant 9 vs Gagnant 10
14 janv.	37	18 h	BB	Séminaire St-J. vs Escapade Cap.
14 janv.	38	19 h	C	Gagnant 11 vs Gagnant 35
14 janv.	39	20 h	C	Gagnant 25 vs Gagnant 34
15 janv.	40	17 h	BB	Perdant 2 vs Perdant 23
15 janv.	41	18 h	C	Gagnant 33 vs Gagnant 31
15 janv.	42	19 h	C	Gagnant 36 vs Gagnant 32
15 janv.	43	20 h	B	Gagnant 3 vs Gagnant 18
15 janv.	44	21 h	B	Perdant 17 vs Gagnant 24
16 janv.	45	8 h	C	Gagnant 38 vs Gagnant 41
16 janv.	46	9 h	BB	Perdant 37 vs Perdant 30
16 janv.	47	10 h	B	Frontenac Vic. vs Remparts Laval
16 janv.	48	11 h	C	Perdant 4 vs Perdant 12
16 janv.	49	12 h	C	Gagnant 21 vs Gagnant 27
16 janv.	50	13 h	BB	Gagnant 2 vs Gagnant 23
16 janv.	51	14 h	B	Gagnant 17 vs Gagnant 43
16 janv.	52	15 h	C	Gagnant 39 vs Gagnant 42
16 janv.	53	16 h	C	Gagnant 16 vs Gagnant 19
16 janv.	54	17 h	C	Gagnant 20 vs Gagnant 22
16 janv.	55	18 h	B	Perdant 29 vs Perdant 47
16 janv.	56	19 h	B	Gagnant 29 vs Gagnant 47
16 janv.	57	20 h	C	Perdant 16 vs Gagnant 48
17 janv.	58	8 h	C	Gagnant 57 vs Gagnant 49
17 janv.	59	9 h	C	Gagnant 53 vs Gagnant 54
17 janv.	60	10 h	BB	Gagnant 37 vs Gagnant 30
17 janv.	61 (final)	11 h	B	Gagnant 47 vs Gagnant 55
17 janv.	62 (final)	12 h	BB	Gagnant 40 vs Gagnant 46
17 janv.	63 (final)	13 h	C	Gagnant 45 vs Gagnant 58
17 janv.	64	14 h		Novices vs Novices
17 janv.	65 (final)	15 h	B	Gagnant 51 vs Gagnant 56
17 janv.	66 (final)	16 h	BB	Gagnant 50 vs Gagnant 60
17 janv.	67 (final)	17 h	C	Gagnant 52 vs Gagnant 59

## Centre de pêche C. Marchand & Fils Ste-Anne de la Pérade

Descente  
no  
**5**



Descente  
no  
**5**

ORGANISATEURS DE PARTIES DE PECHE  
AUX PETITS POISSONS DES CHENAUX

RESERVATIONS: (418) 325-2778

Appel sans frais:  
**1 (800) 463-3826**

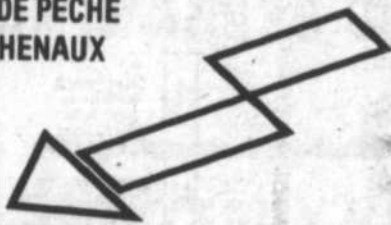

46 COURRIER SUD, mardi le 5 janvier 1982

### PIONNIER POURVOYEUR

Ouvert jour et nuit du 20 décembre  
au 15 février au chalet de pêche  
sur la glace ou à 162 rue Ste-Anne.

## Robert Mailhot & Fils Ltée

Co-proprétaire de la rivière Ste-Anne  
Pourvoyeur licencié pour la pêche à la petite  
morue ou poisson des chenaux.

75 CHALETS DE PECHE A LOUER,  
siutés entre les deux ponts

Pour réservations, appelez:

TEL.: (418) 325-2217

STE-ANNE DE LA PERADE, C.P. 184

## DESCENTE NO 4

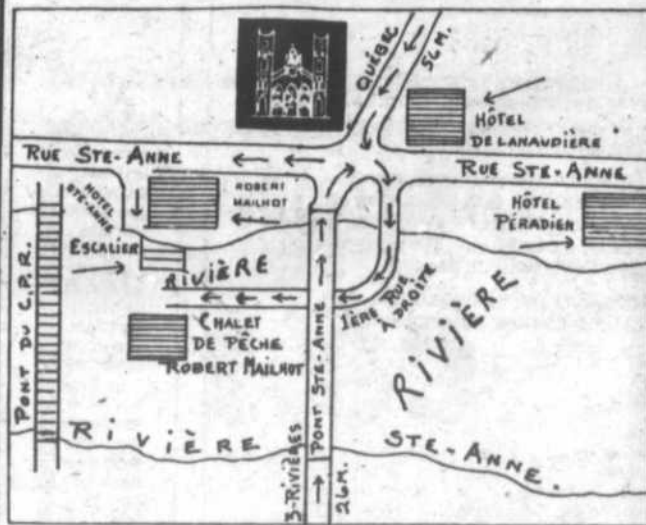

POSTE 32

## DESCENTE NO 4



75 CABANES

### JUS DE TOMATES

de fantaisie  
Heinz  
bte 19 oz

2/ **.89**

### BISCUITS SODA

Christie / Premium Plus  
bte 450 g

**1.09**

### ESSUIE-TOUT

couleurs variées  
Scott  
2 rouleaux

**1.39**

### SACS A POUBELLES

extérieur  
Glad  
emb. 10 (26 X 36)

**1.59**

## viandes

Produits en vente chez le marchand participant

### POITRINE DE POULET FRAIS

avec dos

**1.68** lb

### CUISSE DE POULET FRAIS

avec dos

**1.18** lb

### BOLOGNE

régulier ou ciré  
tranché ou morceaux, Taillefer

**1.18** lb

### EAU DE JAVEL

Lavo  
cont. 3,6 litres

**1.19**

### SHAMPOING POUR CHEVEUX

normaux  
Halo  
cont. 350 ml

**1.49**

### JUS ORANGE OU PAMPLEMOUSSE

pur non-sucré  
Oasis  
cont. 1 litre

**.99**

### MARGARINE MOLLE

Thibault  
bol 1 lb

**.79**

### SAUCE A LA VIANDE

pour spaghetti  
Catelli  
bte 14 oz

**.99**

### BISCUITS

pépites de chocolat ou  
fudge-o  
Christie, emb. 450 g

**1.29**

## fruits et légumes

### POMMES DE TERRE

du Québec  
Canada no 1,  
sac de 10 lb

**1.09**

### CAROTTES

fraîches du Québec  
Canada no 1, sac de 5 lb

**.95** chacun

### ECHALOTES

fraîches  
des Etats-Unis

**.29** chacun



PAUL DESGRANGES  
Epicerie, viandes, bière et vin  
Rg St-Pierre, St-Zéphirin  
564-2021

EPICERIE  
ROSAIRE TOUSIGNANT  
291, Marie-Victorin  
St-Pierre les Becquets 263-2112

MARCHE  
LAQUERRE ENR.  
Rue Principale, St-Wenceslas  
224-7688

EPICERIE BERGERON  
167 Principale  
St-Léonard d'Aston  
399-2016

SERGE DESILETS  
640 Des Bouriaux  
St-Eulalie  
225-4444

EPICERIE  
MARC-EMILE JACQUES  
Rue Principale, St-François  
287-5939

BOUCHERIE IDEALE ENR.  
552 Notre-Dame  
Bon Conseil  
336-2686

Les prix sont en vigueur jusqu'au samedi 9 janvier 1982 inclusivement. Nous nous réservons le droit de limiter les quantités. Les illustrations de ces pages ne servent qu'à représenter la marque des produits annoncés. Le texte prévaut en toutes occasions.

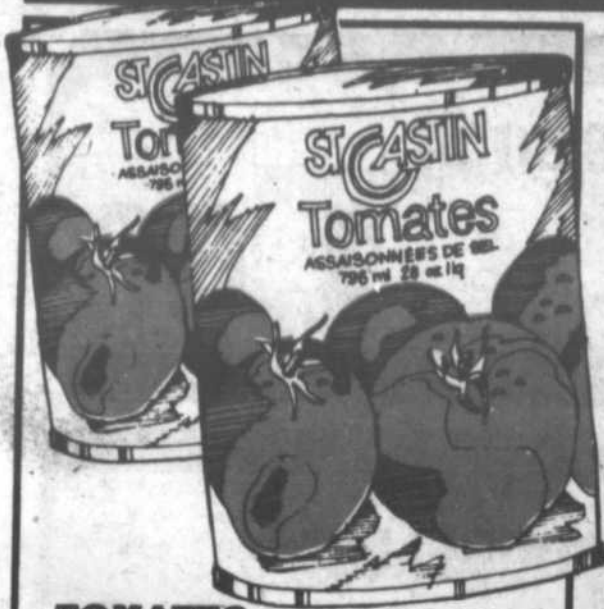

**TOMATES**  
de choix  
ST-CASTIN  
bte 795 ml  
28 oz

**.69**



**POMMES DE TERRE**  
Canada #1  
légumes du N.-B.  
sac de 22,68 kg ou 50 lb

**3 49**

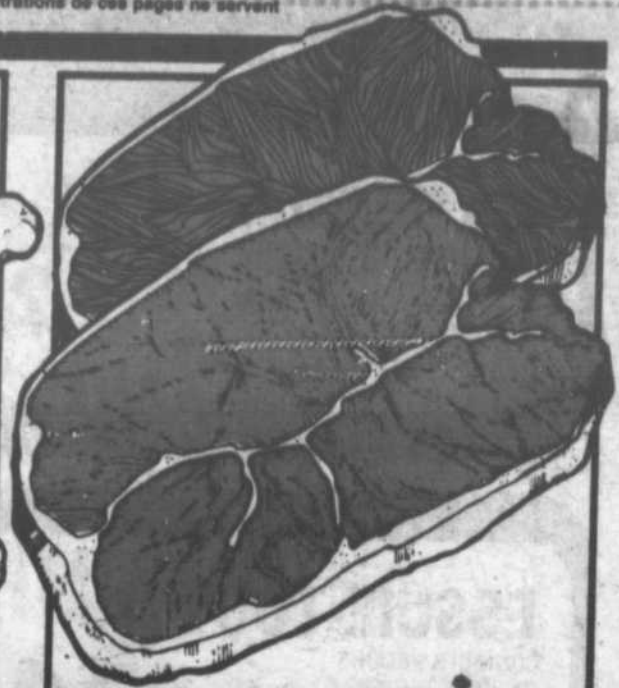

**BIFTECK DE RONDE**  
désossée, tranche entière  
boeuf Canada catégorie «A»

**2,18 \$ /lb**

**EPICIERIS UNIS**

**CASINO**

**JUS D'ORANGE**  
sucré  
ST-CASTIN  
bocal 1.81 litre  
64 oz

**.99**

**SAUCE POUR SANDWICHS CHAUDS**  
HABITANT  
bte 540 ml  
19 oz

**.49**

**MOUTARDE PRÉPARÉE**  
KRAFT  
bocal 340 ml  
12 oz

**.29**

**MARGARINE MOLLE**  
THIBAUT  
cont. 907 g  
2 lb

**1 49**

**POMMES ROUGES**  
délicieuses  
Canada extra de fantasia  
fruits de C.-B.  
calibre 125

**.59 /lb**

**CHOIX VERTS**  
Canada #1  
légumes du Québec  
calibre moyen

**.15 /lb**

**ORANGES À JUS**  
fruits de la Floride  
sac de 2.27 kg ou 5 lb  
**1,58 \$**

**PAMPLEMOUSSES**  
à chair dorée  
fruits de la Floride  
calibre 48

**6/1,09 \$**

**JUS DE CITRON**  
pur  
marque LAZY  
produit de l'Italie  
cont. 200 ml

**.89**

**ROSBIF POINTE DE SURLONGE**  
ou croupe désossée  
boeuf Canada  
catégorie «A»

**2,88 \$ /lb**

**BIFTECK INTÉRIEUR DE RONDE**  
boeuf Canada  
catégorie «A»

**2,88 \$ /lb**

**SAUCISSES FRAÎCHES**  
pur porc sur plateau  
BILOPAGE

**1,98 \$ /lb**

**CRETONS**  
BILOPAGE 275 g  
**1,88 \$**

**BIFTECK SURLONGE**  
boeuf Canada  
catégorie «A»

**2,98 \$ /lb**

**BIFTECK ATTENDRI**  
(coupe extérieur de ronde)

**2,88 \$ /lb**

**BIFTECK D'ALOYAU (T-Bone)**  
boeuf Canada  
catégorie «A»

**3,28 \$ /lb**

**BOEUF HACHÉ**  
mi-maigre

**1,98 \$ /lb**

**JUS DE TOMATES**  
Canada de fantasia  
AYLMER  
bte 540 ml/bte 19 oz

**.49**

**POIS VERTS**  
de choix  
grosseurs assorties  
AYLMER  
bte 284 ml/bte 10 oz

**3/.99**

**SAUCE CHINOISE**  
ST-ARNAUD  
bouteil. 142 ml/bouteil. 5 oz

**2/.89**

**THÉ EN SACHETS**  
prior pack  
SALADA cello 100

**1.89**

**MÉLANGE À GÂTEAUX**  
blanc ou chocolat  
ROBIN HOOD  
bte 510 g/bte 18 oz

**.99**

**RAISINS SUN MAID**  
bte 750 g

**3.39**

**MAÏS EN CRÈME**  
AYLMER  
bte 284 ml/bte 10 oz

**2/.99**

**FÈVES VERTES**  
coupées de choix  
AYLMER  
bte 284 ml/bte 10 oz

**3/1.09**

**FÈVES JAUNES**  
de choix  
AYLMER  
bte 284 ml/bte 10 oz

**3/1.09**

**POIS & CAROTTES**  
AYLMER  
bte 284 ml/bte 10 oz

**2/.79**

**NOURRITURE POUR CHIENS**  
boeuf/poulet  
TOP  
bte 723 g/bte 25 1/2 oz

**2/.99**

**SACS À DÉCHETS**  
extérieur  
CAPRICE  
pqt 10

**1.49**

**SACS À DÉCHETS**  
intérieur  
CAPRICE pqt 10

**.69**

**MOUCHOIRS DE PAPIER**  
couleurs assorties  
ROYALE bte 60

**.49**

**ASSOUPLISSEUR DE TISSUS**  
LA PARISIENNE  
cont. 3.5 litres

**2.09**

**DÉTERSIF EN POUDRE PUNCH**  
bte 6 litres

**3.99**

**SAVON DE TOILETTE**  
blanc  
PALMOLIVE pqt 3 barres

**1.29**

**SIROP CONTRE LA TOUX**  
DR J.O. LAMBERT  
bouteil. 180 ml

**1.69**

**SUPER MARCHÉ NICOLET LES GALERIES NICOLET**

**CASINO**