

POUR UN NOUVEAU VÉHICULE
QUI PENSE AUTO
PENSE CONCORDE AUTO

QUALITÉ • PRIX • CONFIANCE
450 253-5336
 VISITEZ-NOUS CONCORDEAUTO.COM

Centraide
 pour nous
 tous, ici
 page 5

Place au
 Land Art
 de Saint-Liboire
 page 14

SPÉCIAL FAMILIAL
2 PIZZAS
 + FRITE FAMILIALE
 + 2L PEPSI GRATUIT!
 COMMANDE POUR APPORTER DE 100\$ ET +
10% DE RABAIS

RESTAURANT MED PIZZA
 Toujours 2 POUR 1

2x10" **25,99**
 2x12" **29,99**
 2x14" **35,99**

575, rue Mondor, Saint-Hyacinthe
450 778-3638

LE CLAIRON

SAINT-HYACINTHE ET RÉGION

leclairon.qc.ca



Denis Hinse, membre du comité organisateur du souper *Homard à volonté*; Robert Archambault, président du Club Optimiste Douville; Micheline Bienvenue, responsable du comité organisateur; Yvon Pinsonneault, président d'honneur; et Claude Corbeil, maire.

Encore du homard à volonté le 30 mai

Le souper *Homard à volonté* du Club Optimiste Douville sera de retour pour une 21^e année, le 30 mai, à l'École secondaire Saint-Joseph.

Il s'agit de l'unique activité de financement annuelle de l'organisme maskoutain dédié à la jeunesse.

À surveiller dans votre publi-sac du mardi 19 mai, la distribution du bulletin municipal d'information « Au coeur du Maskoutain ».

LIRE LA SUITE EN PAGE 4

LE TOUT NOUVEAU

GMC SIERRA 2015 Elevation

ALLURE • SPORTIVE • AUDACIEUSE

SIERRA 1500 2015 • 4X4 À CABINE DOUBLE

Louez un Sierra à partir de **155\$** /2 sem. À **0%** Pendant **24** mois

Versement initial : **1 995 \$** Prix à l'achat : **34 745 \$**

Comprend 1 000 \$ de rabais pour les propriétaires admissibles. Comprend le transport et la taxe de climatisation.

COMMANDEZ LE VÔTRE DÈS MAINTENANT!

Ça vaut le déplacement!

LUSIER
 CHEVROLET BUICK GMC CORVETTE
 lussierchevrolet.com

Ouvert de 9h à 21h tous les jours de semaine
 Samedi : 10h à 16h • Dimanche : fermé

www.facebook.com/LussierChevrolet

3000, rue Dessaulles, Saint-Hyacinthe
116 LIGNE INFO 7/7 • 1 888 741-2642

ROYAL LEPAGE

MULTI-SERVICES

Agence immobilière



Une protection
contre les vices cachés
et plus encore



450 252-8888

1385, av. Choquette, Saint-Hyacinthe

Visitez toutes nos propriétés sur www.royallepagemultiservices.com

OUVERT AUX VISITEURS

CONST. NEUVE

LE DIMANCHE 17 MAI 2015 DE 14 H À 16 H AU 94 BONIN, SAINT-PIE SIA 19896846

VOTRE HÔTE : LAURENT BLANCHETTE
450 252-8888

OUVERT AUX VISITEURS

LE DIMANCHE 17 MAI 2015 DE 14 H À 16 H AU 17 200 CONCORDE SUD, SAINT-HYACINTHE SIA 10382170

VOTRE HÔTE : MARTIN DAIGLE
450 230-1113

OUVERT AUX VISITEURS

LE DIMANCHE 17 MAI 2015 DE 14 H À 16 H AU 439 RANG ST-MÉTHODE, SAINT-GUILAUME (10 MIN. DE LA RTE 20) SIA 14064337

INF : PATRICK GOSSELIN
450 278-2102

OUVERT AUX VISITEURS

LE DIMANCHE 17 MAI 2015 DE 14 H À 16 H AU 210 BOURCHEMIN EST, SAINT-HUGUES (BORD DE L'EAU) SIA 27648477

INF: PATRICK GOSSELIN
450 278-2102

BESOIN D'ESPACE?

NOUVEAU PRIX

SUPERBE PROPRIÉTÉ DE 9 PIÈCES, DONT 5 CAC! TERRAIN INTIME DE 9 000 PI.CA.! IDÉAL POUR UNE JEUNE FAMILLE! SIA 12064331

Inf: Laurent Blanchette
450 252-8888

ST-HYACINTHE

139 900 \$

JOLI CONDO NIVEAU TERRASSE, 2 CHAMBRES A COUCHER, 2 STATIONNEMENTS, C'EST À VOIR !!! SIA 16653229

Inf: Patricia Bolduc 450 779-0009

QUALITÉ ET CONFORT

PREMIÈRE PARUTION!

SUPERBE PROPRIÉTÉ DE 11 PIÈCES, DONT 5 CAC, CONST. « NOVOCLIMAT », PLANCHERS CHAUFFANTS, THERMOPOMPE CENTRAL, TERRAIN TRÈS INTIME, À 2 PAS DE L'ÉCOLE ET DES SERVICES! SIA 17615939

Inf: Laurent Blanchette 450 252-8888

MAISON MOBILE ST-THOMAS D'AQUIN

NOUVEAU 139 500 \$

PRÈS DES AUTOROUTES ET DE TOUTS LES SERVICES, CETTE MAISON VOUS OFFRE 2 CAC, SALLE À MANGER, CUISINE RÉNOVÉ AU GOUT DU JOUR ET SALON À AIRE OUVERTE, TERRAIN 6100 PC PAYSAGER, NE TARDEZ PAS SIA 14732598

Inf: www.ginetteflibotte.com 450 230-8300

SEULEMENT 164 900!

NOUVEAU

IDÉAL COMME PREMIER INVESTISSEMENT! GRANDE MAISON DE 9 PIÈCES SUR UN SUPERBE TERRAIN DE 37 824 PI.CA!

SIA 18551247

Inf: Laurent Blanchette 450 252-8888

SAINT-JOSEPH IMMEUBLE A REVENUS (TRIPLEX)

DEVENEZ PROPRIÉTAIRE À MOINDRE COÛT. DIFFÉRENTE, ORIGINALE, AMATEUR DE BOISERIES VOUS SEREZ COMBLÉ. 2 LOGIS 3 1/2 QUI RAPPORTE 11 640 \$/AN UN LOGIS DE 6 1/2 LIBRE IMMÉDIATEMENT. UNE VISITE S'IMPOSE SIA 13031420

Inf: www.ginetteflibotte.com 450 230-8300

298 000 \$ ST-DOMINIQUE AU PRIX DE L'ÉVALUATION

MAISON À ÉTAGES SITUÉ DANS UN ENDROIT TRANQUILLE. CONSTRUCTION 2010, 3 CAC, 2 SDB, DOUCHE INDÉPENDANTE, CÉRAMIQUE/VITRÉE, S-SOL AMÉNAGÉ, PLANCHER BOIS ET CÉRAMIQUE, GARAGE ATTACHÉ, FAITES UNE OFFRE SIA 25568398

Inf: www.ginetteflibotte.com 450 230-8300

3 LOGIS SAINT-HYACINTHE

2745 RUE DESSAILLES, UN GRAND LOGIS SUR 2 ÉTAGES DE 5 CHAMBRES, DEUX LOGIS DE 3 1/2 JUMELÉS. FAITES UNE OFFRE SIA 14645259

Inf: Monique Tanguay 450 230-3212

ENFIN PROPRIÉTAIRE!

ATTENTION LOCATAIRE! MAISON TRÈS PROPRE VOUS OFFRANT 3 CAC! BEAU TERRAIN DE 11 520 PI.CA. À 2 MIN. DE L'AUT. 20! SIA 28272941

Inf: Laurent Blanchette 450 252-8888

CONDO ST-DAMASE

GRAND 5 ET DEMI, DÉCORÉ AU GOUT DU JOUR, IL NE RESTE QU'À PLACER VOS MEUBLES. 2 STATIONNEMENTS ET 1 RANGEMENT 154 900 \$ SIA 26210779

Inf: Patricia Bolduc 450 779-0009

DOUVILLE 274 000 \$

BELLE GRANDE MAISON, REVÊTEMENT EN CANEXEL, THERMOPOMPE, 5 CHAMBRES, PISCINE CHAUFFÉE, VENDEUR MOTIVÉ SIA 13030839

Inf: Monique Tanguay 450 230-3212

SEULEMENT 189 900 \$

PREMIÈRE PARUTION!

GRANDE PROPRIÉTÉ 32' X 42'. TOUT BRIQUE, POSS. 5 CAC, AU CŒUR DU VILLAGE! IDÉAL POUR UNE JEUNE FAMILLE! SIA 17891795

Inf: Laurent Blanchette 450 252-8888

158 000 \$ SAINT-PIE

DIFFÉRENTE, ORIGINAL, STYLE SUISSE INTÉRIEUR RÉNOVÉ AU GOUT DU JOUR, 3 CAC, DOUCHE INDÉPENDANTE, MEZZANINE, TERRAIN 3556.20 MC.C. ARBRES MATURES, A QUI LA CHANCE SIA 24951321

Inf: www.ginetteflibotte.com 450 230-8300

LA PROVIDENCE 289 000 \$ AVEC REVENUS

TRÈS GRAND LOYER AU 1ER PLANCHER, LIBRE À L'ACHETEUR, MAISON TOUT BRIQUE, ENTRETIENNE AVEC SOIN, CUISINE MODERNE, SDB RÉNOVÉE, 4 CHAMBRES PLUS DEUX REVENUS AU S-SOL RARE À CE PRIX SIA 11171244

Inf: Monique Tanguay 450 230-3212

BIGÉNERATION AU PRIX DE L'ÉVALUATION AGRÉÉ

SUR UN COIN DE RUE

CONSTRUCTION DE HAUT DE GAMME 4 CAC, 3 SDB, DOUCHE CÉRAMIQUE VITRÉE, FOYER 3 FACES, 2E LOGIS SUR MÊME ÉTAGE, CHAUFFAGE RADIANT PARTOUT, GARAGE ATTACHÉ, VOUS SEREZ COMBLÉS UNE VISITE SUFFIT SIA 26765295

Inf: www.ginetteflibotte.com 450 230-8300

RÉDUIT À 138 500 \$

IDÉAL POUR UNE JEUNE FAMILLE! À 2 PAS DE LA GARDERIE, DE L'ÉPICERIE, DU TERRAIN DE JEUX ET PLUS ENCORE..... SIA 10417847

Inf: Laurent Blanchette 450 252-8888



VENEZ NOUS RENCONTRER AU KIOSQUE DU CENTRE COMMERCIAL OU DES COURTIERS D'IMMOBILIERS D'EXPÉRIENCE SONT DISPONIBLES SANS RENDEZ-VOUS 7 JOURS/SEMAINE AUX HEURES D'OUVERTURE.



Nissan
VOUS DIT MERCI

Grâce à vous, nous sommes

LA MARQUE AUTOMOBILE QUI CONNAÎT LA CROISSANCE LA PLUS RAPIDE AU CANADA

Selon le volume des ventes au détail des marques à gamme complète et calculé de façon continue sur une période de 12 mois.



Innovover
pour exalter

LES PRIMES DE

MAI

SONT ARRIVÉES.

FINANCEMENT OU LOCATION

À PARTIR DE

0%
SUR MODÈLE
SÉLECTIONNÉ

PLUS

EN MAI SEULEMENT OBTENEZ JUSQU'À

1000\$
DE RABAIS

SUR LES SENTRA, ROGUE ET SUR LES MODÈLES MICRA SÉLECTIONNÉS.



Meilleur choix
sécuritaire¹

NISSAN SENTRA 1.8 S 2015

Sentra SVX 2015 illustrée**

LOCATION À PARTIR DE

158\$*

PAR MOIS POUR 60 MOIS

COMPTANT INITIAL

0\$

TAUX DE LOCATION 0,9 %

INCLUT UN RABAIS DE

1000\$*

EN MAI SEULEMENT

ET POUR SEULEMENT

45\$ DE PLUS
/MENSUALITÉ

OBTENEZ L'ÉDITION

SVX

• Aileron • Sièges avant chauffants • Transmission audio sans fil Bluetooth^{MD} • Caméra de marche arrière • Jantes en alliage d'aluminium de 16 po • Démarrage par bouton-poussoir • Clé intelligente de Nissan

NISSAN MICRA 1.6 S 2015

PRIX À L'ACHAT À PARTIR DE

9 998\$

+ **1 567\$** Frais de transport et préparation

11 565\$[±]

INCLUT UN RABAIS DE

500\$*

EN MAI SEULEMENT

• Plus grand volume intérieur total que les Toyota Yaris, Mazda2 et Ford Fiesta³

• Technologies du bouclier de sécurité de Nissan



PRIX VALEURS RESIDUELLES
Catégorie citadines²



Sous-compacte de l'année 2015

OU OBTENEZ LE FINANCEMENT À L'ACHAT À PARTIR DE 0%¹ JUSQU'À 60 MOIS POUR LA MICRA SR AVEC BOÎTE MANUELLE

Micra 1.6 SR 2015 illustrée**



NISSAN ROGUE S 2015

LOCATION À PARTIR DE

255\$*

PAR MOIS POUR 60 MOIS

COMPTANT INITIAL

0\$

TAUX DE LOCATION 1,99 %

INCLUT UN RABAIS DE

1000\$*

EN MAI SEULEMENT



Meilleur choix
sécuritaire¹

CARACTÉRISTIQUES LIVRABLES :

• Traction intégrale intuitive livrable • Système de rangement Divide-N-Hide^{MD} • Nissanconnect^{MC} avec navigation • Bouclier de sécurité et avertissement de risque de collision frontale

Rogue SL avec Ensemble Privilège, TI intuitive et barres transversales pour galerie de toit illustrée**

PROPRIÉTAIRES DE NISSAN, OBTENEZ AUSSI JUSQU'À 1000 DOLLARS FIDÉLITÉ SUR LES MODÈLES SÉLECTIONNÉS.**

*Photos à titre indicatif seulement. Voir les détails chez Les Galeries Nissan



www.galeriessnissan.com

Les Galeries **NISSAN** Saint-Hyacinthe

450 rue Johnson, Est, Saint-Hyacinthe 450 774-1679 • MTL 514 454-1679



Sommaire

Capsule Parents page 10

Maison de la famille page 18

Habitation page 21

Agenda culturel page 26

Agenda des loisirs page 28

Agenda âge d'or page 28

Agenda communautaire page 35

Météo



La MÉTÉO avec Michel Morissette

NORMALE POUR LA PÉRIODE : 8°C et 19°C

MARDI



Pluie intermittente en matinée; nuageux avec éclaircies en après-midi

Minimum 14°C
Maximum 20°C

MERCREDI



Nuageux et frais avec 60 % de probabilité d'averses

Minimum 7°C
Maximum 15°C

JEUDI



Ensoleillé; frais le matin

Minimum 4°C
Maximum 17°C

LEVERS ET COUCHERS DU SOLEIL

Date	Lever	Coucher	Total
12 mai	5 h 25	20 h 11	14 h 46
13 mai	5 h 24	20 h 12	14 h 48
14 mai	5 h 22	20 h 13	14 h 51

Nouvelle lune le lundi 18 mai à 1 h 15

Prévisions météo détaillées pour Saint-Hyacinthe
450 771-BEAU (2328)
aussi sur lecourrier.qc.ca

Actualité

Encore du homard à volonté le 30 mai

Le souper *Homard à volonté* du Club Optimiste Douville sera de retour pour une 21^e année, le 30 mai, à l'École secondaire Saint-Joseph.

Il s'agit de l'unique activité de financement annuelle de l'organisme maskoutain dédié à la jeunesse.

L'an dernier, le souper a attiré 1 230 convives et permis d'amasser plus de 40 000 \$ qui ont servi à financer divers projets et activités tels que les Fonds d'aide Optimiste Douville, du loisir, du sport et de la culture de Saint-Hyacinthe, une soirée *Hommage à la jeunesse*, des déjeuners dans des écoles de la région, la tenue de cours Opti-garde et la sécurité à l'Haloween.

Cette année, la présidence d'honneur a été confiée à Yvon Pinsonneault qui a redoublé d'efforts avec les membres Optimiste pour faire face à deux nouveaux défis, soit le changement de lieu et le nombre restreint de billets.

Le nombre de billets sera donc limité à 1 000 convives. Le souper commencera dès 18 h avec une entrée du chef. Suivront le homard à volonté et le boeuf braisé accompagnés d'un accès au bar à salade, riz et pomme de terre. Une soirée dansante avec un DJ clôturera l'activité.

Comme la jeunesse et l'environnement dans lequel ils grandiront sont les principales préoccupations de

l'organisme, le comité organisateur de la souscription adoptera une consommation écologique pour une 7^e année. Avec près de 3 750 lb de homard consommées l'an dernier, le souper a généré seulement trois sacs de déchets en utilisant des matériaux compostables et de la vaisselle durable.

Les billets sont disponibles auprès de Micheline Bienvenue au 450 773-3061 et de Robert Archambault au 450 778-0749. Des réservations individuelles ou par tables de 8, 10 ou 12 personnes sont possibles. Pour plus d'information, on peut consulter le site Internet de l'organisme à l'adresse www.cluboptimistedouville.com.

Marat-Sade par les finissants en théâtre du Cégep



L'École de théâtre du Cégep de Saint-Hyacinthe présentera l'ultime spectacle de la saison 2014-2015, *Marat-Sade* de Peter Weiss, une traduction de Jean Beaudrillard, dans une mise en scène de Michel-Maxime Legault. Les représentations ont lieu du 12 au 17 mai, du mardi au samedi à 20 h et le dimanche à 16 h, à la salle Léon-Ringuet du Cégep de Saint-Hyacinthe. Les billets au coût de 10 \$ (5 \$ sur présentation de la carte d'étudiant) sont en vente à la Coopérative étudiante du Cégep et à l'entrée de la salle les soirs de représentation. On peut aussi réserver en appelant au 450 773-6800 ou au 514 875-4445 (Rive-Sud et Montréal), poste 2408.

LECLAIRON SAINT-HYACINTHE ET RÉGION

leclairon.qc.ca

Hebdomadaire régional à circulation gratuite publié chaque semaine, le mardi, par DBC COMMUNICATIONS INC.
Imprimé par Imprimerie Transcontinental SENC division Transmag, 10807, rue Mirabeau, Ville d'Anjou (Québec) H1J 1T7.
Dépôt légal: Bibliothèque nationale du Québec (d) 765366
Courrier de la 2^{ième} classe - "Autorisation 7634"
Port de retour garanti

Abonnement: 130,00 \$ + taxes par année
655, rue Ste-Anne, Saint-Hyacinthe J2S 5G4
Tél.: 450 773-6028 Téléc.: 450 773-3115
Courriel: redaction@courrierclairon.qc.ca
publicite@courrierclairon.qc.ca

Distribution effectuée par :

Distribution
DBC 450 773-3190

Publié par: **DBC COMMUNICATIONS INC.**
dbccomm.qc.ca / admin@dbccomm.qc.ca

Éditeur:
Benoît Chartier

Rédacteur en chef:
Martin Bourassa

Adjointe à la rédaction:
Josée Bachand

Directrice de production:
Josée Cusson

Contrôleur:
Monique Laliberté

Directeur du tirage:
Claude Gaudreau

Directeur de publicité:
Guillaume Bédard

Coordonnatrices aux ventes:
Linda Douville
Marlène Laurence

Publicitaires:
Louise Beauregard
Michel Bienvenue
Manon Brasseur
Luc Desrosiers
Philippe Dumaine
Johanne Lafontaine
Gérard Leblanc
Josée Malo
Isabelle St-Sauveur

Heures de tombée
Annonces commerciales: jeudi 10 h
Petites annonces: lundi 13 h - Communiqués: jeudi 10 h



Tirage: 40 027 copies

Toute reproduction des annonces ou informations est interdite.

Le journal Le Clairon de Saint-Hyacinthe est membre de:



Distribution certifiée par:



FAIT DE PLUS DE 40% DE PAPIER RECYCLÉ.
Merci de recycler ce journal.

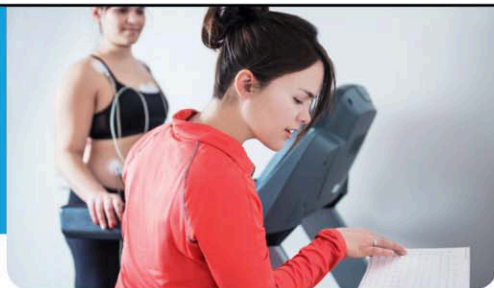

ÉVALUEZ VOTRE CONDITION PHYSIQUE

- Examen kinésiologique complet
- Spécialiste en réadaptation cardiaque et pulmonaire ainsi que dans le contrôle du diabète par l'exercice

PRENEZ RENDEZ-VOUS!



MAL AUX PIEDS ? NE SOUFFREZ PLUS !

Soins complets pour les pieds :

- Crevasses
- Callosités
- Durillon
- Cor

RÉSERVEZ TÔT !

VOTRE SANTÉ et RIEN D'AUTRE

Partenaires de votre santé



CLINIQUE OBJECTIF

SANTÉ ET BIEN-ÊTRE

450 250-3913

2499, boul. Casavant O.

cliniquesainthyacinthe.com

INITIATIVES et RÉALISATIONS MASKOUTAINES



Éducation canine • Pension pour chiens et chats
Élevage de bergers allemands • Vente de chiens entraînés
Protection familiale / commerciale
Parc à chiens avec jeux d'agilité

Académie canine RM Inc.
7570, Rapide-Plat Nord,
Saint-Hyacinthe, QC J2S 8B1
450 799-6500
Maîtres chiens : Rachelle et Mélanie

9062601

La Journée Nous tous, ici Parce que les gestes de bonté changent notre communauté

C'est le jeudi 23 avril que Nous tous, ici, la nouvelle signature des Centraide du Québec, s'est matérialisée par une journée de gestes de bonté dans plusieurs villes du Québec.

Pour la Journée Nous tous, ici, des escouades Centraide ont sillonné le Québec afin de poser des gestes simples et originaux qui ont pu marquer positivement la vie des gens afin de démontrer que toutes ces « étincelles » créées en un jour le sont quotidiennement dans les organismes et projets soutenus par les Centraide du Québec, qu'elles contribuent à bâtir des communautés plus fortes et solidaires et que Nous tous ici sommes concernés.

Chez Centraide Richelieu-Yamaska (R-Y), l'escouade a décidé de semer du bonheur dans sa communauté sur l'heure du lunch. Une dizaine de bénévoles et de permanents de l'équipe Centraide se sont rendus au Marché public de Saint-Hyacinthe afin de distribuer des fleurs aux passants. L'objectif était de surprendre les gens et de les remercier de faire partie de cette communauté solidaire, car c'est ensemble que nous multiplions les possibilités. Quand la communauté se porte bien, nous y gagnons tous collectivement. Par ce geste, Centraide R-Y souhaitait également faire vivre le même sentiment de bonheur que vivent les milliers de personnes qui se sortent d'une situation difficile grâce à un organisme. Pourquoi une fleur? Parce que comme la communauté, la fleur a besoin de soins afin de s'épanouir. D'ailleurs, les fleurs offertes ont été produites par Les Jardins de la Terre, un

organisme partenaire de Centraide R-Y qui travaille à la réinsertion sociale des jeunes de moins de 30 ans grâce à une multitude de cours et d'activités horticoles.

NOUS TOUS, ICI : LA SIGNATURE

Nous tous, ici est l'expression de cette conviction que nous sommes tous concernés par ce qui arrive à l'un ou à l'autre d'entre nous, difficultés comme réussites, car cela a inévitablement un impact sur notre communauté. Et quand celle-ci se porte mieux, nous y gagnons tous.

Nous tous, ici est l'expression dynamique de cette différence que nous faisons dans la vie des plus petits aux plus grands, chaque jour un peu plus. Organismes associés, entreprises engagées, bénévoles dévoués, citoyens inspirés, nous mettons tous l'épaule à la roue pour bâtir une communauté, notre communauté, où chacun peut vivre dans le respect et la dignité, avoir accès à des outils lorsque le quotidien est plus difficile, reprendre pied et avancer vers l'avenir avec confiance. Parce que c'est ensemble que nous multiplions les possibilités. Nous tous, ici.

Une campagne de notoriété se déroule actuellement à travers le Québec pour faire connaître ce positionnement. Soulignons par ailleurs que, grâce à la collaboration de précieux partenaires, les Centraide bénéficient d'une visibilité médiatique qui fera rayonner le Nous tous, ici partout : télévision, radio, journaux, affichage public, Web. Les médias sociaux le véhiculeront également, et précisons à ce titre que le mot clic #noustousici et un microsite noustousici.ca ont également été créés pour l'occasion. Visionnez nos capsules vidéo sans tarder!



Une dizaine de bénévoles et de permanents de l'équipe Centraide R-Y se sont rendus au Marché public de Saint-Hyacinthe le 23 avril afin de distribuer des fleurs aux passants.

Photo François Larivière | Le Courrier ©



PROMO DE LA SEMAINE!

**SOUVLAKI
DE PORC**



Du 12 au 18 mai

(Photo à titre indicatif seulement)

SPÉCIAL
3.99\$ lb
8,80\$ kg

1555, rue des Cascades • 450 774-8318
www.boucheriecharron.com

Le
1555
MARCHÉ PUBLIC
SAINT-HYACINTHE

1078537

L'Épicier du Centre-Ville

SPÉCIAL BBQ!!!

STEAK DES CARAÏBES

7 84\$ /lb 17 61\$ /kg

HEURES D'OUVERTURE : 7 H À 21 H

SALADE MÉLANGÉE ATTITUDE
JEUNES ÉPINARDS, PRODUIT DES É.-U., 142 g, VOIR VARIÉTÉS EN MAGASIN



2 POUR 4\$



BURGERS DE POULET PANÉS SELECTION
SURGELÉS, PÉPITES, CROQUETTES, LANIÈRES, 680 g

4 99



CUISSES DE POULET FRAIS
AVEC DOS 2,84/kg

1 29 /lb

OUVERT LE 18 MAI
JOURNÉE NATIONALE DES PATRIOTES

SOUPE AUX TOMATES AYLNER
284 ml, VOIR VARIÉTÉS EN MAGASIN



2 POUR 1\$

CROUSTILLES SELECTION
200 g, VOIR VARIÉTÉS EN MAGASIN



99¢

EAU DE SOURCE NATURELLE SELECTION
24/500 ml



2 99

PRÉPARATION DE FROMAGE FONDU SELECTION
500 g, VOIR VARIÉTÉS EN MAGASIN



3 99

BEIGNES SELECTION
250 g, VOIR VARIÉTÉS EN MAGASIN



2 POUR 3\$

VINAIGRETTE KRAFT
250 ml, VOIR VARIÉTÉS EN MAGASIN



Économisez 60%
99¢

BOISSON SPORTIVE GATORADE
950 ml, VOIR VARIÉTÉS EN MAGASIN



2 29

BIFTECK FRANÇAIS
POIVRE, PERSIL, NATURE 15,41/kg



6 99 /lb

PIZZA CROÛTE MINCE RISTORANTE
SURGELÉE, 320-390 g, CASA DI MAMA 385-415 g, PANEBELLO 420-450 g, VOIR VARIÉTÉS EN MAGASIN



4 99

BOISSON FRUITÉE TETLEY THÉ GLACÉ, 2 L, VOIR VARIÉTÉS EN MAGASIN



3 POUR 5\$

TRIO D'ÉTÉ HEINZ
MOUTARDE-RELISH-KETCHUP 3/375 ml



4 99

JUS D'ORANGE REFRIGÉRÉ TROPICANA
1,75 L, VOIR VARIÉTÉS EN MAGASIN



3 99

PRÉPARATION DE FROMAGE FONDU BLACK DIAMOND
16-24 TRANCHES, 450-500 g, VOIR VARIÉTÉS EN MAGASIN



3 49

ESSUIE-TOUT DE PAPIER SPONGE TOWELS
6 ROULEAUX



5 99

BIÈRE MOOSEHEAD
CAN. CONSIGNÉES 12/355 ml



13 99

Soupe du jour
Repas chaud et dessert
du lundi au vendredi

Tous les dimanches
FÈVES AU LARD maison • BEIGNES Pinsonneault

marché **ami**

AFFILIÉ À METRO RICHELIEU INC.

1312, des Cascades, Saint-Hyacinthe
450 768-2554
www.marcheami.ca



Prix valide du 14 au 20 mai 2015

METS CUISINÉS
pour emporter
préparés sur place
par une équipe d'expérience !

Le 21^e quillethon des GFGS recueille 27 662 \$

Le 27 mars avait lieu l'assemblée générale annuelle des Grands Frères Grandes Soeurs (GFGS) de Saint-Hyacinthe au restaurant Le Parvis où l'on accueillait plus d'une soixantaine de personnes venues célébrer et entendre le bilan de l'année 2014.

Cette soirée fut l'occasion de dévoiler les résultats de la campagne de financement « Aux quilles pour les enfants 2015 », laquelle avait dépassé les objectifs de l'organisme. C'est un montant de 27 662 \$ que le très couru quillethon a permis d'amasser, au grand bonheur de l'organisation et de ses partenaires.

Pour une deuxième année consécutive, Isabelle Parenteau et Martial Bourgeois, propriétaires de la Rôtisserie Excellence, ainsi que leurs enfants Amélie et Jérémy ont été la Famille d'honneur de cette joute sportive.

Cette impressionnante collecte a été rendue possible grâce à la participation de nombreux partenaires et commanditaires ainsi qu'au travail acharné du conseil d'administration de l'organisme. Membre du conseil d'administration des GFGS et conseillère municipi-

pale à la Ville de Saint-Hyacinthe, Johanne Delage a d'ailleurs audacieusement contribué à cette opération en relevant le défi de se faire raser les cheveux afin d'ajouter 5 000 \$ à la cagnotte.

En tout, ce sont plus de 60 équipes et plus de 315 joueurs qui se sont relayés sur les allées du Salon de quilles Saint-Hyacinthe du 18 au 21 février.

L'organisme Grands Frères Grandes Soeurs oeuvre dans la région depuis 1978 et traite annuellement plus de 90 dossiers de jumelages. Tous les fonds amassés servent à générer davantage de jumelages autant qu'à assurer un suivi clinique sur ceux déjà existants. Il y a constamment des demandes pour des nouveaux bénévoles Grands Frères Grandes Soeurs se fait sentir.

Les bienfaits des jumelages sur les Petits Frères et Petites Soeurs sont nombreux et ont une valeur inestimable. Nous vous invitons à supporter cet organisme plus que centenaire! Pour toute information, composez le 450 774-8723 ou rendez-vous sur le www.gfgssth.org/ ou écrivez au gfgs@gfgssth.org.



De gauche à droite : Louise Belhumeur, administratrice; Michel Dion, des Grands Frères Grandes Soeurs; Marie-Hélène Demers, présidente; Johanne Delage, membre du conseil d'administration des GFGS et conseillère municipale; Isabelle Parenteau, copropriétaire de la Rôtisserie Excellence et membre de la Famille d'honneur 2015; et David-Alexandre Malo, administrateur.

Opération marquage

Le Comité de prévention du crime de Saint-Hyacinthe tiendra une séance de marquage de vitres de véhicules le samedi 16 mai, de 9 h à 12 h et de 13 h à 16 h, à la caserne incendie située au 935, rue Dessaulles à Saint-Hyacinthe.

L'objectif de cette activité gratuite s'inscrit dans la prévention des vols de véhicules. Par contre, si vous désirez

remettre un don en argent au Comité de prévention du crime (organisme sans but lucratif), vous pourrez le faire sur place. Le Comité vous remettra un reçu pour tout don de 5 \$ et plus.

N'oubliez pas d'apporter votre permis de conduire ainsi que le certificat d'immatriculation de votre véhicule.

DEPUIS 1962
club★voyages
Boislard Poirier

NOS ESCAPADES AU QUEBEC

Tous nos groupes sont accompagnés et au départ de Saint-Hyacinthe

<p>13 juin Croisière-brunch sur le Lac Champlain</p> <p>28 juin St-Benoit-du-Lac & Magog</p> <p>2 juil. Croisière aux baleines à Rivière-du-Loup</p> <p>4 juil. Le Festival de Lanaudière</p> <p>9 juil. Elvis Expérience</p> <p>11 juil. La Citadelle de Québec</p> <p>17 juil. Grease au Théâtre St-Denis</p> <p>25 juil. « Cowboys ! De Willie à Dolly ! » à Sherbrooke</p>	<p>30 juil. Le Cirque du Soleil à Trois-Rivières</p> <p>6 août La Fabuleuse Histoire d'un Royaume (3 jours)</p> <p>15 août Amos Daragon – Drago</p> <p>22 août Elvis Expérience</p> <p>29 août Foresta Lumina à la Gorge de Coaticook</p> <p>17 sept. Manoir Montmorency & Train de Charlevoix (2 jours)</p> <p>21 oct. Kent Nagano dirige le Boléro de Ravel</p>
--	---

WWW.BOISLARDPOIRIER.COM
*Détenteur d'un permis du Québec

Siège social 850 Bourdages N. Saint-Hyacinthe Tél: 450 774-6436	Succursale 2840 Boul. Laframboise Saint-Hyacinthe Tél: 450 773-5557	
---	---	--

Les Serres de l'Éden
CENTRE JARDIN
VOTRE PRODUCTEUR POUR VOTRE COIN DE PARADIS

6400, BOUL. LAURIER OUEST
SAINT-HYACINTHE (SECTEUR DOUVILLE)
ROUTE 116

450 250-0621

LUNDI AU VENDREDI : 8 À 20 H
SAMEDI ET DIMANCHE : 8 À 17 H

SUIVEZ-NOUS SUR

WWW.SERRESDELEDEN.COM

Profitez de cette belle et grande fin de semaine pour fleurir votre cour!

Caissettes fleurs et légumes	3,99 \$
Corbeille 12 po	19,99 \$
Fines herbes & plantes de légumes 4 po	2,79 \$
Fleurs annuelles 4 po	à partir de 2,99 \$

APPORTEZ VOS POTS, ON S'OCCUPE DE VOS MONTAGES

JARDINIÈRES VICTORIENNE

Corbeilles assorties

24,99 \$

ch.

POTÉES FLEURIES 6 POUCES

7,99 \$

ch.

ARBRES ET ARBUSTES GARANTIE 5 ANS AVEC ACHAT DE L'ENSEMBLE DE PLANTATION

DÉTAILS EN MAGASIN

- ✿ Accessoires de jardinage
- ✿ Pots décoratifs
- ✿ Fertilisants
- ✿ Herbicides
- ✿ Pesticides
- ✿ Annuelles

- ✿ Vivaces
- ✿ Arbustes
- ✿ Semences
- ✿ Fines herbes
- ✿ Plants de légumes
- ✿ Engrais
- ✿ Compost

- ✿ Terre
- ✿ Pallis

Certificats-cadeaux disponibles

Des cheveux mis à prix le 17 mai



Sur la photo on aperçoit Michaël Bazinet, Sylvie Deslauriers, Valérie Beaugard, Véronique Prévost, Sarah Illi, Pierre Deslandes et David Rivest.

Le Club de golf La Providence et son Restaurant et Bar à vin L'Empanaché invitent la population maskoutaine à son Défi têtes rasées Leucan On rase La Pro qui se tiendra le dimanche 17 mai, à 14 h. Lors de cette journée qui prendra une allure de BBQ festif, huit employés se feront raser la tête pour soutenir les familles d'enfants atteints de cancer. L'objectif est d'amasser 8 000 \$.

Depuis quelques années, les employés et la direction du Club de golf La Providence et de L'Empanaché endossent des causes qui leur tiennent à coeur. Après le don d'organes et le cancer de la prostate, c'est la cause des enfants atteints de cancer qui a retenu l'attention de tous pour 2015. L'an dernier, une des cuisinières, Marie-Josée Ouimet, a participé au Défi têtes rasées Leucan. Son courage a inspiré ses

collègues et les a poussés à faire de même à leur tour. Deux employées se laissent d'ailleurs pousser les cheveux depuis plus d'un an, pour pouvoir faire aussi un don de cheveux. Ceux et celles qui souhaitent contribuer au succès du Défi têtes rasées Leucan On rase La Pro peuvent le faire en se rendant sur les sites Web du Club de golf La Providence ou de L'Empanaché. Des boîtes de dons identifiées aux couleurs du Défi sont aussi disponibles à l'intérieur de l'entreprise. Des billets pour la journée du 17 mai seront aussi mis en vente bientôt. Les profits seront remis à Leucan. Pour faire un don :

<https://www.tetesrasees.com/fr/event/other/on-rase-la-pro-club-de-golf-la-providence-l-empanache>



Producteurs et transformateurs agroalimentaires recherchés!

La MRC des Maskoutains et le CLD Les Maskoutains relancent les Matinées gourmandes cette année. Ainsi, de petits marchés publics verront le jour l'été prochain dans les municipalités de la MRC des Maskoutains.

Chaque municipalité accueillera le petit marché public une fois durant l'été. Ce dernier sera ouvert tous les samedis de 9 h à 13 h, de juin à septembre. Cette initiative permettra d'offrir une vitrine supplémentaire pour les produits des producteurs et des transformateurs en agroalimentaire de la région.

Les commentaires reçus de la part des visiteurs l'année dernière permettent de croire que cette activité a bien rempli sa mission qui était de promouvoir les produits locaux et qu'elle connaîtra à nouveau le succès. Les producteurs présents ont mentionné qu'une clientèle fidèle était présente à tous les samedis et certains visiteurs de l'extérieur de la MRC se

sont déplacés pour découvrir les produits.

Depuis plusieurs années, on observe un intérêt croissant de la part des consommateurs pour l'origine des aliments qu'ils achètent. La population est de plus en plus sensible au soutien de l'économie locale et apprécie les produits frais et de qualité. La grande région de Saint-Hyacinthe a beaucoup à offrir. À titre de capitale nationale de l'agroalimentaire, elle doit tout mettre en oeuvre pour faire connaître et valoriser les produits des producteurs et des transformateurs artisans de son territoire.

À cet effet, le CLD Les Maskoutains souhaite recevoir des candidatures des producteurs et transformateurs pour offrir les tables disponibles. Les intéressés peuvent communiquer avec le CLD par courriel à carrieres@cld-lesmaskoutains.qc.ca ou par téléphone au 450 773-4232 poste 257.

BOUCHERIE LETENDRE 6485, boul. Laframboise, Saint-Hyacinthe 450 796-5850		40 ans DU MERCREDI 13 AU SAMEDI 16 MAI LUNDI ET DIMANCHE : FERMÉ • Mardi : 8 h 30 à 17 h 30 Mercredi : 8 h 30 à 17 h 30 • Jeudi : 8 h 30 à 21 h Vendredi : 8 h 30 à 21 h • Samedi : 8 h 30 à 13 h	
ROSETTES DE BOEUF 6.99\$ lb 15,41 \$ kg	POITRINES DE POULET FARCIES JAMBON, FROMAGE SUISSE 5.99\$ lb 13,20 \$ kg		
RÔTI DE BOEUF PALETTE DÉOSSÉ 5.79\$ lb 12,76 \$ kg	CUISSES DE POULET AVEC DOS 1.29\$ lb 2,89 \$ kg		
TRANCHES DE JAMBON À RÔTIR 2.99\$ lb 6,59 \$ kg	FOIE DE PORC TRANCHÉ 1.89\$ lb 4,17 \$ kg		
BOLOGNE GASPÉSIEN 2.79 lb 6,15 \$ kg	SAUMON PORTION SURGELÉE 6.39 lb 14,09\$ kg		

GRANDE VENTE

LE PRINTEMPS, ÇA COMMENCE AUX SERRES PION

16, 17 ET 18 MAI

GRANDE VENTE SOUS LE CHAPITEAU DE 8 H À 17 H

Jardinières + vivaces + fines herbes + plants de légumes

Surplus d'inventaire • Sélection limitée
Prix du producteur

Ne tardez pas, mardi, il sera trop tard !

Parlez-en à vos parents et amis !

P.S. Le lieu de vente sera limité et aucune visite des serres ne sera possible. Événement 2015



8185, Grand Rang, Saint-Hyacinthe
J2S 9A8 • www.serrespion.com

Le Jour de la Terre : récit d'un succès

Les 21 et 22 avril, un exploit peu commun a été réalisé au coeur de notre Ville. Plus 300 jeunes et moins jeunes ont contribué à faire des gestes concrets pour la rivière Yamaska.

Deux ans après les états généraux de la Yamaska, des élèves de toutes les écoles secondaires de la Ville, privées ou publiques, ont marché, couru ou ramassé les débris de toutes sortes au centre-ville. Toutes ces personnes ont été sensibilisées aux gestes concrets que l'on peut faire toutes et tous autant que nous sommes pour améliorer la qualité de notre rivière.

Afin de réaliser ce tour de force, le CCCPEM a réuni un comité de partenaires à l'image de ce que devrait être la collaboration environnementale. Ainsi, une vingtaine d'organismes et d'individus ont mis la main à la pâte pour réaliser cet exploit avec le CCCPEM et les membres du comité organisateur. En voici la liste exhaustive : Centre d'Intervention Jeunesse des Maskoutains (CIJM), Comité de prévention du crime, Espace Carrière, Conseil central CSN de Saint-Hyacinthe, MRC des Maskoutains, Ministère des Transports du Québec, Comité bassin versant du ruisseau des Salines, Corporation des Loisirs des

Salines, Eau Secours!, M. Dominique St-Pierre et M. Raymond Lefebvre (photographes), M. Richard Messier (Drumline), Bernard Valiquette (cadeau reconnaissance environnementale), Service du génie de la Ville, École Roméo-Forbes, Écoles Aux Quatre Vents de Saint-Barnabé-Sud, Saint-Louis et Saint-Jude, École de La Présentation, Association des Scouts, Solidarité Populaire Richelieu-Yamaska, Le Bilboquet, Municipalités de Saint-Barnabé-Sud, Saint-Hugues, Saint-Louis, Saint-Jude et La Présentation, Secondaire en Spectacle, Société de Développement du Centre-Ville (SDC) et Corporation de développement communautaire des Maskoutains (CDC).

Cette merveilleuse journée n'aurait pu se tenir sans ces gens qui ont mis de l'énergie là où c'était nécessaire, à commencer par le dialogue et la concertation. Ce n'est pas la quantité de résidus ramassés qui compte, ni les discours, mais bien la coopération! Tous les participants ont ressenti cette merveille qu'est le sentiment du devoir accompli à la suite d'une belle collaboration multigénérationnelle.

Jacques Tétreault,
président CCCPEM

Camps de jour, cours de natation intensifs, piscines extérieures et Beaux Mardis de Casimir



La version estivale du bulletin Au coeur du Maskoutain vous sera livrée dans le publi-sac du 19 mai. Vous y retrouverez les dates d'inscription des camps de jour réguliers et spécialisés; la programmation de cours de natation et dates d'inscription; horaires et coûts des cours de tennis; horaires d'ouverture des piscines extérieures, du Centre nautique, du parc Les Salines, la programmation des Beaux Mardis de Casimir et plus encore! Tous les citoyens de la MRC recevront leur copie, on retrouvera également toutes ces pages sur le site www.ville.st-hyacinthe.qc.ca



**SPÉCIALISÉ EN
TERRE DE QUALITÉ
SUPÉRIEURE**

PLUS DE 25 ANS D'EXPÉRIENCE

Distributeur autorisé
des produits



Photos à titre indicatif seulement.

VRAC (livraison disponible)

- Terre Super mélange (Savaria)
- Terreau de plantation
- Terre tourbe et réparations
- Compost végétal caosol de fafard
- Sable à béton lavé
(idéal pour carré de sable, ne tâche pas)
- Paillis de cèdre
(naturel, rouge, noir et brun)
- Paillis de cèdre pour terrain de jeux
- Pierres décoratives
 - Galets de rivière
 - Pierres blanches
- Pierres de construction
 - Poussière de pierre 0 po à 3/4 po
 - Galet de rivière 3/4 po ou 1/2 po net

SACS



- Terre
- Terreau réparateur (Viva pelouse)
- Paillis cèdre 3pi³
(naturel, rouge, noir et brun)
- Compost de crevettes
- Mousse de tourbe
- Fumier de mouton
- Plusieurs choix de roches décoratives en sacs (18 kg) : pierres blanches, quartz rose et vert forêt.
- Pierre 0 3/4 po (18 kg)
- Poussière de pierre & pierre de drainage (18 kg)
- Galet de rivière 3/4 po ou 1/2 po (18 kg)

AUSSI DISPONIBLES

- Semence certifiée
- Insecticide pour vers blancs, fourmis, araignées, etc.
- Herbicide pour pelouse, patio, etc.
- Engrais pour pelouse 100 % naturel (Acti-sol)
- Épandeur à compost
- Épandeur à engrais

TOURBE
DE 1 ROULEAU À 20 PALETTES



**SERVICE
DE
LIVRAISON**

POUR VOS QUANTITÉS, CALCULATEUR DISPONIBLE SUR NOTRE SITE INTERNET
www.hortivrac.com

HEURES D'OUVERTURE ▶ À partir du 15 avril • Lundi au vendredi de 9 h à 18 h • Samedi de 8 h à 17 h
DU 15 AVRIL AU 31 JUILLET • OUVERT LE DIMANCHE DE 9 H À 15 H

3925, rue Saint-Pierre Ouest, (Secteur La Providence) Saint-Hyacinthe • 450 773-4656 • www.hortivrac.com

La recherche de l'orientation sexuelle

Note : le masculin a été employé pour alléger le texte.

Il n'est pas toujours simple de comprendre ce par quoi un ado a dû passer pour s'accepter en tant qu'homosexuel ou bisexuel, ainsi que la réaction appropriée à adopter dans cette situation. Cette capsule tracera un portrait général de ce qui peut se passer au travers les diverses étapes du processus de coming-out. De ce fait, vous serez davantage outillé et en mesure d'offrir votre soutien au jeune lors de ces étapes importantes dans sa vie.

1- Coming out : moment où l'on affirme son homosexualité ou sa bisexualité à son entourage (famille, amis, collègues, etc.).

PREMIÈRE ÉTAPE : SE QUESTIONNER SUR SON ORIENTATION SEXUELLE

Le jeune se pose beaucoup de questions et a l'impression d'être différent. Il ne souhaite pas être étiqueté comme homosexuel ou bisexuel. Le jeune cherche à avoir des réponses à ses questions, donc il cherchera des informations souvent en cachette. Plusieurs émotions peuvent l'habiter à ce moment : honte, culpabilité et angoisse pouvant même aller aux idéations suicidaires. La personne alliée peut l'aider à verbaliser ses sentiments et impressions face à l'homosexualité ou la bisexualité en démontrant de l'ouverture à la discussion et de l'empathie.

DEUXIÈME ÉTAPE : RECONNAÎTRE SES ATTIRANCES

C'est à ce moment que le jeune commence à reconnaître ses attirances (exclusives ou non) envers les personnes de même sexe, mais il ne les exprime pas. Il semble exister un conflit entre l'image de soi et l'image perçue par les autres. Parfois, l'adolescent en questionnement rejettera son identité d'homosexuel ou de bisexuel (homophobie intériorisée) et adoptera des comportements hétérosexuels. Isolement, anxiété et comportements à risque peuvent faire partie de sa réalité. Vous pouvez lui faire part de vos inquiétudes et demeurer toujours ouvert à la discussion; n'insistez pas pour qu'il se confie.

TROISIÈME ÉTAPE : ÉTUDIER À FOND SES ATTIRANCES

L'adolescent prend maintenant conscience qu'il est probable qu'il soit homosexuel ou bisexuel. Il s'engagera dans différentes relations sociales et sexuelles. Le jeune désire créer des liens avec d'autres homosexuels ou bisexuels. Il envisage d'en parler à certaines personnes et imagine comment cela se fera. Il prendra parfois des distances avec le milieu hétérosexuel l'emmenant même à s'éloigner de sa famille. Si le jeune se confie à vous, accueillez-le et ne révélez surtout pas son secret, car vous êtes peut-être la première personne à qui il en parle, ceci démontre qu'il a confiance en vous.

QUATRIÈME ÉTAPE : RECONNAÎTRE SON ORIENTATION SEXUELLE

Le jeune reconnaît maintenant qu'il est homosexuel ou bisexuel. Il porte un grand intérêt à l'expérimentation (sociale, amoureuse et sexuelle). Il sera plus à l'aise avec l'image de soi et il se donne maintenant le droit d'être qui il est. Il est important de comprendre que ce jeune homosexuel ou bisexuel n'a pas vécu son adolescence de la même façon que la majorité de ses pairs, il tentera de rattraper le retard d'une certaine manière. Restez ouvert à la communication et nommez vos appréhensions sans le blâmer ou le forcer à communiquer. De cette façon, le jeune comprendra que vous tenez à lui et qu'au besoin, il pourra se tourner vers vous.

CINQUIÈME ÉTAPE : VALORISER SON ORIENTATION SEXUELLE

À cette étape, le jeune est fier d'être homosexuel ou bisexuel. Il tentera de parler davantage de son orientation sexuelle et voudra s'investir par rapport à son identité. Il s'identifiera beaucoup aux communautés gaies, lesbiennes et bisexuelles et sera plus alerte aux propos et comportements homophobes et hétérosexistes. En tant qu'allié, démontrez-lui votre soutien au travers sa recherche d'identité propre et aux attitudes négatives que certaines personnes pourraient avoir à son égard.

SIXIÈME ÉTAPE : INTÉGRER SON ORIENTATION SEXUELLE

La personne qui en arrive à cette étape voit son orientation sexuelle comme une composante parmi d'autres de ce qu'elle est. Son identité et l'image de soi sont maintenant consolidées. Son développement personnel va au-delà de l'orientation sexuelle et ses rapports sociaux sont davantage authentiques. Les alliés demeurent importants à cette étape de vie, que ce soit au niveau du soutien professionnel, familial ou amoureux.

Ces étapes ne sont pas vécues de la même façon d'une personne à l'autre et pour certaines, ce ne sont pas toutes les étapes qui seront franchies, dû à une multitude de facteurs. Gardez à l'esprit que les alliés demeurent très importants d'autant plus chez les jeunes.

Bibliographie

Québec. 2011. *Adapter nos interventions aux réalités homosexuelles et bisexuelles : intervenir à tous les âges de la vie.* UdeM, Québec, 243 p.

Coalition d'aide aux lesbiennes, gais et bisexuels de l'Abitibi-Témiscamingue. 2010.

Les étapes du coming-out. <http://www.coalition-nat.qc.ca/informations-definitions/les-etapes-du-coming-out>. Consulté le 13 février 2015.

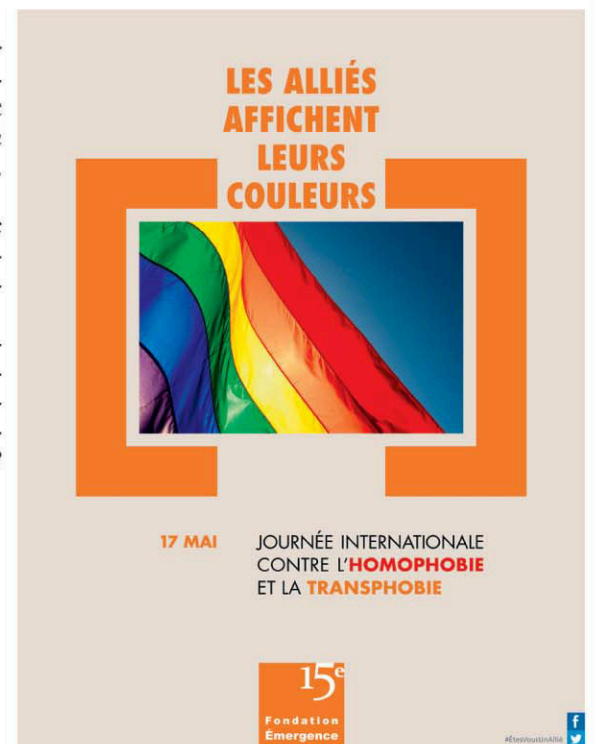

Les capsules-parents sont une contribution des membres de la Table de concertation « À Toute Jeunesse ». Cependant, le contenu des articles n'engage que l'organisme qui en est l'auteur.

POUR UN TEMPS LIMITÉ...

DU 8 AU 17 MAI 2015

10\$

DE RABAIS SUR PEINTURE BEN ET REGAL

EN PLUS OBTENEZ **20 À 40%** DE RABAIS SUR ACCESSOIRES DE DÉCORATION SUR MARCHANDISE SÉLECTIONNÉE

Préfontaine inc.

Peinture | Décoration | Couvre-plancher | Industriel | Ébénisterie

2515, Boulevard Casavant Ouest, Saint-Hyacinthe
450 773-0423

Suivez-nous



*Valide sur la gamme RÉGAL 549-xx et 550-xx BEN 628-xx et 626-xx

Marché Dessaulles

1340, boul. Choquette, Saint-Hyacinthe
Tél. : 450 778-5558 | www.marchedessaulles.com
rh@marchedessaulles.com

MAINTENANT SUR FACEBOOK 

La différence sur toute la ligne!

HEURES D'OUVERTURE :
lundi au vendredi 7 h à 22 h,
samedi et dimanche 8 h à 21 h

OUVERT LE 18 MAI • FÊTE DE LA REINE

EN VIGUEUR DU 14 AU 20 MAI 2015

Produits maison

VEZ DÉCOUVRIR NOTRE VARIÉTÉ DE WRAPS

- Poulet
- Boeuf
- Thon
- Jambon

299 \$ ch.



PRÊTS À APPORTER

Pain parisien moelleux
Bridor
475 g
Cuit ici même

349 \$



Tarte (fait maison)
- Sucre
- Oeufs
- Gruau
350 g

449 \$ ch.



Pains farcis à la goberge
Préparé ici même
200 g

359 \$ + tx



Parfait aux fruits et aux céréales
300 g
Préparé pour vous

329 \$



Épicerie

Cidre Dublin's
12 x 355 ml

1299 \$ + tx



Riz jasmin Clic
907 g

299 \$



Confiture Pur Natur
Au choix
370 g

349 \$



Boisson d'amande et soya Natura
Au choix
946 ml

2/4 \$



Yogourt source et crémeux Yoplait
Au choix
650 g

199 \$



Filets de porc ou côtes levées de dos de porc

349 \$ lb
769 \$ kg



Poulet entier ou cuisses de poulet avec dos
Frais

179 \$ lb
395 \$ kg



Boeuf haché mi-maigre
Parties fraîches seulement

449 \$ lb 990 \$ kg



Poitrines de poulet désossées et parées ou bifteck Dessaulles
Sauce maison

699 \$ lb 1541 \$ kg



Tournedos de boeuf ou de poulet
Nature ou marinés

699 \$ lb 1541 \$ kg



Bifteck d'loyau (T-Bone) ou bifteck de côte (rib)
Boeuf nature

899 \$ lb 1982 \$ kg



Souvlakis de porc, boeuf ou poulet et bifteck de surlonge

799 \$ lb 1761 \$ kg



Bacon Prince
500 g

399 \$ ch.



Poisson

Filets de sole ou de morue
Frais

699 \$ lb 1541 \$ kg



Filets d'aiglefin ou pétoncles de baies
Frais

799 \$ lb 1761 \$ kg



Charcuterie

Pepperoni Roma ou salami Roch

599 \$ lb 1321 \$ kg



Jambon Forêt-Noire ou à l'ancienne Olymel

799 \$ lb 1761 \$ kg



Fromages

Feta Saputo
Au choix
170 ou 200 g

399 \$ ch.



Fromage râpé St-Guillaume
Au choix
170 ou 190 g

299 \$ ch.



Raisins rouges Sans pépins ou melon d'eau

98 ¢ lb
216 \$ kg



Concombre anglais ou mini carottes pelées 340 g

98 ¢ ch.



Asperges fraîches
Nouvelle récolte

289 \$ lb
637 \$ kg



Cerises rouges
Nouvelle récolte

399 \$ lb
880 \$ kg



Tomates rouges de serre ou sur vigne et zucchini

149 \$ lb 328 \$ kg



Framboises ou bleuets
170 g

2/5 \$



Poivrons rouges ou verts ou chou de Bruxelles

199 \$ lb 439 \$ kg

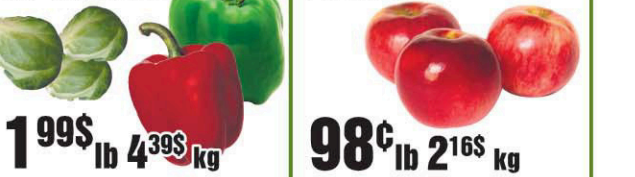

Pommes de Rougemont
Au choix

98 ¢ lb 216 \$ kg



Céleris ou oignons
5 lb

2/3 \$



Nectarines, pêches ou abricots

199 \$ lb 439 \$ kg



Brocoli, tomates raisins ou cerises

198 \$ ch.



Mangue ou avocat

98 ¢ ch.



Radis en feuille ou échalotes

2/149 \$



Poires Bartlett, Bosc ou rouges

149 \$ lb 328 \$ kg



En sécurité à la maison... vraiment?

À la maison, vous vous sentez isolé des possibles dangers venus de l'extérieur et, de ce fait, en toute sécurité. Mais l'êtes-vous vraiment? Tous les citoyens, mais les aînés en particulier, ont avantage à mettre en pratique ces 10 précautions pour maximiser leur degré de sécurité dans leur domicile :

1. Ne gardez pas de grosses sommes d'argent à la maison.
2. Gardez vos objets de valeur dans un coffret à la banque ou dans un endroit bien caché, sous clé.
3. Installez des serrures de qualité à toutes vos portes extérieures et gardez-les verrouillées en tout temps.
4. N'ouvrez jamais la porte à un étranger sans qu'il ait présenté une pièce d'identité.
5. En cas d'absence prolongée, demandez à une personne de confiance de ramasser le courrier, de tondre la pelouse ou de déneiger l'entrée.
6. Lorsque vous vous absentez, laissez la radio et quelques lumières allumées, pour donner l'impression qu'il y a quelqu'un à l'intérieur.
7. Variez le jour et l'heure auxquels vous allez faire vos courses, au cas où un voleur surveillerait vos allées et venues en vue d'un cambriolage.
8. Si vous effectuez des achats en ligne pour éviter d'avoir à vous déplacer à pied, en transport en commun ou en auto, assurez-vous que votre connexion est sécurisée (l'icône du cadenas

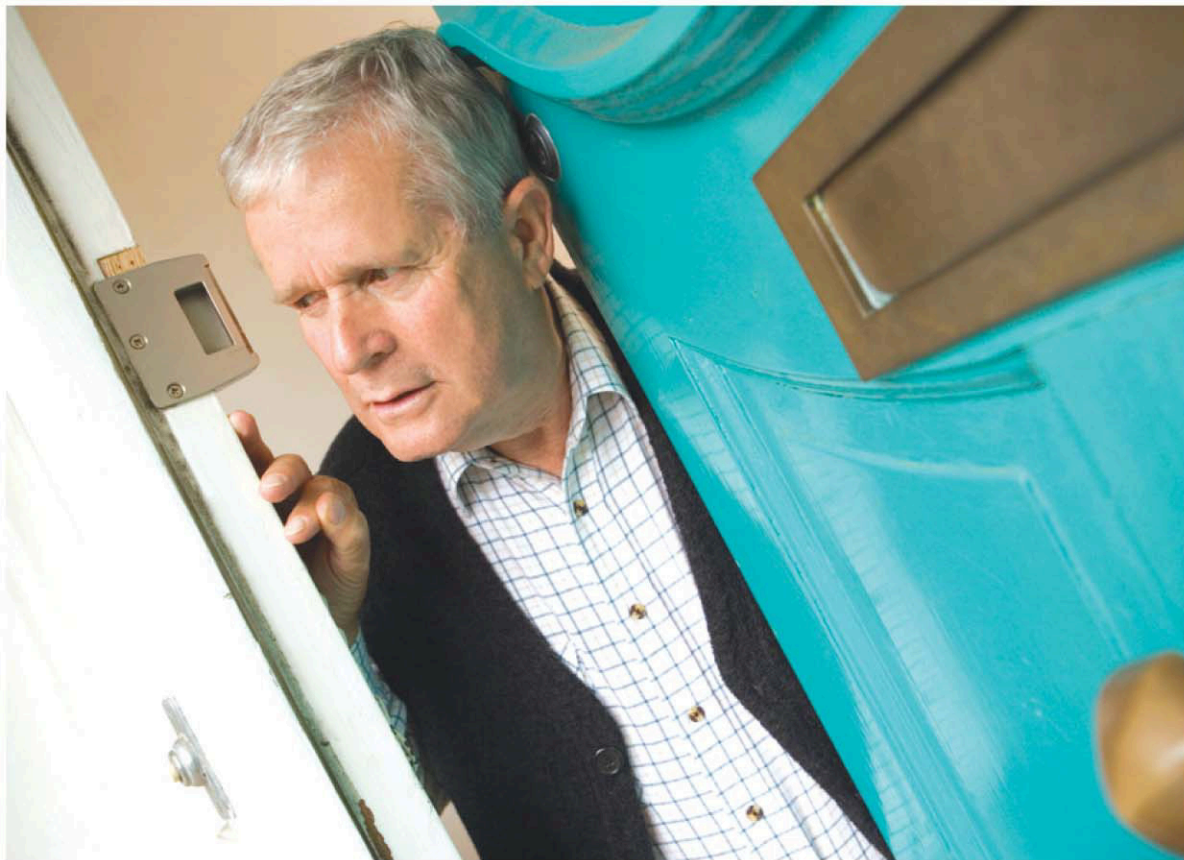

Le respect de quelques consignes permet d'augmenter votre degré de sécurité dans votre domicile.

Photo Bananastock/Thinkstock

verrouillé doit apparaître dans la barre de statut de la sécurité, sur la partie de droite de la barre d'adresse).

9. Conservez un éclairage extérieur suffisant la nuit.
10. Ne communiquez jamais de renseignements personnels (numéro de carte de crédit ou d'assurance sociale, etc.) par téléphone, sauf si c'est vous qui appelez.



UNE ÉQUIPE PROFESSIONNELLE
À VOTRE SERVICE



Pour l'année 2014,
plus de 90 000 heures de travail!

Entretien ménager léger
Grands ménages • Aide aux personnes

La 1^{ère} coopérative de soins à domicile
de la MRC des Maskoutains et d'Acton

2 000 membres-utilisateurs
105 membres-travailleurs

Pour que la vie cesse d'être
un CASSE-TÊTE, la coop vous
offre des MORCEAUX DE VIE.

1005, rue Sainte-Marie, Saint-Hyacinthe, QC J2S 4S2

450 771-0605
www.coopauxpetitssoins.com

1091950

L'attente est
enfin terminée...



ÉCONOMISEZ



Venez vous gâter chez
votre spécialiste BBQ cet été!



PROPANE
du
Suroît

SAINT-HYACINTHE
6230, rang St-André
Saint-Hyacinthe (Qc) J2R 1T4
Tél: 450-796-3111
Sans frais: 1-888-894-1111
propanedusuroit.com f in

Remplissage de
20 lbs à seulement
9,99\$

1091461

15^e édition de l'Exposium de peinture

La passion avant tout!

Du 24 au 26 avril, 69 artistes se sont rassemblés aux Galeries St-Hyacinthe pour offrir une exposition colorée et unique! Provenant des quatre coins de la province, les visiteurs ont pu admirer des oeuvres impressionnantes et de tous les styles, en passant de l'aquarelle au vitrail.

Ceux qui ont eu la chance de discuter avec les artistes ont pu constater à quel point ce sont des gens passionnés et dévoués envers leur art. La grande variété de style comblait les amateurs de tout genre.

UNE OEUVRE UNIQUE PAR 13 ARTISTES

Appuyés par le porte-parole Bertrand Turmel, de Québec, 12 artistes ont réalisé une toile mosaïque durant le week-end. C'est en achetant son billet de tirage au profit du Relais pour la vie que Daniel Moreau, de Sainte-Madeleine, est reparti avec cette oeuvre unique. Un montant totalisant près de 1 000 \$ a été recueilli pour la cause et a entièrement été versé à la Société canadienne du cancer.

Le concours Gagnez l'achat de votre toile a aussi connu un grand succès. Avec l'achat d'une toile, l'acheteur pouvait gagner la valeur de cette dernière en chèques-cadeaux des Galeries St-Hyacinthe. C'est donc avec l'achat de l'oeuvre « La maison du bonheur » du peintre Michel

Desharnais, que Raymond Choquet, de Mont St-Hilaire, s'est vu attribué ce prix.

Le concours Coup de coeur scolaire où l'on encourageait les étudiants de la Commission scolaire de Saint-Hyacinthe à participer à l'Exposium en créant eux aussi des oeuvres uniques, a permis, par tirage au sort, à trois jeunes de remporter des chèques-cadeaux des Galeries St-Hyacinthe. Il s'agit d'Anaïs Martel (préscolaire), Mya Martin (primaire) et Roxanne Dufault (secondaire). Ariane Gilbert (secondaire) a quant à elle reçu le plus de vote de la part des peintres de ce 15^e Exposium. Finalement, Michèle Ouellet, de Saint-Hyacinthe, s'est aussi vu remettre un chèque-cadeau d'une valeur de 100 \$ en guise de participation au vote pour son coup de coeur scolaire. Le moins que l'on puisse dire, c'est qu'il y a de la relève pour les artistes!

EN ROUTE VERS UNE 16^e ÉDITION

C'est avec grand plaisir que d'ores et déjà, nous pouvons annoncer qu'une 16^e édition prendra place aux Galeries St-Hyacinthe en avril 2016. Cet événement unique est une magnifique façon, pour tous, de saluer le printemps!



Daniel Moreau, de Sainte-Madeleine, a gagné la toile mosaïque réalisée par 12 artistes. On le voit sur la photo en compagnie d'André Brochu, directeur des Galeries St-Hyacinthe.

Photo Galeries St-Hyacinthe



MARCHÉ LACROIX

Saint-Hyacinthe
590, boul. Casavant O.
450 774-2726
Ouvert 7 jours sur 7
8 h à 19 h

MARCHÉ LACROIX

Spéciaux du 14 au 20 mai 2015

Jusqu'à épuisement des stocks



MARCHÉ LACROIX

Sainte-Rosalie
5040, des Seigneurs Est
450 799-3400
Lundi - Vendredi 10 h à 19 h
Samedi - Dimanche 9 h à 18 h



**Carottes nantaises
ou de couleur**
1,29 \$ lb • 2,84 \$ kg



POITRINES DE POULET MARINÉES
PRODUIT MAISON, TOUTES VARIÉTÉS
6,99 \$ lb • 15,41 \$ kg



Trio de piments
2,49 \$ • le paquet



Raisins rouges du Chili
1,69 \$ lb • 3,73 \$ kg

COUPON-RABAIS

2\$ AVEC TOUT ACHAT DE **20\$** ET PLUS

Valable du 14 au 20 mai 2015
Non monnayable,
aucune reproduction acceptée.

Un coupon par client par jour



Tomates raisins/cerises
1,49 \$ • le paquet

Un Land Art à Saint-Liboire du 15 au 17 mai



La classe de 5^e et 6^e année de l'école Henri-Bachand a développé son sens des affaires grâce au projet entrepreneurial « À portée de main ».

Soucieux de leur environnement et de ce qu'ils pourront léguer aux prochaines générations, les élèves de l'école Henri-Bachand, à Saint-Liboire, organisent un Land Art printanier dans la municipalité au mois de mai. Cette activité s'inscrit en tant que deuxième phase d'un projet scolaire visant à stimuler leur fibre entrepreneuriale.

Cette célébration de la nature, ouverte au grand public, aura lieu du 15 au 17 mai dans le Parc des bénévoles de Saint-Liboire et mettra en vedette des oeuvres réalisées par des artistes de la région, des citoyens ainsi que par les élèves.

« Le Land Art consiste en la création d'oeuvres qui utilisent des éléments de la

nature et où cette dernière est aussi le lieu d'exposition », expliquent les jeunes étudiants.

Cette préoccupation liée aux enjeux de l'environnement a d'ailleurs été le moteur du projet entrepreneurial « À portée de main » mis sur pied par la classe d'Amélie Létourneau et gagnant au niveau local 3^e cycle du concours québécois en entrepreneuriat jeunesse.

Pour participer ou pour obtenir de l'information sur le Land Art de Saint-Liboire, il suffit de contacter les Loisirs de la municipalité au 450 793-4825 ou Amélie Létourneau à l'adresse courriel amelie.letourneau@cssh.qc.ca.



Conférence du Dr Martin Moisan le 15 mai

Les problèmes actuels du système de santé québécois ne sont pas simples à résoudre. Mais dans quelle direction devraient donc s'orienter les décisions prises pour en améliorer le fonctionnement? Par où commencer? Qu'est-ce qui pourrait aider à soulager les souffrances actuelles du réseau de la santé?

Dr Martin Moisan, médecin généraliste, amène une réflexion sur des solutions possibles, telles d'inclure dans notre modèle de prévention une meilleur

gestion des émotions et du stress, de s'ouvrir davantage aux approches complémentaires (psychologie, acupuncture, ostéopathie...) et d'implanter des soins intégrés dans le milieu hospitalier (médecine intégrative), afin d'aller vers un mieux-être collectif. La conférence du Dr Moisan se tiendra le vendredi 15 mai, à 19 h 45, au Cégep de Saint-Hyacinthe situé au 3000, avenue Boullé. Pour réservation, il suffit d'écrire à : info@martinmoisan.com.

Reprenez le **contrôle** de vos finances.

PREMIÈRE CONSULTATION OU ENTRETIEN TÉLÉPHONIQUE GRATUIT

AUCUN ENGAGEMENT DE VOTRE PART

Conseillers en insolvabilité

Notre équipe se fera un plaisir de vous orienter vers la solution qui vous conviendra le mieux.

Mettez fin au harcèlement de vos créanciers **1.844. 472.6293**

Aucun débranchement d'électricité **MAYD**

Aucune saisie possible

Cartes de crédit, marges de crédit, impôts, TPS/TVQ, prêts personnel et/ou étudiant, loyers, factures (électricité, téléphonie), chômage, aide sociale.

Programme d'aide offert par le gouvernement fédéral qui consiste à réduire considérablement la totalité de vos dettes.

maydayservices@hotmail.com

1280, Girouard Ouest
1.450.250.6293 (MAYD)
Sur RDV seulement du lundi au samedi de 8 h à 20 h
Contactez-nous pour plus d'information et pour prendre rendez-vous.

CONSERVEZ VOS AVOIRS
FAITES UN SEUL paiement mensuel, SANS intérêt, selon VOS moyens

1093474

Aussi à Montréal - Brossard - Drummondville - Sherbrooke - Victoriaville

Perdez 20, 30 ou 40 livres
rapidement et sans avoir faim :
diète aux protéines ou basses-calories

Nous vous proposons une solution efficace et durable.
Suivi assuré par des professionnels de la santé.

CLINIQUE Maigrir en Santé

SAINT-HYACINTHE
2587, av Sainte-Anne, bureau 202
450 261-9898

Bureau à Trois-Rivières, Montréal, Longueuil, Laval, Repentigny, Québec, Gatineau, Lévis et Chicoutimi

1088253

Ligne sans frais : 1 888 853-9898 www.cliniquemaigrirensante.ca

Fleurs annuelles Paniers suspendus Arrangements floraux Plants de légumes et fines herbes

NOUS PAYONS LES TAXES

LES 16-17-18 MAI 2015

SUR ARRANGEMENTS FLORAUX ET PANIERS SUSPENDUS

PRODUCTEUR EN GROS ET DÉTAILS

450-797-2121 • www.serres-desnoyers.com

826, Bas Corbin, Saint-Damase (anciennement les Serres Tessier)

TIRAGE
d'un panier suspendu
par semaine

APPORTEZ VOS VASES POUR UNE CONFECTION PERSONNALISÉE GRATUITE

Les Serres Desnoyers
Saint-Damase

Vente grand public du 30 mai au 13 juin 2015

Achetez 5 spectacles/artistes différents et plus
et obtenez 4 \$ de rabais par billet*



**CENTRE
DES ARTS**
Juliette-Lassonde
SAINT-HYACINTHE

Programmation 2015-2016

Août 2015

- 07 et 08 P-A Méthot ★ **Été dans le 450**
14 et 15 P-A Méthot ★ **Été dans le 450**
21 et 22 Messmer ★ **Été dans le 450**
28 et 29 Mario Tessier ★ **Été dans le 450**

Septembre 2015

- 04 et 05 Mario Tessier ★ **Été dans le 450**
11 et 12 Dominic Paquet ★ **Été dans le 450**
19 Boucar Diouf ★
24 François Bellefeuille ★
26 Louis-José Houde - Dernière chance ★

Octobre 2015

- 01 Three Friends ★
01 Les Soirées Juste pour rire
02 Emmanuel Bilodeau ★
03 Bobby Bazini ★
03 Nicola Ciccone ★
04 Gregory Charles ★
09 Mike Ward ★
10 Kim Churchill
15 Stéphane Rousseau ★
16 Dominic et Martin - Dernière chance ★
17 Clémence Desrochers ★
18 Benoît Archambault
22 Klô Pelgag
23 Les Ballets Jazz de Montréal
24 Le Dîner de cons ★
29 Jean-François Mercier ★
30 collectif9
31 Jacques Michel ★

Novembre 2015

- 05 American Story Show
05 Les Soirées Juste pour rire
06 American Story Show ★
06 Bears of Legend - Debout
07 Judy Garland, la fin d'une étoile
12 Daniel Lemire ★
14 Soleil d'Espagne ★
Avec Richard Desjardins, Alexandre
Da Costa et Alexandre Éthier
19 Notre Petite Ville
20 André Sauvé - Dernière chance ★
21 Les Ritals ★
Claude Barzotti et Claude Michel
21 Mazza / Fortin - Dernière chance
22 Dada - Pour les 4 à 12 ans
26 Laurent Paquin - Dernière chance ★
26 Plume Latraverse
27 Daniel Lemire - Supplémentaire
27 Korine Côté ★
28 Piaf a 100 ans. Vive la Môme ! ★

Décembre 2015

- 03 QW4RTZ ★
03 Les Soirées Juste pour rire
04 Instructions pour un éventuel
gouvernement socialiste qui
souhaiterait abolir la fête de Noël
05 Luc Langevin - Dernière chance
05 2015 dans le tordeur
06 Lily et le Lutin - Pour les 2 à 8 ans
09 Jérémy Demay - Dernière chance ★
10 Louis-Jean Cormier ★
10 Les 5 prochains
11 Marie-Josée Lord
12 Yoan ★
13 Richard Abel
17 Ariane Moffatt ★
17 Sylvain Larocque ★
18 Les Cowboys Fringants - Debout
19 Alain-François avec France D'Amour

Janvier 2016

- 16 Philippe Bond
21 Sally Folk
22 Stéphane Fallu ★
23 Adieu je reste
28 Guy Nantel - Dernière chance ★
29 Cathy Gauthier ★
29 Piano Caméléons
30 Cœur de Pirate ★
30 King Melrose

Février 2016

- 04 Fioritudes
04 Les Soirées Juste pour rire
05 et 06 Broue ★
07 Brimbelle - Pour les 2 à 6 ans
13 François Morency - Dernière chance ★
13 Tire le coyote
14 Tocadéo
18 Emilie-Claire Barlow
19 David Thibault
20 Jireh Gospel Choir
20 Vincent C
26 Tu te souviendras de moi
27 Marc Dupré

Mars 2016

- 01 Le Chat Botté - Pour les 4 à 12 ans
03 Guillaume Wagner
03 Les Soirées Juste pour rire
04 Philippe Brach
10 Olivier Martineau
11 Intouchables - Supplémentaire

450 778-3388
centredesarts.ca

Mars 2016

- 13 La Tournée du Bonheur
17 Susie Arioli
19 Kevin Bazinet
19 Réal Béland
20 Arthur L'aventurier - Pour les 2 à 6 ans
24 Valérie Blais ★
25 Maxime Landry
25 Ingrid St-Pierre
26 Ma première fois - 16 ans et plus
31 Montréal Guitare Trio
et California Guitar Trio

Avril 2016

- 02 École nationale de l'humour
07 Les Soirées Juste pour rire
08 The Franklin Electric - Debout
10 Fredo le magicien - Pour les 4 à 12 ans
14 Les Trois Accords - Debout
15 Philippe Laprise
16 Le prince des jousseurs
17 La Tournée des idoles
22 Alain Lefèvre
23 The Musical Box
29 50 Shades !
La Parodie Musicale - 16 ans et plus
30 The Man in Black
Hommage à Johnny Cash

Mai 2016

- 03 Francis Cabrel
06 Laurence Jalbert
12 Rachid Badouri - Dernière chance
13 Sugar Sammy - Dernière chance
13 Maxim Martin
18 et 19 Fred Pellerin - Chansons ★
19 Fabien Cloutier
20 L'Invité
21 Michel Louvain
26 Renee Wilkin
27 Michel Barrette
27 Emmanuel Bilodeau - Supplémentaire

Juin 2016

- 04 Gino Quilico
11 Jean-Thomas Jobin
16, 17, 18 Les Morissette

***Exception Francis Cabrel. Maximum 8 billets par spectacles/artistes.**

Spectacles professionnels présentés dans la Salle Desjardins ou à l'Espace RONA. Les spectacles qui affichent **COMPLET** n'apparaissent pas dans cette page. La billetterie est ouverte du lundi au samedi de 10 h à 18 h et deux heures avant chaque spectacle. Les clients qui se présentent au comptoir seront traités en priorité sur les achats téléphoniques.

★ Déjà en vente



1705, rue Saint-Antoine, Saint-Hyacinthe J2S 9E2



Sortez vos vélos, la belle Montérégie vous accueille!

Le cyclotourisme a de plus en plus la cote et la Montérégie offre une expérience unique pour les amateurs de vélo. La Montérégie est un incontournable pour les cyclistes avec plus de 1 000 km en offre cyclable.

Pour le bonheur des cyclistes, l'ensemble des pistes cyclables et des circuits routiers de la Montérégie se retrouve sur le populaire site thématique masortievelo.com. Il s'agit d'un moyen simple et efficace pour bien se repérer lors des escapades en vélo. Le site propose de l'information sur les différents forfaits, restaurants, événements et attraits près des pistes ou des circuits cyclables ainsi que sur les boutiques de location de vélo. On y retrouve aussi des capsules vidéo présentant l'offre cyclable des quatre secteurs de la Montérégie.

FORFAITS AVEC TRANSPORT DE BAGAGES

Organisés par des hôteliers de la région, les forfaits, de deux à quatre nuitées, proposent le transport des bagages d'un hôtel à l'autre, vous laissant ainsi le loisir de profiter de votre randonnée à votre rythme, en toute liberté. Que ce soit le Circuit vélo des Patriotes, le Parcours Iroquoien ou bien le forfait Montérégie-Estrie, vous découvrirez des paysages idylliques, des villages patrimoniaux et des chemins pittoresques qui traversent vallées et rivières de la Montérégie.

De plus, tous les établissements offrent aux cyclistes l'occasion de savourer cocktails et cuisine contemporaine à saveur régionale. Les circuits sont orga-

nisés à des dates fixes et il est nécessaire de réserver. Vous trouverez plus de détails sur toutes les offres de nos partenaires dans la section hébergement et forfaits du site masortievelo.com.

L'OFFRE CYCLABLE LA PLUS IMPORTANTE AU QUÉBEC

On retrouve en Montérégie l'offre cyclable la plus importante au Québec avec 11 pistes cyclables et 24 circuits routiers, ce qui représente plus de 600 km de pistes cyclables et près de 400 km de bandes cyclables et de chaussées désignées, le tout, pour le plus grand plaisir des amateurs de vélo.

« La région est facilement accessible par les autoroutes 10, 15, 20, 30, 35 et 40. Les paysages et attraits variés de la Montérégie rendent notre offre cyclable très attrayante et permettent aux cyclistes de découvrir les richesses de la région comme la Route des cidres et la Route des vins de la Montérégie qui se font très bien à vélo », explique Josée Julien, directrice générale de Tourisme Montérégie.

LE VÉLO, UN PRODUIT D'APPEL IMPORTANT POUR LA MONTRÉGIE

Le cyclotourisme génère près de 12 000 clics par année, dont la plupart sont des demandes d'information, sur le site thématique masortievelo.com. Par ailleurs, on estime entre 1,2 et 1,5 million le nombre de cyclistes qui fréquentent les pistes cyclables de la Montérégie chaque année.

Pour Tourisme Montérégie, le cyclotourisme est un produit d'appel important. Un budget de promotion de près de 100 000 \$ y est alloué. Une stratégie de promotion web est mise en place pour faire connaître le site masortievelo.com et optimiser son positionnement tout au long de la saison. Des placements publicitaires sont aussi établis afin de faire connaître l'importante offre cyclable de la Montérégie. À cela s'ajoute, la production et la distribution des cartes des

pistes cyclables, 145 000 exemplaires en français et 25 000 en anglais et des 75 000 copies du nouveau dépliant bilingue des escapades à vélo.

Les deux cartes et le nouveau dépliant vélo, également traduit en anglais, sont disponibles sur le site masortievelo.com, à la Maison du tourisme de la Montérégie du Quartier DIX30, dans les différents bureaux de tourisme de la région et par téléphone au 1 866 469-0069.



Le cyclotourisme a de plus en plus la cote et la Montérégie offre une expérience unique pour les amateurs de vélo. La Montérégie est un incontournable pour les cyclistes avec plus de 1 000 km en offre cyclable. Photo Tourisme Montérégie



SPÉCIAUX DE LA JOURNÉE PORTE OUVERTE

10 PARTIES 270\$
Sur semaine Taxes incluses
prix régulier : 340\$

PASSE DU SOIR 139.99\$
Après 17h00 + Taxes
sur le 18 trous et PAR 3, prix régulier : 199.99\$
toute la saison!



Venez rencontrer notre équipe de l'école de golf et vous inscrire!
NOUVEAUX COURS DE GROUPE ET CAMP DE GOLF!

Domaine de Rouville.com 
ICI, ON AIME LE GOLF

JOURNÉE PORTES OUVERTES

DIMANCHE LE 17 MAI 2015, 13h-17h
Profitez-en pour venir bruncher!

UN PANIER DE BALLES **GRATUIT POUR TOUS**
INITIATION AU GOLF POUR LES ENFANTS

DÉMONSTRATION
Bâton **CALLAWAY**



FITTING DE BALLE



PRÉSENTATION
Souliers **FOOTJOY**



DIS-LE À TES AMIS ON ARRIVE VENDREDI

NE MANQUEZ PAS CE WEEKEND
VOS CONCESSIONNAIRES EXPOSENT EN
PRIMEUR DES CENTAINES DE VÉHICULES.
ET DÈS LUNDI, BEAU TEMPS MAUVAIS TEMPS,
ON FAIT ENSEMBLE BAISSER
LES PRIX !

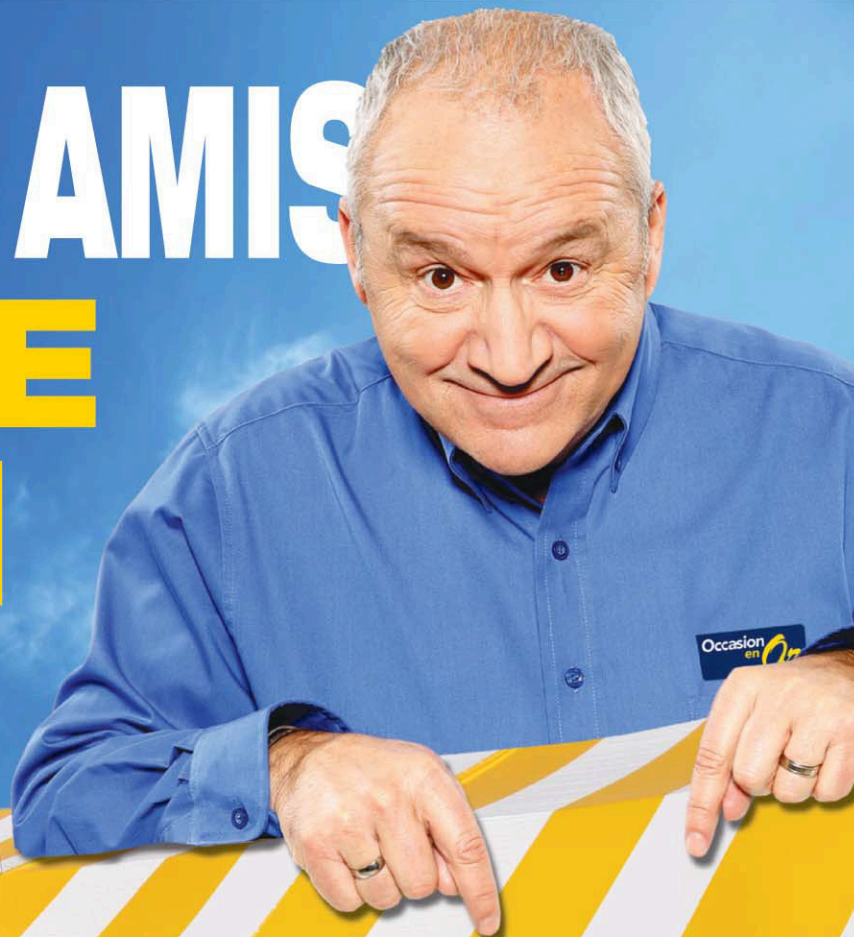

Plein de véhicules ! **Le tiers en bas de 10 000\$.**
Plein d'offres et du fun ! **5 000\$ en prix à gagner.**

Tu as des amis qui veulent changer de véhicule ?
Dis-le à tes amis, accompagne-les et tu pourrais gagner toi aussi !

CE LUNDI À VENDREDI UNE PLACE À FAIRE!

LA TOURNÉE
Occasion
en **Or**

18 au 22 mai 2015
Lun. à jeu.: 9h à 21h Ven.: 9h à 18h

**GALERIES
ST-HYACINTHE**
STATIONNEMENT DE LA JOHNSON
SORTIE 130 DE L'AUTOROUTE 20



Suivez-nous en direct

Ces offres sont à titre indicatif et disponibles selon le véhicule choisi. Ces offres ne sont pas jumelables entre elles et sujettes à approbation de crédit. Achat de votre véhicule disponible en échange. Certaines conditions s'appliquent. L'inventaire peut varier sans préavis. Tous les détails et règlements officiels du concours sur place.

occasionenor.com



Financement et garanties par de vrais concessionnaires d'ici

TOUS NOS SERVICES SONT ACCESSIBLES AUX PERSONNES À MOBILITÉ RÉDUITE.

Pour plus d'informations à notre sujet ou sur les activités que nous offrons, visitez-nous via notre site Internet au www.mfm.qc.ca ou encore suivez-nous sur notre page facebook (facebook.com/maisondefamilledesmaskoutains)!

PROGRAMME ADULTES ET PROCHES AIDANTS

Pour informations sur l'ensemble des activités, contactez Caroline Croteau au poste 32.

HALTE-RÉPIT POUR LES PROCHES AIDANTS

Ce service gratuit est offert pour les proches aidants qui accompagnent une personne en perte d'autonomie. Des activités stimulantes et variées sont au rendez-vous. On vous y attend le mercredi 20 mai de 13 h à 16 h 30. Infos : Marie Aubé, poste 40.

VIACTIVE

« Viactive » est un programme spécialement conçu pour les personnes de 50 ans et plus. Les séances d'exercices VIACTIVE, exécutées au son d'une musique dynamique et entraînante, permettent de faire de l'activité physique tout en s'amusant. Les lundis jusqu'au 29 juin, de 9 h 30 à 10 h 30. Réservez votre place auprès de Marie Aubé au poste 40.

PROGRAMME ENFANCE/JEUNESSE MASSAGE POUR BÉBÉS (**NOUVEAUTÉ**)

Cette série de cinq ateliers parent-poupon (0 à 1 an) permet de prendre un moment privilégié pour masser votre bébé et, également, de pouvoir échanger avec d'autres parents dans un contexte agréable sur des sujets qui vous préoccupent en lien avec votre rôle de parent. L'activité débutera lundi le 1^{er} juin et aura lieu jusqu'au lundi 29 juin inclusivement, de 13 h 15 à 15 h. Coût : 40 \$ pour la série d'ateliers.

Réservez votre place auprès de Nathalie Caya au poste 23.

PROGRAMME INTÉGRATION DES PERSONNES IMMIGRANTES

ACTIVITÉ COLLECTIVE

Une activité collective aura lieu le mercredi 13 mai dès 13 h 45 et portera sur le thème de l'assurance-automobile. Cette activité aura lieu dans les locaux de la Maison de la Famille et sera présentée par Roger Lafrance de l'ACEF. Pour plus d'informations et inscriptions, contactez Jubilee Larraguibel au poste 27.

CUISINE COLLECTIVE (OFFERTE PAR LA MOISSON MASKOUTAINE)

Cette activité d'échanges permet de transmettre aux personnes immigrantes de bonnes habitudes alimentaires et des recettes simples et équilibrées. L'activité se déroule une fois par mois, les vendredis, de 9 h à 12 h, et ce, pendant trois mois. Le coût est de 15 \$ à chaque fois. Pour informations, contactez Jubilee Larraguibel au poste 27.

DÉMARMOTS ATELIERS DANS LES MUNICIPALITÉS

La session de printemps des ateliers dans les municipalités s'achève. Les ateliers Bouger avec mon enfant (Saint-Jude) et les ateliers Parents-Enfants (Saint-Valérien) reprendront à l'automne. Pour de plus amples informations, veuillez contacter Caroline Bernard ou Catherine Mignault, au 450 771-4010, poste 35.

ESPACE FAMILLES

Vos petits sont à la maison et ont besoin de bouger? Vous avez envie de changer d'air, de sortir de la maison? Un local est ouvert pour les parents et leurs enfants âgés de 0 à 5 ans, tous les jeudis avant-midi, entre 9 h 30 et 11 h 30. Rendez-vous au centre communautaire Christ-Roi, au 390, avenue Vaudreuil, à Saint-Hyacinthe. Entrée et activités libres et gratuites! Aucune inscription nécessaire. Au plaisir de vous voir avec vos enfants!

MAISON DE LA FAMILLE DES MASKOUTAINS

2130, avenue Mailhot

Saint-Hyacinthe, Québec, J2S 9E1

Pour informations ou inscriptions : 450 771-4010

Golf? Jetta? Tiguan?

L'ÉVÉNEMENT
**10 JOURS
POUR
CHOISIR**
Jusqu'au 14 mai

Choisissez votre véhicule
d'occasion certifié Volkswagen
**Obtenez gratuitement
une garantie limitée de
2 ans ou 40 000 km***



+ 0,9 % TAP jusqu'à 24 mois**

Das WeltAuto.

Véhicules d'occasion de qualité.

Photos à titre indicatif seulement. *Garantie limitée de 2 ans ou 40 000 km, selon la première éventualité (programme Assurance supérieure), offerte gratuitement pour un temps limité à l'achat financé par l'intermédiaire de Volkswagen Finance (sur approbation de crédit) d'un véhicule d'occasion certifié Volkswagen admissible des années modèles 2010 à 2015 chez un concessionnaire participant. Valeur au détail approximative de 1 200 \$. L'offre ne peut être transférée, substituée ou échangée contre de l'argent. La garantie entre en vigueur dès que la garantie originale du fabricant prend fin, et diffère de cette dernière. Consultez votre concessionnaire pour connaître tous les détails de cette garantie. **Cette offre de financement à l'achat d'une durée limitée est sous réserve de l'approbation du crédit par Volkswagen Finance. Le taux de financement à l'achat de 0,9 % jusqu'à 24 mois est offert pour tous les véhicules d'occasion certifiés Volkswagen des années modèles 2010 à 2015. Exemple de financement : Un montant de 10 000 \$ au taux de crédit annuel de 0,9 % pendant 24 mois correspond à une mensualité de 420,58 \$. Coût d'emprunt de 139,92 \$ (incluant les frais reliés à l'enregistrement au RDPRM) pour une obligation totale de 10 139,92 \$. Un acompte ou un échange équivalent peut être requis à la signature. Cette offre expire le 14 mai 2015 et peut être modifiée sans préavis. Certaines conditions s'appliquent. « Volkswagen », le logo « Volkswagen », « DESIGN Das WeltAuto », « Golf », « Jetta » et « Tiguan » sont des marques déposées de Volkswagen AG. © Volkswagen Canada 2015.

VOYAGE À LAS VEGAS
pour 2 personnes avec tout achat de véhicule certifié*

*Certaines conditions s'appliquent. Voir détails en concession.

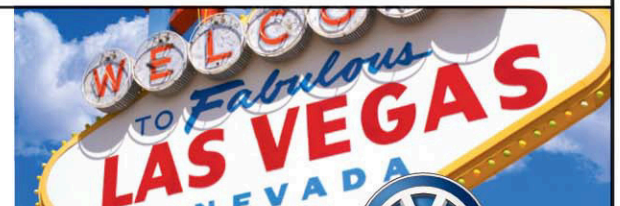

Volkswagen St-Hyacinthe

5705, av. Trudeau, Saint-Hyacinthe (sortie 130 de l'autoroute 20) 450 773-9643 • 877 223-7149 • www.vwst-hyacinthe.qc.ca



vw.ca

Das Auto.

1093135

La Croix-Rouge souhaite compléter son équipe bénévole d'intervention



La Croix-Rouge canadienne, Division du Québec, est à la recherche de nouveaux bénévoles afin de compléter ses équipes d'intervention d'urgence dans la grande région de Saint-Hyacinthe. Les bénévoles Croix-Rouge aident principalement les victimes de sinistres, lors d'incendies ou d'inondations, en posant avec compassion des gestes qui apportent réconfort et chaleur humaine en plus de combler les besoins essentiels de ceux et celles qui ont tout perdu. En intégrant la grande famille de la Croix-Rouge, les bénévoles peuvent également être invités à se rendre sur le terrain lors de mesures d'urgence majeures partout au Québec. Une formation accréditée en secourisme et en intervention d'urgence auprès des sinistres est offerte. Pour plus de renseignements, les personnes intéressées peuvent composer le 1 844 540-5410 ou visiter le site web www.partenairescroixrouge.ca

1092575



LE GROUPE
Maître piscinier

LES FOLIES DU MAÎTRE
AUCUN PAIEMENT AVANT 2016 SUR
CREUSÉES • HORS SOL • SPAS • PAVILLONS • SAUNAS
ACHAT MINIMUM DE 3 000 \$ AVANT TAXES

Résine modèle ALIZÉ

Piscine tendance et moderne avec lumignons solaires en option.

2 999\$* et plus
ou 13,95\$/sem.
Livrée, installée et équipée

Aucun paiement avant 2016

6 lumignons solaires gratuits



4 JOURS SEULEMENT 15, 16, 17 ET 18 MAI 2015

LIMITE DE 2 PAR CLIENT
QUANTITÉ LIMITÉE

Prix en folie
44 999\$
reg. 79 999\$

Pisci-Chlor
Chlore en granules

18 kg

LIMITE DE 2 PAR CLIENT
QUANTITÉ LIMITÉE

Prix en folie
34 999\$
reg. 64 999\$

Pisci-Puck
Pastilles de chlore stabilisé

6 kg



2770, BOUL. LAURIER EST
ST-HYACINTHE 450 250-8500

Ces offres sont valides pour un temps limité seulement et ne peuvent être jumelées ou appliquées à d'autres offres précédentes ou en cours. Certaines offres peuvent prendre fin en tout temps. Malgré notre vigilance, des erreurs ont pu se glisser. Si tel était le cas, les correctifs seront affichés en magasin. Photos à titre d'illustration seulement. Livraison dans un rayon de 40 km de la succursale. Tous les détails en succursales. *Les paiements hebdomadaires sont basés sur un taux fixe de 7,99% et amortis sur une période de 60 mois. Les taxes sont payables au complet au moment de la signature du contrat à titre de dépôt. Plans de financement de la Banque Nationale et sujets à l'approbation de crédit.

COUVRE-PLANCHERS MARIO LAROCQUE S'AGRANDIT ET EST FIÈRE D'ACCUEILLIR L'ÉQUIPE DE CONCEPT DM



NOS SPÉCIALISTES VOUS ATTENDENT!
NOUVEAU • DÉCORATION

PRÉLART FLOTTANT

30%
DE RABAIS

sur les séries Galaxie et Metropolis de notre collection de préart flottant Softex



Softex

DÉCO-FENÊTRES

50%
DE RABAIS

sur les produits Aleo et Aleo Ambio de Altex



ALTEX

COUREZ LA CHANCE DE GAGNER
***1 FIN DE SEMAINE POUR 2 PERSONNES AU**



HOTEL
Château Bromont

NOM : _____

ADRESSE : _____

TÉL. : _____ ÂGE : _____

COURRIEL : _____

* Pour participer, déposez votre coupon en magasin avant le mercredi 3 juin 2015. Aucun achat requis. Limite de 1 coupon par personne. Le tirage aura lieu le jeudi 4 juin 2015 à midi.



Couvre-planchers Mario Larocque

Flordeco.ca

3255, boul. Laurier Est, St-Hyacinthe
Tél. : 450 773-9986

Suivez-nous sur  Licence R.B.Q.: 8216-8121-15



Centre jardin des Patriotes

Où l'horticulture se lie à nos racines...

Situé sur un site champêtre aménagé sur les rives de la rivière Richelieu



Christine Poulin, propriétaire

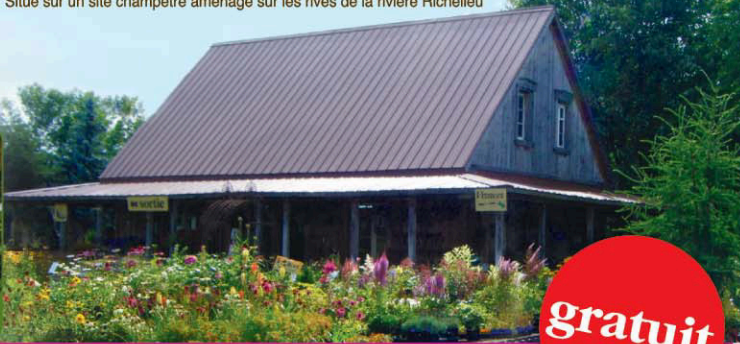

gratuit



Les 15-16-17 et 18 mai cette vivace vous sera remise **GRATUITEMENT** au Centre Jardin jusqu'à épuisement des stocks.

Pot de 3,5" Malva sylvestris 'Zebrina' hauteur 180 cm x largeur 45 cm soleil ou mi-ombre.

Floraison de mai à novembre.

Utilisation : boîte à fleurs, pots et plates-bandes.



APPORTEZ-NOUS VOS CONTENANTS

Nous vous concevrons des arrangements de fleurs originaux selon vos goûts et votre budget, que nous garderons bien au chaud jusqu'à ce que les risques de gèle soient passés.

Vivaces sélectionnées

Choix de plusieurs variétés



Alyssum saxatile 'Gold Ball'
Hauteur 15 cm x largeur 30 cm.
Floraison mai-juin.
Tolérante à la sécheresse.
Couvre-sol

35%
de rabais

Spécial
3/7⁹⁹\$
Pots de 3,5"
Rég. 4⁹⁹ ch.



Rosier floraison continue sur tige



Idéale en plate-bande ou en pot.
Fleurit tout l'été.



Jardinières et boîtes à fleurs fleuries sélectionnées

Choix de 9 combinaisons.



À partir de
19⁹⁹\$ **30%**
de rabais

LÉGENDE Soleil + 6 hrs par jour Mi-ombre + 4-6 hrs par jour Attire les papillons Odeurante



Centre jardin des Patriotes

Votre centre de jardin complet près de chez vous!

3053, chemin des Patriotes, Saint-Ours, Québec • cjpatriotes@live.ca
450 785-3877 • www.centrejardindespatriotes.com



CHÈQUES-CADEAUX DISPONIBLES

1093124

Votre agenda sportif

Rallye automobile le 30 mai au profit du Club de Natation

Embarquez dans l'aventure d'un rallye automobile et partez à la recherche d'objets à travers les rues de Saint-Hyacinthe au profit du Club de Natation de Saint-Hyacinthe le samedi 30 mai.

Réservez tôt au coût de 25 \$ par voiture. Départ à 13 h 30 du Centre

aquatique Desjardins. Possibilité de souper après l'activité : 20 \$ adulte et 15\$ enfant (apportez votre vin), chansonnier en soirée. Inscription et informations : 450 773-6800 poste 2169. Encouragez nos jeunes athlètes!

CONCOURS #13 LE GUIDE 2.0 VERSION

SERRES & JARDINS GIROUARD

CHÈQUE-CADEAU

D'UN VALEUR 250⁰⁰\$



**DANS QUELLE PAGE
SE RETROUVE LA PUBLICITÉ DE
SERRES & JARDINS GIROUARD**

Indice : Section Centres de Jardin

COUPON DE PARTICIPATION • GUIDE #13

Nom : _____
Adresse : _____
Ville : _____
Code postal : _____ Téléphone : _____
Courriel : _____ Âge : _____



COCHEZ LA BONNE RÉPONSE

58 63 68

Les coupons doivent être reçus chez le marchand participant ou à nos bureaux avant le vendredi 15 mai 2015

en collaboration avec

Le Courrier
de Saint-Hyacinthe
lecourrier.qc.ca



**ORGANO
GOLD**
Pierre Méthot
Distributeur indépendant

Comment participer :

- 1 - Vous devez remplir et répondre à la question du coupon ci-haut.
- 2 - a) Déposez le coupon dans les boîtes prévues à cet effet chez :
Serres & Jardins Girouard 355, rue Saint-Simon, Sainte-Madeleine
ou Le Courrier de Saint-Hyacinthe, 655, av. Sainte-Anne, Saint-Hyacinthe
b) Retournez le coupon par la poste à :
GUIDE SAINT-HYACINTHE - TIRAGE 13, 655, av. Sainte-Anne, Saint-Hyacinthe, J2S 5G4
- 3 - Les coupons doivent être déposés avant le vendredi 15 mai 2015 à 10 h
- 4 - Le tirage aura lieu le vendredi 15 mai 2015 à 13 h, au 655, av. Sainte-Anne, Saint-Hyacinthe.
- 5 - Aucune photocopie, ni fac-similé ne seront acceptés.



guidesaint-hyacinthe.com • lecourrier.qc.ca

1088879

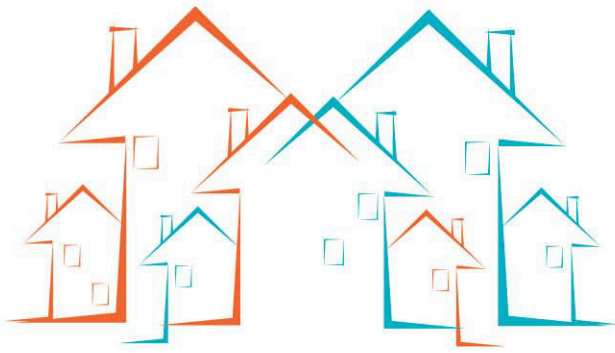

HABITATION

SAINT-HYACINTHE ET RÉGION

L'assurance de biens et d'habitation : en cas de sinistre

ÉDUCALOÏ, COLLABORATION SPÉCIALE

Lorsque vous vous rendez compte qu'un bien assuré a subi un dommage, c'est-à-dire qu'un « sinistre » s'est produit, vous devez en informer votre assureur le plus rapidement possible. L'assureur peut alors vous demander de lui fournir des renseignements sur ce qui s'est passé. Vous devez répondre à ses demandes au plus vite et en toute honnêteté.

Si vous n'informez pas votre assureur ou si vous le faites trop tard, il peut refuser de vous verser l'indemnité, mais seulement :

- Si votre comportement lui a causé un préjudice (inconvenient). Par exemple, certains indices permettant d'évaluer les dommages ont disparu avec le temps; et
- Si votre contrat d'assurance prévoit clairement que vous pouvez perdre votre droit de recevoir l'indemnité pour cette raison.

L'assureur a 60 jours après avoir été informé du sinistre ou, s'il en fait la demande, après avoir obtenu tous les renseignements et documents nécessaires, pour payer l'indemnité d'assurance.

Il est alors probable que vous ayez une franchise à assumer. Cette franchise correspond à la portion des dommages que l'assurance ne couvre pas et que vous devez prendre en charge.

Si votre contrat d'assurance le prévoit, l'assureur peut décider de réparer, reconstruire ou remplacer le bien assuré plutôt que de vous verser un montant d'argent.

Votre indemnité ne dépassera jamais le montant maximal de votre assurance. Ainsi, si vous avez assuré un bien d'une valeur de 10 000 \$ pour un montant maximal de 8000 \$, vous ne recevrez pas plus que ce 8000 \$.

L'assureur peut parfois refuser de payer pour les dommages subis. C'est le cas entre autres si :

- L'événement qui a causé des dommages au bien n'est pas couvert par votre assurance;
- Vous avez volontairement provoqué l'événement qui a causé des dommages;
- Vous avez menti à l'assureur à la suite d'un sinistre.

Pour plus d'information, consultez l'article L'assurance de biens et d'habitation sur le site d'Éducaloi.

www.educaloi.qc.ca



PROJETS DOMICILIAIRES À SAINT-HYACINTHE

TPS et TVG
(Remboursement inclus)

Congé de taxes foncières de 3 ans

Possibilité de reprendre votre bail d'appartement

Maisons en rangée
À partir de **244 900 \$** TAXES INCLUSES
Incluant terrain et infrastructures
Visite libre les samedis et dimanches de 13h à 16h
2510, rue Jean-Noël-Dion

Semi-détachés
À partir de **244 900 \$** TAXES INCLUSES
Incluant terrain et infrastructures
Visite libre les samedis et dimanches de 13h à 16h
2020, rue Victor-Martin / 2385, rue Jean-Noël-Dion

SECTEUR LA PROVIDENCE
Maisons unifamiliales
À partir de **249 900 \$** TAXES INCLUSES
Incluant terrain
Visite libre les samedis et dimanches de 13h à 16h
3130, rue Sainte-Madeleine

PHASE 10 EN PRÉVENTE
Condos 4½ et 5½
À partir de **229 900 \$** TAXES INCLUSES
Avec garage et ascenseur
Réservez dès maintenant votre unité pour une occupation à l'été 2015.

ROBIN GROUPE

770, boul. Casavant Ouest,
Saint-Hyacinthe J2S 7S3
grouperobin.com

450 250-2222

1091551

1078073

MESSIER 450-778-2111

LE GROUPE INC. AGENCE IMMOBILIÈRE

www.groupe-messier.ca

Paul Messier
courtier immobilier agréé

Notre grande expérience et nos compétences à votre service.

Francine Messier
courtier immobilier agréé

NOUVEAU

SIA 15977810 Belle grande maison de plus de 10 pièces sur un terrain de près de **35 000 pi.ca.** avec garage et aucun voisin à l'arrière. 3 étages complètement aménagés avec possibilité d'intérogénération sous-sol avec ses 5 1/2 pièces.
Inf. : Francine Messier, courtier immobilier

Site historique J.D. Bouchard

SIA 16201949 Rue Girouard Ouest, propriété unique par son architecture incomparable sur un emplacement spectaculaire en bordure de la rivière Yamaska.
Inf. : Francine ou Paul Messier, courtiers immobiliers

BOIS-JOLI

SIA 27700107 Venez visiter et découvrez cette magnifique maison de qualité supérieure **située sur la prestigieuse rue des Séminaristes.**
Inf. : Francine Messier, courtier immobilier

BOURG-JOLI

PRIX RÉDUIT POUR VENTE RAPIDE 199 500 \$

SIA 23284649 Laissez-vous séduire par ce superbe duplex situé dans un secteur de choix. Logement de 6 pièces sera libre à l'acheteur le 1er juillet 2015.
Inf. : Paul Messier, courtier immobilier agréé

6 X LES REVENUS

20181154 BOURG-JOLI, bâtisse commerciale bien située, directement face à l'hôpital. Une aubaine formidable.
Inf. : Paul Messier, courtier immobilier agréé

DOUVILLE

SIA 18782338 Un intérieur de rêve : le magnifique logement du propriétaire sera libre à l'acheteur. Salle à manger avec fenestration abondante, beau terrain avec piscine creusée. Revenus à l'étage de 25 200 \$ par année.
Inf. : Paul Messier courtier immobilier agréé.

» Nous sommes Via Capitale 450 250-0555



Agence immobilière

MARYSE MORIN
Courtier immobilier agréé D.A. propriétaire
Résidentiel - Commercial - Hypothécaire

SERGE LABELLE
Courtier immobilier
Résidentiel - Commercial - Hypothécaire

MAXIME LAJOIE
Courtier immobilier
Résidentiel

JULIE BESSETTE
Courtier immobilier
Résidentiel - Commercial - Hypothécaire

PIERRETTE SYNNOFF
Courtier immobilier
Résidentiel - Commercial - Hypothécaire

BENOIT BIENVENUE
Courtier immobilier
Résidentiel - Commercial - Hypothécaire

GUYLAINE ROY
Courtier immobilier
Résidentiel - Commercial - Hypothécaire

PIERRE-LUC LATOUR
Courtier immobilier
Résidentiel

PASCAL MILOTTE
Courtier immobilier Agrié D.A.
Résidentiel - Commercial - Hypothécaire

EVELYNE LABRECOUE
Courtier immobilier
Résidentiel - Commercial - Hypothécaire

SYLVIE LAMARRE
Courtier immobilier
Résidentiel

STEVE MONTIGNY
Courtier immobilier
Résidentiel

NANCY DUVAL
Courtier immobilier
Résidentiel - Commercial - Hypothécaire

DANIEL GUERTIN
Courtier immobilier agréé D.A.
Résidentiel - Commercial - Hypothécaire
Via Capitale Affaires Daniel Guertin

DOMINIQUE GEVRY
Courtier immobilier
Résidentiel - Commercial - Hypothécaire

GRÉGOIRE LETARTE
Courtier immobilier
Résidentiel - Commercial - Hypothécaire

MÉLISSA GUERTIN
Courtier immobilier
Résidentiel - Commercial - Hypothécaire
Via Capitale Affaires Daniel Guertin

GUY PLANTE
Courtier immobilier agréé D.A.
Résidentiel - Commercial - Hypothécaire

PIERRE SOLIS
Courtier immobilier
Résidentiel - Commercial - Hypothécaire

JULIE FONTAINE
Courtier immobilier
Résidentiel

ANNIE PERREAU
Courtier immobilier
Résidentiel - Commercial - Hypothécaire

GÉRALD GUIMOND
Courtier immobilier
Résidentiel - Commercial - Hypothécaire

VINCENT LAINESSE
Courtier immobilier
Résidentiel - Commercial

STÉPHANE ARÈS
Courtier immobilier
Résidentiel - Commercial - Hypothécaire

SONIA BOVIN
Courtier immobilier
Résidentiel

LOUISE SOLY
Courtier immobilier agréé D.A.
Résidentiel - Commercial - Hypothécaire
Via Capitale Affaires L.S.

DENISE CLOUTIER
Courtier immobilier
Résidentiel - Commercial - Hypothécaire

LESLIE RÜCKSTUHL
Courtier immobilier agréé D.A.
Résidentiel - Commercial - Hypothécaire

JASMINE BOUSQUET
Courtier immobilier
Résidentiel - Commercial - Hypothécaire

SYLVAIN LAMOUREUX
Courtier immobilier
Résidentiel - Commercial - Hypothécaire

STÉPHANE ARÈS
Courtier immobilier
Résidentiel - Commercial - Hypothécaire

JIM MEUNIER
Courtier immobilier
Résidentiel - Commercial - Hypothécaire

BRUNO PARENTEAU
Courtier immobilier agréé D.A.
Résidentiel - Commercial - Hypothécaire

NOUVEAUTÉ

Jolie maison jumelée, 3 CAC, 2 SDB, 1 SD, terrain intime.
Inf.: Equipe PJM

NOUVEAUTÉ

27718946 Beau condo 2^e étage, 2 CAC, vue montagne.
Inf.: Equipe PJM

NOUVEAUTÉ

15783151 4 chambres. Secteur Douville, avenue Saint-Jean. Inf.: P. Milotte

NOUVEAUTÉ

11132570 5 chambres. Secteur Douville, rue Garneau.
Inf.: Pascal Milotte

NOUVEAUTÉ

16752378 600 \$/mois et vous êtes propriétaire!
Inf.: Maryse / Julie F

NOUVEAUTÉ

12347303 À 7 min. de St-Hyacinthe.
Inf.: Maryse Morin

NOUVEAUTÉ

16976381 Bord de l'eau, très grand terrain, superbe vue.
Inf.: Pierrette

NOUVEAUTÉ

15053168 4 CAC, sous-sol aménagé, terrain intime. À voir!
Inf.: P. Synnott

NOUVEAUTÉ

13282464 Bigénération ou duplex. Grand garage 23x43.
Inf.: Steve 450 701-7738

NOUVEAUTÉ

10632090 Commercial-Résidentiel, Boul. Laurier O., St-Hyacinthe. Inf.: Vincent

NOUVEAUTÉ

21354161 3 cac, terr. 20 540 pi.ca., 2 sdb, 20 min. de St-Hyacinthe. Inf.: Guyline et Maryse

NOUVEAUTÉ

17614202 Douville commercial
Inf.: Stéphane

NOUVEAUTÉ

21458023 Saint-Louis
Inf.: Stéphane

NOUVEAUTÉ

10031163 St-Césaire
Inf.: Stéphane

NOUVEAUTÉ

16884647 Entretien avec soin et à petit prix!
Inf.: Dominique Gévry

NOUVEAUTÉ

10933997 Bourg-Joli condo 4 1/2 coin Pratte et Larivé à voir. Inf.: Leslie ou Greg

NOUVEAUTÉ

12546397 Libre immédiatement, garage 11 x 28 Pieds.
Inf.: G. Guimond 450 779-1295

NOUVEAUTÉ

23211578 Sect. Bourg-Joli, près écoles, parc et service.
Inf.: G. Guimond 450 779-1295

450 250-0555

VISITES LIBRES LE DIMANCHE 17 MAI

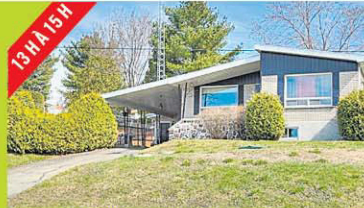

12982749 Au 9815 ch du Rapide plat Sud, St-Hyacinthe.
Inf.: Julie Fontaine



25256206 Au 15474 Carré René-Bélisle, Saint-Hyacinthe.
Inf.: Equipe PJM



16215915 Au 4821, rue du Vert, St-Hyacinthe.
Inf.: Guylaine Roy



28808634 Au 2341 Des Seigneurs O., St-Hyacinthe.
Inf.: Guy



14192941 Au 15900 St-Louis #301, ST-Hyacinthe.
Inf.: Annie



27953981 Au 13975 Vertefeuille, St-Hyacinthe.
Inf.: Sonia



15737972 Au 7075 Maisonneuve, St-Hyacinthe.
Inf.: Mélissa Guertin



24954782 Au 6095 Laframboise # 4, St-Hyacinthe (ST-Thomas).
Inf.: Serge Labelle



10211749 Au 525 Larivée #303 et 304, sonner le # 303.
Inf.: Leslie ou Grégoire



TRIPLEX 115 000 \$
13819591 Upton, 2x 3 1/2, 1x 5 1/2, tous loués.
Inf.: Equipe PJM



PRIX RÉVISÉ!
28018315 Propriété impeccable! St-Hyacinthe, 209 000 \$.
Inf.: Julie Fontaine



MAISON JUMELÉE NEUVE
15107488 Modèle Garcia. Garantie 5 ans. Libre immédiatement.
Inf.: P. Milotte



NOUVEAU PRIX
11635344 Superbe maison avec garage 134 900 \$.
AUBAINE! Inf.: Equipe PJM

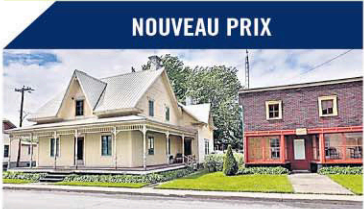

NOUVEAU PRIX
13211543 Duplex centenaire à St-Hugues avec garage.
Inf.: Equipe PJM

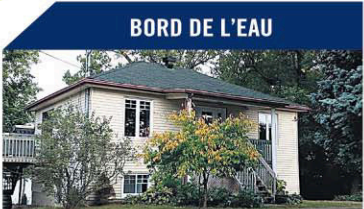

BORD DE L'EAU
27552028 Duplex riverain, St-Denis-sur-Richelieu.
Inf.: Nancy Duval



L'ART DE VIVRE
16578544
Inf.: Pierre Solis



ST-HYACINTHE
12680890 Quartier calme, près du golf idéal pour jeune famille.
Inf.: P. Solis



129 900 \$
1914602 Entièrement rénové, grand garage, demandez une visite.
Inf.: P. Synnott

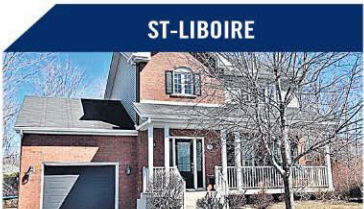

ST-LIBOIRE
23293242 Spacieuse avec garage.
Inf.: Equipe PJM



LIBRE IMMÉDIATEMENT
19814385 Secteur Douville.
Inf.: Equipe PJM



5 PLEX
28697414 Bel immeuble rentable et en excellente condition.
Inf.: Serge Labelle



ST-LIBOIRE 129 900 \$
12729492 De loin votre meilleur choix à ce prix!
Inf.: Serge Labelle



6 CAC, 4 SDB
23190034 Enormément d'espace dedans et dehors, 339 000 \$.
Inf.: Serge Labelle



SECTEUR BOURG-JOLI!
13917181 Bungalow tout brique 4 CAC. Seulement 178 500 \$!
Inf.: Steve 450 701-7738



FERMETTE FAMILIALE!
17700545
Inf.: Sylvie



NOUVEAU PRIX
16831844 Avec garage à St-Damase près des services 199 900 \$.
Inf.: Guy/Annie



NOUVEAU PRIX
22456748 Libre immédiatement 3 CAC, ++ rénovations faites, 119 000 \$.
Inf.: Guy/Annie



SUPERBE!
28755393 Joli terrain, très impressionnante, construction 2011.
Inf.: Guy/Annie



PRIX REVISÉ! 149 900 \$
22787745 Condo luxueux avec 2 terrasses et thermopompe.
Inf.: Benoît Bienvenu



SITE DE RÊVE
14127703 Propriété rénovée et tranquillité assurée.
Inf.: Benoît Bienvenu



GARAGE DOUBLE
11994403 Salle de bain rénovée, pas de voisin arrière.
Inf.: Bruno

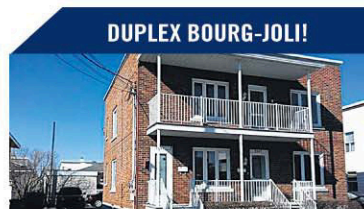

DUPLEX BOURG-JOLI!
15576055 4 1/2 au rez-de-chaussée et 5 1/2 à l'étage, garage.
Inf.: Bruno Parenteau



SAINT-NAZAIRE 129 900 \$
11282364 Cottage 4 CAC, sous-sol, terrain 24 738 pi.ca.
Inf.: Daniel Guertin



PROJET SAINT-JUDE
20889806 À partir de 39 900\$ + taxes (21 terrains).
Inf.: Daniel/Mélissa



SECTEUR LA PROVIDENCE
17165390 Secteur paisible, 4 chambres, terrain intime.
Inf.: Mélissa Guertin

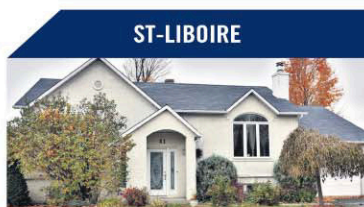

ST-LIBOIRE
12734853 Grand bungalow, 4 cac, garage, près de tout!
Inf.: D.Gévy



DOUVILLE
27765918 Prix réduit évaluation municipale, const., supérieure.
Inf.: G. Guimond

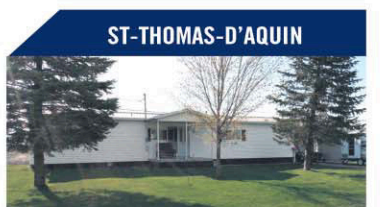

ST-THOMAS-D'AQUIN
12706022 Grande MM 3 CAC, occupation rapide.
Inf.: Leslie ou Grégoire



149 000 \$
15363243 Maison avec garage, à petit prix.
Inf.: Jasmine



À VENDRE
17624464 Salle de réception, érablière. Opportunité incroyable.
Inf.: Julie Bessette



À VENDRE
16885200 + ou - 9 280 pi.ca. 13 pi/haut, 2 quais chargements.
Inf.: Daniel Guertin

Étapes à suivre en cas de vice caché dans un immeuble

ÉDUCALOÏ, COLLABORATION SPÉCIALE

Le vendeur est en principe responsable des vices cachés découverts dans l'immeuble que vous achetez, même s'il ne les connaissait pas au moment de la vente. Vous pouvez donc lui demander de corriger ce vice caché ou obtenir de lui une compensation. Attention! Si votre contrat de vente indique que vous avez acheté l'immeuble sans garantie de qualité contre les

vices cachés ou à vos risques et périls, vous n'avez peut-être pas de recours auprès du vendeur. Dans tous les cas, il est recommandé de consulter un avocat.

Voici les principales étapes à suivre après avoir constaté un vice caché :

1. Vous devez obligatoirement informer par écrit le vendeur que vous avez découvert un vice caché dans l'immeuble. Cet avis doit être adressé dans un

délai « raisonnable ». Attention! Un délai « raisonnable » s'évalue selon les circonstances. Il faut considérer le temps nécessaire pour identifier et mesurer la gravité du vice caché. De façon générale, un délai raisonnable peut s'étendre jusqu'à un an. Il peut être exceptionnellement plus long, par exemple, si le vice caché se manifeste saisonnièrement.

À cette étape, ne commencez pas des travaux de réparation à vos frais. Le vendeur doit avoir l'opportunité de :

- Vérifier l'existence et la gravité du vice;
- Constaté les dommages;
- Réparer le vice ou remplacer le bien défectueux.

Par contre, il est possible de faire des réparations « urgentes », si le vice :

- Est dangereux; ou

- Risque d'endommager gravement l'immeuble; ou
- Risque de mener à la perte de l'immeuble.

Notez qu'il est aussi possible de transmettre une mise en demeure au vendeur au lieu d'un avis. La mise en demeure doit notamment contenir, en plus de la description du vice caché :

- Vos demandes pour faire valoir votre garantie contre les vices cachés;
- Vos conditions;
- Le délai pour répondre.

La mise en demeure est préalable à une poursuite devant les tribunaux.

2. Vous pouvez vous entendre à l'amiable avec le vendeur.

- Il est recommandé de mettre votre entente par écrit.
- Cette entente est un contrat entre vous et le vendeur et elle doit être respectée.

3. Ultiment, vous pourrez entreprendre une poursuite judiciaire contre le vendeur.

Pour plus d'information, consultez l'article Étapes à suivre en cas de vice caché dans un immeuble sur le site d'Éducaloi.

www.educaloi.qc.ca



Inspection Sécuritaire Bâtiment résidentiel

SERVICES D'INSPECTION DU BÂTIMENT
INSPECTEURS DIPLÔMÉS ET DÉTENTEURS
D'UNE ASSURANCE ERREURS ET OMISSION



1. Inspection préachat
2. Inspection prévente
3. Inspection prise de possession
4. Inspection suivie de construction

RAPPORTS RÉDIGÉS PAR DES PROFESSIONNELS

www.inspectionsecuritaire.com

HEURES D'OUVERTURE

Lundi au vendredi : 9 h à 18 h • Samedi et dimanche : 10 h à 18 h

450 261-7752 • info@inspectionsecuritaire.com

REPRISE DE FINANCE • 175 000 \$

354, 5^e AVENUE, SAINTE-HÉLÈNE-DE-BAGOT



Propriété au coeur du village, 3 cac, 2 salles de bain, garage, terrain 9697 pi.ca., accès rapide à l'autoroute. 2007 rénovations intérieures, 2008 nouvelle fondation, 2009 revêtement extérieur. Libre immédiatement.

1093803 **RE/MAX** NANCY GAUTHIER, courtier immobilier
 Québec inc. Re/Max Drummondville
 Tél. : 819 477-5444 • Cell. : 819 475-8088

FAUBOURG DES SEIGNEURS
 Immeuble destiné aux semi-retraités autonomes



- Logements neufs pour occupation Juillet 2015
- Insonorisation de qualité supérieure
- Espaces verts
- Ascenseur
- Stationnement intérieur

17620, avenue du Moulin Saint-Hyacinthe
 450 230-3264

Immeubles RCH

PLANIFIEZ MAINTENANT VOTRE VISITE!

PROJET IMMOBILIER SAINT-JUDE

RUE MÉNARD SAINT-JUDE

Prix à partir de **174 000\$** + taxes / Rabais de **5 000\$** au premier contrat signé

41 TERRAINS DISPONIBLES pour contracteur ou auto construction à partir de **39 900\$** + tx, infrastructure inclus.



2 ANS CRÉDIT DE TAXES de la municipalité de Saint-Jude



Daniel Guertin
 Courtier immobilier agréé

Mélissa Guertin
 Courtier immobilier

450 250-0555 • www.danielguertin.com



MAISON MODÈLE
 VISITE LIBRE DIMANCHE DE 14H À 16H

MAISON JUMELÉE 174 000\$ + taxes



MAISON UNIFAMILIALE 199 000\$ + taxes





Patrick Gosselin

Courtier immobilier

450 278-2102

ROYAL LEPAGE
MULTI-SERVICES
Agence immobilière

VISITEZ MON SITE WEB



www.patrickgosselin.com

SECTEUR COLLÈGE ST-MAURICE TRIPLEX
TOUT BRIQUE



14719519

NOUVEAUTÉ GRAND DUPLEX ST-LIBOIRE 234 900 \$

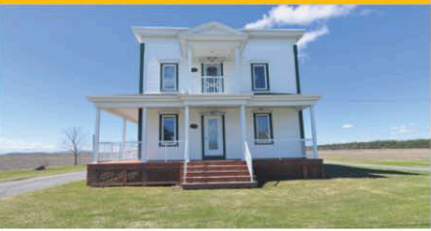

Duplex, 2 logements d'environ 1200 pi.ca. (celui du RDC bénéficie également du s-sol). À la campagne sur 53 800 pi.ca. de terrain, près du village de St-Liboire offrant une panoplie de services aux familles, il se trouve à 4 minutes de la RTE 20 et 10 minutes de St-Hyacinthe. IDÉAL POUR PROPRIÉTAIRE OCCUPANT recherchant ESPACE et TRANQUILLITÉ.

MAGOG BORD DE L'EAU NAVIGABLE



22493689

75 PIEDS DE FAÇADE SUR LE BORD DU LAC LOVERING, propriété rénoverée au GÔUT DU JOUR, grande galerie, vue sur l'eau, terrain 9468 pi.ca. boisé, quai privé, 5 places de stationnement et grande remise. Site paisible situé dans un cul de sac. SUPERBE!!

ST-HUGUES 289 900 \$

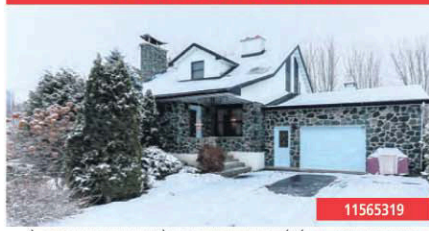

11565319

À LA CAMPAGNE, TRÈS GRANDE PROPRIÉTÉ DE 4 CHAMBRES, 3 S/BAINS, finie sur 3 étages dont un beau s-sol pleine hauteur, GARAGE attaché de 29x23, PISCINE CREUSÉE chauffée avec véranda et cabines dotées de toilette et douche sur terrain de 53 820 pi.ca. paysagé et boisé. AMATEURS D'ESPACE, ELLE EST POUR VOUS.

ST-BERNARD 279 900 \$ 9.12 ARPENTS



SIA 14810936

ÉRABLIÈRE longeant la Rte Michaudville sur plusieurs arpents offrant 700 à 1000 entailles, boisé traversé par un RUISSEAU et CHEMIN permettant de circuler à pied, en auto, à cheval, etc. toute l'année. Cabane à sucre (électricité + aqueduc) avec salle de réception (110 convives) + BEAU LOGEMENT et garage. FACILE D'ACCÈS EN TOUTES SAISONS.

ST-HUGUES, 279 900 \$



27648477

BORD DE L'EAU, rénoverée, plan de pièces unique, aire ouverte, 3 chambres dont une immense avec balcon à l'étage et s-sol fini pleine hauteur. CONFORT, ATMOSPHÈRE CHALEUREUSE, ORIGINALITÉ ET NATURE SONT AU RENDEZ-VOUS. VISITE LIBRE DIM. 17 MAI DE 14 À 16 H, 210 rang Bourchemin E

ST-HUGUES, 239 900 \$



13091708

CENTENAIRE CONFORTABLE ET BIEN RÉNOVÉE, S-SOL PLUS DE 6 PI, CACHET D'ANTAN CONSERVÉ, poutres apparentes, belles boiseries, plafonds et planchers de lattes de bois, finie sur 3 niveaux, s-sol de béton, 4 chambres, 2 s/bains, beau terrain avec arbres matures.

ST-GUILLAUME 229 900 \$



14064337

Cottage rénoveré avec rallonge vitrée, chaleureux et impeccable, 2 s/bains + 1 s/eau, poss. de 4 chambres, s-sol aménagé avec sortie ext., GARAGE 22' X 68', terrain 32 291 pi.ca. paysagé, 10 MINUTES de RTE 20. VISITE LIBRE DIMANCHE 17 MAI DE 14 À 16 H, 439 RG ST-MÉTHODE

ST-VALÉRIEN 229 900 \$



14434078

Const. 2004, cuisine avec de belles armoires de bois, plancher B/F et cér., éclairée à souhait, 2+2 chambres, 2 s/bains, s-sol totalement aménagé, GARAGE 18x28 avec électricité et eau + abri d'auto sur terrain boisé paysager. CONFORTABLE ET CHALEUREUSE!

ST-HUGUES 209 900 \$

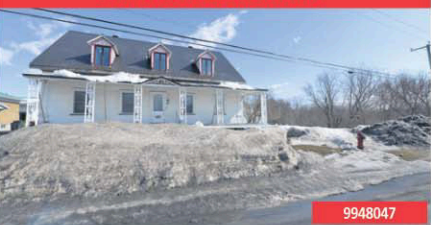

9948047

BELLE ANCESTRALE, plusieurs RÉNOVATIONS effectuées : toiture tôle, fenêtres, isolation, électricité, gypse, joints et peinture au 2e étage, desservie par aqueduc et égouts, terrain de 53 000 pi.ca., bâtiments (4), à la limite du village offrant plusieurs services aux familles, à moins de 5 minutes de la Rte 20 et 15 min. de St-Hyacinthe.

ST-HUGUES 204 900 \$



21099566

Construction 2008, aire ouverte avec planchers de bois franc et cér. au RDC, lumineuse avec son abondante fenestration et sa véranda 3 saisons, 2 chambres (poss. de 3), une s/bain et une s/eau, s-sol aménagé en grande partie. TOUS LES SERVICES IMPORTANTS POUR LA FAMILLE À VOTRE PORTÉE

ST-HYACINTHE, BOURG-JOLI 199 900 \$

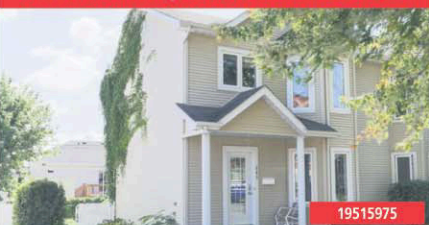

19515975

JUMELÉ PRÈS DE TOUT : écoles primaires et secondaires, garderies, loisirs, piscine mun., piste cyclable, transports en commun, accès RTE 20. BIEN FINI sur 3 planchers avec SOLARIUM 3 saisons, 2 s/b + 1 s/eau, 3 chambres, planchers B/F et cér. PARFAIT POUR VOTRE FAMILLE! VENDEUR MOTIVÉ

ST-HUGUES 199 900 \$



22959363

À LA CAMPAGNE, construction 1999, sur terrain de 19 982 pi.ca. avec grande REMISE, arbres matures, sans voisin à l'arrière. BIEN ENTRETIENUE, ÉCLAIRÉE À SOUHAIT, elle permet d'y vivre confortablement sur un seul niveau et d'aménager le s-sol doté d'une sortie extérieure en fonction de vos besoins. NATURE ET TRANQUILLITÉ À 15 MINUTES DE

ST-HUGUES 199 900 \$



15099287

ANCESTRALE RESTAURÉE, boiseries++, poutres apparentes, planchers et escalier d'origine, fenêtres à battants refaites, ajout d'une pièce vitrée à L'ARRIÈRE, magnifique terrain paysager. PRÈS DE TOUT AU COEUR DU VILLAGE

ST-HUGUES 189 900 \$ ANCESTRALE RÉNOVÉE



17345488

Aires ouvertes lumineuses, cuisine au goût du jour, plafonds de lattes de bois, boiseries, planchers de bois, 4 chambres, 2 s/bains, plusieurs éléments architecturaux d'origine, CONFORT MODERNE ET ATMOSPHÈRE D'ANTAN À PRIX ABORDABLE! NE VOUS PRIVEZ SURTOUT PAS D'UNE VISITE, ELLE EST SUPERBE!

ST-HYACINTHE 179 900 \$



13184561

Offre 3 chambres, s/lavage séparée de la s/bains, planchers B/F, foyer au propane, thermopompe/climatisation, s. alarme, 2 stationnements, 2 balcons et remise. Situé au 3e étage. CHALEUREUX ET IMPECCABLE, CLÉS EN MAIN!

ST-EUGÈNE 171 900 \$



21037294

INTÉRIEUR RÉNOVÉ, aire ouverte, abondante fenestration, planchers bois et céramique, s/bains au goût du jour, 3 chambres, terrain de 22 532 pi.ca. paysager avec piscine au SEL et gazebo, à 2 min. de la RTE 20, 15 min. de Drummondville et 25 min. de St-Hyacinthe

STE-HÉLÈNE CONDO 169 900 \$



10819695

Situé au 2e étage, aire ouverte, 3 CHAMBRES, construction SUPÉRIEURE certifiée NOVOCLIMAT, FINITION de qualité, planchers de bois et céramique, armoires de polyester, s/lavage indépendante, thermopompe/climatiseur mural, remise. À 2 MIN. DE LA RTE 20, 15 MIN. de St-Hyacinthe et de Drummondville SUPERBE

ST-DENIS 169 900 \$



14751086

FACE À L'ÉCOLE, à deux pas de la GARDERIE et de TOUS LES SERVICES, dans un beau village bordé par le Richelieu, à 15 MIN. de la RTE 20 et du TRAIN DE BANLIEUE, cette propriété RÉNOVÉE en conservant son CACHET RUSTIQUE offre 3 chambres(poss. de 4). ELLE EST IDÉALE POUR LOGER VOTRE FAMILLE À PRIX ACCESSIBLE.

ST-HUGUES 159 900 \$



26542365

Joli bungalow tout brique, 2 chambres (poss. de 3) avec s-sol semi-fini. Le tout IMPECCABLE, ENTRETENU AVEC SOINS, à distance de marche de tous les services, école, garderie, etc. Ne payez plus de loyer... Votre première maison vous attend! VOUS N'AUREZ QU'À VOUS Y INSTALLER

ST-HUGUES 154 900 \$



16429063

Tout brique, toiture 2009, garage 26'x12' récent, 1+2 chambres, planchers bois et céramique au RDC, s-sol fini sur céramique. Terrain aménagé. LOGEZ VOTRE FAMILLE À PRIX ABORDABLE DANS UN INTÉRIEUR AGRÉABLE, PROFITEZ DE LA VIE DE VILLAGE ET DE LA PROXIMITÉ DES SERVICES

ST-HUGUES 149 900 \$



249533568

Propriété de campagne sur terrain de 32 996 pi.ca., offrant la possibilité de vivre au rez-de-chaussée et d'en accroître la valeur en rénovant l'étage. Son prix accessible vous permettra d'actualiser vos talents de bricoleur. INSTALLATIONS SANITAIRES BIONEST 2014. SITUÉE À 5 MIN. DE LA RTE 20, 15 MIN. DE ST-HYACINTHE ET 20 MIN. DE Drummondville.

ST-HUGUES 149 900 \$



27780854

Permettez-vous de vivre dans une maison chaleureuse de 2 chambres avec garage, remise, grand patio, beau terrain intime de 9 747 pi.ca. Bien située à distance de marche de tous les services et à 15 minutes à peine de St-Hyacinthe. PRIX TRÈS ACCESSIBLE

ST-HUGUES 129 900 \$



14542773

Coquette propriété de 2 chambres avec abri d'auto et terrain clôturé, une partie du s-sol est assez haute pour être finie (reste joints à sabler et peinture à terminer). PRÈS DE TOUT, LOGEZ-VOUS POUR LE PRIX D'UN LOYER À 15 MINUTES DE ST-HYACINTHE.

ST-BERNARD-DE-MICHAUDVILLE 24 900 \$



10541162

Zoné résidentiel (unifamiliale, duplex, triplex), 25 895 pi.ca., rue en cul-de-sac avec service d'aqueduc, poss. égouts municipaux à vérifier avec la municipalité, PRÊT À CONSTRUIRE, aucun voisin côté gauche

À l'affiche

ÉVEILLEZ LE GUÉRISSEUR EN VOUS

Dans le cadre des Mardis des amis, la Médiathèque maskoutaine vous invite à assister à une conférence avec Karine Malenfant le 12 mai, de 19 h à 20 h 30, à la Bibliothèque Sainte-Rosalie. Lors de cette conférence, Karine Malenfant apportera un éclairage nouveau sur les chakras. Elle saura initier et guider ceux et celles qui débutent dans une démarche d'harmonisation de leurs principaux centres énergétiques.

FORMATIONS INFORMATIQUES DE GROUPE

La Médiathèque maskoutaine offre une formation informatique de groupe à tous ceux et celles qui désirent apprendre les bases de la navigation et de la recherche d'information sur Internet. Offerts aux débutants, la formation est donnée dans nos laboratoires informatiques. Elle est offerte en deux sessions de deux heures chacune par les bibliothécaires. Pré-requis : connaître l'utilisation du clavier et de la souris. Prochaine formation : les mercredis 13 et 20 mai à la Bibliothèque T.-A.-St-Germain.

SOIRÉES PYJAMAS

Mets ton pyjama, apporte ta doudou ou ton toutou et viens écouter une histoire avec nous! On t'attend avec de belles histoires, des bricolages et des comptines. C'est un rendez-vous juste pour toi, afin de partager, entre amis, le plaisir des mots et des contes de 18 h 30 à 19 h 30. En mai, on aime les livres, à la Bibliothèque T.-A.-

St-Germain le 13 mai (Mets-moi dans ton livre!), le 20 mai (Le gros monstre qui aimait trop lire) et le 27 mai (Le livre de grand-papa). Et à la Bibliothèque Sainte-Rosalie le 21 mai (Il était une fois). Activité pour les 3 à 5 ans.

PERSÉVÉRANCE AU BUREAU TOURISTIQUE

Le bureau d'information touristique de Saint-Hyacinthe accueille pour une première fois l'exposition de l'artiste maskoutaine Jeannine Plante, dans son aire d'exposition, jusqu'au 15 mai. Cette artiste se considère comme étant autodidacte puisqu'elle a développé le domaine de la peinture sur toile par sa persévérance et sa confiance en elle. Cette passion lui apporte beaucoup de bien-être et une immense joie dans le plaisir de créer. Au total, ce sont 15 tableaux et deux panneaux qui sont exposés. L'artiste utilise différents médiums tels que l'aquarelle, l'acrylique, la technique mixte ainsi que le crayon-feutre. Les visiteurs pourront y voir des paysages, des personnages, des maisons et des tableaux plus abstraits.

ALLER COMME LE VENT

L'exposition de Anne-Marie Beauregard, à la Bibliothèque T.-A.-St-Germain jusqu'au 27 mai (vernissage le 15 mai de 17 h à 20 h), consiste en une exploration et à la mise en valeur des éléments propres à son milieu de vie, que ce soit paysage, personnage ou animaux. Ses peintures sont le fruit de ses observations dont

elle veut partager son émerveillement. Elle met en valeur l'immensité du paysage rural à la fois réconfortant, mais constamment en mouvement. Aller comme le vent regroupe des pièces intenses par les contrastes de lumière, par la saturation de la couleur et par les changements de textures.

ABOLITION DE LA PÉRIODE DE GRÂCE RELIÉE AUX FRAIS DE RETARD

Veillez noter qu'à partir du 21 mai, la Médiathèque maskoutaine met fin à la période de grâce pour les documents remis en retard. À compter de cette date, les frais de retard seront actifs à partir du prochain jour ouvrable après la date prévue de retour.

TISSER DES LIENS - SCLÉR'ART PRISE 2

Ce projet est présenté par l'association de la Sclérose en plaques St-Hyacinthe-Acton à la Bibliothèque Sainte-Rosalie jusqu'au 1^{er} juin. Cette exposition devient un tremplin pour les participants des séances d'art thérapie quant à la valorisation et la reconnaissance personnelle d'un cheminement vers un mieux-être à travers la création. Les participants présentent à la communauté des productions artistiques faisant partie d'un processus thérapeutique qui leur permet de franchir une barrière; celle d'oser s'exprimer publiquement et celle de briser l'isolement qu'impose la maladie.

Des artistes-collaborateurs de notre région ont aussi été sollicités

pour créer une oeuvre dans le cadre de l'événement. Finalement, par la vente des oeuvres des participants aux séances d'art thérapie et des oeuvres des artistes-collaborateurs, l'événement a aussi pour but d'amasser des fonds pour l'association de la Sclérose en plaques St-Hyacinthe-Acton. Vernissage le 23 mai de 14 h à 17 h.

LE CHOEUR DES VARIÉTÉS EN CONCERT

Le Choeur des Variétés présente son concert annuel sous le thème « Encore une chanson d'amour » le dimanche 24 mai, à 14 h, à l'Espace RONA du Centre des arts Juliette-Lassonde. Admission 18 \$ (adulte), 9 \$ (étudiant) et gratuit (12 ans et moins). Infos : 450 778-4318.

NICOLA CICCONE

Le chanteur Nicola Ciccone sera avec son spectacle Les incontournables à l'église de Saint-Denis-sur-Richelieu, le dimanche 31 mai, à 14 h. Il s'agit d'un spectacle-bénéfice au profit du chauffage de cet édifice patrimonial. Billets disponibles au 450 787-2020 ou au 450 787-9719.

GRATUITÉ DE LA LOCATION DES CD

À la Médiathèque maskoutaine, les CD de musique ne sont plus en location. Ils sont maintenant prêtés gratuitement! La Médiathèque maskoutaine met à votre disposition une collection de plus de 10 000 CD de tous genres et pour tous les âges. C'est l'occasion de découvrir notre collection et de nouveaux artistes!

RE/MAX IMPACT INC.
Agence immobilière, franchisé indépendant et autonome de RE/MAX Québec Inc.
450 771-7707
2603, rue Sainte-Anne, Saint-Hyacinthe
Heures d'ouverture : Lundi au jeudi : 9h à 20h
Vendredi : 9h à 17h Samedi : 10h à 16h • Dimanche : sur rendez-vous

OUVERT AUX VISITEURS

Pierre-Luc Mandeville
Informations **450 771-7707**

LE DIMANCHE 17 MAI DE 13 H À 15 H au 1709 av. de Dieppe à St-Hyacinthe
Superbe maison en rangée de style cottage. 4 chambres à coucher, beau terrain clôturé, située dans un secteur familial de choix. Venez la visiter sans tarder!

NOUVEAUTÉ

François Désourdy
Informations **450 771-7707**

Superbe propriété 2009 incluant 4 cac., garage, thermopompe, piscine creusée chauffée et bien plus. Sans voisin arrière et tout près de l'école.

STE-MARIE-MADELEINE

Édith St-Jacques
Informations **450 771-7707**

Superbe plain pied de 5 chambres à coucher, parfait pour grande famille ou travailleur autonome. Une visite s'impose.

À LOUER

Manon Leduc
Informations **450 502-1080**

Superbe cottage haut de gamme situé dans un secteur paisible près de l'autoroute 20. Possède 4 chambres à coucher, 3 salles de bain, sous-sol aménagé, garage et magnifique terrain intime.

APPARTEMENTS URBAINS À LOUER
DISPONIBLES DÈS JUILLET 2015

Le Notre-Dame
appartements urbains

- INSONORISATION SUPÉRIEURE
- GARAGE INTÉRIEUR
- ASCENSEUR
- GRAND BALCON
- SALLE COMMUNAUTAIRE
- GÉNÉRATRICE D'URGENCE
- SURVEILLANCE PAR CAMÉRA
- JARDIN EXTÉRIEUR AVEC PLAN D'EAU
- À PROXIMITÉ DES SERVICES

900 AVENUE RAYMOND, SAINT-HYACINTHE
450 223-2090 info@groupefluet.ca

À VENDRE
PAR LE PROPRIÉTAIRE

953, rue Michon, La Présentation
• 450 278-0670

Maison toute brique, secteur idéal pour les familles, rue sans issue, école, garderie, terrain de jeux à proximité. Fraîchement peinte, très lumineuse, clé en main, cuisine neuve, comptoir QUARTZ, 4 cac, 2 sdb, 1 salle d'eau, piscine hors terre 24', grand patio 21' x 19', remise 18' x 22' (plancher de béton), terrain 22 891 pi², occupation immédiate, 349 500 \$. Voir toutes les photos sur LesPAC : #32206066

POUR VENDRE OU ACHETER, CONTACTEZ-MOI!

Pierre Esquilat
Courtier immobilier
Cell. : 450 502-3572
pierreesquilat@royallepage.ca

ROYAL LEPAGE
MULTI-SERVICES
AGENCE IMMOBILIÈRE
1385, avenue Choquette
Saint-Hyacinthe (Québec) J2S 6E9
Bur. : 450 252-8888 • Fax : 450 774-4274
www.pierreesquilat.ca

À VOIR

SIA 17108791 Maison de plain-pied à St-Thomas-d'Aquin, rue tranquille et sécuritaire avec 3 CAC, 2 SDB, grande salle familiale, terrain 7700 pi.ca. et encore plus...

VENDU en 23 jours
SIA 21493238

L'Harmonie Vocale en concert

Pour clore les activités de son 25^e anniversaire, l'Harmonie Vocale de Saint-Hyacinthe vous convie à son concert de printemps intitulé « Paix romantique; Émotion contemporaine » le samedi 23 mai, à 19 h 30, à la Cathédrale.

En première partie, on présente la magnifique Messe no. 2 en sol majeur de Franz Schubert ainsi que le Psaume 23 et le Tantum Ergo D.962 du même compositeur. Un extrait de la Création

de Haydn et un motet de Mendelssohn viendront compléter cette partie. Après l'entracte, le Requiem de Karl Jenkins viendra apporter un souffle résolument moderne au concert. Le chœur sera accompagné par 18 musiciens de l'orchestre de chambre des Seigneuries et les solistes Raphaëlle Paquette (soprano), Arthur Tanguay-Labrosse (ténor) et Michel Blackburn (basse) sous la direction de James Copland.

À ses débuts, le chœur fondé par les Sœurs de la Charité se nommait le « Chœur intercommunautaire »; afin de souligner l'idée de rassemblement à l'origine de sa fondation, plusieurs membres faisant partie d'autres chœurs de Saint-Hyacinthe rejoindront l'Harmonie Vocale pour l'occasion.

Les billets, au coût de 30 \$ (adulte); 15 \$ (étudiant) et gratuit pour les 12 ans et moins, sont en vente chez :

Fréquences le Disquaire (502, av. Mondor); en ligne à l'adresse www.harmonievocalesaint-hyacinthe.com; auprès des choristes; et à l'entrée le soir du concert (dans la limite des places disponibles).

Pour plus d'information, visitez notre site web au www.harmonievocalesaint-hyacinthe.com ou suivez-nous sur Facebook au www.facebook.com/harmonievocalesainthyacinthe

Clôture des Jeux FADOQ le 13 mai

Le 13 mai aura lieu le dîner gala de la 39^e édition des Jeux FADOQ de la région Richelieu-Yamaska. L'activité se déroulera au Domaine de l'Érable à Saint-Hyacinthe et débutera dès 10 h 15 par la remise des médailles suivie d'un dîner convivial et de plusieurs prix de présence. Les invités pourront danser tout l'après-midi avec la musique du duo « Les Maréances ».

Les billets, au coût de 25 \$, sont en vente à la FADOQ – Région Richelieu-Yamaska au 2775, avenue Bourdages Nord à Saint-Hyacinthe, lors des tournois régionaux ou au www.fadoqry.ca. Pour plus d'informations, vous pouvez appeler au 450 774-8111 poste 3 ou au 1 800 828-3344.



À VENDRE
PAR LE PROPRIÉTAIRE

Visite libre le dimanche 3 mai de 14h à 16h
Maison 2 étages, 3 cc, grandes pièces, bien éclairée. Garage, piscine, remise. Prenez rendez-vous, elle peut être à vous !
450 546-4201

À VENDRE
PAR LE PROPRIÉTAIRE

Upton, grande maison dans un joli village sur un magnifique terrain de 15 000 pi.ca. paysager, 3 c.c., 2 salles de bain, garage de 15 x 25, piscine à l'arrière de la maison.
www.duproprio.com/429218
450 888-5995

À VENDRE
PAR LE PROPRIÉTAIRE

VISITE LIBRE
LE DIMANCHE 17 MAI DE 13 H À 16 H

Cottage situé dans un secteur paisible et familial, près de tous les services. Comprendant 3 chambres à coucher sur le même plancher avec la possibilité d'une 4e chambre au sous-sol, une salle familiale avec foyer. Cour intime avec piscine, clôture ornementale et haie de cèdres mature. Aucun voisin à l'arrière. **UNE VISITE VOUS CHARMERA!**
Situé au 16130, Aline-Letendre, Saint-Hyacinthe, référence # 596120 du proprio

À VENDRE
PAR LE PROPRIÉTAIRE

2060, RANG ST-SIMON
À SAINT-MARIE-MADELEINE

Grand bungalow tout brique, construction 1997, 4 cac, 2 sdb. Terrain de 16 145 pi.ca. Maison lumineuse, clé en main, patio 16' x 20' piscine 27', thermopompe, garage double 20' x 22' chauffé, cabanon sur plancher béton 13' x 14'. Sans voisin à l'arrière et à l'avant. Une visite vous convaincra.
Inf. : [#597998](http://duproprio.com)
450 795-3783

À VENDRE
PAR LE PROPRIÉTAIRE

2 bâtisses à vendre
1661-1663 Saint-Antoine
5 locaux commerciaux avec bureau, salle de conférence et une verrière sur le toit
524, rue Mondor
Loué à 100 %
Pour informations : Serge Brabant
450 779-8017

À VENDRE
PAR LE PROPRIÉTAIRE
SANS AGENT

Saint-Hyacinthe, secteur Bourg-Joli, superbe résidence chaleureuse en brique et aluminium, 3 cac, 1 sdb et salle d'eau, terrain de 8 686 pi.ca. près de l'église, des écoles primaires, secondaires, de l'hôpital, du centre sportif et des centres d'achat.
780, rue Sacré-Coeur Ouest
Inf. : 450 773-6973 ou 1 450 785-3037
Cell. : 450 888-0798
Inf. : [#31465086](http://lespac.com)

Century 21 PLATINE
Agence immobilière
450 771-7777
www.century21platine.com

Danny Laroche Courtier immobilier agréé DA, Propriétaire
Caroline Faucher Courtier immobilier agréé
Normand Racine Courtier immobilier agréé Les Immeubles Normand Racine Inc.

MAISON JUMELÉE DANS NOUVEAU SECTEUR
Secteur La Providence, très jolie maison jumelée de style contemporain ou moderne et autres modèles, modèle à aires ouvertes, livraison : 30 JOURS. Informez-vous? Prix à partir de: 199 500 \$ + tx
www.normandracine.com 450 771-7777 ext. 101

PRIX RÉDUIT À 239 500 \$

LIBRE IMMÉDIATEMENT – BAISSÉ DE PRIX!
CENTRIS 15638827 Vous tomberez littéralement sous le charme de cette charmante propriété riveraine avec une vue à couper le souffle que ce soit sur la rivière ou la montagne. Vous trouverez la place pour toute votre famille avec ses 3 chambres, grand salon, terrain clôturé, ancien garage à même la maison transformé en atelier...
Info: www.caroline-faucher.com
cell. : 450 278-7777

CLÉ EN MAIN ET PISCINE CREUSÉE
CENTRIS 24102235 Architecture unique, très bien entretenu et aimé au fil des années vous offrant 3 c.a.c, vaste salon avec la cuisine et la s.a.m. à aire ouverte, le tout très fenestré et ensoleillé! Une cour à faire rêver avec sa piscine creusée, terrasse de béton estampé, cabanon et le tout entouré d'une haie de cèdres mature et intime!
Info: www.caroline-faucher.com
cell. : 450 278-7777

QUADRUPLEX STE-ROSALIE
Centris 14740892 WWW.14420guy.com
Quadruplex Situé près de la 116 et de la route 20. Excellent qualité prix, facile de location. Grand terrain avec garage. Mérite une visite.
Info. : www.dannylaroche.com
450 771-7777 ext. 100

NOUVEAU CONDO À VENDRE OU À LOUER
SIA : 28203663 Cette immeuble dispose de plancher de béton, d'un système d'interphone et d'un ascenseur. condo 3 1/2 de 732 pi2, belle grande chambre avec walk-in, beaucoup de fenêtres, très bien éclairé.
www.6940boulaframboisesaint-hyacinthe.com
POUR INFO : dannylaroche.com
450 771-7777 ext 100

Votre agenda de l'âge d'or

SACRÉ-COEUR

Danse le samedi 16 mai, à 19 h 30, au sous-sol de l'église, avec la musique de Denis Raymond. Coût : 6 \$ pour les membres et 7 \$ pour les non-membres. Le club sera ouvert sur semaine le mardi seulement de 16 h 30 à 20 h pour la saison d'été. Bingo les mardis, à 19 h. Infos : 450 252-4026 ou 450 774-1050.

SAINT-BERNARD

Danse le vendredi 15 mai, à l'église. Ouverture à 16 h 30. Souper chaud à 17 h 30. Danse sociale et en ligne à 19 h 30. Buffet en fin de soirée. Coût : 30 \$. Danse et buffet de fin de soirée seulement : 10 \$. Infos : Suzanne Perreault au 450 792-2238.

SAINT-DENIS

Danse le dimanche 17 mai exceptionnellement, de 13 h à 16 h 30, à la salle Chez Jacques à La Présentation, avec la musique de Gaston Bienvenue. Buffet froid. Infos : Gisèle Dauphinais au 450 787-2427.

SAINTE-HÉLÈNE

Danse le samedi 16 mai, à 19 h 45,

avec la musique de Denis Berthiaume. Léger goûter en fin de soirée. Infos : Jocelyne au 450 791-0105.

SAINT-JEAN-BAPTISTE

Danse le samedi 16 mai, à 19 h 30, au centre communautaire, avec l'orchestre Les Maréances. Goûter en fin de soirée. Nous allons souligner la fête des Mères et des Pères. Bingo les jeudis. Pétanque les lundis, à 18 h 30, au petit terrain près du parc. Infos : Noëlla Breton, présidente, au 450 446-6439.

SAINT-PIE

Nous soulignerons la fête des Mères et des Pères avec un souper le samedi 16 mai, au local situé au 143, rue La Présentation. Ouverture des portes à 17 h. Souper à 18 h. Marie Danielle, chanteuse, viendra nous divertir. Animation et couronnement d'une maman et d'un papa. Coût : 14 \$. Veuillez apporter vos consommations. Bingo le lundi 18 mai, à 19 h. Parties de cartes les mardis de mai, de 13 h 30 à 16 h 30 (collation et cadeaux pour tous et prix de présence). Pétanque-atouts les jeudis, à 13 h. Baseball poche les vendredis, à 13 h. Infos : Marcel Tanguay au 450 772-2953 ou courriel : tanguaymarcel@sympatico.ca.

LA LOCATION 24 MOIS

LE PLAISIR DE ROULER L'ESPRIT TRANQUILLE



CHEVROLET



VIDANGES D'HUILE

SANS FRAIS PENDANT 2 ANS

NOUS PAYONS VOTRE 1^{ER} MOIS DE LOCATION.²



MODÈLE 1LT ILLUSTRÉ.

CHANGER DE CRUZE AUX 2 ANS, ÇA ME VA BIEN.

CRUZE LS 2015

LOUEZ POUR UN ÉQUIVALENT DE:

35 \$³
PAR SEMAINE

PENDANT:

24 MOIS

À:

0 %

BASÉ SUR UNE LOCATION AUX DEUX SEMAINES: 70 \$³ VERSEMENT INITIAL: 995 \$ PRIX À L'ACHAT: 15 972 \$

COMPREND 500 \$⁴ DE RABAIS POUR PROPRIÉTAIRES ADMISSIBLES ET LE TRANSPORT.

TOUS LES MODÈLES SONT COUVERTS PAR LA PROTECTION CHEVROLET⁵:

2 ANS OU 40 000 KM - VIDANGES D'HUILE GRATUITES

5 ANS OU 160 000 KM - GARANTIE LIMITÉE SUR LE GROUPE MOTOPROPULSEUR

5 ANS OU 160 000 KM - ASSISTANCE ROUTIÈRE

DÉCOUVREZ DE NOUVEAUX HORIZONS / contacterchevrolet.ca

PLUS DE TECHNOLOGIES OFFERTES SUR NOS MODÈLES 2015.



Accès Internet avec la connexion Wi-Fi 4G LTE intégrée⁶

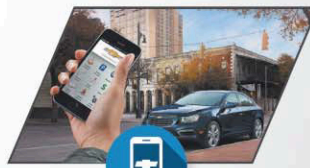

Démarrage à distance illimitée via l'application mobile Télé-Accès[®] OnStar[®] (en option sur la LT, de série sur la LTZ)

CHEVROLET



Actualité

LOISIRS LA PROVIDENCE

DÎNER ET APRÈS-MIDI DE DANSE LE 14 MAI
Dès 11 h 30. Au menu : suprême de poulet. Prix de présence et bien d'autres. Dîner 17 \$. Après-midi seulement : 6 \$. Information au 450 778-1214.

SCOOT-FEST LE 15 MAI

La Maison des Jeunes de Saint-Hyacinthe et Les Loisirs La Providence invitent parents et ados au premier Scoot-Fest (salon du cyclomoteur) le 15 mai, de 14 h à 19 h, sur le terrain de la MDJ (angle Beauparlant et Turcot). Animation, commerçants, spectacle d'acrobaties en cyclomoteur, kiosques et activités. Entrée gratuite et kiosque bouffe. Infos : 450 774-2249 ou page Facebook « Scoot-Fest St-Hyacinthe ».

Un p'tit 10000\$+

En collaboration avec:

Fondation Aline-Letendre

Jean Coutu

LA LOTERIE DE L'HÔTEL-DIEU DE SAINT-HYACINTHE

Tirages du 5 mai 2015

1000\$

Julie Johnson
#0908

300\$

Nathalie Tétreault
#1017

200\$

Claude Corbeil
#0998

L'Association des concessionnaires Chevrolet du Québec agréés aux consommateurs de lire ce qui suit. Offres d'une durée limitée, réservées aux particuliers et s'appliquant au modèle neuf Cruze LS 2015 (1P/J69/1SA). Transport (1 600 \$) et taxe de climatisation (100 \$, le cas échéant) inclus. Immatriculation, assurance, frais liés à l'inscription au RDRPM et taxes applicables en sus. 1. Selon la première éventualité. Limite de quatre (4) services de vidange d'huile, de lubrification et de changement de filtre ACDelco au total. Le plein de fluides, les inspections, la rotation des pneus, le réglage de la géométrie et l'équilibrage de roue, entre autres, ne sont pas couverts par la garantie. D'autres conditions et restrictions s'appliquent. Détails chez votre concessionnaire. 2. Offre applicable uniquement aux particuliers locataires admissibles au Canada ayant obtenu une approbation de crédit de la Financière GM, qui ont conclu une entente de location avec la Financière GM et qui ont accepté les taxes), comme défini dans l'entente de location. Après le premier mois, le locataire devra effectuer tous les versements prévus jusqu'à l'échéance du contrat de location. Frais d'inscription au RDRPM non exigés. Assurance, immatriculation et taxes applicables non compris. D'autres conditions et restrictions s'appliquent. La General Motors du Canada Limitée se réserve le droit de modifier ou de supprimer cette offre, en tout ou en partie, pour quelque raison que ce soit, à tout moment et sans préavis. Détails chez votre concessionnaire. 3. Location selon un prix à l'achat de 15 972 \$ pour Cruze LS (incluant 500 \$ de rabais pour propriétaires admissibles et un rabais à la location de 1 000 \$). Les montants calculés par semaine sont basés sur des paiements de 70 \$ aux deux semaines pendant 24 mois à un taux de 0% avec un versement initial de 995 \$. Sur approbation de crédit de la Financière GM. Limite annuelle de 20 000 km; 0,16 \$ par kilomètre excédentaire. Certaines conditions s'appliquent. 4. L'offre s'adresse à tous les propriétaires ou locataires admissibles d'un véhicule 1999 ou plus récent qui a été immatriculé et assuré au Canada à leur nom au cours des six (6) derniers mois consécutifs. Le rabais est applicable à l'achat ou à la location au détail des véhicules Chevrolet admissibles, livrés au Canada entre le 1^{er} mai et le 1^{er} juin 2015. Le rabais est une offre incitative du fabricant (taxes comprises) de 500 \$ applicable sur les véhicules Chevrolet Cruze 2015. Autres rabais offerts sur la plupart des modèles. L'offre est transférable à un membre de la famille qui réside à la même adresse que le client (une preuve d'adresse est exigée). Dans le cadre de la transaction, le concessionnaire peut exiger des pièces justificatives et vérifier l'admissibilité du demandeur auprès de la General Motors du Canada Limitée (GMCL). Cette offre n'est pas monnayable et ne peut être combinée à certains autres incitatifs offerts aux consommateurs. Certaines conditions ou restrictions s'appliquent. L'offre est nulle là où la loi l'interdit. Détails chez votre concessionnaire GM. La GMCL se réserve le droit de modifier toute offre ou d'y mettre fin, en tout ou en partie, pour quelque raison que ce soit, à tout moment et sans préavis. 5. Nécessite un appareil mobile compatible, un abonnement au service OnStar et un forfait de données. Visitez onstar.ca pour obtenir les données cartographiques et connaître les détails et les restrictions du système. Les services et la connectivité peuvent varier selon le modèle et les conditions. Service OnStar avec connexion 4G LTE offert sur certains véhicules et dans certains marchés. Le client doit accepter les modalités et la déclaration de confidentialité d'OnStar (y compris les modalités logicielles) pour utiliser le service. 6. Offert sur certains modèles Chevrolet 2015 (en option sur Cruze 2LT et de série sur Cruze LTZ) et avec certains appareils Apple, Android, BlackBerry et Windows. Un plan de services OnStar en vigueur est requis. Les services varient selon l'appareil, le modèle, certaines conditions ainsi que le type de plan de services que vous avez. Veuillez consulter le site onstar.ca pour savoir quels véhicules sont dotés de cette fonction, les limitations liées au système et autres détails. Un système de démarrage à distance installé en usine est requis. Ces offres sont exclusives aux concessionnaires du RMAQ Québec (excluant la région de Gatineau-Hull) et ne peuvent être combinées avec aucune autre offre ni aucun autre programme incitatif d'achat, à l'exception des programmes de La Carte GM, de prime pour étudiants et de GM Mobilité. La GMCL se réserve le droit de modifier, de prolonger ou de supprimer ces offres et ces programmes pour quelque raison que ce soit, en tout ou en partie, à tout moment et sans préavis. Le concessionnaire peut vendre ou louer à un prix moindre. Une commande ou un échange entre concessionnaires peut être requis. Pour de plus amples renseignements, passez chez votre concessionnaire, composez le 1 800 463-7483 ou visitez gm.ca.

Dimanche-découverte du 24 mai : La vie dans les petits étangs



Les étangs temporaires, qui se caractérisent par leur faible profondeur, sont propices à une flore et une faune particulière. Ils sont entre autres, des habitats de qualité pour la reproduction et le développement des amphibiens. Nous découvrirons la richesse de ces habitats. De nombreuses surprises nous attendent. Si la température n'est pas clémente, le groupe se déplacera au Centre culturel Humania Assurance pour un partage sur l'herpétofaune. Cette activité est présentée dans le cadre des Journées de la nature de la Fondation David Suzuki. Point de rencontre : stationnement rue Brouillette dès 9 h. Tarif : contribution volontaire et gratuite pour les membres. Inscription : jkirouac@sciencepourtous.qc.ca ou 579 228-1479. Informations et itinéraire sur le site boisedesdouze.org.

Photo Céline Lussier Cadieux

Recours collectif relatif aux PRODUITS DE MAILLE TRANSVAGINALE

Si vous avez eu une implantation de maille transvaginale, veuillez appeler 1.877.735.3842 pour un entretien confidentiel avec un juriste femme afin de connaître vos options. Cet entretien est gratuit.

SISKINDS THE LAW FIRM

Vous pouvez aussi accéder notre site
www.siskinds.com/maille-transvaginale/
pour plus de renseignements.

SISKINDS.COM | LONDON, TORONTO, MONTRÉAL*, VILLE DE QUÉBEC*

1092576

*Bureaux affiliés, Siskinds Desmeules



LE CENTRE DE BÉNÉVOLAT
DE ST-HYACINTHE INC.

AVIS DE CONVOCATION ASSEMBLÉE GÉNÉRALE ANNUELLE 2015

Vous êtes, par la présente, officiellement convoqué(e) à l'assemblée générale annuelle du Centre de Bénévolat de St-Hyacinthe qui aura lieu :

Date : MERCREDI LE 17 JUIN 2015

Heure : 19 H 00

Lieu : 2270, rue Mailhot, Saint-Hyacinthe

AVIS DE CANDIDATURE

Veuillez noter que, lors des élections au conseil d'administration, est éligible toute personne membre en règle de la corporation. Une candidature est considérée à l'assemblée que si vous êtes présent lors de cette assemblée.

Toute la population est cordialement invitée à participer à cette assemblée générale annuelle.

Signé à Saint-Hyacinthe, ce 13 mai 2015

Nicole Lemieux, secrétaire du conseil d'administration du Centre de Bénévolat de St-Hyacinthe

1092675

Coupe-herbe à essence FS 38 Puissant et durable; idéal pour la taille des bordures.

Cylindrée 27,2 cm³
Puissance 0,65 kW
Poids* 4,1 kg (9,0 lb)
* Sans carburant, ni outil de coupe, ni déflecteur.

Pour un temps limité

139⁹⁵ \$
Prix de détail suggéré 179,95 \$

STIHL®

**LA FIÈVRE
SAISONNIÈRE**

EST EN COURS!

179⁹⁵ \$
Prix de détail suggéré 219,95 \$



Souffleur à main à essence BG 55

Cylindrée 27,2 cm³
Puissance 0,7 kW
Poids** 4,1 kg (9,0 lb)

199⁹⁵ \$
Prix de détail suggéré 279,95 \$
Avec guide-chaîne de 16 po



Scie à chaîne à essence MS 170

Cylindrée 30,1 cm³
Puissance 1,3 kW
Poids[†] 3,9 kg (8,6 lb)

[†]Moteur seulement.

Les taxes TVH, TFP, TPS, TVQ applicables ne sont pas comprises dans les prix. STIHL n'est pas responsable des erreurs d'impression. Les prix annoncés sont en vigueur jusqu'au 30 juin 2015 pour les scies à chaîne et 31 juillet 2015 pour les outils motorisés et les accessoires. Pour un temps limité. Visitez votre détaillant pour plus de détails. Sous réserve de disponibilité et de la participation du détaillant. © 2015 STIHL Limitée.

STIHL

www.stihl.ca

CASQUETTE STIHL 2015

AVEC CE COUPON

SEULEMENT 4⁴⁹ \$



**ÉDITION
LIMITÉE**

Aucune copie permise. Valable seulement chez votre détaillant de service STIHL. Offre d'une durée limitée. Quantités limitées. Ce coupon n'a aucune valeur monétaire. © 2015 STIHL Limitée.



GARAGE MARTIN ST-ONGE
2745, route 235, St-Pie
450 772-5308



JLD LAGUÉ
6620, rue des Seigneurs
St-Hyacinthe
450 799-5533



ATELIER TANGUAY
17360, avenue St-Louis
St-Hyacinthe
450 773-3708



LOCATION HEWITT
555, boul. Laurier
Ste-Madeleine
450 774-1313

**PREND
FIN LE
1^{er} JUIN**



GAGNEZ À TOUT COUP!

SUR KIA.CA

100%
FINANCEMENT
JUSQU'À
60 MOIS[†]

PLUS

JUSQU'À

40000 \$

DE BONI EN ARGENT[®] Sur véhicules sélectionnés au financement seulement.

PLUS

AUCUN PAIEMENT AVANT 90 JOURS[®]

Sur les modèles Forte et Sportage 2015 seulement.[§]



Modèle SX avec navigateur illustré[¶]
ROUTE (BA) : 6,3 L/100 KM VILLE (BM) : 8,8 L/100 KM



Modèle SX illustré[¶]
ROUTE (BA) : 6,1 L/100 KM VILLE (BM) : 8,8 L/100 KM



Modèle SX Luxe illustré[¶]
ROUTE (BA) : 8,3 L/100 KM VILLE (BM) : 11,4 L/100 KM

RIO LX BM 2015

C'est comme payer l'équivalent de **35 \$** PAR SEMAINE[†]

LOUEZ À PARTIR DE **151 \$** PAR MOIS **0 \$** ACOMPTE

INCLUT :



L'offre comprend un crédit à la location de 900 \$.* Offre basée sur le modèle Rio5 LX BM (R0551F) 2015 neuf.

FORTE LX BM 2015

C'est comme payer l'équivalent de **37 \$** PAR SEMAINE[†]

LOUEZ À PARTIR DE **159 \$** PAR MOIS **0 \$** ACOMPTE

L'offre comprend un crédit à la location de 3 250 \$. Offre basée sur le modèle Forte LX BM (F0541F) 2015 neuf.

OU CHOISISSEZ

FORTE LX+ BA 2015

0% PLUS 4 000 \$
financement sur 60 mois **BONI EN ARGENT[®]**

INCLUT :



SPORTAGE LX BM TA 2015

C'est comme payer l'équivalent de **56 \$** PAR SEMAINE[†]

LOUEZ À PARTIR DE **244 \$** PAR MOIS **0 \$** ACOMPTE

INCLUT :



L'offre comprend un crédit à la location de 800 \$.* Offre basée sur le modèle Sportage LX BM TA (SP551F) 2015 neuf.



Le pouvoir de surprendre



Finances



VOUS ÊTES BIEN COUVERT AVEC KIA :
*Garantie complète sans souci de 5 ans/100 000 km



Le nouveau prix amical de Kia comprend les frais de transport et préparation ainsi que tous les droits gouvernementaux obligatoires. Il ne comprend pas l'immatriculation, les assurances, les frais du permis et les taxes applicables.

Plus d'infos sur kia.ca

Ces offres sont accessibles, sur approbation de crédit, à tout particulier qualifié qui prend possession d'un modèle Kia 2015 neuf sélectionné chez un concessionnaire participant du 1^{er} mai au 1^{er} juin 2015. Le concessionnaire peut vendre ou louer à prix inférieur. Une commande du concessionnaire peut être requise. Des conditions s'appliquent. Visitez votre concessionnaire Kia pour tous les détails. Ces offres sont sujettes à changement sans préavis. Les véhicules illustrés le sont à titre informatif et peuvent comporter des accessoires et mises à jour offerts à coûts supplémentaires. Le prix comprend les frais de transport et préparation jusqu'à 1 715 \$, la taxe sur les pneus (15 \$) et les frais du climatiseur (100 \$ lorsque applicable). Les frais de permis, les assurances, l'immatriculation et les taxes applicables sont en sus. L'offre de « Aucun Paiement Avant 90 Jours » (paiements différés pendant 90 jours) s'applique aux offres de financement à l'achat des modèles Forte et Sportage 2015 neufs. Sur approbation du crédit. Aucun intérêt ne sera accumulé au cours des 60 premiers jours du contrat de financement. Après cette période, les intérêts commenceront à s'accumuler et l'acheteur remboursera mensuellement le capital et les intérêts s'y rapportant pendant toute la durée du contrat. *Exemple applicable à la location : L'offre de location disponible, sur approbation du crédit, sur le modèle Rio5 LX BM 2015 (R0551F)/Forte LX BM (F0541F)/Sportage LX BM TA (SP551F) neuf 2015, avec un prix d'achat de 16 045 \$/17 545 \$/24 825 \$ est basée sur 60 paiements mensuels de 151 \$/159 \$/244 \$ (équivalent à des montants hebdomadaires de 35 \$/37 \$/56 \$) et comprend les frais de transport et préparation de 1 535 \$/1 535 \$/1 715 \$, la taxe sur les pneus (15 \$), les frais du climatiseur (100 \$ lorsque applicable) et un crédit à la location de 900 \$/3 250 \$/800 \$. Location 60 mois au taux de 0 %/3,9 %/0,9 % avec un acompte de 0 \$ ou échange équivalent. Dépôt de sécurité de 0 \$, premier paiement et frais de ROPRM jusqu'à 77 \$ exigibles à la livraison. Limite de 16 000 km par année et frais de 12 ¢ le km additionnel (autres options disponibles). Ces offres prennent fin le 1^{er} juin 2015. Les paiements à la location doivent être effectués au mois ou aux deux semaines, et ne peuvent être effectués à la semaine. Les paiements à la semaine figurent dans l'annonce à titre publicitaire seulement. *Exemple applicable au financement à l'achat : L'offre de financement à l'achat disponible, sur approbation du crédit, sur le modèle Forte LX+ BA (F0743F) neuf 2015, avec un prix d'achat de 21 745 \$ est basée sur 60 paiements mensuels de 296 \$ (équivalent à des montants hebdomadaires de 68 \$) et comprend les frais de transport et préparation de 1 535 \$, la taxe sur les pneus (15 \$), les frais du climatiseur (100 \$ lorsque applicable) et un boni en argent de 4 000 \$, financement sur 60 mois au taux de 0 % avec un acompte de 0 \$ ou échange équivalent. Dépôt de sécurité de 0 \$, premier paiement et frais de ROPRM jusqu'à 77 \$ exigibles à la livraison. Cette offre prend fin le 1^{er} juin 2015. Le boni en argent est disponible sur les modèles 2015 sélectionnés, varie selon le modèle et la version choisis et sera déduit du prix d'achat convenu à l'achat avant taxes. Certaines conditions s'appliquent. Visitez votre concessionnaire Kia pour tous les détails. *Le prix d'achat des modèles illustrés Forte SX BA (F0748F)/Rio5 SX avec navigateur BA (R0759F)/Sportage LX Luxe BA TI (SP759F) 2015 neufs est de 26 695 \$/22 795 \$/38 495 \$. La consommation de carburant Route/Ville est basée sur les modèles Rio5 1.6 L à injection directe 4 cyl. BA/Forte 1.8 L à injection multipoint 4 cyl. BA/Sportage 2.4 L 4 cyl. BA 2015. Ces estimations mises à jour sont calculées sur la base de critères et de méthodes d'essai approuvés par le gouvernement du Canada. Veuillez vous référer à L'ÉNERGUIDE, Guide de consommation de carburant. Utilisez ces données à des fins de comparaison seulement. Votre consommation réelle de carburant variera en fonction de vos habitudes de conduite et d'autres facteurs. La lettre de marque et le logo Bluetooth[®] sont des marques déposées et des propriétés de Bluetooth SIG, Inc. Les renseignements publiés dans cette annonce sont réputés être véridiques au moment de leur parution. Pour plus de renseignements sur la garantie sans souci de 5 ans, visitez kia.ca ou composez le 1-877-542-2886. Kia est une marque de commerce de Kia Motors Corporation.

La Marche Purina de retour cette année!



Venez marcher avec votre chien ou avec ceux qui en ont! La Marche Purina organisée par le Club Lions de Saint-Hyacinthe se tiendra le dimanche 31 mai. Les profits de l'activité seront utilisés pour venir en aide à une personne qui a besoin d'un chien-guide. Plus de 2 000 Canadiens profitent d'une meilleure qualité de vie grâce à un chien-guide. Le départ est prévu à 13 h au parc des Patriotes près du bureau de Tourisme (angle Cherrier et Laframboise). Inscription sur place dès midi. Un reçu de charité sera remis pour tout don de 20 \$. Information auprès de Cécile Langelier au 450 799-1892. Sur la photo, Cécile Langelier pose en compagnie de son fidèle compagnon Dassin et du chanteur Rick Hugues, président d'honneur de la Marche Purina.



La référence en Liquidation de matelas au Québec

Vente

surplus d'inventaire

LANORAIE
316, rue Notre-Dame
450.887.1766
usine de fabrication

JOLIETTE
338, Antonio Barette
450.756.8233
voisin CHALUT AUTO

REPENTIGNY
585, boul. Iberville
450.932.4468
entre Industriel et Brien

TERREBONNE
721, mtée Masson
450.964.5941
au coin Des Seigneurs

BOISBRIAND
388, ch. Grande Côte
450.818.6767
voisin de Proville

MONTREAL
2485, rue Leclair
514.253.8424
au coin Hochelaga

ST-LIN-LAURENTIDES
1120, St-Sidore
450.439.1244
voisin de pizza Barba's

ST-HYACINTHE
4425, boul. Laurier
450.799.6767
voisin MEUBLES LABOSSIERE

DRUMMONDVILLE
2395, boul. St-Joseph
819.850.3070
ancien DENIS LAUZON



Chaise
berçante
inclinable

349\$

SIMPLE - DOUBLE - QUEEN - KING

PRIX CHOC
399\$
FORMAT DOUBLE
OU QUEEN

MATELAS D'OR
FABRICANT DE MATELAS ET FUTONS
MAXIPÉDIQUE

800 RESSORTS
CONTOUR RENFORCÉ
PLATEAU COUSSINÉ SURHAUSSÉ

**NOUS LIQUIDONS TOUS LES MATELAS 2014
AU PLUS BAS PRIX DE L'ANNÉE**

SANS ROTATION
DESSUS À COUSSINET
CONTOUR RENFORCÉ
RESSORTS ENSACHÉS

FORMAT QUEEN / KING
299\$ 399\$ 499\$ 599\$ 699\$

LIQUIDATION
Pour faire place à nos nouveaux modèles

COLLECTION JUVENILE
ACHETEZ DIRECTEMENT DU DISTRIBUTEUR ET ÉCONOMISEZ !! LATTES SÉCURITAIRE EN MÉTAL. MAINTENANT DISPONIBLE EN BLANC. CONSTRUCTION SOLIDE EN PINS MASSIF. NOUVEAU MODÈLE



À PARTIR DE
189\$



À PARTIR DE
799\$



À PARTIR DE
489\$



À PARTIR DE
269\$



À PARTIR DE
369\$



À PARTIR DE
199\$

Le rose, couleur des émotions
du 7 au 18 octobre 2015

**PROCHAIN ÉVÉNEMENT
DE FINANCEMENT**



ÉQUIPAGE

**Trophée
Rosées des sables**
Aventure féminine 4x4
buggys - motos - quads

**RALLYE AUTOMOBILE
17 MAI 2015**

30\$ par personne
(Souper buffet inclus, musique et prix en soirée!)

Vente d'alcool sur place
(interdiction d'apporter votre alcool)

Présenter vous dès 11 h au :
920 Haut du petit rang St-François, St-Pie
(Salle Joly Site)

Premier départ à 12 h
par Mario Halde et Steve Tétrault

Pour achats de billets :
450 771-7952 • 450 772-6511

**100%
FÉMININE**

Les petites gâteries
Agy Endo Corporation
Bistro Le Spot
Chapiteaux Michel Laflamme
Forand Sport Saint-Césaire
Francis Ravenelle
H Audio
Korvette Saint-Pie
Monda Casavant
L'avenue du Film
Lily et Lola
Olivier Beaudry
Ravenelle Électrique
Restaurant L'Aumônier
Restaurant L'Olympique
Royal Pyrotechnie
Salle Joly Site
Melo Mario Pontbriant
Voyages Maritime St-Laurent

MERCI DE VOTRE
GÉNÉROSITÉ!

VIGNOBLE CHÂTEAU
FONTAINE
OLIER GRISÉ
BIOMIN CANADA Inc.
PINARD FORD
CENTRE DE PNEUS
VILLEMAIRE



**Lucie Hamel & Sophie Lemelin
Équipage #82**

Les Jeanettes Roses | <http://lesjeanettesroses.trophee-roses-des-sables.org>

Le Courrier
de Saint-Hyacinthe

Salon de la famille

DES MASKOUTAINS

DANS LE CADRE DE LA SEMAINE QUÉBÉCOISE DES FAMILLES

En ce 20^e anniversaire de la Semaine québécoise des familles,
réconcilions travail et famille.

JOB VIE

**VENDREDI
15 MAI 2015**

10 h à 16 h

AMM

**GALERIES
ST-HYACINTHE**

Quadrilatère commercial et d'affaires

Québec

quebecfamille.org

RÉSEAU
POUR UN
QUÉBEC
FAMILLE

PRÉSENTÉ PAR

COMITÉ INTERSECTORIEL DE LA PETITE ENFANCE
de la MRC des Maskoutains

UN SALON DE LA FAMILLE aux Galeries le 15 mai

Les organismes oeuvrant auprès des jeunes familles organisent le 15 mai le 3^e Salon de la famille des Maskoutains aux Galeries St-Hyacinthe. Cet événement souligne la Semaine québécoise des familles qui se tiendra cette année sous le thème « Réconcilions travail-famille ».

Pourquoi parler de réconciliation? Parce que pour les familles, l'équilibre entre le travail et la famille n'est jamais simple.

« Pour bien des familles, la conciliation travail-famille est un combat de tous les instants, souligne Roger Lafrance, porte-parole du Comité intersectoriel de la petite enfance (CIPE) de la MRC des Maskoutains. Entre le travail et le service de garde, l'école, les emplettes et les activités de sports ou de loisirs, bien des familles ont l'impression d'être dans une course perpétuelle. Il n'est donc pas étonnant que bien des parents soient essouffés et perdent de vue les éléments de ce qui définit une famille. »

Le Salon de la famille se veut d'ailleurs un moment privilégié pour prendre le temps de rencontrer les différents organismes qui interviennent

chaque jour auprès des familles ayant des enfants en bas âge. Le Salon comptera une vingtaine de kiosques représentant des organismes communautaires ou publics de la région. Ce sera d'autant plus facile que le 15 mai est une journée pédagogique dans le milieu scolaire.

Les tout-petits ne seront pas en reste, car plusieurs activités leur seront destinées tout au cours de cette journée : spectacles de Lili et Lola et de Kiro le Clown, et activité de Zumba pour dégourdir les jeunes jambes. Il y aura aussi sur place des mascottes et des activités de bricolage.

Le CIPE de la MRC des Maskoutains est une table de concertation qui réunit plus de 20 organismes maskoutains. Le CIPE met en place différentes activités pour outiller les parents dans leur rôle et soutenir le développement des enfants.

« La conciliation travail-famille va bien au-delà de l'équilibre entre notre travail et notre rôle de parent, souligne M. Lafrance. Elle suppose aussi de placer le bien-être des enfants au coeur de nos préoccupations. Et cela ne concerne pas que les parents, mais aussi les employeurs, les grands-

parents, la famille élargie, les municipalités et les institutions publiques. C'est une affaire de société. »

Le Salon se déroulera de 10 h à 16 h. Plusieurs prix de présence seront

tirés lors de l'activité, dont des billets de cinéma et une nuitée pour quatre personnes au Holiday Inn Express de Saint-Hyacinthe.



Sur la photo, de gauche à droite, Pierre Michaud, représentant de la députée Marie-Claude Morin; Geneviève Lemay, représentante de la députée Chantal Soucy; Roger Lafrance, directeur de l'ACEF Montérégie-Est; Françoise Désautels, organisatrice communautaire; David Bousquet, conseiller municipal; Véronique Bernier, responsable du Salon; et André Brochu, directeur des Galeries St-Hyacinthe.

Membres du Comité intersectoriel de la petite enfance de la MRC des Maskoutains (CIPE) - 2015

ACEF Montérégie-Est

Éduquer, informer et sensibiliser les consommateurs en matière de budget, d'endettement, de consommation responsable et de logement. 1195, Saint-Antoine, bureau 306 Saint-Hyacinthe - 450 252-0808

Aide pédagogique aux adultes et aux jeunes

Augmenter le niveau d'alphabétisation des personnes de 16 ans et plus afin d'être plus fonctionnels. 330, Saint-Simon Saint-Hyacinthe - 450 261-0384

Association des familles monoparentales et recomposées de Saint-Hyacinthe

Améliorer la condition de vie, apporter du soutien, briser l'isolement, sensibiliser et informer les familles aux réalités d'une famille monoparentale et recomposée. 330, Saint-Simon, Saint-Hyacinthe - 450 774-6868

Association des parents des enfants handicapés Richelieu-Val-Maska

Offrir entraide et soutien aux familles de personnes ayant un handicap dans l'expression de leurs besoins et intérêts autant individuels que collectifs. 16675, Desrochers, Saint-Hyacinthe 450 261-8556 - 1 855 681-8556

Cégep de Saint-Hyacinthe :

Techniques d'éducation à l'enfance

Offrir une formation pour d'obtenir l'attestation d'études collégiales en Techniques d'éducation à l'enfance pour travailler dans les centres de la petite enfance en installation. 3000, avenue Boullé, Saint-Hyacinthe 450 773-6800 poste 2809

Centre de bénévolat de Saint-Hyacinthe

Service d'aide alimentaire, Opération Septembre, la cuisine des Petits Chefs, Assistance formulaires et déclaration de revenus, Atelier de jouets, J'Habille un Ami, Boutique « Les Trouvailles de l'Abbé Leclerc ». 450 773-4966

Centre de la Famille St-Pie

Accueillir les familles en offrant des services d'aide, de prévention, d'accompagnement, de soutien et de références auprès des différentes ressources du milieu. 141, de la Présentation, CP 775 Saint-Pie - 450 772-6828

Centre de la Petite Enfance

Le Carrefour des Chanterelles

Service de garde éducatif favorisant le développement global et harmonieux des enfants. 2150, Mailhot, Saint-Hyacinthe - 450 250-0505

Centre de la Petite Enfance Les Coquelicots

Service de garde éducatif favorisant le développement global et harmonieux des enfants. 1755, St-Pierre Ouest Saint-Hyacinthe - 450 774-7239

Centre de la petite enfance

Les Jardins D'Honorine

Service de garde éducatif favorisant le développement global et harmonieux des enfants. 1^{er} installation : 1025, Gauthier Saint-Hyacinthe - 450 778-1777 2^e installation : 2800, Monette Saint-Hyacinthe - 450 252-3290

Centre de la Petite Enfance Mafamigarde

Service de garde éducatif favorisant le développement global et harmonieux des enfants. 13 570, de L'Église Saint-Hyacinthe - 450 799-2500

Centre de la petite enfance Les Amis Gators

Service de garde éducatif favorisant le développement global et harmonieux des enfants.

1^{er} installation : 7225, Laframboise Saint-Hyacinthe - 450 796-4452

2^e installation : 910, Principale La Présentation - 450 488-0073

Bureau coordonnateur : 670, Principale Sainte-Hélène-de-Bagot - 450 768-2848

Centre de pédiatrie sociale Grand Galop

Aider et mobiliser les enfants et les familles vulnérables afin de favoriser le développement de leur plein potentiel. Bientôt au centre-ville de Saint-Hyacinthe!

Centre jeunesse de la Montérégie

Offrir des services spécialisés qui s'adressent de façon générale aux enfants, aux jeunes en difficulté et à leur famille. 2270, Mailhot, Saint-Hyacinthe - 450 773-8411

CISSS Montérégie-Est

Apporter du soutien aux parents dans leur adaptation postnatale. La protection, la promotion et le soutien de l'allaitement maternel. Assurer un suivi clinique auprès des nourrissons. 1015, Gauthier, Local 274 (2e étage) Saint-Hyacinthe - 450 778-2572 poste 6118

Commission scolaire de Saint-Hyacinthe (Programme Passe-Partout)

Préparer l'enfant de 4 ans à sa future entrée à la maternelle, en le familiarisant avec le milieu scolaire de façon progressive et harmonieuse. Accompagner les parents dans leur participation active à la réussite de leur enfant. 2255, Sainte-Anne, Saint-Hyacinthe 450 773-8401 poste 6557

Jeunes en Santé

Offrir des services afin d'améliorer la qualité de vie auprès de la population par la promotion d'un mode de vie saine et active. 850, Turcot, Saint-Hyacinthe - 450 778-8451

La Clé sur la Porte

Hébergement, écoute téléphonique, suivi externe pour les femmes et les enfants victimes de violence conjugale. C.P. 505, Saint-Hyacinthe - 450 774-1843

La Maison de la Famille des Maskoutains

Accueillir les familles et aider tous leurs membres en leur offrant des services de prévention, d'accompagnement, de soutien et de références. 2130, Mailhot, Saint-Hyacinthe - 450 771-4010

Le Petit Pont

Permettre la création ou le maintien du lien parent-enfant dans un milieu neutre, familial et harmonieux. 450 773-2225

Regroupement Maskoutain des Utilisateurs du Transport Adapté (RMUTA)

Sensibiliser la population en général sur l'importance du transport adapté comme outil d'intégration pour les personnes handicapées. 1195, St-Antoine, bureau 307 Saint-Hyacinthe - 450 771-7723

Ville de Saint-Hyacinthe Service des loisirs

850, Turcot, Saint-Hyacinthe - 450 778-8333

HORAIRE DE LA JOURNÉE

Spectacle de Lili et Lola 10 h



Spectacle de magie Kiro le Clown 13 h 30



Zumba Kids 14 h 30



Animation, mascottes, bricolages et plusieurs prix de présence dont

des billets du CINÉMA

et 1 nuitée pour 4 personnes au



Pour la famille

aux GALERIES ST-HYACINTHE

Places de stationnement

Que ce soit dans le stationnement intérieur ou extérieur, des places de stationnement famille ont été réservées, près des portes d'entrée.

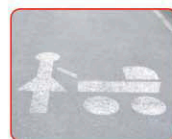

Espace familial

TOILETTE FAMILIALE

Où : Face à la sécurité.

- On peut y entrer avec les poussettes.
- Inclut une salle d'allaitement.

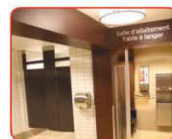

ENDROIT DE REPOS

Où : Un peu partout dans le centre commercial.

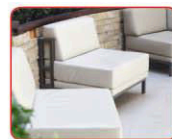

Chaises hautes



Où : À l'aire de restauration. Les chaises sont prêtées gratuitement.



Location GRATUITE de poussettes

Où : Au kiosque du service à la clientèle. Disponibles : poussettes simples, doubles et pour nouveaux-nés.

2 salles d'allaitement

Où : Aire de restauration et face au local de sécurité. Vous retrouverez dans les salles d'allaitement : fauteuils, micro-ondes et table à langer.



Mission du CIPE

Le Comité intersectoriel de la petite enfance de la MRC des Maskoutains regroupe plusieurs organismes oeuvrant auprès des familles ayant des enfants âgés de 5 ans et moins. Cette table de concertation est formée d'organismes communautaires, de services de garde et d'institutions publiques.

Sa mission est de privilégier la concertation entre les organismes participants, l'échange d'informations et les actions concrètes, afin d'améliorer les conditions de vie des familles, ayant de jeunes enfants dans notre région.

FAITES PARTIE DE LA SOLUTION



Pourquoi participer?

Parce qu'en détournant les matières organiques du lieu d'enfouissement, on réduit les gaz à effet de serre et on contribue à produire de l'énergie et à fertiliser les sols.



100% COMPOSTABLE

SANS PLASTIQUE

100% PAPIER



Les sacs pour résidus de cuisine SAC AU SOL® sont conçus pour garder votre bac brun et votre bac de cuisine propres tout simplement.

1-800-366-6812 ou www.sacausol.com

pour la liste des détaillants.

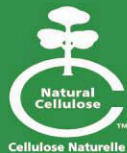

1092902

David Tremblay, personnalité académique des Gaulois



L'attaquant David Tremblay a été nommé personnalité académique de l'année chez les Gaulois d'Antoine-Girouard. Les aspects scolaire, social et sportif étaient considérés dans le processus de nomination. Il a mérité une bourse de 1 000 \$. L'athlète de 17 ans a devancé sept autres coéquipiers pour représenter les Gaulois lors du brunch des Champions de la ligue midget AAA, le 24 mai, où sera couronnée la personnalité académique du circuit. Chaque joueur devait y aller d'une présentation devant un jury afin de faire valoir sa candidature. Sur la photo, Simon Désautels, agent de développement en sport-études, Gaétan Dion, directeur de l'école secondaire Fadet, David Tremblay, ainsi que Marc Larivière, coordonnateur pédagogique des élèves des programmes sport-études.

Le Courrier
de Saint-Hyacinthe

ET

LE CLAIRON
SAINT-HYACINTHE ET RÉGION

TOUJOURS NUMÉRO 1



POUR TROUVER LA PERLE RARE

Pour afficher un emploi, communiquez avec
Linda Douville, publicitaire carrières et professions
450 773-6028 // emploi@courrierclairon.qc.ca

1092852

Votre agenda communautaire

FONDATION CAMEL

Les gagnants du tirage du 1^{er} mai pour le voyage à Paris sont : Michelle Legault (billet no 07482) et Éric du Sablon (billet no 13441). Félicitations aux deux gagnants et merci aux personnes qui ont participé.

BAZAR ASSOMPTION

Vente régulière le vendredi 15 mai, de 9 h à 14 h, au sous-sol de l'église (entrée rue Bernard). SVP, apportez vos sacs.

CHEVALIERS DE COLOMB DE SAINTE-ROSALIE

Dernier souper familial de la saison le vendredi 15 mai, à 17 h 30, au local situé au 13510, de l'Église. Aux fourneaux : Francine et Raynald et leur succulente recette de longe de porc. Il s'agit d'un trois services à volonté. Aussi servis, les délicieux gâteaux de la Pâtisserie Fortin. Réservez tôt auprès de René Therrien au 450 795-3195 ou au 450 799-9803.

COMPTOIR ROSALIE

Vente de sacs verts à 7 \$ le samedi 16 mai, de 9 h à 12 h, au sous-sol de l'église Sainte-Rosalie. Infos : 450 799-1600. Meubles et divers articles en vente chez Estelle et Normand Lemonde. Infos : 450 799-3220.

MESSE AVEC MUSIQUE COUNTRY

Le samedi 16 mai, à 16 h, à l'église Saint-Denis, avec la musique de Jean-Marie Guertin et Thérèse Desrosiers. Mini-concert à compter de 15 h 30.

SOIRÉE-BÉNÉFICE POUR LE JAG

À l'occasion de la journée internationale de lutte contre l'homophobie et la transphobie, le JAG (Jeunes Adultes Gai-e-s) vous invite à participer à l'édition 2015 de Haut en couleurs. Jeux, prix et party disco dans la pure tradition de 1980 ne sont qu'une partie de ce que vous découvrirez le 16 mai, à compter de 17 h, à la microbrasserie Le Bilboquet de Saint-Hyacinthe. Les billets sont disponibles au JAG et auprès

des bénévoles du comité de financement. Coût : 20 \$ (membres) et 25 \$ (non-membres), 25 \$ (à la porte). Il est possible de réserver en ligne à partir de notre site Internet. Aucune réservation sans paiement ne sera acceptée. Les billets vous seront alors remis à l'entrée lors de l'activité. Pour plus de renseignements : 450 774-1349.

ORDRE DES FRANCISCAINS SÉCULIERS

L'Ordre des Franciscains séculiers de la Fraternité Saint-Jean-Marie Vianney tiendra sa prochaine réunion mensuelle le lundi 18 mai, à 13 h 30, au sous-sol de l'église Notre-Dame-du-Très-Saint-Sacrement. Infos : 450 252-0082.

LE LAVE-PITOU MIRA

Canin Mode, un commerce maskoutain en toilettage canin et félin, organise une journée-bénéfice au profit de la Fondation Mira. L'activité se tiendra le dimanche 17 mai, de 9 h à 17 h, au 470, avenue de l'Hôtel-Dieu à Saint-Hyacinthe. Les prix des bains seront réduits pour l'occasion. Mira sera sur place avec un kiosque. Tout l'argent amassé durant cette journée sera remis à la Fondation Mira. Pour plus de renseignements sur l'activité, il suffit de composer le 450 250-0278.

CLUB SOCIAL LA JOIE DE VIVRE

Danse le dimanche 17 mai, de 13 h à 16 h 30, à la salle de l'Institut canadien au 16, rue Saint-Pierre à Saint-Charles-sur-Richelieu. Buffet froid servi à 17 h. SVP, apportez votre boisson. Bingo le mercredi 20 mai, de 19 h 30 à 21 h, au même endroit. Les cours de danse reprendront en septembre.

AFÉAS SAINT-PIE

Vente à prix régulier le lundi 18 mai, de 12 h 30 à 17 h, et le samedi 23 mai, de 9 h à 12 h, au 141, rue La Présentation, 2^e étage. Nous sommes présentement en recrutement. Coût pour la carte de membre : 35 \$. Infos : Charlotte Grondin, vice-présidente, au 450 772-

2871 ou Odette Daigneault, secrétaire, au 450 772-2840.

CONSEIL DES AVEUGLES

Réunion le mardi 19 mai, à 13 h 30, au Centre communautaire Douville situé au 5065, rue Gouin. Infos : Mariette R. Leblanc au 450 252-0433 ou Suzanne L. Campagna au 450 799-4135.

VENTE DE PARTAGE

Le Cercle Sainte-Claire organise une vente le mercredi 20 mai, de 9 h à 14 h, au sous-sol de l'église Saint-Joseph, au 885, rue Saint-Pierre Ouest (porte 2). Une occasion de se procurer à bons prix des vêtements, articles de décoration, jouets, livres et revues, articles de cuisine, etc. Fermé de 12 h à 12 h 30. Vente de sacs verts à 5 \$ de 12 h 30 à 14 h. SVP, apportez vos sacs.

AFÉAS SAINT-DAMASE

Vente régulière le mercredi 20 mai, de 13 h à 17 h et le samedi 23 mai, de 9 h à 12 h, au 223, rue Principale. Nous acceptons les vêtements, la literie, la vaisselle et les jouets, mais pas de gros meubles.

BÉNÉVOLES DEMANDÉS

Le Comité Logemen'mêle recherche des bénévoles pouvant oeuvrer d'une demi-journée à trois jours semaine afin de l'aider dans ses nombreuses activités. Ce comité est un service d'aide et d'information pour les locataires de la MRC des Maskoutains. Les tâches sont variées. Travail de bureau, accompagnement à la recherche de logement, information sur la loi du logement, porte-à-porte, distribution de dépliants, rédaction, accompagnement à la Régie du logement, organisation d'événements, etc. Aucune expérience requise. Infos : Andrée au 450 502-5643.

LIGNE TÉLÉPHONIQUE D'INFORMATION JURIDIQUE D'INFORM'ELLE

Vous avez des questions sur le divorce, le testament, la pension alimentaire, le mariage, bref, sur tout ce qui touche le

droit de la famille? Sachez qu'Inform'elle offre gratuitement une ligne d'information juridique en matière familiale. Ce service confidentiel est accessible du lundi au vendredi de 9 h à 16 h 30 au 450 443-8221 (sans frais en Montérégie : 1 877 443-8221). Des bénévoles formées en droit de la famille répondent à vos questions et au besoin, vous réfèrent d'autres organismes ainsi que des professionnelles.

SOCIÉTÉ CANADIENNE DU CANCER

La Société canadienne du cancer est fière d'être à Saint-Hyacinthe pour offrir ses services aux gens touchés par le cancer. Les services offerts sont : de la documentation sur le cancer, de l'information sur l'aide financière et matérielle et les différents groupes de soutien. De plus, la Société offre le service de prêt de prothèses capillaires, avec un vaste choix de couleurs et de styles, moyennant un dépôt de 20 \$. Prenez rendez-vous au 450 773-1003.

ALCOOLIKES ANONYMES

L'alcool est-il un problème pour vous? Une rencontre a lieu chaque jour dans un lieu situé près de chez vous. Pour plus d'informations, appelez au 450 774-1511 ou visitez le site Web au www.aa-quebec.org.

LUCIE CHERCHE UNE MARRAINE

Bonjour, mon nom est Lucie, j'ai 50 ans et j'habite à Saint-Hyacinthe. Je vis avec une déficience physique qui fait en sorte que je me déplace en fauteuil motorisé. Je suis une femme souriante, toujours de bonne humeur, qui aime aider les autres. Je suis à la recherche d'une marraine avec qui développer une belle relation d'amitié, car je ne reçois pas souvent de visite. J'aime les jeux à l'ordinateur, les cartes et surtout faire des sorties (resto, centre d'achats, cinéma, etc.). Au plaisir de faire ta connaissance, mon amie! Pour informations, contactez le Parrainage civique au 450 774-8758.

CECI N'EST PAS UN
CONTENANT



CECI N'EST PAS UN
EMBALLAGE



CECI N'EST PAS UN
IMPRIMÉ



CONTENANTS
EMBALLAGES
ET IMPRIMÉS

C'EST TOUT CE QUI
VA DANS LE BAC

POUR TROUVER LE POINT DE CHUTE DE TOUT CE QUI NE VA PAS DANS LE BAC

RECREER.CA

RECYC-QUÉBEC
Québec

Le placement publicitaire de la présente campagne s'inscrit dans le cadre de la Loi sur la qualité de l'environnement (chapitre Q-2) et de la réglementation relative. Les journaux assujettis sont tenus de contribuer en espaces publicitaires à leur juste part.



LECLAIRON

SAINT-HYACINTHE ET RÉGION

leclairon.qc.ca

655, avenue Sainte-Anne,
Saint-Hyacinthe J2S 5G4
Tél. : 450 771-0677 / Téléc. : 450 773-3115
Tél. rive-sud et Montréal : 514 875-1948

TARIF

1065\$ **20 MOTS**
par annonce

Le mot
additionnel
35¢ + taxes

LES PETITES ANNONCES
SONT PAYABLES À L'AVANCE

L'HEURE DE TOMBÉE POUR LES PETITES ANNONCES EST LE LUNDI 13 H.
Après cette heure, elles sont automatiquement reportées à la parution suivante.

AVIS AUX ANNONCEURS

Le Clairon de Saint-Hyacinthe ne se tient pas financièrement responsable des erreurs typographiques pouvant survenir dans les textes publicitaires, mais il s'engage à reproduire la partie du texte où se trouve l'erreur. Le journal se réserve le droit de refuser toute publicité ne convenant pas à sa politique. Nos annonceurs sont priés de prendre note que toutes les annonces doivent être publiées en conformité avec la Loi sur la protection du consommateur, article 242, qui stipule: "Aucun commerçant ne peut, dans un message publicitaire, omettre son identité et sa qualité de commerçant." Les annonceurs sont priés de vérifier la première parution de leurs annonces. Notre journal se rend responsable d'une seule insertion erronée. Toute correction à apporter ou tout retrait d'une petite annonce doit parvenir au bureau du journal avant 13 h, le lundi. Après ce moment, l'annonce sera facturée comme entendu.

INDEX DES RUBRIQUES

IMMOBILIER À LOUER

- 100 À PARTAGER
- 105 BUREAUX - LOCAUX
- 110 CHALETS
- 115 CHAMBRES
- 120 CONDOMINIUMS
- 125 GARAGES - ENTREPÔTS
- 130 LOFTS
- 135 LOGEMENTS 1-1/2 - 2-1/2
- 140 LOGEMENTS 3-1/2
- 145 LOGEMENTS 4-1/2
- 150 LOGEMENTS 5-1/2 ET PLUS
- 155 MAISONS UNIFAMILIALES
- 160 ROULOTTES
- MAISONS DE CAMPAGNE / MOBILES

IMMOBILIER (À VENDRE)

- 200 À REVENUS
- 205 CHALETS
- 210 COMMERCES - ÉDIFICES COMMERCIAUX
- 215 CONDOMINIUMS - LOFTS
- 220 FERMES - TERRES
- 225 MAISONS DE CAMPAGNES - MOBILES
- 230 MAISONS UNIFAMILIALES
- 235 TERRAINS

À VENDRE

- 300 AMEUBLEMENTS - ÉLECTROMÉNAGERS
- 305 ANIMAUX
- 310 ANTIQUITÉS
- 315 ARTICLES DE SPORTS
- 320 BOIS DE CHAUFFAGE
- 325 MACHINERIE ET PIÈCES AGRICOLES
- 330 MATÉRIAUX DE CONSTRUCTION
- 335 MUSIQUE
- 340 OUTILLAGE
- 345 VENTES DE GARAGE
- 350 DIVERS

SERVICES

- 400 AMITIÉS - RENCONTRES
- 405 ASTROLOGIE
- 410 CONSTRUCTION - RÉNOVATION
- 415 COURS - FORMATION
- 420 ENTRETIEN MÉNAGER
- 425 ÉVÉNEMENTS - VOYAGES
- 430 GARDERIES
- 435 OCCASIONS D'AFFAIRES
- 440 OFFRES D'EMPLOI
- 445 PERDU - TROUVÉ
- 450 SANTÉ
- 455 SERVICES COMPTABLES - IMPÔTS
- 460 SERVICES DIVERS

VÉHICULES

- 500 AUTOMOBILES
- 505 BATEAUX - MOTOMARINES
- 510 CAMIONS - CAMIONNETTES - VUS
- 515 MOTONEIGES-MOTOCYCLETES-VTT
- 520 VÉHICULES - GARAGES
- 525 VÉHICULES RÉCRÉATIFS

PRIÈRES & REMERCIEMENTS

- 600 PRIÈRES
- 605 REMERCIEMENTS

ENCANS

- 700 ENCAN

105 BUREAUX / LOCAUX

LOCAL pour professionnel(elle), 1,000pi²; 567, avenue Chambly, Saint-Hyacinthe (secteur Douville), près route #116. Occupation immédiate. 450-252-0500.

AU 2780, avenue Raymond, Saint-Hyacinthe; 581pi² à 1,848pi²; chauffés/éclairés, climatisés; disponibles immédiatement. Sans frais: 1-877-767-4456, www.gestionagodin.com

5 BUREAUX à louer à Saint-Hyacinthe avec service de secrétariat si désiré, ils peuvent être loués individuellement. Int.: 450-230-1385.

980, Hôtel-de-Ville, Saint-Hyacinthe (angle Dessaulles, face parc Casimir-Dessaulles); 425pi², entrée privée, plafond 9'; 470\$/mois; 450-771-8797, www.immeubleq.com

LOCAL 1,125pi², climatisation centrale; face Centre des arts Juliette-Lassonde; libre immédiatement, seulement 650\$/mois. Plus, un local de 6bureaux et salle de conférence, seulement 1,200\$/mois. Serge: 450-779-8017.

LOCAL au 2605, avenue Sainte-Anne (face hôpital Saint-Hyacinthe); 30'x52'x16'haut., idéal pour entrepreneur; 1,200\$/mois, libre immédiatement. 450-796-3484 (laissez message).

105 BUREAUX / LOCAUX

LOCAL-BUREAU au 1930 rue Cascades, Saint-Hyacinthe; accessible personne à mobilité réduite; 1,200pi²; face Groupe Intact et BNC; www.immeubleq.com 450-771-8797.

LOCAUX commerciaux neufs, 1,000 à 3,000pi.ca, Sainte-Madeleine, route 116, juillet, porte garage 16', plancher chauffant. www.groupecombe.com 514-926-5643.

115 CHAMBRES

2 GRANDES chambres à louer à St-Valérien-de-Milton; 90\$/semaine, tout compris. Grande maison, accès au terrain. 514-926-5286.

BELLE chambre chauffée, idéale pour étudiant(e); Internet, cuisinière/réfrigérateur inclus; buanderie sur place; 450-779-2534.

CHAMBRE disponible dans 4-1/2 meublé, près hôpital, chauffé, électricité/câble/internet/téléphone inclus, laveuse/sécheuse, congélateur, stationnement, 420\$/mois. Fumeur accepté. 514-915-2877.

CHAMBRES à louer, centre-ville Saint-Hyacinthe, 225\$/mois, câble inclus, meublée/chauffé/éclairé. 514-515-8298.

115 CHAMBRES

CHAMBRES pour étudiants, chauffés/éclairés/meublées, câble, buanderie, rénovation, stationnement, près ITA, Cégep, 260\$/mois, libres immédiatement, 514-863-9856.

DOUVILLE; 3550, boul. Laurier Ouest, près Cégep, 260\$/mois (Internet/câble inclus), buanderie sur place, cuisinière/réfrigérateur, libre immédiatement; 450-774-3956 ou 514-238-6500.

125 GARAGES / ENTREPÔTS

LOCAL, construction 2014, 7865, Raoul-Lassonde, St-Hyacinthe, 44x70 (3,000pi.ca.), 17' hauteur libre, 2portes de garage, chauffage/gaz, salle de bain. 514-821-1222.

130 LOFTS

GRAND loft, plafonds 10'; renové, sécuritaire, ascenseur; près marché central, restaurant, possibilités: meublé, chauffé/éclairé; libres. Visites 7/7 soirs/week-end. 450-250-2222. **WWW.GROUPEROBIN.COM**

130 LOFTS

LOFT sur 2 étages; Saint-Hyacinthe (Bourg-Joli); planchers bois, sdb complète +salle d'eau, plafond 18' au salon, climatiseur, terrasse privée, stationnement intérieur inclus, idéal personne seule ou couple; références demandées 915\$/mois; 450-774-8185.

135 LOGEMENTS 1 1/2 - 2 1/2

1-1/2, 2-1/2; campus-étudiant; internet et triplex près Cégep; meubles/chauffés/éclairés (possibilité stationnement), buanderie/conciergerie; libres imm. Visites 7/7 soirs/week-end. 450-250-2222; **WWW.GROUPEROBIN.COM**

1-1/2 chauffé/éclairé, semi-meublé; plusieurs rénovations effectuées; 16020, rue Fontaine, Saint-Hyacinthe; 395\$/mois, libre 1er juillet. Daniel: 450-779-5977 (laissez message) ou Martin: 450-501-1526.

1-1/2 et 2-1/2 meublés, chauffés/éclairés, buanderie, verticaux. Situés près du parc Casimir-Dessaulles, à partir de 425\$/mois. Libres immédiatement; 450-278-8600, 450-771-4252.

2-1/2; 1190, des Vétérinaires, Saint-Hyacinthe; chauffés, éclairés, meublés, stores inclus, buanderie; 395\$/mois, libre 1er juillet; 450-223-9073.

135 LOGEMENTS 1 1/2 - 2 1/2

1-1/2 et 2-1/2 semi-meublés, chauffés, éclairés; situés au 2170, Dessaulles, Saint-Hyacinthe (près des services); libres à partir 1er juillet; 1-1/2: 305\$/mois, 2-1/2: 425\$/mois. Communiquez avec Annie, de jour: 450-774-8578.

1-1/2 meublés/chauffés/éclairés; salle de lavage sur place, endroit tranquille, câble inclus; au 1495, Saint-Antoine, Saint-Hyacinthe; à partir 360\$/mois; 450-771-5908, 450-771-1736.

1er JUILLET; 2630, Decelles, 2-1/2 meublé, idéal étudiant(e)/personne seule, laveuse/sécheuse incluses, entrée privée, stationnement déneigé, 415\$/mois, pas d'animaux; 450-773-7938.

1X2-1/2, chambre fermée, idéal personne retraitée/autonome, situé face à l'église Saint-Joseph, 1 stationnement; libre immédiatement, 463\$/mois (chauffé/éclairé). Réal: 450-771-5645.

2-1/2; 610, Juliette-Pétrie, Saint-Hyacinthe (Saint-Joseph); chauffé/éclairé, buanderie, stationnement, chambre fermée, non-fumeur; libre 1er juillet 514-977-8775.

2-1/2, 965, Laframboise; 1er étage, semi-meublé, chauffé/éclairé, buanderie sur place; 395\$/mois, libre immédiatement; 450-250-4141 poste 103.

2-1/2; avenue Laframboise, Saint-Hyacinthe; meublé/chauffé/éclairé, très propre, plancher flottant, buanderie sur place, près transports en commun, restos, Marché, parc. Idéal personne seule et tranquille, références demandées, pas d'animaux, libre immédiatement, 400\$/mois; 514-713-9706.

2-1/2; Douville, Saint-Hyacinthe; meublé, moderne, grand, bien éclairé, tranquille, idéal personne mature et non-fumeur, stationnement, lav./séch.; 450-774-2595, 450-261-6906.

2-1/2; libre juillet, Saint-Hyacinthe, entrée privée, semi-meublé, avec laveuse et sécheuse, balcon, remise, stationnement, 390\$/mois; Contactez Stéphane: 514-967-9033.

135 LOGEMENTS 1 1/2 - 2 1/2

2-1/2 près Loblaw's, plancher céramique, repeint à neuf; lav/séch., cuisinière, réfrigérateur inclus; 1 stationnement; libre 1er juillet, 460\$/mois; 450-501-8496, 450-252-1989.

2-1/2; Saint-Hyacinthe; luxueux, frais peint, meublé, avec service de buanderie, endroit paisible; libre immédiatement, références demandées; 450-278-9996.

2-1/2; Saint-Hyacinthe (secteur Bourg-Joli); 1er étage, renové à neuf, semi-meublé; idéal étudiant(e) ou personnes semi-retraitées/retraitées; 450-773-4164, 450-799-5604.

AU Centre-Ville Saint-Hyacinthe. 1-1/2, 2-1/2 et autres superficies... Pour personnes tranquilles; renovés; semi-meublés (cuisinière/réfrigérateur); chauffé/éclairé; conciergerie; prix raisonnables. Place Saint-Antoine: 450-774-1398.

GRAND Château à Saint-Hyacinthe (près de tous les services); sécuritaire, meublé, conciergerie, ascenseur, travail; 450-773-5766, www.grandchateau.ca

SAINT-HYACINTHE (Saint-Joseph); 2-1/2 frais peint, semi-meublé, service buanderie, stationnement; personne tranquille, pas d'animaux, 485\$/mois, libre immédiatement; 514-618-7567.

STUDIOS 1-1/2 et 2-1/2; centre-ville; meublés/chauffés/éclairés, téléviseur fourni, buanderie, intercom; à partir 350\$/mois; 450-773-5360, www.immeubleq.com

140 LOGEMENTS 3 1/2

GRAND 3-1/2, demi-sous-sol, libre 1er juillet, construction récente secteur Saint-Joseph, beaucoup rangement, garde-robe d'entrée double, chambre avec "walk-in", remise extérieure, possibilité 2 stationnements; 535\$/mois; 450-773-4246.

465\$/mois; libre 1er juillet; des Gouverneurs, près Galeries Saint-Hyacinthe; endroit tranquille, ensoleillé, très propre; stationnement, cour fermée, corde/linge, serv. buanderie/conciergerie; 450-779-2690.

SUPER VENTE DE GARAGE À SAINT-DAMASE

SAMEDI ET DIMANCHE 16 ET 17 MAI 2015

Vous pourrez vous procurer un plan des adresses à l'un de nos deux dépanneurs où vous pourrez consulter le plan à l'afficheur au coin des rues Principale et Saint-Joseph (parc Place de la Fabrique) et sur le site Internet de la municipalité : www.st-damase.qc.ca

Venez dénicher de beaux trésors cachés !

Bienvenue à tous les gens de la grande région de Saint-Hyacinthe !

AJOUTEZ DE LA VISIBILITÉ À VOTRE PETITE ANNONCE

Une photo vaut mille mots

POUR SEULEMENT 575\$

De plus taxes incluses

Mettez-y de la couleur

POUR SEULEMENT 365\$

De plus taxes incluses



Disponible dans

Le Courrier de Saint-Hyacinthe

LECLAIRON SAINT-HYACINTHE ET RÉGION

450 771-0677

AVIS - CESSIION DE GREFFE NOTARIAL

Avis est donné que Me Alain Guilbert, notaire, est cessionnaire et en possession du greffe de Me Guy Leduc, ainsi que des dossiers y afférents, aux termes d'une permission accordée par le Comité exécutif de la Chambre des notaires du Québec lors d'une réunion tenue le 2 avril 2015 à Montréal et le 15 avril 2015 à l'Estérel. Pour toutes informations concernant ce greffe, veuillez vous adresser sur semaine de 8 h 30 à 12 h 00 et de 13 h 00 à 16 h 30 à :

Alain Guilbert, notaire
955, avenue du Palais
Saint-Hyacinthe, Qc, J2S 5C6
Tél. : 450 771-1035

140 LOGEMENTS
3 1/2

1X3-1/2, 50ans+, près services, RDC, grandes pièces ensoleillées, portes-patio, grand balcon, verrière, câble/inclus, beaucoup d'armoires. Disp. juillet. 450-250-2222. Visites: 7jours/soir/weekend WWW.GROUPEROBIN.COM

1X3-1/2, Bois-Joli, ensoleillés, planchers tapis/flottant, stationnement, possibilité meublé/semi-meublé, rangement extérieur(\$), avec/sans foyer bois. Libre imm.; 450-250-2222. Visites 7jours/soirs/weekend; WWW.GROUPEROBIN.COM

1x3-1/2; Carré Urbain; immense porte-patio/balcon, bain-douche acrylique; Internet; livres imm.; 450-250-2222; Visites 7jours/soirs/weekend; WWW.GROUPEROBIN.COM

1X3-1/2; centre-ville; porte-patio, avec/sans ascenseur, buanderie, Internet inclus; livres imm.; 450-250-2222. Visites 7jours/soirs/weekend; WWW.GROUPEROBIN.COM

1x3-1/2; Centre-Ville Saint-Hyacinthe; 1^{er} étage, inst. lav./séch., corde linge, stationnement déneigé; pas d'animaux, références exigées; 400\$/mois; 450-518-0834.

1X3-1/2; Terrasses Girouard (construction récente); entrée privée; grandes pièces éclairées. Planchers flottants/céramique; Internet/câble inclus; livres imm.; 450-250-2222. Visites 7jours/soirs/weekend. WWW.GROUPEROBIN.COM

2 BEAUX 3-1/2 semi-meublés, livres 1^{er} juillet; planchers flottant/céramique, salle lavage au sous-sol, 1 stationnement; 520\$/mois; 450-501-8496, 450-252-1989.

2 MOIS GRATUITS
Appartements 3-1/2 pour 55 ans et+. Loyer incluant: eau chaude, câble, stationnement, ascenseur...
Le Yamaska: 450-768-6705.

3-1/2; 2025, avenue Saint-Joseph app.2, Saint-Hyacinthe (Bourg-Joli); rénové, ensoleillé, plancher bois franc, inst. lav./séch./lave-vaiss., 2balcons, corde à linge, 1stationnement, rangement sous-sol; 590\$/mois; libre immédiatement; 450-469-4356.

140 LOGEMENTS
3 1/2

3-1/2; centre-ville; 905, rue Calixa-Lavallée; 3^e étage, balcons avant/arrière; pas d'animaux; libre 1^{er} juillet, 345\$/mois eau chaude incluse; 450-774-7991.

3-1/2; centre-ville; chauffé/éclairé, eau-chaude fournie; inst. lav./séch.; belle luminosité; libre 1^{er} juillet. 500\$/mois. Robert Vigneault : 514-863-9856, Félix: 514-377-0649.

3-1/2 près Galeries Saint-Hyacinthe; chauffés/éclairés, cuisinière/réfrigérateur, buanderie, verticaux; 475\$/500\$/mois; livres immédiatement; 450-771-4252, 450-278-8600, 450-779-8493.

3-1/2; rue Larocque; entrée privée; 2 balcons; buanderie, stationnement; locataire tranquille; libre immédiatement; 485\$/mois (eau chaude incluse). Marc: 450-774-6371, 450-252-3500.

3-1/2, Sainte-Madeleine (près autoroute #20, route #116 et commodités); toit cathédrale, plancher bois; pas d'animaux, références, 1^{er} juillet, 470\$/mois; 450-795-1166.

3-1/2 Saint-Hyacinthe (Bois-Joli), demi-sous-sol d'un triplex, patio, semi-meublé, chauffé/éclairé, a/c, sécuritaire, idéal personne seule, non-fumeur, 1 stationnement, 520\$/mois, 1^{er} juillet; 450-771-4981.

3-1/2; Saint-Thomas-d'Aquin (près autoroute #20); idéal personne seule et responsable, endroit tranquille, 525\$/mois, références/enquête crédit, libre 1^{er} juillet; 450-501-0088.

3-1/2 semi-meublé (cuisinière/frigo), travail, chauffé/éclairé, très sécuritaire, ascenseur; conciergerie, références demandées; 450-773-5766. www.grandchateau.ca

3-1/2, sous-sol, Saint-Pie, électricité, chauffage, a/c, télé HD, internet HV illimité, 2 stationnements, accès terrain, possibilité semi-meublé 375\$/mois, 450-772-0896

3-1/2 (style condo) à Saint-Hyacinthe; spacieux, très lumineux, meublé, porte-patio, terrasse, près de tous les services, endroit paisible; libre immédiatement, références demandées; 450-278-9996.

140 LOGEMENTS
3 1/2

ANIMAUX acceptés (sous certaines conditions); 1x3-1/2; La Providence; dans triplex tranquille, rénové; libre imm.; 450-250-2222. Visites 7jours/soirs/weekend; WWW.GROUPEROBIN.COM

BEAU grand 3-1/2, secteur Saint-Joseph, duplex très bien éclairé, plancher bois franc, rangement, bord de l'eau, près services, 500\$/mois, 1^{er} juillet; 450-230-1460.

BOURG-JOLI, 1245, Viger, près hôpital, école, centre d'achats, 2e étage, bois franc/céramique, salon/cuisine aire ouverte, chambre fermée, balcon arrière, remise, 1stationnement asphalté, libre 1^{er} juillet, 590\$/mois (non-chauffé, non-éclairé); 450-230-2930.

BOURG-JOLI, 2350, Laframboise, près hôpital, école, centre d'achats, logement rénové, bois franc/céramique, 1chambre fermée, cuisinette et beau salon, 1stationnement, rangement sous-sol, 555\$/mois (non-chauffé, non-éclairé); 450-230-2930.

GRAND 3-1/2, 57, rue Saint-Patrice, Saint-Liboire, 2 stationnements, remise, libre 1^{er} juillet, 490\$/mois. 450-513-0244, 450-792-3384.

GRAND 3-1/2, sur 2 niveaux, St-Thomas d'Aquin, près aut. 20, entrée indépendante, 1stationnement, aspirateur central, laveuse/sécheuse fournies, non-chauffé/non-éclairé, aucun chien, idéal personne seule/50ans+, endroit tranquille, références, libre 1^{er} juillet, 586\$/mois. 450-501-0088.

RÉNOVÉ, murs briques, voisinage tranquille, près des services, idéal pour retraités, piscine creusée, stationnement, libre 1^{er} juillet, 580\$/mois, 450-702-0254, 450-252-7613.

145 LOGEMENTS
4 1/2

1x4-1/2, près centre-ville Saint-Hyacinthe; immeuble propre, bien isolé, tranquille; stationnement, rangement, intercom; 620\$/mois; 514-709-0100.

4-1/2 et autres grandeurs disponibles. Béton, ascenseur, climatiseur, échangeur d'air, aspirateur central, bain podium, douche, luxueux; 795\$/mois à 915\$/mois; 1-855-669-5566. www.condoslaframboise.com

BOURG-JOLI; 4-1/2; 3^e étage; 2590, Cartier, Saint-Hyacinthe; intercom, stationnement; références, pas d'animaux, libre 1^{er} juin ou juillet, 610\$/mois; 450-773-8069.

1^{ER} JUILLET, 3X4-1/2, 2955 et 2965 Dumesnil, 2060, Morisson, possibilité 2 stationnements sur Dumesnil, aucun chien, 450-773-7938 ou 450-701-1300.

1^{ER} JUILLET, 600, Saint-Dominique, coin Cascades centre-ville, 3e étage, balcon privé, très éclairé, 2grandes chambres, possibilité stationnement, 510\$/mois; 450-771-8797, www.immeubleqf.com

1x4-1/2; 1^{er} plancher, secteur tranquille, pas d'animaux, rénové, balcon avant/arrière, références demandées, idéal personne 40ans+, libre 1^{er} juillet; 450-513-3360.

1X4-1/2; 2755, avenue Sainte-Catherine, Saint-Hyacinthe; plancher flottant; libre 1^{er} juin, pas d'animaux; 450-773-8069.

1X4-1/2; Bois-Joli, grandes pièces ensoleillées, rangement; certains flottant, foyer; stationnement; libre imm.; 450-250-2222. Visites 7jours/soirs/week-end; WWW.GROUPEROBIN.COM

1X4-1/2, campus étudiant près CEGEP ITA, Faculté, salle/commune, buanderie, meublé/chauffé/éclairé, WI-FI gratuit, concierge, disp. juillet/août 450-250-2222. Visites 7jours/soir/weekend WWW.GROUPEROBIN.COM

145 LOGEMENTS
4 1/2

1X4-1/2; Carré Urbain. Construction récente. Grandes pièces éclairées, immense porte-patio/grand balcon, Internet. Livres imm.; 450-250-2222. Visites 7jours/soirs/weekend. WWW.GROUPEROBIN.COM

1X4-1/2; centre-ville, édifice tranquille tout près du Marché-Centre; libre imm.; 450-250-2222. WWW.GROUPEROBIN.COM

1X4-1/2, Clé du Bonheur, 50ans+, près/services, ascenseur, salle/commune, balconnaires ext., grandes pièces ensoleillées, porte-patio, grand balcon. Disp. juillet. 450-250-2222. Visites: 7jours/soir/week-end WWW.GROUPEROBIN.COM

1X4-1/2; Douville, Castelneau; sous-sol; quadruplex tranquille, verdure, rénové, plancher flottant; libre imm., juin, juillet; 450-250-2222; Visites 7jours/soirs/weekend; WWW.GROUPEROBIN.COM

1X4-1/2, Douville, rue La-Barre, grandes pièces ensoleillées, porte-patio, grand/balcon, secteur paisible, beaucoup d'armoires, flottant, immeuble flogeements. Disp. juillet/août. 450-250-2222. Visites: 7jours/soir/week-end WWW.GROUPEROBIN.COM

1X4-1/2, semi-détaché, split/level, cour clôturée, arbres matures, terrasse, Douville. Grandes pièces: immense salon, foyer/bois. Disp. juillet/avant 450-250-2222. Visites 7jours/soir/weekend WWW.GROUPEROBIN.COM

1X4-1/2 très ensoleillé; 2^e étage (secteur Saint-Joseph), bois franc, endroit tranquille, 1^{er} juillet, 530\$/mois références demandées; 450-774-0888 (après 11h00 am).

1X4-1/2; triplex près Cégep Saint-Hyacinthe, grandes pièces/belle luminosité, certains avec foyer, entrée privée, balcon; libre. Visites 7/7 soirs/week-end. 450-250-2222. WWW.GROUPEROBIN.COM

145 LOGEMENTS
4 1/2

2x4-1/2; 2^e étage, 580\$/mois et 740\$/mois, livres 1^{er} juillet ou avant; secteur La Providence; construction 2003; 450-778-1367. Bienvenue retraités/sans animaux.

2X4-1/2, centre-ville, fenestration 2014, très propre, 480\$/mois et 525\$/mois, enquête crédit, pas d'animaux, livres 1^{er} juillet, 450-768-5311.

2X4-1/2, neufs, rue Bélisle, Saint-Hyacinthe, près rivière, aucun chien, 925\$/mois, livres 1^{er} juillet, 450-799-9444, 450-922-4600.

2X4-1/2; rue des Seigneurs Ouest, aucun voisin arrière, avec possibilité de potager, planchers flottant/céramique, rangement int./ext., inst. lav./séch./lave-vaiss., balcon. 1769-1773; 1stationnement, 735\$/mois, livres 1^{er} juillet. Français: 450-223-9665 (jour et soir) ou Manon: 450-355-0118 (fin de semaine).

2x4-1/2 situés au 2573, rue Saint-Pierre Ouest et 13000, rue Henri, Saint-Hyacinthe; très propres, idéals personne âgée ou seule, plancher bois franc; livres 1^{er} juillet. 450-774-8440.

2X4-1/2 (style condo); 2730, avenue Laval; 1^{er} ou 2^e étage, inst. lav.-vaisselle; idéal personnes tranquilles; entrée privée, climatisation murale, 1stationnement; 655\$ à 755\$/mois, livres 1^{er} juillet/août; cell.: 450-278-7216, 450-252-1989.

4-1/2; 1520, boulevard Laurier, Sainte-Madeleine; planchers bois/céramique, grandes pièces, 2stationnements, remise, 655\$/mois, libre 1^{er} juillet, pas d'animaux. M. Beauregard: 450-778-4478.

4-1/2, 1580, rue Saint-Jean (Douville), construction récente, 2 stationnements, libre 1^{er} juillet, 665\$/mois avec services. Infos Olivier 450-501-5387.

145 LOGEMENTS
4 1/2

4-1/2; 17370, avenue Centrale, Saint-Hyacinthe; libre 1^{er} juillet, 475\$/mois; 450-701-4802.

4-1/2, 1^{er} juillet ou avant, centre-ville, près cathédrale, logement neuf, ensoleillé, stationnement, a/c, insonorisé, très calme, 825\$/mois, après 17h: 450-771-2703.

4-1/2; 3^e étage, 2790, rue Bachand, Saint-Hyacinthe, balayouse centrale, non-fumeur, pas de chien, références demandées, 612\$/mois, libre 1^{er} juillet; 450-774-0019.

4-1/2; 5250, Gouin, Saint-Hyacinthe (près services); 2e étage, inst. lave-vaiss., stationnement; pas d'animaux, libre 1^{er} juillet, 560\$/mois, références demandées; 450-771-8962.

4-1/2, avenue Laval, Saint-Hyacinthe, (près des services); foyer, inst. lav./séch., grand balcon; libre juillet ou avant. Avant 20h: 450-779-2534.

145 LOGEMENTS
4 1/2

4-1/2; 535\$/mois: sous-sol, 645\$/mois: 1^{er} plancher, ensoleillé, planchers flottants, corde linge, inst. lav./séch., près services, références demandées; 450-771-4619.

4-1/2 avec balcon; boulevard Casavant (face aux Galeries Saint-Hyacinthe); libre 1^{er} juillet, planchers céramique/bois, très propre, pas d'animaux, non-fumeur, références demandées; 450-796-5825.

4-1/2; bas d'un duplex, secteur La Providence, endroit tranquille, animaux acceptés sur conditions, libre immédiatement; 450-768-7010 (après 18h).

4-1/2, Douville, 747\$/mois (rabais 100\$/mois jusqu'en février 2016), libre 8 juin, remise intérieure, près des services, 1^{er} plancher. 450-771-1837.

MUNICIPALITÉ DE SAINT-SIMON
49, du COUVENT
Saint-Simon (Québec) J0H 1Y0
Tél. : 450 798-2276
Télé. : 450 798-2498
st-simon@mrcmaskoutains.qc.ca

AVIS PUBLIC
VENTE D'UN IMMEUBLE
PAR SOUMISSION PUBLIQUE
(AVEC DÉPLACEMENT
OU DÉMOLITION)

Avis est par les présentes donné par la soussignée, France Desjardins, Directrice générale et secrétaire-trésorière, que les membres du conseil de la Municipalité de Saint-Simon ont, lors de l'assemblée ordinaire du conseil tenue le mardi 5 mai 2015 à 20h00 à la salle du conseil située au 49, rue du Couvent à Saint-Simon, adopté une résolution pour procéder à la vente par soumission publique de l'immeuble sis au 2, 4^e rang Est à Saint-Simon, Province de Québec, dont la municipalité est devenue propriétaire le 15 avril 2015.

La Municipalité doit disposer de cet immeuble afin de sécuriser la croisée des chemins du rang Saint-Édouard et du 4e rang Est.

Le futur acquéreur devra donc déplacer le bâtiment conformément aux marges de recul du règlement d'urbanisme de la Municipalité en vue de rendre plus sécuritaire cette croisée des chemins ou le démolir.

Les soumissions, dans une enveloppe scellée et adressée à la Municipalité de Saint-Simon au 49, rue du Couvent à Saint-Simon (Québec) J0H 1Y0, doivent être reçues au plus tard le jeudi 28 mai 2015 à 14h00, heure locale, pour être ouvertes publiquement au même endroit, au même jour, à la même heure et obligatoirement accompagnées d'un dépôt de 3 000 \$ tel que décrit ci-après.

En présence de l'inspecteur en voirie, les intéressés à soumissionner pourront effectuer une visite des lieux en prenant rendez-vous pour une visite devant se tenir le ou avant le 14 mai 2015 en s'adressant au bureau municipal au 450 798-2276.

Vous pourrez vous procurer toutes les conditions reliées à cette vente en vous adressant à la Municipalité de Saint-Simon, via le site internet au www.saint-simon.ca, ou par télécopieur au 450 798-2498, ou à l'adresse courriel : france.desjardins@mrcmaskoutains.qc.ca

La Municipalité de Saint-Simon ne s'engage à accepter ni la plus haute, ni aucune des soumissions reçues, ni à encourir aucuns frais ou obligations d'aucune sorte envers le ou les soumissionnaires.

Saint-Simon, le 6 mai 2015
France Desjardins, GMA
Directrice générale et secrétaire-trésorière
Municipalité de Saint-Simon
49, rue du Couvent,
Saint-Simon (Québec) J0H 1Y0
450 798-2276

TOITURES N.D.
Bardeaux d'asphalte
Bardeaux d'aluminium et
acier (garantis 50 ans et plus)
Tôle
1092429
450 779-8106
RBQ : 8103-2427-10

municipalité de
SAINT-JUDE
AVIS

UNE FIN DE SEMAINE
DE VENTES DE GARAGE
Les 16 et 17 mai 2015
Venez faire des trouvailles
et de belles rencontres!
On vous attend au :
1253, Route de Michaudville
667, Route de Michaudville
2030, Route de Michaudville
532, rang Salvail Sud
961, rue St-Roch
1310, Saint-Pierre
À SAINT-JUDE
1091456

AUTOMOBILES
116
ST-HYACINTHE
www.automobiles116.com
VOUS AVEZ
BESOIN D'UN
VÉHICULE?
EN COLLABORATION
AVEC NOTRE
PARTENAIRE FINANCIER
AUTONUM
LE CRÉDIT AUTO QUI DIT OUI
FINANCEMENT
VOUS SEREZ APPROUVÉ MÊME SI :
• Vous n'avez jamais emprunté.
• Vous avez fait faillite.
• Vous accusez des retards de paiement.
• Vous avez été refusé par une institution financière.
EN 3 ÉTAPES FACILES
ÉTAPE 1
Remplissez le court formulaire sur automobiles116.com section financement, ça ne prend que 20 secondes!
ÉTAPE 2
Vous êtes PRÉAPPROUVÉ en seulement 10 minutes!
ÉTAPE 3
Repartez avec votre prochain véhicule!
PRÉAPPROBATION EN LIGNE AU
AUTOMOBILES116.COM
*certaines conditions s'appliquent, sur approbation de crédit, taxes en sus.
5720, boulevard Laurier Ouest, Secteur Douville 450 252-0116
5252601

145 LOGEMENTS
4 1/2

4-1/2; impasse Gaucher, Saint-Hyacinthe; 1^{er} étage, 2 stationnements; 575\$/mois, libre immédiatement, références demandées; 450-250-6013.

4-1/2; juin ou juillet, à partir 560\$/mois, près services, nouveau recouvrement plancher flottant, références demandées; 450-778-3542.

4-1/2 libre 1^{er} juillet, secteur Sainte-Rosalie; 2 stationnements, pas de chien; 620\$/mois, 4 5 0 - 7 9 9 - 9 4 4 4, 450-922-4600.

4-1/2, libre immédiatement, secteur paisible, près services (Loblaws), insonorisé, ensoleillé, très propre, 615\$/mois, références demandées; 450-778-3542.

4-1/2 près Galeries Saint-Hyacinthe; chauffés/éclairés; réfrigérateur/cuisinière, buanderie, verticaux; 700\$/mois, libres immédiatement; 450-779-8493, 450-771-4252.

145 LOGEMENTS
4 1/2

4-1/2; rénové, secteur Saint-Thomas-d'Aquin, plancher bois/céramique, libre 1^{er} juillet, pas d'animaux, non-fumeur, très propre, références demandées; 450-796-5825.

4-1/2; rue Boullé, Saint-Hyacinthe (près Cégep/Fac. Méd. Vét.); 670\$/mois, libre 1^{er} juillet; 450-261-6686.

4-1/2; rue Dessaulles (près Cégep); rez-de-chaussée, stationnement, refait à neuf 2011, service buanderie; libre immédiatement, 545\$/mois. Marc: 450-774-6371.

4-1/2, rue Nichols, Saint-Hyacinthe (près Cégep, écoles, ITA, Fac./Méd./Vét., services, 2^e étage, fraîchement rénové, 565\$/mois, possibilité petit animal, 450-209-1239.

4-1/2; rue Rouleau, Saint-Hyacinthe (près hôpital et centres commerciaux); non-fumeur, stationnement, remise; libre 1^{er} juillet; 450-549-4132.

145 LOGEMENTS
4 1/2

4-1/2, Sainte-Madeleine (près autoroute #20, route #116 et commodités); sdb rénovée, plancher bois; pas d'animaux, références; 1^{er} juillet, 570\$/mois; 450-795-1166.

4-1/2, secteur La Providence, complètement rénové, inst.lav./séch.; libre 1^{er} juin; pas d'animaux, 620\$/mois, références demandées, 450-460-0151.

4-1/2, secteur St-Joseph, 2^e étage, 2stationnements, plancher bois franc, aucun chien, 575\$/mois, libre 1^{er} juillet, 450-278-8252.

4-1/2; style condo, neuf, secteur tranquille (Douville), a/c, balayuse centrale, plancher chauffant sdb, non-fumeur, pas d'animaux, références demandées, 850\$/mois; 450-209-0442.

À Saint-Hyacinthe, secteur La Providence, au 3790, rue Saint-Pierre Ouest, plain-pied, bord de l'eau, 4-1/2 (chauffé/éclairé), 1stationnement avec coin remisage, pas d'animaux, idéal personne seule, semi-retraitee ou retraitée, libre immédiatement, 7 8 5 \$ / m o i s , cell.:450-778-4217.

AU 2765 Bachand, 4-1/2; planchers de bois franc, libre immédiatement; 530\$/mois. Au 2725 Bachand, 4-1/2; planchers de bois franc, 2 galeries; avant et arrière; chauffé; 595\$/mois. 450-230-1385.

BALANCE mois gratuit. Maintenant/Juliet; 525\$/mois à 655\$/mois; Papineau, Raymond, Martel; planchers vernis, faciles à chauffer; références/aucun chien; 450-799-3900, cell.:450-771-8964.

BEAU grand 4-1/2, cachet ancestral; rue Girouard, Ouest, Saint-Hyacinthe; vue sur rivière, plafond 10'; inst. lave-vaisselle, planchers bois franc, balcon/terrasse; pas d'animaux, 785\$/mois chauffé, libre 1^{er} juillet; 450-252-9610.

BEAU grand 4-1/2, construction récente, rue Des Seigneurs (La Providence), 1^{er} étage, a/c, grand balcon, 2stationnements, cabanon, inst.lav.-vaiss./lav./séch., libre 1^{er} juillet, 775\$/mois, 450-261-8678.

BOURG-JOLI; 4-1/2; 2790, Desaulniers, Saint-Hyacinthe; intercom, stationnement; références, pas d'animaux, libre 1^{er} juillet; 450-773-8069.

DOUVILLE, grands 4-1/2, planchers flottant/céramique, secteur tranquille, à partir 650\$/mois, libre 1^{er} juin; 450-278-5878.

145 LOGEMENTS
4 1/2

DOUVILLE; très beaux 4-1/2; 5240, Labarre (près services); choix d'étage, planchers flottant/céramique aux étages, inst. lav./séch./lave-vaiss., fenêtres neuves; à partir 585\$/mois; libres 1^{er} juillet ou avant; 450-209-0035.

GRAND 4-1/2 avec garage, inst. lav./séch., 2 balcons, chauffage et eau chaude inclus, libre 1^{er} juillet, 650\$/mois, aucun chien, 514-378-0738.

GRAND 4-1/2; boisé Douville, idéal 45ans+, libre immédiatement, fraîcheur rénovée, ascenseur, caméra surveillance, salle de billard, plusieurs autres commodités, près services, références demandées, 4 5 0 - 7 7 4 - 4 9 2 3, 450-278-1114 (soir et fin de semaine).

GRAND 4-1/2; chauffé/éclairé, inst. lav./séch./lave-vaisselle, beaucoup d'espace de rangement, non-fumeur, 650\$/mois, libre 1^{er} juin; 450-250-1674.

GRAND 4-1/2 entièrement rénové; demi-sous-sol; rue Gouin (secteur Douville, face aux Loisirs); tranquille, insonorisé, portepatio, stationnement; libre 1^{er} juillet, 655\$/mois. Demandez Caroline: 450-278-0377.

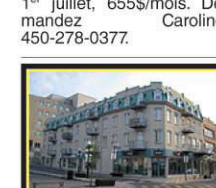

Grand 4-1/2; Manoir des Cascades, Saint-Hyacinthe. Pour personnes retraitées autonomes, ascenseur, stationnement, climatisation murale. Contactez: 450-223-2090 ou 450-771-4270.

GRANDS 4-1/2 libres immédiatement; rue Saint-Pierre Ouest, Saint-Hyacinthe; 450-261-9610.

GRANDS 4-1/2 vastes et ensoleillés, 1^{er} étage, adossés au parc, immeubles récents; 2stationnements, cabanon, planchers flottant/céramique; à partir 715\$/mois, 1^{er} juillet; 450-278-5878.

LIBRES ou juillet, Saint-Hyacinthe, demi-sous-sol, rez-de-chaussée, 2^e étage, 580\$/600\$/mois. Aucun chien, stationnement; 450-278-8880.

PETIT 4-1/2 à La Présentation; 1^{er} étage; aucun tapis, 2stationnements; propriétaire occupant, 470\$/mois, libre 1^{er} juillet; 450-230-5214 (laissez message).

145 LOGEMENTS
4 1/2

SAINT-PIE, 4-1/2, stationnement, entrée lav./séch., très ensoleillé, libre immédiatement ou juillet, *490\$/mois. Marc: 4 5 0 - 7 7 4 - 6 3 7 1, 450-252-3500.

TRÈS grand 4-1/2; style condo; Sainte-Rosalie, St-Thomas, St-Hilaire; intercom, bien insonorisé, stationnement, rangement; juillet, 645\$/mois à 665\$/mois; www.lespac.com 450-796-4038, 450-230-4038.

150 LOGEMENTS
5 1/2 ET PLUS

211, FONTAINE, Saint-Damase (8min. pont Douville); très grand 5-1/2; endroit paisible (cul-de-sac); 3càc, possibilité bureau aire ouverte entre salon/cuisine, 2stationnements; aucun chien, possibilité occupation immédiate ou 1^{er} juillet; 2^e étage, entre 665\$/mois et 680\$/mois (selon l'étage) non chauffé/non éclairé; 450-230-4879, 450-230-2930.

5-1/2; boul. Casavant Ouest/rue Rouleau, près hôpital/Galeries Saint-Hyacinthe, rénovés, tranquilles/sécuritaires; balcon, rangement, 2stationnements; 675\$/mois, libres 1^{er} juillet ou mai; 450-502-3883.

5-1/2; 920, Tellier, Saint-Hyacinthe; demi-sous-sol, spacieux/récent, planchers bois/céramique, bien insonorisé, stationnement, rangements, balcons/portepatio triple, intercom; aucun chien, 750\$/mois; 450-513-3545.

TRÈS grand 5-1/2; Saint-Hyacinthe (secteur Saint-Joseph); 2^e étage, "walk-in"; espaces rangement int./ext., foyer propane, pas d'animaux, non-fumeur; 850\$/mois, libre 1^{er} juillet; 450-773-4246.

1 GRAND 5-1/2; rue Joli-bois, Saint-Hyacinthe; dans 4 logis, 2^e étage, aire ouverte, aspirateur central, 2 stationnements, remise privée; 765\$/mois; 819-396-2691.

1x5-1/2; Bois-Joli; avec foyer au bois, portes-patio, balcon, près de PHD, EPSH, libre imm.; 450-250-2222. Visite 7jours/7soirs/weekend; WWW.GROUPEOBIN.COM

1X5-1/2, sur 2étages, foyer/garage, Terrasse Girouard, câble/internet. Entrée/privée, grandes pièces ensoleillées, portes-jardins, grand balcon. Disp. juillet. 450-250-2222 Visites 7jours/soir/weekend WWW.GROUPEOBIN.COM

150 LOGEMENTS
5 1/2 ET PLUS

2x5-1/2; avenue Laval, Saint-Hyacinthe (près des services); grand balcon, espace rangement intérieur; concierge sur place; libres 1^{er} juillet; téléphonez avant 20h: 450-779-2534.

2X5-1/2; rez-de-chaussée/sous-sol, construction neuve, Havre des Dominicains; triplex luxueux, inst./lave-vaiss., près terrain tennis/piste cyclable; libres juillet/août; 450-250-2222; Visites 7jours/soir/weekend WWW.GROUPEOBIN.COM

5-1/2; 2345, Sainte-Anne, Saint-Hyacinthe, 2^e étage, 2stationnements, pas d'animaux, non-fumeur, non-chauffé, 645\$/mois, libre 1^{er} juillet, références demandées, 450-888-1369.

5-1/2; 2^e étage, 1^{er} juillet, 855, Saint-Hyacinthe, près Galeries St-Hyacinthe, hôpital, polyvalente, stationnement déneigé, inst. lav./séch., planchers céramique et bois flottant, rangement intérieur, portepatio, balcon avant, 715\$/mois; 450-779-9942.

5-1/2; au 2625, Beauparlant, Saint-Hyacinthe, quadruplex, secteur hôpital, frais repeint, 1^{er} et 2^e étage, bois franc, pas d'animaux, références demandées, 610\$/mois, autres 530\$/mois, libre immédiatement ou 1^{er} juillet; 450-774-2064.

5-1/2, entièrement sur plancher flottant, balcon avec porte-patio, 2^e étage; 3610, boul. Laurier Est, Saint-Hyacinthe; très tranquille, stationnement; libre 1^{er} juillet, 625\$/mois. Demandez Caroline: 450-278-0377.

5-1/2 garage; triplex, entrée privée, 2niveau, planchers céramique/flottant, balcon, stationnement; libres juillet; 450-250-2222. Visite 7jours/7soirs/weekend; WWW.GROUPEOBIN.COM

5-1/2, haut duplex, accès cour privée, sdb rénovée, 665\$/mois, libre 1^{er} juillet, 14310, av. Joseph-Léveillé, Saint-Hyacinthe (Sainte-Rosalie), 514-572-1884.

5-1/2, près hôpital, idéal personnes retraitées, 650\$/mois, libre 1^{er} juillet, 450-278-8222.

5-1/2; Saint-Thomas-d'Aquin (près autoroute #20); four encastré, plaque, aspirateur central, climatisation centrale, foyer, etc. Endroit tranquille, haut maison, bienvenue couple 50ans+; 875\$/mois, références, 1^{er} juillet; 450-501-0088, (aucun chien).

150 LOGEMENTS
5 1/2 ET PLUS

5-1/2, secteur Saint-Sacrement, 2^e étage d'un duplex, près hôpital, plancher bois franc, corde/linge, 2balcons, pas d'animaux, références demandées, 1stationnement, 640\$/mois, libre 1^{er} juillet, 450-778-0410.

5-1/2, style condo, ré-de-chaussée, 1741 Des Seigneurs Ouest, libre 1^{er} juillet, chien non permis, 790\$/mois. Français 450-223-9665.

5-1/2 sur 2étages; 1427, St-Amand, Saint-Hyacinthe; libre 1^{er} juillet, patio, corde à linge, 4stationnements, remise; aucun animal, références demandées, 620\$/mois; 450-799-5995.

6-1/2 dans un triplex, avec garage; 5815, Frontenac, Saint-Hyacinthe (bord de l'eau, Douville); grand patio, quai, foyer combustion lente, aspirateur central; 910\$/mois, libre 1^{er} juillet; 514-386-8218.

BALANCE mois gratuit. Maintenant/Juliet; planchers vernis, faciles à chauffer/bien insonorisés; Martel, Papineau, Raymond; 650\$/mois à 695\$/mois; références/aucun chien; 450-799-3900/ cell.:450-771-8964.

BEAU 5-1/2; secteur Douville, 1^{er} plancher, ensoleillé, insonorisé, planchers flottant/céramique, près services, références demandées, 450-774-4923(jour) ou 450-278-1114(soir, fin de semaine).

BEAU grand 5-1/2 avec garage, rénové, balayuse centrale, foyer, 2stationnements, près Loblaws, pas d'animaux, non-fumeur, personne tranquille ou retraitée, références demandées, libre juillet, 950\$/mois. 450-252-4028.

GRAND 5-1/2; 685, boul. Casavant Est (près des Galeries St-Hyacinthe et services); intercom, balcon; beaucoup rangement, inst. lav./séch./lave-vaiss., stationnement déneigé, références demandées. Sur rendez-vous: 450-773-2698.

GRAND 5-1/2; Saint-Hyacinthe (Douville). Climatisation, aspirateur central, balcon, 2stationnements, cabanon, piste cyclable, parc arrière; pas d'animaux, 925\$/mois; 450-701-7951.

GRAND 6-1/2, haut duplex, près Hôtel-Dieu/Cathédrale, planchers flottants, stationnement, pas d'animaux, non-fumeur, 675\$/mois, libre 1^{er} juillet, 4 1 8 - 6 9 0 - 0 2 2 4, 418-590-3484.

150 LOGEMENTS
5 1/2 ET PLUS

LUXUEUX 5-1/2, style condo; Sainte-Rosalie; climatisation murale, foyer, intercom, aspirateur central, rangements int./ext.; immédiatement et juillet, 855\$/mois à 895\$/mois; www.lespac.com 450-796-4038, 450-230-4038.

POUR ÉTUDIANTS, grand logis 3 chambres, 3 salles de toilette incluses; chauffage, climatisation et électricité, 930\$/mois, 450-230-1385

TRÈS grand 5-1/2, 1^{er} étage, entrée lav./séch., eau chaude fournie, stationnement, libre 1^{er} juillet, rue Larocque, 695\$/mois. Marc: 450-774-6371, 450-252-3500.

TRÈS grand 5-1/2; 1^{er} plancher, secteur Sainte-Rosalie, endroit paisible, sdb refaite à neuf, entrée privée, 795\$/mois; 4 5 0 - 5 0 1 - 8 4 9 6, 450-252-1989.

155 MAISONS UNIFAMILIALES

MAISON bigénération à louer, dans village Sainte-Madeleine, près services, comprend: appartement 5-1/2 avec local rangement et appartement 3-1/2 avec salle d'eau et salle rangement. Les 2appartements peuvent communiquer ensemble, (pas d'animaux), enquête crédit et dépôt obligatoires), 1,200\$/mois, libre 1^{er} juillet; 514-592-5689.

MAISON très propre, sous-sol fini, grand terrain paysager, garage et entrepôt, air conditionné, rang Saint-Georges (1km aut.20, Saint-Simon), 1,300\$/mois; 450-799-3900

160 ROULOTTES / MAISONS CAMPAGNE / MAISONS MOBILES

HAUT de maison campagne, Saint-Hyacinthe, 5-1/2; 2càc, salon, cuisine, salle à manger, salle de bain, garage, près rivière, 5min. aut.20, libre maintenant, pas d'animaux, non-fumeur, idéal couple retraité, 700\$/mois (électricité/chauffage non-inclus); 450-799-5356.

MAISON jumelée à louer, en campagne, à Saint-Bernard-de-Michaudville, construction 2012, 4-1/2+ sous-sol, électricité/chauffage inclus, pas d'animaux, 925\$/mois; 450-278-3552.

LE GUIDE SAINT-HYACINTHE.COM

UNE BONNE HABITUDE À PRENDRE

REDACTEUR COMMERCIAL CELLULAIRE

LE COURRIER de Saint-Hyacinthe

LE GUIDE SAINT-HYACINTHE.COM

2014-2015 > 6^e édition

50 000 > 40 000 EXEMPLAIRES NUMÉROS DE TÉLÉPHONE

RÈGLEMENTATION MUNICIPALE 14

GESTION DES DÉCHETS 20

SECTION RESTAURANTS 142

PLUS DE 4 200\$ EN PRIX À GAGNER

Des professionnels

450 773-6028

ENTRETIEN - VR

VR Service Action Mobile

PROpane • AC-DC-12V • EAu • ÉLECTRICITÉ

Entretien - Réparation Véhicules récréatifs

450-502-3572

vrsam@maskatel.net

Technicien certifié TAG 4, appareil au gaz propane
Technicien certifié entretien & réparation de VR

Je me déplace pour vous, à la maison ou au camping. 7/7

MASSOTHÉRAPEUTE

Yannik Gentile

02484427

Massothérapeute agréé
Membre de la FQM
Reçu d'assurance disponible

2597, boul. Laframboise, Saint-Hyacinthe (Qc) J2S 4Y4 **450 230-8955**

TRAITEMENT DE PELOUSE

VERTOURE

SOREL, BELOEIL & ST-HYACINTHE

Vous avez des questions concernant votre pelouse ?

Yannick Tremblay
Consultant spécialiste
Directeur

ESTIMATION GRATUITE

1 866-771-1001

COURTIER IMMOBILIER

À PARTIR DE 2%

Proprio Direct

Pierre Méthot
Courtier immobilier agréé D.A.
certifié condo

À votre service depuis 1997
pmethotpropiodirect@gmail.com

450.278.8880

www.pierremethot.com

Devenez membre Lyonnais gratuitement avec moi et économisez sur tous vos achats à vie!

PAYSAGEMENT

Taille de haies et d'arbustes
Tonte de gazon et entretien paysager

**Noël entreprises
Lapalme entreprises**

0243929

Pour plus d'informations
Cell. : 450 502-7277 • 450 502-5741

AUTOMOBILE

Baril Ford Lincoln
ST-HYACINTHE

André Manny
Représentant des ventes
andremanny@groupebaril.com

6875, boul. Laurier Ouest
Saint-Hyacinthe
QC J2S 9A5

Tél. : 450 773-7070
0231768

MÉCANIQUE MOBILE

ENTRETIEN D'AIR CLIMATISÉ
MÉCANIQUE AGRICOLE

Mécanique mobile à coco
KEVIN COTÉ, PROPRIÉTAIRE

BUREAU : 450 549-4493
CELLULAIRE : 450 230-0720

ORDINATEUR

DOCTEUR ORDI
SERVICE INFORMATIQUE À DOMICILE

PAS BESOIN DE TOUT DÉBRANCHER !
NOUS NOUS DÉPLAÇONS CHEZ VOUS.

450 502-ORDI (6734)

NOUS RÉGLONS VOTRE PROBLÈME OU VOUS NE PAYEZ RIEN !

Laurent Nadeau
À votre service depuis 2003

205 CHALETS

CHALET: 1378, Haut-de-la-Rivière-Nord, Saint-Pie-De-Bagot; 2càc fermées, salon, cuisine, sdb (bain et douche), véranda vitrée, climatisation murale, corde à linge; grand terrain privé (75x118). 65,500\$ négociable. #338813 du Proprio 450-778-1944, cell.:450-230-5469.

225 MAISONS CAMPAGNE / MOBILES

À vendre. Maison de campagne centenaire, bord de l'eau, Saint-Damase; grand terrain 30,855pi²; plusieurs arbres matures, aqueduc; 8min. Saint-Hyacinthe; 450-771-8839, 450-772-2731.

230 MAISONS UNIFAMILIALES



Maison de style champêtre avec garage, entièrement aménagée. Coup de cœur assuré! Au 175, avenue De Dieppe, Saint-Hyacinthe (quartier recherché Douville). <http://duproprio.com/585905> Tél.: 514-267-7911.

235 TERRAINS

ESTRIE: grands terrains boisés montagne, domaine privé. Etangs, sentiers, paysages magnifiques. 17,500\$ et+; financement disponible: 100\$/mois, 2ans sans intérêt; 819-888-2314, www.domainesdappalaches.ca

300 AMEUBLEMENT / ÉLECTROMÉNAGERS

4 mobiliers chambre: 2 lits doubles et 2 lits simples, 4 beaux bureaux de travail avec chaises, 4 tables de chevet, 400\$/ensemble. Lave-vaisselle, 100\$; cuisinière 100\$. Inf.:450-779-5751.

AUBAINE matelas! Vente de matelas "démoté" et "fin de ligne"; matelas neufs à prix d'entrepôt; 450-795-1123.

Électros Sylvain inc. Vente et service de réparation à domicile. Grand choix de réfrigérateurs, cuisinières, laveuses, sècheuses et laves-vaisselle d'occasion disponibles en magasin, avec garantie. Heures d'ouverture du magasin: du lundi au vendredi, de 12h à 17h30. Samedi et dimanche: fermé. 450-795-3299, 450-774-1826.

LAVEUSE et sècheuse Maytag, couleur beige, en parfaite condition. Prix:150\$ (l'ensemble); 450-796-2454 ou 579-489-7000 (laisser message).

310 ANTIQUITÉS

ACHETONS antiquités, or, monnaies. Tableaux: Ayotte, Bouchard, Cantin, Corno, Cosgrove, Côté, Delsignore, Ferron, Fortin, Hornick, Hudon, Iacurto, etc... 514-891-0699. www.lesantique.com

320 BOIS DE CHAUFFAGE

BOIS 8'; voyage, 1corde-3/4 mélangé; franc 16'; érable/hêtre: 95\$; mélangé: 80\$; frêne/plaine; possibilité 12" sur demande. 4 5 0 - 7 9 4 - 2 5 1 9, 450-502-0563.

340 OUTILLAGE

SCIERIES mobiles à partir 4,397\$. Coupez bois toutes dimensions avec votre scierie à ruban portative. Info/DVD gratuits. www.ScieriesNorwood.ca/400QN 1-800-408-9995 poste:400QN.

345 VENTES DE GARAGE

À Saint-Dominique: 1491, 7^e Rang; JOH1LO; 16-17 mai. Méga vente de garage. Beaucoup d'articles. Livres, outils, vêtements, bicyclettes, accessoires cuisine, et plus encore...

À Sainte-Madeleine, 190, rue Arpin, 16-17 mai. Plusieurs familles. De tout. (Foyer gaz propane).

AU 3095, boul. Laurier, Sainte-Madeleine: samedi 16 mai jusqu'à 18h (si pluie reportée samedi suivant). Accessoires pour monte-neige Artic Cat Big Bear; arbre Noël, fibre optique, 5....

350 DIVERS

ARBRES, Chênes rouges 15', 50\$-100\$; Catalpas, 10', 40\$; Érables de l'Amur 8'-10', 40\$; Saint-Louis, peut être livré moyennant supplément, 450-788-2686.

CABANONS (remises à jardin): 10'x12', 1,749\$; 10'x16', 2,049\$; 12'x16', 2,299\$; 15'x20', 3,249\$; 15'x30', 4,749\$; 20'x30', 6,099\$. Autres grandeurs disponibles. Livraison et installation gratuites. #RBQ: 8213-9338-04; 450-632-0007.

CÈDRES pour haies; qualité supérieure, 2' à 3' et plus: 3,95\$/chacun. Livraison gratuite. 819-686-2593.

PLANTS de framboises à vendre 2 saisons (l'été et l'automne). Plants de rosiers roses; 450-795-3376.

350 DIVERS

CLIMATISEUR portatif 12,000 BTU Uberhaus rafraîchit 550 pi² acheté juillet 2014 (349\$) utilisé un mois seulement, demande 230\$. Climatiseur fenêtre 5,200 BTU Facto, rafraîchit 150 pi², acheté mai 2011 (97\$) utilisé un été seulement demande 60\$. 450-773-8070.

PNEUS Uniroyal, 205/55R16, avec jantes, Goodyear P225/50R16; balançoire 4 places avec toit, godet 12pouces pour pépino Case 580, Firestone LT 225/75R16 avec jantes, Radial, LT 235/85R16 avec jantes, Firestone 215/85R16, Prometer 235/85R16, Toyo LT 215/85R16, Uniroyal 245/75R16, Toyo 195/70R14, Génératrice 10000watts, petit congélateur, bureau 4 tiroirs, petite bibliothèque, causeuse, 450-278-5118

TOIT: Vous devez refaire votre toit en bardeaux d'asphalte? Appelez les meilleurs! Travail honnête et consciencieux, fait en famille. #R.B.Q.:8293-1155-04 et assurance. Couvreur de Père en Fils inc.: 450-779-2852, 450-539-3919.

400 AMITIÉ / RENCONTRES

SERVICE rencontres. Essayez-le gratuitement: 1-888-451-7661. Téléphonez: 1-866-634-8995 ou #7878. Adulte 1à1: 1-877-347-9242 ou #5015. Célibataires de votre région: 1-888-571-5763 (18+).

VOUS êtes célibataires!!! Dernier souper de la saison, samedi 23mai, 18h. Souper-rencontre, suivi d'une soirée de danse. Restaurant Lussier, Saint-Hyacinthe, 2choix de repas, 36\$ (taxes et service inclus). Information et réservation, Johanne: 514-480-7043, cheesecake@videotron.ca

405 ASTROLOGIE

ANITA Sorel: 40 ans d'expérience dans la voyance, des réponses à vos questions les plus intimes. Tél.: 514-764-7754, (2,99\$/min.).

AURÉLIA, médium, don de naissance, ne pose aucune question, réponses/dates précises. 514-800-0337: 5\$/pour les 5 premières minutes (Visa/MasterCard) ou 514-764-7750: 2,99\$/min.

MEDIUMQUEBEC: #1 au Québec, change de numéros! Les meilleurs voyant(e)s vous attendent: 1-800-332-1036, cell.: #3993. Consultez leurs profils: www.MediumQuebec.com

SYLVIE Tremblay, Cartomancienne, 25 ans d'expérience. Cartes, tarot, gypsies, numérologie, "Cours de chakra". Infos et rendez-vous: 450-799-3881.

410 CONSTRUCTION / RENOVATION

CONSTRUCTION B.L. enr., entrepreneur général. #RBQ: 8282-1422-09. Projets de rénovations et constructions de tous genres. Contactez Benoit: 450-549-2777, cell.:450-770-1180.

ENCORE LUI! Benoit Millette Entrepreneur peintre. L'unique professionnel reconnu! «Colore ta vie». Licence #RBQ: 8272-4428-51. Toute la différence! 450-778-1459.

TOITURE Larouche et St-Pierre. Toiture de bardeaux d'asphalte; 25 ans d'expérience! Ouvrage garanti, estimation gratuite! Assurance #RBQ: 5 6 5 7 - 2 0 8 4 - 0 1. Tél.:450-778-9360, cell.:514-294-1544.

420 ENTRETIEN MÉNAGER

ENTRETIEN ménage léger, Saint-Hyacinthe, Annexe, Sainte-Rosalie. Je suis honnête, discrète et digne de confiance. Carole: 450-799-4926.

425 ÉVÉNEMENTS / VOYAGES

ADAM&EVE. Nudisme, gens libérés, location/chalets, VR bienvenus. Brochure. Festival Country Sexy:18-24juin. Fantasma:16-21juillet. Carnaval/Rio:23-28juillet. Festival Erotique:30juillet-4août. Échangiste: 6-11août. 819-336-4320. www.camping-adam-et-eve.com

430 GARDERIES

GARDERAIS enfants à votre domicile. Personne expérimentée et responsable. 450-223-0024.

430 GARDERIES

GARDERIE accréditée, Saint-Liboire, éducatrice diplômée; milieu familial offrant un programme éducatif, repas équilibrés, jeux extérieurs; 2 places disponibles. Valérie: 450-793-4815.

GARDERIE éducative Le Paradis des Petits Anges, Saint-Hyacinthe, près de l'hôpital: ouvert de 6h30 à 18h; places disponibles, 450-250-5553.

GARDERIE milieu familial, 7,30\$/jour; 1 place 25 mai, 2 places septembre (enfant 2ans+); secteur Sainte-Rosalie; 7h à 16h30. Programme éducatif Ziraf. Isabelle: 450-799-4531.

MILIEU familial; rang Charlotte (route #116), à Saint-Liboire; garderie accréditée, 2 places disponibles (enfants 0-5 ans). Communiquez avec Johanne: 450-793-3068.

AUTOS BAS PRIX SAINT-HYACINTHE

SPÉCIALISTE EN FINANCEMENT AUTOMOBILE

A - Financement bancaire
B - Financement **MAISON**
C - Avec nous, refaites votre crédit
D - Tous nos véhicules sont garantis

ACCEPTATION SUR PLACE

7570, boul. Laurier Ouest, Saint-Hyacinthe (Secteur Douville)
450 252-7373 • autobasprixst-hyacinthe.com



Des professionnels

450 773-6028

ACUPUNCTRICE

DEPUIS 2000
2 adresses à Saint-Hyacinthe, lundi au vendredi, jour et soir

Isabelle Lebrun Tél.: 450 261-7917

• Formation fertilité et grossesse
• Traitement pour troubles de ménopause, digestifs, gynécologiques, migraines, insomnies, douleurs...
• Adultes et enfants

9155, 2^e Rang (secteur Sainte-Rosalie) J2R 1W3
15 600, Grand Rang St-François St-Hyacinthe, QC J2T 5H1
isabellelebrun@yahoo.com

AMÉNAGEMENT PAYSAGER

AMÉNAGEMENT Farley



- Installation et réparation de Pavé, muret, marche
- Lavage à pression de Pavé

6520, rue Des Seigneurs Est SAINT-HYACINTHE 450 799-5995

VENTE ET RÉPARATION

ORDI-MOI-DON-ÇA inc.



Vente et réparation d'ordinateurs usagés et neufs sur demande.

Installation de programme, antivirus, service à domicile.

503, boul. Laurier Ouest (Douville)
450 223-0905

PRODUITS DE LA FERME

LES DÉLICES Campagnards Boutique de produits de la ferme

Heures d'ouverture

Mercredi	9 h à 17 h
Jeu	9 h à 20 h
Vendredi	13 h à 17 h
Samedi	9 h à 16 h

ou sur rendez-vous

Isabelle & Bruno Beaugard 450 796-4693
1007, Salvail Sud, La Présentation 450 223-4380

TAILLAGE ET ÉMONDAGE



HARBRA
TAILLAGE ÉMONDAGE

- ▶ ABATTAGE
- ▶ ÉLAGAGE
- ▶ ESSOUCHAGE
- ▶ TAILLAGE

ERICK LABONTÉ, Propriétaire

6635, rue de la Verdure Saint-Hyacinthe
450 796-5747
info@harbra.com

ARBRES • HAIES • ARBUSTES

EXCAVATION

Mini-Excavation Mario Plante inc.
219, rang Charlotte, Saint-Liboire, Qc JOH 1R0



Cell. : 450 278-5118 RBQ: 8316-6645-24

TERRASSEMENT - TRANSPORT - DÉMOLITION
Gravier - Sable - Pierre - Terre à jardin et gazon tamisé
Installation de fosses septiques et de champs d'épuration
MARTEAU HYDRAULIQUE ET CONTRÔLE LASER
PEIGNE DE DÉFRICHEMENT - PÉPINE - MINI-PELLE

DÉCAPAGE

Entreprise RG

450 513-1797 (St-Pie)

Décapage et finition

Armoires de cuisine sur place

Pianos, meubles, etc...

Faux fini

Robert Graveline, Propriétaire

COURTIER IMMOBILIER

MOI J'VENDS ! 2%
à partir de seulement

Serge Guertin courtier immobilier
450-888-2294 certifié QSC

Proprio Direct

sergeguertin@outlook.com

Titulaire de 8 prix Proprios consécutifs de 2007 à 2014

REMBOURRAGE

Remboursement GR 30 ANS À VOTRE SERVICE



Banquette de restaurant Mobilier de salon

SERVICE DE REMBOURRAGE RÉSIDENTIEL ET COMMERCIAL

- Renouvelez votre décor
- Grand choix de tissus
- Vaste salle de montre
- Estimation gratuite

535, boul. Laurier Ouest, Saint-Hyacinthe aux limites de Douville
450 771-4169

ENTRETIEN MÉNAGER

RÉSIDENTIEL, COMMERCIAL
Résidence, commerce, édifice

Claude Léger Service & Entretien
450 223-9807
450 794-2286

Spécialités
Lavage de vitres (en hauteur)
Nettoyage de tapis avec camion usine
Décapage de plancher
Nettoyage à pression

Entretien ménage
Résidentiel et commercial
Grand ménage de maison
Ménage après construction ou sinistre
Conciergerie

claudelegerservice.com

EAU DE SOURCE

DISTRIBUTIONS RC (2013) INC.



Raymond : 450 888-1053 Christian : 450 518-4450
dist.rbourgeois@hotmail.com

PLUSIEURS PRODUITS OFFERTS :
• Eau de marque Eska • Eau gazéifiée
• Boissons énergisantes • Café • Et plus encore!

SERVICE DE LIVRAISON RÉSIDENTIEL ET COMMERCIAL

435 OCCASIONS D'AFFAIRES

ACCÉDEZ au programme clé en main, route distribu- trices automatiques. Produits grande consom- mation. Clientèle fournie. Oui, c'est rentable. Infor- mez-vous: 514-439-2212.

440 OFFRES D'EMPLOIS

CABINET en assuranc- es à Saint-Hyacinthe, recherche courtier en li- gne personnelle. Conditions très avanta- geuses. Veuillez contacter Mme Line Guil- mond au 1-844-401-4888.

BARMAID/BARMAN de- mandé(e) pour Bistro Sicotte, de 30h/sem. à 37h/sem. de soir, dans un endroit propre et bien ten- u, avec ou sans expérience. Demandez Chantal: 450-771-9186.

DÉMÉNAGEMENT AGB recherche chauffeur(e)s classe 1 ou 3; recherche aussi aide-déménageur. Postes temps plein; salaire à discuter. Si vous voulez relever des défis et aimez le travail d'équipe, commu- niquez avec nous: 450-768-6622. n.lafontaineagb@hotmail.com

FERME laitière recherche employé(e), pour traite. Samedis et dimanches; 450-278-6335.

440 OFFRES D'EMPLOIS

RECHERCHE manoeu- vres agricoles pour épierrier les champs. Plusieurs postes dispo- nibles dans la région. Bonne condition physi- que. Pour information: 450-250-0104.

RECHERCHE pour Car- rosserie 1 sableur finisseur peintre et 1 aide-général massage et sablage. Atout: sablage au jet. Claude: 514-943-0675.

450 SANTÉ

SOINS des pieds, épila- tion. Ayez des beaux pieds en santé. Éliminez ces poils superflus, service professionnel et privé, (possibilité de déplace- ment). Eves des îles 450-250-5838.

460 SERVICES DIVERS

1!ABAISSER paiements! Consolidation de dettes. 1 seul paiement/mois. Car- te crédit, Hydro/Impôt, recouvrement/saisie, tps/tvq, etc. Consultation sans frais/ni obligation, 7j/7, 8h-20h: 1-888-371-0661.

1 CONSOLIDATION det- tes. 1 paiement/mois. 0% intérêt, aucun dépôt d'ou- verture dossier; 7/7j, 8h à 20h. Comptabilité Jacques: 1-877-744-4455.

BURELLEAUTO.COM

4720, rue St-Pierre Ouest, Saint-Hyacinthe J2T 5G9

CRÉDIT INSTANTANÉ

Pour 1^{er}, 2^e, 3^e et 4^e chance

Aucun cas refusé

MEILLEUR PRIX VÉHICULE INSPECTÉ ET GARANTI.

450 771-1641

FINANCEMENT MAISON

100% approuvé

POUR DEMANDE INTERNET burelleauto@hotmail.com

- BON CRÉDIT**
- MAUVAIS CRÉDIT**
- MEILLEUR TAUX GARANTI**

À bout de souffle? Trop de dettes? 34centres pour vous aider. MNP Ltée Syn- dic de faillite, accrédité par le gouvernement:514-839-8004.

ARGENT rapide. 300\$ à 700\$. prêtsrapide.ca par dépôt direct, sans enquête de crédit. MBO: 1-877-500-3132.

CREDIT700.CA Prêt de 700\$. Aucune enquête de crédit. 1-855-527-4368. Inscrivez-vous en ligne: www.credit700.ca

ÉLECTRICIEN à la retraite ferait petits travaux. 450-778-9765.

ENTRETIEN paysagiste. Tonte de gazon, haies de cèdres. Estimation gratui- te; 450-261-1774 (laisser message).

LAVAGE à pression mai- son extérieure et vitres intérieures/extérieures, re- mise, garage, stationnement pavé, dé- graissage. Nettoyage de gouttières. Estimation gra- tuite; 450-501-3180.

PEINTURE intérieure et extérieure, travail profes- sionnel. Tarif avantageux; 450-230-0443.

TANNÉ de couper votre gazon? Appelez Noël au 450-230-7455.

PRÊT 500\$ à 700\$ rapide, par téléphone/dépôt direct; réponse 30min.; condi- tions: emploi stable (4mois), paie dépôt direct. Crédit Yama- ska:1-877-661-4721, www.credityamaska.com

RÉNOVATION F.C. Tra- vaux de tous genres. Céramique, plancher flot- tant, porte, fenêtre, galerie, sous-sol et bien plus... Pour un travail pro- pre et bien fait, contactez Claude: 450-531-4939.

ORDI-SECOURS
Réparation d'ordinateurs à domicile. Depuis 2005, nous réglons vos problè- mes ou vous ne payez rien! 450-779-0019.

ROTOCULTAGE de jardin ou terrain, toutes gran- deurs, avec petit tracteur. Aussi terre tamisée, gra- vier, sable, pierre; en petite ou grande quantité; 450-799-3198.

TONTE de gazon et en- grais chimique. Demandez Michel: 450-779-0342.

SAAQ. Victime d'accident automobile? Vous avez des blessures? Contactez-nous. Consultation gratui- tel! M.Dion, Avocats: 514-282-2022, www.avocatsaaq.com

TAILLE de haies et arbustes (entretien paysager, émonda- ge léger). Meilleurs prix en ville. Commu- niquez avec l'expert: Sylvain Roy. Réservez votre pla- ce: 450-223-9073.

500 AUTOMOBILES

+/-300\$ ACHAT autos et camions. Bon ou mau- vais état, payons meilleur prix, transfert SAAQ, remor- quage gratuit 24h; 514-943-0989, 450-447-8536.

ACHETONS voitures et camions pour ferraille. Payons comptant. Remor- quage gratuit. 450-278-1393.

FORD Focus Familiale ZXW 2006, 121,000km, automatique, sièges avant chauffants, 4 pneus hi- ver/été, bonne condition, 2,700\$. Tél.: 450-768-5017

HONDA Civic, 2000, 4por- tes, 220,000km, très propre, sable, 1,500\$; Honda Civic, 1998, 4por- tes, manuelle, 313,000km, verte, roule très bien, 700\$; Toyota Corolla, 2003, manuelle, 300,000km (autoroute), très bien entretenue, 8pneus, a/c, 2,200\$. Mé- canique A1 pour tous. 450-584-3770.

505 BATEAUX / MOTOMARINES

CHALOUPÉ 17, Smoker- craft, avec moteur 75forces, moteur électri- que, toile, sonar et remorque; 7,500\$; 450-388-0070, 450-888-2718, 450-278-0969.

CARSTAR BELOEIL
Carrosserie et vitres d'auto

****Employé(e) demandé(e)****
pour département de carrosserie

- Pour esthétique automobile et finition
- Minimum 2 ans d'expérience
- Assurance collective
- Temps plein

Communiquez avec Bruno ou Gilles au 450 467-0877 info@garagecarreyetfils.com

Canneberges L&S

2 postes temps plein à combler

Ouvrier-Opérateur(e) agricole

Tu es reconnu(e) comme étant très habile de tes mains, possédant de l'expérience à opérer de la machinerie agricole de toutes sortes, ayant de bonnes connaissances en agriculture et tu n'as pas peur de travailler, tu es le candidat(e) qu'il nous faut

- Bonne capacité physique
- Expérience dans la conduite de machinerie agricole ou de chantier.
- Détenir la certification pour l'application de pesticides est un atout.
- Avoir un permis de conduire valide

Nous offrons un salaire selon l'expérience, avec des avantages et conditions de travail concurrentiels incluant un plan d'assurances collective, ainsi qu'une participation annuelle aux bénéfices de l'entreprise

soit par courriel à cv@lscranberry.com, par télécopieur au 819 397-6001 ou sur place: 3495, 4e rang, Saint-Lucien (Québec) J0C 1N0. Consultez les offres sur Emploi-Québec pour plus d'information

515 MOTONEIGES / MOTOCYCLETTE / VTT

MOTOCROSS ZStar, 150cc, 4vitesses, 3 résér- voirs d'essence, comme neuve, 650\$ négociable. Après 17h: 450-278-2755.

520 VÉHICULES GARAGE

A1 AUTO BAS PRIX Problème de crédit, besoin d'une auto/d'un camion? Financement privé. Aucun cas refusé. Réponse en 2 heures: 450-252-7373, 450-779-0716. www.autobasprixst-hyacinthe.com

ACHETÉ votre véhicule. Au- cune enquête crédit. Acompte minimum exigé: 500\$+; livrai- son possible même jour. Importation U.S. Transco: 450-446-2800. www.transco2000.ca

ATTENTION! Besoin d'un vé- hicule. Problème crédit? Aucun cas refusé. Financement. Mo- dèles 2002-2010. Robert Cloutier Autos: 450-446-5250, 514-830-0098, 1-888-446-5250; www.robertcloutierautos.com

À voir: autos, camions, 4x4 (années 2009 à 2014); financement maison, au- cun cas refusé/aucun endosseur (léger dépôt); 1-866-566-7081; www.financementbrisson.com

FORD FIESTA, 2014 (2x); CHEVROLET CRUZE, 2014; KIA FORTE, 2014; FORD FOCUS, 2014 (2x); HYUNDAI ELANTRA, 2013; MAZDA 3, 2013; FORD FUSION, 2013; HYUNDAI SONATA, 2013. L.T.S. AUTO: 7170, 5^e RANG, SAINT-HYACINTHE (SEC- TEUR SAINTE-ROSALIE); 450-799-5858. www.autolts.com

PERRON AUTOS maison. Financement Chevrolet Cobalt LT 2008, automatique, a/c, bas kilo- mètreage, 3,950\$. Nissan Sentra 2010. Tél.:450-250-1674.

600 PRIÈRES



REMERCIEMENTS

AU SACRÉ-COEUR POUR FAVEUR OBTENUE
Que le Sacré-Coeur de Jésus soit loué, adoré et glorifié à travers le monde pour les siècles des siècles. Amen.

Dites cette prière 6 fois par jour pendant 9 jours et vos prières seront exaucées, même si cela semble impossible. N'oubliez pas de remercier le Sacré-coeur avec promesse de publication quand la faveur sera obtenue. (BIG DÉ)

605 REMERCIEMENTS

REMERCIEMENT au Sa- cré-Coeur de Jésus pour faveur obtenue. J.M.

UN LOGEMENT À LOUER ?

LA CLAIRON
SAINT-HYACINTHE ET RÉGION

Annonces classées

450 771-0677

Travailleurs - construction

Cours de sécurité pour les chantiers de construction

pour l'obtention de la carte de sécurité **SEULEMENT 4 JOURS !!!**

Début : 30 mai 2015 (2 fins de semaine)
APCHQ Haute-Yamaska
450 777-3177
1 800 989-3177

LE CENTRE DE RÉNOVATION BMR
Quincaillerie & Matériaux B.G. Inc.
est à la recherche de:

COMMIS DE COUR AUX MATÉRIAUX DE CONSTRUCTION

40 heures semaine à temps plein
Carte de cariste serait un atout
Salaire selon compétences
Expérience (serait un atout)

Vous pouvez expédier votre c.v. via télécopieur au **450 536-2772** ou par la poste au **3200, rue Bédard, St-Jean Baptiste, Québec, J0L 2B0** à l'attention de **Véronic Richer.**

SUMMUM SERVICES DÉDIÉS

URGENT

Contrat Saint-Hyacinthe

BESOIN DE CARISTES*
*(Expérience dans une cour à bois)

Temps plein
Postes réguliers
Postes jour & soir
Et remplacement vacances

Contactez-nous dès maintenant!!

S. Poirier #5223
A. Héroux #5224 Tél. : 514 351-2333
Télec. : 514 351-1881
inforh@summum-rh.com

ISTEB

Chef de file en construction routière au Québec est à la recherche d'un(e)

OPÉRATEUR(TRICE) D'USINE

Fonctions principales :
À titre d'opérateur(trice) d'usine, vos fonctions seront les suivantes :
- Opérer l'usine;
- Faire la maintenance des équipements;
- Effectuer le chargement et le déchargement des camions;
- S'assurer du bon déroulement des opérations;
- Toutes autres tâches rattachées à l'emploi.

Lieu de travail : Saint-Hyacinthe

Rémunération :
- Concurrentielle;
- Nous offrons une gamme complète d'avantages sociaux.

Exigences particulières :
- AEC en DEC en procédés chimiques ou formation connexe;
- Capacité de travailler efficacement sous pression;
- Responsable, débrouillard et autonome;
- Horaire de jour et de soir;
- De l'expérience en mécanique industrielle, électrotechnique ou électromécanique sera considérée comme un atout.

Faire parvenir votre curriculum vitæ avant le 15 mai 2015 à :
S.T.E.B., Div. de Sintra Inc.
7905, avenue Duplessis
Saint-Hyacinthe (Québec) J2R 1S5
Courriel : jptardif@sintra.ca • Site Internet : www.sintra.ca
Seules les personnes retenues pour une entrevue seront contactées.

MCKESSON Canada

Votre force en santé

McKesson Canada, principal distributeur de produits de Santé/Beauté sur le marché canadien

À PLUSIEURS POSTES DE **MANUTENTIONNAIRES** À COMBLER POUR SON CENTRE DE DISTRIBUTION DE DRUMMONDVILLE :

4 POSTES TEMPS PARTIEL, 25 À 40 H/SEMAINE
1 POSTE RÉGULIER 40 H,
PRÉPOSÉ AU CHARGEMENT, QUART DE SOIR

- Quart de soir : de 12 h 30 à 21 h, du dimanche au jeudi.
- Quart de soir : de 13 h à 21 h 30, du dimanche au jeudi.
- Quart de nuit de 23 h à 7 h, du dimanche au vendredi
- Études secondaires complétées, précision, rapidité d'exécution

Vous pouvez poster votre C.V. à l'attention de :

McKesson Canada,
650, rue Bergeron, Drummondville QC J2C 0E2
ou encore nous le faire parvenir par courriel à :
diane.carignan@Mckesson.ca

N.B.:
tous les postes annoncés
sont ouverts également aux
femmes et aux hommes

ROMA
Pizzeria
Demande :
• **PIZZA MAN**
• **SERVEUR(EUSE)**
Présentez-vous au restaurant
660, av. Bourdages Nord, Saint-Hyacinthe

Camp Richelieu
de Saint-Hyacinthe inc.
CUISINIER(ÈRE)
Du 21 juin au 31 juillet - environ 40 h/sem.
selon horaire à déterminer.
MONITEUR(TRICE)
Guider les personnes en déficience intellectuelle
pendant leur séjour de vacances
Horaire de jour, de soir, de nuit.
Inf. : France Cloutier, 450 771-2656
Courriel : francecloutier7@gmail.com

GARAGE CARREY ET FILS
2 NOUVEAUX POSTES OFFERTS
CHAUFFEUR CLASSE 1
• Flat Bed • Fardier • Drop Deck
• Local et longue distance
• Arrimage avec chaîne
CHAUFFEUR CLASSE 3
• Local et longue distance
• Arrimage avec chaîne
Bonne condition de travail et assurance groupe
Contact :
M. Patrick Dubé 514 863-7011
info@garagecarreyetfils.com

ASSOCIÉ - DIRIGEANT D'AGENCE
Groupe Sutton Advantage Plus
est à la recherche d'un bon courtier
immobilier pour diriger les succursales
de Saint-Hyacinthe et Granby
EXIGENCES :
• Avoir son permis de L'OAIC en vigueur;
• Avoir de l'expérience dans le
domaine immobilier et dans la
gestion des ressources humaines;
• Être débrouillard pour
de la sollicitation;
• Avoir de l'initiative et se fixer des objectifs
d'expansion

Veillez communiquer avec
M. Vincent Ladouceur, propriétaire
Tél. : 514 812-6773
ou par courriel : vladouceur@sutton.com

LES
Gourmets d'Amérique
compagnie œuvrant dans l'élevage de canard
SONT À LA RECHERCHE D'UN
ASSISTANT GÉRANT
• La personne doit être fiable, honnête, ponctuelle
• Faire preuve d'initiative et avoir les aptitudes
pour travailler en équipe.
Ce poste est à temps plein et pour du long terme.
Expérience dans le domaine avicole serait un atout.
Salaire compétitif, à établir selon expérience.

Faites parvenir votre CV par courriel à :
s.delaunay@videotron.ca Cell. : 450 531-1152

PRÉPOSÉ(E) À L'ESTHÉTIQUE (LAVEUR)
Exigences :
- Expérience en préparation de véhicule
- Souci de la qualité du travail
- Dynamisme
- Esprit d'équipe
- Polissage
- Cire
- Shampoing moteur et intérieur
Nous offrons :
- Emploi à temps plein
- Avantages sociaux
Faites parvenir votre C.V. a/s Florindo Corripresto
Courriel : fcorripresto@boulevard.mazda.ca

MAZDA
du Boulevard
SAINT-HYACINTHE
Ça vaut le détour...
5650 rue Martineau, Saint-Hyacinthe
(Sortie 130 nord de l'autoroute 20)
www.mazdaduboulevard.com
450 774.1345 • 866 974-3317

DIESEL
ÉLECTRICITÉ
GÉNÉRATRICE
PEINTURE et
PIÈCES D'AUTOS
GROUPE MASKA
Une entreprise au service de la population depuis 65 ans
est à la recherche d'un
**COMMIS AUX PIÈCES
AU DÉPARTEMENT DIESEL**
Envoyez C.V. : Groupe Maska inc. A/S M. Alain Courtemanche
550, Avenue de Vaudreuil, Saint-Hyacinthe Qc J2S 4H2
Ou par courriel : acourtemanche@groupemaska.com
Ou par télécopieur au : 450 773-9375
Toute demande sera traitée confidentiellement.

JARDINS DE LA GARE
résidence pour retraités
Préposé(e) salle à manger
Effectuer la mise en place de la salle à manger et en assurer un service de qualité auprès des résidents.
Exigences (atouts):
• Diplôme d'études secondaires ou équivalent
• Au moins 6 mois dans un poste similaire
• Expérience en service à la clientèle
Joignez notre équipe et pensez à votre MIEUX-ÊTRE!
• Culture de reconnaissance
• Formation continue
• Opportunité d'avancement
Faites-nous parvenir votre curriculum vitæ par courriel:
nbeauregard@chartwell.com
Chef de file canadien dans l'industrie des résidences pour retraités, Chartwell compte plus de 45 résidences au Québec.

CHARTWELL.COM

Obtenez votre carte de sécurité en suivant la formation

Santé et sécurité sur les chantiers de construction

Prochain cours :
6, 7, 13 et 14 juin 2015
450 771-1225

Commission scolaire **parcours formation** de Saint-Hyacinthe

M Les entreprises
Masyna
Dénégement - Transport
Débroussaillage

CHAUFFEUR DE CAMION semi-remorque dompeur

- Pour le Québec
- 3 à 5 ans d'expérience
- Salaire à discuter

Téléphonez au bureau au **450 771-1023**

La Champenoise
DOMAINE | BANQUET | TERROIR

La Champenoise, située à Saint-Damase et oeuvrant dans le domaine des réceptions et banquets de mariage, est à la recherche de nouveaux candidats pour combler les postes offerts pour la saison estivale de mai à septembre

- **Serveurs (euses)**
- **Plongeurs (euses)**
- **Barmans (aids)**
- Temps partiel (disponible les samedis)
- Très bon salaire
- Date d'entrée en fonction : 23 mai 2015

Faites parvenir votre C.V. à :
info@tablechampenoise.com
T : 450 797-3516 F : 450 797-9936

METRO plus

Famille Riendeau

Pour nos marchés d'alimentation de :
Sainte-Julie, Saint-Hilaire, Beauceville,
Saint-Hubert et Saint-Hyacinthe

CHAUFFEUR

Classe 1 obligatoire
5 ans d'expérience
Poste temps plein de nuit
avec manutention
Salaire et avantages sociaux compétitifs

Communiquez avec
M. Philippe D'Avignon
Courriel : **ma000348opr@metro.ca**
Télécopieur : **450 922-7467**
Téléphone : **450 922-2035**

CLINIQUE MÉDICO-ESTHÉTIQUE
est à la recherche de :

Esthéticienne expérimentée
(expérience en laser un atout)

ou

Infirmière avec expérience
en clinique externe ou chirurgie

Temps partiel • 25 à 30 heures/semaine • Possibilité de plus
Du lundi au vendredi

Faire parvenir votre C.V. au C.P. 340, Saint-Hyacinthe Qc J2S 7B4
ou par courriel à : **emploi@courrierclairon.qc.ca**

Faites partie d'une équipe dynamique !
Le club de Golf Acton Vale est à la recherche d'un

SURINTENDANT ADJOINT

TOUS NOS EMPLOYÉS RECOIVENT UN ABONNEMENT ANNUEL
GRATUIT D'UNE VALEUR DE 1500\$.

Plusieurs avantages • Salaire compétitif et conciliation travail-famille

Expérience requise dans le domaine du GOLF (au moins 3 ans)

- diplôme d'études secondaires ou collégial dans un domaine connexe
- avoir un permis provincial d'application d'engrais chimique, de fongicides, d'herbicides et de pesticides serait un atout
- être titulaire d'un permis approprié aux utilisateurs de pesticides à des fins d'aménagement paysagé serait un atout.

Qualifications exigés

- Capacité à la gestion d'une équipe
- Bonne forme physique
- Capacité à travailler sur des horaires variables
- Bonne tolérance au stress
- Connaissances mécanique et ou en conduite de machinerie

Envoyez votre C.V. : **direction@golfactonvale.qc.ca**
cell: **450 278-6128 André Champagne**
Seuls les candidats retenus seront contactés

Honda Casavant
SAINT-HYACINTHE

HONDA

TECHNICIEN AUTOMOBILE

EXIGENCES :

- Cours en mécanique complété
- Souci de la qualité du travail
- Dynamisme et esprit d'équipe

NOUS OFFRONS :

- Emploi à temps plein
- Excellents programmes de formation
- Possibilité de s'intégrer à une équipe dynamique
- Avantages sociaux intéressants

S.V.P. :
Faire parvenir CV
par courriel à **Gabriel Brodeur** :
gbrodeur@hondacasavant.com
(sur rendez-vous seulement)

Facile de s'y rendre, facile de s'y entendre!

Honda Casavant
SAINT-HYACINTHE

350, Johnson Est • à seulement 25 minutes du pont-tunnel Hippolyte-Lafontaine
Autoroute 20 direction Québec / sortie 130 sud (St-Hyacinthe centre-ville) / En bordure de l'autoroute 20
Tél.: 450-774-2020

Coeur à Coeur
coeuracoecur.com

RÉPONDEZ aux annonces RAPIDEMENT
1-900-451-2026
#26387 * BELL, ROGERS/FIDO
TELUS, VIDÉOTRON

ANNONCEZ-VOUS GRATUITEMENT
(450) 768-3000

Pour **PLACER** votre annonce **GRATUITEMENT**:
Enregistrez dès maintenant votre annonce détaillée en téléphonant au (450) 768-3000
Effectuez votre enregistrement avant lundi 9h pour une parution dans l'édition suivante.

Pour **RÉCUPÉREZ** vos messages **FACILEMENT**:
Prenez gratuitement connaissance du nombre de messages reçus en téléphonant au
(450) 768-3000. Composez par la suite le 1-900-451-2026 (depuis votre téléphone
résidentiel) ou le #26387 (depuis votre téléphone cellulaire) pour les écouter.

Pour **RÉPONDRE** aux annonces **RAPIDEMENT**:
Composez le 1-900-451-2026 (depuis votre téléphone résidentiel) ou le #26387
(depuis votre téléphone cellulaire). Au menu principal, sélectionnez l'option 4
entrez le numéro de l'annonce sélectionnée et laissez votre message.

FEMME CHERCHE HOMME

DOUCE ET CHALEUREUSE DAME EN QUÊTE DE PARTAGE, St-Hyacinthe, 65 ans, 5'4", poids prop, n-fum, jeune de coeur, aime voyages, nature, promenades et resto, aimerait bien faire connaissance avec H 55-75 ans, pour intimité et plus. **4423786**

DANIELLE SOURIT EN SE LEVANT! St-Hyacinthe, 54 ans, 5'6", chev rouges courts, yx bleus, fum, souriante, sans enfant, aime plein air et danse, désire rencontrer H 45-65 ans, n-jaloux et affectueux, pour intimité et plus. **4406842**

DÉCOUVREZ SON PETIT CÔTÉ POÉTIQUE ARTISTIQUE! Femme de la Montérégie, plus de 65 ans, taille moyenne, poids santé, compréhensive, réaliste, à écoute, aimerait bien faire connaissance avec H, ouvert, pour sorties, rires, affection, peines et joies. **37750**

MARIE VOUDRAIT SE FAIRE CHARMER, professionnelle de la santé de 47 ans, 5'8", mince, chev bruns longs, simple, en santé, solitaire, aime nature, enfants, spiritualité, art, lecture, désire rencontrer H, avec qui discuter. **384018**

MARIE A BESOIN DE PARTAGE, professionnelle de St-Hyacinthe, 45 ans, 5'9", 125 lb, chev longs, yx bleus, célibataire depuis 1 ans, recherche H, calme, sérieux, simple mais comique. **369741**

SI TOI AUSSI, TU CHERCHES L'INTIMITÉ... Femme de St-Hyacinthe, 40aine, 5'8", 145 lb, chev blond-châtain longs et yx bleus, veut H, pour bonne relation intime. **373505**

JOSÉE EST NOUVELLE SUR LE RÉSEAU! Mt-St-Hilaire, 41 ans, 5'4", 180 lb, chev roux et yx bruns, ronde, aimerait bien rencontrer H, pour relation amicale simple. **378452**

PETITE COIFFEUSE COQUINE, Ste-Madeleine, 46 ans, 180 lb, chev noirs longs, yx verts, aimerait bien rencontrer H, même région, ayant cheveux et sens de l'humour. **379878**

SUZANNE RÊVE D'UN AMOUREUX, 57 ans, 5', 125 lb, blonde, yx bleus, bien dans sa peau, aime pêche, balades, ciné, resto, désire rencontrer H 42-62 ans, simple, travaillant, autonome, fidèle, ayant humour et affinités. **382531**

DIS-MOI CE QUE TU AIMES, TOI! Femme de St-Hyacinthe, 63 ans, en forme, aime voyages, musique, marche, aimerait bien rencontrer H 53-73 ans, pour faire activités, apprendre à se connaître, se lier d'amitié et plus encore. **4411415**

SUZANNE ESPÈRE VIVRE DES MOMENTS DE FOLIE! 57 ans, 5', 125 lb, blonde, yx bleus, a petites lunettes, désire bel H 50-60 ans, de la Montérégie, stable, amusant, aimant camping, pêche, pour amitié et vie de couple. **376086**

LE RIRE C'EST LA SANTÉ! belle blonde de St-Hyacinthe, 60 ans, 5'1", 115 lb, yx bruns, n-fum, drôle, positive, aime pêche, musique, aimerait bien rencontrer H 45 ans et plus, simple, au passé réglé, pour amour. **3829803**

TRÈS AFFECTUEUSE FEMME DE CARRIÈRE, Féminine blonde de 52 ans, stable et gentille, aimerait bien rencontrer H, sérieux, avec qui aller au ciné, se promener en auto ou faire autres sorties. **374581**

LES BONHEURS DE LA VIE À DEUX... Femme de 60 ans, sincère et romantique, aime marche, vélo, soleil, ciné, voyages, bon vin, soupers aux chandelles, veut H 55-65 ans, n-fum, avec affinités, pour amitié ou amour. **377638**

LA FIDÉLITÉ, LA SINCÉRITÉ ET LA FRANCHISE SONT DE MISE, St-Hyacinthe, jolie femme dans mi 50aine, poids prop, n-fum, désire rencontrer H, aimant dialoguer, avec qui cheminer à long terme. **383208**

JEUNE FEMME ILLUSTRÉE À DÉCOUVRIR! St-Hyacinthe, 27 ans, originaire de la Gaspésie, arbore plusieurs tatouages et piercings, n'aime pas sports d'hiver, cherche à rencontrer H, avec qui aller prendre petit verre. **367709**

MÉLANIE, LA FUTURE DÉCORATRICE! Jolie ronde de St-Hyacinthe, 28 ans, chev châtain, yx bleus, dynamique, souriante, étudiante en décoration, a appart, 2 chats, 1 chien, désire H 25-35 ans, pour du long terme. **379666**

MARIE-PAULE, UNE AFFECTUEUSE ROQUINE, St-Hyacinthe, 75 ans, yx bleu-pers, recherche H 71-76 ans, sérieux, avec qui faire balades en auto, marcher, aller au resto, magasiner ou simplement regarder télé. **369883**

LE PLAISIR DES CHoses SIMPLES, femme dans 60aine, honnête, à emploi stable, aime voyages, sports, souhaite rencontrer H dans 60aine, ayant affinités. **384731**

OUVERTE À CE QUE LA VIE LUI RÉSERVE, femme de la Montérégie, 56 ans, n-fum, curieuse, vit seule, désire rencontrer H, avec qui faire connaissance. **383541**

AIMES-TU LA MOTONEIGE? Femme de 54 ans, 5'4", 125 lb, blonde, yx bruns, autonome, fidèle, sincère, aime moto, marche, aimerait bien rencontrer H, fidèle, sérieux dans sa démarche, ayant affinités. **243607**

DU PLAISIR AVEC UNE BRUNETTE, St-Hyacinthe, 40 ans, 5'4", 135 lb, chev aux épaules, yx verts, sportive, aime roller, souhaite connaître H 35-40 ans. **375531**

À QUI LA CHANCE? Chaleureuse retraitée de 57", 165 lb, brune, yx bleus, n-fum, affectueuse, sympa, honnête, aime nature, pétanque, quilles, veut H 60-78 ans, n-fum, pour refaire sa vie. **360442**

LA BELLE SARAH EST D'ORIGINE ESPAGNOLE, 38 ans, 5'5", 130 lb, chev et yx noirs, demeure à St-Hyacinthe, aimerait bien faire connaissance avec H. **376521**

AMÉLIA, UNE BELLE FEMME TRÈS GENTILLE, St-Hyacinthe, 38 ans, 5'5", 130 lb, chev noirs et yx noirs, bien faite, généreuse, aime lire, ciné, tennis, équitation, souhaite rencontrer H 38-47 ans, aimant la vie. **4445269**

AUDREY, UNE FILLE DYNAMIQUE QUI ADORE RIRE, St-Hyacinthe, 46 ans, 5'7", 140 lb, aime ciné, plein air et sorties, désire rencontrer H 36-56 ans, drôle, dynamique lui aussi, pour activités à deux. **4438089**

J'AI DU TEMPS À DONNER MAIS PAS À PERDRE, homme de 52 ans, belle app, doux, affectueux, calme, disponible, a passé réglé, désire rencontrer jolie F, poids prop, avec qui faire connaissance. **381076**

CONSTRUIRE UN BEL AVENIR ENSEMBLE, homme de St-Hyacinthe, 39 ans, 5'6", 180 lb, châtain, yx bleus, a fille de 12 ans et tatouages, aime plein air, désire F, simple, avec qui faire connaissance. **352818**

TON POIDS IMPORTE PEU POUR DAVE, St-Hyacinthe, 30 ans, 6'3", 200 lb, désire F, intéressée, pour jaser et faire connaissance. **381491**

DES REPAS SANTÉ AVEC CLAUDE, homme dans fin 60aine, 5'9", 185 lb, en bonne santé, aime marche, ciné, bons repas, soirées entre amis, désire F 60-70 ans, chaleureuse, sensuelle, avec qui faire connaissance. **383994**

MICHEL EST TANNÉ D'ÊTRE SEUL, St-Hyacinthe, célibataire de 41 ans, veut F, avec qui faire dialogue et plus si affinités. **384042**

DE BELLES SORTIES AVEC JEAN-GUY, retraité de 70 ans, 5'8", aime balades en auto, voyages, resto, désire rencontrer F 65-70 ans, avec qui faire connaissance. **384183**

MICHEL TE DONNERA BIEN DU PLAISIR, 41 ans, St-Hyacinthe, sensuel, souhaite rencontrer F, chaude, avec qui faire connaissance et partager moments intimes. **381511**

ANTOINE S'ENNUIE BEAUCOUP, célibataire de 37 ans, 6', 185 lb, chev blonds, yx bleus, mature, aimerait bien rencontrer F, calme, sérieuse, simple, drôle, avec qui échanger. **379592**

AIMES-TU LA MOTO? Homme de 56 ans, 5'10", 175 lb, souhaite rencontrer F, 5'5-4", poids prop, autonome, avec qui partager moto, resto, plein air, pêche et but sérieux. **384757**

TON ÂGE ET TON POIDS LUI IMPORTENT PEU, homme de St-Hyacinthe, mi 60aine, n-fum, très doux, désire H, n-fum, avec qui partager conversations et rencontres intenses. **362649**

JEAN-PIERRE, UN CÉLIBATAIRE À DÉCOUVRIR! St-Pie, 55 ans, 145 lb, châtain et yx pers, soigné, simple, travailleur, autonome, désire F, intéressée, pour relations intimes. **378006**

UN P'TIT SOUPER AVEC MICHEL, célibataire de 47 ans, 5'8", 190 lb, yx pers, de signe scorpion, nouveau sur le réseau, veut F, avec qui jaser et faire connaissance. **370321**

IL T'EXPLIQUERA TOUT AU TÉLÉPHONE, St-Hyacinthe, 30 ans, 5'10", chev et yx bruns, beau, musclé, désire belle F, sexy, chaude, avec qui passer bons moments. **382829**

FRANÇOIS VOUS INTÉRESSERA PEUT-ÊTRE! 55 ans, à emploi stable, veut F 45-55 ans, aimant voyager, se balader en voiture et voir spectacles, avec qui poursuivre but sérieux. **376524**

UN SPECTACLE AU CENTRE DES ARTS, ÇA TE TENTE? Homme de St-Hyacinthe, dans 60aine, 5'10", 160 lb, n-fum, a auto, aime resto, sorties, balades, désire rencontrer F, avec qui faire connaissance. **384285**

UN SOURIRE QUI DIT TOUT, homme du début 60aine, 5'9", 150 lb, n-fum, simple, aime danse, soupers à deux, désire F, bien dans sa peau, avec qui cheminer dans la vie. **383799**

JEAN-PIERRE EST OUVERT À UNE RENCONTRE, St-Hyacinthe, d'origine africaine, aime sports, promenades, veut F 30-40 ans, Québécoise, avec qui faire connaissance. **379675**

LE BEAU MARTIN A HÂTE DE TE PARLER, 30 ans, 5'9", 160 lb, yx verts, coquin, veut F, ouverte d'esprit, sans tabou, pas gênée, sensuelle, coquine, avec qui faire connaissance. **381757**

HOMME CHERCHE HOMME

SA VOIX TE CHARMERA... Homme du début 50aine, belle app, souhaite contacter H, avec qui partager conversations téléphoniques chaudes et plus si chimie. **384941**

MICHEL A TOUT À DÉCOUVRIR, St-Hyacinthe, 49 ans, 5'8", 240 lb, désire H 40-75 ans, avec qui partager rencontres intimes occasionnelles très discrètes. **383675**

ÉRIC A DES VÊTEMENTS AFFRILANTS, 36 ans, chev courts, aime lingerie féminine, disponible de jour, peut recevoir et se déplacer, aimerait bien rencontrer H 25-60 ans, pour bons moments. **382839**

AVOIR DU FUN ENTRE GARS! homme de St-Hyacinthe, 43 ans, 5'10", 175 lb, souhaite H 40-60 ans, avec qui avoir du fun lors de belles rencontres occasionnelles. **4431575**

DISCRETION, SENSUALITÉ ET MASSAGES AU MENU, homme de St-Hyacinthe, 62 ans, veut H 53-73 ans, pour bonnes relations intimes occasionnelles et discrètes. **4395260**

TOUT COMMENCE PAR UN COUP DE FIL, homme du début 50aine, 5'7", 160 lb, désire rencontrer H, avec qui partager conversations chaudes et plus si affinités. **348947**

FEMME CHERCHE FEMME

UN OCÉAN DE PLAISIR, homme dans 60aine, aimerait bien rencontrer H 60-70 ans, de St-Hyacinthe, sincère, propre, avec qui partager bons moments en toute discrétion. **382595**

COUPLE

ES-TU AUSSI CHALEUREUSE QUE MOI? Femme, veut F 50-60 ans, aussi chaleureuse qu'elle et sans problèmes, avec qui avoir bonnes relations intimes occasionnelles. **372613**



Johanne Brabant | 450 252.8888



Courtier immobilier agréé

Une équipe qui vend!



ACHETEURS ET VENDEURS, BÉNÉFICIEZ GRATUITEMENT DE L'ASSURANCE PROTECTION ROYALE QUE JE VOUS OFFRE AVEC PLAISIR.

Professionnelle, franche et dynamique, à votre service depuis plus de 28 ans

www.johannebrabant.com • www.royallepage.ca • www.sia.ca • www.centris.ca

<p>NOUVEAUTÉ</p> <p>SIA : 27866006</p> <p>Un chez soi bien à vous des plus abordable situé à Ste-Rosalie, terrain de 6000 pc. clôturé et garage détaché. Bye bye proprio!</p>	<p>NOUVEAUTÉ</p> <p>SIA : 20790269</p> <p>Bungalow confortable situé à La Providence, près de toutes les commodités, 3 chambres sur le même niveau. Un choix accessible!</p>	<p>NOUVEAUTÉ</p> <p>SIA : 16426399</p> <p>Duplex avec clinique de soins adjacente, idéal pour propriétaire occupant, très bien situé dans le secteur Bourg Joli. Réalisez votre rêve!</p>	<p>NOUVEAUTÉ</p> <p>SIA : 15573641</p> <p>Maison mobile avec terrain de ± 5500 pc. Situé à St-Thomas d'Aquin, à quelques minutes de l'aut. 20. Moins cher qu'un loyer!</p>	<p>NOUVEAUTÉ</p> <p>SIA : 15846337</p> <p>Beau Duplex (2 grands 5 1/2) situé entre le centre-ville et le secteur Bourg Joli, avec terrain aménagé. Idéal pour propriétaire occupant!</p>	<p>NOUVEAUTÉ</p> <p>SIA : 9096479</p> <p>Située à Wickham, très grande propriété à paliers offrant diverses possibilités de commerce ou autres projets, grand garage attaché, sur terrain de ± 11200 pi.ca. Venez constater par vous-même!</p>
<p>LA PROVIDENCE</p> <p>SIA : 14332288</p> <p>Domaine privé, site cette propriété prestigieuse. SPA intérieur, terrain riverain. Un univers à découvrir!</p>	<p>LA PROVIDENCE</p> <p>SIA : 12285850</p> <p>Grand plain pied de cinq chambres, situé dans un secteur paisible et sécuritaire, un endroit à vocation multiple... Vous avez des projets ?</p>	<p>ST-JOSEPH</p> <p>SIA : 23551052</p> <p>Grande propriété à étages située dans une impasse, offrant beaucoup d'espace, 5 chambres, sous-sol fraîchement rénové. Parfaite en tout point!</p>	<p>ST-LOUIS</p> <p>SIA : 17025829</p> <p>Construction 2004, grand terrain de + 16 000 pi.ca. clôturé, sans voisin arrière, pour acheteur en quête de tranquillité, à prix accessible!</p>	<p> VENDU</p> <p>SIA : 19126076</p> <p>16190 RUE MERCURE, ST-HYACINTHE</p>	<p> VENDU</p> <p>SIA : 17335401</p> <p>5380 RUE JACQUES-CARTIER, ST-HYACINTHE</p>
<p>ANNEXE</p> <p>SIA : 25732294</p> <p>Propriété de 3 chambres offrant confort et bien-être, + de 20 000 pc. en zone agricole, à quelques minutes de l'aut. 20. Bord de l'eau en prime!</p>	<p>ANNEXE</p> <p>SIA : 11113973</p> <p>Superbe plain pied complètement rénové, matériaux de qualité supérieure, entretien A-1, très bien situé. Difficile d'y résister!</p>	<p>ANNEXE</p> <p>SIA : 14619166</p> <p>Construction tout brique, rénovée avec soins, éclairée à souhait, aire ouverte et plafond cathédrale. Elle a tout pour plaire!</p>	<p>ANNEXE</p> <p>SIA : 17276602</p> <p>Superbe propriété de construction 2011 offrant 4 chambres, 2 salles de bain et 2 garages, confort et proximité. Près de l'aut. 20 et du centre-ville!</p>	<p>ANNEXE</p> <p>SIA : 12749206</p> <p>Propriété prestigieuse, cuisine digne d'un chef, foyer doubles-faces, superbe terrain avec aménagement paysagé et piscine creusée. Rue en impasse!</p>	<p>ANNEXE</p> <p>SIA : 26785207</p> <p>Magnifique propriété bien située, offre originalité, confort, espace et luminosité, une combinaison parfaite pour un coup de cœur assuré!</p>
<p>BOURG-JOLI</p> <p>SIA : 24696150</p> <p>Quadruplex près du Cégep, ITA et FMV, offrant 2 x 4 1/2 et 2 x 3 1/2 et garage servant de remise sur terrain de 5400 pc. Bonne facilité de location!</p>	<p>BOIS-JOLI</p> <p>SIA : 12893149</p> <p>149 BOIS JOLI Maison jumelée avec grande fenestration, solarium 3 saisons, terrain intime situé dans une impasse. De tous les services!</p>	<p>BOIS-JOLI</p> <p>SIA : 27347377</p> <p>Cette imposante propriété située dans une impasse, avec grand terrain bien aménagé et beaucoup d'inclus. Une valeur sûre à acquérir!</p>	<p>BOIS-JOLI</p> <p>SIA : 21531460</p> <p>Propriété entretenue avec soin, bien adapté pour travailler à domicile, à 2 pas de l'autoroute et centre d'achat. Un pur havre de paix!</p>	<p>BOIS-JOLI</p> <p>SIA : 22888553</p> <p>Impressionnante avec salle de séjour baignant de luminosité, plusieurs rénovations au fil des ans, cour arrière intime et accueillante. Un intérieur à découvrir!</p>	<p>BOIS-JOLI</p> <p>SIA : 20588837</p> <p>Condo de niveau rez-de-jardin avec accès direct au terrain avant et arrière, secteur populaire. Bon rapport qualité/prix!</p>
<p>DOUVILLE</p> <p>SIA : 14256972</p> <p>Triplex avec 3 entrées privées, situé sur un magnifique terrain riverain de ± 18 000 pc. Rez-de-chaussée libre à l'acheteur. Voici votre chance!</p>	<p>DOUVILLE</p> <p>SIA : 25538475</p> <p>Condo de style cottage en rangée, situé dans un cadre enchanteur où quiétude est assurée. N'attendez plus et facilitez-vous la vie!</p>	<p>DOUVILLE</p> <p>SIA : 16851204</p> <p>Élégante, spacieuse et raffinée. Possibilité d'exercer votre commerce à domicile ou d'en faire une résidence bi-générationnelle. Maison de rêve!</p>	<p>DOUVILLE</p> <p>SIA : 19112864</p> <p>Propriété unique aux dimensions impressionnantes située au Domaine du Vert, Cuisine digne d'un magasin. Démarez-vous!</p>	<p>ST-THOMAS-D'AQUIN</p> <p>SIA : 10559785</p> <p>Heureux mariage de rustique et moderne dans un environnement paisible! Terrain, bâtiment et zonage permettent projet de fermette!</p>	<p>ST-THOMAS-D'AQUIN</p> <p>SIA : 14689595</p> <p>Superbe et étonnante propriété offrant 5 chambres, un intérieur vaste et irréprochable. Un vrai bijou!</p>
<p>ST-DAMASE</p> <p>SIA : 22735909</p> <p>Magnifique bord de l'eau offrant propriété de pierre et brique bien entretenue ainsi que 4 chambres. Une vue panoramique sur les montagnes!</p>	<p>STE-ROSALIE</p> <p>SIA : 28228786</p> <p>Magnifique jumelé impeccable avec garage intégré, superbe aménagement paysagé très intime. Une visite vous convaincra!</p>	<p>STE-ROSALIE</p> <p>SIA : 11842831</p> <p>Cottage avec zonage résidentiel et commercial, grand terrain avec garage et abri d'auto. Abordable et accessible pour acheteur de 1re maison!</p>	<p>STE-ROSALIE</p> <p>SIA : 11140688</p> <p>Charmante propriété à paliers de quatre chambres, intérieur invitant et chaleureux bien entretenu et rénové. Un clé en main pour votre famille!</p>	<p>FOND DE COMMERCE</p> <p>SIA : 21096591</p> <p>Resto Café + Sandwicherie, entièrement rénové, clientèle fidèle depuis 16 ans, 54 places. Prix imbattable de 49 900 \$ à qui la chance!</p>	<p>COMMERCIAL</p> <p>SIA : 16499251</p> <p>Local de 700 pc. endroit stratégique au centre-ville pour différents types d'exploitations. Enfin à votre compte!</p>
<p>ST-PIE</p> <p>SIA : 23621553</p> <p>Venez découvrir ce site magnifique offrant une vue splendide sur l'eau et les montagnes, terrain riverain de plus de 45 000 pi.ca. À qui la chance?</p>	<p>ST-PIE</p> <p>SIA : 20650195</p> <p>Intérieur original à paliers multiples et plafond cathédrale, superbe terrain de 32400 pc. très bien aménagé. Coup de cœur assuré!</p>	<p>STE-MARIE-MADELEINE</p> <p>SIA : 25456033</p> <p>Magnifique terrain boisé intime, rallonge offrant grande cuisine et salle à manger, sous-sol avec entrée indépendante. Surprenante!</p>	<p>ACTON VALE</p> <p>SIA : 14446234</p> <p>Reprise de finance, beaucoup de potentiel sur grand terrain d'environ 65 000 pc. avec garage. 4 500 \$ sous l'évaluation!</p>	<p>ST-HILAIRE</p> <p>SIA : 23885958</p> <p>Charmante propriété située dans un secteur convoité, grandes pièces et belle fenestration sont au rendez-vous. À qui la chance!</p>	<p>ST-DOMINIQUE</p> <p>SIA : 12521208</p> <p>Très charmant plain pied situé à St-Dominique, intérieur des plus invitant, entièrement aménagé pour y recevoir votre famille. Bien-être assuré!</p>

Chez Honda *Casavant*

39\$



CIVIC DX 2015

LOCATION 60 MOIS

39\$*

Par semaine
120 000 km inclus
Transport et
préparation inclus

0\$

Acompte

OU
Financement à l'achat 0,99%** sur 60 mois



ÉVÈNEMENT
**FORMULE
GAGNANTE**
Honda



CR-V LX 2RM 2015 EN LOCATION

70\$*

0\$

Par semaine pendant 60 mois
120 000 km inclus
Transport, préparation et surcharge A/C inclus

Acompte

OU
Financement à l'achat 1,99%** sur 60 mois



HONDA



ACCORD LX 2015 EN LOCATION

62\$*

0\$

Par semaine pendant 60 mois
120 000 km inclus
Transport, préparation et surcharge A/C inclus

Acompte

OU
Financement à l'achat 0,99%** sur 60 mois

PLUS DE 25 ANS
DE FABRICATION
AU CANADA

Mtl. : 514 856-7887 • Local : 450 774-2020

350, Johnson Est • à seulement 25 minutes du pont-tunnel Hippolyte-Lafontaine
Autoroute 20 direction Québec / sortie 130 sud (Saint-Hyacinthe centre-ville)
En bordure de l'autoroute 20

* Voir les détails chez Honda Casavant * Photos à titre indicatif seulement



OUI, ON A FAIT
LE PLEIN



HONDACASAVANT.COM