

4515

JOYEUSES PÂQUES!

l'oie **BLANCHE**

JOURNAL
de Montmagny
L'Islet
Bellechasse

VOL 2 - NO 13

MONTMAGNY

13 AVRIL 1987

Shaklee

DISTRIBUTEUR
INDEPENDANT

- PROTÉINES • VITAMINES
- MINÉRAUX • VITA-BAR
- CÉRÉALES MUESLI

Si vous n'êtes pas desservi
par un distributeur, je serai
heureuse de vous informer.

248-8275

**JOCELYNE
AUBIN**
CONSEILLÈRE
EN NUTRITION



SURPLUS BUDGÉTAIRE À MONTMAGNY

STE-LUCIE POURRAIT CRÉER DES EMPLOIS

BAISSE DE POPULATION DANS NOS COMTÉS



MADAME ÉLIZABETH LAPRISE MAMAN DE L'ANNÉE

Mme Élisabeth Laprise, mère de l'année à Montmagny, une vie bien remplie, une grande joie: les enfants.

EN ROUTE VERS LE NORD



Le printemps a ramené les oies qui font escale dans la région de Montmagny avant de se rendre dans le Grand Nord.

PÊCHEURS

OUVERTURE LE 24 AVRIL DANS NOTRE RÉGION

Amateurs de pêche, les plus beaux sites naturels s'ouvriront à vous, le 24 avril. Préparez vos lignes et hameçons!

PLUS DE
14,650
COPIES

Quand on veut rejoindre
tout son monde

l'oie
BLANCHE

SERVICE DE LA PUBLICITÉ

248-8820

PROCHAINE PARUTION: 4 MAI
HEURE DE TOMBÉE
16h00, MERCREDI 29 AVRIL

Après avoir tout pesé et soupesé,
la logique dit...



W. FORTIN AUTOMOBILES INC.
VILLE DE L'ISLET

Un surplus budgétaire de 213 514 \$ à Montmagny

(C.C.) Lors de la séance publique du 6 avril dernier, les conseillers municipaux de Montmagny présentaient à la population le bilan financier de la municipalité pour l'année 1986.

recettes se chiffraient à 6 287 896 \$ alors que les dépenses s'élevaient qu'à 6 074 382 \$, ce qui représente un excédent des recettes sur les dépenses de 213 514 \$. La municipalité se retrouvait donc au 31 décembre

dernier avec un surplus non affecté de 416 019 \$.

En ce qui concerne la dette à long terme, elle se chiffre à 5 522 114 \$ ce qui constitue plus ou moins 25% de l'actif de la ville, le seuil critique se situant à environ 32%.

En somme, la situation financière de Montmagny au 31 décembre '86 était satisfaisante et elle se classe avantageusement dans la moyenne des municipalités québécoises.

Bien que le surplus enregistré par la municipalité en '86 ne permette pas d'envisager une baisse de la taxation, il va toutefois rejoindre le surplus non affecté, qui constitue pour la ville une réserve pouvant pallier à certains imprévus.

Accident mortel à St-Cyrille

(M.P.) La chaussée devenue glissante dans la nuit du 7 au 8 avril dernier, à cause d'une précipitation subite de neige, aurait provoqué la mort de Mme Annette Hunter-Bernier 58 ans, de St-Cyrille, vers 7h15 le 8 avril.

Le véhicule aurait dérapé pour ensuite entrer en collision avec un autre véhicule, qui avait à son bord un seul passager, qui lui aurait subi des blessures légères. L'accident s'est produit sur la route 285.

Plusieurs municipalités pourraient être privées de service d'autobus

par Madeleine Pelletier
Les municipalités de Lac Frontière, Ste-Lucie, St-Fabien, St-Paul, Ste-Euphémie, Notre-Dame-du-Rosaire, Montmagny, St-Pierre et St-François pourraient être privées du service de transport interurbain par autobus dont elles bénéficiaient, par le biais de la compagnie Transport Fontaine.

En effet, cette compagnie a fait une demande à la commission des transports du Québec visant à obtenir l'autorisation de supprimer son service de transport sur le parcours aller-retour qui touche les municipalités plus haut mentionnées. La compagnie demande par ailleurs de conserver les droits au transport nolisé rattachés à ce permis.

Rejoint par téléphone, le p.d.g. de Transport Fontaine, M. Réal Boissonneault nous a affirmé que c'est une cause de non-rentabilité qui force sa compagnie à abandonner le parcours. Celui-ci dit être conscient que cela pénalisera les utilisateurs du service mais qu'un tel service ne peut être maintenu à perte par l'entreprise privée. Il ajoute qu'advenant une opposition des municipalités dans ce dossier,

celles-ci devront prouver que c'est rentable. Il croit de plus qu'en audience devant la Commission, il pourra obtenir une licence distincte pour le transport nolisé.

CLIENTÈLE

Selon M. Boissonneault, la clientèle desservie est principalement celle de l'âge d'or et des étudiants, et elle est en nombre restreint. « C'est un potentiel peu élevé que l'on dessert. On opère bien des journées en minibus, bien des jours on n'a pas 20 personnes ».

OPPOSITION

Déjà, l'opposition se fait sentir face à cette interruption de transport.

La MRC de Montmagny s'objecte à cette demande et a voté une résolution à cet effet. Elle demande à la commission de retirer ses deux permis au transporteur s'il ne veut pas poursuivre le service, de façon à pouvoir intéresser d'autres compagnies à couvrir le territoire en transport nolisé et transport en commun.

La municipalité de St-Fabien a elle aussi voté une résolution et de son

côté, le CLSC Antoine-Rivard s'occupe de rassembler les intéressés, touchés par la demande, à venir à la séance publique que tiendra la Commission des Transports, à l'Hôtel de Ville de St-Fabien, le 21 avril à 19h30.

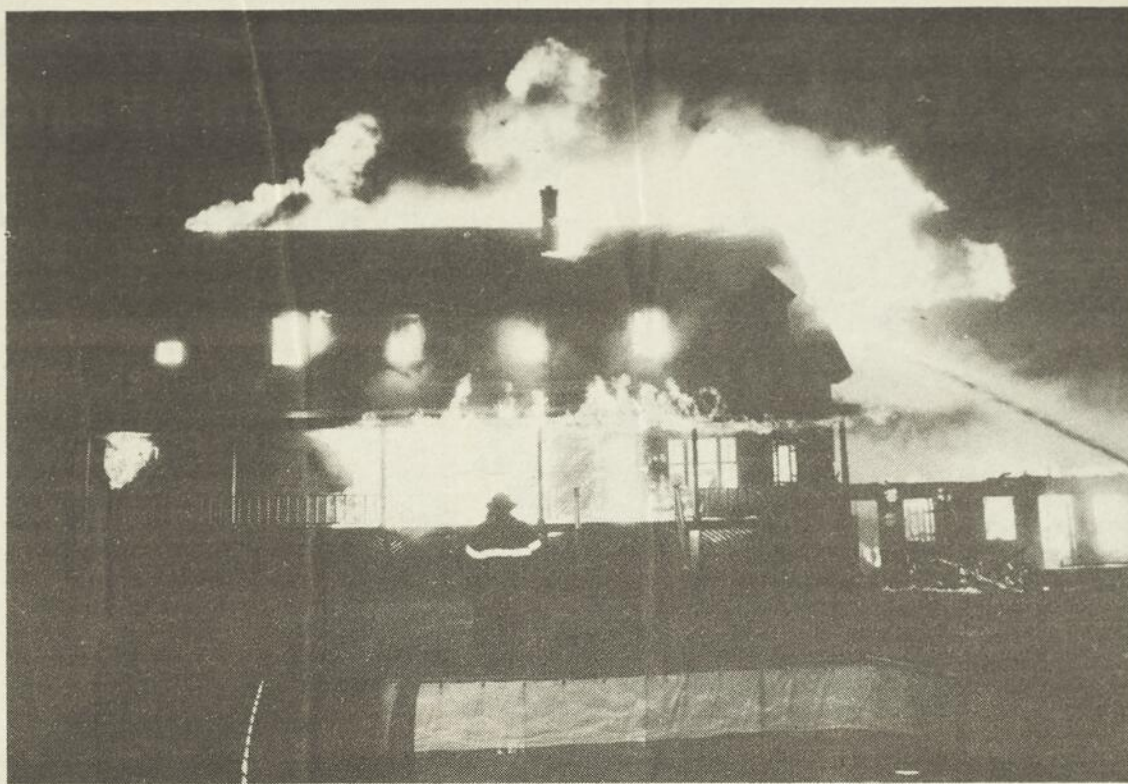

Les flammes se sont rapidement propagées à l'ensemble des bâtiments, rendant l'intervention des pompiers presque inutile.

À l'Auberge des Trois Chemins

Un mégot de cigarette serait à l'origine du sinistre

(C.C.) Moins de quatre heures après le début de l'incendie s'étant déclaré aux Industries Roy, les sapeurs-pompiers de Montmagny devaient répondre à un second appel samedi le 4 avril vers 22h00. Cette fois, c'est une barmaid de l'Auberge des Trois Chemins qui, prévenue par un client, donnait l'alerte.

À l'arrivée des pompiers, l'incendie faisait rage dans une des unités de motel contiguë à l'auberge. N'eût été du vent et des difficultés d'approvisionnement en eau (la borne-fontaine la plus proche se trouvant aux environs de l'hôpital), il

aurait été possible de maîtriser l'incendie. Malheureusement, les flammes se sont vite propagées au bâtiment principal, entièrement construit de bois.

L'alerte a nécessité l'intervention d'une trentaine de policiers-pompiers et pompiers volontaires qui, malgré leur impuissance à maîtriser l'élément destructeur, sont restés sur les lieux jusqu'à 5h00 le lendemain matin afin d'éviter une propagation éventuelle en raison des forts vents.

Pendant un instant, on a cru qu'une victime se trouvait à l'intérieur de

l'établissement, mais après enquête, ces informations ont pu être démenties. Quant à l'origine du sinistre, on présume qu'il s'agirait d'un mégot de cigarette oublié.

L'établissement qui employait quatre personnes est une perte totale. Toutefois, le propriétaire, M. Yvon Bildeau, a l'intention de reconstruire dans les délais les plus courts.

TÉL.: (418) 248-0849

André Normand, d.d.
DENTUROLOGISTE
25 BOUL. TACHÉ OUEST, SUITE 103
MONTMAGNY G5V 2Z9

LE GRAND MÉNAGE DU PRINTEMPS

avec l'aspirateur central **SINGER***

C'EST CLAIR ET NET

- AUCUN APPAREIL LOURD À TRAINER
- AUCUN CORDON ÉLECTRIQUE
- AUCUN SAC À VIDER OU À REMPLACER

PRATIQUE, SILENCIEUX, EFFICACE ET DE FABRICATION SOLIDE

PUISSANCE D'ASPIRATION SUPÉRIEURE

MODÈLE S-200
*3 sorties sans limite de tuyaux et accords, boyau 30' ainsi que jeu d'accessoires de luxe complet.

SEULEMENT 599\$
TOUT COMPRIS GARANTIE - 5 ANS

C'EST LE DERNIER ASPIRATEUR QUE VOUS ACHÈTEREZ

SINGER 130 ANNÉES DE QUALITÉ

AVEC L'EXPÉRIENCE... pas de mauvaises surprises

* Une marque déposée de The Singer Company

VOTRE DÉPOSITAIRE:

SINGER 74, St-Thomas Montmagny
CONCESSIONNAIRE AUTORISÉ 248-3734

D'ALLURE FRAÎCHE ET ESTIVALE!

\$54⁹⁵
Blanc

KRYSTAL

NATURALIZER
Qui s'ajuste à votre façon de vivre!

à vos pieds! Chaussures **montminy...**

126, St-Jean-Baptiste Est
MONTMAGNY 248-3312
AUSI à Place Quatre-Bourgeois, à Ste-Foy



L'intervention rapide des policiers-pompiers de Montmagny a permis de limiter les dégâts à la division placage no 2 des Industries Roy.

Une défectuosité électrique cause 100 000 \$ de dommages aux Industries Roy

(C.C.) Vers 6h50 samedi le 4 avril dernier, les policiers-pompiers de la Sûreté Municipale de Montmagny se rendaient à la division placage no 2 des Industries Roy, située dans le quartier industriel, afin de combattre un incendie ayant pris naissance dans un entrepôt adjacent à la bâtisse.

Alertés par un passant, les quelque vingt pompiers appelés sur les lieux ont mis tout près de deux heures à maîtriser l'élé-

ment destructeur; après quoi plusieurs employés de l'usine ont exercé une surveillance, le feu menaçant de reprendre.

Les dommages causés à la bâtisse, attribuables en grande partie à la fumée et à l'eau, seraient estimés à environ 100 000 \$. Quant à l'origine de l'incendie, il s'agirait vraisemblablement d'une défectuosité électrique.

La semaine dernière, une quinzaine d'em-

ployés s'affairaient à nettoyer les lieux et le travail devait reprendre aujourd'hui.

Acquise en 1984 par

Bassette Miroirs du Canada, la division placage no 2 des Industries Roy compte maintenant 27 employés.

JACQUES FOURNIER

ASSUREUR - VIE

- Vie - Invalidité
- Groupe - R.E.E.R.
- Fonds d'investissement
- Rentes

 **La Métropolitaine**
ET COMPAGNIES AFFILIÉES

43, du Palais de Justice
Montmagny, P.Q.

248-3892



Raymond Malenfant à Montmagny

Mercredi le 22 avril, au Centre Sportif « Le Bûcheron » à 12h00, le Conseil Économique de la Côte-du-Sud accueillera à son dîner des gens d'affaires, monsieur Raymond Malenfant, homme d'affaires bien connu.

Les gens qui contribuent de près ou de loin à l'économie et aux affaires en général auront le privilège de rencontrer un GRAND de ce monde parfois difficile, parfois passionnant qu'est celui « des affaires ». BIENVENUE À TOUS, réservation: 248-4825.

Portes ouvertes à l'Hôtel-Dieu

L'Hôtel-Dieu de Montmagny offre à la population qui le désire la possibilité de visiter certains de ses Services. La rencontre aura lieu le dimanche 3 mai, entre 13h00 et 17h00. L'accueil des visiteurs se fera à la porte centrale. Le personnel oeuvrant dans le milieu hospitalier se fera un plaisir de répondre à vos questions. Donc c'est un rendez-vous le 3 mai prochain. Merci de votre collaboration, le comité «Portes ouvertes».

248-0545



Laurent Normand Inc.
Entreprise Funéraire - Pierre Normand, Prés.

Services
Crémation et Pré-arrangement
Thanatopracteurs (Embaumeurs) Diplômés Licenciés
Montmagny-Bellechasse

116 ave Ste-Julie, Montmagny, QC G5V 2M1

Ruelland & Boulanger Inc.

Service crémation — Service pré-arrangement

ENTREPRISE FUNÉRAIRE
31, AVE DE LA FABRIQUE,
MONTMAGNY, QUE., G5V 2J3



MAURICE BOULANGER, TEL.: 248-1363

- EMBAUMEUR DIPLOMÉ LICENCIÉ
- DIRECTEUR DE FUNÉRAILLES
- DISCRÉTION ET COURTOISIE

de la Durantaye et Fils inc.

RÉSIDENCES FUNÉRAIRES

SAINT-CYRILLE	CAP-SAINT-IGNACE
SAINT-EUGÈNE	Bureau 246-5337
L'ISLET-SUR-MER 247-5571	Résidence 246-5525
VILLE DE L'ISLET 247-5733	AMBULANCE 246-5500



EXPANSOL VOUS EN FAIT VOIR DE TOUTES LES COULEURS DURANT LE PRINTEMPS...

STORES VERTICAUX
SUR MESURE
EN PVC 4 COULEURS

60% DE RABAIS

STORES HORIZONTAUX
EN PVC 4 COULEURS

20 x 45	12 ⁹⁹	30 x 45	19 ⁹⁹
22 x 45	13 ⁹⁹	32 x 45	20 ⁹⁹
23 x 45	14 ⁹⁹	33 x 45	21 ⁹⁹
24 x 45	15 ⁹⁹	34 x 45	22 ⁹⁹
26 x 45	16 ⁹⁹	36 x 45	23 ⁹⁹
27 x 45	17 ⁹⁹		

TISSUS ASSORTIS

50% DE RABAIS

EXEMPLE: PORTE PATIO
VERTICALE 75" x 84" \$59⁹⁵

60% DE RABAIS SUR LES TISSUS EN STOCK

ÇA NE FAIT QUE COMMENCER
SURVEILLEZ NOS SPÉCIAUX
DE COUVRE-PLANCHERS

CES SPÉCIAUX SONT AUSSI DISPONIBLES CHEZ COUVRE-PLANCHERS LA POCATIÈRE

TAPIS MONTMAGNY

391, BOUL. TACHÉ EST
MONTMAGNY

248-7840

EN FACE DE L'ÉCOLE ST-PIE X



La Chambre de Commerce a un nouveau président

par Claire Corriveau

La Chambre de Commerce de Montmagny se donnait un nouveau président, en la personne de M. Guy Thibault, le 23 mars dernier. Conscient de la crise que doit actuellement affronter la Chambre de Commerce, M. Thibault se dit toutefois confiant de voir l'organisme venir à bout de ces difficultés dans un avenir assez rapproché.

On sait que faute d'avoir été reconnu orga-

nisme à but non lucratif par la Commission Municipale du Québec, le Camping de la Pointe-aux-Oies, acquis par la Chambre de Commerce en 1982, doit assumer le paiement de ses taxes envers la municipalité. A cet effet, les dirigeants de la Chambre de Commerce rencontraient récemment les campeurs résidents de la Pointe-aux-Oies afin de leur faire part des mesures envisagées pour remédier à

cette situation.

De leur côté, les campeurs ont accepté une hausse de tarif de 95 \$, comprenant qu'ils s'agit de sauver leur camping. De plus, la Chambre de Commerce entend réduire au minimum les dépenses et augmenter les revenus générés par le camping afin de combler, le plus tôt possible, le déficit accumulé qui s'élève à 25 000 \$ et dont la majeure partie est attribuable aux taxes im-

payées qui représentent une somme de 15 000 \$.

Selon M. Thibault, la municipalité, quant à elle, se serait engagée à geler les intérêts de la dette et à maintenir le statu quo jusqu'à l'automne. En outre, la ville continuera d'offrir au camping des services d'entretien d'égouts et d'aqueduc. Cependant, il n'est plus question qu'on réitère l'expérience d'une boîte à chansons et d'un restaurant sur le site du camping. La Chambre de Commerce souhaite donc que ces bâtiments soient opérés comme casse-croûte et dépanneur à concession. A cet effet, la chambre ira bientôt en appel d'offres pour déterminer ceux qui seront intéressés à soumissionner.

Déjà, le gérant pour la saison estivale qui débutera le 15 mai prochain a été engagé. Il s'agit de M. Sylvain Caron de L'Islet, un technicien en production ayant déjà oeuvré

dans le secteur touristique.

Pour M. Guy Thibault, il importe que la Chambre de Commerce de Montmagny reprenne la place qui lui revient à titre d'outil de développement économique de la région.

Pour ce faire, il faudra impliquer davantage les membres au sein de l'organisme et augmenter leur nombre sensiblement. Ce n'est qu'ensuite qu'il sera possible de recourir aux services d'un permanent qui pourrait travailler avec et pour les membres.



M. Guy Thibault, homme d'affaires connu et nouveau président de la Chambre de Commerce de Montmagny.

Caisse pop de Berthier-sur-Mer

Croissance de près de 20% en 1986

(M.P.) Selon les termes de Rino Beaulieu, directeur de la caisse populaire de Berthier-sur-Mer, l'institution financière a vécu une 2^{ème} année record en connaissant en 1986 une croissance de 19.9%, pour atteindre un actif de 7 396 937 \$.

670 188 \$ et les frais d'intérêts de 592 402 \$, ce qui laisse un trop-perçu avant impôt de 77 786 \$.

Le partage du trop-perçu doit se faire de la façon suivante, suite à une suggestion du conseil

d'administration qui fut acceptée par les membres: 40 000 \$ iront en ristournes aux sociétaires pour un pourcentage de 4.1%; 30 351 \$ iront à la réserve générale pour porter le solde à 250 340 \$.

Le secteur des prêts a augmenté pour sa part de 17.9% aux reconnaissances de dette et de 45.8% aux hypothèques, pour atteindre un solde de 1 596 377 \$ (secteur reconnaissance de dette) et un solde de 4 584 312 \$ (secteur hypothèques). Quant aux épargnes des membres, elles se chiffrent à 6 412 371 \$ pour une augmentation de 12.7%.

TROP-PERÇUS

En 1986, les revenus d'intérêt de la caisse populaire de Berthier-sur-Mer ont été de

À tous et à toutes, de Joyeuses Pâques

Coiffure La-Sim

248-1594
157, rue Saint-Jean Baptiste ouest
Montmagny

VENTE AVRIL ET MAI

ENCADREMENTS ET REPRODUCTIONS EN INVENTAIRE

ACHETEZ-EN 1 = -15%

ACHETEZ-EN 3 = -20%

PLUS UN LOT DE CADRE À -40%

- 400 cadres prêts à apporter - Finition arrière gratuite
- Reproduction encadrée - laminages
- Cadre sur mesure choix de design approprié à votre oeuvre, votre décor et votre personnalité

*Le plus grand choix de la région
Service personnalisé de 1 hres à 24 hres*



VOTRE ENCADREUR
à l'affût de nouveautés
MATÉRIEL-ART INC.
Clément Montminy, prop.
5, St-Jean-Baptiste ouest
Montmagny, **248-4877**
MANUFACTURIER D'ENCADREMENTS

BIENTÔT...

DIFFÉRENTS DESSERTS
À LA CRÈME GLACÉE

LA PAUSE CAFÉ

Dépositaire
BEL-GAUFRE
gaufre belge à la liégeoise

- GAUFRES FAITES SUR PLACE
- PÂTISSERIES ET BEIGNES
- CAFÉ FILTRE - MOKA - VIENNOIS - BOL DE CAFÉ AU LAIT - EXPRESSO - CAPUCCINO
- TISANE - THÉ - CHOCOLAT CHAUD

HEURES D'OUVERTURE:
Lundi, mardi, mercredi de 9h00 à 17h30 Jeudi, vendredi de 9h00 à 21h00 Dimanche de 10h00 à 17h00

109, rue St-Louis, Montmagny **248-1062**

MENU DU MIDI DIFFÉRENT TOUS LES JOURS
Joyeuses Pâques à tous nos clients!

On Fête PÂQUES avec vous...

DU 13 AU 18 AVRIL

10%

*DE RABAIS SUR TOUTE LA MARCHANDISE

LOT D'ENSEMBLES-PANTALONS

\$39⁹⁵

LOT DE CHANDAILS

\$9⁹⁵

Joyeuses Pâques à toute notre clientèle! *SAUF LES ACCESSOIRES

Chez Nicole

62 Est, St-Jean-Baptiste Montmagny **Tél.: 248-3660**

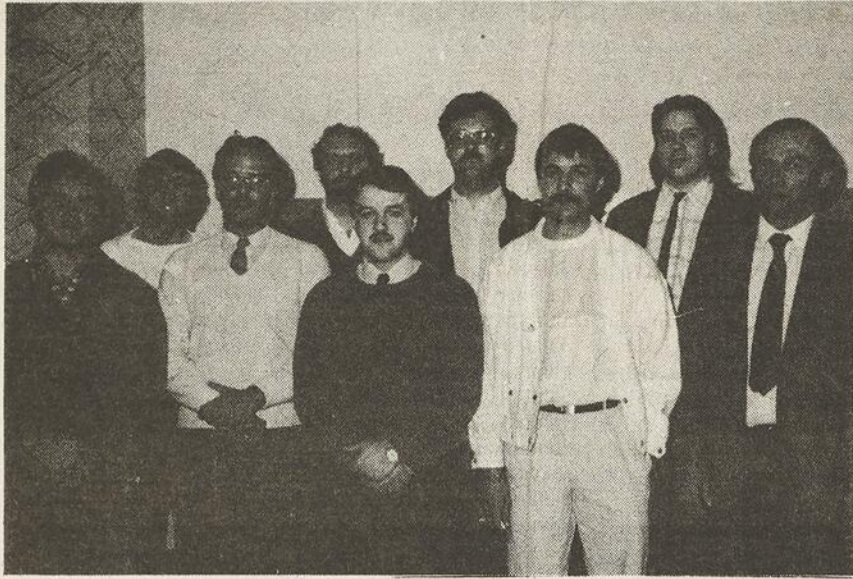

Le nouveau conseil d'administration du centre de ski de Cap St-Ignace se compose de Michel Ringuet secrétaire-trésorier, Jean Simard, Richard Biron président, Michel Hébert vice-président, Léon Mercier architecte consultant, Alain Coulombe, Mario Gaudreau, Rémi Simard et Claude Robin.

Montmagny veut respecter les priorités régionales

(M.P.) Montmagny ira-t-elle de l'avant dans le projet de montagne à ski de Cap St-Ignace? Déjà, elle a défrayé 2500\$ pour une étude à ce sujet. Mais, investira-t-elle plus? C'est ce que nous avons demandé au maire Gilbert Normand avant son départ en vacances, vendredi le 3 avril.

« La Ville de Montmagny est un pôle important de la MRC, qui elle a priorisé des sites de développement au niveau récréotouristique. On entend respecter ça. De plus, la montagne à Coulombe n'est pas sur le territoire de Montmagny ».

Toutefois, selon Gilbert Normand, au départ on avait accepté le principe, la possibilité de développer ce site: « C'est pour ça que 5 000 \$ ont été votés l'an dernier au conseil, qui auraient pu aider le Cap à donner le coup d'envoi au projet. C'au-

rait été une coopération sans aller plus loin, parce que le centre pourrait être bénéfique pour Montmagny au niveau commercial ».

Il ajoute qu'il n'est pas exclu que l'on donne ce montant, gelé pour l'instant, qui servirait à défrayer avec Cap St-Ignace le premier 10 000 \$ de l'achat du terrain qui en vaut 50 000 \$. Cependant, le maire désire s'assurer que le projet sera viable. Il désire avoir des garanties que des sommes d'argent viendront du milieu, de la population de la municipalité de Cap St-Ignace.

Après avoir donné 2500\$ (coût de l'étude) pour le projet de Cap St-Ignace, Montmagny donnera-t-elle au projet de St-Paul, priorité par la MRC, pourrait être très bénéfique pour elle également? Gilbert Normand déclare que 3 000 \$ ont été votés à

la MRC pour le projet de St-Paul dont 55% est fourni par Montmagny selon la proportion de population qui y est concentrée.

LE JOURNAL L'OIE BLANCHE EST DISTRIBUÉ GRATUITEMENT À PLUS DE 14.650 COPIES



M. JEAN SIMARD, directeur-général de J.P. Simard Autos, 140 boul. Taché ouest, Montmagny, a vérifié le tirage du journal L'OIE BLANCHE, édition du 30 mars 1987. Selon les factures de Postes Canada et de Distribution Rapidex, M. Simard est en mesure de certifier que le journal a bien été distribué à plus de 14 650 copies.

À chaque parution une femme ou un homme d'affaires de la région procédera à la même vérification. Ainsi, la crédibilité de notre tirage sera bien établie.

Votre chiropraticien fait du bien, consultez-le en toute confiance. Il vous dira s'il peut vraiment vous aider.

DOCTEUR ANDRÉ C. DIONNE
CHIROPATICIEN

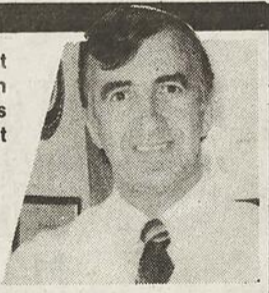

MONTMAGNY
193, AVENUE DE LA GARE

BUREAU
248-1323

URGENCE
248-2803

L'OIE BLANCHE

JOURNAL de Montmagny L'Islet Bellechasse

440, boul. Taché Est
C.P. 40, Montmagny, Qué.
G5V 3S3
248-8820

Éditeur
Thomas Tremblay

Imprimerie Nationale
Joliette

Information
Madeleine Pelletier
Directrice-adjointe
COLLABORATEURS
Claire Corriveau
pigiste

Notre responsabilité pour une erreur ou une omission ne peut excéder le montant déboursé pour l'annonce.

Publicité
Thomas Tremblay

Toute reproduction intégrale ou partielle du contenu de ce journal est interdite sans l'autorisation de l'éditeur.

Secrétariat
Réjeanne Tremblay

Dépôt légal - 3e trimestre 1985.
Bibliothèque Nationale du Québec.

Centre de ski à Cap St-Ignace

L'appui de la population est primordial

par Claire Corriveau

Elu en assemblée générale le 31 mars dernier, le nouveau conseil d'administration de la Corporation de ski de la Côte-du-Sud a maintenant fort à faire s'il veut mener à bien son projet de ski alpin à Cap St-Ignace. Composé de Richard Biron président, Michel Hébert vice-président, Michel Ringuet secrétaire-trésorier et de Rémi Simard, Alain Coulombe, Claude Robin, Mario Gaudreau, Léon Mercier et Jean Simard, le C.A. espère obtenir l'implication des intervenants politiques dans le dossier. À cet effet, le conseil rencontrera, au cours du mois d'avril, les conseils municipaux de Montmagny et Cap St-Ignace afin

de connaître clairement leur position. De plus, les députés fédéral et provincial seront aussi contactés.

Comme on le sait, un comité restreint avait travaillé toute l'année à effectuer les études nécessaires à l'implantation d'un centre de ski sur la montagne à Coulombe au Cap St-Ignace. Il s'agit donc maintenant pour le conseil d'administration de concrétiser le projet en intéressant le plus possible d'intervenants des milieux public et privé.

Comme le faisait remarquer Richard Guimont, qui siégeait au comité restreint, étant donné le grand nombre de projets de centre de ski sur la Rive-Sud, il importe

d'obtenir l'appui de toute la population afin de mousser ce projet face aux gouvernements.

Le nouveau C.A. compte défendre son point de vue en misant sur la vocation distincte de l'endroit et sa complémentarité avec les autres projets. Le centre de ski de Cap St-Ignace vise la clientèle familiale de la région en se voulant accessible à toutes les bourses. En outre, le centre permettrait aux jeunes de la région de s'initier au ski alpin tout en offrant des activités de plein-air au monde scolaire. Enfin, la proximité de la montagne rendrait en tout temps possible la pratique de ce sport à ses adeptes.

Conscients de l'exi-

gence des skieurs et désireux de rentabiliser le projet le plus tôt possible, les membres de la corporation se sont accordés pour dire qu'il faudra offrir, dès le début, les services complets de remonte-pente, éclairage, canons à neige et chalet, le tout représentant un investissement de un million \$. Mais d'ici là, il reste beaucoup à faire et ce n'est qu'avec l'appui et la collaboration du milieu que le projet pourra être mis de l'avant. D'ailleurs, selon M. Richard Biron, président de la corporation, si tout le monde mettait la main à la pâte, il ne serait pas impensable de bâtir chez nous un centre de ski familial, et ce à moindre coût.

JOURNÉES RECORD CHEZ TOYOTA

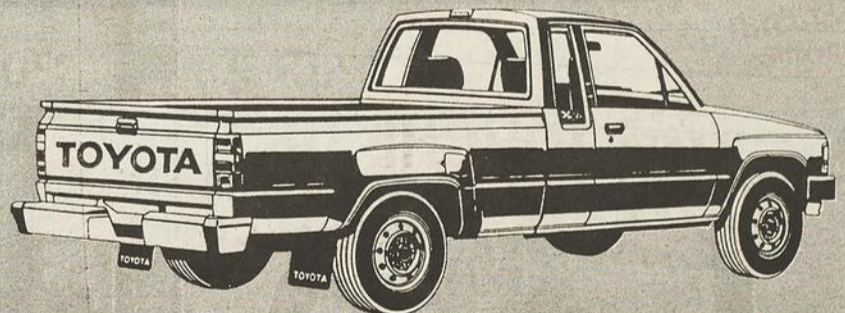

RABAIS MINIMUM DE SUR TOUTES LES CAMIONNETTES ET 4 RUNNER 1987

\$1000

*OFFRE VALIDE POUR UN TEMPS LIMITÉ

QUI POURRAIT EN DEMANDER PLUS!
TOYOTA

NOTRE ATELIER EST OUVERT LE SAMEDI DE 8h00 À 12h00
NOTRE DÉPARTEMENT DE VENTE EST OUVERT TOUS LES SOIRS JUSQU'À 21h00 ET LE SAMEDI JUSQU'À 15h00

TOYOTA
J.P. SIMARD
AUTOS INC. 140, boul. Taché Ouest
Montmagny
248-2323

Baisse généralisée de population dans nos comtés

(M.P.) Selon une compilation de données provisoires sur le recensement 1986, en comparaison avec les chiffres définitifs du recensement de 1981, une baisse généralisée de la population se fait sentir dans nos comtés.

Des données obtenues de Statistiques Canada, nous avons retenu pour votre information, celles qui concernent les comtés de Montmagny, L'Islet, Bellechasse et Kamouraska. Montmagny est le comté qui a perdu le plus soit 1 031 personnes dont 518 pour la ville de Montmagny seulement.

Le comté de L'Islet vient bon deuxième avec une perte de 1 008 personnes suivi de Bellechasse avec 473 et de Kamouraska avec 387. De façon isolée, quelques municipalités ont vu augmenter en nombre minime leur population, comme vous le constaterez à la lecture des tableaux.

Rencontre parents-professeurs à Casault

Une invitation spéciale est lancée aux parents des élèves de la Polyvalente Louis-Jacques-Casault pour assister à une rencontre parents-professeurs qui se déroulera le 15 avril p.m. de 13h00 à 17h00 et en soirée de 19h00 à 22h00.

Nous profiterons de l'occasion pour vous remettre le dernier bulletin de votre enfant de même que la réponse officielle de l'école en regard de son choix de cours 87-88.

Population et logements privés occupés provenant des recensements de 1981 (chiffres définitifs) et de 1986 (chiffres provisoires)

Comtés	Population (1981)	Population (1986)	Logements privés occupés
Montmagny			
Berthier-sur-Mer	1 179	1 207	393
Cap Saint-Ignace	3 274	3 191	992
Lac-Frontière	216	199	68
Montmagny	12 405	11 887	4 048
St-Paul	1 123	1 040	372
Notre-Dame-du-Rosaire	475	461	156
L'Isle-aux-Grues	236	237	75
Saint-Fabien-de-Panet	1 067	1 070	342
Saint-François	1 833	1 699	518
Saint-Juste	1 002 A	995	320
Saint-Pierre	1 097	991	288
Sainte-Apolline	846	807	239
Sainte-Euphémie	468	441	158
Sainte-Lucie	457	422	130
TOTAUX	25 678	24 647	8 099
L'Islet			
L'Islet	1 070	982	361
L'Islet-sur-Mer	774	741	253
Notre-Dame-de-Bon-Secours	1 165	1 126	352
Saint-Adalbert	852	785	243
Saint-Auberts	1 431	1 373	420
Saint-Cyrille	945	869	297
Saint-Damase	741	674	217
Saint-Eugène	1 327	1 221	396
Saint-Jean-Port-Joli	3 420	3 376	1 170
Saint-Marcel	649	600	189
Saint-Omer	483	461	138
Saint-Pamphile	3 428	3 208	1 011
Saint-Roch-des-Aulnaies	1 109	1 063	337
Sainte-Félicité	593	564	158
Sainte-Louise	868	874	275
Sainte-Perpétue	2 245	2 221	673
Tourville	962	916	283
TOTAUX	22 062	21 054	6 773
Bellechasse			
Armagh	878	868	330
Honfleur	902	883	262
La Durantaye	790	718	235
Buckland	822	830	268
Saint-Cajetan-d'Armagh	941	883	289
Saint-Camille	1 176	1 102	362
Saint-Charles	1 019	971	341
Saint-Charles-Boromé	1 120	1 142	343
Saint-Damien	2 132	2 248	636
Saint-Étienne-de-			

Beaumont	1 849	1 917	584	Rivière-Ouelle	1 428	1 344	381
Saint-Lazare	1 292	1 284	375	Saint-Alexandre	1 885	1 901	588
Saint-Magloire	969	932	291	Saint-André	396	369	113
Saint-Michel	1 760	1 684	523	Saint-Athanase	432	421	124
Saint-Nérée	970	905	270	Saint-Denis	532	487	160
Saint-Philémon	936	931	324	Saint-Gabriel-Lallemant	1 096	1 005	298
Saint-Raphaël	990	982	298	Saint-Germain	359	343	114
Saint-Raphaël	1 346	1 259	407	Saint-Joseph-de-Kamouraska	476	433	137
Saint-Vallier	741	687	200	Saint-Louis-de-Kamouraska	369	357	100
Saint-Vallier	489	469	173	Saint-Onésime-d'Ixworth	659	658	193
Sainte-Sabine	531	502	161	Saint-Pacôme	1 996	1 995	603
Saint-Gervais	1 906	1 889	567	Saint-Pascal	1 360	1 404	419
TOTAUX	23 559	23 086	7 239	Saint-Pascal	2 763	2 700	947
Kamouraska				Saint-Philippe-de-Néri	985	1 039	344
Andréville	379	348	102	Sainte-Anne-de-la-Pocatière	1 566	1 752	514
Kamouraska	442	390	153	Sainte-Hélène	1 141	1 062	322
Kamouraska, partie				Woodbridge	671	615	193
Petit-Lac-Sainte-Anne	-	-	-	TOTAUX	28 642	28 255	9 082
Kamouraska, partie							
Picard	-	-	-				
La Pocatière	4 560	4 751	1 689				
Mont-Carmel	1 445	1 372	465				
Pohénégamook	3 702	3 509	1 123				

LA VENTE SURBOUM SINGER

«UNE VENTE QUI FAIT DU BRUIT»



LA STYLIST* 6233

Avec cadran de sélection des points, du point d'assemblage aux points de fantaisie. Enfilage exclusif en 6 secondes. Bras libre pour manches et poignets. Boutonnière incorporée, poignée à même.

SEULEMENT **549\$+**

LA FASHION MATE* ZIGZAG 247

Exécute les boutonnières, coud les élastiques et les tissus extensibles. Canette à l'avant, avec arrêt automatique de bobinage. Aiguille à trois positions et plaque à aiguille à lignes-guides. Pied presseur à enclenche.



SEULEMENT **159\$+**

LA DEBUTANTE* 6215

Un cadeau qui mettra à profit sa créativité et son sens de la mode! Choix de 8 points populaires. Canette à l'avant. S'ajuste selon l'épaisseur du tissu. Avec bras libre pour manches et poignets. Boutonnière incorporée, poignée à même.

SEULEMENT **349\$+**

La mode signée Singer.

avec nos tissus
PRINTEMPS-ÉTÉ

Joyeuses Pâques

SINGER

74, St-Thomas, MONTMAGNY

248-3734

UNE TOUCHE DE DOUCEUR!

\$59⁹⁵

Blanc Bleu
Vert Jaune

POGO

NATURALIZER.

Qui s'ajuste à votre façon de vivre!

Chaussures

à vos pieds! **montminy...**

126, St-Jean-Baptiste Est
MONTMAGNY 248-3312
AUSI à Place Quatre-Bourgeois, à Ste-Foy



Par l'acériculture

Ste-Lucie pourrait créer des emplois

par Madeleine Pelletier

Le comité de développement économique de Ste-Lucie-de-Beauregard a mis sur pied le projet « Opération acériculture » dans le but d'étudier la possibilité d'exploiter certaines érablières du territoire qui ne le sont pas, d'organiser un système de cueillette et de transport d'eau d'érable, qui elle serait transformée en sirop pour fin de revente.

Actuellement, Gaétan Bélanger et Yvon Daigle, deux techniciens en administration, travaillent au projet grâce à une

subvention fédérale de 15 200 \$ et de dons d'organismes paroissiaux qui croient que cette initiative pourrait créer de l'emploi localement.

Les deux employés, qui ont débuté leur tâche en février, sont à compléter l'inventaire forestier qui déterminera le nombre d'érablières qui pourraient être exploitables et qui ne le sont pas présentement, sur un territoire qui couvre les paroisses de Ste-Lucie, St-Fabien, Lac Frontière, St-Adalbert et St-Marcel.

Ils étudieront ensuite les coûts et les possibilités

de rentabilité du projet. Selon Gaétan Bélanger, deux options pourraient être envisageables pour l'exploitation des érablières: soit acheter l'eau de certains propriétaires qui exploiteraient leur sucrerie ou louer des érablières qui seraient exploitées par des gens du milieu.

Pour la transformation, il faudrait songer à construire une usine et voir à mettre sur pied un système de transport, qui amènerait l'eau pour qu'elle soit transformée en sirop. Gaétan Bélanger ajoute qu'une compagnie pourrait être for-

mée qui rassemblerait les travailleurs, qui pourraient vendre leur sirop par exemple à la Coopérative de Plessisville, qui transforme le sirop en sous-produits de l'érable.

À la fin mars, une réunion publique d'information a réuni 35 personnes à Ste-Lucie, à qui l'on a expliqué le projet. Lors de l'assemblée, 300 \$ ont été remis au Comité promoteur du projet au nom de la Caisse populaire de Ste-Lucie. Les deux employés qui sont à réaliser l'étude de viabilité termineront en juin, et feront part de leurs conclusions.

INCENDIE RAPIDEMENT MAÎTRISÉ

(C.C.) Un incendie s'est déclaré vers 16h00 mercredi dernier dans une garçonnière attenante à une résidence privée, située au 8, St-Jean Baptiste ouest à Montmagny. L'alerte donnée très tôt par un voisin et l'intervention rapide des pompiers ont permis de limiter les dégâts à la garçonnière seulement. Une défectuosité électrique du ventilateur de chambre de bain serait à l'origine du feu. L'alerte a nécessité l'intervention de sept pompiers qui ont mis moins d'une heure à maîtriser l'élément destructeur. Les dommages sont évalués à environ 5 000 \$.

Le retour de l'hélice lopper, chacun de son côté, General Electric et General Motors (celle-ci associée à Pratt & Withney). Les années 90 marqueront le retour des hélices. Des hélices incroyables à huit ou dix pales!

MICHELIN SORT SES GRIFFES



MICHELIN

XA4 72^{56\$}

pose incluse
La durabilité exceptionnelle du radial 4 saisons. Modèle à flanc noir, P 155-80 R-13



NOUVEAU!
EP-X
SPORT

Pour la conduite sportive, un radial 4 saisons performant! Surprenant! Abordable!



MX 60^{37\$}

pose incluse
Le radial qui a de l'endurance, de l'adhérence. Pour petites voitures importées. Modèle 145 SR 13



Garantie "hasards de route" sans frais supplémentaires.

MICHELIN
PERFORMANCE

FREINS

PRIX ANTI-CHOC

54^{95\$} 74^{95\$}

FREINS À TAMBOUR FREINS À DISQUE

Les mécaniciens spécialistes MONSIEUR Muffler s'occuperont de vos freins aujourd'hui! N'oubliez pas: nos plaquettes et sabots sont garantis tant que vous êtes propriétaire de votre voiture et l'inspection est gratuite.

Les prix incluent le réusinage des tambours et des disques et s'appliquent à la plupart des voitures.

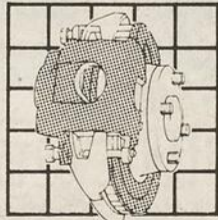

GRATUITS

À l'achat de pneus Michelin, nous ferons gratuitement la pose et l'équilibrage de vos nouveaux pneus, sur présentation de ce coupon.

Offre en vigueur jusqu'au 7 septembre 1987

MONSIEUR Muffler

GARANTI!



151, boul. Taché ouest, MONTMAGNY

248-3055



IMPOT

PERSONNEL
SUCCESSION

JEAN-MARIE QUIRION

Conseiller en impôt

18, Ste-Marie Montmagny 248-7127

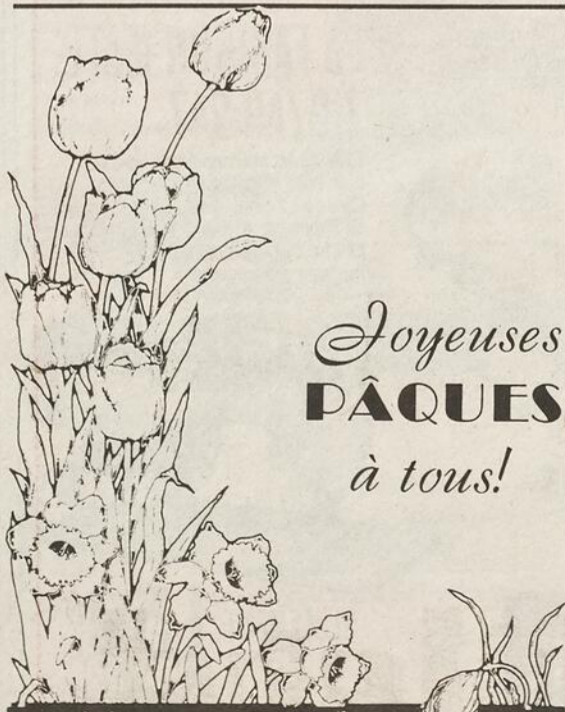

Foyeuses
PÂQUES
à tous!

Chez Estelle

NOUVEAUTÉS POUR DAMES

114, De la Gare
Montmagny

248-1972

IMMEUBLE BLANCHET — FACE AU BUREAU DE POSTE
GRAND STATIONNEMENT GRATUIT

JB Cuillard

PÂQUES EN FOLIE!

**UNE SEMAINE SEULEMENT
JUSQU'AU 18 AVRIL**

20%

DE RABAIS

**SUR TOUTE LA MARCHANDISE
EN MAGASIN!**

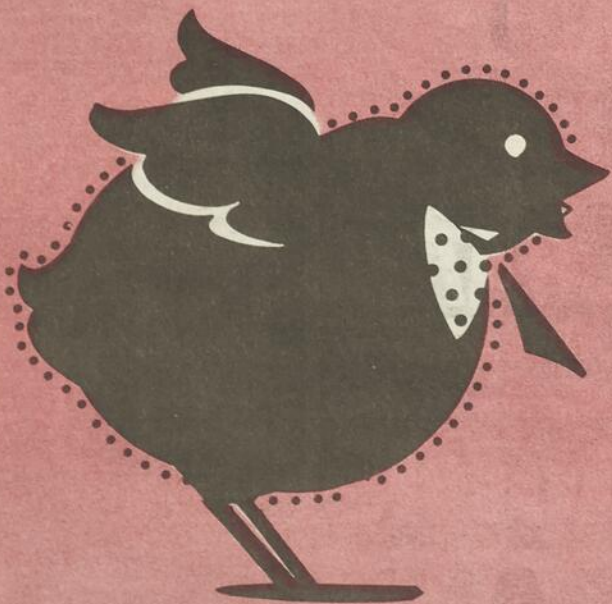

JB Cuillard

PLAN MISE DE CÔTÉ



231 AVE DE LA GARE
MONTMAGNY

248-1731



CFEL-FM, c'est parti semble dire Michel Montminy, la pelle en main. Il est accompagné des actionnaires de l'entreprise et des représentants des 3 palliers gouvernementaux.

Campagne du timbre de Pâques jusqu'au 17 avril

Un geste qui aide nos handicapés

Nombreux sont les handicapés de la région qui bénéficient de l'aide accordée par plus d'une vingtaine d'organismes qui sont financés par la Société du timbre du Pâques; mais ce n'est pas tout! Le Club Rotary de Montmagny qui organise la campagne locale utilise la totalité des profits que cela lui rapporte pour procurer des chaises roulantes et autres équipements à ceux qui en ont besoin dans notre région.

Ce n'est peut-être qu'une des nombreuses bonnes oeuvres pour les-

quelles nous sommes sollicités, mais qui mérite bien sa petite part de la grande générosité de chacun, à cause de l'aide et de l'espoir qu'elle apporte.

Le président de la Campagne du Timbre de Pâques pour cette année est monsieur RAYMOND ROBICHAUD qui incite chacun à les acheter et à les utiliser, afin que nos handicapés sachent que nous nous occupons d'eux. Merci! ... en leurs noms.

Le Club Rotary de Montmagny

CFEL-FM, 102,1, Montmagny

par Madeleine Pelletier

C'est dans environ deux mois, soit à la fin mai, que l'on devrait pouvoir entendre sur les ondes les lettres d'appellation d'une nouvelle station radiophonique à Montmagny. CFEL-FM viendra combler un vide de près de 4 ans au cours duquel la région aura vécu sans radio locale, sans un véhicule d'information instantannée qui s'intéresse particulièrement à la population de notre territoire.

Selon Michel Montminy: «CFEL s'identifiera à notre milieu, à nos spécificités». En conséquence, celui-ci ajoute que l'information locale y sera privilégiée. De plus, la station sera abonnée au

réseau d'informations Nouvelles Télé Radio (NTR) pour le national et l'international.

Au point vue financier, la mise sur pied de la station, pour laquelle la construction d'une bâtisse est débutée sur le Chemin des Poirier, nécessite des investissements de 400 000 \$. Les principaux actionnaires sont Mme Thérèse Montminy mère de Michel, Gaétan et Jean-Marc actionnaires également, et Lise épouse de Jean-Marc. La Société Clé et la Corporation de développement Raymond Coulombe contribuent pour leur part à 25 000 \$ chacun, en capital-action privilégié.

CFEL émettra de 6h à minuit, 7 jours par se-

maine. La station diffusera à 100% sur un territoire qui s'étend de Saint-Michel à Saint-Jean Port-Joli mais selon Michel Montminy, on captera la station facilement jusqu'à la Pocatière et plus. Toutefois, la diffusion dans l'arrière-pays elle, ne semble pas encore assurée à cause

des montagnes situées entre l'émetteur et la station. «On le saura le premier jour de diffusion», de dire Michel Montminy.

L'entreprise doit se rentabiliser en cinq ans, comme l'a fait savoir à la presse Michel Montminy la semaine dernière. Elle prévoit créer de 8 à 9 emplois.

SERVICE DE POMPE A EAU

Vente et installation



Honorius Simard

Entrepreneur en plomberie et chauffage

Berthier-sur-mer, Qué. GOR 1E0

Tél.: 259-7853

Service de décoration intérieure au 2^e

- PAPIER PEINT • TAPIS • PRÉLART • CÉRAMIQUE
- TISSUS • ACCESSOIRES DE SALLE DE BAIN • STORES

UN CHOIX INCOMPARABLE D'ARTICLES POUR LA DÉCORATION

LP Lemieux & Proulx inc
BOUTIQUE CADEAUX

47, St-Jean-Baptiste Est
Montmagny, G5V 1J6



SÉBASTIEN CASTILLO ARCOS
diplômé en aménagement résidentiel et commercial

248-3400
DIR. QUÉBEC 884-2882

LE SALON DE LA FEMME

“Coup d'oeil au féminin”

8, 9, 10 MAI '87
À L'ARÉNA DE MONTMAGNY



Organisé par le
CLUB LIONS
de Montmagny

PLUS DE
50
EXPOSANTS

- ✓ Démonstration par des groupes magnymontois
- ✓ Spectacle des Satellipopettes, samedi P.M.,
- ✓ Spectacle de Fernand Gignac, samedi en soirée
- ✓ Parade de mode et hommage aux mères, le dimanche en après-midi

LE PROGRAMME DÉTAILLÉ DANS NOTRE PROCHAIN NUMÉRO



Le projet Promont sur la table du Conseil Économique de la Côte-du-Sud

par Madeleine Pelletier
Le projet Promont, c'est celui de Réjean Lévesque qui se passe de présentation dans le milieu économique local, avec son crédit l'apparition de plusieurs clubs d'investissement. Promont, constitue le projet de mettre sur pied, une société mixte à capital de risque pour Montmagny et la région. Présentement, la proposition est sur la table du Conseil Économique de la Côte-du-Sud, à qui M. Lévesque a demandé d'étudier la possibilité d'aller de l'avant avec Promont.

«Je crois à ce projet. Avec une société comme Promont, qui mobiliserait au minimum 2 millions \$ provenant d'investisseurs locaux, de mouvements coopératifs, de

syndicats, des trois paliers gouvernementaux, et autres, la région pourrait fournir du capital de risque à des sociétés qui voudraient venir s'implanter dans la région», de dire Réjean Lévesque. Selon lui, on pourrait de plus, grâce au capital disponible, fournir de l'aide à des entreprises déjà sur

le pied, qui désireraient augmenter leur capacité de production, diversifier leurs produits, etc. Réjean Lévesque affirme de plus que des fermetures d'usines auraient pu être évitées si du capital avait été disponible.

Si Réjean Lévesque a proposé son document

sur Promont au Conseil Économique c'est que, dit-il, l'organisme possède l'expertise et les infrastructures pour le mettre de l'avant, établir des contacts et en devenir le promoteur. La proposition doit être étudiée en mai.

M. Lévesque souligne qu'un comité formé de

lui-même, Gisèle Gauthier avocate, Pierre Malenfant ingénieur, Normand Morin gestionnaire, Michel Beaudoin ingénieur, Marc Couillard administrateur, est prêt à s'impliquer pour contribuer à mettre sur pied le projet, à l'aide d'un organisme.

Le document sur Pro-

mont a été soumis à l'étude des H.E.C. à Montréal, à l'Université Laval, à 15 hommes d'affaires de Montmagny. De plus, 75 copies ont été envoyées aux intervenants socio-économiques du milieu. Selon Réjean Lévesque, les gens sont prêts à embarquer: «Ce qui presse ici c'est de

développer l'entreprise manufacturière. Les autres régions s'organisent et il faut faire vite si on veut avoir des choses à proposer à l'extérieur. Dans toutes les régions ça se développe. Il est temps que ça bouge. Il va falloir arrêter de faire du socio-récréatif pour faire du socio-économique».

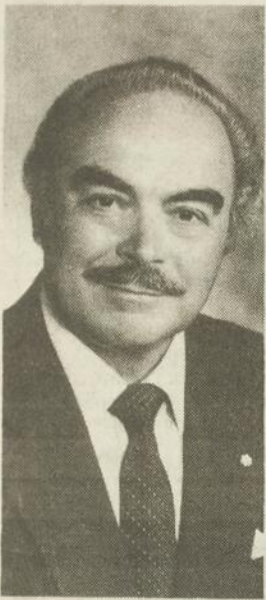

UN INVITÉ DE PRESTIGE CHEZ LES MAGNYMONTTOISES

(M.P.) Le Club Richelieu féminin Les Magnymontoises, accueillera un invité de marque, en la personne de M. Henri Bergeron, animateur bien connu de Radio-Canada, à l'occasion de son deuxième anniversaire de fondation. toute la population est invitée à venir entendre l'orateur, le lundi 4 mai au Bûcheron. Celui-ci traitera d'un sujet qui le concerne particulièrement: la communication.

C'est pas un lapin!



On a les camions!

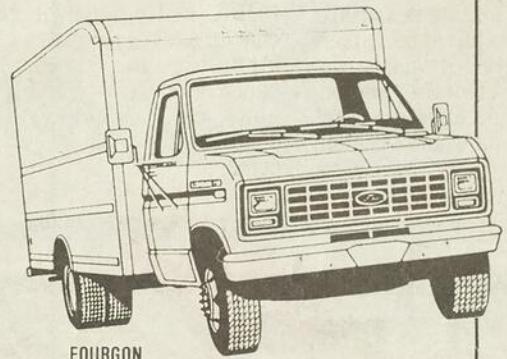

On a les taux!

FINANCEMENT **3,9%** POUR 24 MOIS (RANGER, BRONCO II seulement)

FINANCEMENT **6,9%** POUR 36 MOIS (RANGER, BRONCO II seulement)

FINANCEMENT **7,9%** POUR 48 MOIS (RANGER, BRONCO II seulement)

On a les prix!

Venez le constater, parce qu'en fait **IL NE MANQUE QUE VOUS!**

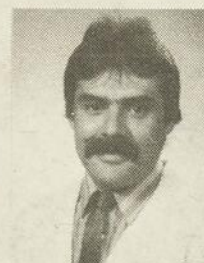

EXAMEN DE LA VUE
LUNETTES
VERRES DE CONTACT

Gobeil et St-Martin Enr.

MARC-ANDRÉ ST-MARTIN o.d.

OPTOMÉTRISTE

46, St-Jean-Baptiste est.
Montmagny
248-3420



CHABOT AUTO inc.



260 Chemin Des Poirier, Montmagny 248-0612

SPÉCIAUX

DU 13 AU 18 AVRIL 87

MAXI Santé

Pour la santé
de votre budget



ÉLÉGANTE
CHOCOLAT
600 gm

Spécial
\$4.99

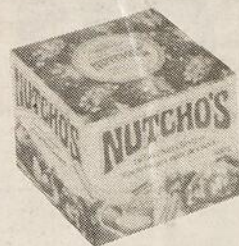

NUTCHOS
300 gm

Spécial
\$3.99



MINUET
300 gm

Spécial
\$3.79



FANTAISIE
DE L'ORÉAL

Spécial
\$7.29



PREMIÈRE
PERM
DE L'ORÉAL

Spécial
\$3.99

- COQ #278, 275 gm spécial 6.29
- LAPIN #136, 135 gm spécial 3.89
- OURSON #279, 275 gm spécial 6.29
- BOUT D'CHOUX 250 gm spécial 3.89
- CHIEN BULL DOG #186, 185 gm spécial 5.29
- DOUZAIN D'OEUFS #10357, 230 gm spécial 3.29

- FESTIVAL FERME #10361 spécial 2.49
- FILET OEUFS 200 gm spécial 1.59
- HECTOR & PIERRE 100 gm spécial 1.29
- POLY & PIERRE 300 gm spécial 2.89
- JOUET & OEUFS #71106 spécial 7.99
- POULICHE 250 gm spécial 3.89

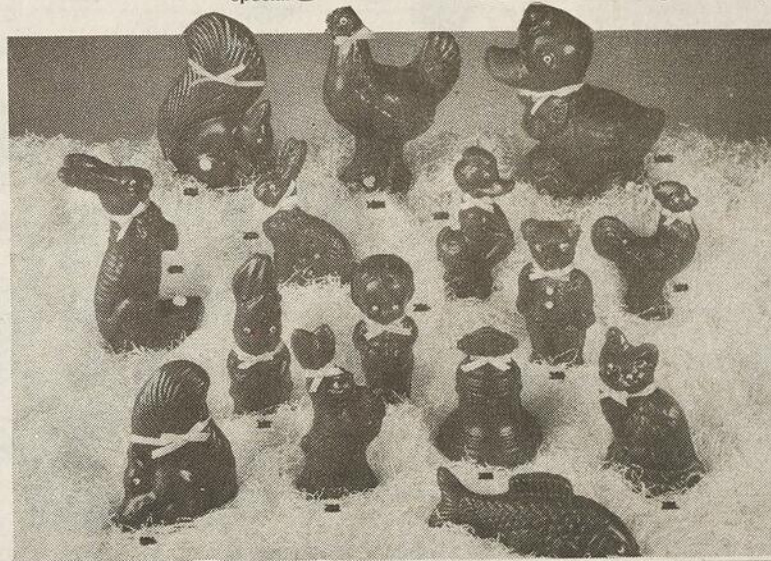

POUR PÂQUES!

Laura Secord



400 g 14.1 oz
Oeuf de Pâques Secord

Nous avons un assortiment de produits LAURA SECORD
VENEZ LES CHOISIR!

Vous avez un cadeau à faire...

POUR DAMES

- Chanel
- Nina Ricci
- Michel Robichaud
- Fleurs de Fleurs
- Coty
- Anaïs Anaïs
- Fidgi
- Maja

POUR HOMMES

- Fabergé
- Jontue
- Charlie
- Jean-Naté
- Marcelle
- Chantilly
- Anne-Marie
- Biotherm
- Revlon
- Tabac
- Chanel
- Anteus
- Pierre Cardin
- Musk Monsieur Houbigant
- Azaro
- Stetson
- Brut Fabergé

NOUS ACCEPTONS LA CARTE CFLS

Prix en vigueur du 13 au 18 avril 1987 ou jusqu'à épuisement des stocks. Limite 3 par client. Les photos identifiant la marque de commerce seulement. Les textes prévalent en toutes circonstances.

MAXI Santé

ROGER BLANCHET

MONTMAGNY
248-0343

CAP ST-IGNACE
246-5613

VASTE STATIONNEMENT

à la disposition de notre clientèle (entrée sur la rue de la Gare ou Jacques-Cartier)

SERVICE DE LIVRAISON

MONTMAGNY - ST-FRANÇOIS
ST-PIERRE - BERTHIER - CAP ST-IGNACE

Avec un actif de 23,2 millions

La Caisse Populaire St-Mathieu retourne à ses membres 119 400 \$

(C.C.) Réunis en assemblée générale annuelle le 25 mars dernier, les membres de la Caisse Populaire St-Mathieu ont pu prendre connaissance du bilan des opérations financières de leur coopérative pour l'exercice terminé le 31 décembre 86.

L'épargne des mem-

bres a augmenté de 1 382 000 \$ au cours de la dernière année, faisant passer l'actif de la caisse de 21 553 850 \$ à 23 252 508 \$, ce qui constitue une progression de 7,9% comparativement à l'année précédente.

Le secteur des prêts personnels et commerciaux a, quant à lui, connu

une augmentation de 15,1% pour se chiffrer à 5 748 000 \$. Au chapitre du prêt à l'habitation, la croissance a été de 11,4%, totalisant une somme de 7 844 000 \$.

En ce qui concerne le trop-perçu avant impôt, il se chiffrait cette année à 272 366 \$. Il a donc été

recommandé aux membres que soit ristournée aux épargnants et emprunteurs une somme de 119 400 \$ et versés à la réserve générale quelque 82 800 \$.

Au niveau social, la Caisse Populaire St-Mathieu a accordé au cours de la dernière année, 78 dons, totalisant 13 160 \$ pour venir en aide à des organismes du milieu.

Enfin, Mme Angéline C. Masson a été élue pour succéder à M. Philippe Proteau qui choisissait de ne pas se représenter. Tous les autres dirigeants sortant de charge ont, quant à eux, été réélus.

Dégustation gastronomique au profit de Grande Coulée

C'est avec plaisir que la Corporation Station deski Grande Coulée vous invite à une dégustation gastronomique suivie d'un défilé de mode printemps-été 1987. Nous clôturerons la soirée avec un excellent chansonnier bien connu de notre région, M. Jean-Noël Laprise.

Cet événement, qui s'annonce extraordinaire, sera l'occasion toute choisie pour souligner la Fête des Mères et pour connaître le développement du centre de ski.

Le défilé de mode se fera en collaboration avec: Confection Jacques Rodrigue Saint-Paul, Tuffati Saint-Paul, Variétés Annette Nadeau Enr. Saint-Fabien, Boutique Chatel Saint-Philémon. Le souper sera une réalisation de Monsieur Camille Pelletier.

Nous serons heureux de vous accueillir à l'École

Polyvalente Saint-Paul, samedi le 9 mai 1987 à compter de 18h30 et nous vous assurerons que vous serez servis à souhait. Vous pouvez vous procu-

rer vos cartes aux prix de 25,00 \$ par personne auprès des personnes suivantes: Denise Gosselin 469-3454, Marie-Josée Noël 469-2177.

DÉBOSSÉLAGE ET PEINTURE SORTIE DE NOTRE ATELIER VOTRE VOITURE SERA SUPERBE

- Une voiture de courtoisie sera à votre disposition pendant que nous nous occupons de votre véhicule

248-7122



Guy Thibault.

Pontiac-Buick-Cadillac Ltée

C.P. 97, 500 av. St-David, Montmagny, G5V 3S3



TOUJOURS MIEUX!

J'AI LE PLAISIR DE VOUS FAIRE PART DE L'OUVERTURE DE MA NOUVELLE PLACED'AFFAIRES AVEC:



**JACQUES
GAUDREAU**
VALEURS MOBILIÈRES
248-2700



GEOFFRION, LECLERC Inc.
MAISON DE COURTAGE QUE
JE REPRÉSENTE MAINTENANT

Cette nouvelle orientation a pour but de continuer à vous donner plus de disponibilité et une meilleure qualité de service. Nous offrirons à notre distinguée clientèle un écran cathodique vous donnant les indices boursiers et la cote du jour de vos actions inscrites en bourse. Aussi:

- Obligations municipales, scolaires • REA - REER • Dépôts à terme
- Fonds d'investissement • Actions accréditées

**SERVICE PERSONNALISÉ ET CONFIDENTIEL
NOUVELLE ADRESSE**

126 rue St-Thomas, suite 03, MONTMAGNY

GAGNON

Vous souhaitez de "Joyeuses Pâques" et vous invitez enfants, mamans et grands-mamans à venir choisir vos chaussures pour la saison printanière et estivale.

Que ce soit pour le travail, la détente ou la sortie...

Nous avons de quoi vous satisfaire ici.



Le magasin qui marche bien...

PROFITEZ DE NOTRE PLAN MISE DE CÔTÉ

GAGNON

CHAUSSURES ENR.
97, St-Louis, Montmagny 248-1637

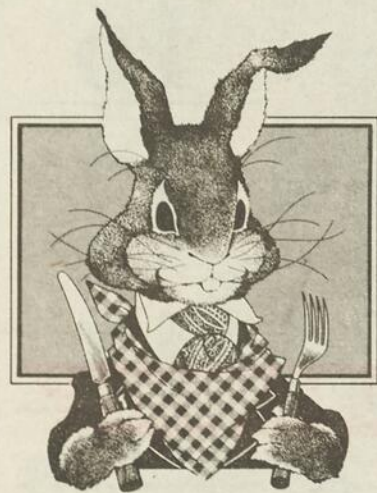

PÂQUES

BRUNCH

**DIMANCHE 19 AVRIL
DE 10h30 À 13h30**

A U M E N U :

- PIÈCES MONTÉES
- SALADES VARIÉES
- FETTUCINI AUX FRUITS DE MER
- VIANDES FROIDES
- DINDE EN SAUCE
- DESSERTS VARIÉS
- ET PLUS ENCORE...

\$12⁹⁵

enfants moins de 12 ans \$6.00

INCLUANT LE MOUSSEUX JUS D'ORANGE

**LÀ OÙ LE SERVICE
FAIT TOUTE LA
DIFFÉRENCE!**

**CARTES (obligatoires)
EN VENTE:**

- Pharmacie Blanchet
- Dépanneur Unisoir
- Réception de Place Le Gerموir



**PLACE
LE GERMOIR Inc.**
105, Chemin des Poirier, MONTMAGNY
INFORMATIONS ET
RÉSERVATIONS **248-1640**

AU SERVICE DES BÊTES...

ET DES MOINS BÊTES! Germain Boulet, dmv.

Journal intime d'une vache des années 80

Voici un autre épisode dans la vie de notre jeune vache qui a jusqu'à présent connu sa part de problèmes. Souhaitons-lui des moments plus agréables dans cette autre étape de sa vie.

Après un séjour tout de même assez prolongé à l'École de Médecine Vétérinaire de St-Hyacinthe, je me retrouve soudain dans un nouvel environnement. Ma première nuit dans ce monde nouveau, je la passe seule dans un enclos, très propre, où je me sens à l'aise. J'ai été transportée ici par camion car on ne m'a pas encore appris à faire de l'auto-stop; le voyage a été très long. Heureusement, les conducteurs ont eu la bonne idée d'arrêter à 3 ou 4 reprises pour me permettre de faire disparaître les crampes musculaires qui se créent en essayant de se tenir debout dans une boîte de camion. Le conducteur était sûrement un commerçant d'animaux, puisque ses arrêts se faisaient de préférence devant un type d'établissement appelé hôtel, où on présente des soit-disant spectacles de danse; je n'ai pas essayé d'en savoir plus long à ce sujet, anxieuse que j'étais de connaître ma nouvelle destination.

Au petit matin, je fais connaissance avec mes nouveaux propriétaires, ou plutôt les membres de la famille de mon nouveau propriétaire. Ils m'approchent lentement et comme je ne suis pas sauvage de nature, je me laisse caresser la tête comme pour démontrer mes intentions de leur prouver ma gratitude de m'avoir donné une deuxième chance.

J'apprends à travers les branches que je suis dans une ferme du beau comté de Montmagny, à Montmagny même et que j'ai été achetée par un éleveur de la race Holstein dont je fais partie. La ferme est bien entretenue et l'état des autres animaux présents dans la grange me fait croire à un séjour agréable dans cette entreprise agricole.

Il faut croire que j'ai une certaine apparence physique car au cours de la journée, plusieurs visiteurs sont venus me voir. Il faut dire que la température est assez maussade car il pleut depuis bientôt 7 jours: un vrai été québécois en somme! Les récoltes de foin se font donc au ralenti en raison de cette eau qui leur tombe sur la tête. Je ne sais pas pourquoi ils ne se servent pas de ces pluies acides pour conserver le foin; ils pourraient le mettre dans des gros pots de conserve et nous le servir sous forme de vinaigrette à qui on pourrait donner le nom de «salade à la Reagan»...

Après une semaine de confinement à l'intérieur, je suis, pour la première fois de ma vie, mise en liberté à l'extérieur, en pâturage comme ils appellent ça (à Montréal, ils ajoutent un accent circonflexe sur le deuxième a). C'est une belle journée ensoleillée et pour moi qui n'ai jamais été exposée au soleil, je trouve que c'est un peu chaud. À ce rythme-là, si ça continue, je vais bientôt ressembler à un Tunisien! Quand les autres taures de mon âge me voient arriver dans le champ, elles accourent à ma rencontre comme pour venir me saluer. Elles me sentent un peu partout pour bien faire connaissance; une chance que je n'avais pas de cocaïne sur le corps, car plusieurs d'entre elles seraient gelées pour un bon bout de temps. Nous partons alors dans des courses affolées mais je me fatigue vite, ne connaissant pas ce que c'est l'exercice physique. Je ressens encore une certaine douleur à l'endroit où ma patte d'en avant s'était cassée; je comprends mieux pourquoi Dale Hunter n'est pas aussi utile aux Nordiques qu'auparavant.

Je suis fière quand le soleil se couche et que le temps devient un peu plus frais. Ma peau est sensible partout et je crois que j'ai attrapé un bon coup de soleil; c'est tellement douloureux que je ne peux même pas me coucher et je dois me résigner à dormir debout. Pour une première nuit passée à l'extérieur ce n'est pas très exotique.

Comme on est bien à l'extérieur à brouter de l'herbe fraîche, à se coucher sur un sol propre, à jouer avec les compagnes, à se faire doucher par ces pluies chaudes. Notre propriétaire vient nous voir souvent pour nous donner un peu de moulée, le tout servi dans une petite cabane où nous entrons sans crainte. Le jour de mes premières chaleurs depuis que je suis à l'extérieur, je suis enfermée à l'intérieur et je suis inséminée. J'espère que cette fois-ci, je pourrai rendre mon rejeton à terme afin de connaître la joie de la maternité.

À suivre dans le prochain numéro, ma première présence à l'exposition agricole.

- Saviez-vous que la carte de crédit des oies blanches, c'est l'American Express? Parce que la publicité dit: Ne partez pas sans «ailes».

- Pourquoi les commerçants de cochons ont-ils besoin d'un permis pour vendre leurs animaux à l'étranger? Parce qu'ils leur faut un «passe-port». S'ils veulent les envoyer par avion, ils les expédient à l'aéro-porc!

- Nouveau médicament contre le SIDA: Tryanotherhole ??????

Séance publique concernant le transport par autobus, à St-Fabien

La Commission des transports du Québec tiendra une séance le 21 avril 1987 à l'Hôtel de Ville de St-Fabien-de-Panet, 195, rue Bilodeau, Panet, à compter de 19h30 afin de considérer une demande de TRANSPORT FONTAINE LTÉE, 281, Principale, St-Gervais et Protais (Bellechasse) G0R 3C0.

La demande de TRANSPORT FONTAINE LTÉE vise à obtenir l'autorisation de la commission des transports du Québec de supprimer le service d'autobus interurbain sur le parcours Lac Frontière (14120), Ste-Lucie-de-Beauregard (14280), St-Fabien-de-Panet (14240), St-Paul-de-Montminy (14380), St-Euphémie-

sur-Rivière-du-Sud (14440), Notre-Dame-du-Rosaire (14480) et Montmagny (14550) et retour. TRANSPORT FONTAINE LTÉE demande aussi de conserver les droits au transport nolisé

rattachés à ce permis et demande qu'ils soient codifiés.

Au cours de cette séance du 21 avril, la Commission pourra entendre tout témoignage qu'elle jugera à propos.

TÉL.: 248-2872

CLINIQUE D'OPTOMÉTRIE DE MONTMAGNY

JACQUES DESCHÊNES O.D. Optométriste
SERGE LAFOND O.D. Optométriste

EXAMEN DE LA VUE - LUNETTES - VERRES DE CONTACT

1 PLACE DE L'ÉGLISE, SUITE 304, MONTMAGNY, QUÉ.
G5V 2L9

SPÉCIAL

POUR PÂQUES

COMMENÇANT MARDI

14

15

16

17

18

AVRIL

50% DE RABAIS SUR UNE SÉLECTION DE ROBES PRINTEMPS-ÉTÉ

CHEZ MANON ENR.

92, ST-JEAN-BAPTISTE EST
MONTMAGNY



248-3968

SPÉCIAL

SOINS DU VISAGE

POUR HOMMES, FEMMES, ÉTUDIANTS(ES)

20% DE RABAIS DU 14 AU 18 AVRIL

Josée et Danielle vous souhaitent de BELLES PÂQUES!

Bienvenue à tous et à toutes!

AU Studio d'esthétique

Josée Blais

Josée Blais, E. V.E.D.

128, St-Jean Baptiste Est
Montmagny

248-9278

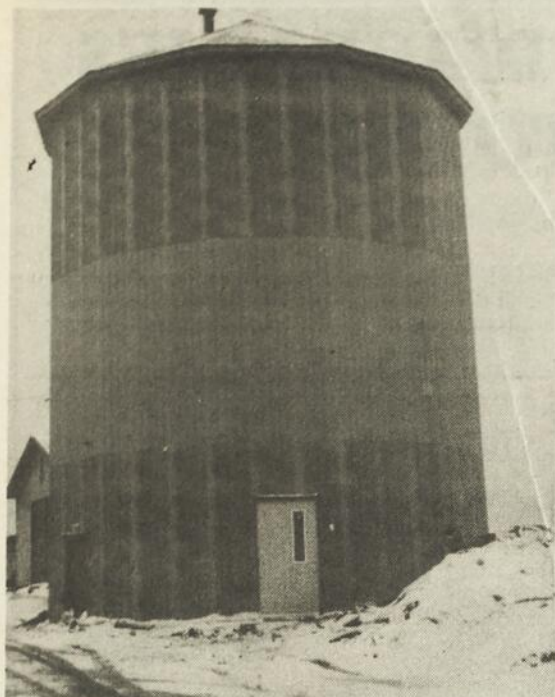

UN RÉSERVOIR REMPLI DE... CONNAISSANCES — (M.P.) Que fera-t-on avec cette bâtisse qui tenait lieu de réservoir d'eau à St-Fabien-de-Panet? Nous avons appris du maire Pierre Thibodeau qu'il logerait bientôt sur trois paliers le journal communautaire de St-Fabien, une toute nouvelle bibliothèque municipale et un centre d'interprétation qui sera subventionné par les Affaires culturelles. Un HAUT lieu du savoir quoi!

Salon de la Femme

Fernand Gignac et les Satellipopettes au rendez-vous

par Madeleine Pelletier

Le Salon de la Femme mis sur pied par le Club Lions de Montmagny se déroulera bientôt à l'aréna local, soit les 8, 9 et 10 mai sous le thème: «Coup d'oeil au féminin».

Déjà, les espaces pour les exposants ont tous été loués, soit plus de 70. Aux

dières de Réal Martineau, président du comité organisateur, c'était au-delà de leurs espérances, et cela s'est fait très rondement.

De plus, le comité a misé sur des atouts majeurs au chapitre des variétés soit une sélection locale d'artistes pour le

vendredi soir, l'équipe des Satellipopettes qui attirera les enfants le samedi après-midi ainsi qu'une démonstration de gymnastique avec Maggy-gym et en soirée le chanteur Fernand Gignac. Quant au dimanche, il sera animé en après-midi d'une parade de mode, avec la pré-

sence du ténor Québécois Guy Lavoie qui ira de ses plus beaux airs intercalés à la présentation vestimentaire.

L'ouverture du salon se fera le vendredi à 18 hres et clôturera le dimanche également à 18 hres. On y retrouvera en plus des kiosques d'exposants locaux, quelques repré-

sentations de l'extérieur, des kiosques d'informations professionnelles et un avec présentation de divers vidéos. On effectuera également sur place le dépistage du glaucome, du diabète, et la prise de la tension artérielle. Le comité organisateur attend les gens en grand nombre.

Radio Shack®

LA RÉCLAME
EXPIRE
LE 31 MAI '87

Affaire de choix avec le Tandy 1000 SX et son nouveau bas prix exceptionnel



■ Unité centrale 8088-2 à deux vitesses, 1-1/2 fois plus rapide qu'un PC IBM®

■ Deux unités intégrées 5-1/4 po, 360 K

■ DeskMate II avec six programmes en un

■ Mémoire 384 K extensible à 640 K sur carte principale

■ Compatible réseaux

■ Cinq accès d'extension

■ Pour écrans couleur ou monochromes

Tandy 1000 SX/écran mono VM-4. Cour. 2128.95

soldé à **1499 \$**

Tandy 1000 SX/écran couleur CM-5. Cour. 2368.00

soldé à **1699 \$**

Tandy 1000 SX/écran couleur CM-10. Cour. 2598.00

soldé à **1899 \$**

KIT DE MÉMOIRE 640K cour. 129,95 soldé à **99.95 \$**

60^e



ANNIVERSAIRE

DIMANCHE, 26 AVRIL 1987

CENTRE DES LOISIRS DE ST-FRANÇOIS



PROGRAMME SOUVENIR

- Messe 11 hres A.M.
- Buffet 12.30 hres A.M.
- Mot de bienvenue Mme Louissette Lamonde, présidente

- Allocution de Mme Ginette Caron
- Parade de mode
- Vente de billets
- Un regard en arrière sur Celles qui se sont illustrées
- Tirage des prix
- Remerciements

Pour information: **Julienne Coriveau**
259-7692

TIRAGE DE NOMBREUX PRIX-CADEAUX

Bonne Journée!!!

Prix: 6.00 \$ par personne
Cartes en vente chez:
BOUCHERIE RICHARD MORIN
ÉPICERIE ROSAIRE PARÉ
et CHEZ TOUS LES MEMBRES

*Joyeuses
Pâques
à tous
nos clients
et amis*

Le Tandy 1000 SX est notre ordinateur qui se vend le mieux à ce jour... pour d'excellentes raisons. Notre 1000 SX offre puissance, vitesse et performances bien supérieures à celles des autres MS-DOS compatibles PC. Fourni avec le logiciel intégré exclusif

DeskMate II, deux unités de 360 K, une mémoire de 384 K et des adaptateurs intégrés pour imp. parallèle, bâtons de commande et écrans. Ne laissez pas passer cette aubaine. Le Tandy 1000 SX: une exclusivité Radio Shack. 25-1051

IBM est une marque déposée d'International Business Machines Corp.

Radio Shack

DETAILLANT AUTORISÉ

YVON MONTMINY ENR.

101, Boul. Taché Ouest,
Montmagny

248-2818

ORDINATEURS
SYSTEMES DE SONS ET DE COMMUNICATION
PIECES ET ACCESSOIRES ELECTRONIQUES
VENTE ET SERVICE

ÇA BOURGEONNE DE PLUS EN PLUS D'AUBAINES CHEZ RAYMOND BERNIER AUTO INC.

DODGE EXPO 1987

ACHETEZ-LA!

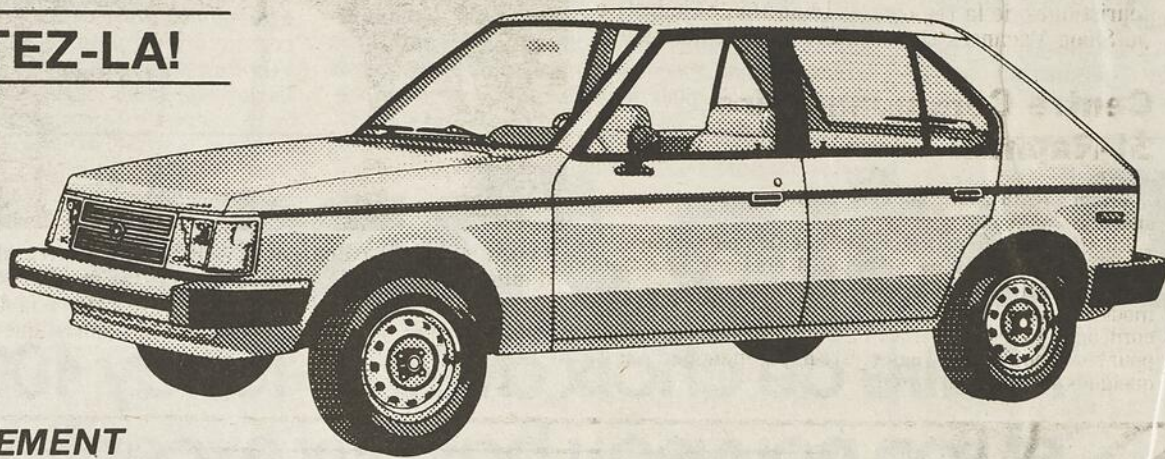

SEULEMENT

\$7600⁰⁰

Transport et préparation inclus
Valable sur véhicule en inventaire
Quantité limitée à ce prix

Équipements

Batterie 430 ampères
Freins assistés
Groupe d'instruments "Rallye"
Protection Anticorrosion
Dégivreur de lunette arrière
Moteur 2.2 litres
Glaces teintées
Phares halogènes
Couleur spéciale (clearcoat)

Miroir de courtoisie (passager)
Rétroviseur gauche à commande intérieure
Volant sport
Essuie-glace/lave-glace de hayon
Pneus radiaux ceinturés acier
Boîte manuelle à 5e vitesse surmultipliée
Roues de type "Rallye"
Essuie-glace à balayage intermittent

LOUEZ-LA!

LOCATION "CLÉ D'OR"

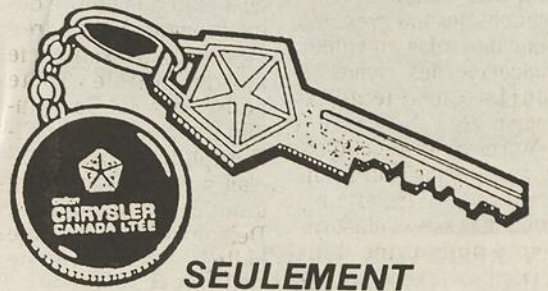

SEULEMENT

\$163⁹³ par mois
taxe en sus

Le programme de location "CLÉ D'OR" de crédit Chrysler Canada Ltée est établi à partir du prix de détail suggéré par le fabricant de l'EXPO '87 et d'un bail forfaitaire de 48 mois.

DODGE ARIES LE 4 PORTES 1987

ACHETEZ-LA

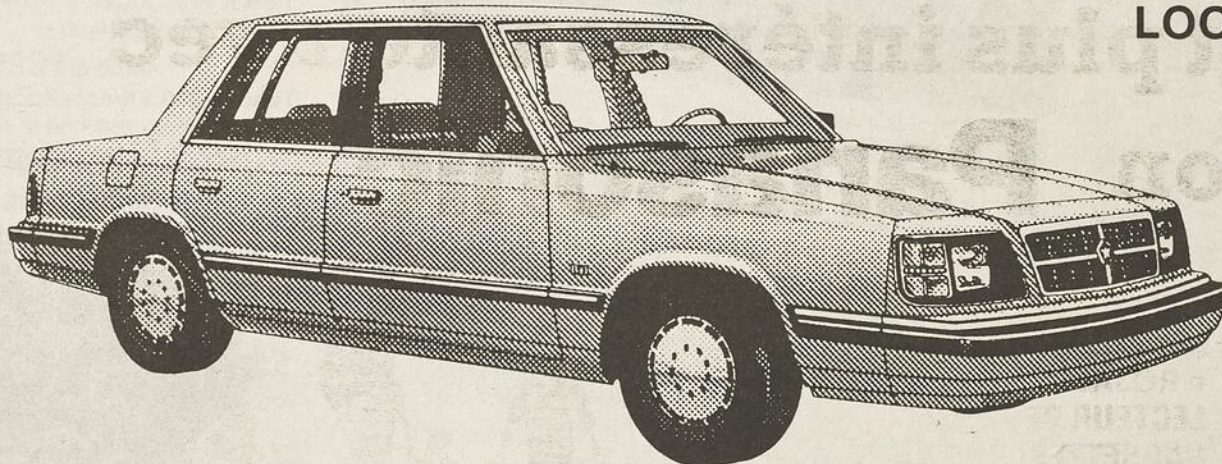

Prix de vente: 10,800.00 \$
Taxe prov.: 972.00 \$

11,772.00 \$
Rabais Chrysler: 750.00 \$

Prix net transport inclus

SEULEMENT

\$11,022⁰⁰

Équipements:

- Sièges baquets à dossier inclinable
- Boîte automatique
- Moteur 4 cylindres, 2,21 injection électronique
- Dégivreur élec. arrière
- Chauffe-moteur
- Servodirection
- Servofreins
- Radio A.M. et horloge intégrée
- Alternateur 90 amp.
- Miroir télé-réglable
- Miroir avec lampe pare-soleil côté droit
- Pneus radiaux P185-70R14 toutes saisons
- Essuie-glaces intermittents
- Phares halogènes
- Suspension robuste
- Enjoliveur de roues
- Peinture (clearcoat)
- Bandes protectrices phare-chocs avant et arrière

LOUEZ-LA

LOCATION "CLÉ D'OR"



SEULEMENT

\$211.93 par mois
Préparation et rabais inclus taxe en sus

Le programme de location "CLÉ D'OR" de crédit Chrysler Canada Ltée est établie à partir du prix de détail suggéré par le fabricant de L'ARIES 87 et d'un bail forfaitaire de 48 mois.



SUR LE ROUAGE D'ENTRAÎNEMENT

Valable sur véhicules en stock
Les quantités sont limitées

Ces prix peuvent varier très légèrement selon les équipements



VOTRE VENDEUR DE CONFIANCE

RAYMOND BERNIER AUTO INC.

75 Boul. Taché est
MONTMAGNY

248-0170

Québec
884-2836
sans frais



SATISFACTION DE LA CLIENTÈLE



La Côte-du-Sud au Salon Vacances Québec Un nouvel élan pour l'industrie touristique

par Claire Corriveau

Au retour du Salon Vacances Québec, qui se tenait à Montréal jusqu'à hier, les intervenants en tourisme de la Côte-du-Sud viennent d'effectuer un virage important pour le développement touristique de la région. En effet, leur participation à ce salon constituait non seulement une première, mais également un point tournant dans le regroupement des intervenants pour une mise en valeur concertée des richesses touristiques de notre région.

Après deux mois d'efforts soutenus pour réaliser ce projet d'envergure, qui a nécessité l'élaboration d'un kiosque d'information présentant les produits et services touristiques de la région dans un décor attrayant, le groupe d'intervenants s'embarquait pour Montréal le 7 avril dernier.

Pour le maire, Gilbert Normand, cet événement marquait en quelque sorte le lancement officiel de l'industrie touristique de la Côte-du-Sud, d'autant plus qu'il avait annoncé le 1er avril l'adhésion de Montmagny ainsi que l'Office du

Tourisme de la Côte-du-Sud à l'Association Touristique Régionale.

OFFICE DU TOURISME

Fondé en janvier dernier, l'Office du Tourisme de la Côte-du-Sud était fort bien représenté au Salon Vacances Québec.

En effet, la permanente récemment nommée, Mme Marie-Josée Blanchet était au nombre des intervenants à se rendre à Montréal présenter le kiosque intitulé « Toute voile vers la Côte-du-Sud ». Originaire de St-Pamphile, Mme Blanchet a été choisie parmi quelque 44 postulants. Détentrice d'un diplôme collégial en technique

touristique, elle oeuvrera au sein de l'office à titre d'agent de développement touristique. Elle sera assistée dans ses fonctions d'un comité qui n'a cependant pas encore été formé.

La participation d'une vingtaine d'intervenants touristiques de la région au Salon Vacances Qué-

bec marque bien l'effort de regroupement déjà entrepris en vue de promouvoir les richesses touristiques de la Côte-du-Sud. Par conséquent, la création de l'Office du Tourisme arrive à point et permettra sans aucun doute d'insuffler un nouvel élan à toute l'industrie touristique de la région.

Centre Communautaire St-Raphaël

Samedi le 18 avril, nous vous invitons à une soirée spéciale.

En effet dans le cadre de son 10ième anniversaire le Centre Communautaire St-Raphaël présente sa soirée « Retrouvailles »; soirée de danses canadiennes et modernes avec l'orchestre Laflamme et Réal Noël à l'accordéon. C'est ça les retrouvailles, que de bons souvenirs pour beaucoup d'entre vous, c'est à ne pas manquer. Aussi quelques surprises en soirée.



Conçu par Manon Bourgault, Laurier Cloutier et Alain St-Pierre, le kiosque d'information intitulé « Toute voile vers la Côte-du-Sud », présenté dans le cadre du Salon Vacances Québec, a été réalisé grâce à la détermination des intervenants désireux de promouvoir les attraits touristiques dont recèle notre région.

AVIS

AVIS À TOUTES LES MAMANS STOP!

BEAU CHOIX DE POUSETTES • COUCHETTES ET SIÈGES D'AUTO **STOP!**

AVONS AUSSI GRANDE VARIÉTÉ DE DÉCORATIONS POUR CHAMBRES

DE BÉBÉS **STOP!** — AVONS TOUJOURS EN MAIN PIÈCES POUR LA

RÉPARATION **STOP!** — PROFITONS DE

L'OCCASION POUR VOUS SOUHAITER

JOYEUSES PÂQUES! **STOP!**

La Boîte à Couche

91 de la Fabrique

MONTMAGNY

248-8040



La ballade est plus intéressante avec un compagnon **Panasonic**



RQJA61
LECTEUR DE
CASSETTES

\$34⁰⁰



RX-1924
RADIO AM-FM
STÉRÉO
lecteur à cassettes

\$59⁰⁰



RXSA77
RADIO AM-FM
STÉRÉO
lecteur à cassettes
égalisateur fréquence

\$139⁰⁰

Les radios PANASONIC sont garantis 2 ans
sur pièces et main-d'oeuvre



René Samson Inc.

NOTRE SERVICE APRÈS VENTE: UNE TRADITION

80, boul. Taché O. Montmagny

248-0210

Une belle fête pour les 35 ans de l'Hôtel-Dieu de Montmagny

par Madeleine Pelletier

Le 15 mai 1951, le centre hospitalier de Montmagny ouvrait ses portes. Après 35 ans de loyaux services à la population régionale, l'Hôtel-Dieu se fera une belle fête les 2 et 3 mai prochains, en hommage aux Fondatrices, les Augustines de la Miséricorde de Jésus, à l'administration, au personnel, aux bénévoles et aux médecins, qui ont œuvré au sein de l'institution pour son évolution et son amélioration.

La fête se déroulera sur 2 jours, dont un le 2 mai, particulièrement réservé au personnel. En cette journée, l'hôpital recevra le personnel d'hier et d'aujourd'hui. En effet, plus de 400 invitations ont été envoyées pour recevoir sous forme d'Amicales les infirmières, infirmières-auxiliaires et gardes-bébés qui ont été formées à l'école de nursing de l'Hôtel-Dieu.

Sous forme de retrouvailles on accueillera le personnel et les médecins qui ont travaillé dans différents secteurs et ceux

qui travaillent actuellement. Cette journée débutera à 13h30 et à 16h30, les gens réunis seront invités à une réception civique, au Bûcheron suivie d'un souper et d'une soirée.

Dimanche le 3 mai, la journée débutera à 10h00 par une messe sur invitation, célébrée par Mgr Gaumont, à la Chapelle du Monastère. Elle se poursuivra à 13h30, par une activité « portes ouvertes », où toute la population est invitée à venir faire une visite à l'Hôtel-Dieu. Selon Rodrigue Blanchette, directeur général du centre hospitalier, les gens pourront visiter 5 services: le bloc opératoire, les laboratoires, la radiologie, l'inhalothérapie et l'électrocardiogramme. De plus, des kiosques sur différents thèmes seront installés à la cafétéria et les gens pourront y trou-

ver une information adéquate. Le dernier départ, pour les visites, se fera à 16h30.

Le comité organisateur du 35ème de l'Hôtel-Dieu est composé de Christiane R. Fournier prési-

dente, Doris L. Rouleau secrétaire, Lucille Deladurantaye, André Wingen, Rodrigue Blanchette

et soeur Anne-Marie Leblond, qui sont tous membres du conseil d'administration.



Du comité organisateur des fêtes du 35ème de l'Hôtel-Dieu, Rodrigue Blanchette directeur général du centre hospitalier et Christiane R. Fournier présidente et infirmière.

POUR LA PELOUSE, LES FLEURS ET LE JARDIN...



Utilisez le COMPOST

UN PRODUIT ENTièrement ORGANIQUE, SANS ODEUR DÉSAGRÉABLE NI ADDITIF CHIMIQUE.

✓ Il améliore la texture des sols trop compacts.

✓ Il augmente la rétention d'eau des terrains sablonneux.

ÉCONOMIQUE 15\$

Il ne coûte que **15\$** /verge cube

(CHARGEMENT GRATUIT TOUS LES SAMEDIS A.M. DE 10h00 À 12h00)

418-246-3322

FERME DONALD DESPRÉS INC.

257, de la Rivière, C.P. 130
Cap St-Ignace (Québec) G0R 1H0

MORIN, LEMIEUX & ASS.

AVOCATS

MARCEL MORIN
B.A. L.L.L. LL.M.

GISÈLE GAUTHIER
DEC LL.B.

JEAN-ALAIN LEMIEUX
B.A. L.L.L.

GILLES JOBIN
DEC LL.L.

MARCEL GUIMONT
DEC LL.L.

25, boul. Taché ouest, suite 205
MONTMAGNY G5V 2Z9

248-3114

REPRÉSENTANT

FILTER QUEEN

JEAN GAUDREAU

Agent
MONTMAGNY
248-2350

La FLORIDE en été?
MAIS OUI!

ORLANDO
HÔTEL COMFORT INN
À PARTIR DE
1 semaine **\$429⁰⁰**
occ. double
prix par pers.

MIAMI
HÔTEL LE CHÂTEAU
À PARTIR DE
1 semaine **\$439⁰⁰**
occ. double
prix par pers.

INTER VOYAGE

248-8484

Division du GROUPE
INTER-AGENCES DU
QUÉBEC INC.
Détenteur d'un permis du Québec

123 est, St-Jean-Baptiste
MONTMAGNY, QC
G5V 1K4

Nathalie Moreau, prop.
Élaine Gagné
Madeleine Gaudreau
conseillères

VOTRE C.A.
votre **C.A.**
expert
en fiscalité

En recourant à la compétence d'un C.A. en matière de planification financière, de fiscalité, de comptabilité de gestion et de vérification, vous vous assurez les services non seulement d'un expert mais aussi d'un partenaire qui peut contribuer à votre succès en affaires.

Fernand Breton, c.a.

COMPTABLES AGRÉÉS

Montmagny
Édifice Banque Royale

Camil Cloutier c.a.

Comptable agréé

527, Route du Petit Cap
Cap Saint-Ignace G0R 1H0
Bureau: 246-3430

MICHEL CHAMARD C.A.

COMPTABLE AGRÉÉ

123, de Gaspé Est, C.P. 909
St-Jean Port-Joli (Qué.)
G0R 3G0 (418) 598-9596

MALLETTE

**BENOÎT
BOULANGER
RONDEAU & Associés**

COMPTABLES AGRÉÉS

1 Place de l'Église, Montmagny 248-5777
271, rue Principale, St-Pamphile, 356-5269
26 rue du Roi Est, St-Jean-Port-Joli, 598-3338

ASSOCIÉS RÉSIDENTS

Pierre Beaulieu c.a. Martin Chouinard c.a.
Jeannine Caron-Giasson c.a.

Michel Dubé c.a. Jean Chouinard c.a.
Lucie Leclerc c.a. Benoît Poitras c.a.

BUREAUX DANS LES PRINCIPALES
VILLES DU QUÉBEC

**RAYMOND, CHABOT,
MARTIN, PARÉ
& ASSOCIÉS**

Comptables agréés

15 Ave. St-Magloire, Montmagny Tél.: 248-1303
G5V 2W4

ASSOCIÉS RÉSIDENTS

Gaston Bérubé C.A. Roland Pouliot C.A.
François Richard C.A. Claire Jean C.A.

Les Galeries La Pocatière Tél.: 856-2547

ASSOCIÉ RÉSIDENT

Louis-Marie Dionne C.A.

Denis Dionne C.A.

Bureaux dans les principales villes de la province

Ordre
des comptables agréés
du Québec



Les Ateliers Maurice Boulay Au service de la visibilité

par Madeleine Pelletier

Publicité, marketing, promotion, quel commerçant, entreprise, organisme n'est pas concerné par ces trois mots? Derrière ces termes, un besoin ressort, celui d'être connu, reconnu, c'est la VISIBILITE. Aux Ateliers Maurice Boulay de Montmagny, on est au service de la visibilité. De plusieurs façons, pour divers clients, la jeune entreprise dessert un marché qui s'étend sur presque toutes les régions du Québec. Cette année, Suzanne et Maurice Boulay, propriétaires des ateliers, estiment qu'ils atteindront les 150 000 \$ de chiffre d'affaires.

DE TOUT POUR TOUS

L'entreprise du couple Boulay est située sur la 4^{ème} rue, dans le parc industriel de Montmagny. Elle se spécialise dans 3 secteurs. Il s'agit du lettrage, qui comprend la confection d'auto-collants, pancartes, annonces publicitaires, identifications de commerces, et peinture de véhicules.

On produit d'autre part des sérigraphies, que l'on imprime sur des gilets, casquettes, bannières ou des surfaces à plat telles posters, affiches, etc. Et, le troisième aspect que touche l'entreprise est celui de la conception graphique. Une entreprise, un organisme veut s'identifier et il part à zéro, n'a pas d'idée de sigle par exemple, on conçoit un projet à partir

des indications du client.

DIVERS CLIENTS

Les Ateliers Maurice Boulay font 20% de leur chiffre d'affaires à Montmagny. Avec leurs produits, ils couvrent le nord du Nouveau-Brunswick, tout le Québec à l'exception des régions du Saguenay et de l'Abitibi. Les clients sont de tout acabit: marchands itinérants, clubs sociaux, associations, festivals, commerçants, chaînes de commerces comme par exemple les pharmacies BRUNET. Il semble que l'impression de sérigraphies sur gilets et le lettrage de véhicules soient des productions très en demande. À lui seul, selon

Maurice Boulay, le lettrage sur véhicules constitue 40% du chiffre d'affaires de la maison.

DES BISCUITS AU LETTRAGE

L'entreprise des Boulay est relativement jeune. Mise sur pied en 1983 elle commence à peine sa 4^{ème} année d'existence, car Suzanne et Maurice occupaient tous deux un emploi auparavant à la défunte entreprise des Biscuits Montmagny. On se demande ce qui a pu leur donner l'idée de se lancer dans une affaire spécialisée. Maurice explique: «J'avais une base en dessin et je faisais depuis

(suite à la page 20)



Maurice et Suzanne Boulay à l'oeuvre dans leur atelier.

PROMOTION PORTES OUVERTES

DU 13 AU 18 AVRIL
POUR TOUT LE MONDE ET
SANS OBLIGATION DE VOTRE PART:



LABORATOIRE
DR RENAUD
PARIS-FRANCE

Venez visionner un vidéo sur les nouveaux traitements.

Une représentante sera sur place LE 16 AVRIL afin de vous donner plus d'informations.

Avec l'achat de \$20.00 ou plus des produits de SOINS LABORATOIRE DR RENAUD, vous obtiendrez

UN LAIT NETTOYANT GRATUITEMENT!

Salon d'Esthétique

Gina-Lyn Enr.



80 Carré St-Louis, 2^e étage
Montmagny

248-3081

CLINIQUE DENTAIRE
Richard et Coulombe
DENTISTES

Dr Pierre Richard
Dr Raymond Coulombe
Dr Gaston Bernier

25 Boul. Taché ouest 82, 10^{ème} Rue
Montmagny L'Isletville
248-2175 247-5055

JOYEUSES
PÂQUES



Le numéro

EN LINGERIE
À MONTMAGNY!

UN SERVICE PERSONNALISÉ
VOUS EST TOUJOURS
ASSURÉ

la lingerie enr
1^{er} Est. St-Jean-Baptiste
Montmagny 248-3177



Le lettrage sur véhicule, 40% du chiffre d'affaires des ateliers Maurice Boulay (Jeep de Jacques Gagné, Montmagny).

Les Ateliers...

(suite de la page 19)

plusieurs années du lettrage. J'ai commencé dans le sous-sol chez mes parents. Je faisais des panneaux, des chandails avec dessins faits à la main, qui me demandaient 3 hres de travail chacun. C'est moi qui a fait les premiers gilets du festival de l'oie en '81, 500 à la main. »

vaie ils peuvent monter leur équipe à 5 employés.

Quant à ce qu'annonce le futur, Suzanne et Maurice soulignent que les idées ne manquent pas car dans ce domaine, il y a toujours du nouveau, et souvent les projets nécessitent des investissements à long terme.

Selon lui, les gens l'ont connu peu à peu de cette façon, comme quelqu'un de très minutieux. Comme sa production augmentait toujours, il décide en '83 de louer un local et de partir en affaires. Suzanne ajoute: « On a loué le local où on est encore. Durant l'été, on a rencontré des fournisseurs, vu les possibilités, on a acheté l'équipement, ce qui a demandé des investissements d'environ 35 000 \$ au départ. »

Ils ont débuté tous les deux, seuls, Maurice s'occupant de conception, de dessin et sa femme d'administration et de production également. Puis, voyant les contrats entrer par le biais de ce qu'ils attribuent à bouche-à-oreille, ils ont engagé du personnel. Ils ont maintenant une personne à temps plein, une à temps partiel et en période esti-

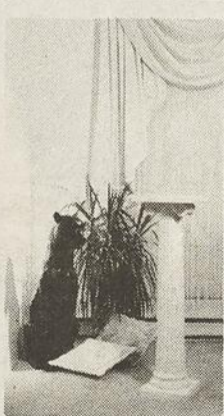

design
d'intérieur

Gammacolor

GAMMACOLOR

119 est
St-Jean-Baptiste,
Montmagny
Tél.: 248-3743

COMITÉ EN MATIÈRE DE SÉCURITÉ ROUTIÈRE — (M.P.) Mercredi dernier, le comité chargé d'étudier le dispositif actuel du contrôle de la sécurité routière, était de passage dans la région où il a effectué, avec des policiers, certaines tâches telles surveillance aérienne, pesée de véhicules, radar, etc. Durant les 2 prochains mois, cette équipe rencontrera plusieurs intervenants, de façon à identifier les demandes des intéressés, les carences du système actuel et à produire un ouvrage qui sera remis au solliciteur général. L'équipe composée au centre des députés Maurice Richard député de Nicolet, Réal Gauvin député de Montmagny-L'Islet et Robert Therrien député de Rousseau est entourée du sergent Pérusse de la Sûreté du Québec et du capitaine Pierre Côté chef de la section Québec-Sud.



LES COPIEURS COMPACTS DEUX COULEURS

qui, dans leur catégorie, offrent un rendement exceptionnel.

- 15 copies format lettre à la minute
- Reproduction deux couleurs et changement de couleur sur simple commande — du noir au rouge, au bleu, au brun ou au vert
- Plaque d'exposition fixe/2 modes d'alimentation en papier
- Fonction zoom d'avant-garde (de 64% à 142%) avec 4 rapports pré-réglés
- NP-2015F avec dispositif d'alimentation semi-automatique
- Modèle économique: NP-2015
- Dispositif d'alimentation automatique (NP-2015F) et trieuse à 10 réceptacles, en option



Canon
COPIEURS SUR PAPIER ORDINAIRE
NP
SÉRIE 2000



JACQUES GAUMOND INC.
Équipement de bureau
SERVICE DE RÉPARATION ET LOCATION

67 EST, ST-JEAN-BAPTISTE, MONTMAGNY, G5V 1J9
(418) 248-2454 SANS FRAIS: 1-800-463-7038

AMEUBLEMENT
ÉQUIPEMENT
LIBRAIRIE
PAPETERIE
INFORMATIQUE

BUREAULAB

LA BEAUTÉ DU PRINTEMPS A PRIX REDUITS

DU 13 AU 18 AVRIL

20%
DE
RABAIS

SUR TOUS LES
VÊTEMENTS PRINTEMPS-ÉTÉ
EN MAGASIN



- | | |
|-----------------|-----------------|
| - MEXX | - AUBERGINE |
| - ESPRIT | - PITCHOUNETTE |
| - LACOSTE | - EVAN SPORT |
| - MAGIC KAT | - PIERRE CARDIN |
| - ROBIN | - DALES |
| - HOLLYWOOD ERA | - RALLYE |
| - GAY TAGS | - PERLINPINPIN |
| - UFO | |

GRANDEURS 2 ANS À 18 ANS

COIN DE
L'ÉCONOMIE ENR.

20 ave St-Magloire Montmagny 248-3030

"LE PLUS GRAND MAGASIN POUR ENFANTS À MONTMAGNY"



VENEZ NOUS VOIR!

Notre programme de stimulation de printemps est arrivé.

ÉPARGNEZ JUSQU'À \$6,800.00

OU

PROFITEZ DE NOTRE FINANCEMENT À TAUX RÉDUIT

- **4.5** pour **24** mois
- **5.5** pour **36** mois
- **6.5** pour **48** mois
- **7.5** pour **60** mois

**GARANTIE
PROLONGÉE
DE 3 ANS**

Tous nos rabais s'appliquent aussi sur la location.

PROFITEZ-EN

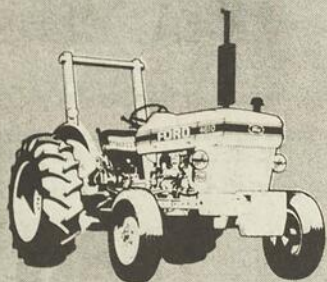

LES ÉQUIPEMENTS BOLDUC INC.

180, 3^e Avenue, Montmagny

248-0458 Michel Bolduc (rés.) **248-6169**

JUSQU'AU 30 JUIN 1987

Les consommateurs auront droit à une option de remise sur les produits de consommation suivants:

- | | |
|----------------------------|-----------------|
| Tracteurs de jardin (LGT) | \$250.00 |
| Tracteurs de jardin (YT) | \$250.00 |
| Tracteurs de pelouse (LT) | \$100.00 |
| Tondeuses autoportées (RM) | \$70.00 |



CONSULTEZ-NOUS SANS TARDER POUR LES DÉTAILS ET LES CONDITIONS

248-0458



PÂQUES

C'EST L'OCCASION DE VOUS PROCURER
LE MEUBLE DONT VOUS RÊVIEZ!

PRIX RÉDUITS DU 13 AU 18 AVRIL!

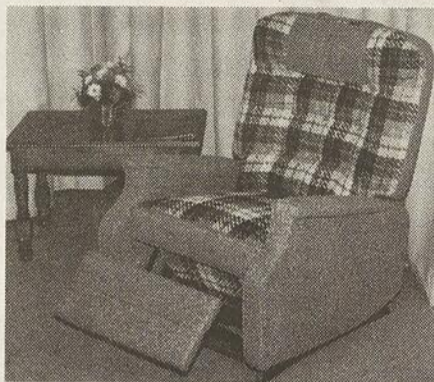

FAUTEUIL BERCANT

inclinaison

Valeur de \$349.00

Pour

\$299.00

(table en sus)

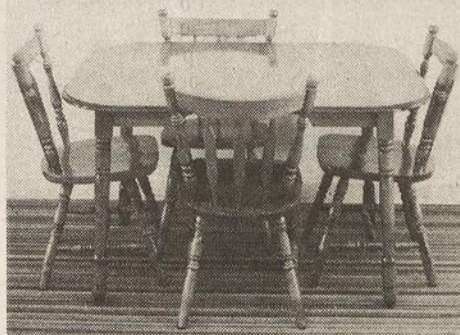

SET DE CUISINE

5 mcx

Merisier solide

Couleur nationale ou miel

Valeur de \$599.00

Pour

\$539.00



MAGNIFIQUE DAVENPORT

confortable et pratique

sans bras

Valeur de \$199.00

Pour

\$169.00



LIT ÉLECTRIQUE

à multiple positions

Matelas mousse 6"

Grandeur 39"

Valeur de \$1,199.00

Pour

\$999.00



CAUSEUSE 2 PLACES

convertissable en 1 lit 54"

Valeur de \$489.00

Pour

\$449.00

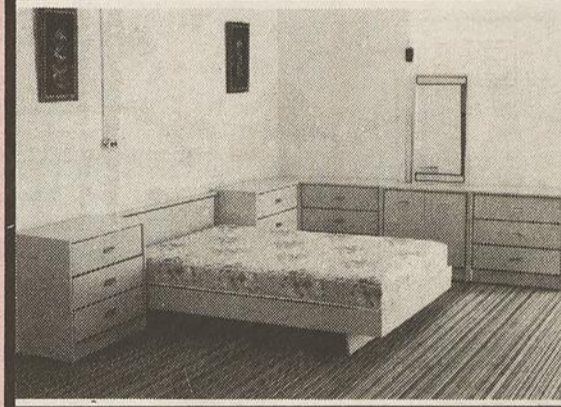

SET DE CHAMBRE

mélamine grise

10 mcx

Spécial

\$1,099.00

(matelas en sus)

Vaste choix de
CHAISES SUR BILLES

à partir de **\$99.00**
couleur: colonial, blanc, gris

HIDE BED 54"

à partir de

\$349.00

HEURES D'OUVERTURE
OUVERT JEUDI SOIR,
VENDREDI SOIR
SAMEDI 9h00 A.M. À 5h00 P.M.

**NEMANQUEZ
PAS ÇA!**

AUTRES
MODÈLE DISPONIBLES



**matelas
condor** ^{Itée}

214, du Manoir, Cap St-Ignace

246-5611

Élizabeth Laprise, mère de l'année

« L'importance de travailler sur de l'humain »

par Madeleine Pelletier

Le 3 mai prochain, à l'approche de la Fête des Mères, le Cercle des Filles d'Isabelle Élise Blouin de Montmagny, rendra hommage à la maman méritante de l'année, Mme Élizabeth Laprise, épouse de M. Rosaire Laprise. Mère de 10 enfants, épouse depuis 39 ans, impliquée comme bénévole et au sein de l'équipe diocésaine du renouveau charismatique, Mme Laprise témoigne suite à ses diverses expériences de l'importance de travailler sur de l'humain, de capitaliser sur les êtres humains et particulièrement les jeunes qui seront les adultes de demain.

Née à St-Marcel, dans une famille de 10 enfants comme celle qu'elle fondera plus tard, Élizabeth Laprise fut élevée dans sa jeunesse, à L'Islet-sur-Mer. Elle fait ainsi ses cours d'enseignante au couvent du Bon-Pasteur qui était situé dans l'emplacement où se trouve aujourd'hui le Musée maritime.

Elle poursuit ensuite ses études à Montmagny en s'inscrivant à un cours commercial. Puis, elle décide de travailler pour ses parents qui avaient

acheté l'Hôtel Windsor à Montmagny: « J'ai travaillé là pour aider mes parents, mais c'était un choix, car j'avais fait des études qui m'auraient permis d'avoir un emploi. J'ai préféré demeurer avec eux. Je faisais la cuisine. Nous avions des pensionnaires réguliers, des voyageurs ».

En 1948, Élizabeth Mercier épouse Rosaire Laprise. Celui-ci occupera jusqu'à tout récemment le poste de directeur général de la régionale Pascal-Taché. Dès 1949,

elle aura son premier enfant et en 15 ans suivront les neuf autres. « Lorsque nous nous sommes mariés, mon époux et moi, nous nous sommes dit tout de suite que nous voulions des enfants. J'aimais la vie de famille, que j'avais connue chez moi. Mes études d'enseignante m'ont bien servi également. C'est une grande carrière que de mettre des enfants équilibrés dans le monde ».

Les enfants furent au centre de la vie de Mme Laprise comme elle le dit: « On leur a donné tout ce qu'on pouvait. On a aussi toujours fait le travail à deux. Quand j'ai eu mes enfants, je n'ai pas

pris d'activités à l'extérieur. Je les ai suivis, selon leurs expériences, le temps qu'ils trouvent leur maturité. Je trouve que les enfants ont besoin de stabilité ».

LA TRANSITION

De l'aveu de Mme Laprise, le détachement enfants-mère ne s'est pas fait facilement: « J'ai trouvé ça très dur quand les enfants sont partis. Toutes ces années et mes 39 ans de mariage sont passés tellement vite ». Toutefois, Mme Laprise a su s'attacher à des occupations communautaires en étant présidente de la Société canadienne du cancer, bénévole à la maison La Frontière et

maintenant membre du groupe de prière MYRIAM et de l'équipe diocésaine du renouveau. De plus, elle visite des malades dans les foyers après l'avoir fait durant 5 ans à l'Hôtel-Dieu de

Montmagny.

À 65 ans, mère de 6 filles et de 4 garçons, épouse comblée, Mme Laprise se trouve chanceuse: « J'ai beaucoup de foi, je ne me suis jamais sentie toute seule ». De plus, elle

avoue qu'elle a en pensée constante ses enfants et pas seulement eux mais leurs conjoints et ses 4 petits-enfants. « À deux, on peut supporter un paquet de choses. Je ne regrette rien ».



La maman de l'année, Élizabeth Laprise et son époux Rosaire: 10 enfants, 39 ans de mariage.



Carole Sylvestre

décoratrice diplômée en aménagement intérieur invite la clientèle de

TAPIS MONTMAGNY
à venir la visiter

SERVICE à domicile, résidentiel ou commercial

Information: **248-7840**

ASSURANCES
Jos. & Gilles Corriveau Inc.
Assurances générales
GILLES CORRIVEAU
C.D'A. Ass.
25 Boul. Taché Ouest
suite 105, Montmagny, Qué. G5V 2Z9
Bur.: (418) 248-0434 Rés.: (418) 248-3231

ENTREPRENEUR ÉLECTRICIEN
Jean Proulx
ROGER PROULX & FILS INC.
Installation et réparation résidentielle et commerciale
10 av. Ste-Brigitte,
Montmagny, QC. **248-6930**

Service SG
SIMON GAUDREAU, PROP.
307 TACHÉ EST,
MONTMAGNY, P.Q.
RÉFRIGÉRATION
COMMERCIALE
CLIMATISATION
VENTE - INSTALLATION

Bur.: 248-7419
246-3196

La P'titautomanie
GM
Chevrolet fait les petites choses... en grand!
attrapez-la!
VASTE CHOIX DE MODÈLES TRÈS AVANTAGEUX... À TOUT PETIT PRIX...

CAVALIER
Cavalier Z-24, 2 portes, Coupe

CHEVETTE
Chevette CS, Hatchback Coupe

NOVA
Nova, 4 portes, Hatchback Sedan

SPRINT
Sprint 2 portes, Hatchback Coupe

CHEVROLET. AU RYTHME D'AUJOURD'HUI.
Chevrolet

CONTACTEZ NOS REPRÉSENTANTS

PAUL H. BLAIS MONTMAGNY	248-4639
MARCEL NOËL CAP ST-IGNACE	246-3277
ROMÉO FORTIN L'ISLET	247-3911
DENIS ANCTIL ST-PAMPHILE	356-5511

PLAN DE LOCATION
Comme deuxième voiture pensez à notre "PLAN DE LOCATION À LONG TERME"
24 - 36 - 48 MOIS
Contactez-nous. Nous vous donnerons toutes les informations pertinentes.

caron morin inc.

Joyeuses Pâques
144, Rue des Pionniers, L'Islet-sur-Mer
Tél.: 247-3911
PIÈCES - SERVICE - PRIX - GARANTIE

BIBLIOTHÈQUE OUVERTE AU PUBLIC

Plus de
46 000
volumes
à votre
disposition

Polyvalente Louis-Jacques Casault
141, Boul. Taché Est, Montmagny, Qué.
Tél.: 248-2370 (local 246)

Heures d'ouverture:
du lundi au jeudi: de 14h30 à 20h30
le samedi: 13h00 à 17h00

Nouveautés Bibliothèque

PHILOSOPHIE - PSYCHOLOGIE

1. TEDGUY, Claude B. Comprendre et utiliser vos rêves. (Rêves)

SCIENCES APPLIQUÉES

2. COUTURE, Gilles Tout sur les lentilles de contact. (Lentilles de contact).

3. QUÉBEC (PROVINCE)

Les recettes "Agro-délices". (Cuisine)

ARTS - SPORTS

4. GILLET, Charlie Histoire du rock'n'roll. v.1-2 (Musique rock - Histoire et critique).

LITTÉRATURE

5. JAMES, Phyllis D. L'île des morts. (Roman)

6. PALMER, Lilli Dans l'ombre du bonheur. (Roman)

7. LAFORET, Pierre Pierre Delanoë. (Écrivains - 20e siècle - Biographies)

8. DJEAN, Philippe Bleu comme l'enfer. (Roman)

9. HOST, Michel Valet de nuit. (Roman)

10. ----- Marco Polo ou Le nouveau livre des merveilles. (Roman)

11. TREMBLAY, M-Claude B. Du diable au coeur. (Roman)

COLLECTIONS

12. CARRIER, Roch La fleur et autres personnages. (Roman jeunesse).

N.B. Tous ces volumes sont étalés près du fichier central de la bibliothèque. S'ils sont en circulation, une simple réservation vous assurera la possibilité de les lire. L'ouverture au public du lundi au jeudi de 18h30 à 20h30 et le samedi de 13h00 à 15h00.



RÉPARATIONS
DE MEUBLES
CONCEPTION ET
FABRICATION
DE MEUBLES

109, du Manoir est,
Cap St-Ignace, Québec
G0R 1H0
tél.: (418) 246-5515

- Finition à la laque
- Décapage à la main

LE NATURISTE

Dr Jean-Marc Brunet

ALIMENTATION
SUPPLÉMENTS ALIMENTAIRES
(VITAMINES)
TISANES, HERBAGES,
PRODUITS DE BEAUTÉ
IMPORTATIONS
APPAREILS, LIVRES, ETC.

248-3220

40, 3e Avenue sud
MONTMAGNY



Lucille
Coulombe Gendron
Propriétaire

248-2012

Le
Nettoyeur
Magnymontois Inc.

NETTOYAGE A SEC
SERVICE DE BUANDERIE

124, AVE ST-PIERRE, MONTMAGNY

LIVRAISON GRATUITE
DANS MONTMAGNY

Plan de développement touristique du Pays-de-l'Érable La Côte-du-Sud en trois pôles majeurs

par Madeleine Pelletier

L'Association touristique du Pays-de-l'Érable déposait récemment son plan de développement, après plus d'un an de consultations dans les régions qui la composent, comprises entre Saint-Roch-des-Aulnaies et Lotbinière.

Selon la présidente de l'Association, Mme Cécile Dupont-Chamard de Saint-Jean-Port-Joli, le plan de développement touristique du Pays-de-l'Érable est un guide qui permet aux divers intervenants d'assurer à la région un développement touristique cohérent et rentable à long terme.

LES STRATEGIES POUR LA CÔTE-DU-SUD

Dans un document qui

propose la version abrégée du plan de développement, on découvre que trois pôles de mise en valeur sont proposés pour la Côte-du-Sud.

Il s'agit d'abord du pôle Montmagny/Grosse-Ile. De ce point d'attrait pourraient être développés de longs séjours composés comme on le souligne dans le document de patrimoine unique et d'une ambiance maritime, avec la chasse à l'oie, et l'archipel complet.

Le deuxième pôle amené est celui de Saint-Jean-Port-Joli. Le plan propose que l'on revalorise cette destination par une réorganisation du « produit »: réaménagement physique du village, centre d'art sur l'artisanat, meilleure animation,

etc.

Le plan reconnaît le potentiel skiable du massif de la Grande Coulée à Saint-Paul. La Côte-du-Sud pourrait devenir une destination 4 saisons en ajoutant cette corde à son arc et qui serait bénéfique à l'industrie hôtelière du littoral.

RECOMMANDATIONS

Le plan de développement propose une série de recommandations déjà évoquées ou en voie de se réaliser, pour lesquelles les pouvoirs gouvernementaux ont été sollicités dans bien des cas: construction d'un quai et d'une marina en eaux profondes, développement d'un objectif de tourisme saisonnier à diversifier, est celui des Appalaches.

Le troisième pôle à développer dans le cadre touristique de l'Isle-aux-Grues, réorganisation de la chasse à l'oie, mise en valeur de sites naturels et patrimoniaux les plus remarquables, consolidation du réseau muséologique et d'interprétation, etc.

CLIENTÈLE

Jusqu'à maintenant, le tourisme développé

dans le secteur du Pays-de-l'Érable est le tourisme de passage où peu de gens demeurent plus de 2 nuits. Le plan propose d'attirer une clientèle originant de l'extérieur (Américains, Montréalais) pour les séjours prolongés.

Le second marché cible serait la clientèle résidant sur la rive-nord de Québec pour de courts séjours, que l'on pourrait adapter à leurs attentes.

**pierre bernier
architecte**

25 Boul. Taché ouest, suite S-04
Montmagny, Québec
G5V-2Z9
Tél.: (418) 248-4942 Rés.: 248-7911



SPÉCIAUX POUR PÂQUES

JACKETS SPORT

pour hommes

rég.: \$129.98

spécial

79⁹⁸

CHEMISES DE TOILETTE

pour hommes
en polycoton,
couleurs assorties

spécial

13⁹⁸

IMPERMÉABLES

pour hommes

rég.: \$99.98

spécial

79⁹⁸

CHEMISES SPORT

pour hommes

spécial

12⁹⁸

ENSEMBLES DE JOGGING

pour hommes

PANTALONS

spécial **21⁹⁸**

GILETS

spécial **21⁹⁸**

PANTALONS DE TOILETTE

pour hommes
avec plis français

spécial

19⁹⁸

SOULIERS "LOAFTER"

pour hommes
couleurs assorties

rég.: \$46.98

spécial

36⁹⁸

PANTALONS SPORT

pour hommes
en coton
couleurs assorties

spécial

19⁹⁸

JEANS EN DENIM DÉLAVÉ

rég.: 26.98

spécial **19⁹⁸**

JACKETS EN DENIM DÉLAVÉ

pour hommes

spécial **35⁹⁸**

SOULIERS DE COURSE

pour hommes

spécial **9⁹⁸**

BAS SPORT

pour hommes

spécial
3 paires / **3⁹⁸**

Louis-G.
Vigneault

1971 INC.

128, Ave. de la Gare
Montmagny

248-4919

MasterCard
VISA

Plan de Mise de Côté

RCA RCA RCA RCA

SUPER

Spéciaux

POUR
PÂQUES

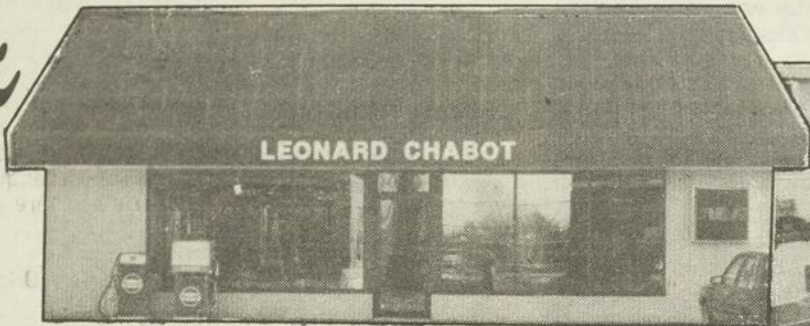

RCA • TV • VIDÉO

PLAN MISE DE CÔTÉ....

CAMÉSCOPES CAMÉSCOPES

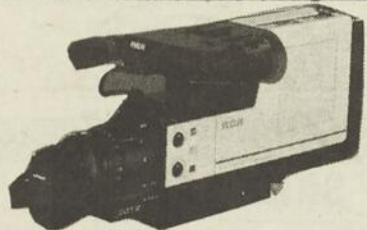

PRO WONDER CMR300
Plus vous utilisez ce caméscope de luxe de RCA plus vous apprécierez ses caractéristiques ultra-modernes. L'autofocalisation infrarouge permet de faire fonctionner l'objectif f1.2 à zoom motorisé 6:1 sans effort. La commande du zoom motorisé permet de passer en douceur du téléobjectif au grand angulaire, ou au macro pour de spectaculaires gros plans — aussi près que 3/8 po. Les affichages à l'écran du viseur électronique vous permettent de vérifier le temps restant (ou compteur de ruban), l'heure et la date et le niveau de la pile. Le diaphragme automatique et l'équilibre du blanc automatique continu assurent un enregistrement simple et sans problème. Le capteur d'image MOS (semiconducteur à oxyde de métal) de 2/3 po du CMR300 assure des couleurs superbes même sous un éclairage tamisé, et nécessite très peu d'énergie et un temps de réchauffement très court.

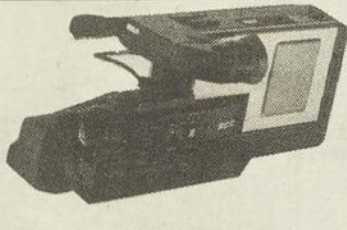

PRO WONDER CMR200
Ce populaire caméscope possède un tube analyseur Saticon de 1/2 po qui assure d'excellentes images extérieures et intérieures, même à des niveaux d'éclairage bas. Un compteur à affichage à cristaux liquides facilite le repérage des prises de vue que vous désirez revoir.



- Caméra, magnéscope (VHS-C) et appareil de lecture en un seul appareil pratique
- Capteur d'image MOS transistorisé
- Viseur électronique à lentille dioptrique réglable
- Alimentation polyvalente
- Objectif f1.4, avec zoom motorisé 6:1
- Deux vitesses d'enregistrement-lecture
- Équilibre du blanc automatique continu
- Système d'autofocalisation par infrarouge
- Focalisation macro
- Diaphragme automatique
- Micro intégré
- VHS HQ (Haute Qualité)
- Commande de pause et révision rapide
- Exploration et arrêt sur image
- Connexions d'entrée-sortie audio-vidéo
- Câbles d'adaptation de sortie audio-vidéo
- Câble d'adaptation de sortie de télé-vision RF
- Mini-cassette VHS-C incluse
- Adaptateur de cassette VHS inclus
- Écouteur inclus
- Pile rechargeable
- Chargeur de pile-adaptateur c.a.
- Bandoulière incluse

TÉLÉCOULEUR RCA COLOTRAK 20 PO MODÈLE FLR488R

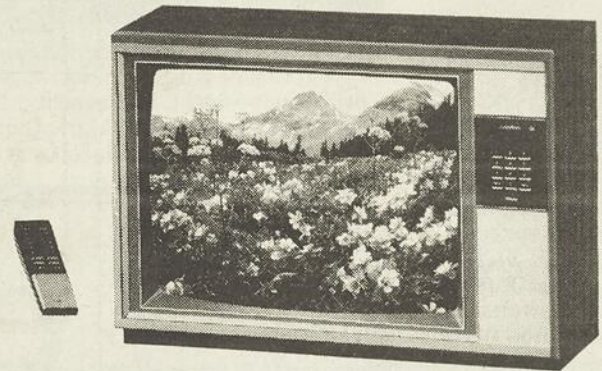

- Télécommande numérique ChannelLock
- Affichage à l'écran de l'heure et de l'indicateur de canal
- Syntonisation multibande à cristal de quartz
- Tube-image COTY Super AccuFilter
- Châssis monoplaque LONGUE VIE
- Systèmes d'autorégulation de l'image
- Haut-parleur de 12,7 cm (5 po)
- Commande de finesse du trait
- Antennes VHF et UHF

Coffret compact en plastique durable de style contemporain au fini noyer (FLR488R) dimensions: H-42,9 cm (16 7/8 po), L-60 cm (23 1/4 po), P-48,6 cm (19 1/8 po)

LA TOUTE NOUVELLE

\$1849

\$1499

LA TOUTE NOUVELLE MINI

\$1 769

\$479

RCA

FOUR À MICRO-ONDES

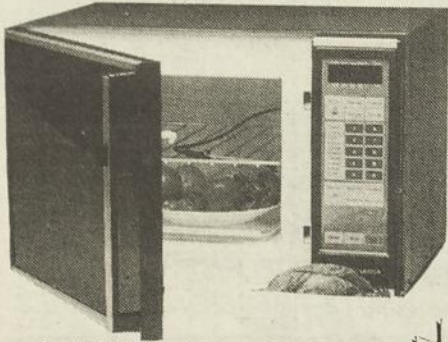

JM 5521
Four à micro-ondes de 1,4 pi. cu. avec mémoire de 82 recettes commandé par touches JIL Citizen.

- Possibilité de 2 étages de cuisson • Capacité 1,4 pi. cu.
- 30 recettes préprogrammées et possibilité d'en programmer jusqu'à 52 • Commandes à touches à effleurement
- Mémoire de 4 étapes avec une minuterie de 99 minutes pour chaque étape • 10 niveaux de puissance
- Puissance de cuisson jusqu'à 700 watts • Sélecteur de portion de recette • Caractéristique de pause • Sonde • Température maintenue • Décongélation automatique
- Horloge/minuteur avec alarme • Début de cuisson jusqu'à 12 heures • Étagère métallique et un plateau en verre amovible inclus • Livre de cuisson inclus. Dimensions: 620 (L) x 381 (H) x 467,4 (P) mm. Poids brut: 38 kg

479⁹⁵

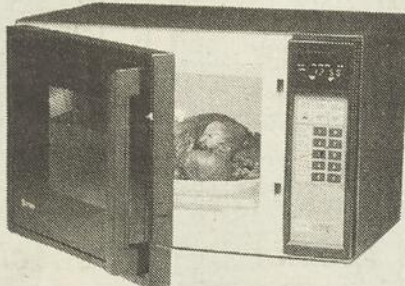

JM 5519
Four à micro-ondes de 1,0 pi. cu. à touches complètement électroniques JIL Citizen

- Contrôles à touches pleinement électroniques • Cuisson à mémoire en 4 étapes avec minuterie de 99 minutes pour chaque étape
- 10 niveaux de puissance • Puissance de cuisson maximale de 600 watts • Étape de décongélation programmée qui divise automatiquement et alternativement 8 périodes de décongélation et de pause • Cavité du four de 1,0 pi. cu. • Horloge et minuterie avec alarme
- Arrêt automatique • Livre de cuisson inclus. Dimensions: 521 (L) x 3335 (H) x 479 (P) mm. Poids brut: 22 kg.

299⁹⁵

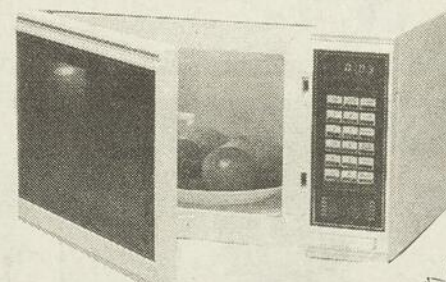

JM 5562
Four à micro-ondes "Sous-Comptoir" de 0,6 pi. cu. avec touches à effleurement JIL Candle

- Peut être utilisé au-dessus ou sous le comptoir
- Mémoire de cuisson à 2 étapes • Fonctionnement contrôlé à micro-processeur • Retarder la cuisson pour 100 minutes • Puissance de pointe de 500 watts pour la cuisson • 10 niveaux de puissance • Décongélation automatique • Tenue automatique de la chaleur (1 heure) • Caractéristique de pause • Matériel pour montage sous-comptoir est en option (Modèle DS-600) • Fini blanc. Dimensions: 492 (L) x 304 (P) x 280 (H) mm. Poids: 19 kg.

279⁹⁵

NOMBREUX AUTRES SPÉCIAUX EN MAGASIN

29

ANNÉES
DE SERVICE
EFFICACE



Léonard Chabot Inc.

6 de la Rivière sud, Montmagny
248-1071 BUREAU

JUSQU'À ÉPUISEMENT DES STOCKS

Au Camping des Érables on n'attend plus que le beau temps

par Claire Corriveau

Le bureau de direction du Camping coopératif des Érables s'affaire activement à préparer la saison estivale de ses membres et déjà la programmation des activités est presque complétée.

Au nombre des nouveautés, soulignons les activités sportives telles que tournois de volleyball, soccer et shuffle board qui s'adresseront plus spécifiquement aux jeunes de 9 à 15 ans. De plus, le Camping des Érables compte chauffer sa piscine cette année afin de rendre la baignade plus accessible et d'en prolonger la saison.

ACTIVITÉS SOCIALES

Les activités sociales ne manqueront pas cet été. En effet, quatre soirées avec orchestre marqueront, entre autres, l'ouverture (15 mai) et la fermeture (15 septembre), ainsi que le Noël du campeur et un autre événement à déterminer.

Une parade suivie d'un feu de joie souligneront les festivités de la St-Jean-Baptiste. On prévoit également deux méchouis, l'un au boeuf, l'autre au poulet, un party de hot-dogs, une épluchette de blés d'Inde et un déjeuner pyjama.

ACTIVITÉS SPORTIVES

En ce qui concerne les activités sportives, le Camping des Érables entend organiser un tournoi régional de pétanque ainsi que plusieurs autres tournois dans des disciplines sportives telles que shuffle board, fer à cheval et balle-molle. En outre, les campeurs résidant seront appelés à participer au cyclothon qui se déroulera cette année sur l'Île-aux-Grues.

SERVICES

Le Camping coopératif

des Érables offre à ses 69 membres et 120 saisonniers les services de casse-croûte, dépanneur licencié, buanderie, entretien du terrain, salle communautaire, etc... Situé à six kilomètres de Montmagny, le Camping des Érables se veut un endroit de villégiature

tout indiqué pour ceux qui veulent profiter de la saison estivale sans trop s'éloigner.

Acquis en coopérative par 62 campeurs en 1983, le Camping des Érables offre aujourd'hui à ses membres nombre de services à moindres coûts. À

cet effet, la tarification pour les membres demeurera inchangée cette année, alors qu'elle subira une augmentation de 10% pour les non-membres. Toutefois, le bureau de direction du camping s'attend à ce que la clientèle croisse de 10 à 20% encore cette année.



Le bureau de direction du Camping coopératif des Érables se compose de (assis) Claude Ringuet trésorier, Michel Turgeon président et Pierre Lefrançois vice-président. Se tiennent à l'arrière Gaston Turgeon, Léandre Fortin, Jacques Longchamps et Mario Guimont secrétaire. Étaient absents lors de la prise de photo, Denis St-Jacques et Ernest Paré.

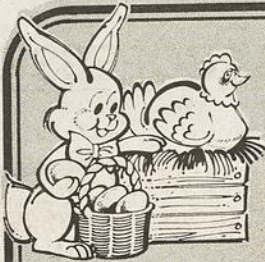

coop

À l'occasion de Pâques, la direction et le personnel de votre magasin Coop de Montmagny présentent à sa distinguée clientèle leurs vœux les plus chers.

Puissent ces jours, combler tous vos désirs et permettre à tous de retrouver leur cœur d'enfant; plein de confiance et d'espoir.

Le direction et le personnel

coop MAGASIN CO-OP DE MONTMAGNY

70, boulevard Taché ouest,
Montmagny
(418) 248-1230

Joyeuses Pâques

Printemps '87

La Belle Jambe vous offre encore cette année ses bas de fantaisie dans des coloris multiples; un complément indispensable à vos toilettes printanières?

En magasin:

- Une gamme complète dans le bas régulier.
- Plusieurs spéciaux.
- Nouveautés: Michel Robichaud, Privilège, Jordache, etc...

OUVERT JUSQU'À 17h00
LE SAMEDI

La Belle Jambe

BOUTIQUE SPÉCIALISÉE
DE BAS DE TOUS GENRES
85, ST-JEAN-BAPTISTE
MONTMAGNY 248-8281

BIENTÔT À LA POCATIÈRE



POMPES RIVE-SUD INC.



VENTE — INSTALLATION — RÉPARATION
BAIN TOURBILLON — PLOMBERIE
SYSTÈME SOLAIRE
POMPES DE TOUS GENRES

Jules Lapointe, prop.

248-4658

640, 2e Avenue, St-Pierre, Cté Montmagny, G0R 4B0

Joyeuses Pâques



**COMMANDEZ
SANS TARDER**

LES PÂTISSERIES



• PAINS • MUFFINS • GÂTEAUX
• CONFISERIES • ETC...

248-3021

351, boul. Taché Ouest
Montmagny, Qué. G5V 3R8
Face à l'Hôtel Dieu

POUR PÂQUES

ENSOLEILLEZ-VOUS LA VIE!

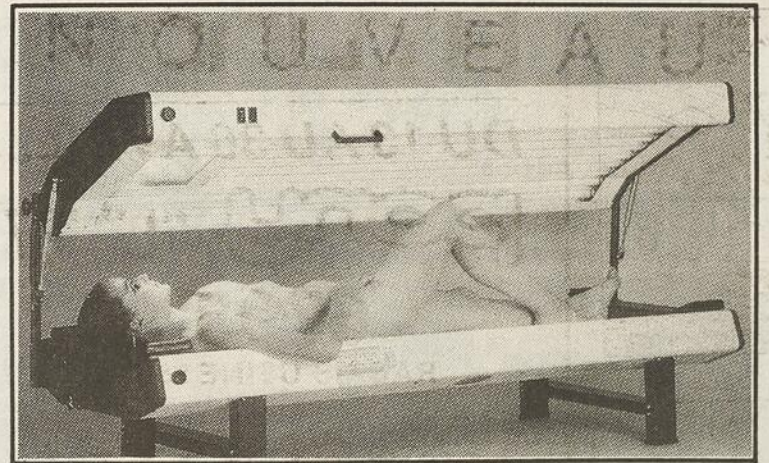

LIT AVEC LAMPES
RÉFLECTEURS FACIAL
HAUTE-PRESSION INTÉGRÉS

BRONZAGE RAPIDE
INFORMEZ-VOUS...

ABONNEMENTS
10-15-20 ou 30 SÉANCES

**SPÉCIAL
UN ESSAI GRATUIT!**

Esthétique ENJOLI Enr.

PLACE LE BOSQUET

37, St-Jean-Baptiste Est, Montmagny

248-9192

Le CLSC Antoine-Rivard célèbre ses 10 ans

par Madeleine Pelletier
Ouvert depuis 1977 à St-Fabien-de-Panet, le CLSC Antoine-Rivard fête cette année son dixième anniversaire au sein du milieu. Cette décennie sera soulignée par 4 jours d'activités, du 28 au 31 mai, où les partenaires de l'organisme seront invités à venir se rencontrer et échanger.

Selon M. Pierre Thibodeau, directeur du CLSC, le CLSC Antoine-Rivard est «né» à St-Fabien du fait que le sud du comté de Montmagny avait de grands besoins au départ, faute de services existants dans divers domaines. L'organisme s'est donc fait un devoir de donner des services courants à la population (santé, justice, emploi, etc.) comme il le fait toujours. Quant au centre de service de Montmagny, qui fut ouvert en 1980, on a voulu y donner des services complémentaires à ceux existant déjà dans la ville.

En dix ans, le budget annuel du CLSC est passé de 69 000 \$ à près de 2 000 000 \$. Quant à ses activités, elles se sont

orientées selon les besoins. Selon M. Thibodeau, le meilleur CLSC est celui qui change, qui s'adapte. Pour ce faire, il croit que l'action du CLSC devra s'attarder à des problèmes spécifiques à la région de plus en plus, en travaillant à partir de statistiques précises. Il ajoute qu'on ne doit pas laisser de côté la prévention, et que l'on investira chez les 0-18 ans à ce sujet.

UN ANNIVERSAIRE SOULIGNÉ

Deux documents ont été produits par le CLSC pour souligner leur 10ème. Un relate la vie et la carrière d'Antoine Rivard et l'autre est un historique de l'organisme qui traitera de son évolution à travers les années.

Quant au programme du 10ème anniversaire, il est composé de 5 activités qui se dérouleront toutes à la salle municipale de St-Fabien. Jeudi le 28 mai, un 5 à 7 réunira les partenaires institutionnels du CLSC; vendredi le 29, 150 invitations ont été envoyées pour un super-retrouvailles qui doit

réunir les anciens employés du CLSC et ceux actuellement à son emploi.

Samedi le 30 mai, les responsables des groupes bénévoles avec qui le CLSC a collaboré seront invités à un brunch. En soirée, un souper réunira les personnes ayant fait

partie du conseil d'administration depuis les débuts du CLSC.

Dimanche le 31 mai, toute la population est invitée à la journée des enfants, clientèle qui connaît bien les services du CLSC et pour qui une animation bien remplie a été prévue.



Michelle Bilodeau, responsable du comité du 10ème anniversaire et Pierre Thibodeau, directeur général du CLSC Antoine-Rivard.

Mauvaises nouvelles pour les importations...

Poulan

MODÈLE 3000



- ALLUMAGE TRANSISTORISÉ
- LUBRIFICATION AUTOMATIQUE ET RÉGLABLE DE LA CHAÎNE
- CARBURATEUR RÉGLABLE TOUTES POSITIONS
- CHAÎNE DE TYPE PROFESSIONNEL À MAILLES .325
- PASSANT À NEZ-PIGNONS DE TYPE PROFESSIONNEL
- SYSTÈME ANTIVIBRATION COUNTERVIBE™
- CYLINDRE PLAQUÉ CHROME
- APPROUVÉ PAR L'ACNOR
- ★ FABRIQUÉ AU CANADA



GARANTIE D'UN AN... MÊME POUR LES PROFESSIONNELS

SPÉCIAUX

MODÈLE 3000 (49 cc) MODÈLE 2800 (46 cc)

399\$ 359\$

Ces spéciaux sont en vigueur jusqu'au 2 mai '87



Gagné Équipement inc.

516, Rte du Petit-Cap
Cap St-Ignace

246-3127

Rencontre des parents d'enfants 0-5 ans

LA VIOLENCE CONJUGALE, comme sujet. Vous voulez être mieux informées en tant que femmes sur ce problème que se veut actuel, venez nous rencontrer, au C.L.S.C. Antoine Rivard, le lundi 13 avril à 13h30, avec Lorraine M. Létourneau, comme personne ressource. Il y aura une garderie sur place. Comité Santé familiale Montmagny.

LA NATATION APRES LE TRAVAIL? C'EST SUPER!



Kino-Québec
Kino-Québec un programme du ministère Loisir, Chasse et Pêche

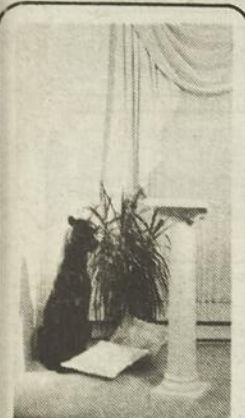

design d'intérieur
Phanie Desjardins

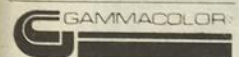

119 est
St-Jean-Baptiste,
Montmagny
Tél.: 248-3743

HYUNDAI DES VOITURES BIEN PENSÉES

DU 13 AU 30 AVRIL... ÉPARGNEZ DE BEAUX DOLLARS!!!

pony "L" '87

6795*

RABAIS USINE \$500.

\$6295*

AJOUTEZ ET OBTENEZ **1¢**
LA RADIO
AM/FM/CASSETTE
INSTALLATION INCLUSE

CES MODÈLES SONT DISPONIBLES DANS UN VASTE CHOIX DE COULEURS EN VERSION AUTOMATIQUE OU MANUELLE...

chez

* TRANSPORT, PRÉPARATION, TAXE ET IMMATRICULATION EN SUS.

pony "CX" '87

8195*

RABAIS USINE \$900.

\$7295*

AJOUTEZ ET OBTENEZ **1¢**
LE
TOIT OUVRANT
INSTALLATION INCLUSE

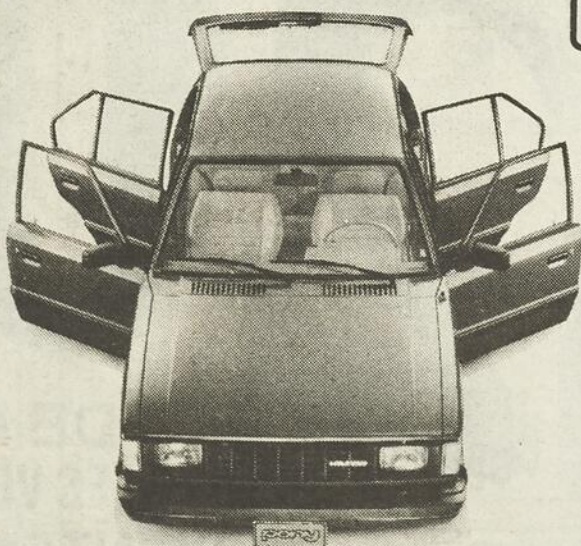

HYUNDAI



OUVERT JUSQU'À 21H00 DU LUNDI AU VENDREDI
DE 9H00 À 15H00 LE SAMEDI

VENTE ET LOCATION
MONTMAGNY 248-7877
150 boul. Taché ouest

PIÈCES ET SERVICE
ST-FRANÇOIS 259-7756
335 boul. St-François ouest



De gauche à droite, Simon Gosselin, président du Club Optimiste, Julie Paquet, 10 000e participante au Cinéma Optimiste et Roger Montminy, responsable de l'activité.

Le Cinéma Optimiste: 10 000e participante

(C.C.) La jeune Julie Paquet, 13 ans, de Montmagny, ne s'attendait certainement pas à recevoir tant d'honneurs en se rendant au Cinéma Optimiste samedi le 4 avril. Pourtant, l'entrée de Julie au cinéma constituait la 10 000e participation à l'une des plus populaires activités qu'organise le Club Optimiste depuis trois ans. C'est pourquoi on tenait à souligner l'événement.

Dès son arrivée, Julie eut droit aux honneurs. On lui remit un ours Panda à l'image du film du jour, ainsi qu'un laissez-passer pour toute la saison prochaine. De plus, le Pavillon des

Quilles de Montmagny offrait gracieusement à Mlle Paquet, 25 parties de quilles gratuites. Enfin, le propriétaire du cinéma Lafontaine, M. Guy Couillard, s'est engagé à fournir à l'heureuse gagnante 5 films de son choix ainsi

qu'à lui prêter un appareil vidéo afin qu'elle puisse les visionner chez elle.

Mis sur pied il y a trois ans, le Cinéma Optimiste offre gratuitement aux jeunes de la région, 12 représentations par année. À chaque séance,

des laissez-passer sont distribués dans les écoles primaires de Montmagny, St-Pierre et Berthier. Depuis le début, cette activité n'a cessé d'accroître sa popularité auprès des jeunes et attire beaucoup d'enfants à chaque représentation.

ADMINI-GESTION INC. (418) 248-2636

112, de la Gare, C.P. 373
Montmagny, G5V 3S7

PRODUITS ET SERVICES INFORMATIQUES

"NOUVEAU SERVICE"

FORMULAIRES EN CONTINU
POUR VOTRE SYSTÈME
INFORMATIQUE

L'ÉQUIPE INFORMATIQUE INDISPENSABLE!



Donald Després
président

Un rat dans la bibliothèque

Durant tout le mois d'avril la bibliothèque publique située à l'école polyvalente Louis-Jacques-Casault de Montmagny est en effervescence. En effet, durant tout le mois, chaque personne qui se présentera et s'abonnera à la bibliothèque se verra remettre un billet qui sera placé dans une petite boîte que le petit rat - a installé à la bibliothèque et dans laquelle à chaque semaine du mois il pigera le nom d'une personne qui se verra remettre un « best-sellers ». La liste des gagnants et gagnantes sera affichée à la bibliothèque.

Nous désirons rappeler à nos nouveaux abonnés que la bibliothèque contient près de 50 000 volumes, plusieurs dizaines de revues et périodiques, des encyclopédies et livres de référence sur différents sujets d'actualité et d'antan.

Elle est accessible en moyenne 50 heures par semaine. Le jour pour la clientèle étudiante et de la Commission Régionale Pascal-Taché et tous les soirs de la semaine de 18h30 à 20h30, excepté le vendredi, pour toute la population de Montmagny et des municipalités environnantes. Aussi ses portes sont ouvertes le samedi de 13h00 à 15h00. Une seule exception, le samedi saint (18 avril et lundi de Pâques 20 avril) ou la bibliothèque municipale sera fermée.

Pour de plus amples renseignements n'hésitez pas à contacter Ronald et n'oubliez pas pour le mois d'avril notre petit rat.



LA FIÈVRE DU PRINTEMPS À BONS PRIX

DU 13 AU 18 AVRIL

20%

DE RABAIS
SUR TOUS LES VÊTEMENTS
PRINTEMPS-ÉTÉ
POUR DAMES

- BLOUSES
- GILETS
- PANTALONS
- JUPES
- IMPERMÉABLES
- JACKETS
- JEANS
- ROBES
- ENSEMBLES
- ETC...



**L'assureur-vie
Desjardins**

LÉANDRE BOUTIN, a.-v.a.
86, rue Jacob
Cap St-Ignace (Québec)
G0R 1H0
Bur.: (418) 246-5601
Rés.: (418) 246-5510

**Assurance-vie
Desjardins** Président
Le Cercle Desjardins 1985

Joyeuses
Pâques

*Profitez du grand ménage
pour donner à vos meubles
une allure de printemps*

Spécialités:
- Créations et modifications
de meubles
- Intérieur d'auto et de bateau
- Vaste choix de tissus
- Estimation gratuite

Nous pouvons créer tout
ce que vous désirez.
Claude et Pierre sont à votre
service, diplômés de l'école
du meuble de Victoriaville.



Les créations
SIM-BEC
Claude Simoneau, prop.
Rembourseur

1290, Rang Nord, Saint-Pierre
248-9335

BOUTIQUE **ADOLESCENTES et DAMES**
Grandeur junior

A la mode enr.

24 St-Magloire Montmagny
248-1030

De jeunes entrepreneurs se lancent dans l'automobile à Montmagny

par Madeleine Pelletier
 Agés respectivement de 26 et 24 ans, les frères Gilles et Ronald Thibault se lancent en affaires dans le marché de l'automobile à Montmagny sous le nom HONDA DEGIRO. Fils du conces-

sionnaire automobile Guy Thibault, il semble que les jeunes promoteurs sont allés à bonne école...

Selon Gilles, qui a travaillé depuis quelques années pour son père, Honda DEGIRO propo-

sera une nouvelle philosophie de l'automobile. Une approche personnalisée auprès du client, un décor agréable: « Pour le client, ce ne sera pas une corvée de venir acheter une automobile plaisir. » Cette nouvelle philoso-

phie, Gilles souligne que son frère sera en mesure de la faire valoir à Montmagny, lui qui termine 4 années d'études en marketing et gestion dans le domaine de l'automobile au Northwood Institute en banlieue de Détroit (capitale de l'automobile), dans l'état du Michigan.

Honda DEGIRO est situé pour l'instant sur le Boul. Tachéouest, dans le

local qu'occupait le commerce de pneus CTR. On y fait la vente de véhicules et un garage adjacent permet la réparation et mécanique générale également. Selon Gilles Thibault, pour les clients qui possèdent déjà un véhicule HONDA, leurs garanties seront respectées chez DEGIRO.

La construction d'une bâtisse qui logera DE-

GIRO en neuf est prévue pour septembre 1987. La construction de 6 000 pi² comprendra une salle de montre pour 4 à 5 voitures, avec garage pour mécanique générale, ce qui constitue un investissement évalué à 450 000 \$.

Honda DEGIRO devient le 6ème concessionnaire automobile à Montmagny mais la compétition n'est pas ce qui a l'air

de freiner Gilles Thibault: « En ayant un bon groupe de concessionnaires au même endroit, on garde les gens sur le territoire et ça, c'est bon pour tout le monde ».

Quant à l'idée d'une éventuelle concurrence avec l'entreprise de son père, il souligne le sourire aux lèvres, que ce sera une concurrence... cordiale!



MONTMAGNY A ÉTÉ QUITTE POUR UNE BONNE PEUR — (M.P.) Le poisson d'avril s'est manifesté aux citoyens de Montmagny d'une bien mauvaise manière cette année en affectant une cinquantaine de maisons, légèrement inondées, dû au niveau des rivières du Sud et du Bras qui a monté plus que nécessaire en ce 1er avril. Les résidents de la rue Collin comme le montre cette photo, ont vu l'eau de la rivière tourmentée envahir leurs terrains, pour certains leurs maisons. Toutefois, une température plus froide au cours de la nuit est venue rétablir les choses peu à peu. Les dégâts seraient évalués à environ 10 000 \$ dans l'ensemble.

LE PRINTEMPS EST ARRIVÉ...



IL EST TEMPS DE PENSER À LA MISE-AU-POINT DE VOS APPAREILS D'ENTRETIEN DE PELOUSE ET JARDINS. TELS: TONDEUSES, BÉCHEUSES, TRACTEURS, ETC.

NOUS VOUS OFFRONS:

KOHLER engines

- MÉCANICIENS D'EXPÉRIENCE
- PIÈCES D'ORIGINE
- TAUX HORAIRE AVANTAGEUX (16⁰⁰/h)
- RÉPARATION DE TOUTES MARQUES
- TRAVAIL GARANTI



De plus nous sommes concessionnaires des plus grandes marques de moteurs, ce qui nous permet de vous offrir une gamme de moteurs

À PRIX TRÈS SPÉCIAL

EXEMPLE: MOTEUR 12 H.P. XLI/C TECUMSEH:
 DÉMARREUR ÉLECTRIQUE, PEUT REMPLACER MOTEUR 7-8-10-12 BRIGGS ET STRATTON ET 8-10 TECUMSEH EN CAS DE NÉCESSITÉ
 Prix de détail suggéré \$1075.00
Spécial \$695⁰⁰

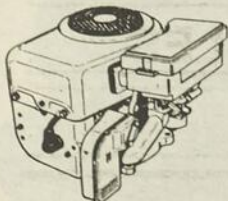

HEURES D'AFFAIRES

Lund. mardi, jeudi, vendredi: 8h30 à 12h00 - 13h00 à 17h30 - 18h30 à 21h00
 Mercredi: 8h30 à 12h00 - 13h00 à 17h30
 Samedi: 8h30 à 12h00 - 13h00 à 16h00



Gagné Equipement inc.

516, Rte du Petit-Cap
 Cap St-Ignace

246-3127

Voici ce que DU-RO peut faire pour vous...

grâce à son service complet de

Réclamations d'assurances!
Un imprévu vous arrive?

DU-RO est là pour vous dépanner et tout arranger rapidement:

- réparation et remplacement de vitres d'autos;
- pièces pour toutes les marques de voitures américaines ou importées;
- fournisseur accrédité auprès des compagnies d'assurances;
- SERVICE MOBILE à votre disposition.

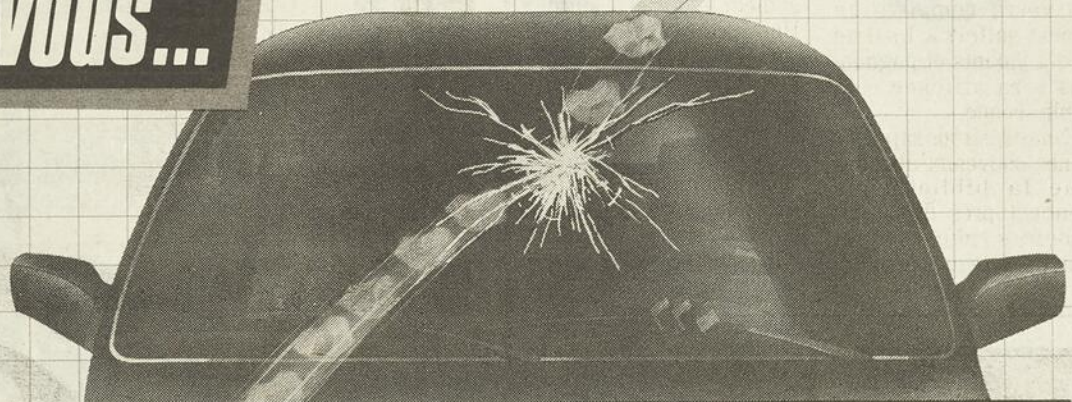

et grâce à son vaste choix

d'accessoires

- 1) marchepied
- 2) rétroviseurs
- 3) bandes décoratives
- 4) fenêtres pour camionnette
- 5) protège-moteur
- 6) porte-bagages
- 7) grilles protectrices
- 8) déflecteurs de pluie
- 9) toits de vinyle
- 10) moustiquaires
- 11) échelles
- 12) housses, couvre-volant, sièges "capitaine", etc.



DISPONIBLE EN MAGASIN



Vitres d'autos

CENTRE DE DÉBOSSÉLAGE G. et L. INC.
VITRES D'AUTO G. et L. LANGLOIS
 201 RTE 230 LA POCATIÈRE 856-3835
 278, CH. VINCELOTTE, CAP SAINT-IGNACE 246-5853

FAITES PÉNÉTRER LA LUMIÈRE DANS VOTRE AUTO

Notre vaste gamme de toits ouvrants vous séduira...
 Les prix DU-RO: toujours les plus bas en ville!

PRÉSENTATION DES NOUVEAUX MODÈLES MASSEY-FERGUSON

SÉRIES M-F 300 ET M-F 3000

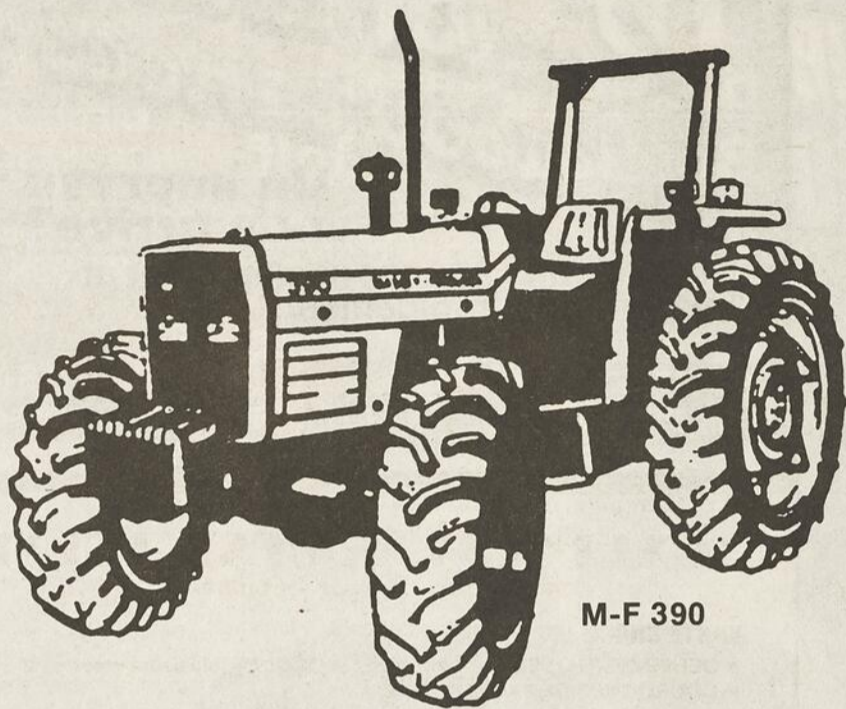

M-F 390



M-F 3070

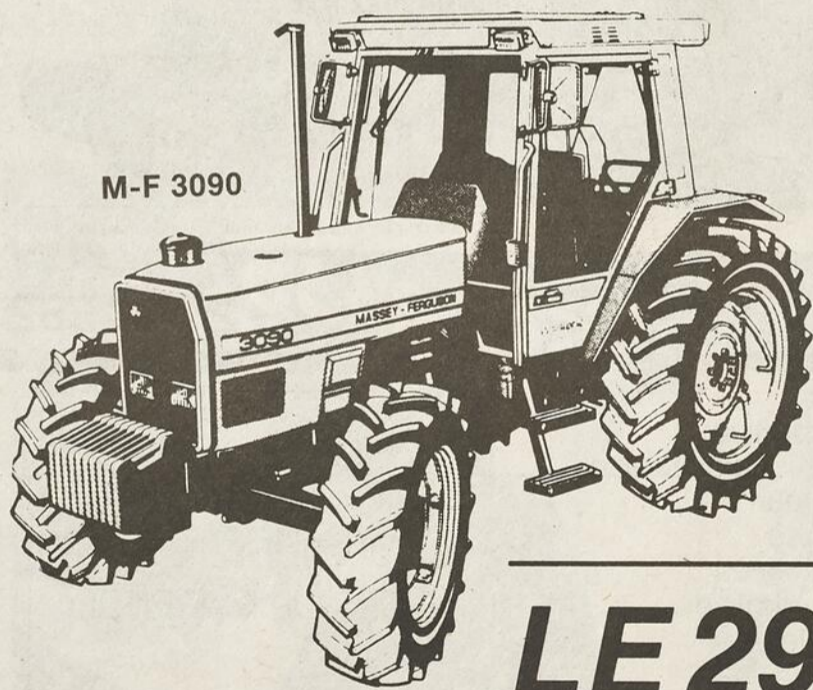

M-F 3090

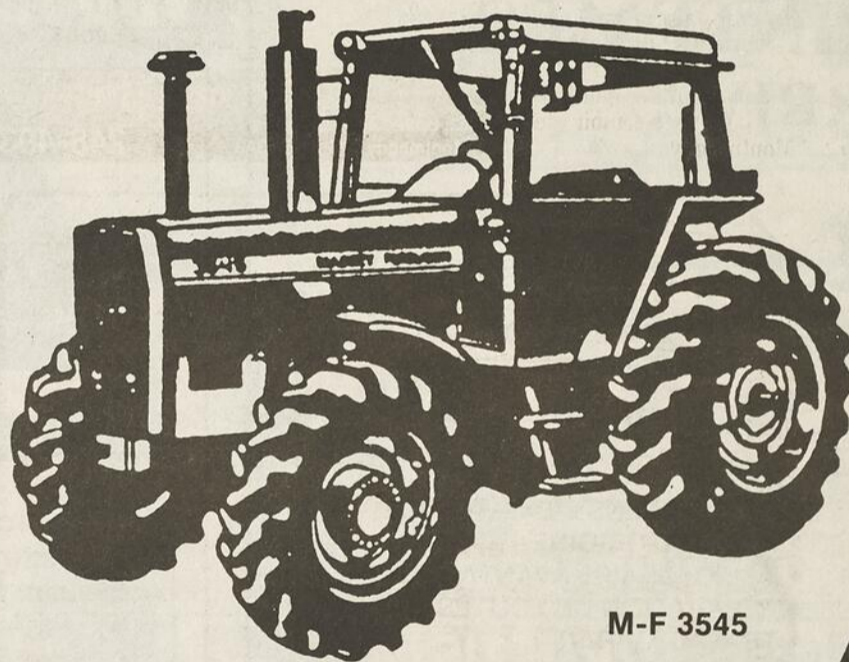

M-F 3545

LE 29 AVRIL
À 20h00 AU GARAGE
VENEZ VOUS INFORMER SUR
LES FAMEUX SYSTÈMES
"AUTOTRONIC" et "DATATRONIC"
EXCLUSIFS À MASSEY-FERGUSON

BOSSÉ et FRÈRE
275 AVE BOSSÉ, MONTMAGNY

VENTE et SERVICE
248-0955



MASSEY-FERGUSON
Nous cultivons vos idées.

Une entreprise de
VARIETY Corporation



L'exécutif du Club Mania-Voile se compose de Michel Ringuet vice-président, Marc Normand président, Hélène Minville trésorière, Lise Proulx secrétaire et Raynald Couillard directeur. Étaient absents lors de la prise de photo, Mario Gaudreau et Gilles Samson, tous deux directeurs.

Mania-Voile convie la population à son déjeuner cognac annuel

(C.C.) Depuis quelque temps, les dirigeants du Club Mania-Voile de Montmagny s'affairent à préparer la programmation estivale de l'organisme et déjà toute une série d'activités ont été prévues.

Ainsi, les membres du club seront invités le 21 juin à une randonnée de groupe à Berthier. La fin de semaine des 4 et 5 juillet sera consacrée à une compétition de F2. Le club effectuera également une sortie au Festival des Vents de Carleton à la fin du mois de juillet.

Enfin, un beach party et une compétition de planche à voile occuperont les dimanches du 2 et 16 août.

Mais, le coup d'envoi de la saison estivale sera vraiment donné lors du déjeuner cognac du 3 mai prochain qui se tiendra de 9h00 à 14h00 à Place Le Gerموir de Montmagny. L'animation de l'événement a été confiée au chansonnier Jean-Noël Laprise. De plus, les maisons L. Bouffard Sports,

Le Centre Nautique et La Lingerie présenteront conjointement un défilé de mode pour le bénéfice des participants. En après-midi, un bazar sera organisé pour ceux et celles qui seront intéressés à vendre, acheter ou échanger des articles de sports nautiques.

Les personnes désireuses de se procurer des cartes d'entrée au déjeuner cognac peuvent s'adresser dès maintenant aux membres de l'exécutif du Club Mania-Voile ou au Centre Nautique de Montmagny.

Souper bénéfique de l'Association PC de Bellechasse

Joe Clark à Montmagny le 24 mai prochain

Le Très Honorable Joe Clark, Secrétaire d'Etat aux Affaires Extérieures du Canada, sera le conférencier invité à l'occasion du Souper Bénéfice 1987 au profit de l'Association du Parti Progressiste-Conservateur de Bellechasse dimanche, le 24 mai à compter de 18h30 à Place Le Gerموir de Montmagny.

M. Clark, qui sera accompagné à cette occasion par le député de Bellechasse aux Communes et Secrétaire Parlementaire au Vice-Premier Ministre, M. Pierre Blais, ainsi que par le Président de l'Association P.C. de Bellechasse, Me Jacques Parent, s'avèrera sûrement de par sa vaste expérience et ses importantes fonctions, un orateur des plus intéressants pour les militants et militantes conservateurs de Bellechasse.

Les personnes intéressées à prendre part à cette activité et qui n'auraient pas encore pu se procurer une carte peuvent le faire en s'adres-

sant au 248-9393 ou encore au 248-3230. Le coût a été fixé à 100 \$ le couvert ou 150 \$ le couple, et sera assujéti aux dispositions de la loi de l'impôt pour fins de déductions.

On vous invite donc à participer en grand nombre à ce souper-bénéfice en compagnie du Très Honorable Joe Clark le dimanche 24 mai prochain à compter de 18h30 à Place le Gerموir de Montmagny.

Accueillons nos cousins Français

Effectivement un groupe de 40 élèves de 17-18-19 ans de France sera dans notre région du 13 au 24 avril. Nous aurions besoin de familles d'accueil pour 3 nuits soit les 14, 21 et 22 avril. Pour ce qui est des autres dates ils hébergeront à l'École Polyvalente Louis-Jacques Casault. Vous voulez connaître des gens d'outre-mer, c'est l'occasion rêvée! Pour de plus amples informations, veuillez contacter Fernand Corriveau, Berthier-sur-Mer, au no de téléphone suivant: 259-7396 après 5 heures.

AUDIOPROTHÉSISTES
Spécialistes en prothèses auditives

Claude Prévost
André Roberge

Les "JEUDIS" vous pouvez vous présenter entre 10h00 et 17h00 **SANS RENDEZ-VOUS**

Clinique Médicale Montmagny
63, Boul. Taché Ouest, Montmagny, QC - G5V 3A3 **248-4933**

Le Studio
Gilles Gagné Enr.
Photo|Vidéo — Professionnel

3, Ch. des Pionniers Est, Cap St-Ignace, Québec.

- Photos de mariage (religieux ou civil)
- Faire-parts, invitations, allumettes, etc...
- Portraits de famille ou individuel
- Encadrements en bois ou en métal
- Photos industrielles - commerciales

PRODUCTION VIDEO

- Mariage • Anniversaire • Congrès
- Promotion industrielle • Spectacle
- Événements sociaux et sportifs

246-5681



Évolution Décor
Service de décoration

Papier peint - Céramiques - Draperies
Couvre-lits, douillettes - Tapis, pré-lart
Store horizontal, vertical - Peinture

Daniel Simoneau
créateur d'ambiance

3, av. du Bassin Sud, Montmagny, G5V 2A8 - Tél.: 248-1722

10% A 30% DE RABAIS
Boutique de Golf Jacques Lafrance
au Club de Golf Trois-Saumons Inc. (St-Jean Port-Joli)

La **SUPER VENTE** d'ouverture est débutée
SPÉCIAUX INCROYABLES sur les équipements **WILSON**

PROFITEZ DES CONSEILS D'UN PROFESSEUR EXPÉRIMENTÉ **598-9719** jour **247-7959** soir

JOYEUSES PÂQUES À TOUS!
À cette occasion nous vous offrons

VASTE CHOIX:

- OEUFS DE PÂQUES ENROBÉS DE CHOCOLAT (plusieurs grosseurs)
- COURONNES DE PAIN TRESSÉES

AUSSI TOUTE UNE VARIÉTÉ:

- PAINS • GÂTEAUX • PÂTISSERIES

COMMANDEZ TÔT!
BOULANGERIE • PÂTISSERIE
Jean-Claude Fortin Inc.

HEURES D'OUVERTURE:
Lundi, mardi, mercredi de 9h00 à 17h30
Jeudi, vendredi de 9h00 à 21h00
Dimanche de 10h00 à 17h00

109, rue St-Louis Montmagny **248-1062**

LE CHOIX JUDICIEUX DE SOULIERS DE CARRIÈRE!

\$54⁹⁵
Blanc

EMBRACE

NATURALIZER
Qui s'ajuste à votre façon de vivre!

à vos pieds! Chaussures **montminy...**
126, St-Jean-Baptiste Est MONTMAGNY **248-3312**
AUSSI à Place Quatre-Bourgeois, à Ste-Foy

ANGÉLINE SAINT-PIERRE

Desserts à l'érable



TRECARRE

NOUVEAU LIVRE POUR ANGÉLINE SAINT-PIERRE

La nouvelle publication d'Angéline Saint-Pierre vous permettra de vous sucrer le bec, grâce à plus de cent recettes pratiques et faciles à préparer. Ce livre est en vente maintenant dans toutes les bonnes librairies.

Deux étudiants de la région de Montmagny terminent leurs études en loisirs

Deux étudiants de la région de Montmagny termineront sous peu leur formation en techniques de loisirs au Collège de Rivière-du-Loup.

Il s'agit de Marcel Roy de Montmagny et de Sonia Gagné de St-Just de Bretenières.

Ils font partie du contingent de 72 nouveaux techniciens en loisirs formés au Collège de Rivière-du-Loup qui accéderont au marché du travail en mai. Depuis 1969, près de 1 400 techniciens en loisirs ont terminé leur apprentissage dans cet établissement.

Au terme de leur formation, ces étudiants et étudiantes seront aptes à gérer, organiser, planifier, animer et évaluer différentes activités de loisirs et à intervenir efficacement auprès des clients du monde du loisir dans les secteurs municipal, institutionnel, commercial, industriel, du plein-air et du tou-

risme. Ayant à ce moment participé à plusieurs stages d'étude dans différents milieux, ils auront appris à identifier les besoins, les contraintes et les particularités du monde du travail en loisir.

Selon monsieur Lionel Fortin, coordonnateur du département de techniques d'intervention en loisirs du Collège de Rivière-du-Loup, ce secteur d'activité, après avoir connu une baisse entre 1981 et 1983, est actuellement en effervescence. Ainsi, pour les finissants en techniques de loisirs, les possibilités de placement sont favorables. D'ailleurs, de nombreux techniciens en loisirs formés à Rivière-du-Loup occupent présentement des postes de commande au sein d'organismes municipaux, para-gouvernementaux, gouvernementaux, d'associations et d'institutions, entre autres, à tra-

vers le Québec. Les plus récentes statistiques du taux de placement des techniciens en loisirs issus du Collège de Rivière-du-Loup démontrent que 83% d'entre eux se sont trouvés un emploi au cours des six premiers mois suivant la fin de leurs études.

Pour monsieur Fortin, compte tenu de la conjoncture actuelle, il pourrait s'agir d'un domaine actif pour encore plusieurs années, en raison des nouvelles ouvertures qui se créent dans les divers milieux de loisirs. De plus, la mise sur pied du nouveau programme de formation en techniques d'intervention en loisirs devrait permettre des débouchés encore supérieurs pour les étudiants en loisirs, dans les prochaines années.



Centre de Réparation H.B. Inc.

MÉCANIQUE GÉNÉRALE
SOUDURE

RAYMOND HÉBERT, prop.

708, Belle Vue est,
Cap-Saint-Ignace Station

246-3296
Rés.: 246-5004

- MOTEURS DIÉSELS ET ESSENCE
- TRANSMISSIONS ET DIFFÉRENTIELS
- BOYAUX HYDRAULIQUES
- VENTE DE PIÈCES

RÉJEAN

248-3943

248-2396

Robert Corbin & Fils inc.

ENTREPRENEUR ÉLECTRICIEN
CLIMATISATION ET RÉFRIGÉRATION

SPÉCIALITÉ EN CHAUFFAGE
INDUSTRIEL - COMMERCIAL - RÉSIDENTIEL

358, boul. Taché Est,
Montmagny

248-8225

*La Boîte
à Chaussures*

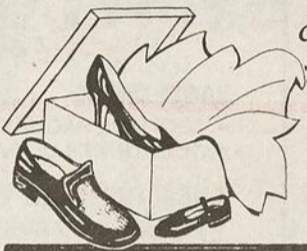

SUPER VENTE DU V PRINTEMPS

Vous êtes à la recherche d'une auto usagée, Raby Auto Inc. a en main celle que vous désirez!

BRONCO II 1984 V-6 Bien équipé	CHEVROLET CAVALIER TYPE 10 1984 4 cyl. 5 vitesses	PLYMOUTH RELIANT ST 1984 4 cyl. - 4 vitesses 50 000 km - état neuf	PONTIAC 6000 1983 V-6 2 portes
CHEVROLET CELEBRITY 1986 V-6 4 portes	DATSUN SENTRA 1983 4 cyl. 5 vitesses	PONTIAC PHOENIX 1983 6 cyl. 4 portes	OLDSMOBILE OMÉGA 1982 6 cyl. 4 portes

ET PLUSIEURS AUTRES!

Toutes ces autos ont un bas millage et une garantie disponible de 12 mois/20 000 km. Donc les meilleurs prix et le meilleur service.

FIABILITÉ
GARANTIE
SERVICE
VALEUR
DE RACHAT

CONCESSIONNAIRE
AMC
et
Jeep
POUR LA RÉGION

OUVERT TOUS LES SOIRS

Raby Auto Inc

Sortie 364
Autoroute 20, St-François Cte Montmagny **259-7736**

L'INFORMATIQUE

À VOTRE SERVICE!

Si vous songez à implanter un système comptable informatisé, nous pouvons assumer des responsabilités dans les domaines suivants:

- ✓ Vous offrir un support technique rapide et efficace pour choisir le logiciel adapté à vos besoins;
- ✓ Vous assister dans l'implantation du logiciel retenu;
- ✓ Concevoir les applications;
- ✓ Former votre personnel s'il y a lieu.

Nous pouvons également effectuer le traitement comptable informatisé nécessaire à la bonne gestion de votre entreprise au moyen de logiciels spécialisés pour tous genres d'entreprises et de professions notamment:

- ✓ Tenue de livres informatisée (grand livre et livres auxiliaires);
- ✓ Préparation d'états financiers mensuels, trimestriels

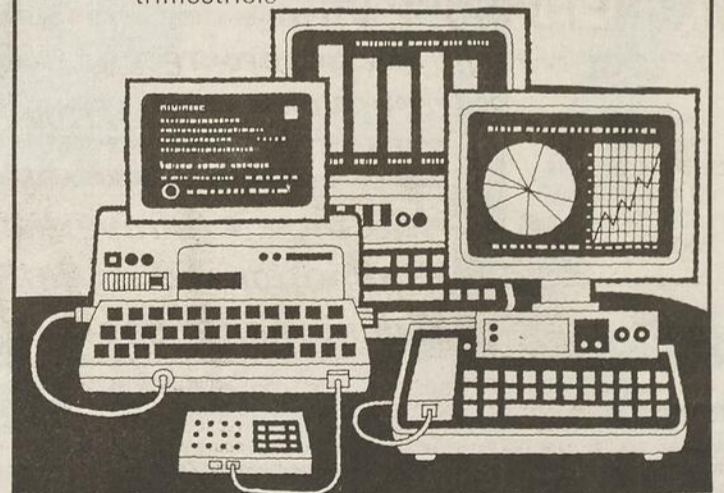

MALLETTE
BENOÎT
BOULANGER
RONDEAU & ASSOCIÉS
COMPTABLES AGRÉÉS

1 Place de l'Église,
Suite 100
MONTMAGNY
248-5777

271 rue Principale
ST-PAMPHILE
356-5269

26, ch. Du Roy
ST-JEAN PORT-JOLI
598-3338

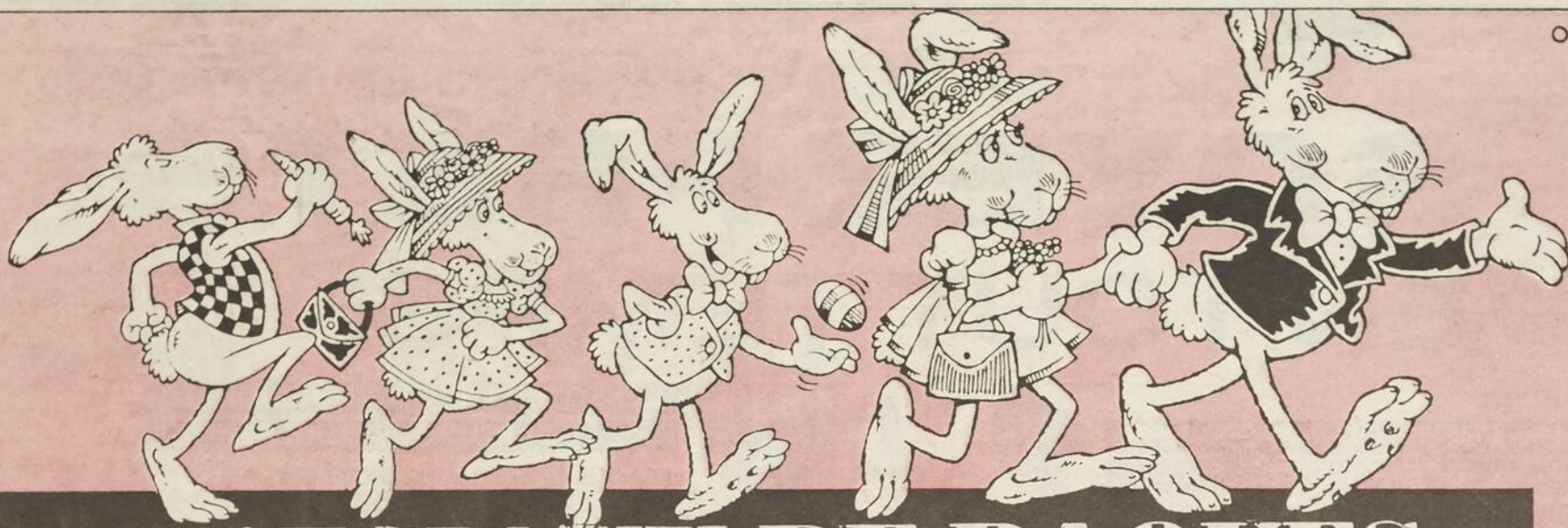

SPECIAUX DE PAQUES

DU 13 AU 19 AVRIL

ZENITH



TÉLÉVISEUR 20 po.

MODÈLE SC1923W avec télécommande

Un téléviseur de style contemporain, d'une élégance majestueuse. Économie d'espace. Coffret au fini noyer de l'Est richement veiné. Bande du dessus et panneau de commandes au fini bronze présidentiel brossé. Garnitures couleur nickel poli.

Dimensions du coffret: H 19, L 20 1/2, P 18 7/8 po (48,3 x 52,1 x 47,9 cm)

599\$

GARANTIE DE 3 ans 100% sur les téléviseurs Zenith

ZENITH

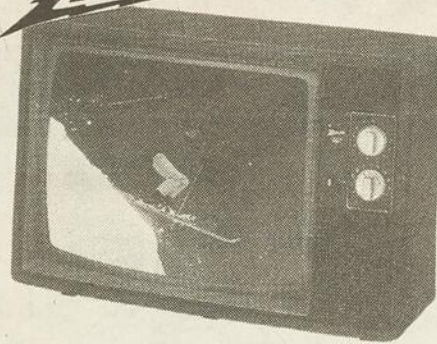

TÉLÉVISEUR 20 po.

MODÈLE C1910B

COFFRET FINEMENT SCULPTÉ

Ce téléviseur attrayant et fonctionnel constitue le choix parfait pour la maison. Coffret compact. Devant et côtés de couleur bronze étrusque métallique avec garnitures de couleur aluminium brossé et noir.

Dimensions du coffret: H 16 5/8, L 24 1/4, P 19 po (42,3 x 61,6 x 48,3 cm)

449\$

GARANTIE DE 3 ans 100% sur les téléviseurs Zenith

TÉLÉVISEUR 20 po.

MODÈLE C1920W

Un coffret de style contemporain aux lignes élancées. Fini noyer de l'Est richement veiné. Économie d'espace. Commandes à bouton-poussoir placées sur le dessus de l'appareil pour plus de commodité. Dessus et dessous au fini bronze présidentiel brossé. Garnitures de couleur nickel poli.

Dimensions: H 19, L 20 1/2, P 18 7/8 po (48,3 x 52,1 x 47,9 cm)

499\$

GARANTIE DE 3 ans 100% sur les téléviseurs Zenith

TÉLÉVISEUR 29 po.

MODÈLE SC2705G

avec télécommande

Un meuble de style contemporain avec écran à angles droits et image-couleur nette. Fini simili-chêne muscade richement veiné. Haut-parleurs en retrait habillés d'un treillis en toile. Base pleine en retrait sur pivot. Meuble sur glissières. Dimensions du meuble: H 28 3/4, L 37 7/16, P 17 5/8 po (73 x 95,1 x 44,8 cm)

999\$

ACHETEZ
DÈS MAINTENANT
ET PROFITEZ DE
L'OFFRE SPÉCIALE



glacière Coleman
et récipient
isothermique

GRATUIT

A l'achat d'un téléviseur
magnétoscope
ou
Caméra vidéo
Zenith

Jusqu'à
épuiement
des stocks

GARANTIE

1 AN/100%

pièces et main-
d'œuvre à domicile

GRATUIT

Nettoyage des têtes
la première année

MAGNÉTOSCOPE VHS

CÂBLOCOMPATIBLE À QUATRE TÊTES

MODÈLE VR1820 DE ZENITH

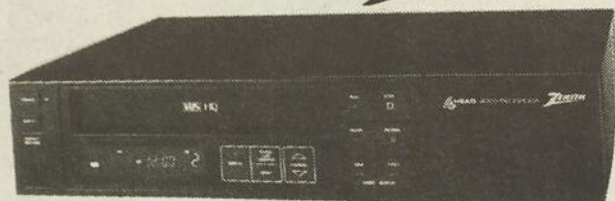

Caractéristiques: minuterie d'enregistrement automatique pour quatre émissions réparties sur 14 jours; syntonisateur électronique au quartz assurant l'accès à 108 canaux et la compatibilité avec 38 canaux de la télédistribution; dispositif de mise en place de la cassette à entraînement mécanique placé à l'avant du magnétoscope avec mise sous

tension et lecture automatiques; reprise de lecture; pause, image figée et bien plus encore. Avec télécommande sans fil à 24 fonctions pouvant actionner le magnétoscope et le téléviseur Zenith.

649\$

MAGNÉTOSCOPE VHS

CÂBLOCOMPATIBLE À DEUX TÊTES

MODÈLE VR1810 DE ZENITH

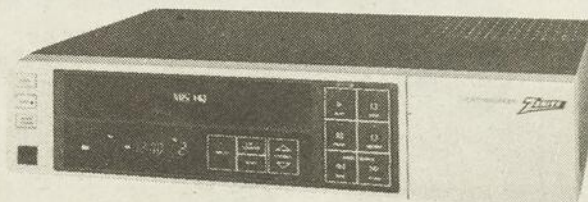

Caractéristiques: minuterie d'enregistrement automatique pour quatre émissions réparties sur 14 jours; syntonisateur électronique au quartz assurant l'accès à 108 canaux et la compatibilité avec un maximum de 38 canaux de la télédistribution; dispositif de mise en place de la cassette à entraînement mécanique placé à l'avant du magnétoscope avec mise sous tension automatique. Plus: lecture et reprise de lecture automatique;

pause; repérage rapide de l'image dans les deux sens à sept fois la vitesse normale; enregistrement instantané sur simple pression d'une touche. Avec télécommande sans fil à 24 fonctions de Zenith.

599\$

LIVRAISON, INSTALLATION ET DÉMONSTRATION GRATUITES

installation et démonstration à domicile
3 électroniciens professionnels

nettoyage des têtes, du magnétoscope
gratuit la première année

TARDIF ÉLECTRONIQUE INC.

910 Chemin Bellevue Est CAP ST-IGNACE

246-3774

NOTRE FORCE C'EST NOTRE SERVICE

Nous sommes spécialisés
dans la réparation
des vidéo-cassettes

SOYEZ PRÊTS EN TOUT TEMPS!

UN FOSSE OU UN SENTIER
A DEBROUSSAILLER
DÉBROUSSAILLEUSES

shindaiwa®

A FIL

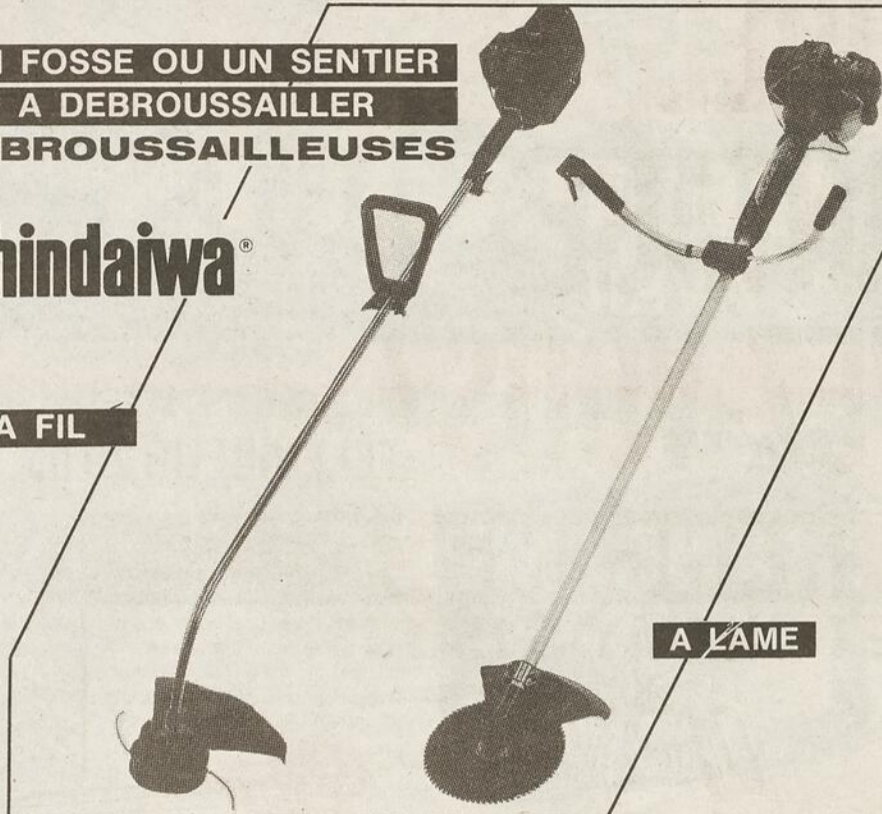

A LAME

L'ELECTRICITE OU VOUS VOULEZ
QUAND VOUS VOULEZ

MÂTS D'ÉCLAIRAGE ET
GROUPES
ÉLECTROGÈNES

Genelec
FRANCE SA
LOMBARDINI

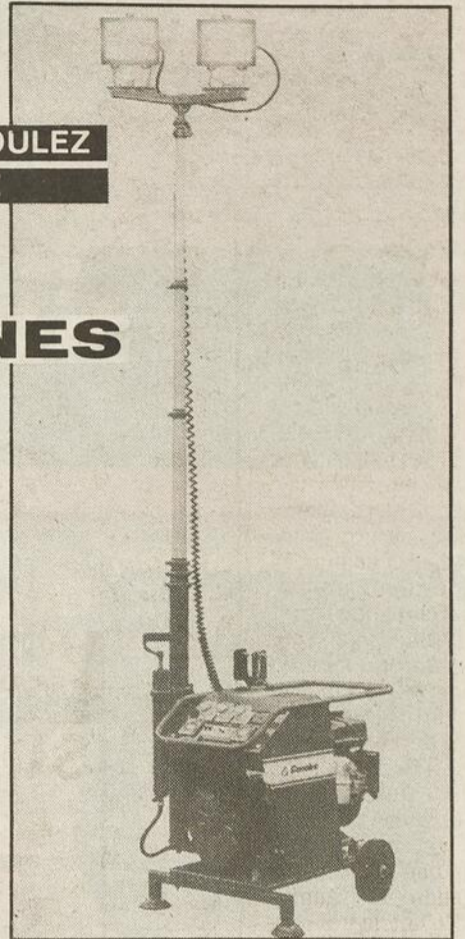
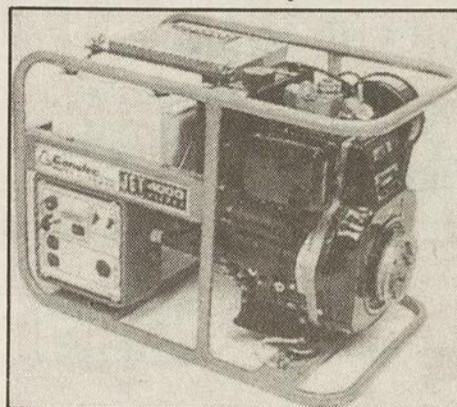

POUR L'ARROSAGE
OU LES BESOINS D'EAU POTABLE
MOTEUR À ESSENCE 4 TEMPS
AVEC POMPE À EAU

LOMBARDINI

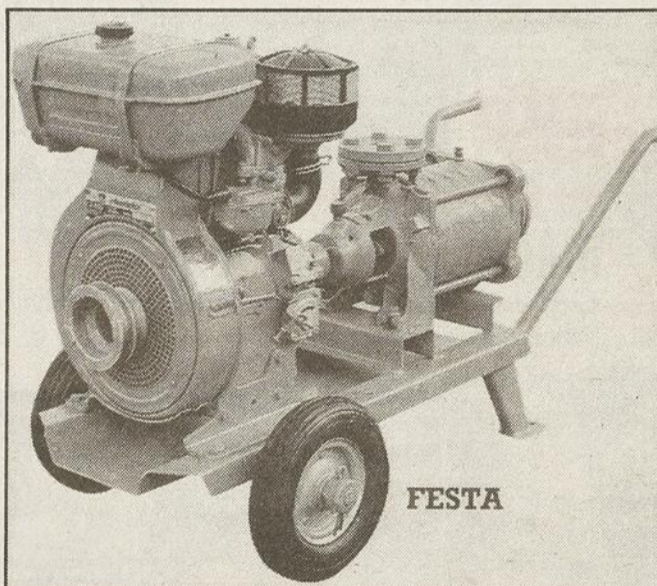

FESTA

VERSATILES ET PERFORMANTS
AU JARDIN

MOTOCULTEURS

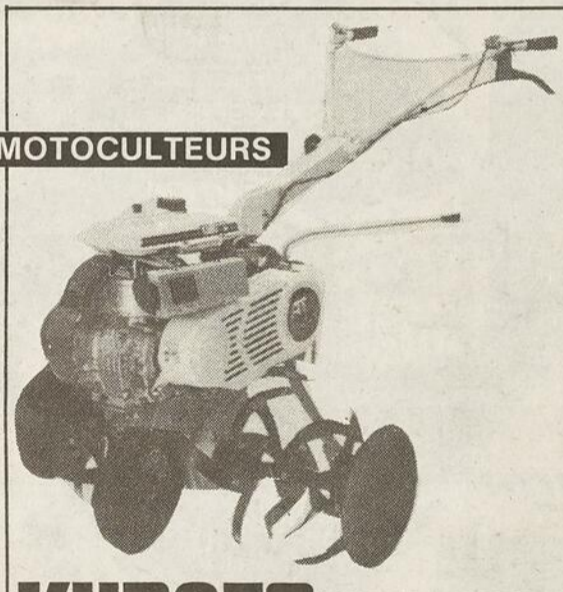

KUBOTA

TOUJOURS UTILES
A LA FERME OU AU CHANTIER

shindaiwa®

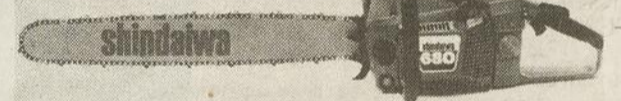

SCIES A CHAINES



SCIES A CIMENT

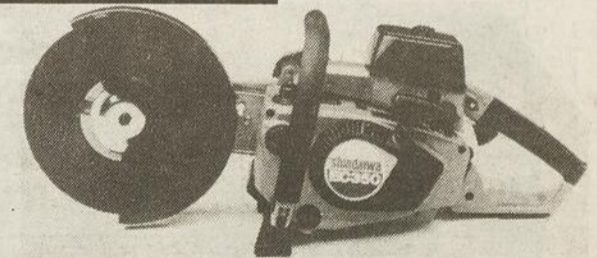

POUR RESOUDRE LES PROBLEMES D'EAU

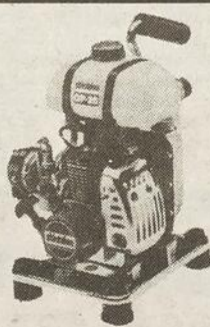
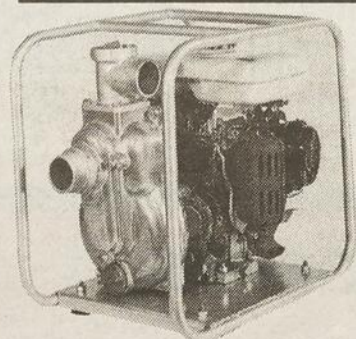

KUBOTA - shindaiwa®

MOTEURS

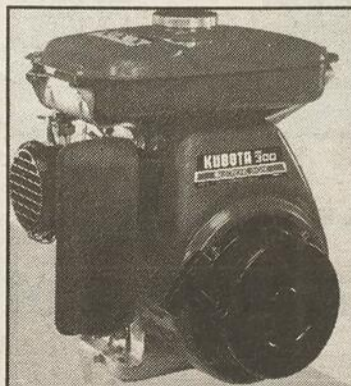

KUBOTA

**VENEZ
RENCONTRER
DES SPÉCIALISTES**

SPÉCIALITÉS DE MOTEURS DE BERTHIER INC.

165 boul. Blaises, Berthier-sur-Mer

259-7367

Rés.: 259-7765

Les C.L.S.C. Appalaches, Trois-Saumons et Antoine-Rivard soulignent l'importance de boucler sa ceinture de sécurité.

Un « accident »: deux voitures se sont frappées à une intersection. Les dommages: un peu de tô le tordue, quelques gouttes d'huile sur la chaussée... rien de bien grave. Sauf que les pare-brise des deux voitures ont éclaté. Les occupants des deux voitures ont été quittes pour une bonne frousse, ce qui n'est malheureusement pas toujours le cas...

LE TRAUMATISME ET LE MAL ROUTIER

Cet exemple met en lumière le résultat de nombreuses collisions à basse vitesse, des collisions qui ne semblent pas graves à première vue mais qui ont tout de même pu blesser ou provoquer la mort des occupants des véhicules, tout simplement parce que le corps et la tête des occupants sont entrés violemment en contact avec une partie de la voiture (volant, tableau de bord, pare-brise...). Cette collision humaine, qui survient après la collision mécanique, est souvent plus violente que la première et engendre le traumatisme. En fait, le traumatisme fera suite à un transfert rapide d'énergie en quantité et en concentration suffisante pour dépasser la capacité de réponse immédiate de l'organisme et donc entraîner un dommage corporel.

MOINS DE BLESSURES AVEC LA CEINTURE

Souvent ce n'est qu'une partie du corps qui absorbe tout l'impact: le dessus de la tête, la poitrine, le bassin... Les blessures sont graves, même mortelles. La seule façon de réduire et même d'annuler les effets de la collision humaine, c'est d'empêcher son corps de continuer sa course après un impact: il faut l'attacher!

Les avantages de la ceinture de sécurité contre la collision humaine ont amplement été démontrés par des recherches et des analyses effectuées depuis bientôt 40 ans. La simulation d'impact a permis de vérifier que, quelle que soit la vitesse du véhicule lors d'un impact, les personnes ceinturées recevaient moitié moins de blessures que celles qui ne portaient pas la ceinture.

Ce sont ces résultats qui ont amené de plus en plus de pays, y compris le Canada, à obliger les constructeurs d'automobiles à installer des ceintures de sécurité dans leurs voitures puis, dans un deuxième temps, à rendre obligatoire l'usage de la ceinture pour les passagers.

TOUS « CEINTS ET SAUFS »

À l'heure actuelle, le

Boucler sa ceinture, c'est important

port de la ceinture n'est obligatoire que pour le conducteur, le passager avant et les enfants de moins de cinq ans. Mais il ne faut pas oublier que les

passagers de la banquette arrière sont exposés aux conséquences d'une collision tout autant que les personnes placées à l'avant. C'est dans cette

optique que le Ministère des Transports a annoncé son intention de modifier le code de la sécurité routière pour augmenter les peines et forcer ainsi le

port de la ceinture de sécurité pour tous les passagers prenant place dans un véhicule, mise à part certaines rares exceptions.

OBJECTIF 50%/5 ANS
Promouvoir le port de la ceinture de sécurité est un moyen parmi d'autres de contribuer à l'atteinte de l'objectif de

réduction du nombre de victimes de la route de 50% en 5 ans. Depuis un certain temps déjà, nous travaillons en collaboration avec les Départements de santé communautaire de l'Hôtel-Dieu de Lévis et de Montmagny et avec la Régie de l'assurance automobile du Québec en vue d'enrayer ce fléau public.

QUEL AVANTAGE Y VOYEZ-VOUS?

TAUX DE FINANCEMENT

SUR LES PICK-UP ET JIMMY S15 1987

3,9 2 ANS
5,9 3 ANS
7,9 4 ANS

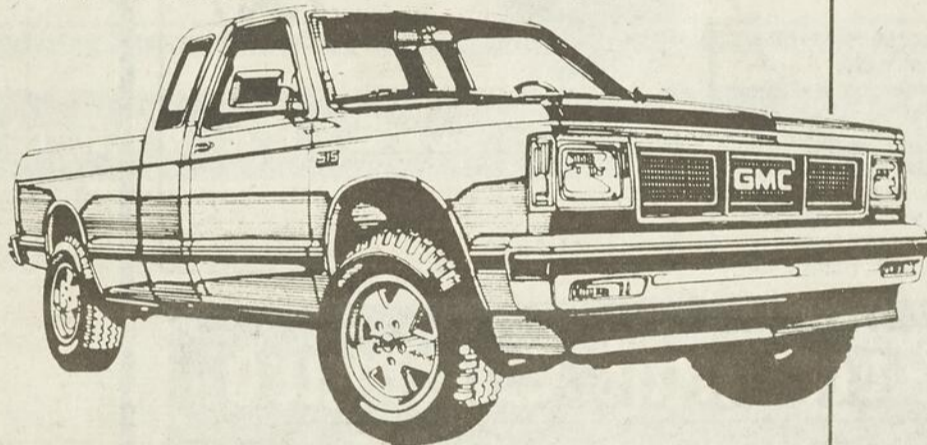

EN PLUS DE CES TAUX DE FINANCEMENT UN RABAIS DE:

\$750 SUR LES MODÈLES MUNIS D'UNE TRANSMISSION MANUELLE | **\$500** SUR LES MODÈLES MUNIS D'UNE TRANSMISSION AUTOMATIQUE

MODÈLES 1987

\$750⁰⁰ DE RABAIS SUR LES PONTIAC/SUR LES BUICK
• 6000 • SKYHAWK
• SUNBIRD • CENTURY
• FIERO

\$400 DE RABAIS SUR LES PONTIAC • ACADIAN

LA GARANTIE GM DE 6 ANS/100 000 KM

Sur chaque voiture neuve que nous construisons en Amérique du Nord. Plus la garantie de 6 ans/160 000 kilomètres contre les perforations dues à la corrosion. Le concessionnaire GM a tous les détails sur les termes et conditions de cette nouvelle garantie limitée.

LA GARANTIE GM DE



LE RÊVE DEVIENT RÉALITÉ CHEZ VOTRE CONCESSIONNAIRE



Guy Thibault,
Pontiac - Buick - Cadillac

500 Avenue St-David, Sortie 378, Route 20, Montmagny
Ligne directe St-Jean Port-Joli 598-3366

248-7122

La Pâques d'autrefois et celle d'aujourd'hui

Autrefois, le Saint jour de Pâques était précédé de quarante jours de pénitence, de jeûne rigoureux, qu'on appelait le temps du carême. Ce temps débutait par le Mercredi des Cendres où, après la messe, le prêtre déposait un peu de cendre sur la tête des fidèles en murmurant quelques mots de latin, qui signifiaient: « Tu es poussière et tu retourneras en poussière ». Moi, je n'ai jamais accepté ces mots, je préfère ceux-ci: « Tu viens de Dieu et tu retourneras à Dieu ». Comment un enfant d'un Dieu d'amour peut-il n'être qu'une poussière? (Enfin passons).

Dès le début du carême, chacun prenait des résolutions très sévères telles: la communion tous les matins, aucune friandise, réciter le Rosaire tous les jours, faire une heure de méditation quotidienne, faire le chemin de croix en famille en se servant d'un livre consacré à ce genre de dévotion.

Pour certains hommes, la pénitence était d'arrêter de fumer pour la durée du Carême. Mais, ils devenaient d'humeur tellement insupportable que c'est à se demander si la pénitence n'était pas plutôt pour leurs épouses et leurs enfants. Pour d'au-

tres, le carême c'était de ne prendre aucune goutte de boisson, mais ils se promettaient une bonne brosse pour Pâques, même parfois débutaient leur brosse le Vendredi saint, ce qui était très mal vu et considéré comme un péché mortel.

Durant la semaine sainte, chacun devait redoubler de ferveur. On faisait un jeûne plus sévère, on assistait à tous les offices des jours saints, le Vendredi saint plusieurs gardaient le silence de midi à trois heures pour respecter la mort du Christ. Le tout se terminait le samedi midi; là, tous prenaient un bon repas qui tournait parfois en indigestion.

Le jour de Pâques au matin, on se levait très tôt pour se rendre cueillir de l'eau de Pâques, avant le

lever du soleil. On prenait alors soin de remplir plusieurs bouteilles dont le contenu servirait de remède à toute la famille durant l'année, leur foie en cette eau étant très grande. Les enfants étaient aussi debouts de bonne heure pour regarder danser le soleil comme le disent les ancêtres.

Puis, on fêtait cette journée en famille en commençant par la messe où l'on recevait la communion. À la maison, la table était décorée de petits oeufs en chocolat, de lapins, de poussins qui régalaient petits et grands. Parfois les enfants lisaient une belle adresse à leurs parents préparée bien des jours à l'avance. On en profitait aussi pour se rendre à la cabane à sucre en famille

pour une fête à la tire comme disaient nos grand-parents. C'était la Pâques d'autrefois. Autre temps, autres moeurs ...

De nos jours, pour plusieurs, le dimanche de Pâques, ou bien un autre, c'est du pareil au même. On n'y attache plus beaucoup d'importance. On ne sait pas quand le carême commence, le mercredi des cendres c'est chose du passé. Qu'on vienne surtout pas nous parler de pénitence et de jeûne, plusieurs se plaisent à

dire que manger est leur seul plaisir et qu'ils en ont assez à souffrir sans s'imposer de pénitences. Ils disent que Dieu n'en demande pas tant. Prenons du bon temps sans se priver tandis qu'il est temps, pensent-ils.

de valeur morale, qui pourrait les rattacher à la vie.

Heureusement, pour une majorité de gens, le Saint jour de Pâques a encore de l'importance. On le vit différemment

bien entendu mais ce n'est pas moins important pour autant. On a la foi, ses convictions, mais on n'ose pas trop les étaler au grand jour. On vit sa Pâques intimement, avec (suite à la page 40)

LES ENTREPRISES DE LA POINTE À LA CAILLE ENR.

248-6876

B.P. 231
155, rue des Industries
Montmagny, Qué.
G5V 3S6



IMPRESSION RIVE-SUD inc.

Joyeuses Pâques

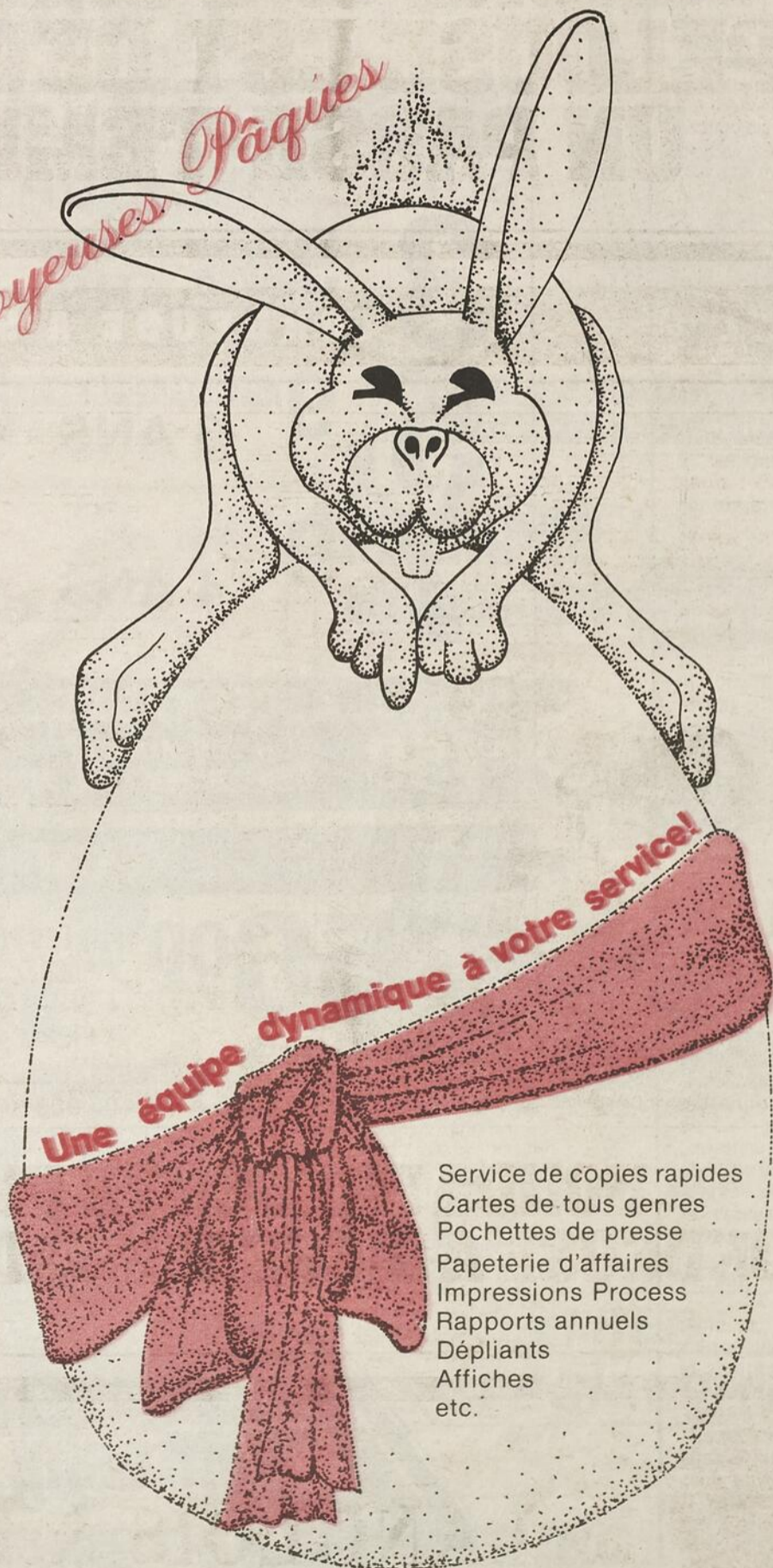

Service de copies rapides
Cartes de tous genres
Pochettes de presse
Papeterie d'affaires
Impressions Process
Rapports annuels
Dépliants
Affiches
etc.

1403, des Pionniers Ouest, Cap-Saint-Ignace, Qc, G0R 1H0
248-6965



248-0226



Jeanne L. Boulanger Inc.

COURTIER D'ASSURANCES GÉNÉRALES

31, av. de la Fabrique
Montmagny, Qué. G5V 2J3

Vie - Feu - Vol - Auto
Responsabilité

Artisanat Chamard

598-3425



Nous invitons notre clientèle à venir voir nos nouveautés de choix de cadeaux.

La boutique est en opération depuis le 15 mars 1987.

Ouvert tous les DIMANCHES, à partir du 19 avril 1987, jour de Pâques.

601 De Gaspé Est, St-Jean Port-Joli

TRACTEURS-TONDEUSES HONDA



**TONDRE UNE GRANDE
PELOUSE EST DEVENU
UN PASSE-TEMPS.**

Grâce au tracteur-tondeuse HT3813 de première qualité de Honda.

Il est fiable et pratique et sa performance et sa qualité sont exceptionnelles. Équipé d'un moteur bicylindre de 13 CV à arbre à cames en tête refroidi par liquide avec cinq vitesses avant et une vitesse arrière, il est aussi doté d'une boîte avec embrayage automatique mécanique qui permet de changer de vitesse sans toucher à l'embrayage.

Un pont de coupe de 38 pouces, des lames jumelées, un allumage électronique, un arbre d'entraînement, une hauteur facile à régler sont d'autres caractéristiques avantageuses du tracteur-tondeuse HT3813 de Honda.

Si votre pelouse est immense, procurez-vous un tracteur-tondeuse de Honda. Vous découvrirez un nouveau passe-temps agréable.

TONDEUSE À SIÈGE HONDA

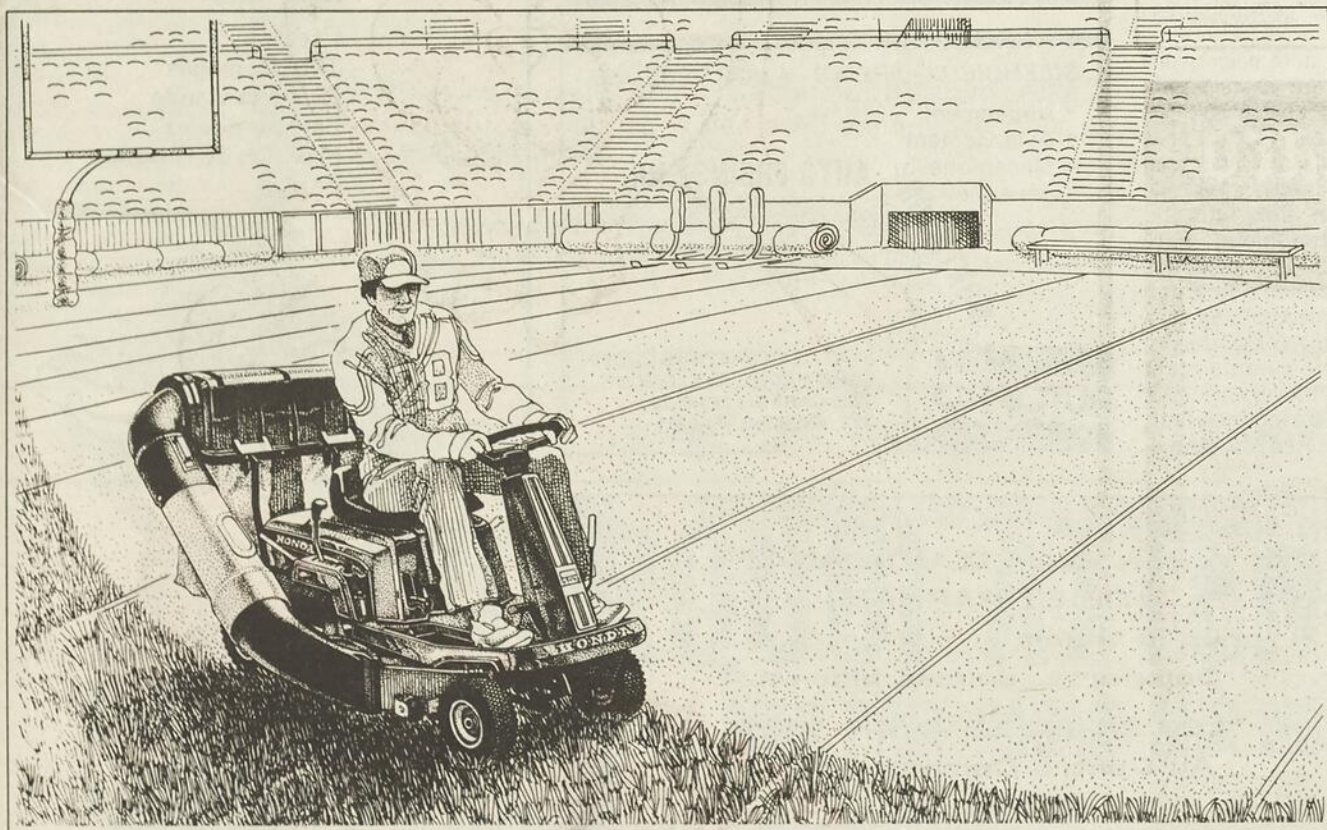

**HONDA PRÉSENTE UNE
TONDEUSE À SIÈGE TRAVAILLANTE.**

Notre expérience sur des milliers de mètres de gazon a mené à la conception de la nouvelle tondeuse à siège HTR3009 de Honda. Plus petite et plus économique qu'un tracteur de jardin, elle a un pont de coupe de 30 pouces et elle est plus efficace qu'une tondeuse ordinaire pour les grands terrains. Un moteur quatre temps de 8.5 CV réduit grandement la consommation de carburant. Cette réduction est visible grâce au réservoir transparent. Il y a aussi un interrupteur de sécurité qui assure l'immobilité de la tondeuse et des lames lorsque personne n'est assis sur le siège. Si vous avez un très grand terrain, procurez-vous la nouvelle tondeuse à siège HTR3009 de Honda. Elle transforme une tâche pénible en véritable plaisir.

HONDA
Produits
Mécaniques

HEURES D'OUVERTURE

Du lundi au mercredi
8h00 à 17h30
Jeudi et vendredi
8h00 à 21h00
Samedi
9h00 à 12h00

248-3276



LANGLOIS & FRÈRE ENR.

143, ST-JEAN-BAPTISTE O. MONTMAGNY



Les Chevaliers de la mi-carême de L'Isle-aux-Grues.

La mi-carême fêtée à L'Isle-aux-Grues

À L'Isle-aux-Grues, on sait s'amuser et après le carnaval nous nous sommes dirigés de pleins pieds dans la mi-carême. Les lundi 23 et mardi 24 mars, on a vu apparaître les guenilloux accompagnés de sorcières et des lutins. Puis, vers le milieu de la semaine ont surgi les clowns, quelques vaches égarées, avec leurs propriétaires et, des bonhommes de neige en quête d'un peu de fraîcheur. De plus cette année, nous avons été visités par des cannibales armés de lances et de boucliers, aussi menaçants que les vrais.

Vendredi soir, la tribu fut remplacée par de magnifiques chevaliers avec chapeaux à plumes suivis de trois gentils cochons roses tout dodus. Le samedi soir, une kyrielle de mignonnes petites souris que plus d'un chat auraient croqué, se sont jointes à tout ce beau monde.

Dimanche, le tout fut couronné par un magnifique buffet froid servi par

les Jeunes Volontaires à l'Auberge de L'Oie Blanche. À cette occasion, nos amis les Indiens, coiffés de leurs panaches multicolores, un groupe de frères Mexicains, une famille de génies (mère, père et fils), ainsi qu'une bande d'amis: bouts de chou, soeur, médecin, personnages aux habits gallonnés de parures étincelantes, se sont retrouvés pour festoyer ensemble.

Que d'imagination a été déployée par nos couturiers si habiles, qui d'année en année, nous épatent avec leur production variée. Durant cette semaine, tout fut permis comme imiter les tics des autres. Mais, à L'Isle, tout le monde en rit, on a le sens de l'humour et ce n'est pas fait avec malice. Dommage que peu de touristes puissent assister à toutes ces réjouissances. Peut-être un jour seras-tu de la fête!

Louise D. Roy présidente du Comité Touristique de L'Isle-aux-Grues

Les réactions habituelles devant les handicapés mentaux

Comment réagit-on devant les personnes handicapées mentales? Le plus souvent la première réaction c'est la peur sous diverses facettes. La peur de ne pas savoir quoi leur dire ou comment leur dire.

Quelles seront leurs réactions si on leur parle, la peur qu'il soit difficile de mettre une fin à un échange. En résumé la peur parce que l'on ignore tout de ces personnes. Il n'y a pas de plus grande peur que l'inconnu et les personnes handicapées mentales nous étaient inconnues puisque ça été un sujet tabou beaucoup trop longtemps.

Je vais vous citer ma propre expérience pour vous démontrer que l'on peut vivre près d'eux et même avec eux sans que cela n'influence négativement notre vie. Mes parents ont gardé une personne ayant cet handicap durant treize ans; j'avais à l'époque à peu près douze ans. Ayant vécu avec elle, pour moi cet état existait et c'était normal. Aussi lorsque le travail nous a été offert, mon mari et moi l'avons accepté et nous avons aménagé avec nos quatre enfants dans la demeure des treize pensionnaires.

Par la suite nous avons appris que beaucoup de gens craignent pour nos enfants et je puis vous assurer que c'était inutile. La preuve en est que deux de mes enfants, l'une en première, l'autre en deuxième, ont des notes de quatre-vingtun à cent pour cent. La troisième est considérée en garderie comme étant très bien développée et de caractère indépendant. Ils n'ont rien pris de mal-

sain, que ce soit des mauvaises manières, des tics ou de maladies. Nous ne regrettons absolument pas d'avoir accepté de vivre avec eux et en retour nous en retirons des marques d'affection que bien des familles n'ont pas de leurs propres enfants. En résumé soyez avec eux comme vous êtes avec les autres, ils ne

demandent qu'un peu d'attention et beaucoup d'amour.

Laissez tomber les préjugés et les anciennes idées et voyez tout simplement en eux des gens comme nous tous, qui ont besoin de plus de temps pour apprendre les mêmes choses que nous.

Le Comité de Pastorale de Saint-Mathieu

LE SOMBRE TABLEAU DE L'ATAXIE

(SHS) Pas d'espoir de guérison ni à court ni à moyen terme pour les 5 000 Canadiens (1 500 Québécois) atteints d'ataxie de Friedrich. Les chercheurs en sont encore à tenter d'identifier le gène responsable de cette terrible maladie dégénérative. Pour y arriver, on parle d'un délai de deux ans au terme duquel il deviendrait possible de détecter les porteurs et ainsi de prévenir la maladie. Car les porteurs du gène présentent 25% de risques de donner naissance à un enfant atteint d'ataxie de Friedrich.

GOR 1E0

Les fondations Guy Morin Inc.

Fondations résidentielles de tous genres

Tél.: 259-7993

Berthier-sur-Mer

SILENCIEUX - FREINS - AMORTISSEURS

- Alignement
- Balancement
- Mécanique générale

AUTO FREINS ENR.

Jocelyn COLLIN Prop.

54 ST-JEAN BAPTISTE OUEST MONTMAGNY, QUÉ. G5V 3B5
TÉL. GARAGE: 248-0575
TÉL. MAISON: 248-0551

248-2167

Les Entreprises Malengin Inc.

- Plomberie
- Brûleurs à l'huile
- Installation de piscines

VENTE ET RÉPARATION DE BRÛLEURS À L'HUILE

Gilles Langevin, représentant
349, Ch. du Côteau, Montmagny

248-3465
248-3466

Yves Proulx

Suzanne Caron-Proulx

YVES et JEAN-MARIE PROULX inc.
Assurances générales

SUZANNE C. PROULX
Assurance-vie

62, RUE ST-LOUIS
MONTMAGNY

9 ième Salon D'ARTISANAT DE ST-RAPHAEL

sous le thème :
Doux arts...douces heures...

LES 24-25-26 AVRIL 1987
Au Centre Communautaire
St-Raphael
104 Rue du Foyer

Plus de 30 expo sants:

émaux sur cuivre, peinture etc.

Vendredi 24 Avril de 19 à 23 hres
Samedi 25 Avril de 13 à 22hres
Dimanche 26 Avril de 13 à 22Hres

ENTREE GRATUITE

sculpture, aquarelle, bijoux, Tissage, poterie, ceramique travail du cuir,

11ème Salon d'Artisanat St-Raphael les 24-25-26 avril

Simon Gosselin C.G.A.

Comptable général licencié

46, DE LA REINE
MONTMAGNY, QC G5V 4B6
Tél.: 248-5600

une expérience qui se goûte...

SPÉCIAUX POUR PÂQUES

Jambon à l'ancienne fumé au bran de scie d'érable

- Toupie boule \$2.62/lb
- Cottage coton \$2.61/lb
- Picnic coton \$1.50/lb
- Bacon tranché \$1.50/1/2 lb
- Lapins \$2.75/lb (3 livres et plus)
- Agneau frais
- Veau frais
- Abats frais
- Cretons
- Tête fromagée
- Pâté à la viande
- Pâté au poulet
- Produits de l'érable
- Et plus...

Boucherie Richard Morin
depuis 1911

- VENTE EN GROS ET AU DÉTAIL
- SERVICE D'ABATTAGE
- SERVICE DE LIVRAISON (mardi, jeudi, vendredi) Saint-François, Cté Montmagny

259-7783

Bénéfices pour la Corporation de la Seigneurie des Aulnaies en '86

par Madeleine Pelletier

La Corporation de la Seigneurie des Aulnaies a connu une bonne année 1986. Du côté financier, le conseil d'administration annonçait en assemblée générale le 30 mars dernier l'obtention d'un bénéfice de 45 884 \$ pour des revenus de 151 627 \$ et des dépenses de 105 743 \$.

Du côté des activités qui se déroulaient à la Seigneurie, les concerts du moulin ont attiré 650 personnes, le petit-déjeuner avec Robert Gilet plus de 500, pour un total de visiteurs dépassant les 20 000.

Les ventes de farine, produite au moulin banal, ont augmenté passant de

40 000 kilos en '85 à 60 000 kilos en '86, pour des revenus de 41 500 \$ comparativement à 25 000 \$ en 1985. Le restaurant a fait ses frais et la boutique d'artisanat a également vu croître ses ventes de 16 000 \$ à 18 000 \$.

Des travaux, qui se poursuivront en 1987, ont été amorcés tels la restauration des terrains, aménagement de sentiers, aires de repos, anneau de glace, etc. Les bénéfices réalisés seront réinvestis cette année dans les projets en cours ou en voie de réalisation comme l'ameublement du manoir, l'animation qui se poursuivra cet été, avec activités toutes les

fins de semaine. On a de plus le projet d'ériger un barrage sur la rivière Ferrée dont l'origine remonte aux années 1800, et qui servirait à alimenter davantage le moulin.

Deux nouveaux membres ont été nommés au sein du conseil d'administration, lors de l'assemblée générale, en remplacement de Mme Solange Chénard et M. Maurice Laperrrière, il s'agit de MM. Serge Caron et Jacques Couture.

Actuellement, l'exécutif est composé de Raymond Picard président, Laval Lord vice-président, Hélène Daigle trésorière et Denis Dubé secrétaire.

À St-Raphaël

On vous invite au 9e Salon de l'Artisanat

En effet, le 24, 25 et 26 avril prochains, se déroulera au Centre Communautaire de St-Raphaël, dans une joyeuse ambiance, le 9e Salon de l'Artisanat ayant pour thème: « DOUX ARTS... DOUCES HEURES... »

Les visiteurs pourront voir ce qui se fait dans le domaine de l'artisanat et des arts, comparer et peut-être dénicher des petits trésors d'ingéniosité, d'originalité ou simplement, de jolis articles utilitaires, acheter pour

soi ou pour offrir en cadeau ou encore, simplement venir au Salon pour regarder, jaser avec les gens, s'imprégner d'une atmosphère de fête.

Le simple fait de prendre le temps pour essayer de comprendre comment se fait tel ou tel objet, de poser des questions aux artisans-artistes exposants, fait qu'un lien plus étroit se tisse entre les gens. On apprécie plus facilement ce qu'on connaît mieux.

Près de 25 exposants

vous proposeront leurs créations dans divers domaines aux heures d'ouverture suivantes: Vendredi 24 avril, de 19:00 hres à 23:00 hres; samedi le 25 avril, de 13:00 hres à 22:00 hres; dimanche le 26 avril, de 13:00 hres à 22:00 hres.

Des panneaux-indicateurs seront installés aux entrées du village afin

d'aider les visiteurs. Ne serait-ce que pour le plaisir des yeux, il vaudra le coup de venir faire une tournée, seul ou en groupe; vous vous détendrez et vous encouragerez les exposants à se surpasser, à trouver des nouveautés et peut-être, l'an prochain, le 10e Salon sera encore plus rempli d'innovations. L'entrée est gratuite. Ghys Breton.

Un colloque des aînés réussi

Le 7 avril dernier, près de 80 aînés provenant des 9 paroisses de L'Islet-Nord ont participé à la journée d'information offerte par le comité de secteur de l'Âge d'Or, en collaboration avec le CLSC des Trois-Saumons.

Le Club de l'Âge d'Or de St-Jean Port-Joli assurait l'accueil au CLSC. La journée a été bien remplie pour les participants. Les 9 panélistes répartis en trois ateliers ont traité de tous les aspects du maintien à domicile.

Le CLSC a présenté ses services d'infirmières, d'aides à domicile, de support aux mourants, de placement en centre d'accueil, en famille d'accueil de même que les lits d'évaluation, de dépannage, de réadaptation et de soins palliatifs

au centre de soins de longue durée. Mme Marie-Claude Ouellet, du centre de jour de L'Islet, a expliqué le rôle et la programmation du centre qui ouvrira ses portes à la

fin du mois. Le représentant du système Argus, M. Jules Talbot, donnait toutes les informations utiles sur ce nouveau système de protection personnelle.

Louise Caron COURTIER Inc.

COURTIER EN IMMEUBLES
Bur.: (418) 248-7313

LOUISE CARON, courtier

Rés.: (418) 248-5832

RÉJEAN ANCTIL, agent
Rés.: (418) 248-8928

OFFRES D'EMPLOI

Emploi et Immigration Canada
Les services de main-d'œuvre agricole du Canada

Employment and Immigration Canada
Canada Farm Labour Pool

Le Service de main-d'œuvre agricole du Canada est à la recherche de travailleurs(euses) agricoles avec expérience pour des fermes laitières de la région.

Les personnes intéressées doivent communiquer avec le S.M.A.C. situé au 1208, 6e avenue (édifice de l'UPA), La Pocatière, téléphone: 856-3044.

L'EFFICACITÉ PASSE PAR



Les Immeubles Montmagny Enr.
199, RUE DU MANOIR, MONTMAGNY

Attention

POUR UNE ESTIMATION
"GRATUITE" DE LA
VALEUR MARCHANDE DE
VOTRE PROPRIÉTÉ

TÉLÉPHONEZ MAINTENANT À

248-2652

Les 38 ans d'expérience des
IMMEUBLES MONTMAGNY ENR.
font que 98% de nos mandats
sont vendus entre 1 et 90 jours.

Faites affaires avec le seul
courtier de Montmagny offrant
autant d'expérience.

Téléphonez-nous dès
maintenant, nous irons vous
rencontrer

Robert Bernier, courtier **248-2652**
Louise Bernard, agent **469-3475**
Diane Denault, agent **248-9264**
P.A. L'Espérance, agent **248-2652**

Jeep

Jeep

Jeep

Jeep

Jeep

Jeep

Jeep

POURQUOI ATTENDRE!

VENEZ PROFITER DE NOS PRIX RABAIS SUR NOS MODÈLES 87

- COMANCHE 4 x 4, boîte longue
- CHEROKEE 4 x 4, Chief ou Pioneer
- EAGLE

CHEZ

Raby Auto Inc

LE PRIX, LE SERVICE ET L'ENTRETIEN
SONT DES FACTEURS QUI PROUVENT
QUE LE DÉPLACEMENT EN VAUT LA PEINE!

Nous nous faisons un devoir de bien vous servir

CONCESSIONNAIRE

OUVERT TOUS LES SOIRS



Raby Auto Inc

POUR LA REGION

Sortie 364, Autoroute 20 St-François, Côté Montmagny **259-7736**



TROP TARD
CELLE-CI
EST POUR MOI!

PLUS VOUS ACHETEZ TÔT
PLUS VOUS ÉCONOMISEZ!

LA PÂQUES...

(suite de la page 36)

son Christ, qu'on veut concevoir à sa façon. Plusieurs vont encore aux offices des jours saints, d'autres pas du tout. À chacun de décider.

Le plus important pour chacun de nous, c'est d'avoir une grande foi, oui, de croire en un Dieu tout-puissant, un Dieu d'amour, qui est toujours présent en chacun de nous. C'est de nous réserver aussi, au cœur de nos journées, plusieurs moments intimes avec lui pour lui rendre grâce. Pour moi, le Saint jour de Pâques d'autrefois avait beaucoup de charme, celui d'aujourd'hui quoiqu'il diffère n'est pas moindre.

LA SANTÉ DENTAIRE
UNE RICHESSE

Pour la vie

À VENDRE

Maison 2 étages, 8 grandes pièces avec cuisine d'été, 2 étages, vue sur le fleuve. Grande grange de 90' par 60 pieds, terre boisée 11 1/2 arpents (6 arpents cultivables). Située à Berthier-sur-Mer.
Pour information:
259-7216

Sur cela, je vous souhaite la plus joyeuse et heureuse Fête de Pâques qui est pour moi la fête de

l'amour envers les autres. Sincèrement,
Véronique Auclair, Sainte-Lucie-de-Beauragard.

CENTRE-VILLE
MONTMAGNY

**LOCAL
À LOUER**

LIBRE LE 1er MAI '87

248-0539

RECHERCHÉS

VÉHICULES USAGÉS

MODÈLES 1983 À 1986

TOUTES MARQUES
BAS MILLAGE

NOUS PAYONS COMPTANT

TOYOTA
I.P. SIMARD
AUTOS INC. 140, boul.
Taché Ouest
Montmagny

DEMANDEZ
RÉJEAN BOUTIN 248-2323

RUES PRINCIPALES MONTMAGNY

Organisme, dont l'objectif principal est la revitalisation économique du secteur commercial de Montmagny, recherche un(e):

CHARGÉ(E) DE PROJET

FONCTIONS:

Sous la gouverne du conseil de direction, le(la) chargé(e) de projet travaillera en étroite collaboration avec les gens d'affaires du secteur tertiaire. Cette personne sera à l'écoute du milieu afin de répondre efficacement à ses besoins.

Il(elle) devra rédiger et mettre en oeuvre un plan d'action visant la revitalisation économique du secteur commercial de la ville.

Pour ce faire, cette personne fera le lien avec des personnes ressources qui apporteront leurs expertises et conseils aux gens d'affaires et à chaque propriétaire qui désire améliorer l'image et l'aspect de son édifice.

Le(la) chargé(e) de projet utilisera tous les outils de marketing et de promotion à sa disposition afin d'atteindre les objectifs du plan d'action.

EXIGENCES:

Doué(e) d'un esprit d'analyse et d'organisation, le(la) chargé(e) de projet fera valoir ses talents, principalement au niveau du marketing.

Cette personne devra détenir un diplôme universitaire en administration avec une spécialisation en marketing. Il(elle) devra aussi avoir des connaissances en urbanisme.

Cette personne sera aussi bon(ne) communicateur(trice) (entregent), autonome et doué(e) d'un sens de l'initiative.

Les conditions de travail seront des plus concurrentielles. Les personnes intéressées sont priées de faire parvenir leur curriculum vitae (avec la mention « PERSONNEL ET CONFIDENTIEL », avant le 25 avril 1987, à l'adresse suivante:

CONCOURS CHARGÉ(E) DE PROJET
RUES PRINCIPALES (MONTMAGNY)
A/S: MONSIEUR CLAUDE COULOMBE
134, RUE ST-JEAN-BAPTISTE EST
MONTMAGNY, QUÉBEC
G5V 1K6

Âge d'or Saint-Mathieu

Banquet de l'amitié de l'âge d'or de Saint-Mathieu le 26 avril à 18h au centre sportif le Bûcheron suivi de la soirée avec l'orchestre Messervier.



**VILLE
DE MONTMAGNY**

PROVINCE DE QUÉBEC
VILLE DE MONTMAGNY

AVIS PUBLIC

**AMENDEMENT AU RÈGLEMENT 522
SUR LE ZONAGE - CRÉATION DE
NOUVELLES ZONES RCA**

AVIS PUBLIC est, par les présentes, donné que le Conseil Municipal de la Ville de Montmagny a adopté, lors de son assemblée générale du 06 avril 1987, le règlement numéro 522-17, amendement l'article 1.2 du règlement de zonage numéro 522 pour modifier la désignation des zones RB 29, RB 30, RB 31, RB 32, RB 33, RB 34, RB 35 et RB 36 telles qu'identifiées au plan de zonage et de les définir comme des zones de types RCA qui seront dorénavant reconnues comme zones RCA 9, RCA 10, RCA 11, RCA 12, RCA 13, RCA 14, RCA 15 et RCA 16.

QUE le Conseil Municipal de la Ville de Montmagny a procédé à l'adoption de ce règlement à la suite de l'assemblée publique de consultation, tenue le 9 février 1987.

QUE les intéressés peuvent prendre plus ample connaissance de ce règlement au bureau du soussigné aux heures normales de bureau.

Donné à Montmagny, ce dixième jour du mois d'avril, mil neuf cent quatre-vingt-sept.

VILLE DE MONTMAGNY
JACQUES PELLETIER, greffier



**VILLE
DE MONTMAGNY**

PROVINCE DE QUÉBEC
VILLE DE MONTMAGNY

AVIS PUBLIC

**AVIS DE DÉPÔT DE L'ANNEXE DE LA
LISTE ÉLECTORALE**

AVIS PUBLIC est, par les présentes, donné:

QUE l'annexe de la liste électorale en vigueur est maintenant déposée au bureau du soussigné pour les locataires résidant dans la Ville de Montmagny et faisant l'objet d'un amendement au règlement numéro 522-17 régissant le zonage.

QUE le règlement numéro 522-17 amende l'article 1.2 du règlement de zonage numéro 522 en modifiant la désignation des zones RB 29, RB 30, RB 31, RB 32, RB 33, RB 34, RB 35 et RB 36 telles qu'identifiées au plan de zonage pour les définir comme des zones de type RCA qui seront dorénavant reconnues comme zones RCA 9, RCA 10, RCA 11, RCA 12, RCA 13, RCA 14, RCA 15 et RCA 16 et dont les zones contiguës sont les suivantes: CA 3, CA 4, CA 5, CA 6, CA 7, CA 8, TA 1, PC 3, RB 27, RB 28, PA 1, IA 1 et RB 37.

QUE toutes personnes, société commerciale ou association qui est locataire d'un immeuble dans les zones précitées a droit d'être inscrite sur l'annexe à la liste électorale lors de la révision relative à ce droit.

Prenez avis que les demandes en inscription ou en radiation doivent être faites par écrit et transmises au bureau de la municipalité dans les cinq (5) jours de la publication du présent avis et que le bureau de révision tiendra, s'il y a lieu, une séance à cette fin, à la Salle du Conseil Municipal, le 23 avril 1987, à 19h30.

Donné à Montmagny, ce dixième jour du mois d'avril, mil neuf cent quatre-vingt-sept.

VILLE DE MONTMAGNY
JACQUES PELLETIER, greffier



**VILLE
DE MONTMAGNY**

PROVINCE DE QUÉBEC
VILLE DE MONTMAGNY

AVIS PUBLIC

AVIS PUBLIC est, par les présentes, donné que le Conseil Municipal de la Ville de Montmagny a adopté, lors de son assemblée générale du 06 avril 1987, le règlement numéro 607 relativement aux rejets dans les réseaux d'égouts de la Ville de Montmagny.

AVIS PUBLIC est aussi donné que ce règlement est actuellement déposé au bureau du greffier à l'Édifice de la Mairie de Montmagny, où toute personne intéressée peut en prendre connaissance.

QUE le règlement susdit entrera en vigueur conformément à la Loi.

Donné à Montmagny, ce neuvième jour du mois d'avril, mil neuf cent quatre-vingt-sept.

VILLE DE MONTMAGNY
JACQUES PELLETIER, greffier



**VILLE
DE MONTMAGNY**

PROVINCE DE QUÉBEC
VILLE DE MONTMAGNY

AVIS PUBLIC

CONSULTATION PUBLIQUE

La Ville de Montmagny procédera à une consultation publique le 27 avril 1987 à 19h00 à la salle du Conseil sur un projet de modification du règlement de zonage numéro 522. Ce projet de règlement fut accepté par le Conseil à sa séance générale du 6 avril 1987.

Le projet de règlement a pour but de modifier les usages permis dans la zone RB 50 pour la désigner dans une zone de type RDA, qui sera identifiée RDA 2 au plan de zonage, afin d'y permettre la construction de bâtiments de quatre (4) logements et plus.

Le tout tel que montré au plan annexé et décrivant la zone affectée par le règlement, la zone ombragée montrant la modification.

DESCRIPTION DE LA ZONE CONCERNÉE:
Zone RB 50:

Comprenant tous les lots situés à l'intérieur de la boucle formée par l'avenue Louise.

Les copies du projet de règlement seront disponibles au bureau de la Ville, au taux en vigueur prévu par le Ministère des Affaires Municipales, pour toute personne intéressée.



Les individus ou groupes qui auront des commentaires ou des objectifs à formuler vis-à-vis ce projet de règlement pourront le faire par écrit en y indiquant leur nom et adresse; de plus, ils devront inscrire le numéro de cadastre du lot sur lequel portent leurs commentaires. Les mémoires écrits devront être déposés au plus tard le 27 avril 1987 au bureau du Greffier de la Ville ou lors de la consultation publique.

Donné à Montmagny, ce dixième jour du mois d'avril, mil neuf cent quatre-vingt-sept.

VILLE DE MONTMAGNY
JACQUES PELLETIER, greffier



M. Michel Langlais, directeur du centre Louis-C. Dupuis assume cette année la présidence d'honneur de la campagne Fleur de soleil.

Campagne fleur de soleil « Ni plus ... Ni moins »

L'entraide aux Inadaptés Pascal Taché Inc. entretient sa campagne de souscription annuelle sous le thème: « Ni plus ... Ni moins ». Orientée depuis sa création vers l'affirmation des droits des personnes handicapées à cause d'une déficience physique, sensorielle ou intellectuelle, l'entraide aux Inadaptés veut continuer à s'impliquer sur tout le territoire de la Régionale Pascal Taché.

Consciente des lacunes existant dans la dispensation des services aux personnes handicapées à cause d'une déficience, l'entraide aux Inadaptés contribue financièrement dans tous les projets

où l'expression de ces droits est mise en cause. Les personnes handicapées ne veulent pas être protégées, elles veulent utiliser les mêmes services que la communauté offre à tous ses citoyens sans discrimination, ni privilège; « Ni plus ... Ni moins ».

Sous la présidence d'honneur de M. Michel Langlais, directeur général du Centre d'accueil de réadaptation Louis-C. Dupuis de La Pocatière et Montmagny, la campagne de financement se déroulera du 26 avril au 3 mai 1987. Cette campagne prendra fin le 3 mai lors d'un souper bénéficiaire qui se tiendra au Centre Sportif Le Bûcheron de

Montmagny, à 18:30 heures.

Pour cette circonstance, le président du conseil d'administration de l'entraide aux Inadaptés Pascal Taché Inc. est heureux d'annoncer la présence de son excellence M. Gilles Lamontagne, lieutenant-gouverneur de la province de Québec.

Le prix du couvert a été fixé à 22,00 \$ et vous pourrez vous procurer des cartes auprès du responsable de paroisse ou en communiquant avec Mme Nicole Létourneau au numéro 354-2984 ou au Centre Louis C.-Dupuis au 856-3520, La Pocatière et 248-4970, Montmagny.

Club Rotary de Montmagny

(M.P.) Le club Rotary de Montmagny recevait mardi dernier le coureur aveugle Jean Bouchard, qui doit participer au 24 hres de Montmagny cet été.

D'autre part, les membres profitaient de l'occasion que leur donnait ce dîner pour souligner la journée mondiale de l'immunisation, en ce 7 avril. Le club Rotary de Montmagny participera

dans les prochains 18 mois à une campagne de sensibilisation appelée Polioplus qui vise l'immunisation des enfants du monde. Des projets de vaccination dans neuf pays du monde seront mis de l'avant par le Rotary International. Le Rotary s'engage par sa campagne à promouvoir l'immunisation de tous les enfants du monde contre la poliomyélite.

Carnaval Isle-aux-Grues

L'effigie 1723 du carnaval de L'Isle-aux-Grues a été réclamée par Mme Lisette Painchaud de L'Isle-aux-Grues. Le prix était un oiseau empaillé par M. Guy Vézina.

Carnaval des Chiards Blancs

Invitation à la réunion générale, lundi 13 avril à 19h30 à la salle paroissiale de L'Islet-sur-Mer. Merci à tous ceux qui nous ont encouragés durant le carnaval.

**ATTENTION
AUX
AMATEURS
DE BIÈRE
ET DE VIN**

SAUVEZ 10%

PRÉSENTEZ CETTE ANNONCE
ET SAUVEZ 10% À L'ACHAT DE
N'IMPORTE QUEL CONCENTRÉ
BIÈRE OU VIN EN MAGASIN.

JUSQU'AU 25 AVRIL

Savez-vous ce que coûte
une caisse de bière actuellement?
Voici deux bonnes raisons
de le savoir.



Joyeuses Pâques à tous!

Vigne Normand

110, St-Jean-Baptiste Est
MONTMAGNY 248-6144

HEURES D'AFFAIRES NORMALES

MONSIEUR Muffler

Freins

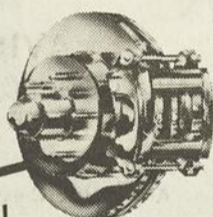

Saisissant!

FREINS À TAMBOUR 54⁹⁵\$*
regarnissage, réusinage
des tambours et inspection
complète des 2 roues

FREINS À DISQUE 74⁹⁵\$*
regarnissage, réusinage
des disques et inspection
complète des 2 roues

Plaquettes ou sabots extra-robustes 10\$ de supplément

Et l'inspection est gratuite!

Les sabots et plaquettes sont garantis
tant que vous êtes propriétaire de votre véhicule.
* Pour la plupart des voitures.

**MONSIEUR
MUFFLER,**
spécialiste en

- silencieux
- freins
- pneus
- amortisseurs/systèmes de suspension
- système de traction avant
- réglage du train avant

**MONSIEUR
Muffler**



151, boul. Taché ouest, MONTMAGNY
248-3055



Le seul recommandé par
l'Association pour la protection
des automobilistes

Centraide Portage-Taché et les scouts et guides de Ste-Lucie

L'automne dernier, Mme France Sauvageau, une charmante dame de Québec, ayant une résidence d'été à Ste-Lucie de Beauregard, venait déposer une graine dans la terre de notre petite localité. En effet, grâce à son initiative et avec l'appui de notre curé, l'abbé Rodrigue Gagnon, une poignée de bénévoles réussissait à démarrer un groupe de scouts et guides à Ste-Lucie.

Grâce à la disponibilité de nos six animateurs, nous avons pu former une unité de Jeannettes, une unité de Louveteaux et une de Pionniers, totali-

sant 33 jeunes garçons et jeunes filles. Chacun des groupes se réunit une fois par semaine avec leurs animateurs. Il arrive aussi qu'il y ait, de temps à autre, des activités de fin de semaine.

Même s'il n'exige pas de sommes d'argent énormes pour fonctionner, le mouvement scout et guide, comme tout mouvement qui fait ses débuts, a besoin de fonds. Notre Conseil de Gestion a donc lancé, au mois de novembre 1986, une campagne de financement auprès des organismes de la région. Entre autres, nous sommes allés frap-

per à la porte de Centraide; plus précisément Centraide Portage-Taché, dont le siège social est à La Pocatière. C'est ainsi qu'à la réunion régulière de notre Conseil de Gestion, tenue le 26 mars 1987, M. Benoit-Luc Simard, représentant de Centraide dans notre région, est venu remettre une subvention de 500 \$, pour aider notre mouvement à s'autofinancer. Certains diront peut-être que les scouts et guides ne constituent pas une priorité, que cet argent ne créera pas d'emploi et ne rapportera pas financièrement. Mais il faut se

dire une chose: c'est que le mouvement scout et guide a pour but de donner aux jeunes le goût d'accomplir de belles choses ensemble; il leur donne le sens de l'initiative et des responsabilités: des qualités qu'ils auront besoin plus tard, car n'oublions pas que les enfants d'aujourd'hui seront les adultes de demain. Centraide Portage-Taché a compris toutes ces choses, et nous voulons lui exprimer notre gratitude pour son soutien généreux. Le Conseil de Gestion des Scouts et Guides Ste-Lucie-Lac Frontière.

Concours International des Jeunes 1987

Deux gagnants à Saint-Marcel

La Caisse Populaire de Saint-Marcel a procédé le vendredi 27 mars dernier au gymnase du Couvent de Saint-Marcel, à la remise des prix pour la neuvième édition du Concours International des Jeunes.

Des jeunes du niveau primaire premier cycle (1ère, 2ième et 3ième) et deuxième cycle (4ième, 5ième et 6ième) ont été invités à créer un dessin sur le thème de l'EAU.

Les deux lauréats de cette première sélection locale, Patricia Pelletier, étudiante de 1ère année pour le 1er cycle du primaire et Yan Boucher, étudiant de 6ème année pour le 2ième cycle du primaire, vont accéder à une autre évaluation de niveau régional. Les gagnants de cette étape auront une chance de se classer au niveau provincial puis national et peut-être international.

Monsieur Alain Pelletier assisté de Mme

Maryane B. Mercier ont présenté les prix aux lauréats et ont remis de nombreux prix de participations. Le directeur de la Caisse a félicité le per-

sonnel enseignant pour le support apporté au succès de l'activité et a félicité tous les étudiants qui ont participé au Concours.

EN PLEIN
AIR...
FAITES-LE
DONC.
POUR VOIR!



GT LOCATION
Guy Thibault.
Pontiac-Buick-Cadillac Ltée

C.P. 97, 500 av. St-David, Montmagny, G5V 3S3

COURT-TERME

15 VOITURES
À VOTRE DISPOSITION

248-6904

248-7122

JOYEUSES PÂQUES

Wittnauer

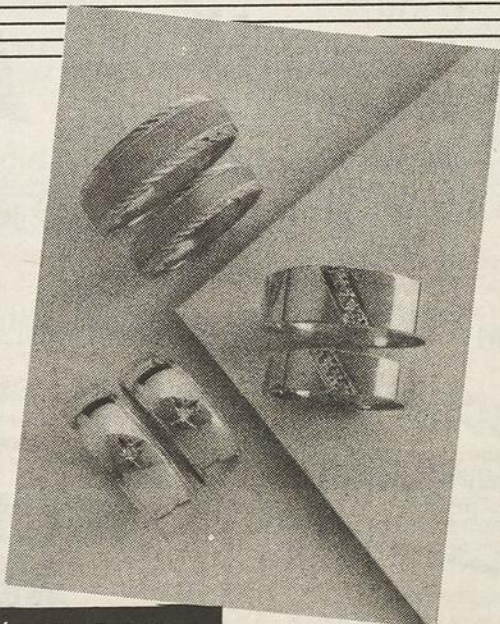
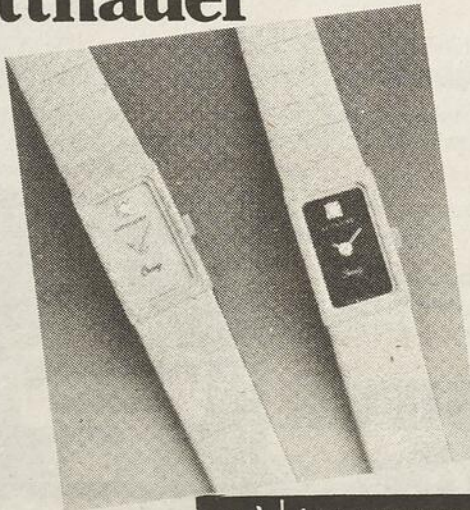

Collection
BOLÉRO



VENTE ET RÉPARATION

Bijouterie Roy

124, RUE ST-THOMAS
MONTMAGNY

248-0539

Ensembles de
JONCS 10 K

Réparation Électrique Montmagny INC.

VENTE — RÉPARATION — MOTEURS — ÉQUIPEMENT ÉLECTRIQUE
170 - 4e RUE MONTMAGNY, QUÉ. G5V 3L5



Votre distributeur:

LEROY-SOMER

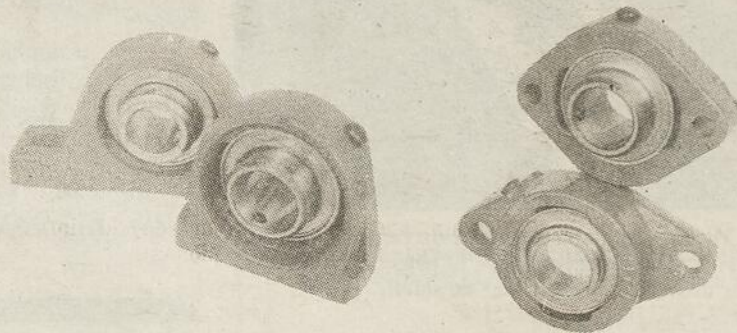

Rebobinage de moteurs

(de 1-20 HP à 200 HP)

Tél.: 248-2072



Joyeuses
Pâques

À TOUS NOS CLIENTS
ET AMIS



Marché
Morency Inc.

ÉPICIER LICENCIÉ

342, St-Ignace, Montmagny

248-1588

OUVERT 7 JOURS PAR SEMAINE
OUVERT 7 SOIRS PAR SEMAINE



L'équipe juvénile de Casault: championne régionale scolaire de badminton. À droite Jean Scherrer instructeur, à gauche Langis Laflamme organisateur du championnat.

Badminton scolaire

Casault termine en force

Samedi le 4 avril, dans les gymnases de l'école polyvalente La Pocatière, les badmintoniens scolaires disputaient les postes de représentants de la Commission Scolaire Pascal-Taché à la finale régionale 03. Cette dernière était présentée samedi le 11 avril à l'école Marie de l'Incarnation.

Les porte-couleurs de Casault dirigés par Jean Scherrer ont mérité 16 des 32 places disponibles. Serge Caron de La Pocatière plaçait 8 athlètes alors que la délégation de l'école Bon-Pasteur dirigée par Régis Picard et Alain Allaire se réservait 7 postes. La dernière

place disponible appartient à un athlète de St-Paul. Malgré de belles performances, aucun(e) joueur(euse) de St-Pamphile n'a pu s'inscrire sur la liste convoitée.

Voici la position des équipes inscrites à ce dernier tournoi organisé par Langis Laflamme de La Pocatière:

CATEGORIE CADETTE

Casault	35 points
L'Islet	26 points
La Pocatière	24 points
St-Paul	14 points
St-Pamphile	8 points

CATEGORIE

JUVENILE		La Pocatière	15 points
Casault	36 points	St-Paul	10 points
L'Islet	21 points	St-Pamphile	9 points

Club Sportif des Appalaches

La soirée de fermeture du Club Sportif Les Appalaches aura lieu le samedi 18 avril, à compter de 21 hres. Toute la population et particulièrement les bénévoles des trois comités (moto-neige tout terrain et Sport-Plus) sont attendus pour venir s'amuser au son de l'orchestre Harmonie et déguster un buffet qui sera servi comme couronnement de la saison.

Badminton à Cap Saint-Ignace

Pour ceux qui désirent poursuivre la pratique du badminton, une autre session reprendra à Cap Saint-Ignace, à compter du vendredi 24 avril, 19h, pour 6 semaines, au gymnase de l'école Monseigneur Sirois. Location de raquettes sur place. Pour inscriptions, bureau des loisirs au 246-3413 ou au gymnase au 246-5606 les lundi-mercredi-venredi, le soir seulement.

Ligue Olympique Chez Hagar

C'est le 2 avril, que se tenait la 4e rencontre des séries éliminatoires. Dans la première rencontre, le Garage Fernand Langlois l'a emporté au compte de 8 à 3 sur le Raymond Bernier Auto. (À noter que les 15 rencontres du Garage Fernand Langlois ne comptent pas au classement à cause d'un manque de joueurs, elles sont toutes perdues).

Dans la deuxième rencontre, le Place Le Gerموir et le Québec Sportif se sont livrés un match nul de 4 à 4. Odette Vaillancourt, publiciste.

CLASSEMENT

	PJ	PG	PP	PN	TOTAL
Raymond Bernier Auto	4	3	1	0	6
Québec Sportif	4	2	0	2	6
Place Le Gerموir	4	1	1	2	4
Garage Fernand Langlois	4	0	4	0	0

Commencez par marcher.
Vous finirez par courir.



Marchez. Dès aujourd'hui.



TOURNOI PAUL VÉZINA

23-24-25-26 AVRIL
ARÉNA DE MONTMAGNY

La 10e édition du Tournoi Provincial de ballon sur glace et hockey-bottines PAUL VÉZINA, aura lieu les 23-24-25 et 26 avril 1987 à l'aréna de Montmagny.

À NE PAS MANQUER

Ouverture officielle le samedi 25 avril à 19h00 alors que toutes les équipes seront présentées ainsi que la participation du club de patinage artistique CPA MONTMAGNY avec présentation de cinq (5) solos et mascotte surprise.



INVITATION
Une invitation spéciale à toutes les équipes à y participer en grand nombre.
Inscription: 100 \$ et 90 \$
Bourses plus de 3 500 \$



CATÉGORIES

Hockey-bottines hommes

- compétition
- participation
- juvénile

Hockey-bottines femmes

- classe ouverte

Ballon hommes

- compétition
- participation
- juvénile
- des anciens

Ballon femmes

- classe ouverte
- classe participation



INFORMATION: Jacques Gagné 248-2510

Activités sociales

LES 24-25 AVRIL '87
PALAIS DU COMMERCE NO 2

À ne pas manquer

Venez voir deux excellents groupes

EN PRIMEUR:

ICES WORD

4 musiciens de la région
Alain Rodrigue, Dominic Després,
Éric Godbout et Martin Miville

TENSION

Accompagné d'un ex-joueur
d'Offenbach

Dites-le à vos amis, un rendez-vous à ne pas manquer
Début: 21h00
Coût: 2.00 \$



CLINIQUE
D'ACUPUNCTURE
LOUIS BLAIS

Dr Louis Blais M.D.T.C.M.

Docteur en médecine traditionnelle
chinoise
Professeur à l'Institut de médecine
traditionnelle chinoise du Canada

L'ACUPUNCTURE TRAITE EN PARTICULIER

Rhumatisme, arthrite, arthrose, sciaticque,
lombalgie, névralgie, troubles digestifs
asthme, bronchite, sinusite, rhume des
foies, maux de tête, nervosité
insomnies, bursite, eczéma, tabac, etc...

112, Ave de la Gare
Montmagny 248-8067

Une dernière leçon,
Un combat pour l'honneur et l'amitié
dont seul le gagnant survivra!



RALPH MACCHIO PAT MORITA

En Version Française

The Karate Kid II / Le Moment de Vérité
Part II / 2e partie

CINÉMA AUBAINE
Tous les MERCREDIS SOIRS
à 2.50 \$

2e FILM
Compte sur moi
2e partie

VEND.-SAM.-DIM.-MERC.
17-18-19-22
AVRIL

Compte sur moi: 19h15
Karaté Kid II: 20h45

Cinéma Lafontaine 1
Horaire 248-0155

Cordonnerie Répartou Enr.

Dépositaire des bottes
et souliers de travail
de sécurité



Jallatte

198, AVE DE LA GARE,
MONTMAGNY
248-7232



POUR DE **JOYEUSES PÂQUES**

**FAITES UN SAUT
AUX GALERIES...**



G LES GALERIES
MONTMAGNY

101, boul. Taché ouest, Montmagny