



# PETITES ANNONCES

**Maison à vendre**  
Maison à 4 étages, située au No 51, rue Hôtel-Dieu. Rapportant \$1500. par année de loyer, à vendre à bonne condition. S'adresser à Victor CLOUTIER, B. P. 338, Chicoutimi-Est. J.N.O.D. 3927

**Engin à vendre**  
A condition exceptionnellement avantageuse un engin stationnaire de 3 forces, avec pompe refoulante. S'adresser au Capt. Gédéon Lajoie, 45, Av. Bégin.

**A vendre**  
2 terres à St-Honoré, 9e rang, canton Simard, conditions faciles aux acheteurs sérieux. S'adresser à Dominion Fish & Fruit Limited, Chicoutimi. J.N.O.D. 4233

**A vendre**  
Maison avec un magnifique emplacement situé sur la rue Racine débouchant à la rue du Havre est offert en vente en bloc ou en partie. Pour plus amples informations, s'adresser à Adalbert Lépine, plombier. J.N.O.D. 4455

**Jeunes Hommes**  
Pourquoi travailler fort toute votre vie à un maigre salaire, tandis que vous avez la chance d'apprendre un métier pour vous faire un salaire de \$15.00 à \$25.00 par semaine et plus? Apprenez donc le métier de barbier. Mais pour l'apprendre vite et bien, il faut choisir sa place. A qui vous sert de sacrifier deux ou trois ans à de faibles gages, tandis qu'en vous adressant à moi, je vous promets qu'au bout de trois mois, vous serez capables de gagner un salaire convenable? Pour les conditions vous adressez à S-E. FRASER, barbier, Chicoutimi-Ouest, et vous serez certains de ne pas perdre votre temps. J.N.O.D. 4066

**Voulez-vous des Fleurs?**  
Les personnes qui désirent avoir des fleurs en pots ou coupées peuvent s'adresser par téléphone (No 561) ou autrement à M. Marchand à la serre de M. J.-E. A. Dubuc. Outils, Cyclamens, Papots, fougères, etc. J.N.O.D. 4335

**Encadrement**  
Où faire encadrer vos images à bon marché? C'est chez L. Harvey, rue Racine, que vous aurez à choisir entre 35 échantillons. Nous avons aussi un grand choix d'images religieuses et profanes à vendre. Voyez notre vitrine. Satisfaction garantie. Livraison prompte. L. Harvey, rue Racine, Chicoutimi. J.N.O.D. 4822

**Propriété à vendre**  
Une magnifique propriété située sur les bords du Saguenay, en face de l'Évêché, est à vendre à bonnes conditions. Prière de s'adresser à William Gagnon, rue de l'Hôtel-Dieu, Chicoutimi. 12 m.D. 4855

**Bureau à louer**  
A partir du premier avril le bureau occupé actuellement par l'avocat Boulianne, Bloc William Bellefleur. Ce bureau comprend deux pièces au second et peut être employé comme bureau ou comme chambre. Pour renseignements et visite, s'adresser sur les lieux. J.N.O.D. 4893

**A qui la chance?**  
Une propriété à 2 1/2 étages, située au No 25, Côte St-Ange, ancienne propriété de M. Georges Gagnon. A vendre à bonnes conditions. S'adresser à Johnny SAULNIER, entrepreneur, No 1, avenue Lafontaine. 19 m.D. 4887

**A vendre**  
1 auto McLaughlin 5 places, 1 auto Overland 2 places, 1 piano automatique, 1 piano ordinaire, 2 machines à coudre, diverses pièces d'ameublements en chêne solide pour salle à dîner et boudoir. Le tout en très bon ordre. Adressez-vous à J.-A. Morrier à la Cie de Puise de Chicoutimi ou à 27, Blvd St-Sacrement, Chicoutimi. J.N.O.D. 4873

**Servante demandée**  
Servante demandée sachant faire la cuisine. S'adresser au No 122, rue Cartier. 4 mars D. 4872

**Tarif des "Petites Annonces"**  
2 sous le mot; minimum de 50 sous. Quatre insertions pour le prix de trois.

Nous annonçons gratuitement, dans les notes locales et dans les courriers; naissances, mariages, sépultures et services annuels. Les annonceurs sont priés de faire leurs annonces courtes. La rédaction se réserve le droit de corriger les annonces non françaises.

**Maison à louer**  
Maison à louer. S'adresser à Thomas Boivin, rue Racine, Chicoutimi. J.N.O.D. 4821

**A vendre**  
**ATTENTION SPECIALE**  
Trois beaux lots de terre, avec gros roulant, situés à trois milles de la Chute-à-Caron. J'ai aussi cinq propriétés privées, toutes dans la ville de Chicoutimi, et mon magasin, un très bon poste, autant pour le gros que pour le détail. A vendre ou à louer avec le stock. Philippe TREMBLAY, Mathias Marchand, 160, rue Cartier, Chicoutimi. J.N.O.D. 4816

**Petits poulets**  
Placez votre commande maintenant pour livraison au printemps. Catalogue illustré complet, envoyé gratuitement sur demande. Laurencelle & Routhier, 1213 rue Bleury, Montréal. 26 m.D. 4861

**A Vendre**  
A CHAMBORD  
Maison et boutique de forge avec tout l'outillage pour travailler le fer et le bois. En plus, il y a toute l'installation pour peinturer. Cette propriété est en face de celle du docteur E. Lamy. Conditions faciles. Adressez-vous à Elphide LaFrance, Chambord. 9 m.D. 4863

**COMMIS DEMANDE**  
Si vous connaissez les lignes de poêles, meubles et musiques. Si vous savez parler l'Anglais, et si vous avez de bonnes références, vous trouverez une position en vous adressant immédiatement chez Simard & Simard, Limitée, Jonquières. J.N.O.D. 4867

**A vendre**  
Deux beaux lots de terre bien plantés avec bâtisse et dépendances à bonne condition pour un prompt acheteur ou en échange sur une maison. S'adresser à Onésime Tremblay, (Camille), 263 rue Racine, Chicoutimi-Centre. J.N.O.D. 4889 4839

**Representant demande**  
Une de nos plus vieilles Compagnies Canadiennes d'Assurance-Vie cherche un représentant actif et sérieux pour organiser Chicoutimi et les comtés environnants. Proposition des plus avantageuses. Correspondance confidentielle. S'adresser à Boîte Postale No 56, Québec.

**A qui la chance?**  
Une belle propriété, nos 12-14, rue Ste-Famille, lambrissée en briques, ancienne propriété du Notaire Gagnon. A vendre à bonnes conditions pour un acheteur sérieux. S'adresser à Johnny SAULNIER, entrepreneur, No 1, Avenue Lafontaine. 19 m.D. 4887

**A vendre ou à louer**  
A Kénogami: belle maison à 3 étages, située en plein centre de la ville, rue Ste-Famille. Bon poste de commerce. A Chicoutimi-Ouest: trois maisons; magasin en tout ou en partie, quatre beaux bureaux. Aussi un piano, marque C.R. S'adresser à Onésime Tremblay (Camille), 263 rue Racine, Chicoutimi-Centre. J.N.O.D. 4889

**Nos "Petites Annonces" !**

**Servantes demandées**  
On demande 2 servantes d'expérience. S'adresser à Edmond Dufour, Hôtel Bellevue. J.N.O.D. 4836

**OUVERTURE DES MODES**  
Le 20 mars.

J'ai pour le printemps un assortiment considérable et très chic en fait de chapeaux, formes, fleurs, bas et coupons de toutes sortes. Pour satisfaire ma clientèle, j'ai aussi une modiste de Québec, des plus compétentes, qui sera à votre disposition. N'oubliez pas que mes prix sont les plus bas et défient toute compétition. Une visite vous convaincra. Mme L.-H. Robitaille, modiste Rue Montcalm Chicoutimi-Ouest. D. 4909

## NOTES LOCALES

**VA ET VIENT**  
Mme Elizée Hudon, de St-Jérôme, a passé la journée de mardi en ville.  
M. Philippe Desbiens, maire, est parti pour Québec, dimanche soir, et est revenu mercredi matin.  
M. St-Michel, architecte du Gouvernement Provincial, était en ville mercredi pour inspecter la nouvelle annexe du Palais de Justice.  
M. L.-B. Gagnon, de la maison Gagnon & Frère, est parti dimanche soir pour Québec, Montréal et La Tuque.  
M. Joseph Lachance est retourné à Rimouski dimanche soir.  
M. et Mme Pitre Vézina sont revenus mercredi matin de Québec.  
Les Docteurs Constant et Brassard, de Roberval, étaient à Chicoutimi, dimanche, pour assister à la réunion de la Société Médicale de Chicoutimi et du Lac St-Jean.  
M. Lauréat Gagnon est allé en voyage à Québec, au commencement de la semaine.  
M. Oscar Morin, du Département des Affaires municipales de Québec, était en ville, dimanche dernier.  
M. le Dr Camille Simard et M. le notaire Elzébet Pouliot, de Port-Alfred, étaient à Chicoutimi hier.  
M. Henri Perron, de Kénogami, était à Chicoutimi, la semaine dernière, en visite chez son oncle, M. Dorila Savard, du rang St-Thomas.  
MM. Joseph et Séraphin Perron, de Chicoutimi, étaient en promenade chez leur oncle, M. Dorila Savard, mardi dernier.  
Mlle Léontine Savard, de Ste-Anne, était mercredi, l'invitée de Mlle Alicia Savard, rang St-Thomas.  
Mlle Irma Tremblay était en promenade à Jonquières, mardi, chez M. Arthur Tremblay.  
MM. Raoul Gagnon, avocat, J.-B. Gauthier, H.C.S., Amédée Bergeron et Arthur Simard, marchand, de Jonquières, étaient de passage à Chicoutimi cette semaine.  
M.L.-J. Savard est parti le 3 mars sur un voyage de 3 semaines à Biloxi (New-Orléans), Toronto, et Convention pour la Manufacturer's Life Ins. Co.  
M. Roger Savard est parti dimanche soir pour Québec où il passera quelques jours.  
Mlle Simone Carrier est de retour d'un voyage à Québec et Montréal où elle a assisté à l'ouverture des modes et visité de parents et amis. Elle a également rendu visite à des parents à Joliette.  
Mlle Aline Lemay est de retour d'une promenade de cinq semaines chez des parents et amis de Québec et Montréal.  
Elle a également assisté à la profession des vœux de sa sœur Mariette (en religion sœur Ste Sabine) au couvent des Sœurs Franciscaises de Marie à Rosemont, Montréal.  
Mme Joseph Gagnon est de retour d'un voyage à Montréal.  
M. Antoine Dubuc, gérant d'une Cie du Téléphone Saguenay, Québec, a fait un voyage d'une semaine et demie à Québec et à Montréal, dans l'intérêt de cette compagnie. Il est pratiquement décédé qu'une ligne additionnelle pourvue que la première sera construite entre Québec et Chicoutimi. Le Central de Chicoutimi sera agrandi afin de loger 4 opératrices nouvelles.  
M. J.-E.-A. Dubuc partira dimanche soir pour la session fédérale.  
M. Henri Martin est allé à Québec, la semaine dernière, par affaires.  
M. Xavier Villeneuve, de St-Louis de Bagot, était de passage à Chicoutimi, mercredi.  
Mlle Bertha Bergeron, de Kénogami, a passé la journée de mercredi en ville.  
MM. Ulysse Larouche, Philippe Simard et Philéas Dufour, de Jonquières, sont venus en ville, cette semaine.

**\$3.90** Pour cet accordéon valeur de \$7.00. Ou sera donné en prime pour la vente de \$12.00 Demandes notre catalogue gratis. 250 morceaux de notes \$1.00. Poste payé. ALLEN NOUVEAUTES ST-ZACHARIE, QUÉBEC

M. le Dr E. Bergeron était à Chicoutimi, ces jours derniers.

**L'HOTEL CHICOUTIMI**  
Se sont enregistrés cette semaine: MM. Eug. Fortin, Station d'Hébertville, Geo. St-Michel, J.-W. Couturier, P. Marinéau, Québec, A.-P. Hudon, Hébertville, Pitre Lapointe, Kénogami, Geo.-E. Foster, Montréal, J.-A. Gelinis, Chicoutimi, S. Tanner, Green, Thomas Parent, Québec, J.-A. Blais, C.-A. Lemay, Jos. Cauchon, Québec, T. Roy, Chambord, J.-C. Laplante, Montréal, R. Maranda, Québec, Arm. Boucher, Montréal, W.-P. Dion, J.-A. Gobeil, H. Gagnon, L.-G. Talbot, Québec, J.-A. Cloutier, J.-H. Côté, Québec, Euclide Roy, Alma, A. Poirier, Jonquières, L.-H. Lacroix, Kénogami, L.-C. Moore, Québec, J.-R. Fontaine, Waterloo, J.-Edm. Bergeron, Jonquières, E. Tanguay, Québec, Club Chevaliers de Colomb: Alph.-L. Gingras, G. Labrie, L. Gagné, Ph. Blais, A. Matte, R. Matte, M. Liberté, W. Shink, E. Vanasse, R. Lambert, M.-F. Turois, A. Brasseur, O. Demers, L.-R. Lépine, Québec.

**L'EVENEMENT COMMERCIAL DE LA SEMAINE**  
A part l'Exposition d'Automobiles qui intéressera le public chicoutimien, il y a l'ouverture des Modes, au Magasin Central, qui commence samedi le 13 mars. Jamais un magasin de Chicoutimi n'a fait de tels préparatifs pour organiser une belle fête commerciale. Jetez un coup d'œil sur la grande annonce de la page 6 et surtout ne manquez pas d'aller voir l'ouverture des Modes au Magasin Central.

**POLICE ET FEU**  
Trois enfants maltraités l'un de leur camarades au sortir de la classe, la mère de ce dernier les fit arrêter et le plus vieux fut condamné à \$2.10 d'amende et aux frais; les deux autres durent payer \$2.00 d'amende.  
Un jeune homme de Jonquières a été arrêté pour vagabondage à la gare du Chemin de fer National. Comparant devant le Recorder, le lendemain matin, il a plaidé coupable, payé l'amende et les frais.  
**FEU**  
Lundi, à 9.15 heures du matin, les pompiers furent appelés chez M. Gustave Claveau, no 15, rue Ste-Famille, pour un feu de cheminée, qui fut vite contrôlé avec deux extincteurs.

**ST-NAZAIRE**  
Baptême  
M. et Mme Joseph Duchesne, deux enfants jumeaux, l'un baptisé sous les prénoms de Marie-Gertrude-Catherine. Parrain et marraine: M. et Mme Johnny Bouchard, grands parents de l'enfant. L'autre baptisé sous les prénoms de Marie-Joséphine-Cyrlle. Parrain et marraine: M. et Mme Elie Harvey, oncle et tante de l'enfant.

**GRANDE JOUTE A CHICOUTIMI**  
Devant quelques centaines de personnes, le club Champ'ain fut éliminé par le club Hôtel Chicoutimi, à l'Aréna de Chicoutimi, mercredi soir, par 8 à 5.  
Le club H. C. a enfin repris sa revanche sur le jeune Champlain, qui l'avait défait par 4 à 3. Le jeune Champlain qui avait déjà remporté la victoire semblait avoir beaucoup d'emprise sur la foule. Dès le début de la partie, la fortune paraissait bien favoriser les

**PHARMACIE LEFEBVRE**  
ST-JOSEPH D'ALMA  
Justin Lefebvre, pharmacien-chimiste, licencié de l'Université de Montréal, propriétaire. En cas de maladies, envoyez-nous vos commandes par maille, elles seront remplies avec soin.

**UNE GRANDE NOUVELLE**  
**D. BOULE & CIE**  
Monte sur la Côte  
Le 1er mai prochain

Grâce à l'encouragement reçu de la population de la ville et à la localité environnantes, la Cie D. Boulé & Cie s'est vue obligée d'agrandir son magasin et, pour cela, de le transporter sur la Côte.  
Pour lui donner tout l'espace nécessaire, on a dû prendre deux magasins: celui de la Cie Hudon & Gaudreau, marchands de meubles, et celui de Tremblay & Simard, marchands de tabac.  
C'est dire que le commerce de M. Boulé va prendre une extension nouvelle et que sa clientèle peut compter sur un service à nul autre pareil dans Chicoutimi.  
M. Boulé compte bien que le public répondra à son initiative nouvelle par un encouragement plus grand encore.

## Avis au Public

**DE ST-FULGENCE ET DES ENVIRONS**  
Mmes et MM. vous trouverez chez Achille Tremblay, marchand, St-Fulgence, tout ce dont vous aurez besoin pour vos toilettes de printemps, telles que manteaux, costumes, complets pour hommes et garçons, ainsi que tous genres de souliers, chapeaux pour dames de \$3.50 à \$10.00, de la dernière nouveauté. Je vous garantis que vous économiserez de 10 à 20% en faisant vos achats à mon magasin. Je suis assuré que ça paiera même les gens de Chicoutimi et de Ste-Anne de venir; aussi n'achetez pas ailleurs sans connaître mes prix.  
Comme par le passé, je m'occupe de la vente des grains et graines de semence, qualité et prix garantis et même meilleur marché qu'ailleurs.  
J'ai fait acquisition de deux lots de 40 arpents de longueur, terrain très uniforme, dont 100 acres faits à la charrue, grange de 40x30 pds, toute neuve. Ayant acquis cela à bon marché, je pourrai le vendre à moitié de leur valeur. J.N.O.D. 4843

Jeunes. Paul Gagnon, après une montée de professionnel, enregistrera le premier point, aux applaudissements de la foule. Mais 13 minutes après, G. Taché a réussi, avec beaucoup de difficultés, à jeter la rondelle dans le but de Simard. James Roy, après un lancer bien justifié, fit compter un deuxième point. Je jeu devint de plus en plus critique; mais Mercier, avec l'aide de Ph. Angers, scora le 3e point.  
La 2ème période se joua avec beaucoup d'entraînement au commencement. Les deux joueurs qui se distinguèrent le plus dans cette manche, furent Paul Gagnon et James Roy, qui enregistrèrent chacun deux points. Mais il ne faut pas oublier le fameux gardien du but de Ph. C., qui quelquefois fut bien tenté de faire une montée. Simard, lui, fut bien tranquille. Dans le début de la manche finale, Roy, fit un autre point. Alors, les Jeunes se lancèrent à l'assaut du but adverse. Gagnon et Fortin, après avoir passé Racine, Angers et Beaudry, jetèrent la rondelle dans le but de Desbiens. Un autre point fut compté, 2 minutes après, par Lévesque. Alors Roy fit deux lancers de loin, que Simard fut incapable d'arrêter.

Voici l'alignement des joueurs: Champlain: R. Simard, But; J.-C. Simard, Défense; M. Fortin, Défense; L. Lévesque, Centre; P. Gagnon, Aile; C.-E. Simard, Aile; Substituts: B. Ouellet, L. Durand. Hôtel Chicoutimi: Jos. Desbiens, But; G. Taché, Défense; J. Roy, Défense; P. Angers, Centre; P. Mercier, Aile; A. Proulx, Aile; Substituts: E. Racine, L. Gilbert, N. Beaudry, Arbitre: H. Lortie. Punitons: P. Gagnon, L. Lévesque, P. Angers, P. Mercier.

**ST-NAZAIRE**  
Baptême  
M. et Mme Joseph Duchesne, deux enfants jumeaux, l'un baptisé sous les prénoms de Marie-Gertrude-Catherine. Parrain et marraine: M. et Mme Johnny Bouchard, grands parents de l'enfant. L'autre baptisé sous les prénoms de Marie-Joséphine-Cyrlle. Parrain et marraine: M. et Mme Elie Harvey, oncle et tante de l'enfant.

**GRANDE JOUTE A CHICOUTIMI**  
Devant quelques centaines de personnes, le club Champ'ain fut éliminé par le club Hôtel Chicoutimi, à l'Aréna de Chicoutimi, mercredi soir, par 8 à 5.  
Le club H. C. a enfin repris sa revanche sur le jeune Champlain, qui l'avait défait par 4 à 3. Le jeune Champlain qui avait déjà remporté la victoire semblait avoir beaucoup d'emprise sur la foule. Dès le début de la partie, la fortune paraissait bien favoriser les

**PHARMACIE LEFEBVRE**  
ST-JOSEPH D'ALMA  
Justin Lefebvre, pharmacien-chimiste, licencié de l'Université de Montréal, propriétaire. En cas de maladies, envoyez-nous vos commandes par maille, elles seront remplies avec soin.

**UNE GRANDE NOUVELLE**  
**D. BOULE & CIE**  
Monte sur la Côte  
Le 1er mai prochain

Grâce à l'encouragement reçu de la population de la ville et à la localité environnantes, la Cie D. Boulé & Cie s'est vue obligée d'agrandir son magasin et, pour cela, de le transporter sur la Côte.  
Pour lui donner tout l'espace nécessaire, on a dû prendre deux magasins: celui de la Cie Hudon & Gaudreau, marchands de meubles, et celui de Tremblay & Simard, marchands de tabac.  
C'est dire que le commerce de M. Boulé va prendre une extension nouvelle et que sa clientèle peut compter sur un service à nul autre pareil dans Chicoutimi.  
M. Boulé compte bien que le public répondra à son initiative nouvelle par un encouragement plus grand encore.

## CARTES PROFESSIONNELLES

**AVOCATS**  
Tel. 144  
**Chicoutimi**  
**Eudore Boivin, LL.L.**  
AVOCAT  
Immeuble de la Banque d'Hochelaga

Tel. Dubuc 109  
**J. MARTEL, LL.L.**  
Avocat et procureur  
**BAGOTVILLE**  
Bureau: rue Albert, chez M. Th.-L. Villeneuve.

**NOTAIRES**  
C. P. 184 Centre  
**J.-Omer Lapointe,**  
B.A. LL.L.  
ASSURANCES—PRÊTS D'ARGENT—OBLIGATIONS  
382, rue Racine, Chicoutimi

**Henri Girard, N. F.**  
SYNDIC AUTORISE  
Argent à prêter sur hypothèque—Achat de contrats. Spécialité: incorporation de compagnies. Assurances: Feu et Vie. 813, rue Racine. Téléphone: 588 J. N. O. D. 8057.

**DONAT DEMERS**  
NOTAIRE  
Négociations de prêts et de vente de propriétés; Incorporation de compagnies à fonds social; Assurances.  
**Kénogami, P. Q.** Ches. M. Joseph Vachon  
Bureau tous les soirs

**Belleau & Hudon**  
NOTAIRES  
Raymond Belleau, LL.L.  
P.-A. Hudon, LL.L.  
CHICOUTIMI  
Tel. 199 100, rue Cartier

**Mlle Lauretta Dumais**  
Garde-Malade graduée de l'hôpital Général de Sherbrooke  
Diplômée de l'Université de Montréal  
Enregistrée de la Province de Québec  
Résidence: 259, Rue Racine  
Téléphone: 276

**SOUSSIONS DEMANDEES**  
Des soumissions séparées pour le chauffage, plomberie et tôle galvanisée et un autre prix pour la balance des travaux pour la construction de l'église de St-Jérôme, Comté Lac St-Jean, seront reçues au bureau du Secrétaire: Notaire J.-A. Plourde, jusqu'à dimanche, le 28 mars prochain, avant 1 heure p.m. Un chèque accepté de \$1,800.00 pour le chauffage, tôle galvanisée et un autre de \$14,000.00 pour la balance des travaux devront accompagner la soumission; et celui de l'entrepreneur à qui le contrat sera adjudgé ne lui sera retourné qu'après l'acceptation des travaux. La fabrique ne s'engage pas à accepter la plus basse ni aucune des soumissions. Les plans et devis pourront être consultés au bureau de Charles Lafond, Architecte, Trois-Rivières et au bureau de Meta-betchouan, Lac St-Jean. Des copies des plans et devis et des blancs de soumissions pourront être obtenus par les soumissionnaires en faisant un dépôt de \$25.00 par série entre les mains du susdit Architecte. Le montant de \$18.00 sera remboursé par ce dernier pour chacune des séries retournées.  
Charles Lafond, Architecte.  
Mars 9, 1926.

**MEDECINS**  
**Dr HENRI L. DUHAIME**  
Gradué des Hôpitaux de New-York et Laval.  
Spécialité: Yeux, Oreilles, Nez, Gorge, Pouxmons et Voies Respiratoires.  
Bureau: 297, rue Racine

**Dr G.-William Tremblay**  
Diplômé des Hôpitaux de Paris et de New-York  
Spécialité: yeux, oreilles, nez et gorge  
BUREAU: 191, RUE RACINE  
Edifice de la Banque de Montréal  
Tel. 363

Tel. 376  
**DR EGIDE LEMIEUX**  
Médecin-Chirurgien  
**91, rue Racine**

**MEDECINS VETERINAIRES**  
**Dr L.-A. Sylvain**  
EX-INSPECTEUR VETERINAIRE au Gouvernement Fédéral.  
Bureau, à Jonquières -- Chez M. Edgar Tremblay, courtier.

**ARCHITECTES**  
Tel. 360 et 357. C. P. 141  
**ALFRED LAMONTAGNE**  
Diplômé de l'Association des Architectes de la province de Québec. Membre de l'Institut Royal des Architectes Canadiens  
Edifice Banque d'Hochelaga, Chicoutimi  
J. N. O. D. 3125

**Assureur**  
**Fortunat Tremblay**  
Agent d'assurance  
Représentant de la  
Canada Life Assurance Company  
Rue Racine - - - Chicoutimi.

**Albert Dion**  
Pianiste  
Studio à la pharmacie du Dr Eugène Tremblay  
Tél. 469 ou 470

**ZOEL HUDON**  
Encadreur licencié  
**ST-JOSEPH D'ALMA**  
Comté Lac St-Jean

**Avis public**  
COUR SUPERIEURE  
Province de Québec  
District de Chicoutimi  
No: 118  
DAME MARIA GAGNON, de Bagotville, épouse de Ernest Gagné, journalier ayant eu son domicile commun à Bagotville et maintenant de lieux inconnus.  
Demanderesse.  
vs  
Le dit ERNEST GAGNE, Défendeur.  
Une action en séparation de biens a été instituée en cette cause le 4 décembre 1925.  
Chicoutimi le 23 février 1926.  
CHS.-ED. CHAYER  
Procureur de la demanderesse.  
16 m. D. 4885.

**Achetez votre BEURRE par son nom!**

**CITADELLE**  
Dominion Fish & Fruit Limited  
Fait de crème pasteurisée  
16 onces

**Demandez le Beurre LE BEURRE QUE VOUS MANGEZ EN SOURIANT**

Par le "Casse-Tête" qui vous fait désirer le meilleur beurre, solution toujours trouvée, moi commençant par C. H. nissant par E. si nifiant qualité réponse CITADELLE le BEURRE que vous mangez en souriant.

## CHRONIQUE OUVRIERE

### ASSURANCES SYNDICALES

A la dernière assemblée régulière du Syndicat des Employés de la pulpe, il a été décidé unanimement que l'union acceptait toutes les propositions faites à ses officiers par les compagnies d'assurances avec lesquelles le Syndicat a négocié un contrat très avantageux pour ses membres. A l'avenir, nos membres des syndicats professionnels ou inter-professionnels auront la liberté de jouir des avantages suivants. Selon telle ou telle contribution mensuelle, ils auront droit à un bénéfice de \$500.00 ou \$1,000.00 à la mort, avec \$5.00 ou \$10.00 par semaine durant 10 semaines par année en cas de maladie ou accident.

D'ici quelques mois, nous pourrions accorder des avantages beaucoup plus considérables au décès de nos membres, si ceux-ci daignent répondre aux grands bienfaits que l'union leur offre et s'enrôlent immédiatement sous la bannière de nos unions. Il serait bien malheureux, celui qui, pour une raison ou pour une autre, empêcherait ses camarades de bénéficier des services inappréciables que l'union veut rendre aujourd'hui aux travailleurs. En garde donc contre tous les propagateurs de fausses doctrines! Tous ceux qui voudraient avoir de plus amples renseignements pour les recevoir en s'adressant au bureau des Syndicats Catholiques, Chicoutimi-ouest.

Le Syndicat interprofessionnel.

Le 19 février dernier, les membres du Syndicat Interprofessionnel se sont réunis pour la première fois en assemblée régulière, au bureau des syndicats catholiques. A cette occasion, M. l'abbé A. Tremblay, aumônier des syndicats, a donné une conférence sur la doctrine du syndicalisme catholique. Après avoir expliqué rapidement la constitution d'un syndicat, il parla de son but, de son caractère et des nombreux avantages que ce dernier peut apporter à ses membres qui veulent répondre à l'appel de l'Eglise et travailler à l'amélioration de leur sort.

Le même soir, on a fait les élections d'un président et d'un secrétaire temporaires. M. Eugène Tremblay a été choisi comme président et M. Lorenzo Genest comme secrétaire. Après l'assemblée, qui a jeté l'enthousiasme dans les cœurs, tous les membres se sont retirés en se promettant bien d'arriver à la prochaine assemblée avec de nouvelles et nombreuses recrues. Au nouveau syndicat, nous souhaitons longue vie et prospérité!

Chez nos imprimeurs.

Le syndicat des Imprimeurs a aussi tenu sa première assemblée régulière, le 4 février dernier. Tous les membres étaient présents, ainsi que l'aumônier, M. l'abbé Tremblay. Les assemblées régulières de ce syndicat ont été fixées au 4ème vendredi de chaque mois. Si nous avions à émettre un vœu, ce serait que les imprimeurs du "Colon", de Roberval, se joignent à nous, comme l'a déjà fait M. Wilfrid Audet, de Jonquière, afin que tous les imprimeurs du district de Chicoutimi fussent unis par des liens très étroits pour travailler tous ensemble, comme un seul homme, sous la direction de l'Eglise, à l'amélioration de leur sort. Pour y arriver, ils n'auraient qu'à écrire à M. R.-R. Grenon, président des Imprimeurs de Chicoutimi.

## SITUATION ECONOMIQUE

### AMELIORATION

Quelques statistiques pour 1925

L'agriculture, les mines et les pêcheries accusent un rendement plus considérable en 1925 qu'en 1924.

La dernière récolte est estimée à 422,327,000 boisseaux et tient le deuxième record dans notre histoire, elle est presque deux fois plus abondante que celle de l'année précédente. L'estimation préliminaire de cette récolte se monte à \$1,112,691,000 contre les estimations finales de \$995,235,900 pour 1924. La seule récolte du blé est évaluée à \$466,755,000 chiffre qui n'a jamais été atteint.

Les exportations de beurre canadien se montent à 24,501,981 livres, contre 13,648,968 en 1924.

Les pêcheries des Provinces Maritimes ont eu une excellente saison; les conserves de saumon de la Colombie Anglaise se sont maintenues.

Les mines ont produit pour \$228,440,000, soit une augmentation de \$19,000,000 sur l'année précédente. La production de l'or a atteint le chiffre de \$35,768,000 qui est un record.

Les exportations de bois de construction ont traversé une crise, de moins pour ce qui regarde l'Est; les bois de la Colombie cependant ont étendu leur marché.

L'industrie de la pulpe et du papier a continué de se développer, bien que les prix aient incliné vers la baisse.

Pour les onze premiers mois de 1925 la production totale a été de 1,313,121 tonnes, soit une augmentation de 142,469 tonnes sur l'époque correspondante en 1924.

Le commerce s'est affermi; les faillites se sont faites beaucoup moins nombreuses; les industries de machines agricoles, des cotons, des laines, de la confection, se sont en général améliorées. L'automobile prospère et accentue son développement.

Pour les 12 mois terminés en octobre 1925, les exportations du Canada ont atteint une valeur globale de \$1,190,546,000 contre \$1,076,000,000 en 1924. Les importations montrent un gain de \$47,000,000, et l'excédent de notre balance commerciale pour cette période a passé de 258 millions de dollars à \$315,000,000. (Chiffres fournis par la Revue Municipale du Canada.)

## LA CHAMBRE DE COMMERCE

SEANCE LE 16 MARS

Mardi prochain, à 8 heures du soir, le Conseil de la Chambre de Commerce du district de Chicoutimi tiendra sa séance régulière. M. Adolphe Routhier y fera une causerie sur les affaires municipales et plusieurs sujets importants seront traités, entre autre la fondation d'une école technique, la campagne des embellissements. On espère que l'assistance sera considérable.

Seuls les membres en règle, qui sont présentement inscrits sur la liste de 1926, recevront l'avis spécial de convocation, mais il est bien entendu que tous les membres et le public, sans exception, sont admis à cette séance comme d'ailleurs à toutes les autres séances de la Chambre. Plus il y aura de citoyens à l'assemblée, le mieux ce sera.

Le SECRETAIRE

## ARVIDA

Tout annonce que les travaux pour marcher rondement à été à Arvida. La construction du chemin de fer vers la Chute-à-Caron progresse très rapidement. Il attend déjà la rive nord, le pont étant pratiquement terminé.

## LE CHEMIN DE LA BAIE D'HUDSON

Le discours du trône annonce que le Gouvernement a l'intention de compléter le chemin de fer de la Baie d'Hudson. M. Meighen devra régulièrement s'y opposer quoi qu'il ait adopté pour sa part une politique semblable.

Le bien du parti est clair; quant au bien du pays, il y a toujours moyen de s'arranger.

La question de compléter ce chemin de fer reviendra donc sur le tapis. Jusqu'ici l'on a détruit bien peu des raisons contre; les raisons pour demeurent. Nous en reparlons sûrement.

Voici, pour le moment, une expression d'opinion venant de l'Ouest. Elle est favorable au projet du chemin de fer; mais fortement opposé au choix de Port-Nelson comme terminus.

Il n'est pas mauvais de l'entendre.

FORT CHURCHILL VERSUS PORT NELSON

Tout l'Ouest se réjouit de la nouvelle contenue dans le discours du Trône; que le gouvernement se propose de parachever le chemin de fer de la Baie d'Hudson.

Il y a peu de doute sur la praticabilité du projet, puisque des navigateurs aussi expérimentés que le capitaine Bernier sur les mers du nord, prétendent que la navigation y est possible douze mois par année, moyennant l'établissement de phares, de distance en distance, pour indiquer la route à suivre à travers les glaces flottantes.

Ce qui est plus sujet à caution, c'est le choix de Port Nelson comme terminus du chemin de fer, quand Fort Churchill offre des avantages infiniment supérieurs.

Port Nelson est situé à l'embouchure d'une rivière qui forme jusque très loin en pleine mer des battures de sable mouvant; un port naturel de trois milles de large sur une dizaine de milles de long avec une grande profondeur d'eau existe à Fort Churchill.

On a commencé au premier endroit, à coups de milliers de piastres, les fondations des éleveurs futurs, et cela à l'embouchure d'une rivière de douze milles de large, sur une île artificielle faite de béton armé, et où les immenses tours des éleveurs exposées à toutes les tempêtes du large auront bien de la peine à résister à la force du vent qui s'engouffre en cet endroit comme dans un entonnoir, entre les rives de la rivière Nelson; le port de Fort Churchill est abrité contre les tempêtes par une anse de terre qui forme à sa parie extrême une espèce de presqu'île couronnée de rochers, d'orte que les bateaux après avoir franchi la passe naturelle d'un demi mille de large se trouvent toujours dans des eaux calmes atteignant par endroits une profondeur.

(Suite à la page 3, colonne 6)

## KENOGAMI

### Affaires Municipales

Le Conseil nous communique son état financier et son bilan au 31 décembre 1925, d'après l'audition des livres du trésorier de la Ville de Kenogami, M. André Roche.

Cette audition faite par M. François Paradis, comptable de Chicoutimi, a été présentée à l'assemblée du Conseil du 8 mars et acceptée par le Maire et les Echevins.

### BILAN DE LA VILLE DE KENOGAMI POUR 1925

ACTIF	
<b>Actif liquide.</b>	
Balance en caisse au 31 décembre 1925	\$ 7825.02
Arrérages de taxes foncières	4224.55
Arrérages de taxes eau	1285.35
Arrérages de licences de travail	1445.50
Arrérages de licences de commerce	857.50
Comptes recevables	5065.87
	\$ 20,673.79
<b>Actif fixe</b>	
Système d'aqueduc et d'égout	\$ 4843.66
Droits de passage pour nouvel aqueduc	4120.00
	\$ 88,963.66
Rues en macadam	8000.00
Rues en cendre	12400.00
Part du Pont du Saguenay	4563.89
	\$ 24,963.89
Trottoirs en ciment	48000.00
Trottoirs en bois	12000.00
	\$ 60,000.00
Roulant	5679.00
Organisation du département du feu	11284.02
Système d'alarme	3111.10
Mobilier et fournitures	1064.70
Hôtel de Ville	14064.99
Maison du Conseil	3350.00
Terrain municipal	2500.00
	\$ 41,053.81
<b>TOTAL DE L'ACTIF</b>	<b>\$235,655.15</b>
<b>PASSIF</b>	
<b>Dette flottante</b>	
Billets payables	\$ 36813.32
Intérêts sur macadam au Gouvernement	325.28
Salaires du recorder	300.00
	\$ 37,438.60
<b>Dette par débetures</b>	
Emission de \$ 80,000	Balance due 7300.00
Emission de \$ 74,000	Balance due 74000.00
Emission de \$ 100,000	Balance due 95200.00
	\$ 176,500.00
Dépôt re:—Emission de \$51,000.00 non encore complétée	510.00
Emprunt au Gouvernement Provincial à 3 p.c.	9,841.87
	\$ 224,290.47
<b>TOTAL DU PASSIF</b>	<b>\$ 224,290.47</b>
<b>SURPLUS DE L'ACTIF SUR LE PASSIF</b>	<b>\$ 11,364.68</b>

### COMITE DE REVENUS ET DEPENSES POUR 1925

REVENUS	
Taxes foncières	\$ 12031.25
Licences de travail	10377.96
Licences de commerce	3465.25
Licences de chiens	117.00
Compte d'aqueduc	13921.90
	\$ 39,913.36
<b>Divers</b>	
Matériaux vendus	375.69
Permis de construction	92.40
Loyé, de la maison du Conseil	300.00
Intérêts sur taxes	38.58
Taxe d'amusement	930.00
Cour du recorder	274.85
	\$ 2,011.52
<b>TOTAL DES REVENUS</b>	<b>\$ 41,924.88</b>
<b>DEBOURSES</b>	
Aqueduc entretien	843.19
Achat d'eau de Jonquière	11058.07
Entretien des chemins (matériaux)	3008.58
Entretien des chemins (salaires)	4677.99
Département du feu entretien	375.21
Hôtel de Ville, entretien et réparation	841.13
Intérêts sur débetures	9330.75
Intérêts, escompte et change	1289.77
Timbres, enregistrement, télégrammes	105.52
Papeterie et impressions	173.65
Téléphones	90.50
Assurances	176.53
Chevaux (nourriture et entretien)	672.60
Maison du Conseil (réparations)	295.17
Police (Fournitures et habits)	457.59
Police (Constables spéciaux)	75.00
Cour du Recorder	316.00
Réclamations pour accident	25.00
Remise de licence	2.00
Escompte sur emprunt de \$74,000	3278.20
Frais d'emprunt	95.00
Assistance municipale et provinciale	467.55
Dépenses pour droits de passage	321.18
Divers	658.43
Cautionnement, audition, McCaskey, etc.	383.36
Salaires des employés permanents	7081.64
	\$ 46,099.61
<b>EXCEDENT DES DEPENSES SUR LES REVENUS</b>	<b>\$ 4,174.73</b>

## KENOGAMI

### L'HEURE SAINTE DE L'A.C.J.C.

Vendredi dernier, le 5 mars, dans notre église paroissiale avait lieu sous les auspices de l'A.C.J.C. Cercle Lapointe une heure sainte à laquelle la population conviée par la jeunesse de l'A.C.J.C., a répondu avec empressement. L'Eglise était remplie comme aux jours de grande fête pour entendre notre dévoué aumônier qui dans un sermon très documenté et très pathétique a montré la nécessité de reconnaître Jésus-Christ comme Christ-Roi. Toutes les sociétés catholiques avaient tenu à honneur de contribuer à rendre cette heure sainte imposante et même nos magasins avaient fermé leur établissement pour assister à cette cérémonie.

Chacun a retiré de cette heure sainte des fruits spirituels abondants et il convient de féliciter le Cercle Lapointe de son initiative.

### CONCERT SAUCIER

Le 3 mars, dans la salle de l'Auditorium, encore sous les auspices du Cercle Lapointe, a eu lieu un concert donné par notre baryton canadien Monsieur Joseph Saucier, accompagné de Mme Saucier

et assisté d'un jeune violoniste de grand talent Monsieur Jean Deslauriers.

Soirée très réussie tant au point de vue artistique qu'au point de vue assistance, car au-delà de quatre cents personnes ont goûté l'art pour l'art. L'impression restée dans le public est que ces sortes de divertissements sont rares dans Kenogami et qu'il faudrait en avoir plus souvent. Tout le monde dit du bien de ces artistes surtout du violoniste qui a su charmer le public.

### DIVERS

On nous dit que M. Méridée Boudreault, de cette ville a tué, la semaine dernière, un beau renard argenté sur les terres du Petit Mistook, et que ce renard a été vendu un bon prix. Nos félicitations à ce Nemrod.

M. Oscar Morin, sous-ministre des Affaires municipales, de Québec, était en visite d'affaires chez son fils, M. Aimé Morin, dentiste de Kenogami.

### EXTRAIT DES DELIBERATIONS ADOPTEES PAR LE CONSEIL DE LA VILLE DE KENOGAMI

A une séance du Conseil de la Ville de Kenogami tenue à l'Hô-

tel-de-Ville, le huit mars 1926, à laquelle assistaient MM. les échevins Louis-Joseph Bergeron, Joseph Dufour, J.-O. Fraser, Philippe Laforte, Antoine Nolet et Joseph Asselin, sous la présidence de M. J.-O. Lacroix, maire, il est statué comme suit: 1.—Le procès verbal de la dernière assemblée est lu et adopté. 2.—Le greffier donne lecture de la correspondance reçue. 3.—Le greffier soumet le rapport des évaluateurs, fixant à \$3300.00 l'évaluation des propriétés de M. Joseph Dufour (Théodore) et à \$8700.00 l'évaluation de la propriété de M. Edmond Talbot. Proposé par l'échevin L.-J. Bergeron, secondé par l'échevin A. Nolet que ces évaluations nouvelles soient portées au rôle d'évaluation, tel que soumis par les évaluateurs.

4.—Vu que le Conseil local des Chevaliers de Colomb, No 2595 a adopté une résolution demandant au Conseil de cette ville de refuser l'octroi des licences de café, ou mieux des soi-disant cafés, et de faire tout en son pouvoir pour enrayer le commerce clandestin des liqueurs qui se fait dans ces soi-disant cafés;

Vu que cette résolution rencontre parfaitement les vues du Conseil de Ville, il est proposé par l'échevin L.-J. Bergeron, secondé par l'échevin J.-O. Fraser que le Conseil refuse toute demande de licence de café avant qu'enquête soit faite sur les antécédents du demandeur et qu'à l'avenir les hommes de police surveillent de plus près ces établissements, en attendant la revision du règlement de licences.

5.—Attendu que le Conseil de la Ville a le droit et le pouvoir de restreindre et d'empêcher tout jeu de hasard et toute industrie spéculant sur la crédulité publique, il est proposé par l'échevin Joseph Asselin, secondé par l'échevin Antoine Nolet et résolu unanimement que Mme Beaulieu, soi-disant clairvoyante, ait à cesser l'exercice de son industrie ou à quitter la Ville, le tout sous un délai de trois jours à compter de la signification du présent avis.

6.—Proposé par l'échevin P. Laforte, secondé par l'échevin Joseph Dufour, que le chef de police reçoive, par les présentes, instruction de ne tolérer dans les rues de la Ville aucune personne masquée et de disperser tout attroupement de mi-carême et de conduire au poste de police purement et simplement toute personne qui refusera d'obéir aux ordres reçus.

Le chef de police est autorisé pour ce surcroît de travail à engager trois constables spéciaux pour le temps que durera les manifestations de mi-carême. ADOPTE.

7.—Attendu que M. Irénée Gagné a actuellement chez lui un pensionnaire malade et sans ressource, dans la personne de M. Herménégilde Gagné, le greffier est autorisé, sur proposition de l'échevin L.-J. Bergeron, secondé par l'échevin J.-O. Fraser à télégraphier à M. Cyris Gagné, de Saint-Eugène-de-l'Islet, que ce malade sera conduit chez lui mercredi soir à moins qu'il ne veuille assumer les frais de son entretien à Kenogami.

## Feu Mme Charbonneau

Hier après-midi, à sa résidence, est décédée, après trois jours de maladie, Dame Clara Aubin, épouse d'Avila Charbonneau, agronome de Chicoutimi, âgée de 32 ans. Elle laisse trois petits enfants. Elle était la sœur de M. l'abbé Louis-Joseph Aubin, professeur au Séminaire, des RR. Seurs S. Léonce, supérieur du couvent du Bon Pasteur à la Rivière-du-Loup, S. Louis de Gonzague, du couvent du Bassin à Chicoutimi, S. Aubin, du Pensionnat St-Jean-Berchmans à Québec, S. Agnès-de-Jésus, de l'Institut des Franciscaines à la Baie St-Paul, S. Claire de l'Eucharistie, du couvent des Franciscaines, S. François Salono, Montréal, de Mme Henri Rouleau de Mont-Joli, et de Mlle Isola Aubin, de Chicoutimi.

### Avis public

(COUR SUPERIEURE)

Province de Québec

Distric de Chicoutimi

No. 272

WILFRID LEVESQUE, et LOUIS-JOSEPH LEVESQUE, de Bagotville, et y ayant fait affaires en société comme marchands sous les noms et raison de "W. LEVESQUE & FILS."

Demandeurs

THOMAS-LOUIS GIRARD, ci-devant de Chicoutimi, et maintenant de lieux inconnus.

Défendeur.

Il est ordonné au défendeur de comparaitre dans le mois. Chicoutimi, 6 mars 1926.

(Signé) SAVARD & MARTIN

P.C.S.

L.-P. GIRARD,

Procureur des demandeurs

Vraie copie

Savard & Martin, P.C.S.

19 m.D. 4900

Son service et sa sépulture auront lieu lundi, le 15 mars, à 9.30 heures, à la cathédrale.

Nos plus sincères sympathies à la famille si cruellement éprouvée.

## Le Chemin de fer de la Baie d'Hudson

(Suite de la page 2)

de 60 brasses; de plus, le bassin et les côtes de la rivière Churchill sont formés de roc vif et à supposer qu'il faille faire un peu de creusage pour bien dégager et nettoyer le fond de l'estuaire à proximité des rives, ce travail serait exécuté une fois pour toutes.

Une ville se construirait au terminus du chemin de fer et il faudrait de l'eau potable aux habitants. A Port Nelson, on en chercherait en vain à des milles de distance. Le deuxième plateau qui domine la rive de la Churchill contient à

une hauteur d'une trentaine de pieds au-dessus du niveau de la grève un beau lac d'eau douce alimenté par d'autres lacs plus éloignés qui pourraient au besoin servir de réservoirs inépuisables. Le lac en question a à peu près 25 pieds de profondeur.

Nous ne prétendons pas faire une étude complète de la question; nous n'avons voulu en souligner que quelques aspects.

(A suivre)

## Un Bon Conseil

Si vous aimez le "Progres", dites à tous vos amis de s'y abonner. C'est une excellente manière de l'aider.

Aimez-vous la lecture?

## LES LIVRES DE PRIX

Nous prions les maisons d'enseignement et les commissions de ne pas placer leurs commandes avant d'avoir eu la visite de notre représentant ou d'avoir communiqué avec nous.

Par suite du fait que nous avons placé d'importantes commandes en France, avant la stabilisation du franc, nos clients auront le bénéfice de prix exceptionnels.

Nous avons aussi un magnifique assortiment de livres canadiens.

## Service de Librairie du "Progres"

CHICOUTIMI,

Qué.

## La Société de Constructions Modernes

Chicoutimi

FABRICANTS DE PRODUITS EN CIMENT

Blacs pour constructions de tous genres, en ciment naturel ou facés en struc coloré ou en véritable granit. Seuls, linteaux, recouvrements, colonnes, pierres ornementales, etc.

Brique en ciment, lambris naturel ou granité, tuyaux pour drains ou ponceaux, cheminées, etc.

Nous garantissons nos produits.

Notre brique en ciment ne se désagrège pas sous l'action de l'eau, du gel et du dégel; elle fera les meilleurs murs et les meilleures cheminées.

Voyez nos produits et demandez nos prix avant d'acheter vos matériaux.

J.-E. PERRON, gérant  
Tél. 435J

D.-V. MORRIER, Sec. Trésorier  
Tél. 482 et 269

## UNE PENSEE PAR SEMAINE

Défiez-vous toujours des occasions merveilleuses que vous offrent certains collecteurs et rappelez-vous que, même les plus honnêtes ne vous en donnent jamais plus que pour votre argent.

C'est en définitive chez votre marchand que votre piastre vous rapportera le plus. Un essai vous convaincra.

Aidons à faire notre Province plus grande et plus prospère.

## Dépendons Notre Argent Chez Nous

Publié dans le meilleur intérêt de notre province.

JONQUIERE

NAISSANCE
Joseph-Henri, enfant de M. et Mme Philippe Lebel. Parrain et marraine: Almas Lebel et Anna-Marie Bouchard, oncle et tante de l'enfant.

DEPASSAGE
Mmes Hector Pelletier et Rosario Richard, de St-Joseph d'Alma, ainsi que Mme Victor Lévesque, de St-Jérôme, étaient de passage ici, la semaine dernière, les invités de M. et Mme Irénée Gagné.

HEBERTVILLE

BAPTEMES
3 mars, Marie-Florence-Cécile, fille de Adélaré Martel et de Isabelle Duchesne. Parrain: Adélaré Fortin; marraine: Alida Duchesne, oncle et tante de l'enfant.

3 mars, Marie-Bertha-Gertrude, fille de Victor Fortin et de Alma Fortin. Parrain: Eugène Vézina; marraine: Marie-Bertha Fortin, tante de l'enfant.

7 mars, Marie-Simonne-Yvette, fille de Arthur Guérin et de Emérina Hudon. Parrain: Amédée Deschênes, petit cousin de l'enfant; marraine: Marie-Anna Guérin, sœur de l'enfant.

VA ET VIENT
M. David Ouellet et sa fille Alida, de Jonquière, étaient en visite chez M. E. Potvin, samedi dernier.

M. L. Lebon, représentant du Progrès du Saguenay, était dans notre paroisse, la semaine dernière, où il a pris 50 nouveaux abonnés.

Mlle Donald Vézina, de Port-Alfred, était en visite chez son oncle, M. J. Duchesne, la semaine dernière.

Se sont enrégistrés à l'Hôtel Duchêne: MM. L. Lebon, Ed. Lavoie, de Jonquière, J.-E. Brassard, H. Gagnon, Le docteur Constant, Roberval, G. Tremblay Métabetchouan, E. Lavoie, H. Gagnon, J. Vaillancourt.

ST-BRUNO

BAPTEMES
14 fév., Joseph-Jean-Marie, fils de Joseph Gagné et d'Anna Côté. Parrain et marraine: M. et Mme J.-Bapt. Fortin.

19 fév., Joseph-Charles-Edouard-Henri, fils de Philias Matte et de Marie Boucher. Parrain: Charles Boucher; marraine: Elisabeth Boucher, oncle et tante de l'enfant.

22 fév., Marie-Rita-Mariette, enfant d'Edmond Bergeron et d'Oliva Bouchard. Parrain et marraine: M. et Mme Joseph Lachance, oncle et tante de l'enfant.

3 mars, Marie-Paule-Jeanne-d'Arc-Denise, enfant de Viateur Tremblay et de Maria Bouchard. Parrain et marraine: M. et Mme Arthur Tremblay, oncle et tante de l'enfant.

DECES
Joseph-Thomas-Henri, enfant de Jean-Arthur Tremblay et d'Edwige Tremblay, à l'âge de 15 mois. VA ET VIENT

Mme Joseph Tremblay, de St-Joseph d'Alma, Mme Henri Pilote, de St-Cœur de Marie, étaient en visite chez M. Arthur Tremblay.

Mlle Marie Simard est partie samedi pour une promenade à St-Jérôme.

Mlle Blainville Simard était à Chicoutimi, dimanche dernier.

Milles Louise Gagnon et Gabriel Tremblay sont allés à St-Joseph d'Alma, samedi dernier.

Mlle Marthe Côté est partie pour une promenade de quelques semaines à Chicoutimi, St-Alphonse et Port-Alfred.

M. et Mme Joseph Larouche, de St-Gérard de Larouche, étaient ici, dimanche dernier.

Mlle Jeannette Tremblay est en promenade à St-Henri chez son oncle, M. le curé Elie Tremblay.

Achetez des Livres

CHAMBORD

BAPTEMES
24 fév., Jos.-Gérard-Marcel, enfant d'Adélaré Doré et de Léa Bilodeau. Parrain: Maurille Côté; marraine: Amarylda Doré, son épouse.

26 fév., Joseph-Léonce-Florent, enfant d'Albert Boivin et d'Alice Tremblay. Parrain: Léonce Larouche; marraine: Félicité Tremblay. VA ET VIENT

Mme Joseph Tremblay, de Chicoutimi, belle-sœur de M. le curé, ainsi que sa sœur, Mme Gédéon Dufour et son neveu, M. l'abbé Léonidas Dufour, du Séminaire de Chicoutimi, étaient en promenade au presbytère, ces jours-ci.

Mlle Bertha Desmeules est de retour d'une promenade d'un mois chez sa sœur, Mme Basile Gaudreault, de Kénogami.

M. Jean Beaulieu qui travaille à Van Bruysels est venu passer quelques jours dans sa famille.

Mlles Wilhelmine et Rosalia Gaudreault, de St-Jérôme, étaient en visite chez des amis à Chambord, ces jours derniers.

ST-CHARLES

BAPTEMES
28 février, Joseph-Victor, fils de Odina Pageau et de Marie-Jeanne Laberge. Parrain: M. Odina Pageau; marraine: Mme Vve Georges Laberge, aïeule maternelle de l'enfant. Porteuse: Mme Louis Dupré. VA ET VIENT

M. A. Naud, de St-Joseph d'Alma, était de passage, ici par affaires, chez M. Edouard Gauthier lundi dernier.

M. William Gauthier, de Kapuskasing, Ont., arrivé à Alma depuis plusieurs mois, est venu visiter son grand-père, M. James Gauthier et ses oncles, MM. William et Edouard Gauthier, la semaine dernière. Il était accompagné de M. Johnny Simard, de St-Nazaire.

Sur demande du maître de poste de cette paroisse à M. Dubuc, député fédéral, ce dernier a complété le service des malles tous les jours de Jonquière à St-Charles.

Nos félicitations à M. Dubuc. SERVICE POSTAL

M. et Mme Jules Tremblay, accompagnés de leur fille Rose-Alma, étaient les hôtes de M. Dorila Gauthier.

ST-LEONARD

DECES
Nous avons le regret d'annoncer la mort de M. Alexandre Savard, époux de feu Céline Lavoie. Il s'est éteint à l'âge de 67 ans, pieusement muni de tous les secours de la religion et en faisant le sacrifice de sa vie. La famille Savard est bien éprouvée, car c'est la deuxième perte de vie qu'elle subit depuis quinze jours.

Les funérailles eurent lieu samedi matin, 27 février, en l'église de St-Ambroise, où l'assistance était nombreuse. La levée du corps fut faite par M. l'abbé Jos. Gagnon, curé de St-Ambroise. Les porteurs étaient: MM. Jean Gagnon, Alfred Lalancette, Pamphile Gilbert et Louis Bouchard. Il laisse pour pleurer sa perte, trois filles: Mmes Henry Fillion (née Annette), Mme Jos. Gilbert (née Flor), Mme Trefflée Perron (née Amanda).

Vendredi, 5 mars, le glas funèbre annonçait à tous la triste nouvelle de la mort de M. Louis Savard, époux de Hermeline Gauthier. Il était âgé de 59 ans et fut frappé d'une syncope de cœur. Il laisse pour le pleurer une épouse inconsolable, 6 fils: Armand, Ludovic, Joseph, René, Edmond, Charles-magne et 4 filles: Mme Philippe Lavoie (née Bertha), St-Ambroise, Mme Henry Gilbert (née Ros-Alba), Mariette, Rita, âgée de 4 ans. Le service fut chanté par M. l'abbé Jos. Gagnon, curé. Son service et sa sépulture ont eu lieu au milieu d'une affluence considérable de parents et d'amis.

Les porteurs étaient: MM. Xavier Savard, Philippe et Delphis Gauthier, ses beaux-frères et Wellie Savard.

Aux familles éprouvées par ces deuils, nos vives condoléances. VA ET VIENT

M. Albert Naud, d'Alma, et M. Gauthier, notaire de Jonquière, étaient en voyage d'affaires ici, vendredi.

M. et Mme Emile Gagnon, de Kénogami, étaient en promenade, ici, samedi et dimanche, chez M. Jean Gagnon.

M. et Mme Trefflée Perron sont allés à Jonquière samedi dernier, assister au service de M. Wilfrid Perron.

M. et Mme Xavier Savard, Philippe Gauthier, Lévis Savard et Louis-Henri Gagnon, tous de Chicoutimi, étaient chez M. Louis Savard, vendredi, à l'occasion du service de M. Savard.

M. Alfred Gauthier et son fils Delphis étaient aussi chez M. Savard.

M. Léopold Gravel était en promenade à Ste-Anne et Kénogami, la semaine dernière.

M. Dorila Gagnon est allé en promenade à Chicoutimi, samedi et dimanche derniers.

solable, 6 fils: Armand, Ludovic, Joseph, René, Edmond, Charles-magne et 4 filles: Mme Philippe Lavoie (née Bertha), St-Ambroise, Mme Henry Gilbert (née Ros-Alba), Mariette, Rita, âgée de 4 ans. Le service fut chanté par M. l'abbé Jos. Gagnon, curé. Son service et sa sépulture ont eu lieu au milieu d'une affluence considérable de parents et d'amis.

Les porteurs étaient: MM. Xavier Savard, Philippe et Delphis Gauthier, ses beaux-frères et Wellie Savard.

Aux familles éprouvées par ces deuils, nos vives condoléances. VA ET VIENT

M. Albert Naud, d'Alma, et M. Gauthier, notaire de Jonquière, étaient en voyage d'affaires ici, vendredi.

M. et Mme Emile Gagnon, de Kénogami, étaient en promenade, ici, samedi et dimanche, chez M. Jean Gagnon.

M. et Mme Trefflée Perron sont allés à Jonquière samedi dernier, assister au service de M. Wilfrid Perron.

M. et Mme Xavier Savard, Philippe Gauthier, Lévis Savard et Louis-Henri Gagnon, tous de Chicoutimi, étaient chez M. Louis Savard, vendredi, à l'occasion du service de M. Savard.

M. Alfred Gauthier et son fils Delphis étaient aussi chez M. Savard.

M. Léopold Gravel était en promenade à Ste-Anne et Kénogami, la semaine dernière.

M. Dorila Gagnon est allé en promenade à Chicoutimi, samedi et dimanche derniers.

ST-IRENEE

BAPTEMES
25 fév., Jos.-Mathias-Fernand, fils de Joseph Tremblay (Denis) et de Marie Jean. Parrain et marraine: M. et Mme Joseph Jean, grands parents de l'enfant.

28 fév., Anne-Mare-Yvette, fille de Adélaré Tremblay et de Amanda Gauthier. Parrain et marraine: M. et Mme Ludger Gauthier.

4 mars, Marie-Marthe-Rita, fille de Thomas Girard et de Corina Tremblay. Parrain: Léon Tremblay; marraine: Simone Girard, sœur de l'enfant.

DYERS
M. Joseph Girard (Floriant) est à l'Hôpital St-Luc à Québec, où il a subi une grave opération.

M. J.-E. Desgagnés, inspecteur, est venu faire la visite des écoles, la semaine dernière.

M. et Mme Jules Tremblay, navigateur des Eboulements, étaient en visite chez M. Georges Bouchard, marchand, dimanche le 28.

Mlle Thérèse Thibault est allée passer quelques jours aux Eboulements, chez son grand-père, M. Joseph Thibault.

M. et Mme Georges Bergeron, de la Malbaie, sont venus passer quelques jours, chez M. Napoléon Trudel.

INCENDIE
Dimanche, 28 février, un incendie se déclara à la propriété de M. l'abbé Ls Boily, curé de St-Jérôme, occupée par M. Joseph Tremblay, cordonnier. Grâce au dévouement de M. le curé et des paroissiens, en l'espace d'une heure, le feu fut contrôlé, et tout danger pour les maisons voisines avait disparu. Les pertes pour la maison s'élevèrent à plusieurs centaines de piastres, et M. Tremblay a subi beaucoup de pertes sur son ménage, endommagé par la fumée et l'eau.

ST-JEROME

VA ET VIENT
Mlle Lucile Boivin est de retour d'un voyage de 1/2 mois à Jonquière et Chicoutimi.

M. Raoul Boivin est aussi de retour d'un voyage d'une huitaine à Jonquière et Chicoutimi.

EN CAREME
Servez le Fromage Kraft comme plat de résistance de repas. Il renferme les éléments nutritifs nécessaires à la vie, et à poids égaux, contient deux fois plus de nourriture que la viande.
Ecrivez à la Kraft Mac-Laurin Cheese Co. Limited, Montréal, pour recueillir les échantillons de mets au fromage.
Provenant des riches pâturages canadiens.

retour d'un voyage d'une huitaine à Jonquière et Chicoutimi.

Mme Wilfrid Bilodeau est de passage à Jonquière, Chicoutimi et Grande-Baie, en voyage d'affaires.

STE-ROSE DE LIMA

VA ET VIENT
MM. et Mmes Emile Grenon et Albert Grenon sont allés au Camp du Lac à Four, le 28 février, chez MM. Armand et Henri Villeneuve.

M. Joseph Girard est revenu dimanche dernier d'un voyage d'affaires à Bagotville.

M. Basile Villeneuve, fils, était de passage ici, ces jours derniers.

Mme Vve Napoléon Grenon nous a quittés dimanche, pour une promenade de deux mois, à Chicoutimi chez sa fille, Mme Lionel Rhainds.

Mlle Léontine Maltais nous a quittés après une promenade d'un mois chez M. Charles Grenon.

M. et Mme Antoine Villeneuve, sont revenus, le 1er mars d'une promenade au Tablier.

Mme Georges Villeneuve est en promenade au Tablier depuis lundi, pour quelques jours.

Mme Auguste Girard est en promenade chez sa mère, Mme Ths-Louis Villeneuve, pour une huitaine.

Nous apprenons avec plaisir que Mms Charles Grenon est en bonne voie de guérison.

Petite Riv.-St-François
DECES
Le 4 mars décédait presque subitement Dame Alfred Tremblay, (née Marie Bouchard). Elle était âgée de 67 ans. Cette pieuse personne, emportée avec elle l'estime et l'affection de tous. Elle laisse outre son époux cinq fils: MM. Louis, Xavier, et Fortunat Tremblay, de cette paroisse; M. Joseph Tremblay, de Ste-Anne de Beauport; M. Héraclé Tremblay, de Jonquière; une fille: St-Marie Germaine, de la Providence, Montréal. Cette dernière mandée en tout hâte arriva à temps pour assister sa mère à ses derniers moments.

A cette famille plongée dans le deuil nos vives sympathies.

Est aussi décédé à St-Grégoire de Montmorency, M. Thomas Lavoie âgé de 28 ans, fils de M. Ovide Lavoie de cette paroisse. Il laisse outre son épouse un jeune enfant, plusieurs frères et sœurs.

Nos sincères sympathies. VA ET VIENT

Chez M. Oslas Lavoie: Mme P. Lacasse, de Québec.

Chez M. Georges Lavoie: Mlle Eglantine Côté, de St-Joseph d'Alma.

M. X. Demeule est de retour d'un voyage à Montréal, où il est allé assister aux funérailles de sa sœur: Mme Eugène Dufour.

Chez M. Louis Tremblay: M. et Mme Joseph Tremblay, Mme Alfred Côté, de Ste-Anne de Beauport.

LA CHASSE AUX VENDEURS DE BOISSON
A CHICOUTIMI
Théodore Peterson, arrêté le 8 courant dans le hangar de Théodore Simard, rue Montcalm, pour vente de boisson (pris en flagrant délit), a plaidé coupable devant un juge de paix le 9 mars 1926. Il recevra sa condamnation le 16 courant devant le magistrat Bergeron, qui présidera le terme de la Cour.

JONQUIERE
Mercredi, l'inspecteur J.-R. Gauthier, de cette localité, saisissait une valise contenant 20 bouteilles de boisson. Cette valise contenait des morceaux de gramophone, une scie, etc. Dans le courant de la journée deux vendeurs de boisson de cette ville vinrent réclamer cette valise saisie, qui leur fut refusée. Le soir, un huissier de Chicoutimi, muni d'un bref de saisie-revendication saisissant la valise de boisson au nom d'une dame (un nom fictif, va sans dire). Le plus drôle de l'affaire, c'est que le gardien de la saisie est un nommé Pierre Lavoie, qui a déjà été condamné à Alma, pour vente de boisson et qui, l'été dernier, était arrêté par l'inspecteur Lafleur de Chicoutimi, à Jonquière, et condamné pour transport de boisson de contrebande. La vente de cette liqueur est fixée au sixième jour suivant la saisie. SAISIE DE WHISKY

Mercredi, deux étrangers, Jos. Blais et Jean Evans July, de lieux inconnus, débarquaient du train de Québec à Chicoutimi. L'inspecteur Lafleur et le chef Berthiaume en voyant leurs allures, crurent discerner en eux des vendeurs de boisson. Ce fut, pour la police, l'affaire de quelques heures que de surprendre ces vendeurs en flagrant délit dans le meilleur hôtel de la ville où ils s'étaient installés. L'un d'eux vendait du coton jaune à la livre, très bon marché; il se reprenait sur le whisky, qu'il vendait bon prix. Nos deux gas avaient loué une salle d'échantillons, afin d'attirer les clients; mais le commerce ne marchait pas à leur gré. Le soir, cependant, une vente de 10 gallons était faite et avec livraison immédiate, ce qui leur fut fatal. Lafleur et Berthiaume, qui les suivaient depuis leur arrivée par le train, réussirent à trouver leur salle d'échantillons et, accompagnés du constable Gagné firent la saisie de 30 gallons de Whisky qu'ils conséquèrent et retournèrent à la Commission des Liqueurs de Québec. Les deux individus, va sans dire, avaient à leurs dispositions un charretier de la rue Montcalm qui se prêtait de bonne grâce, et moyennant rémunération, à le leur fournir des clients pour écouler leur marchandise. Ils ne purent en livrer cependant que 10 gallons, la balance ayant été saisie comme nous le disons plus haut.

LA LOGIQUE DE PRIMO RIVERA

Voici de récentes déclarations de Primo de Rivera, chef du gouvernement espagnol, sur le bolchévisme. Il a dit au correspondant du "Daily Express": "Le bolchévisme est un cauchemar et la plus grande menace pour la civilisation chrétienne. Les bolchéviques n'aiment pas notre forme de gouvernement

comme nous n'aimons pas la leur. Nous ne voulons pas aller en Russie Soviétique comme nous ne souhaitons pas qu'ils viennent chez nous et tandis que nous n'espérons pas à changer de régime, en Russie, les communistes voudraient renverser le nôtre. Pourquoi alors leur ouvrir nos frontières?" S.I.C.

Abonnez-vous au "Progrès"

Du nouveau
Nous sommes enfin rendus dans notre Nouveau Magasin, édifice Hôtel Saguenay, voisin de notre ancien local. Nous n'avons rien épargné pour faire un magasin tout à fait moderne, surtout au point de vue éclairage. Vous n'aurez plus besoin, pour distinguer les nuances pendant le jour, de recourir à l'éclairage électrique. Nous avons, partout dans notre nouveau magasin, la lumière du jour qui est bien meilleure.
Nouveautés
Nous venons de recevoir les nouveaux costumes, manteaux, habillements, chapeaux, chaussures, étoffes à robes. Nous sollicitons votre visite que vous ayez besoin de quelque chose ou non, vous serez les bienvenus. Nous avons toujours des lots d'occasions dans les chaussures, bas, robes, habits, etc.
4 grands mouchoirs en lawn blanc avec point ajouré 4 pour .25
Coton à tisser blanc demi-gros .70
Coton à tisser non blanchi .65
10 douzaine de chemises pour hommes à .69
1 lot de robes de toilette 5.89
1 lot d'habillemets 9.89
Nous comptons sur votre visite.
La Cie Gaudreau & Gagnon
Chicoutimi
N. B. — Le tirage de la douillette a eu lieu. C'est M. Simon Pearson qui en a été l'heureux gagnant.

Henri Jalbert
Marchand de Ferronnerie ET INDUSTRIEL (GROS et DETAIL)
Matériaux de construction: une spécialité. Clous, vitres, peinture, papier à couverture et lambris de toutes sortes. Bidons (canistres) et chaudière à lait et tout ce qui sert aux cultivateurs à des prix défiant toute compétition. Il ne faut pas oublier que j'ai toujours l'agence des marques de peintures Brandram-Henderson et Martin-Senour. Aussi des fameux Blancs de Piomb B.B. et Elephant.
PRIX QUALITE SERVICE
311, Rue Racine, - - Chicoutimi-Centre

o Feuilles du "Progrès du Saguenay"
Drames Intimes
PAR AZILIA
No 29
—De mieux en mieux, tâche de renouveler connaissance et je me charge du reste.
Ce fut à la suite de cet entretien que les deux copains se présentèrent, non plus en conquérants, mais en hommes désireux de vivre en paix avec tout le monde. Antoine Ravaud vint droit à Emile Cormic qui causait, en compagnie de Jean avec les étrangers rencontrés la veille.
—Pardon de vous interrompre, dit-il avec un sourire qu'il s'efforçait de rendre aimable; mais je viens de voir une personne que j'ai cru reconnaître. Mlle Louise Morel est-elle à Chicoutimi?
—Vous ne vous êtes pas trompé; dit Jean sans laisser à Emile le temps de répondre, ma sœur est ici, en effet, elle doit passer quelques jours chez mon frère, à la Rivière-du-Moulin.
—Alors, dit Giffard, monsieur votre frère est le propriétaire de la jolie maison située tout à côté de Mme Morrisot?
—Connaissez-vous Mme Morrisot, demanda Emile.
—Non, mais mon ami Ravaud l'a rencontrée chez des amis. On dit qu'elle a une bien jolie nièce, je n'ai fait que l'apercevoir en passant, mais je crois que ne l'on ne se trompe pas en disant qu'elle est ravissante.
—Mlle Dorand est aussi bonne que belle, dit Emile d'un ton froid.
Antoine Ravaud se tourna vers Jean Morel.
—J'irai demain présenter mes hommages à Mlle Louise, dit-il en prenant congé, viens-tu Pierre? nous allons aller faire une marche.
—Allons plutôt chercher l'auto, déclara Giffard avec son sourire le plus aimable. Que diriez-vous, monsieur, d'une course en auto par cette belle soirée? ajouta-t-il en s'adressant aux deux amis. Jean consulta Emile du regard.
—Ces messieurs sont avec nous, dit celui-ci en désignant les deux étrangers. Antoine eut une hésitation, la mine un peu hautaine d'Yvon Le Kavenec et les yeux noirs du jeune portugais le mettaient mal à l'aise. Giffard intervint.
—Si ces messieurs veulent nous accompagner, dit-il de son ton le plus gracieux.
—Avec plaisir, répondirent les jeunes gens.
Le garage n'était pas loin, quelques minutes plus tard l'auto conduite par Ravaud s'arrêtait à la porte du restaurant.
—Où allons-nous? demanda Yvon.
—À la Rivière-du-Moulin, répondit Giffard, il fait jour encore et la mer commence à monter, ce qui ne manque pas de charme, je vous l'assure.
—Va pour la Rivière-du-Moulin, dit Manoel en riant, le Saguenay doit être bien beau, le soir. En effet, le temps était magnifique. Une brise fraîche venait de se lever, et son souffle léger mettait de petites rides sur le calme miroir de l'eau. Une lourde barque chargée de charbon remonta. Lentement, le cours de la rivière sillonnée en tous sens, par des chaloupes et de légers canots remplis de promeneurs, avec Marie. Puis, Ravaud, un peu gauche, présenta M. Pierre Giffard.
—Un ami de toujours, disait-il, avec son plus aimable sourire à l'adresse de Mlle Dorand.
Quelques mots de politesse furent échangés, puis la tante et la nièce rejoignirent Louise qui causait avec son frère Emile et leurs nouveaux amis.
—Je suis d'autant plus heureuse de faire votre connaissance, messieurs, dit aimablement la maîtresse de la maison, que nous allons passer, plusieurs jours ensemble chez le père de notre ami Jean.
—Vous êtes bien bonne, madame, de vous intéresser ainsi à des inconnus, dit Le Kavenec en s'inclinant. En effet, monsieur Morel a été assez aimable pour m'offrir d'aller étudier les méthodes de culture en usage ici.
—Alors, vous êtes un agriculteur?
—Non madame, mais ma mère possède en Bretagne des fermes importantes dont je voudrais prendre la direction; car c'est une lourde tâche pour ma mère d'avoir à surveiller toutes ces propriétés, n'ayant pour l'aider qu'un jeune homme de 20 ans, obligé de faire bientôt son service militaire, et une fillette de 15 ans.
—Ainsi vous songez à donner votre démission? demanda Louise dont les yeux brillants ne quittaient pas le visage du jeune étranger. Mon frère nous a dit que vous étiez lieutenant dans l'armée coloniale.
Yvon trembla à son de mots vois-

seur, mais nous partons demain matin pour la campagne, où nous sommes attendus chez les parents de Louise.
—Alors, laissez-nous le plaisir de vous conduire jusque là, insistèrent les deux copains.
—Merci, messieurs, dit froidement Mme Morrisot, notre voiture est engagée pour 7 heures et ce brave rôle sera trop désappointé.
Pendant ce temps Yvon disait à Louise:
—J'avais formé un vœu, ce soir, celui de rencontrer une blonde fée aux yeux bleus...
Une teinte rosée vint aux joues de la jeune fille, Yvonne rit franchement.
—Et votre vœu s'est réalisé dit-elle avec un regard malicieux à l'adresse de Louise.
—En partie, du moins, murmura le jeune homme, pour le reste c'est le secret de Dieu.
—Et de l'avenir peut-être? dit Yvonne à demi-voix.
—Yvonne ajouta-t-elle en tendant sa main fine aux deux amis, nous nous retrouverons là-bas, la semaine prochaine n'est-ce pas, petite Louise?
Celle-ci toute rougissante avançait main timide que Le Kavenec garda un instant dans la sienne.

—Avec plaisir, répondirent les jeunes gens.
Le garage n'était pas loin, quelques minutes plus tard l'auto conduite par Ravaud s'arrêtait à la porte du restaurant.
—Où allons-nous? demanda Yvon.
—À la Rivière-du-Moulin, répondit Giffard, il fait jour encore et la mer commence à monter, ce qui ne manque pas de charme, je vous l'assure.
—Va pour la Rivière-du-Moulin, dit Manoel en riant, le Saguenay doit être bien beau, le soir. En effet, le temps était magnifique. Une brise fraîche venait de se lever, et son souffle léger mettait de petites rides sur le calme miroir de l'eau. Une lourde barque chargée de charbon remonta. Lentement, le cours de la rivière sillonnée en tous sens, par des chaloupes et de légers canots remplis de promeneurs, avec Marie. Puis, Ravaud, un peu gauche, présenta M. Pierre Giffard.
—Un ami de toujours, disait-il, avec son plus aimable sourire à l'adresse de Mlle Dorand.
Quelques mots de politesse furent échangés, puis la tante et la nièce rejoignirent Louise qui causait avec son frère Emile et leurs nouveaux amis.
—Je suis d'autant plus heureuse de faire votre connaissance, messieurs, dit aimablement la maîtresse de la maison, que nous allons passer, plusieurs jours ensemble chez le père de notre ami Jean.
—Vous êtes bien bonne, madame, de vous intéresser ainsi à des inconnus, dit Le Kavenec en s'inclinant. En effet, monsieur Morel a été assez aimable pour m'offrir d'aller étudier les méthodes de culture en usage ici.
—Alors, vous êtes un agriculteur?
—Non madame, mais ma mère possède en Bretagne des fermes importantes dont je voudrais prendre la direction; car c'est une lourde tâche pour ma mère d'avoir à surveiller toutes ces propriétés, n'ayant pour l'aider qu'un jeune homme de 20 ans, obligé de faire bientôt son service militaire, et une fillette de 15 ans.
—Ainsi vous songez à donner votre démission? demanda Louise dont les yeux brillants ne quittaient pas le visage du jeune étranger. Mon frère nous a dit que vous étiez lieutenant dans l'armée coloniale.
Yvon trembla à son de mots vois-

—Et de l'avenir peut-être? dit Yvonne à demi-voix.
—Yvonne ajouta-t-elle en tendant sa main fine aux deux amis, nous nous retrouverons là-bas, la semaine prochaine n'est-ce pas, petite Louise?
Celle-ci toute rougissante avançait main timide que Le Kavenec garda un instant dans la sienne.

—Je regrette de répondre à votre aimable invitation par un refus mon-

Annoucez dans le "Progrès"

# Page agricole

## COMMENT MONTER UNE COUCHE CHAUDE

La saison venue pour faire les couches, et le fumier en bon état et commençant à chauffer, il ne reste plus qu'à monter celle-ci. Cette opération devra être conduite avec prudence, le fumier bien mélangé car de cela dépend toute la réussite d'une couche qui chauffera bien. Toute couche bien préparée et le lit de fumier dépassant d'au moins 1 ou 2 pieds du coffre, afin de pouvoir faire ce que l'on appelle les (réchauds).

Le fumier est charroyé à l'endroit même où la couche sera montée. Cet endroit sera toujours choisi sur un emplacement bien drainé et à l'abri des vents du nord, exposé au sud, car il ne faudrait pas que l'eau de la fonte des neiges, y séjournerait une fois la couche montée, ce qui serait excessivement mauvais et refroidirait le fumier.

Le fumier sera étendu par couches égales de 6 à 8 pouces d'épaisseur. Ce lit sera foulé au pied bien uniformément pour ensuite étendre un deuxième qui sera foulé à son tour, et un troisième jusqu'à ce que le lit ait atteint de 15 à 18 pouces de hauteur. Cela doit se faire dans les premiers jours d'avril, et si, par hasard, on voulait commencer plus à bonne heure, le lit de fumier nécessairement devra être plus épais, afin que la chaleur qui s'en dégage puisse combattre les froids du dehors.

Si la couche n'était pas foulée également, le fumier, en se décomposant, baisserait uniformément et cela pourrait être préjudiciable soit aux semis ou aux plants. Si, au contraire, les parties sont bien foulées et d'égal épaisseur, les fumiers chauffera bien et la couche sera facile à contrôler.

Si le fumier est suffisamment mouillé pour fermenter de lui-même, faites la couche comme je viens de l'expliquer; si il semble dépourvu de l'humidité nécessaire, n'hésitez pas à mouiller la couche une fois qu'elle est faite, en y versant de 10 à 20 pintes d'eau par verge carrée.

La surface étant bien unie, disposez le coffre réservé à cet effet. Remplissez ensuite l'intérieur d'une épaisseur de terre variant de 7 à 8 pouces. Placez les châssis et vous couvrez ceux-ci avec des tapis ou toiles pour empêcher le soleil de pénétrer, afin qu'il ne dessèche pas votre terre.

Il ne reste plus maintenant qu'à faire les réchauds, c'est-à-dire placer du fumier sur les côtés du coffre, afin que les froids qui pourraient venir ne puissent causer de dommages aux plants ou semis qui sont à l'intérieur.

Ces réchauds peuvent se renouveler à volonté au cas où le froid persisterait, alors on enlève celui trop froid pour en remettre du plus chaud.

Quelques jours après, sa masse s'échauffe. Si vous observez sa température vous constaterez, en vous servant d'un thermomètre spécial, son élévation progressive, mais aussi rapide, qui peut atteindre de 100 à 110 degrés, qui restera stationnaire 2 ou 3 jours pour ensuite, baisser à 80 ou 70, température dans laquelle vous pouvez semer sans crainte.

Vous ne pourrez semer qu'après avoir remué la terre énergiquement, afin de faire disparaître toutes les mottes qui pourraient nuire à la levée des plants, il serait bon de sasser la terre avant de la mettre

en couche, ce qui évite bien des déboires. Semez ensuite par rangs distancés de 3 à 4 pouces, afin que l'air et la chaleur puisse y circuler.

L'aération faite au moyen de bloc de bois du côté nord, aidera à la bonne formation de vos plants. Tenez votre couche fermée: le soleil qui y pénétrerait brûlerait vos plants invariablement.

Ainsi, ne privez jamais une couche d'air.

Je reviendrai un peu plus tard sur les couches tièdes et froides ainsi que sur le repiquage.

Henri GEANNERET,  
Insp. en Horticulture

## A PROPOS DE LIN

Ottawa, 2 février, 1926.  
LA PRODUCTION MONDIALE DE GRAINE DE LIN ET DE FILASSE DE LIN

La récolte de graine de lin d'Amérique en 1925 est la plus considérable que l'on ait encore enregistrée, dans les limites des évaluations connues. La production totale de l'année, qui comprend celle des principaux producteurs de graine de lin à l'exception de la Russie, et qui représente 90 pour cent de la production mondiale, se chiffre par 135,550,000 boisseaux contre 111,727,000 boisseaux en 1924, et une moyenne d'avant guerre de 87,509,000 boisseaux. Le record précédent était de 120,000,000 boisseaux en 1912.

L'Argentine, le plus grand producteur de graine de lin, a une récolte de 75,820,000 boisseaux contre 45,084,000 l'année dernière et une moyenne annuelle d'environ 50,000,000 boisseaux. La plupart des pays Européens ont de petites augmentations et cette augmentation est de 3,000,000 boisseaux dans l'Inde. La seule diminution considérable est aux Etats-Unis, où la récolte est de 21,640,000 boisseaux contre 31,711,000 l'année dernière. La récolte au Canada est de 9,354,000 boisseaux contre 9,694,000 en 1924.

FILASSE DE LIN  
Nous n'avons pas encore de données exactes au sujet de la filasse dans l'Union des Soviets qui est le plus important producteur de cette plante textile. Cependant d'après l'Institut International d'Agriculture il est à peu près certain que la récolte russe sera plus forte que celle de l'année dernière. En outre, une augmentation assez considérable a été enregistrée dans les autres pays Européens pour lesquelles les évaluations ont été publiées, et ces chiffres représentent environ les trois-quarts de la production mondiale en dehors de l'Union des Soviets. La production totale de ces pays est de 429,920,000 livres contre 337,150,000 en 1924; c'est là une augmentation d'environ 28 pour cent.

## LES ARBRES

LISTE DES ESSENCES SUIVANT LES DIFFERENTS TERRAINS OU LEUR CROISSANCE EST MEILLEURE.

1. SOL ARGILEUX  
Sorbier ou cornier, noyer noir, noyer cendré, noyer dur ou hickory ou caryer, érable à sucre, frêne blanc ou franc frêne, chêne blanc, et chêne rouge, pin blanc, épinette.
2. SOLS ARGILLO-SILICIEUX  
Orme blanc, orme rouge, bouleau, peuplier, liard, platane, tilleul ou bois blanc, chêne, pin blanc,

pin, sylvestre, thuya ou cèdre blanc, mélèze ou tamarac ou épinette rouge, sapin, épinette, érables, hêtre.

3. SOLS SILICIEUX OU SABLEUX  
Tilleul, platane, bouleau, aune à saule, hêtre, chêne, rouge, pin blanc, pin rouge, pin gris, mélèze, érable, frêne, thuya, sapin, épinette.

4. SOLS CALCAIRES  
Tilleul, érable, cornier, amélanchier ou arbre à petites poires, sureau, aune, hêtre, pin noir d'Austriche, épinette, tamarac, sapin.

5. SOLS MARECAGEUX OU HUMIFERES OU TOURBEUX  
Bouleau, aune, frêne, saule, pin sylvestre, épicéa ou épinette de Norvège, peuplier, liard, épinette, thuya ou cèdre blanc, tamarac ou mélèze américain, érable rouge ou plaine rouge, érable blanc ou plaine blanche.

6. ESSENCES NE VARIANT PAS DANS LES TERRAINS CALCAIRES  
Platane, aubépine, noyer noir, chêne blanc, chêne rouge, pin blanc, pin rouge.

7. SABLES MOUVANTS OU DUNES  
Robinier ou faux acacia, peuplier, frêne, pin sylvestre, pin blanc, pin rouge, chêne rouge, érable négundo ou érable Giguère, épinette blanche.

## POUR LES JARDINIERS

Liste des graines recommandables dans la région Lac-St-Jean-Chicoutimi.

- Aubergine, New-York.
- Barbantane, Barbantane.
- Asperges, Argenteuil.
- Washington, Washington.
- Betteraves, Eclipsé.
- Egyptienne, Egyptienne.
- Ble d'Inde, Early Malcolm.
- Bantam Doré, Bantam Doré.
- Carotte, Bellot (pour couches chaudes).
- Chantenay, Chantenay.
- Nantais, Nantais.
- Céleri, Plein Blanc doré amélioré.
- Phûme blanche, Phûme blanche.
- Céleri Rave, Céleri Rave.
- Chou, Marché de Copenhague.
- Amargé d'hiver, Amargé d'hiver.
- Chou-fleur, Bouffe de neige.
- Eurfuri, Eurfuri.
- Géant Danois, Géant Danois.
- Chou de Bruxelles, demi-nain.
- Chou de Siam, Wibolt Bangholm.
- Chou rouge, Tête de nègre.
- Comcombre, Epine blanche.
- Parfait de Davis, Parfait de Davis.
- de Boston, de Boston.
- Cornichon, Petite sucrée.
- Courge, Hubbard améliorée.
- Epinard, Lent à monter, de Viroflay.
- Haricot, (cosses jaunes) récolte certaine.
- (cosses jaunes), Proliquo.
- (cosses jaunes) Brittle Wax.
- (cosses vertes), Sans fils de Burpee.
- Laitue Pommée, Sans rivale.
- " Iceberg.
- " New-York.
- " Grosse de Boston.
- Laitue frisée, Grands Rapids.
- Simpson.
- Melon, Musqué de Montréal.
- Oka.
- de Bellegarde.
- Oignon, Rouge plat hâti.
- Rouge Westersfield.
- Rouge Globe.
- Baretta (pour nades).
- Oignonnets, de Philadelphia, jau Champion.
- Panais, Milan hâti.
- Navet, Boule d'or.
- Piment, Rouge long.
- Géant Napolitain.
- Poireau, Monstrueux de rentan.
- Pois, Téléphone.
- Surprise.
- Laxtonian.
- Earliana.
- Rouge de Montréal.
- Bijou hâti.
- Alpha F 66.
- Rose de Java.
- John Baer.
- Jaune prune.
- Radis, Rond rose à bout blanc.
- Rouge Olive.
- Rhubarbe, Victoria.
- Salsifis, Me north.
- Persil, frisé.
- Saviette, frisé.
- Sauge, frisé.

## BAGOTVILLE

### MARIAGES

Le 18 février dernier, M. Roland Langis, barbier, fils de M. Jos. Langis, du Bic, Rimouski conduisait à l'autel, Mlle Bertha Camel, fille de M. Pierre Camel, de Bagotville.

Le 6 mars courant, M. Francis Hachey de cette ville épousait Mme Alexina Villeneuve, veuve de feu M. Arthur-Nil Gagnon, de la rue Albert.

### NAISSANCES

18 fév., Marie-Claire Yolande, Céline, fille du Dr. Jos Desgagné et de Mme Marie-Blanche Michaud, Parrain et marraine: M. et Mme Ulysse Tremblay.

20 fév., Jos-Albert-Lionnais, fils de Antoine Caxon et de Délia Samuelsen. Parrain et marraine: M. et Mme Albert Samuelsen.

20 fév., Marie-Eliza-Fl., enfant de Louis Peterson et de Germaine Gagné. Parrain et marraine: Philippe Dahl et Germaine Peterson.

22 fév., Marie-Gemma-Blanche, Eva, fille d'Albani Tremblay et de Laura Audet. Parrain et marraine: René Tremblay et Eva Audet.

23 fév., Jos-Claude-Léonard, fils de Henri Gaudreault et de Eliza Claveau. Parrain et marraine: Léonard Claveau et Gracia Morin.

24 fév., Marie-Marthe-Alida, fille de Georges Bouchard et de Marie-Blanche Gagnon. Parrain et marraine: Pitre Gagnon et Alida Bouchard.

26 fév., Jos-Louis-Maurice-Gaston, fils d'Ulysse Maltais et de Ovéline Boily. Parrain et marraine: Joseph Maltais et Alberta Tremblay.

28 fév., Marie-Gisèle-Hermane, fille d'Armand Gravel et de Marie-Blanche Simard. Parrain et marraine: Arthur Marquis et Bernadette Simard.

3 mars, Joseph-Gaston, fils de David Lesard et de Yvonne Guérin. Parrain et marraine: Thomas Gagné et Stéphanie Tremblay.

5 mars, Joseph-Robert-Maurice, fils de Simon Tremblay et de Rosella Thibault. Parrain et marraine: Robert Gagnon et Cécile Tremblay.

6 mars, Joseph-Roger-Émilien, fils de Séraphin Gagné et de Adrienne Renaud. Parrain et marraine: Séraphin Gagné et Blanche Gagné.

DECES  
Est décédé le 2 mars courant, M. Joseph-Elie Lévesque, étudiant au Séminaire de Chicoutimi fils de M. Horace Lévesque, ingénieur-mécanicien, de Bagotville, à l'âge de 17 ans.

Se sentant très malade, il se transporta à l'Hôtel-Dieu le 20 février, où il ne devait en sortir que dans sa tombe 11 jours plus tard. Il a succombé à la méningite.

Plusieurs Rhode-Islands  
Provenant de reproducteurs choisis avec soin et de pondeuses contrôlées au nid-à-trappe. Ferme du Séminaire, St-Victor-de-Tring, Qué. 16 m.D. 4833

## Avis Public

DANS LA COUR SUPERIEURE Province de Québec District de Chicoutimi No. 253

LOUIS-PHILIPPE GIRARD, de la ville de Chicoutimi, demandeur

es  
DAME CHRISTINE PERRON, épouse séparée de biens de Harold Nelson, ci-devant de Jonquière, demeurant maintenant en Californie, l'un des Etats-Unis d'Amérique, le dit Harold Nelson mis en cause en autant que besoin pour autoriser sa dite épouse aux fins des présentes, & Al.

Il est ordonné au défendeur Dame Christine Perron & Harold Nelson de comparaître dans les mois.

Chicoutimi, 74 février 1926 (1<sup>re</sup>) SAVARD & MARTIN P.C.S

Vraie copie Sava d & Martin P.C.S. 9 m.D. 4868

## Avis Public

DANS LA COUR SUPERIEURE Province de Québec District de Chicoutimi No 99 2

LOUIS-PHILIPPE GIRARD de la ville de Chicoutimi, avocat demandeur

es  
RICHARD-L. alias "Dick" KELSO, ci-devant de Bagotville, maintenant de places inconnues, compable. [ & Al.

Il est ordonné au défendeur Richard-L. Kelso, de comparaître dans les mois.

Chicoutimi, 8 janvier 1926. (Signé) SAVARD & MARTIN P. C. S

Vraie copie Savard & Martin P.C.S. 9 m.D. 4869

gitte, — maladie qui pardonne rarement — en dépit des soins empressés de son entourage et des instantes prières de ses maîtres et confrères. Il était en classe d'affaires et préparait avec ardeur ses examens pour obtention de son diplôme de fin d'année. Très consciencieux à l'étude, il fut toujours la joie de ses professeurs comme celle de ses confrères. Il était dans sa famille, comme au Séminaire, un exemple vivant d'obéissance. Tous ses amis et camarades garderont de lui le meilleur et le plus pur souvenir. Son père fondait en lui beaucoup d'espérances, mais voilà que la Providence, dans ses décrets impénétrables, en dispose autrement.

Son service et ses funérailles ont eu lieu jeudi le 4 courant au milieu d'un grand concours de parents et d'amis. M. l'abbé Edmond Duchesne, Supérieur du Séminaire, a chanté le service, assisté comme diacre et sous-diacre de M. l'abbé Albert Tremblay, professeur de classe d'affaires, et de M. l'abbé Edilbert Lévesque, ecclésiastique, frère du défunt. L'absoute a été faite par M. l'abbé Duchesne. Assistants au chœur: M. le curé Gaudreault, MM. les abbés D.Pelletier, vicario, Eug. Tremblay, sn., et Az. Tremblay, eccl. Porteurs: MM. Léon Tremblay, Gérard Desgagné, Benoît Fortin, Eug. Tremblay; rubans: MM. Adhémar Lévesque, Léopold Lévesque, Lucien Harvey, Eug. Gagnon. Assistants aux funérailles outre les parents et amis de Port-Alfred et de Bagotville, Mme Alfred Dufour, M. et Mme Willie Dufour, M. Nérée

Dufour, Mlle M.-A. Dufour, tous de St-Bruno, parents du défunt. Il laisse pour pleurer sa perte, en outre de son père et de sa mère, trois frères, l'abbé Edilbert, eccl. au Séminaire de Chicoutimi, Georges-Edouard et Julien; Mlles Fernande, Marie-Reine, Gertrude, Marie-Anne et Julienne.

Nos plus sincères sympathies à la famille.

La famille H. Lévesque remercie sincèrement tous leurs parents et amis qui lui ont témoigné de la sympathie par des offrandes de messes, bouquets spirituels, fleurs ou assistances aux funérailles.

## ST-JOSEPH D'ALMA

VA ET VIEN  
Mme R.-A. Gagné et Mlle Yvette Harvey étaient de passage à Roberval, jeudi dernier.

(Remis de la semaine dernière) HOCKEY

**Maisons de Réelle Valeur**

Le placement le plus important dans la vie d'un homme est l'acquisition d'un "home". Des connaissances réelles ou une aide pratique sont impératifs. Le MacLean Builders' Guide traite avec autorité de plans, de finance, de décoration, etc. Envoyez 20c pour une copie. MacLean Building Reports, Ltd., 286, Côte du Beaver Hall, Montréal, P. Q.

Le 28 fév. le club Price, de Kérogami est venu par train spécial rencontrer le club Price, de River-Bend. Il y avait tout près de cinquante personnes. Ils s'en retournèrent vaincus à leur grande surprise. La partie fut arbitrée par la plus grande justice et le possible fut fait des deux côtés. River-Bend gagna par un score de 7 à 3.

Le 5 mars, le club de Hockey d'Alma est allé rencontrer Roberval à l'Arena de Chicoutimi. La joute fut très animée et il fallut jouer 20 minutes pour détailler, car il y avait une gageure de \$100. La victoire resta à Alma par un score de 4 à 3. Nos félicitations.

Nous sommes surpris de voir le club d'Hébertville se proclamer le champion du Lac-St-Jean, lui qui n'a jamais rencontré le club de River-Bend et d'Alma. On ne se proclame pas champion si facilement que cela.

Le 28 fév. le club Price, de Kérogami est venu par train spécial rencontrer le club Price, de River-Bend. Il y avait tout près de cinquante personnes. Ils s'en retournèrent vaincus à leur grande surprise. La partie fut arbitrée par la plus grande justice et le possible fut fait des deux côtés. River-Bend gagna par un score de 7 à 3.

**Le Createur du "Home" Canadien**

Série d'articles hebdomadaires traitant de:  
Plan - Construction - Finance - Décoration - Aménagement - Jardinage. (Droits d'auteur 1926)

## Embellissant la Moyenne des Terrains de la Ville

La plupart des terrains de ville sont d'environ vingt-cinq pieds par cent vingt pieds et l'on serait porté à croire qu'une surface aussi restreinte ne se prêtait pas aussi bien à l'embellissement. En raison de sa proximité de la maison, une large partie de ce terrain est ombragée et il semble que les fleurs et arbustes ne peuvent croître dans une demi-obscurité. Néanmoins, ces difficultés apparentes n'en sont pas, en réalité, car il n'y a aucun terrain de ville qui ne puisse être embelli, dans une certaine mesure.

La surface des parterres de la moyenne des terrains n'est pas fort étendue. Lorsque le gazon a été préparé, ce qui est le premier pas à faire dans l'embellissement, l'on doit prendre beaucoup de soin pour le plantage dont l'espace ne doit pas occuper tout le centre, car de cette façon, la pelouse sera rétrécie, sa beauté atteinte et son aspect de digité détruit. Aux jours ensoleillés ou pluvieux, votre pelouse doit présenter le plus bel aspect, et là où la façade est plus grande que quarante ou cinquante pieds, elle devrait s'étendre de la rue et au-delà de la maison, et, à son extrémité, devrait constituer le jardin potager et contenir le garage. L'allée conduisant au garage donnerait sur l'entrée de service de la maison, servant également aux piétons et aux voitures.

Pour encadrer la pelouse au moyen d'arbustes, de haies, le propriétaire devrait faire un heureux choix de plantes vivaces, et tel un joli cadre embelli une gravure, ainsi ces plantes embelliront l'ensemble de la propriété. Il veut mieux orner la pelouse à l'arrière que celle à l'avant, lorsqu'il s'agit d'un petit terrain.

### PROPORTION ESSENTIELLE

En ce qui concerne la disposition du terrain environnant la maison, la proportion dans chaque détail est essentielle, et si l'on veut en se donner la peine d'étudier cet important facteur, l'on découvrira que sa réalisation en est fort simple. Les plate-bandes peuvent être formées sur les côtés et à l'extrémité de la pelouse et leur dimension devrait se proportionner à celle de la pelouse. Ce qui signifie qu'une pelouse étroite, disons de vingt-cinq pieds, devrait être entourée de plate-bandes plus étroites que celles qui entourent une pelouse de cinquante pieds de largeur. Des plate-bandes de six pieds de largeur suffiront pour la première pelouse et l'autres d'une dimension proportionnée conviendront à la largeur de la seconde pelouse. Ces pelouses de huit pieds, il n'est pas nécessaire que les plantations s'étendent d'une façon interrompue toute la longueur de la pelouse, à moins qu'elles n'aient moins de 20 pieds de longueur ou que les bords des plate-bandes soient droits et parallèles avec la ligne du terrain. Les plate-bandes, avec bords en ligne courbe, sont préférées de nature à enjoliver.

Par Henry J. Moore

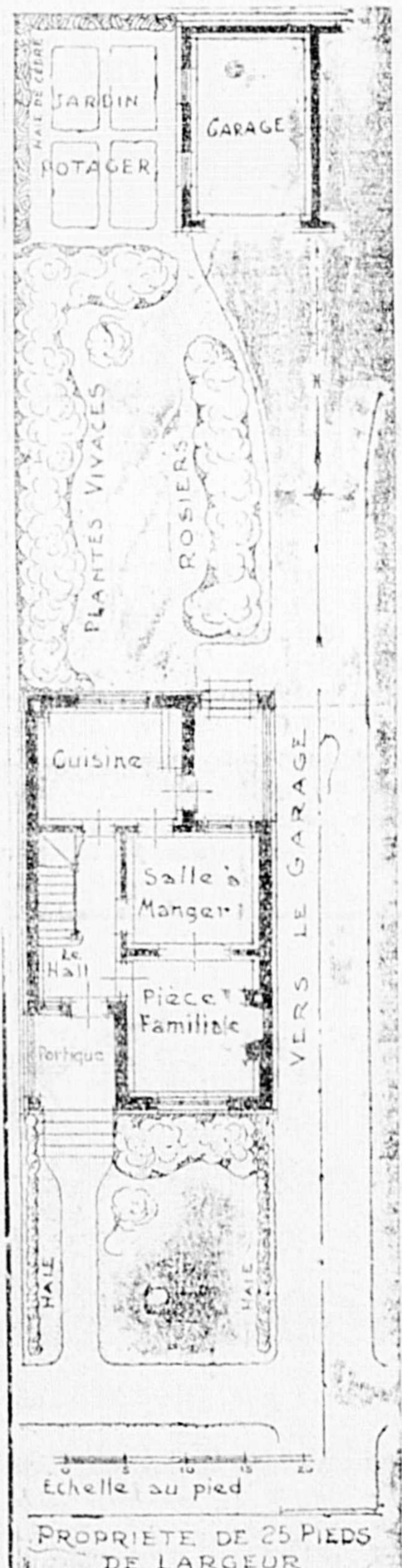

A un autre point de vue, la proportion est encore essentielle. Les arbustes ou plantes vivaces employés doivent de toute première qualité pas trop grands, ni trop rogneux ou de croissance trop vive. Ils devraient s'harmoniser avec la hauteur de l'ensemble, la surface du petit terrain à embellir. Vos de près, de petits arbustes ou plantes vivaces courtes paraissent avec plus d'avantage. Les genres de plantes convenant à un terrain de cette dimension ne devraient pas dépasser quatre ou cinq pieds au plus.

RANG DES PLANTATIONS  
L'emploi d'arbustes comme banc de plantation le long de la façade de la maison est recommandable. Des arbustes courts devront être choisis à cette fin. La base de plantation est le médium qui sert de liaison entre la maison et son cadre de pelouse. Dans sa hauteur, cette plantation devrait également accuser une heureuse proportion. C'est une erreur de planter des arbustes trop hauts en face de la maison qui n'est qu'à une distance de vingt pieds ou moins de la rue, à moins qu'ils ne soient taillés chaque année pour les conserver à une hauteur convenable. Même dans ce cas, leur choix est peu pratique.

Dans un but de cacher quelques choses de laid, l'on se servira d'arbustes au lieu de plantes vivaces, car ils gardent leur tige en hiver, tandis que les plantes herbacées perdent leur tige chaque automne.

### PLANTATION PERMANENTE

Des arbustes et plantes vivaces sont des sujets permanents et ceux qui offrent le plus de résistance donneront les meilleurs résultats dans notre climat canadien. La surface est si restreinte dans une plate-bande étroite qu'il y a peu d'avantage à disposer ensemble des arbustes hauts et courts. Prenez un carré le long d'une allée ou des plantes rosacées seront du meilleur choix. Si la plate-bande était large et sur le côté du terrain, des arbustes très hauts devraient être disposés à l'arrière et de tout petits à l'avant. De toutes façons, il y a assez d'espace dans une plate-bande de 6 pieds pour disposer des arbustes, quatre par l'ensemble, allouant un espace de trois ou quatre pieds entre chacun, d'après la grandeur respective des arbustes. Le plan indique une plate-bande de plantes vivaces à la ligne de démarcation du terrain au lieu d'arbustes. Dans ce cas les plantes vivaces plus hautes devraient être disposées en un massif ayant les plantes plus courtes en avant. Un espace de 2 pieds devrait être alloué entre les hauts et les plantes vivaces et les plus petites. Se guidant d'après la liste ci-après, vous pourrez choisir des arbustes ou plantes vivaces qui donneront d'excellents résultats. Le moment salubre aux plantations est au printemps dans les endroits où l'hiver est rigoureux et le printemps et en octobre là où l'hiver est plus clément.



**Le Risque en Vaut-il la Peine?**

VOS papiers de valeur, bijoux, etc., quand ils sont placés dans nos voûtes, sont absolument protégés contre le feu et les voleurs.

Il ne vaut pas la peine de s'exposer à les perdre quand la location d'un casier de sûreté coûte si peu.

**La Banque Royale du Canada**

SUCCURSALES: CHICOUTIMI, KENOGAMI, PORT ALFRED

# OUVERTURE Des Modes du Printemps

LE SAMEDI, 13 MARS 1926

Vous êtes cordialement invités à venir visiter notre

## RAYON DE NOUVEAUTÉS

Des préparatifs seront faits pour vous montrer toutes les

### NOUVELLES CRÉATIONS PRINTANIÈRES

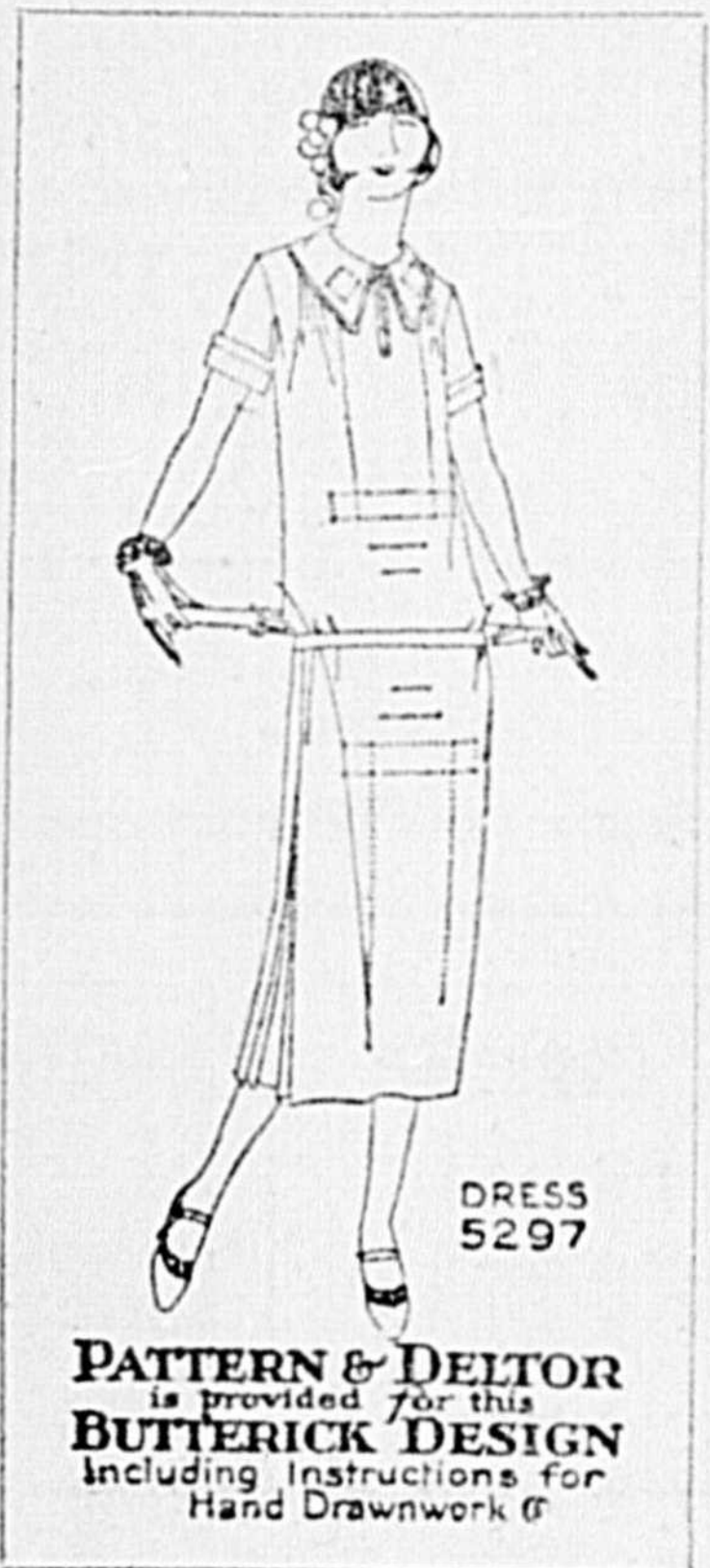

Notre magasin sera décoré; nos marchandises seront exposées avec goût, pour vous permettre de juger de la valeur et du charme de nos marchandises. Vous aurez un service courtois. Nous serons à votre entière disposition pour vous donner tous les renseignements nécessaires.

Nous avons des marchandises et des prix pour toutes les bourses, depuis celle du petit consommateur jusqu'à celle des plus exigeants. Regardez nos vitrines avant d'entrer: ceci vous donnera une petite idée de ce qu'il y a à l'intérieur, et demandez nos prix: c'est ce qui nous donne notre grande popularité.



Samedi et lundi de 2 à 5 hrs, et samedi, de 8 à 10 hrs nous vous ferons entendre de jolis morceaux de Piano et de Victrola.

## LE MAGASIN CENTRAL DEPARTEMENT DE LA NOUVEAUTE

Rue Racine, Chicoutimi

En face du Théâtre Populaire

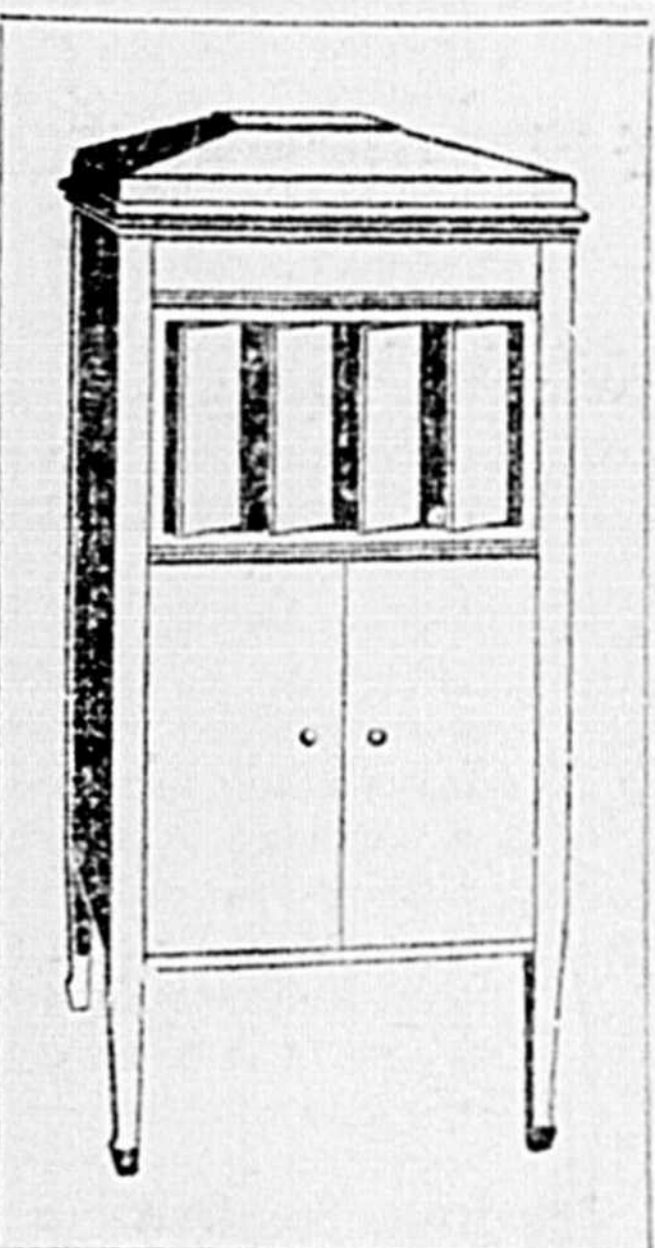

## Jeunes et Vieux, Riches et Pauvres

VENEZ TOUS VOIR

# LA GRANDE EXPOSITION

## DE MUSIQUE ET DE MEUBLES

Que vous ayez un ameublement à renouveler ou une pièce nouvelle à meubler, venez voir nos meubles. Vous n'achèterez que si vous trouvez chez nous des marchés plus avantageux qu'ailleurs.

Vous surtout, les jeunes, qui débutez dans la vie de ménage, qui aspirez à fonder un "home", un "foyer" comme on dit en bon français, venez nous voir durant cette grande exposition. Nous savons d'avance la certitude que vous serez enchantés de nos bas prix, de notre marchandise et ce qui compte de nos incomparables conditions de paiement.

Ne craignez pas de vous déplacer pour voir nos vitrines, ce sera un temps bien employé.

Notre assortiment de pianos automatiques, de pianos ordinaires, de phonographes, de radios, de violons, d'accordéons, etc., est absolument complet.

Nos prix sont les plus bas, c'est incontestable, et nos conditions de paiement sont des plus avantageuses que celles de tout autre magasin.

Si vous ne pouvez vous rendre à notre magasin, le jour, pour visiter nos ameublements et nos instruments de musique, demandez-nous, téléphonez-nous (No 538W) et nous nous ferons un plaisir de vous rencontrer le soir.

N'oubliez jamais ceci: notre nom est synonyme de qualité et de bon marché. Une chose à venir voir chez nous, c'est aussi la célèbre laveuse-sécheuse "Savage".

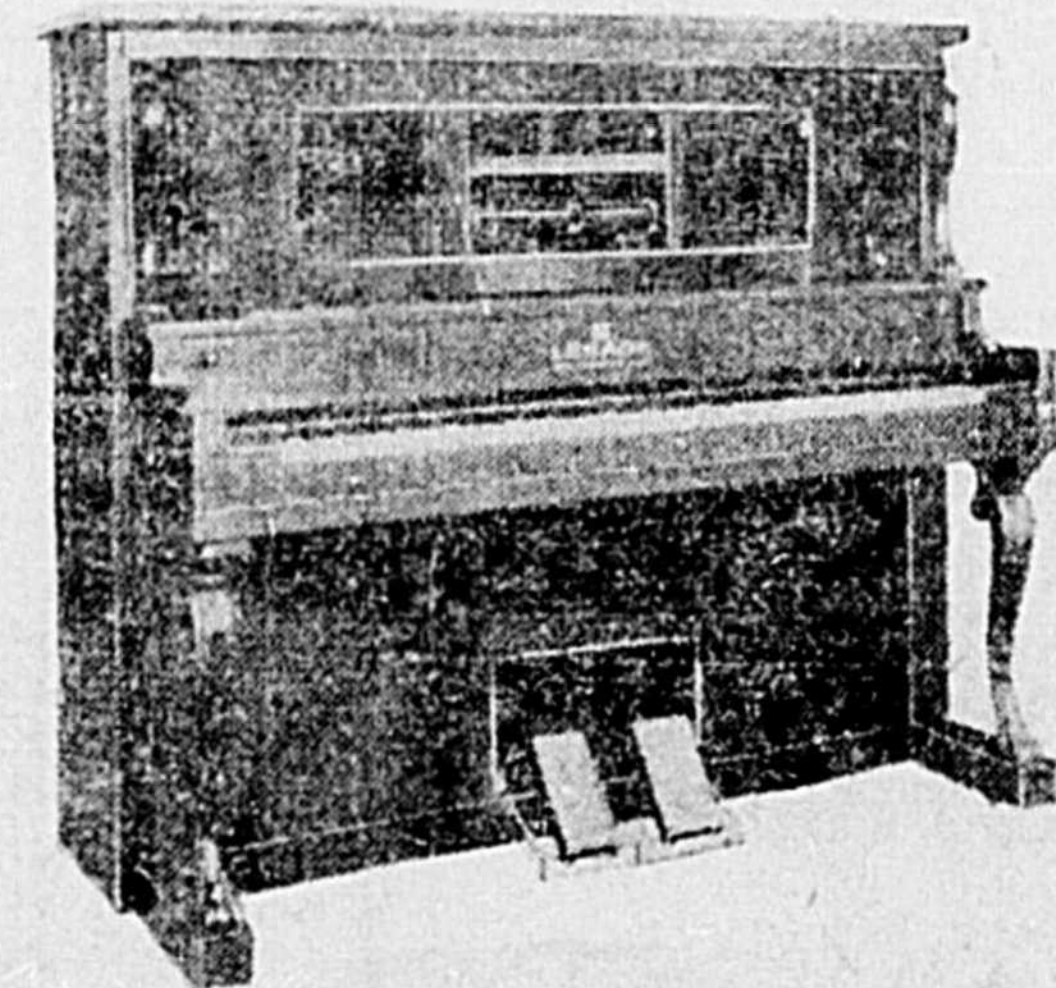
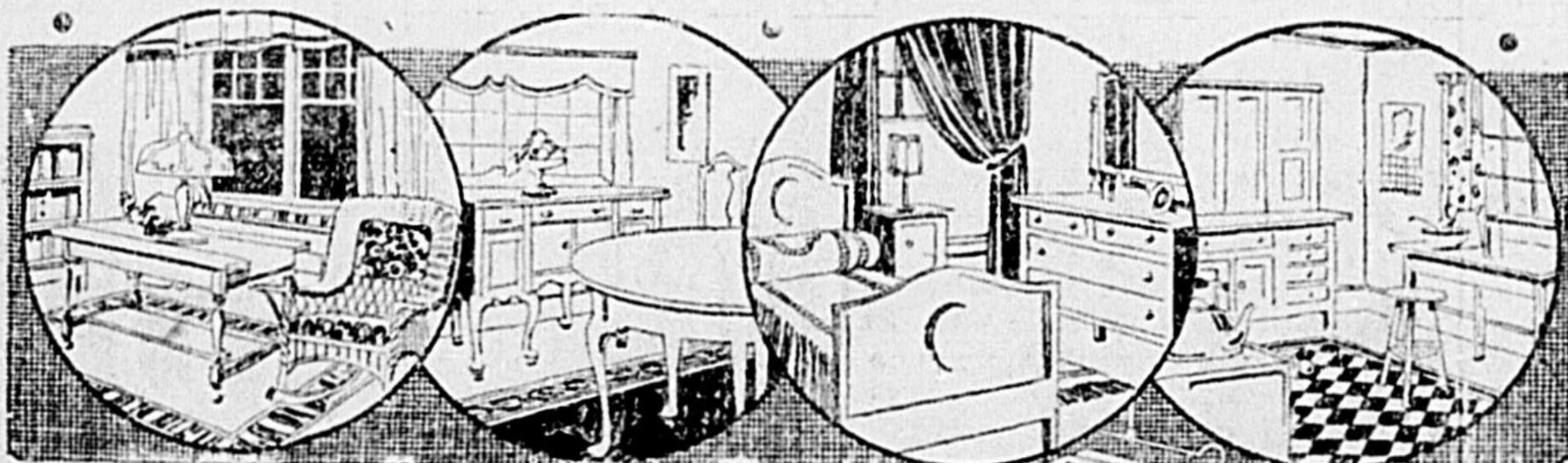

VENEZ TOUS A L'OUVERTURE DE  
**La Grande Exposition du Magasin Central**  
RUE RACINE, CHICOUTIMI

# LE PROGRÈS DU SAGUENAY

## L'EXPOSITION D'AUTOMOBILES DE CHICOUTIMI

DU 13 AU 20 MARS

Allez  
à  
l'Exposition



Encouragez  
les  
Votres

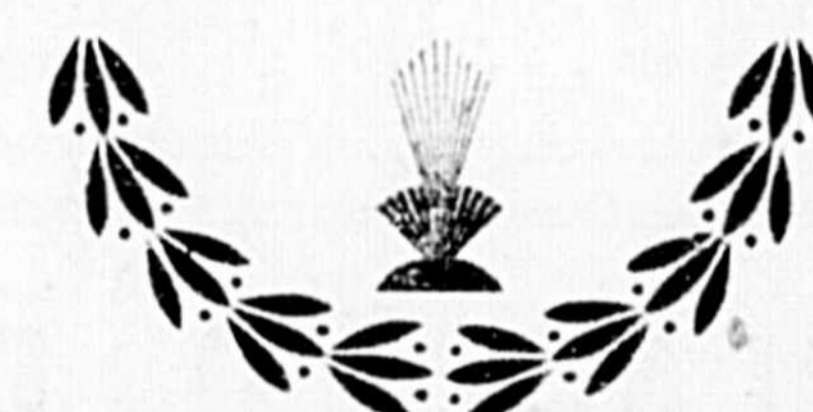

Les marchands d'automobiles vous convient encore cette année à visiter leurs salons durant la deuxième Exposition annuelle qui s'ouvrira demain dans la ville de Chicoutimi.

Il n'est pas oiseux de dire que l'assortiment de machines qui sera exposée est l'un des plus complets qu'on ait vu jusqu'ici, et que tous y trouveront sûrement l'automobile de leur choix.

En organisant une exposition locale, nos marchands ne font que suivre l'exemple de l'industrie toute entière, qui tient des Expositions grandioses à New-York, Chicago, Montréal et Toronto; et, si la quantité de machines est ici moindre, le public peut être assuré que ce n'est que pour lui faciliter la tâche de faire un choix judicieux.

Car, en fin de compte, c'est le grand public qui a édifié l'industrie de l'automobile. C'est lui qui l'a encouragée dans ses débuts,

il y a à peine 25 ans, et qui a adapté l'automobile à la vie moderne si intense.

On conçoit difficilement ce que représentent les quelques 20 millions d'automobiles qui circulent sur notre continent; mais si on considère que cela veut dire en moyenne un automobile par famille, et constitue un placement de capital de près de 10 billions de piastres l'on se fait une meilleure idée de la place qu'occupe l'automobile dans notre vie quotidienne. Au Canada seulement, il y a plus de cent mille personnes qui gagnent leur vie, d'une manière ou d'une autre, au sein de cette industrie.

Un tel développement est attribuable à deux influences distinctes: l'optimisme éclairé, l'ingéniosité et le travail incessant des manufacturiers; puis le besoin toujours plus pressant d'obtenir un moyen

de transport individuel, rapide et économique. C'est ce qui fait que l'industrie automobile emploie les méthodes de manufacture les plus perfectionnées, s'assure le service d'hommes compétents, et paie, en moyenne, de fort gros salaires — et malgré cela, l'automobile moderne se vend 30 p. c. en bas des prix d'avant-guerre, alors que la moyenne des autres commodités est plus élevée de 60 pour cent.

L'automobile a entraîné avec lui la construction des bonnes routes, le développement du tourisme et des banlieues, et une intensification du commerce en général. Ce serait un véritable cataclysme que de voir disparaître d'un seul coup cette armée d'automobiles et camions, car ce n'est plus un jouet mais bien un outil.

C'est la voiture du siècle.

# LES PRIX DES AUTOMOBILES

## A CHICOUTIMI

### PRIX DE DETAIL

<b>Ajax</b> Legaré Automobile de Chicoutimi, Limitée	268—Coupé, 4 places	3 245
	269—Sedan, 5 places	2 510
Tourisme, 5 places	231—Tourisme, 5 places	1 885
Sedan, 5 places	231—Tourisme avec vitres	1 985
<b>Cadillac</b> Côté, Boivin et Cie, Incorporée	232—Routière	1 855
Standard	233—Coach, 5 places	2 010
Coupé, 2 places 132"	234—Sedan, 5 places	2 375
Victoria, 4 places	235—Coupé, 2 places	1 935
Sedan, 5 places	239—Sedan, 5 places	2 145
Sedan, 7 places	<b>Oldsmobile</b>	
Imp. Sedan, 7 places	Côté, Boivin et Cie, Incorporée	
Brougham, 5 places	Tourisme	1 590
Custom	Coach	1 545
Routière, 2 places 132"	Sedan	1 675
Tourisme, 5 places 138"	Coupé	1 500
Tourisme, 7 places	Routière sport	1 585
Coupé, 5 places	<b>Overland</b>	
Sedan, 5 places	Desbiens et Gagnon Automobile	
Suburban, 7 places	6 cylindres	
Imperial, 7 places	Tourisme	1 535
Ambulance 150"	Coach	1 535
<b>Chevrolet</b>	<b>Star</b>	
Legaré Automobile de Chicoutimi, Limitée	Côté, Boivin et Cie, Incorporée	
Routière	Tourisme	920
Tourisme, 5 places	Tourisme sport	1 015
Utility Coupé, 2 places	Coupester	1 055
Coach, 5 places	Coupé	1 165
Sedan, 5 places	Coach	1 180
Landau Sedan, 5 places	Sedan	1 280
<b>Dodge</b>	Tourisme	1 235
L. A. Sweezy	Coupester	1 235
Prix sur demande.	Coupé	1 345
<b>Essex</b>	Coach	1 445
Legaré Automobile de Chicoutimi, Limitée	Coach	1 575
Tourisme, 5 places	Landau Sedan	1 710
Coach, 5 places	<b>Studebaker</b>	
<b>Ford</b>	Desbiens et Gagnon Automobile	
Non équipé	Standard Six	
H. R. Hillier	Duplex Phaeton	1 895
Sedan Fordor	Sport Phaeton	1 980
Coach Fordor	Routière Sport	2 060
Coupé	Routière Sport duplex	1 940
Touring	Routière duplex	1 895
Routière	Coupé	2 165
Equipement	Coach	2 015
<b>Hudson</b>	Brougham	2 285
Legaré Automobile de Chicoutimi, Limitée	Sedan	2 335
Tourisme, 7 places	Sedan, Woolt	2 180
Coach, 5 places	Berline	2 550
Brougham, 7 places	Special Six	
Sedan, 7 places	Duplex Phaeton	2 375
<b>McLaughlin-Buick</b>	Routière, 4 places	2 315
Côté, Boivin et Cie, Incorporée	Routière Sport, 4 places	2 500
Spécial Six 114"	Coach	2 400
20—Coach, 5 places	Coupé	2 630
24—Routière, 4 places	Brougham	2 800
25—Tourisme, 5 places	Sedan	3 100
26—Coupé, 2 places	Berline	3 200
27—Sedan, 5 places	Big Six 127"	
28—Coupé, 4 places	Duplex Phaeton	2 950
Master Six 120"	Coupé	3 355
40—Coach, 5 places	Sedan, 7 places	3 600
44—Routière, 2 places	Sedan, 7 places berline	3 750
45—Tourisme, 5 places	Brougham	3 500
47—Sedan, 5 places	Big Six 120"	
Master Six 128"	Duplex Roadster	2 500
48—Coupé, 4 places	Routière Sport	2 600
49—Tourisme, 7 places	Routière Sport duplex	2 500
50—Sedan, 7 places	Club coupé	2 760
50L—Sedan limousine, 7 p.	Sedan, 5 places	3 100
51—Brougham, 5 places	Routière Fire Chief	2 760
54C—Coupé Sport, 4 places	<b>Willis Knight</b>	
<b>Nash</b>	Desbiens et Gagnon Automobile	
Legaré Automobile de Chicoutimi, Limitée	6 cylindres modèle 70	
Advanced Six	Tourisme	2 140
261—Tourisme, 5 places	Sedan, 5 places	2 485
262—Tourisme, 7 places	6 cylindres modèle 66	
263—Sedan, 5 places	Tourisme, 5 places	2 950
264—Sedan, 7 places	Routière	2 950
265—Victoria	Coupé	3 700
266—Routière, 4 places	Sedan, 5 places	3 875
266—Routière avec vitres	Tourisme, 7 places	3 325
	Sedan, 7 places	4 225
	<b>Chrysler</b>	
	Desbiens et Gagnon Automobile	
	4 cylindres, modèle 58	

Tourisme, 5 places . . . 1 475  
Sedan, 5 places . . . 1 775  
Coach . . . 1 675  
Coupé club, 2 places . . . 1 525  
6 cylindres modèle 70  
Phaeton, 5 places . . . 2 150  
Routière 4 places . . . 2 600  
Coach, 5 places . . . 2 300  
Sedan . . . 2 675  
Royal coupé, 4 places . . . 2 810  
Royal Sedan . . . 3 150  
Brougham . . . 2 925  
Crown Sedan . . . 3 300  
6 cylindres modèle 80  
Phaeton, 5 places . . . 4 200  
Routière . . . 4 535  
Coupé, 4 places . . . 4 990  
Sedan, 5 places . . . 5 010  
Sedan, 7 places . . . 5 625  
Sedan limousine . . . 5 800

**CAMIONS**  
**Chevrolet**  
Legaré Automobile de Chicoutimi, Limitée  
Utility Express, 1 tonne . . . 1 200  
**G. M. C.**  
Legaré Automobile de Chicoutimi, Limitée  
Prix sur demande.  
**Graham Brothers**  
L. A. Sweezy  
Prix sur demande  
**International**  
Côté, Boivin et Cie, Incorporée  
Prix sur demande.  
**Republic**  
Legaré Automobile de Chicoutimi, Limitée  
Prix sur demande.  
**Star**  
Côté, Boivin et Cie, Incorporée  
Châssis . . . 735  
Couverture et Cab ouvert . . . 915  
Couverture ouverte Cab fer. . . 970  
Panneaux . . . 980  
Livraison légère . . . 890  
Panneaux de luxe . . . 1 075  
Autobus . . . 1 000

**LES MACHINES USEES**  
Les machines usagées constituent pour le marchand d'automobiles, un problème sérieux, le rend parfois bien perplexé, et a suscité un flot de littérature, de procès et de faillites.  
Qu'est-ce, en effet, que ce problème? En deux mots, c'est la situation qui est créée au marchand qui achète une machine usagée à un prix trop élevé afin de vendre une machine neuve. Cela est dû en grande partie à trois causes principales:  
1- La compétition entre les marchands;  
2- Le manque d'unité dans l'appréciation de la valeur d'une machine usagée;  
3- L'ignorance du public.  
La première cause qui est la principale, ne peut cependant pas être éliminée; mais on peut la mitiger par le bon sens et l'entente. De l'entente naît l'effort pour fixer un prix convenable pour une

machine usagée. Et, par la suite, le public doit être instruit à mieux entretenir sa machine, à l'utiliser plus efficacement et plus longuement et à acheter toujours avec discernement.  
En effet, une machine, dès qu'elle laisse l'établissement du vendeur, devient usagée. Elle se déprécie de plus en plus par l'âge, par l'usage, par la négligence de la lubrification, par la dérépitude de la carrosserie et aussi par la manière de la conduite du chauffeur.  
Or, la public est pour ainsi dire incité à négliger sa machine, se disant qu'il en aurait, malgré tout, un bon prix en compte sur une machine neuve. Et de là le dilemme: sacrifier à vil prix pour acheter une machine qui lui est entièrement appropriée; ou bien acheter moins à son goût en ayant une meilleure offre pour la machine usagée.  
Le marchand qui offre plus que la valeur marchande de la machine coupe indirectement les prix, immobilise et risque son capital et ses profits, puis court souvent à la ruine.

L'acheteur ne se préoccupe souvent que de vendre sa machine au lieu d'examiner attentivement la valeur de celle qu'il rachète. Un homme sérieux, qui examine ses besoins particuliers connaît le capital dont il peut disposer et choisit ensuite avec connaissance de cause la machine qui lui convient, sera rarement désappointé et n'aura pas besoin de changer au bout d'un an ou deux. Il utilisera plutôt les économies ainsi réalisées (tant par le choix judicieux que par le bon entretien et la sage conduite) pour racheter une seconde machine, profitant ainsi encore plus des avantages de l'automobile.  
Il faut se rappeler qu'en fin de compte, celui qui rachète une machine usagée espère faire une bonne affaire, un "bargain". Tous les intéressés doivent en tenir compte.

**LA PORT ALFRED PULP EMET DES ACTIONS DE 7 P. C.**  
UNE EMISSION DE \$2,000,000 D' ACTIONS PRIVILEGES REMBOURSABLES 7 POUR CENT CUMULATIF A ETE VENDUE CES JOURS-CI. LA COMPAGNIE EST A FAIRE DE NOUVELLES INSTALLATIONS DANS SES MOULINS DE PORT-ALFRED. LA VENTE DU PAPIER A JOURNAL.  
Quelques maisons de banque ont offert ces jours derniers sur le marché \$2,000,000 d'actions privilégiées 7% cumulatif de la Port Alfred Pulp and Paper Corporation. Ces actions ont une valeur au pair de \$100 et sont remboursables à n'importe quelle date de dividende à 110 et le dividende accru.  
Cette compagnie est actuellement à mettre la dernière main à l'installation de deux machines à

fabriquer le papier. La première va être en marche au mois d'avril et la seconde au mois de juillet. En même temps on va installer une cinquième machine pour fabriquer la pâte à papier. Lorsque toutes ces installations seront faites la compagnie produira 67,500 tonnes de papier à journal par année et 50,000 tonnes de pâte sulphite.  
Les directeurs de la compagnie n'entendent pas en rester là toutefois. C'est pour cela qu'on a donné les contrats pour l'installation future de deux autres machines à fabriquer le papier. Les quatre machines seront en pleine exploitation avant la fin de l'année courante alors que la production totale touchera 135,000 tonnes de papier.  
Les moulins de la compagnie sont situés sur la rivière Saguenay. La compagnie possède donc des quais où les océaniques peuvent accoster sept mois de l'année. Par ailleurs ses limites à bois s'étendent sur 49,900 acres qu'elle détient en propre et sur 1,472 milles carrés loués du gouvernement.  
A date cette année la compagnie a vendu 80% de la pulpe qu'elle va produire cette année. D'un autre côté tout le papier qui va sortir de ses moulins va être vendu par l'entremise de la Saint-Maurice Sales Corporation.  
(L'Information financière)

**AMELIORATIONS DE 1925**  
Bien des machines nous apparaissent cette année avec des changements ou améliorations qui ont pour but d'augmenter la durée de

l'automobile et de donner plus de satisfaction au propriétaire.  
Ces changements sont soit du domaine de l'accessoire, soit mécaniques.  
Dans la première catégorie, l'on peut classer les freins sur les quatre roues, qui sont d'usage presque général cette année. Les pneus ballons sont l'équipement régulier de la plupart des machines. Plusieurs marques offrent des filtres à gazoline, à l'air et à l'huile, tous trois d'importance capitale. On voit aussi la vogue de l'accumulateur en jarre de caoutchouc, qui est plus durable que les boîtes en bois, des essuis-glaces automatiques et des miroirs vue-arrière.  
Les lignes de carrosserie sont plus variées et beaucoup de machines s'entourent d'une ceinture à teinte variée. Les nouvelles peintures à base de pyroxilin, du genre Duco, Roxo, etc., ont permis cette multiplicité de couleurs que l'on voit aujourd'hui.  
Du côté mécanique, l'on voit l'infiltration des moteurs à huit cylindres en ligne, des vibrequins à coussinets multiples (ce qui n'est peut-être pas une amélioration au point de vue de réparation). Les moteurs ont en général un régime plus élevé, usage qui vient en droite ligne des champs de course.  
Somme toute, rien de sensationnel, mais un développement raisonné qui augure bien pour la bonne renommée de l'industrie.

Encouragez nos annonceurs

**Coté, Boivin & Cie Inc.**

332, RUE RACINE  
Chicoutimi

Voyez nos Exhibits

**CADILLAC**  
8 EN V



Avec châssis découpe

**Oldsmobile**



Quatre et six cylindres

Camion  
**International**  
**Exide**  
THE LONG-LIFE BATTERY

Voyez nos annonces dans ce Journal

Visitez notre SALON spécialement durant  
**L'EXPOSITION**  
Emmenez-y vos  
**AMIS**

Démonstrations sur demande  
Catalogues français

# SOULARD & FRERE

RUE MORIN, CHICOUTIMI

MECANICIENS EN AUTOMOBILE  
REPARATION GENERALE  
FORAGE DES CYLINDRES

**SPECIALITE**  
**VULCANISATION**  
Des PNEUS et CHAMBRES A-AIR

Outillage moderne Prix raisonnables  
Ouvrage garanti

La cherté des pneus fait que c'est une réelle économie de les faire vulcaniser. Ils vous donneront ainsi un bien meilleur millage et entière satisfaction.  
Nous payons les frais de transport par autobus sur les pneus qui nous sont envoyés pour vulcanisation.

**Venez nous voir**

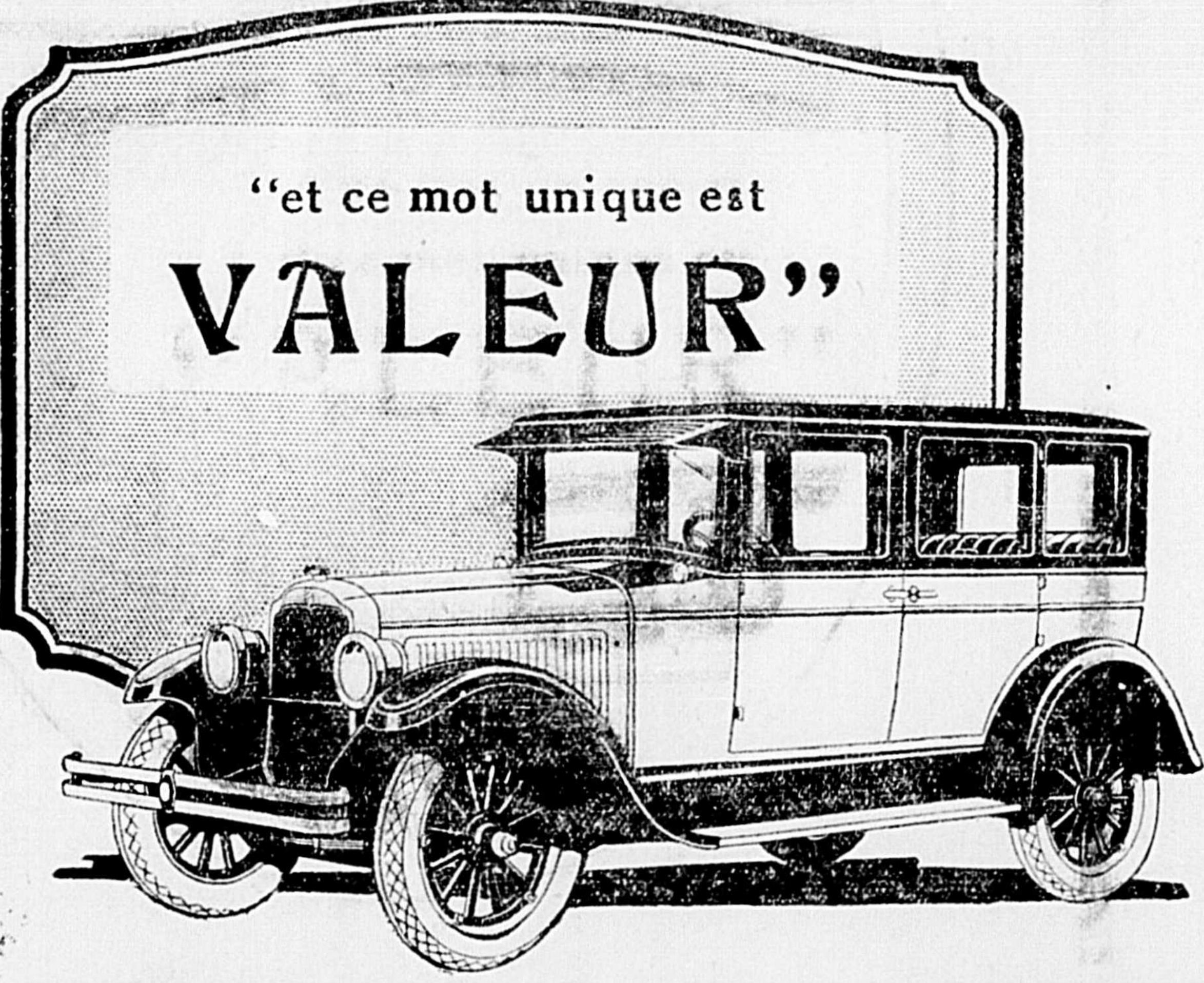

"et ce mot unique est  
**VALEUR**"

UNE meilleure qualité—une plus grande beauté  
—un meilleur rendement—un prix moindre  
constituent la somme des avantages qu'offre l'Oldsmobile.

Comparez l'Oldsmobile Six avec les autres autos se vendant des centaines de dollars de plus et dites où vous pouvez trouver une telle combinaison de qualité, d'apparence et de rendement. Assurément pas dans les voitures de prix équivalent.

Un Six de QUALITE, avec carrosserie Fisher, à un prix raisonnable.



LES MEILLEURES  
VALEURS AUJ  
**SALON de**  
**L'AUTO**

**OLDSMOBILE-SIX**  
**COTE, BOIVIN & CIE Inc.**  
Chicoutimi et Roberval

# Ford



## L'Auto De Qualité Traditionnelle



La qualité traditionnelle est celle qui est née de la qualité même.

La première Ford fut un auto de qualité. La dernière Ford à sortir de nos ateliers est également un auto de qualité.

Depuis 21 ans la Ford a maintenu sa haute qualité. Ce n'est que cette constance dans la qualité qui a rendu possible cette production sans cesse croissante que seule la Ford, entre toutes les marques, a pu atteindre.

La confiance universelle en cette qualité constitue l'actif le plus précieux et, par conséquent, le mieux gardé de Ford.

Il ne faut pas chercher ailleurs la raison d'être de la suprématie atteinte par la Ford.

### NOUVEAUX PRIX

	Rég.	Avec Ballons
Fordor	\$890.00	\$925.00
Tudor	810.00	845.00
Coupé	770.00	805.00
Touring	610.00	645.00
Runabout	590.00	625.00
Truck 1 tonne avec démarreur		635.00
“ “ sans “		550.00

## H.-R. HILLIER

FORD

SEUL DISTRIBUTEUR

LINCOLN

Chicoutimi, Lac St-Jean et Saguenay

Vendeurs Autorisés:

P.-A. Smith  
Cyrille Villeneuve

Dépositaire:

GEO.-P. MARCOTTE  
Roberval

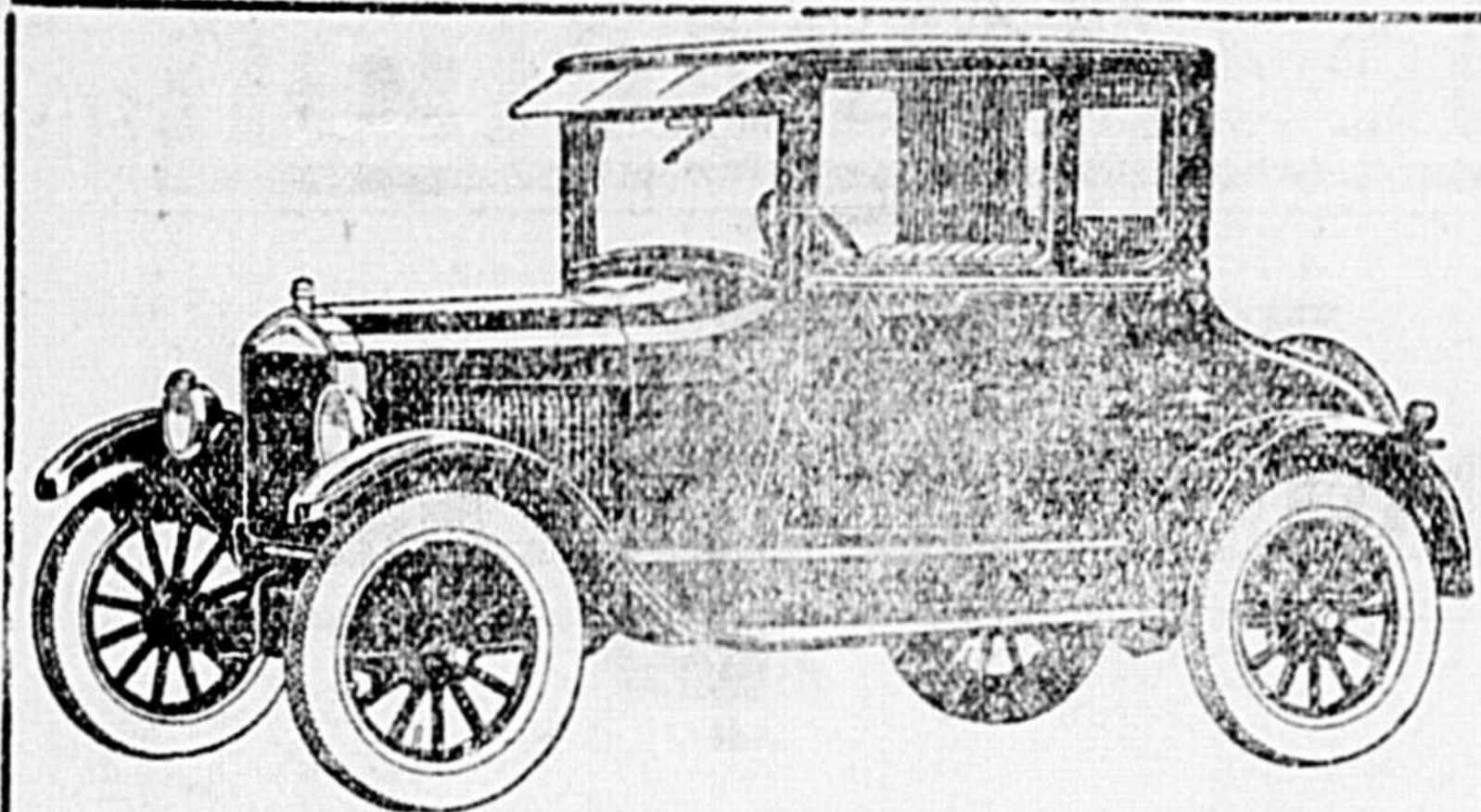

COUPE

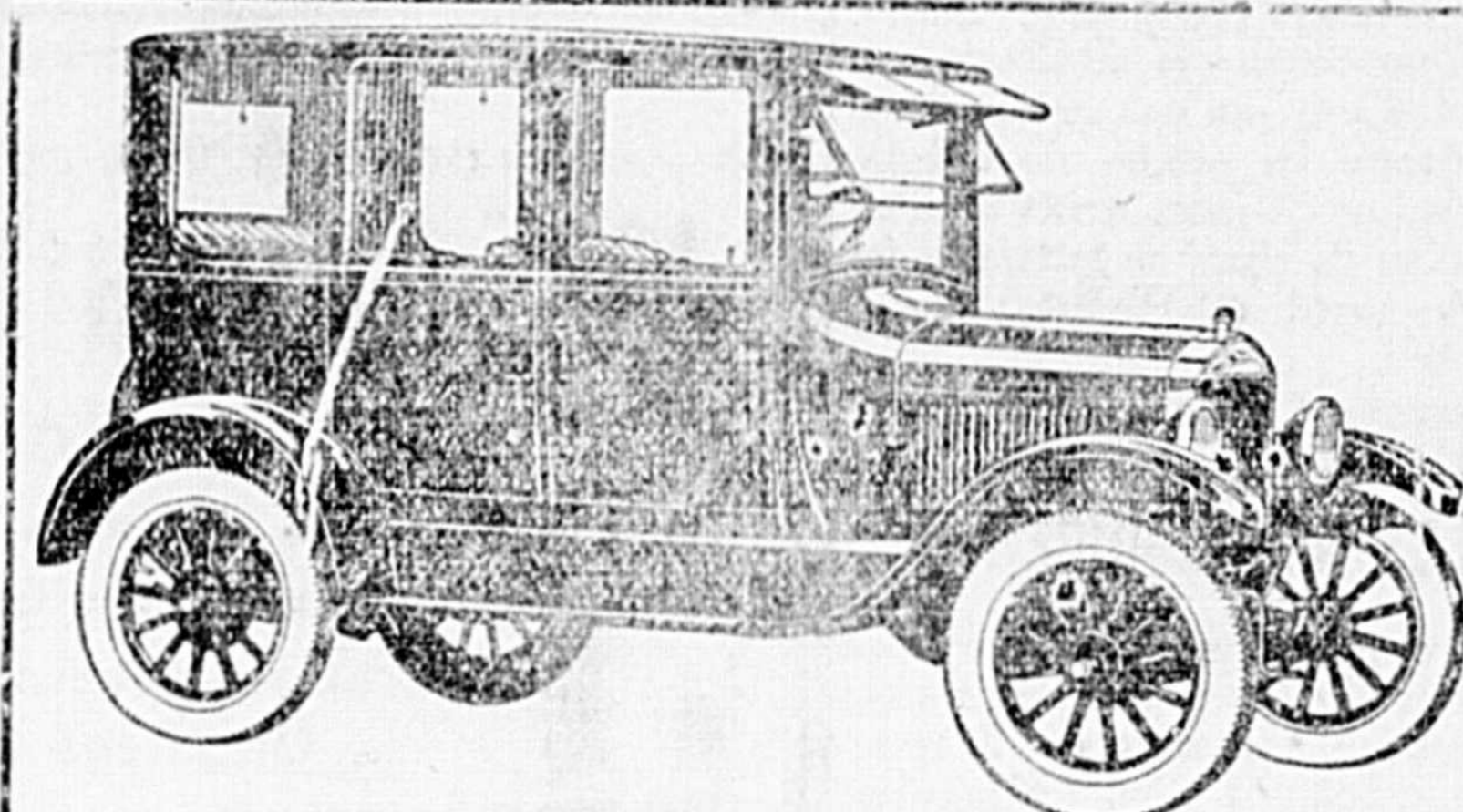

FORDOR

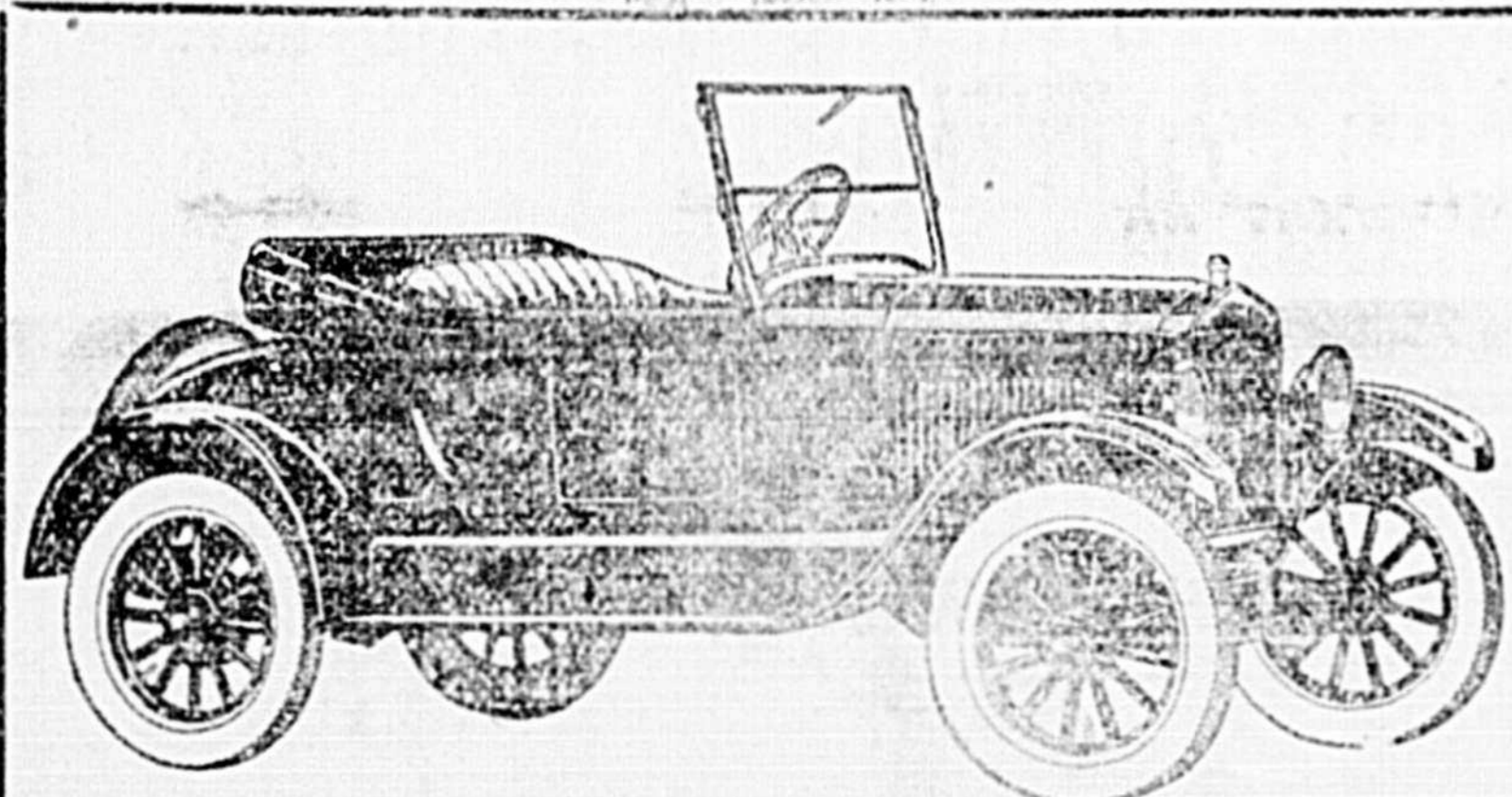

RUNABOUT

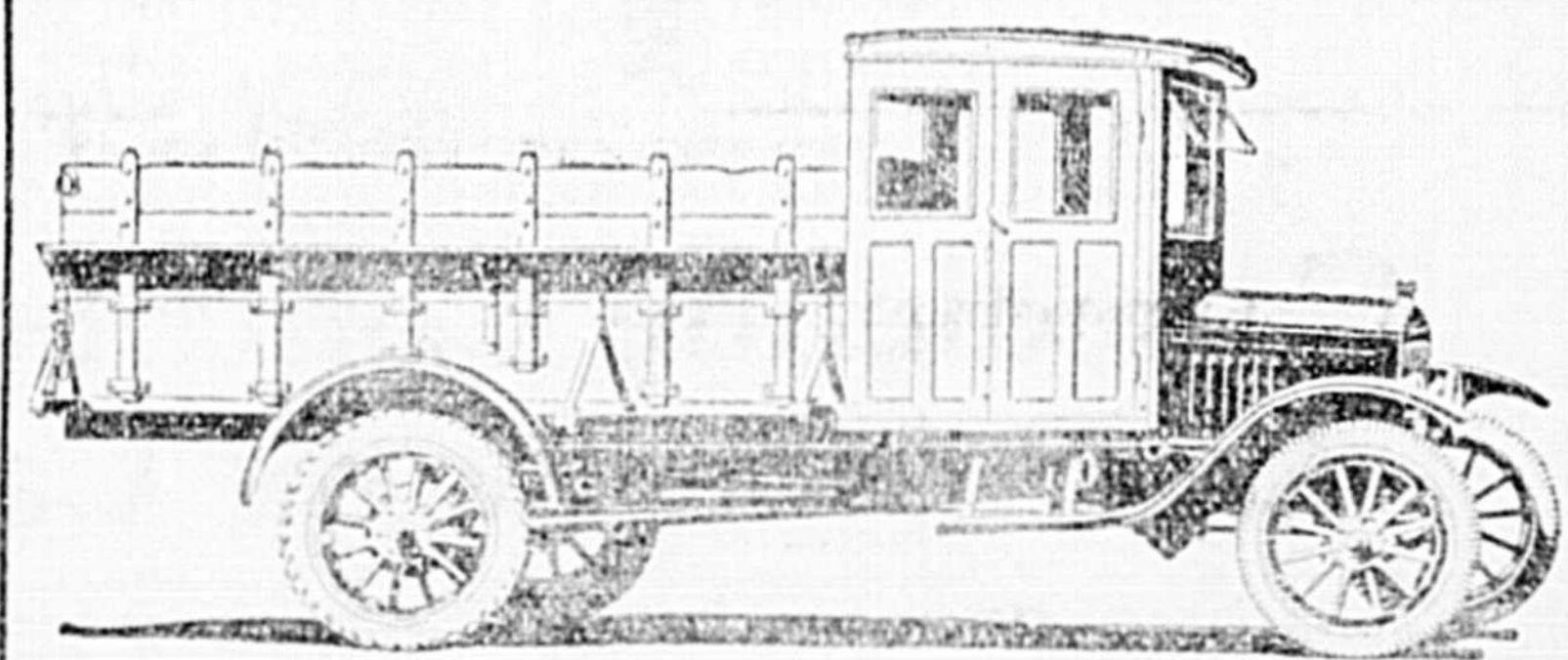

TRUCK

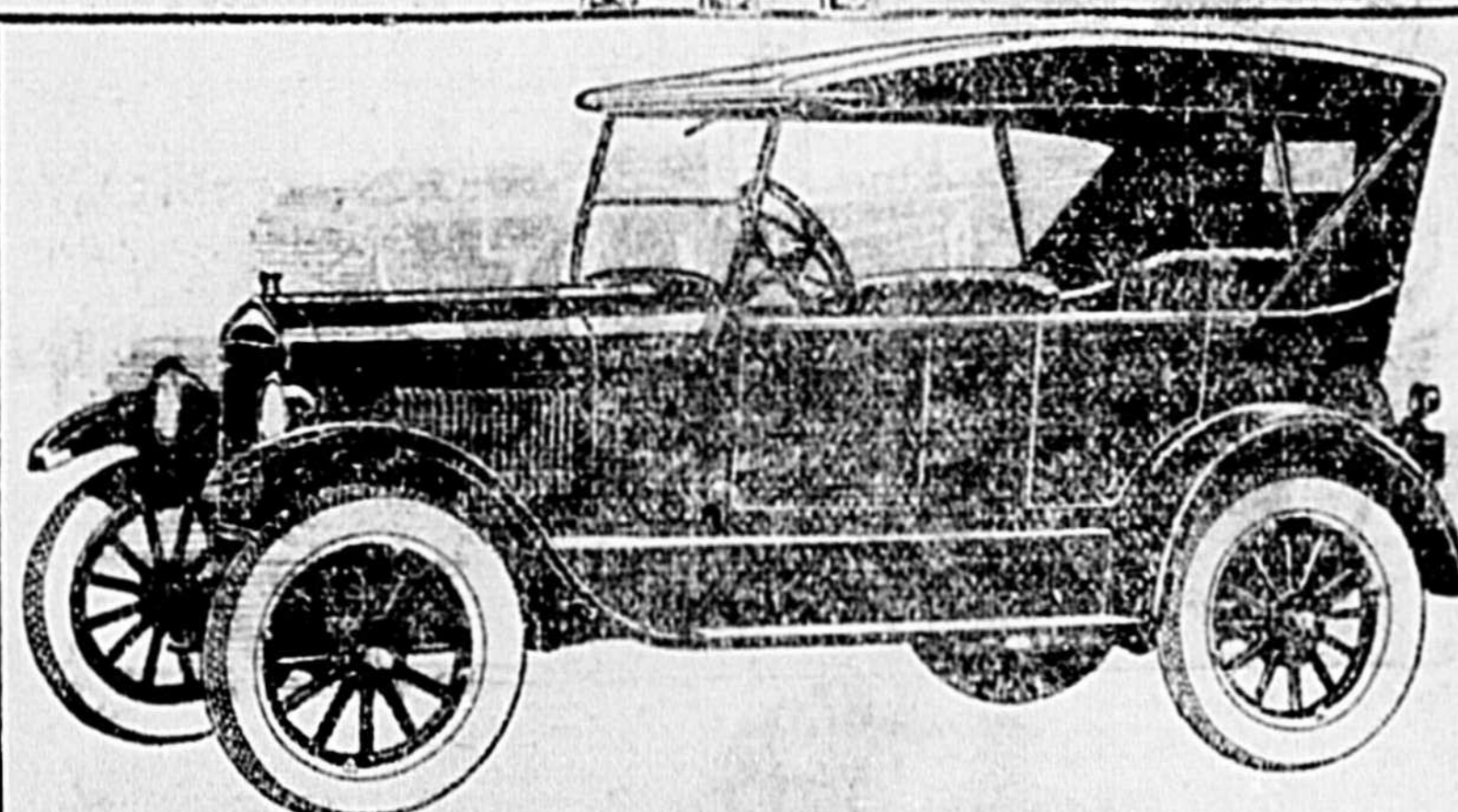

TOURING

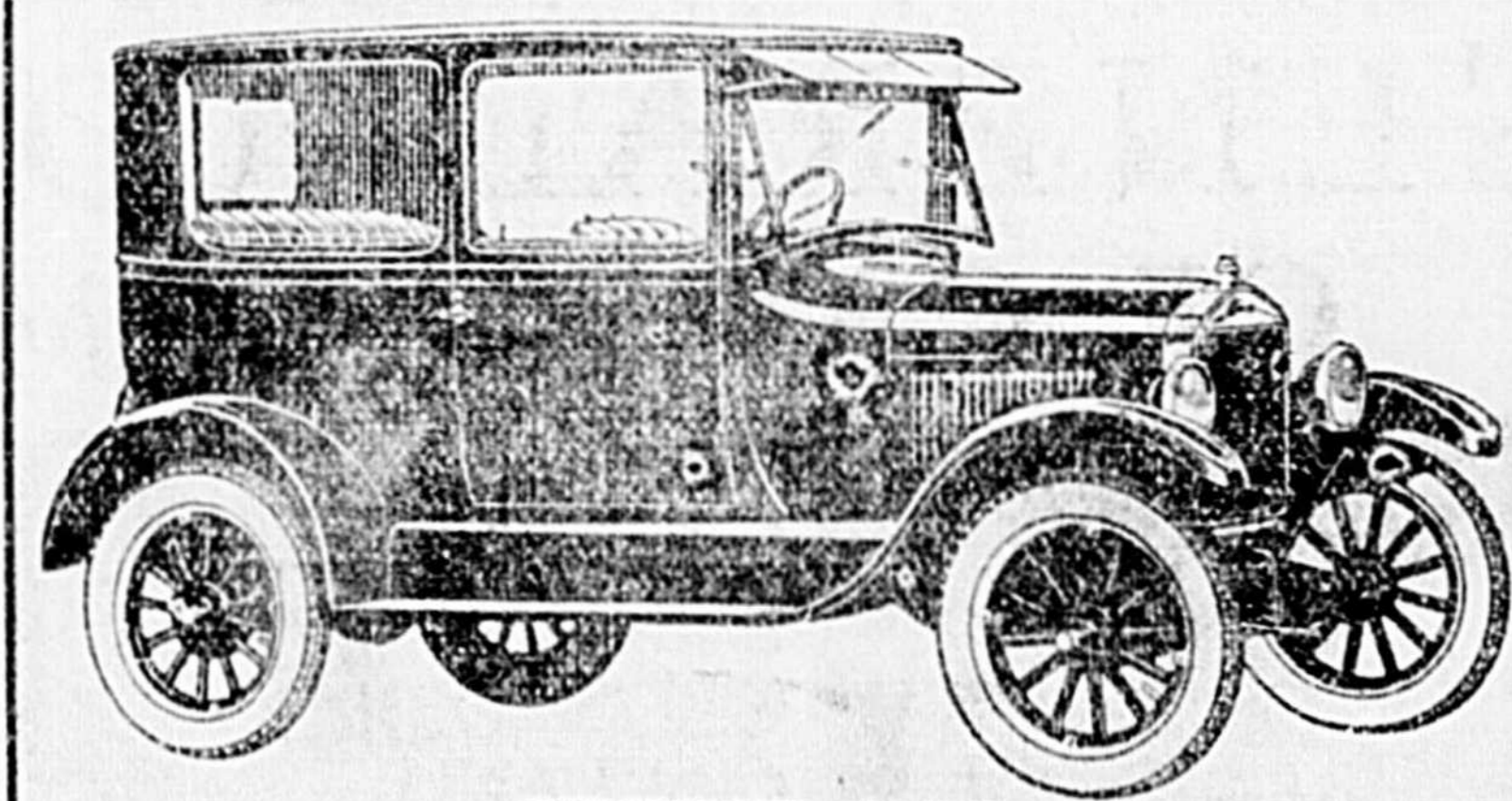

TUDOR

**LA CHAMBRE DE COMMERCE**

(Suite de la page 12)

**Plaintes contre le chemin de fer**  
Le secrétaire est chargé de protester auprès du Chemin de fer National contre le service insuffisant qu'il donne cet hiver par suite du manque de chars de première classe entre Chicoutimi et Chambord. Les directeurs présents sont d'avis qu'un service local s'impose entre les comtés de Chicoutimi et du Lac St-Jean, quitte à réduire le nombre de chars de certains trains entre Chambord et Rivière-à-Pierre, s'il y a lieu.  
La séance est levée à 10.45.

**LES ACCESSOIRES**

Beaucoup de machines nouvelles vous sont livrées maintenant avec un nombre d'accessoires, mais combien de machines plus âgées n'en sont pas pourvues. Voici une liste bien incomplète des accessoires les plus usuels: Allume-cigare; pare-chocs avant et arrière; miroir vue-arrière; lumière de recherche (spot light); amortisseurs de chocs (snubbers); plaques pour marche-pieds; horloge; jauge à gazoline; thermomètre; jauge à pression d'air, filtres à l'air, à gazoline et à l'huile; essuie-glace automatique; cendriers et pots de fleurs; volets pour radiateurs.

Ajoutons encore quelques items d'équipement dont le voyageur ou le touriste ne sauraient se dispenser: chaînes antidérapantes avec quelques mailles de rechange; un bon cric; un jeu de bougies; quelques lampes de rechange; tour-nevis-clefs anglaises, broches, etc.; quelques chambres à air de rechange avec petites valves; 1 canistre de graisse; marteau et outils pour pneus; une boîte de pièces pour réparer les chambres à air.

Les accessoires les plus nouveaux sont les filtres, qui empêchent les saletés d'atteindre le

moteur et, par conséquent, diminuent l'usure. L'essuie-glace automatique est maintenant d'un prix raisonnable et est indispensable à qui y a goûté. Les volets pour radiateur ferment à volonté l'accès de l'air au radiateur et permettent de régler plus efficacement la température du moteur en temps froid, d'où économie et confort. C'est faire preuve de sage économie que de changer chaque saison le jeu entier des bougies, qui redonnent une nouvelle ardeur au moteur. Un pare-choc avant n'est pas rare, mais si quelqu'un frappe l'arrière de votre machine il peut en résulter du dommage, à moins que vous ne soyez protégés par un jeu de pare-chocs arrière. Dans les villes surtout, cela devient de plus en plus impor-

tant. Tous ces accessoires sont utiles; d'aucuns sont indispensables au chauffeur prudent. Examinez donc votre machine et comblez les lacunes, s'il y en a.

Chacun doit faire son devoir sans considérer si tous le font. (Montalembert)

La vie est un combat dont la palme est aux cieux.

Les circonstances font les héros, mais les héros trouvent les circonstances.

Propagez le "Progrès"

Faute d'une virgule, Martin perdit son âne.

Encouragez nos annonceurs

**CONFIEZ VOS REPARATIONS A JOS. GAUTHIER & FRERE**

GARAGISTES

Rue Morin, - - - - - Chicoutimi

Réparation automobile en général  
Outillage Moderne  
Personnel compétent — Forage des cylindres  
Soudure Autogène  
Peinture ROXO indestructible

**AUTOMOBILISTES**

VOUS POURREZ A MON ATELIER, FAIRE REPARER VOS

RESSORTS D'AUTOMOBILE

ou en faire des neufs. Ils auront la même résistance que ceux qui viennent de la manufacture, parce qu'ils sont trempés par le même procédé.

Des milliers de gens ont été satisfaits

**ALFRED PARADIS**

FORGERON GENERAL

Rue Racine, - - - Chicoutimi

**LES PRODUITS POPULAIRES**

Les produits annoncés sont à peu près trente fois plus populaires que les marchandises non annoncées, si l'on en croit deux récentes expériences.

Deux produits similaires furent mis en vente par des épiciers avantageusement connus, dans un certain nombre de localités. L'un de ces produits était annoncé; l'autre ne l'était pas. Les résultats ont été comme suit: 87% des clients achetèrent le produit annoncé.

4% des clients achetèrent le produit non annoncé.

9% des clients seulement indiquèrent qu'ils n'avaient aucune préférence.

Deux articles similaires furent mis en vente en une autre circonstance. L'un fut annoncé et vendu à un prix plus élevé que l'autre. Les résultats ont été comme suit:

Au cours de la première journée—60 clients achetèrent le produit annoncé.

2 clients achetèrent le produit non annoncé.

15 clients n'eurent aucune préférence pour l'un ou l'autre des deux produits.

L'oiseau le plus bavard du monde est le perroquet; c'est aussi celui qui vole le plus difficilement.

**TOUJOURS PLUS HAUT, VOILA LE SECRET !**

On demandait un jour, au président, d'une grande industrie nationale le secret de son succès, il répondit: "Un véritable homme d'affaires ne se considère jamais rendu à l'apogée du succès; il aspire toujours à quelque chose de mieux.

Vous vous trompez si vous croyez avoir atteint le succès. L'activité est la loi du progrès. Si vous n'avez pas toujours un but plus élevé devant vous vous ne parviendrez jamais à rien qui compte. Pour qu'il y ait amélioration d'une chose existante, il faut qu'il y ait en vous un constant désir de faire mieux.

**Grande Attraction**

POUR LES

**AUTOMOBILISTES**



Des experts venant de la manufacture d'Oshawa viendront donner des démonstrations à notre salon d'automobiles durant la semaine de

**L'Exposition d'Automobiles**

Ces démonstrations se feront principalement sur le nouveau

**CHASSIS CHEVROLET**

dont on pourra voir fonctionner tout l'intérieur.

La chose en vaudra la peine, nous vous l'assurons. Venez à notre salon durant l'exposition: vous ne perdrez pas votre temps

**LEGARE AUTOMOBILE DE CHICOUTIMI, LIMITEE**  
CHICOUTIMI

**Une Immense Industrie Canadienne Contribuant à La Prospérité du Canada**

La General Motors manufacturant à Oshawa pour le commerce canadien tout comme celui de l'étranger, les voitures CADILLAC, CHEVROLET, OLDSMOBILE, OAKLAND, McLAUGHLIN-BUICK et PONTIAC. Ils ont dépensé au Canada, durant l'année 1925, plus d'argent que les canadiens ont payé pour leurs automobiles à la General Motors.

**FAITS**

- Argent payé, par la General Motors of Canada, Limited, aux manufacturiers canadiens pour pièces d'échange et matériel \$9,942,369
  - Argent payé, par la General Motors of Canada, Limited, aux employés canadiens..... 5,187,859
  - Revenu total aux marchands duquel ils ont payé leurs employés, et en loyer, taxes et autres dépenses d'opération..... 8,289,243
  - Le Gouvernement a reçu pour douane sur pièces importées, ventes et taxes accises ou autres taxes..... 5,498,463
  - Les Compagnies Canadiennes de Chemins de Fer et les Compagnies de Transport ont été payées..... 2,664,204
  - Les fabricants canadiens d'outils, de perceuses, de mèches, de moules, d'estampes, etc., ont reçu..... 1,201,244
  - Opération du service des pièces de réchange, distribution de dépôts, de succursales, dépenses de vente de gros, y incluant les argents payés pour l'annonce, et toutes sortes d'imprimerie, ont été comptés un résultat de dépenses supplémentaires de..... 1,864,544
  - 1243 détenteurs de stock canadiens de la General Motors ont reçu des dividendes s'élevant à..... 1,085,464
  - Argent total placé en Canada directement par l'entremise de la General Motors..... 35,733,390
  - Durant la même année le peuple canadien a fait des placements en automobiles de la General Motors..... 34,044,048
- Donc, la contribution de cette industrie pour la prospérité du Canada en 1925 consiste dans l'emploi de plusieurs milliers de canadiens; dans le paiement de plusieurs millions pour labeur et matériel canadiens; dans un revenu immense à notre Gouvernement Federal; aidant au fardeau de nos taxes; un montant colossal de revenus à nos chemins de fer canadiens, et laisse au Canada plus d'argent que l'industrie en a collecté.

**GENERAL MOTORS OF CANADA LIMITED**

CHEVROLET  
PONTIAC  
OLDSMOBILE  
OAKLAND  
McLAUGHLIN-BUICK  
CADILLAC  
G.M.C. TRUCK

QUI SOUTIENNE L'INDUSTRIE SOUTIENNE LE CANADA

326-7

UN AUTO POUR CHAQUE BOURSE

ET POUR CHAQUE BESOIN

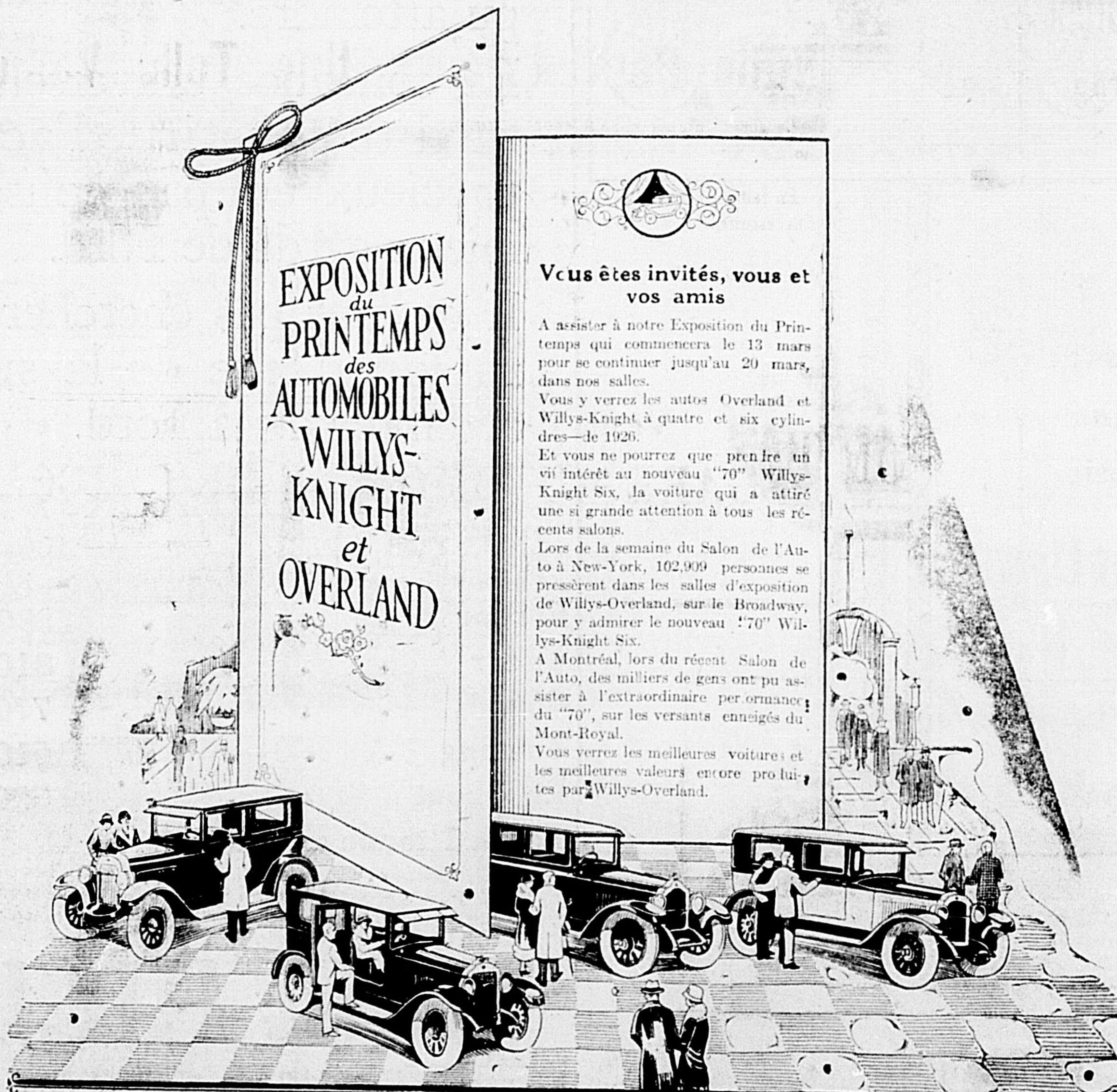

EXPOSITION du PRINTEMPS des AUTOMOBILES WILLYS-KNIGHT et OVERLAND

Vous êtes invités, vous et vos amis

A assister à notre Exposition du Printemps qui commencera le 13 mars pour se continuer jusqu'au 20 mars, dans nos salles.

Vous y verrez les autos Overland et Willys-Knight à quatre et six cylindres—de 1926.

Et vous ne pourrez que prendre un vif intérêt au nouveau "70" Willys-Knight Six, la voiture qui a attiré une si grande attention à tous les récents salons.

Lors de la semaine du Salon de l'Auto à New-York, 102,999 personnes se pressèrent dans les salles d'exposition de Willys-Overland, sur le Broadway, pour y admirer le nouveau "70" Willys-Knight Six.

A Montréal, lors du récent Salon de l'Auto, des milliers de gens ont pu assister à l'extraordinaire performance du "70", sur les versants escarpés du Mont-Royal.

Vous verrez les meilleures voitures et les meilleures valeurs encore produites par Willys-Overland.

**DESBIENS & GAGNON AUTOMOBILE**

Tél. 599 - Chicoutimi

# HUDSON-ESSEX

*Les "Six" se vendant le plus au monde*

Les avantages Hudson-Essex renfermés dans le prix, la performance et la qualité sont partout reconnus comme constituant "les plus Grandes Valeurs du Monde".

Le Brougham Hudson possède toute la distinction des plus beaux autos construits sur commande. Avec le Sedan, il donne à l'Hudson la même position sans rivale parmi les autos de luxe, position si longtemps occupée par le Coach dans le domaine pratique.

Et pour un peu plus que pour les "Quatre" les moins dispendieux, l'Essex fournit tout le confort des automobiles fermés avec la performance et la solidité des "Six" les plus recherchés du monde. Parce que les ventes et la production Hudson-Essex sont les plus grandes de tous les "Six", et les troisième parmi toutes les marques d'automobiles, ces automobiles sont marqués à des prix plus bas que ceux d'aucun rival.

Voyez-les au Salon Automobile

**LAGARE AUTOMOBILE DE CHICOUTIMI**

Limitée

350, rue Racine, Chicoutimi

**DU 13 AU 20 MARS**



Legaré  
Automobile  
de  
Chicoutimi  
Limitée



350, rue  
Racine  
Chicoutimi

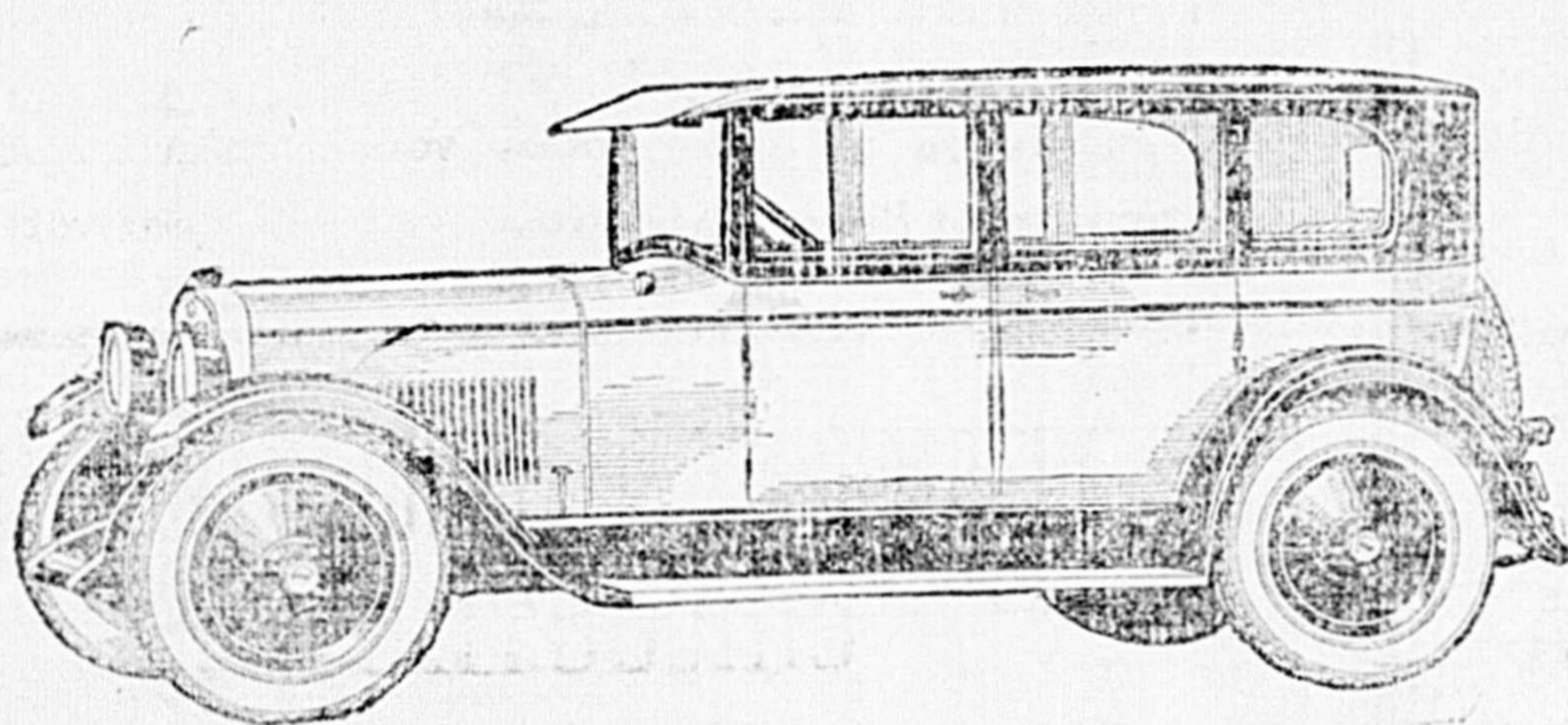

AJAX SIX

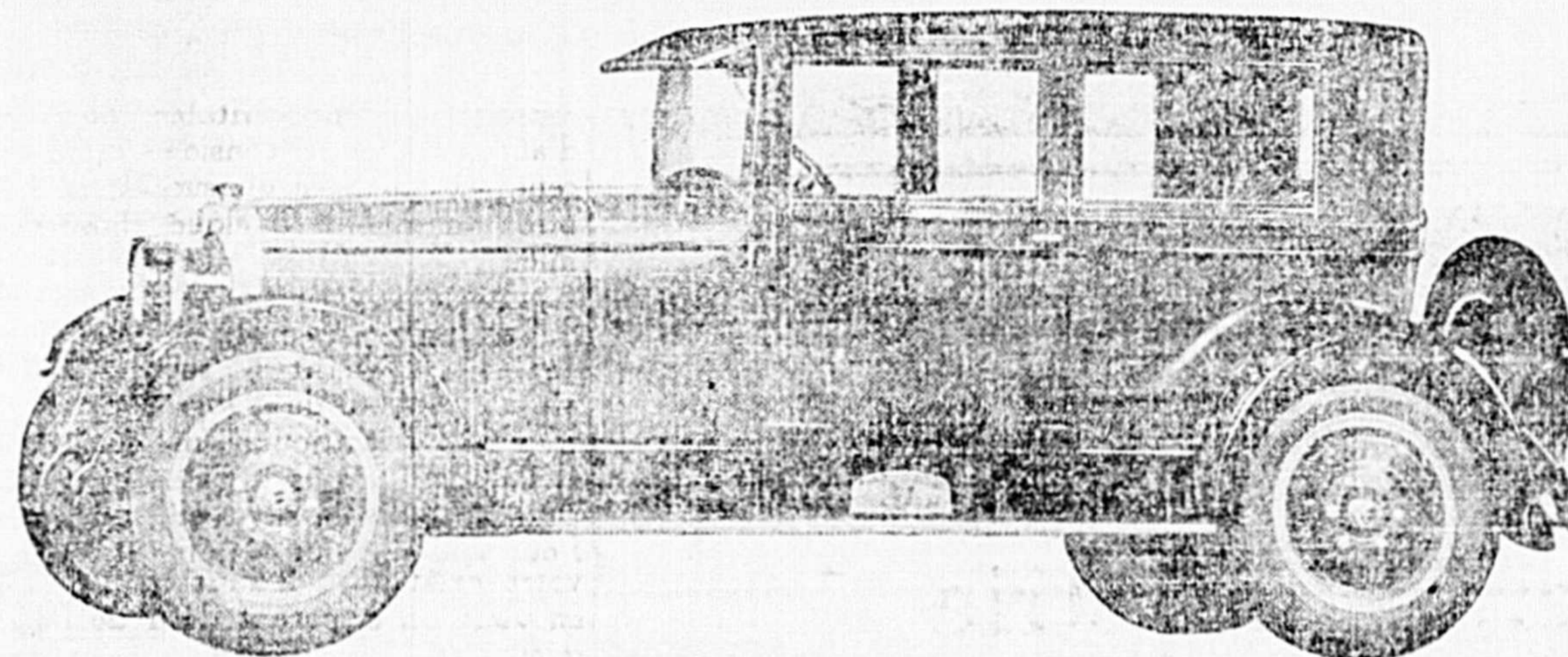

NASH

## Nulle Part Ailleurs Une Telle Valeur Pour le Prix

La simple phrase ci-haut énoncée résume toute l'histoire des modèles Nash et Ajax illustrés ici.

En fait de beauté de la carrosserie, de performance supérieure, d'accessoires de qualité et de construction, il n'y a pas d'automobile à ce prix et de ce genre qui puisse égaler ces automobiles de construction Nash.

Des ventes d'une étendue nationale le prouvent — car la demande augmente à un taux qui éclipsé totalement tous les records du passé.

Venez voir ces automobiles — le Sedan Six Perfectionné 4 Portes ou son compagnon sur le Châssis Spécial Six, ou encore l'Ajax Six à 5 passagers.

Examinez de près leurs détails. Faites la comparaison entre ce que le Nash fournit avec l'infériorité de ce que peut acheter un pareil prix ailleurs.

La supériorité du Nash vous deviendra alors subitement évidente. Freins aux quatre roues, équipement complet de pneus ballon et cinq roues à disque sans coût supplémentaire sur les modèles Nash-Ajax.

Venez voir le Nash et l'Ajax, durant l'exposition, chez

**LEGARE AUTOMOBILE DE CHICOUTIMI, LIMITEE**

350, rue Racine = Chicoutimi

Venez voir,  
à notre  
salon,  
un  
assorti-  
ment  
complet  
durant  
L'Exposition  
du 13 au 20  
mars.

## Voyez le Chevrolet d'Abord

**A**VANT de voir les nouveaux prix REDUITS du nouveau Chevrolet, examinez le char lui-même — gracieuses lignes longues, fini et apparence de première classe, excellente fabrication, tous les perfectionnements modernes, équipement dernier cri, moteur incomparable pour la force et l'économie. Faites l'expérience de la facilité de conduite du Chevrolet, de son confort, de sa rapidité de démarrage, de sa prompte accélération et de sa douceur de marche. Ensuite, quand vous serez fixé sur la qualité du Chevrolet, renseignez-vous sur sa valeur. Les nouveaux prix REDUITS donnent une nouvelle signification à la devise du Chevrolet — "Le véhicule économique."

CARROSSERIES FISHER

FINI DU CO

Vous pourrez voir les plus beaux Chevrolets, durant l'exposition, du 13 au 20 mars, chez

**LEGARE AUTOMOBILE DE CHICOUTIMI, LTEE**

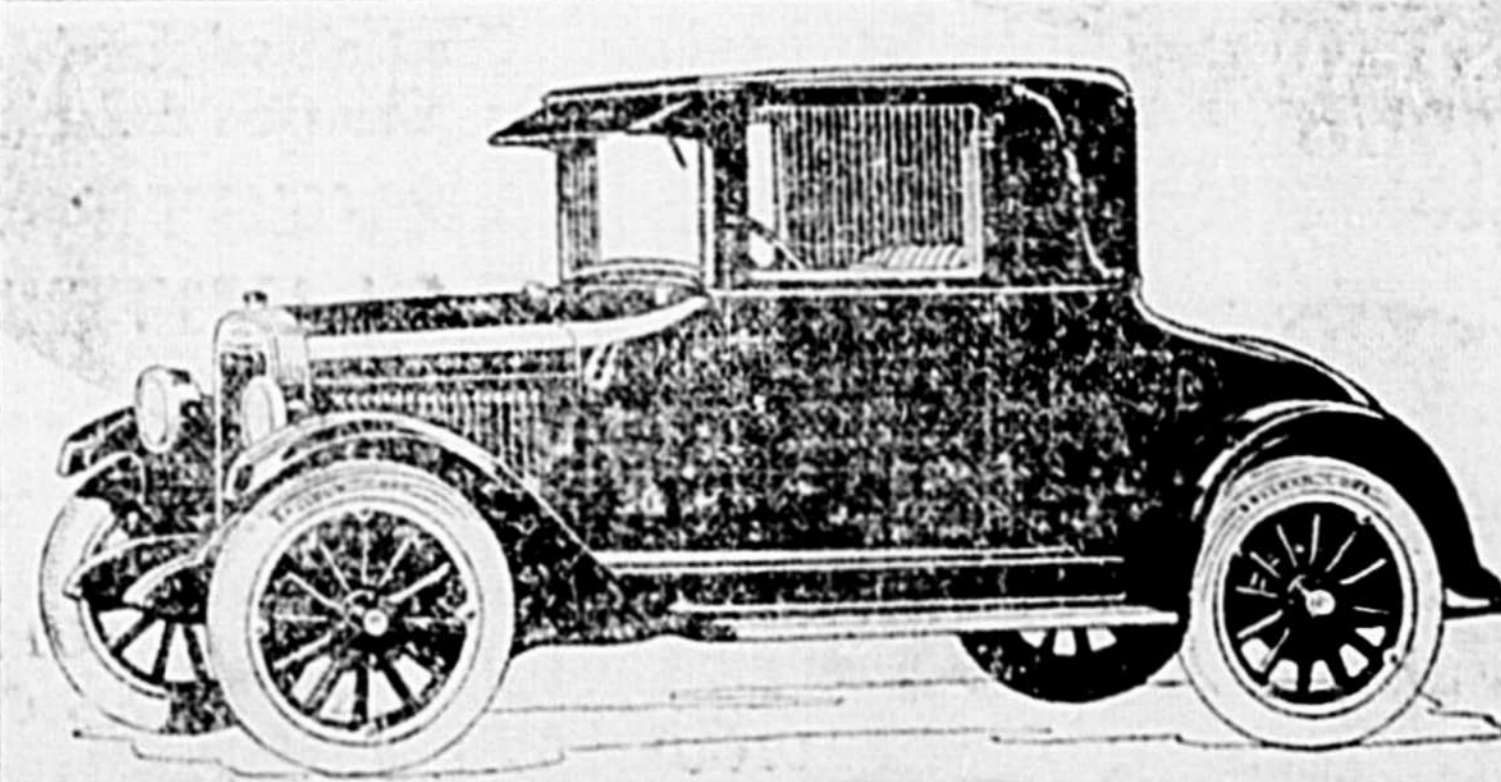
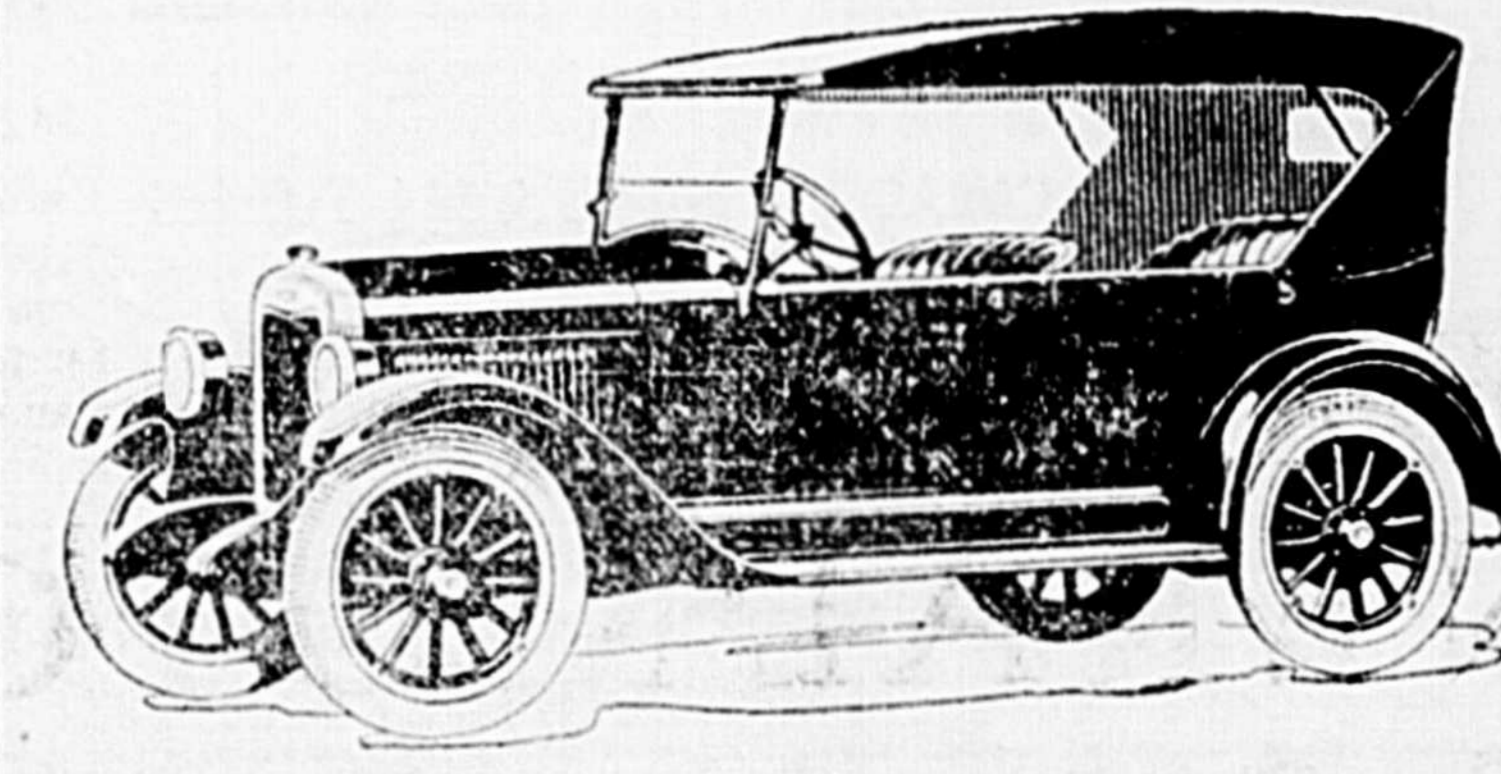
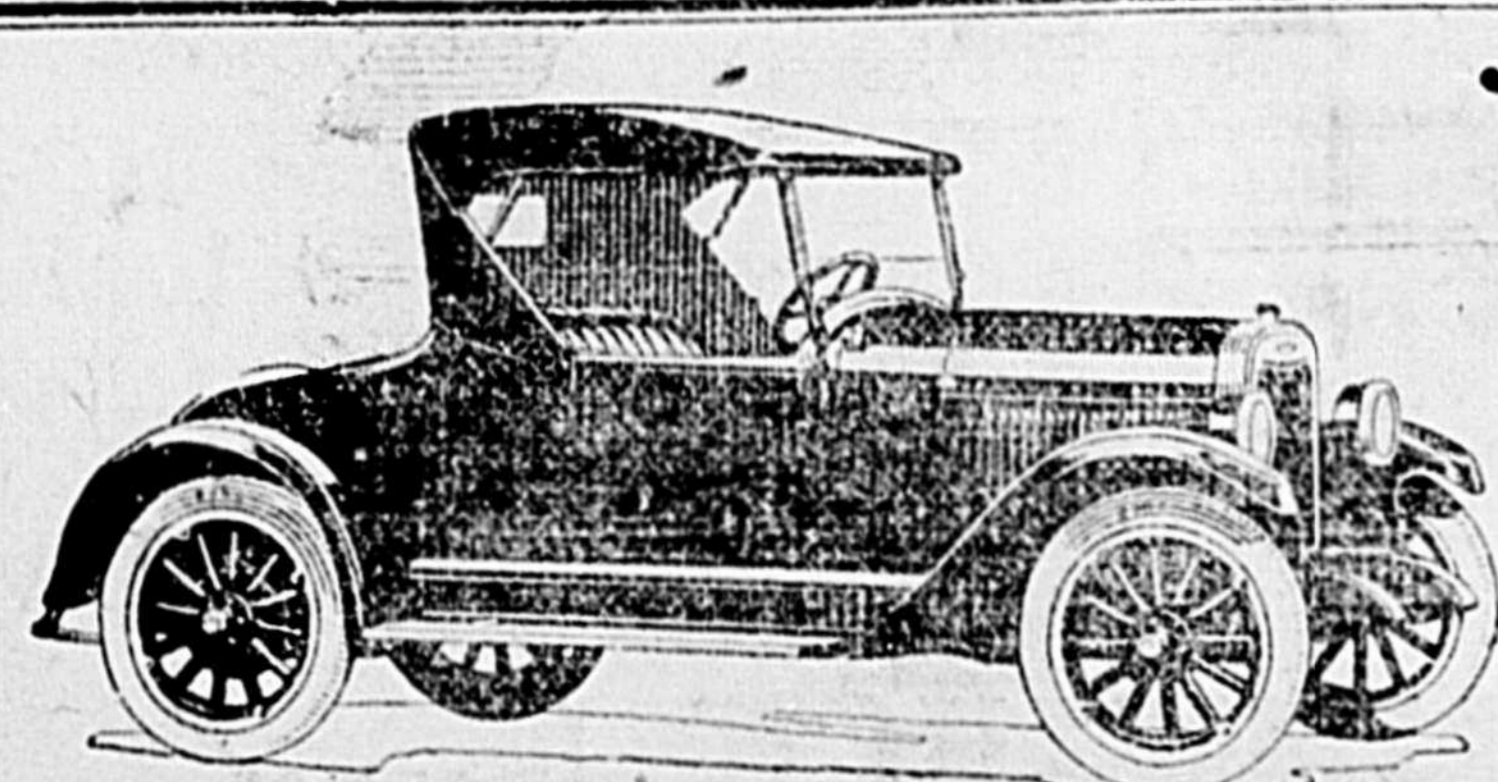
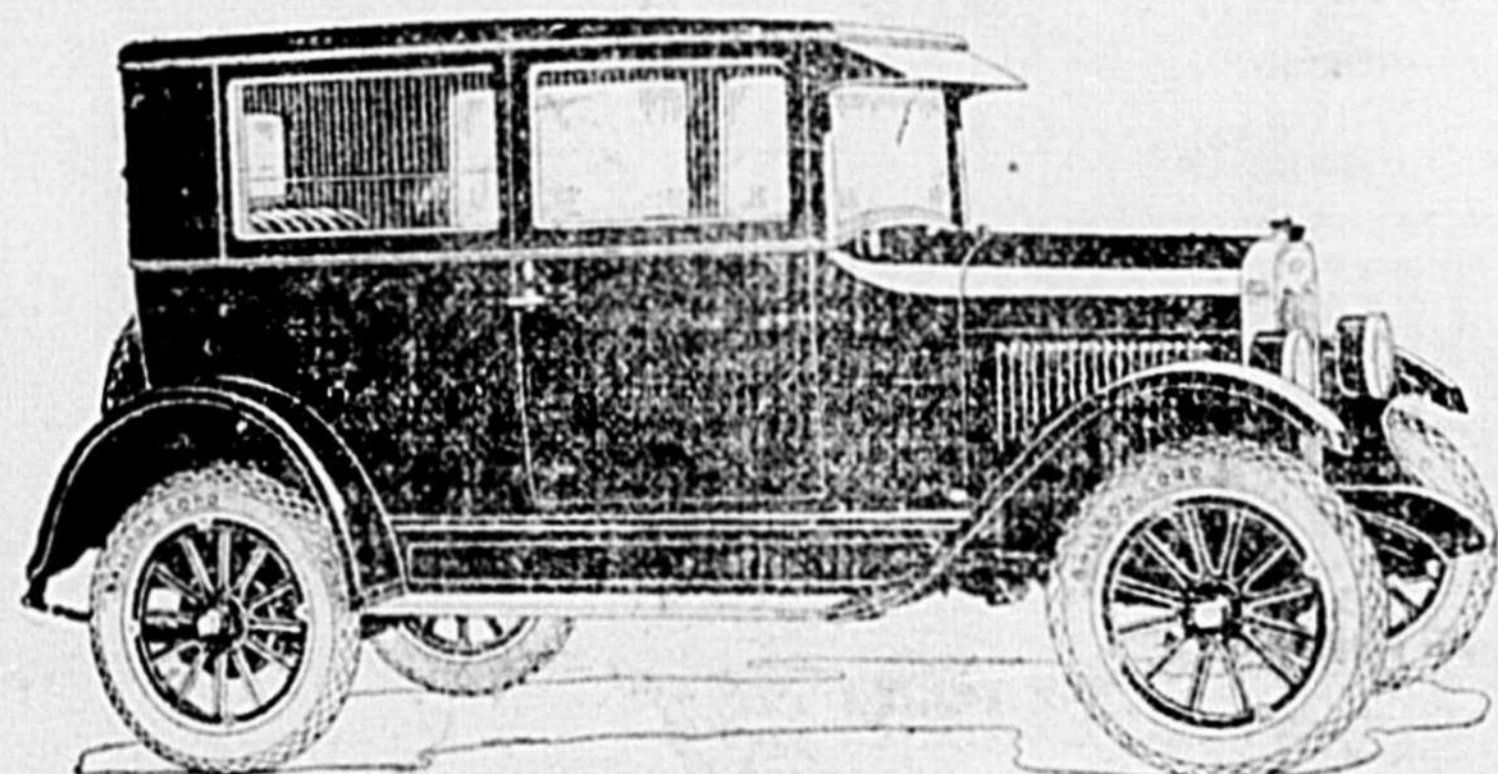

**LA CHAMBRE DE COMMERCE**

Chicoutimi, 26 février 1926  
 Quarante-quatrième séance du Conseil (Assemblée spéciale)  
 Sont présents: MM. Adélar Tremblay, président, J.-E. Bergeron, J.-E. Houseman, L.-P. Desbiens, J.-A. Guilmet, directeurs, M. l'abbé Jean

Bergeron et une couple de membres.  
 La séance commence par la prière.  
 L'École Technique  
 M. le président lit le mémoire présenté au Gouvernement provincial par le Comité spécial de l'École Technique, qui est approuvé unanimement.  
 M. l'abbé Bergeron, qui a présenté personnellement ce rapport aux ministres, dit que le projet est bien vu par ces derniers, mais qu'il faudra néanmoins travailler ferme si nous

voulons en obtenir bientôt la réalisation.  
 Après délibération, il est décidé que la Chambre va faire signer une requête populaire demandant au gouvernement la fondation immédiate de cette école technique.  
 Le chemin Grande-Baie-St-Siméon  
 La résolution suivante est ensuite adoptée après délibérations:  
 Il est résolu que, la Chambre de Commerce de Chicoutimi de plus en

plus convaincue de la nécessité de par-faire, à l'été le chemin de colonisation entre St-Siméon et la Baie des Ha! Ha!  
 (a) Pour le bénéfice matériel, moral et social de trois paroisses agricoles isolées du reste du monde.  
 (b) Pour le bénéfice de tout le monde du comté de Chicoutimi qui, réuni à Québec, par une route même de seconde classe, verra tout de suite affluer les touristes étrangers, attirés qu'ils seront et par les développements industriels extraordinaires qui se font ici, et par la beauté des paysages sur le St-Laurent et le Saguenay.  
 (c) Pour le bénéfice du Lac St-Jean qui aura sa part des touristes étrangers en attendant que le circuit soit complété du Lac St-Jean vers le Sud.

A l'honneur de réitérer à l'Honorable Ministre de la Colonisation la demande qu'elle a faite le 19 janvier 1926, d'un octroi de \$8,000.00 pour le chemin de Grande-Baie à Otis, de \$2,000.00 de l'Anse St-Jean au canon Sagard, Charlevoix et de \$20,000.00 d'Otis à l'Anse St-Jean.  
 La Chambre de Commerce est d'autant plus confiante d'obtenir cet octroi spécial que nous avons mis plus à profit les ressources du pays et par l'augmentation de la valeur matérielle de la région, et par l'augmentation d'une population de toute première classe au double point de vue moral et matériel.—15,000 des nôtres sans compter la population religieuse et flottante.

Le travail du dimanche  
 La résolution suivante est ensuite adoptée:  
 Attendu que le travail du dimanche est une insulte à notre religion et une disgrâce pour notre province;  
 Attendu qu'il est prouvé théoriquement et pratiquement que le travail du dimanche n'est pas nécessaire dans les pulperies et dans les papeteries sauf pour quelques réparations exceptionnellement urgentes;

Attendu qu'aucune enquête n'est nécessaire pour démontrer en faits et qu'une telle enquête aurait pour seul effet d'éterniser cette plaie du travail du dimanche, au plus grand mécontentement de la population;  
 Attendu que la législation religieuse et civile prohibe le travail du dimanche et que ce n'est plus qu'une question d'application;

La Chambre de Commerce du district de Chicoutimi prie avec instance MM. les ministres provinciaux d'abord de mettre fin, dans nos pulperies et papeteries à tout travail de production le dimanche, sans exception, puis de se montrer très sévère, de prévenir les abus dont le nombre est présentement scandaleux, lorsqu'il s'agit de permettre un travail de réparation dite urgente.

Et vos requérants ne cesseront de prier.

(Suite à la page 10, colonne 1)

**Ce que Le 'Progrès du Saguenay' Imprime**

**POUR LE CLERGE**

Rapports de paroisses  
 Certificats de baptêmes, mariages et sépultures  
 Bulletins paroissiaux  
 Formules de tous genres  
 Enveloppes pour toutes circonstances  
 Etc.

**POUR LES PROFESSIONS LIBERALES ET LE COMMERCE**

Factures  
 Formules de prescriptions  
 Déclarations  
 Recus  
 Chèques  
 Etat de comptes  
 Etc.

**POUR LE PUBLIC**

Pancartes  
 Affiches  
 Billets  
 Livres  
 Brochures  
 En-têtes de lettres  
 Cartes de visite  
 Enveloppes  
 Programmes  
 Rapports d'institution de bienfaisance  
 Etc.

En nous confiant vos impressions, vous contribuerez à soutenir le journal qui fait tout ce qu'il peut pour servir les intérêts moraux et matériels de la région.

**Spécialité: Impressions de Circulaires**

**Demandez nos Prix !!!**

**EXAMINEZ BIEN LES CAMIONS INTERNATIONAL**

DURANT L'EXPOSITION

**MODÈLES RAPIDES**

CAPACITÉ JUSQU'À 1½ TONNES

**MODÈLES PESANTS**

CAPACITÉ JUSQU'À 5 TONNES

EMPATTEMENTS VARIÉS — CARROSSERIES DE TOUT GENRE — PNEUS SOLIDES ET SOUFFLES

**L'INTERNATIONAL** offre un moyen rapide et sûr de transporter économiquement les marchandises. Construit solidement, de façon à donner un service ininterrompu. Service des pièces de rechange parfait.

INTERNATIONAL HARVESTER COMPANY OF CANADA LIMITED  
 QUÉBEC, Qué.

Représentant locaux:

**COTE, BOIVIN & CIE INCORPORÉE**  
 Chicoutimi et Roberval

Trouvé

**OK**

**PAR LE PUBLIC**

**L**ITTERALEMENT fabriqué sur commande pour arriver au premier rang dans sa catégorie de prix, le nouveau Cleveland Six de 1926 réalise exactement l'objectif qu'on a eu en vue.

Vous pouvez voir en quelle estime le Cleveland Six est tenu en observant les foules qui l'examinent aux expositions. Remarquez comme elles s'attardent alentour, écoutez leurs commentaires.

**Comparez point par point**

Ce qui est plus convaincant encore, ce sont les comparaisons.

Tous les autos tendent à la beauté cette année. Mais si vous les comparez aux nouveaux modèles du Cleveland Six, vous en conclurez que ceux-ci sont la beauté même.

Tous les fabricants proclament la puissance de leurs machines. Mais mettez-les à l'épreuve, conduisez-les, puis conduisez le nouveau Cleveland Six 1926 et vous aurez une manifestation de la puissance de son moteur extrêmement doux et régulier — manifestation plus éloquente que les plus beaux discours.

Tous les fabricants vantent le confort de leurs voitures, mais ici encore la comparaison tourne à l'avantage du Cleveland Six, si remarquable par sa spaciosité, par l'épaisseur et le moelleux de ses sièges, la richesse de son capitonnage, la flexibilité de ses ressorts et l'aisance de sa conduite. A l'essai le Cleveland Six vous révélera toutes ces choses par le confort même qu'il vous procurera.

Pour ce qui est du coût d'entretien minime et de la longue durée, il suffit de se rappeler que le Cleveland Six se graisse d'un seul jet, relia le fameux système Bowen breveté — avantage qu'on ne trouve que dans les voitures de prix beaucoup plus élevé.

D'après ce système, dit "One-Shot", il suffit de presser du talon un graisseur pour instantanément lancer dans tout le mécanisme un jet d'huile fraîche et propre. Cet auto ne manque jamais d'huile. Et tout le monde sait qu'un graissage fréquent est la vie même d'un auto.

Honnêteté dans la construction et dans le prix: telle est en résumé l'histoire du Cleveland Six, et c'est ce qui constitue son principal attrait.

**Et voyez les prix**

Le nouveau sedan 4 portes modèle 31 se vend maintenant \$1675 seulement; le nouveau coupé modèle 31, \$1675; le nouveau sedan spécial modèle 43 (qui se vendait \$4,295, il y a quelques années) se vend aujourd'hui \$2,195, tandis que le nouveau coupé spécial modèle 43 se vend \$1,975. Tous ces prix sont f. à b. Montréal.

Les expositions d'automobiles vous permettent de comparer le Cleveland Six avec tous les autos de prix approximatifs.

Faites cette comparaison et vous conviendrez que le public a de nombreuses et bonnes raisons d'être enthousiaste en faveur du Cleveland Six.

**ISRAEL ST-PIERRE KENOGANI**

**CLEVELAND SIX**

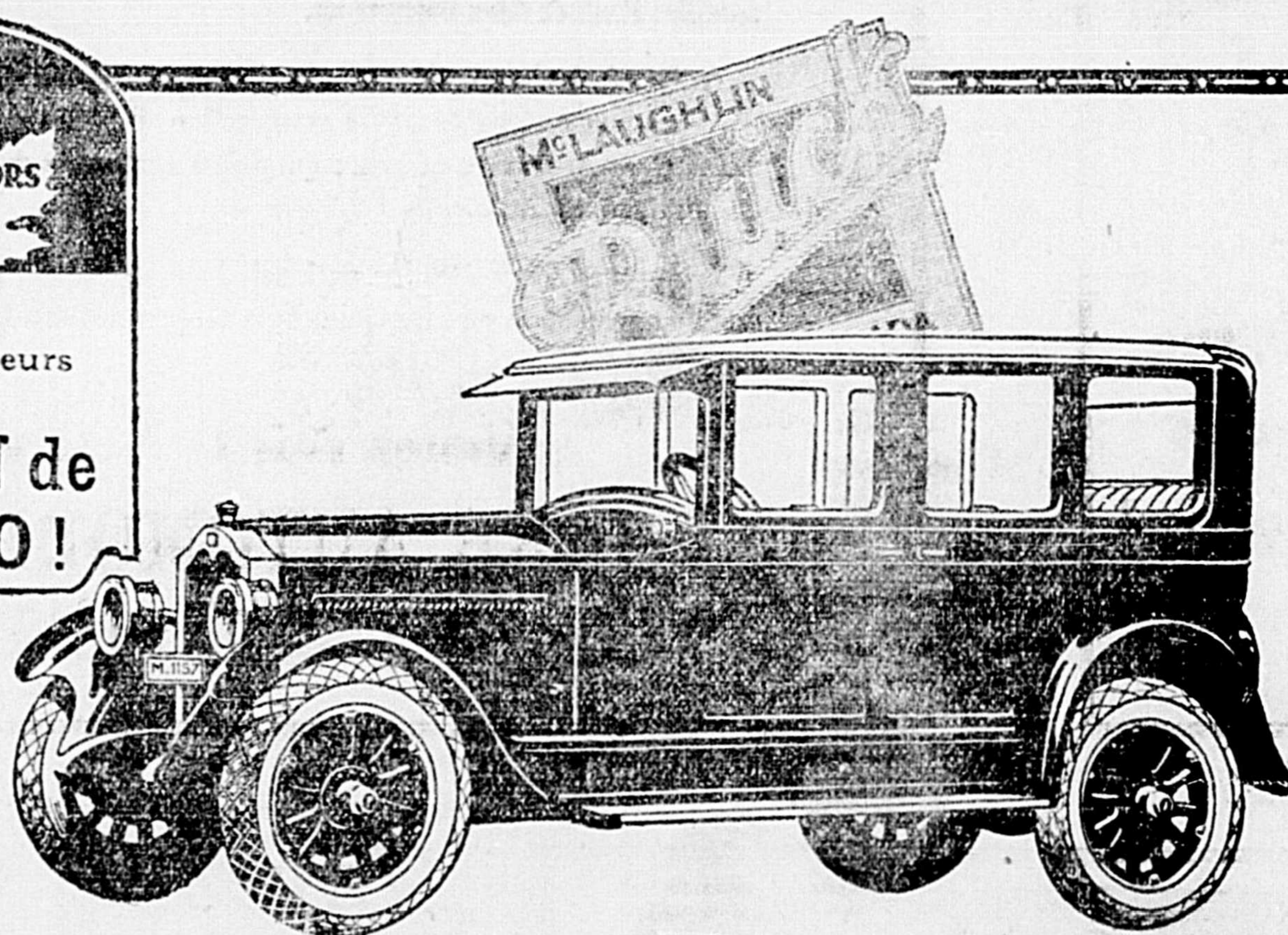

**Meilleur sous tous Rapports**

**L**E McLaughlin-Buick n'a jamais été si bon ni si attrayant. Aucun autre auto ne possède toutes les caractéristiques qui font du McLaughlin-Buick un auto MEILLEUR — châssis scellé, moteur à triple sceau, nettoyeur à air, filtre à essence, filtre à l'huile, freins mécaniques sur les quatre roues, 75 chevaux-vapeur, carrosserie Fisher, fini Duco, poussée et réaction par le tube seul, lubrification automatique de l'auto.

**Côté, Boivin & Cie Inc.**  
 Chicoutimi et Roberval

Recherchez le McLaughlin-Buick au Salon de l'Auto. C'est la même série d'autos que ceux qui ont conquis la PREMIERE PLACE huit années consécutives au Salon de l'Auto à New-York.

**McLAUGHLIN-BUICK**

# EXPOSITION D'AUTOMOBILES DU 13 AU 20 MARS 1926

Comme couronnement de 18 années de construction en automobiles de haute qualité.

Le Nouveau 6 présente sa dernière et sa plus grande création

## WILLYS-KNIGHT=70

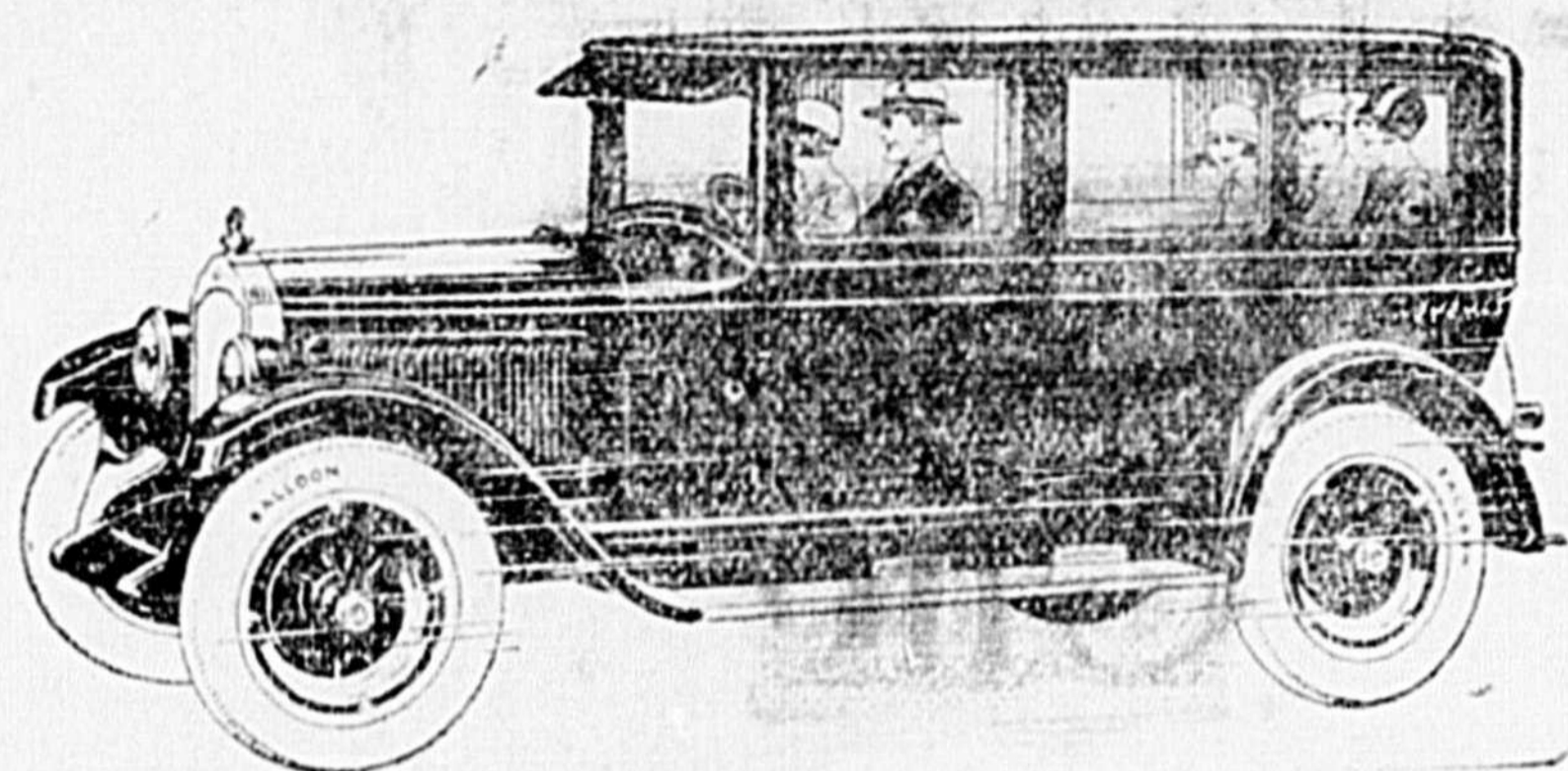

Jamais auparavant qualité semblable à ce prix.  
Vous pourrez le voir à notre salle de vente.

**Desbiens & Gagnon Automobile**

## WILLYS-KNIGHT Gros=6

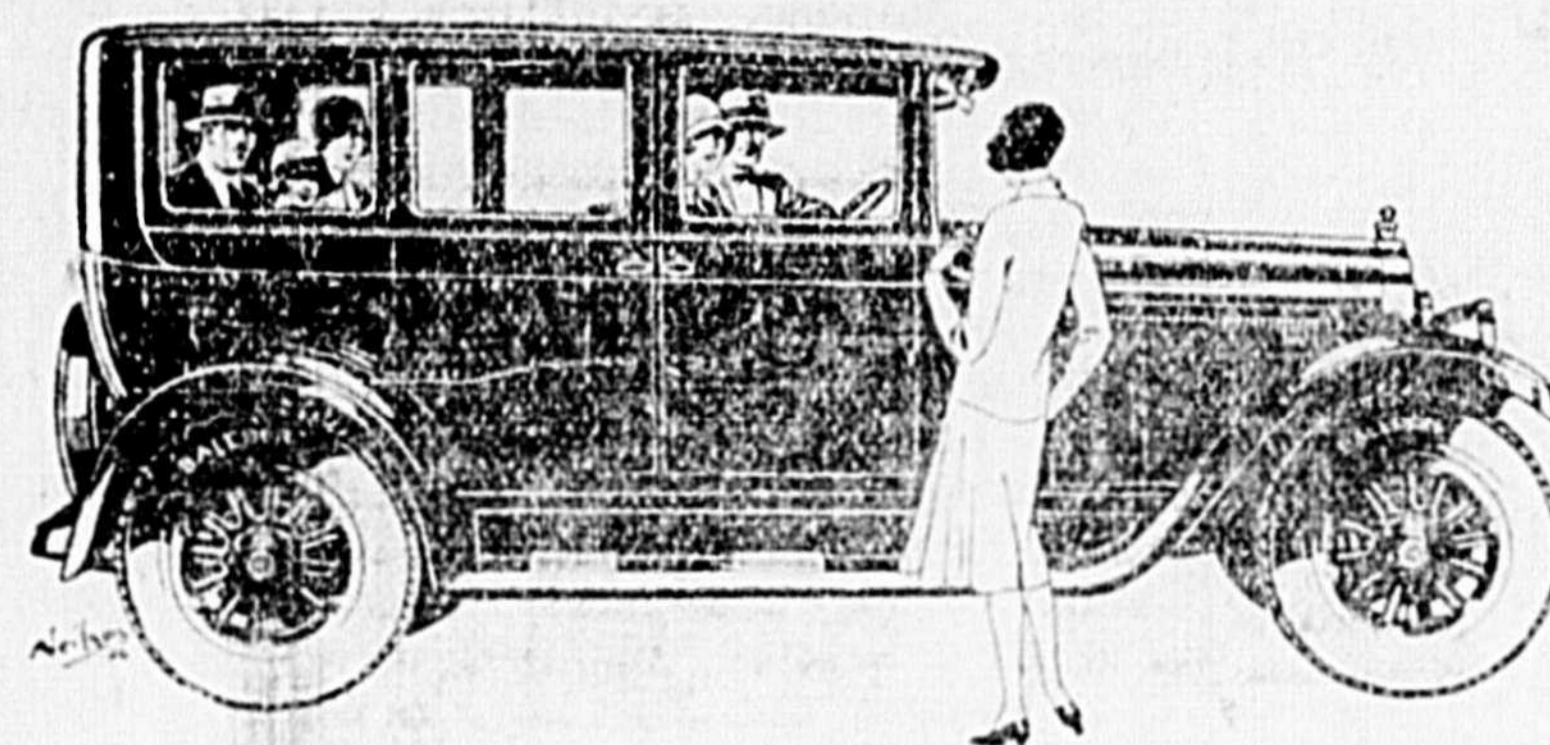

75 chevaux-vapeur---  
5 et 7 passagers.

Le seul char de ce genre.  
C'est la plus grande valeur au monde.  
Moteur à soupapes.  
Manchons.

**Desbiens & Gagnon Automobile**

## OVERLAND=6

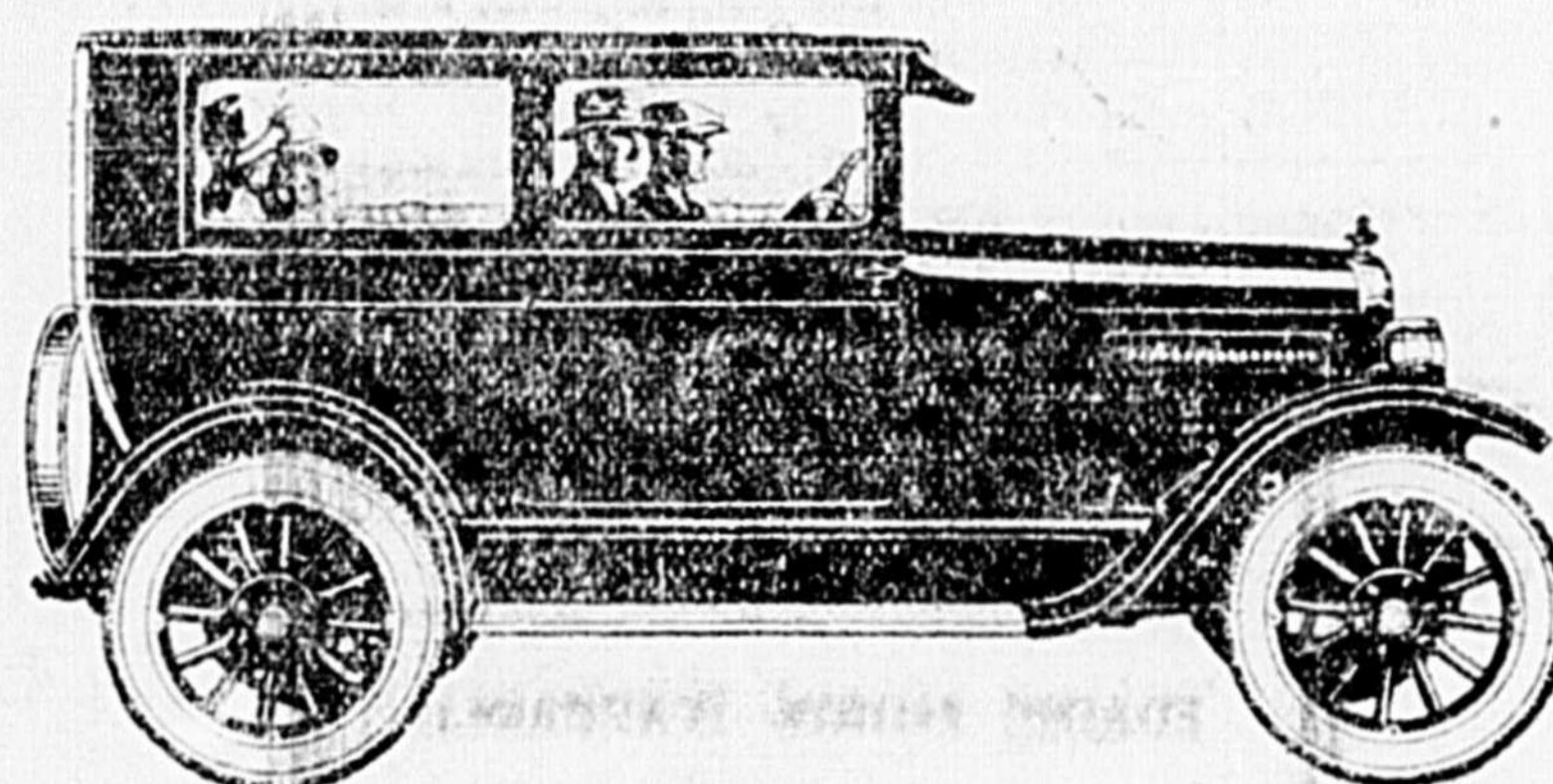

SEDAN DE LUXE

Le confort du char fermé au  
prix du Touring.

La valeur la plus surprenante de l'année.

**Desbiens & Gagnon Automobile**

## STUDEBAKER-Special six - Brougham

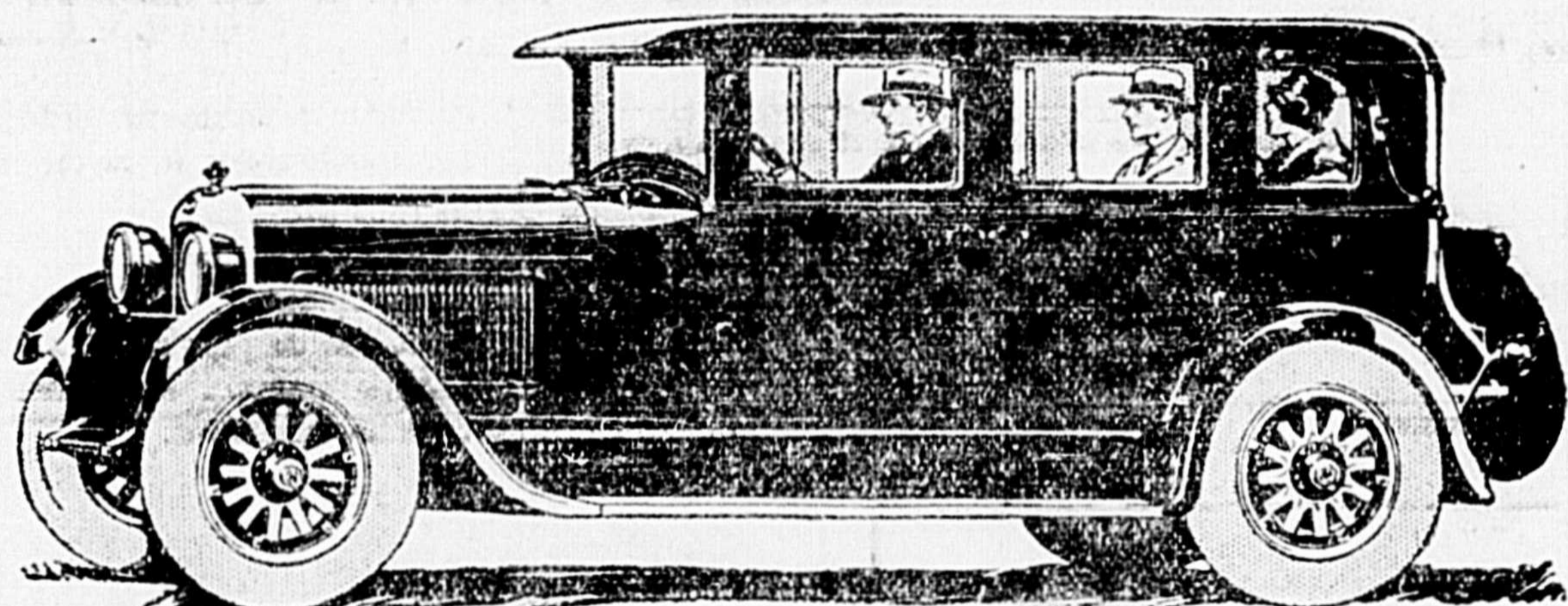

Toujours le même fameux Six. Qualité maintenue et des prix plus bas que jamais.

Demandez une démonstration **DESBIENS & GAGNON AUTOMOBILE** Seuls distributeurs pour le Lac St-Jean, Chicoutimi et Saguenay

Les améliorations apportées aux Automobiles STUDEBAKER, pour les modèles 1926, nous ont portés à lancer cette Exposition d'Automobiles, afin de mieux renseigner le public sur la portée de ces perfectionnements et lui donner une démonstration évidente qu'il n'existe pas de meilleure valeur aujourd'hui sur le marché.

## AUTOBUS---20 Passagers Sur un châssis Big Six, 75 C.-V.

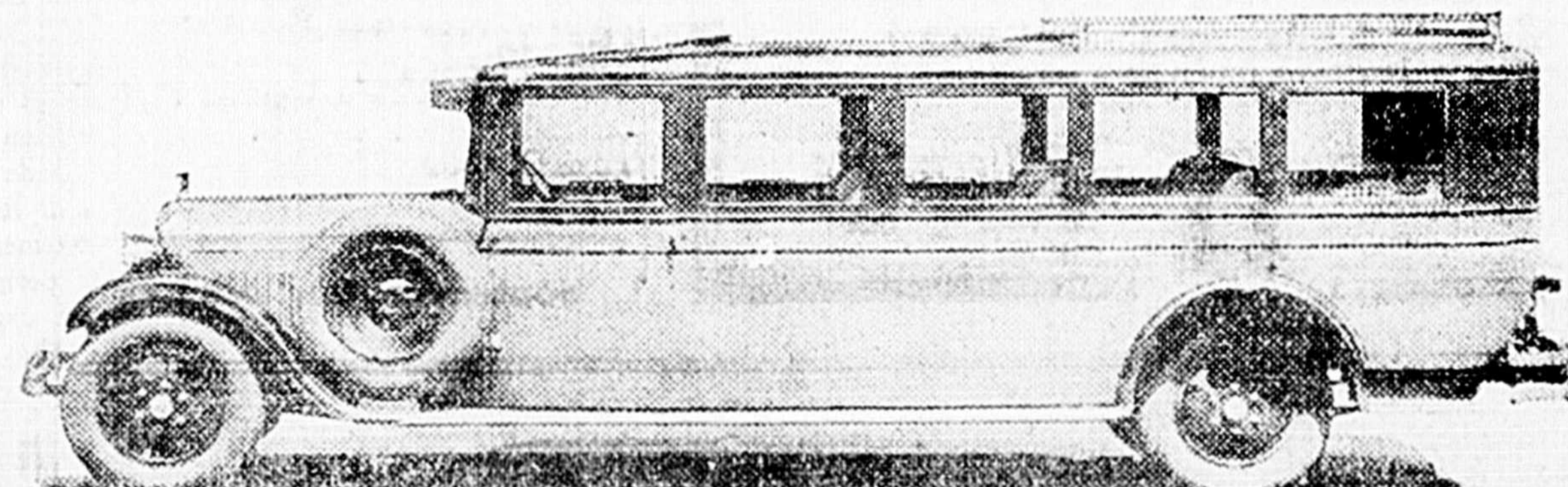

## AU-DESSUS DE TOUTE COMPARAISON

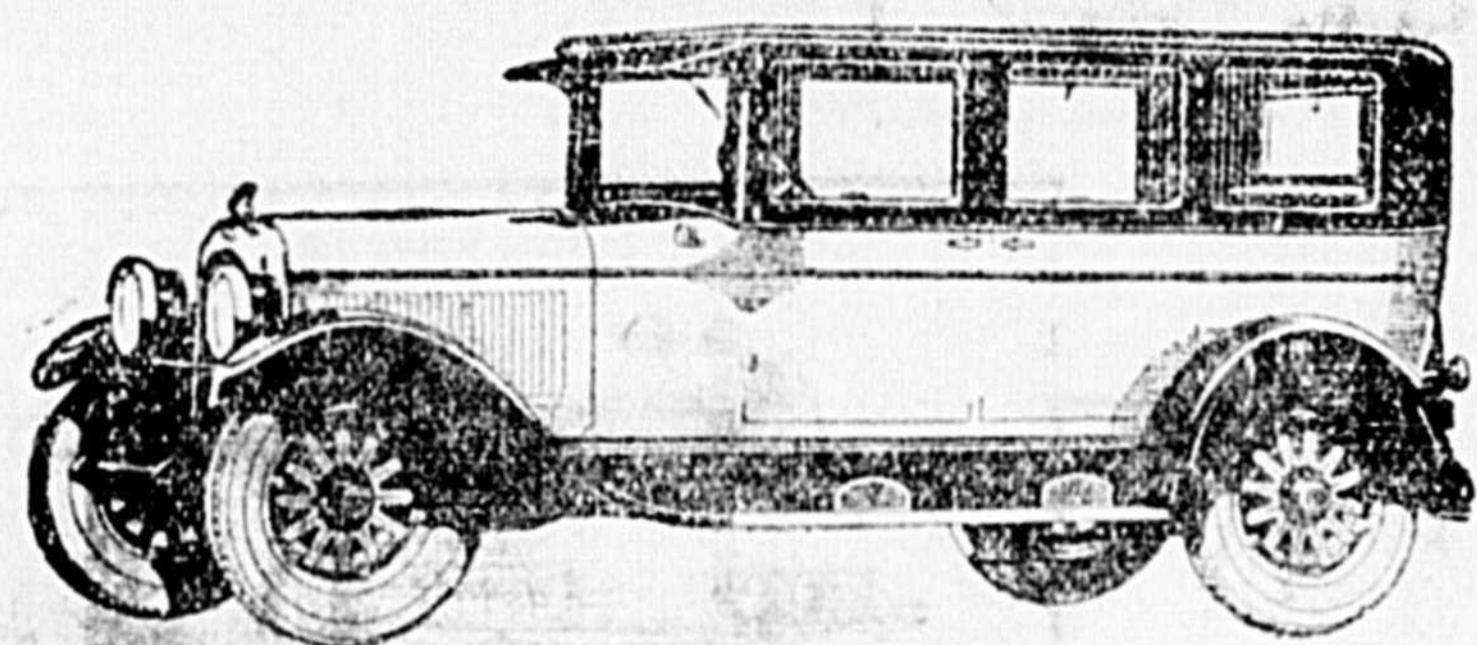

**CHRYSLER  
IMPERIAL '80'**

Aussi beau que l'on puisse faire avec de l'argent—Le plus grand luxe pour 2.  
ou 7 passagers—92 chevaux-vapeur—80 milles à l'heure.

**CHRYSLER  
"70"**

70 milles à l'heure—De 5 à 25 milles en 6 1/4 secondes—68 chevaux-vapeur—  
Freins hydrauliques sur les quatre roues.

**CHRYSLER  
"58"**

58 milles à l'heure—30 milles au gallon—De 5 à 25 milles en 8 secondes.  
Voyez-les à notre magasin. Venez bénéficier d'une démonstration.

# CHRYSLER

## TRUCKS--CAMIONS

Gotfredson  
et Federal-Knight

De 1 tonne à 4 tonnes

## AUTOBUS---de 12 à 30 passagers

Nous sommes les seuls distributeurs pour  
le Lac St-Jean, Chicoutimi et Saguenay

**DESBIENS & GAGNON AUTOMOBILE**

Nous invitons tous nos clients, tous nos amis et le public à nous rendre visite, et nous leur promettons d'avance qu'il seront intéressés, peu importe qu'il considèrent ou non l'achat d'un véhicule-moteur pour cette année. OVERLAND, WILLYS-KNIGHT, STUDEBAKER, MAXWELL-CHRYSLER, voilà autant de marques d'automobiles qui se sont créées une réputation dans le monde de l'automobile et leurs prix excessivement bas pour 1926, ajoutés aux perfectionnements de leur mécanisme, en font des valeurs incomparables. Tout notre personnel est à votre disposition pour vous donner tous les renseignements désirés.

Programme musical tous les soirs de 8 à 10 heures

# DESBIENS & GAGNON AUTOMOBILE

RUE RACINE

Téléphone 599

CHICOUTIMI, P. Q.

SOUS-AGENT POUR TOUT LE LAC ST-JEAN--GEO.-P. MARCOTTE--ROBERVAL, LAC ST-JEAN

**LA MACHINE FERMEE**

Aujourd'hui, on ne conteste plus, la machine ouverte a cédé le pas à la machine fermée. Plusieurs manufacturiers affirment que près de 90 p. c. de leur production est maintenant concentrée sur les machines fermées, et l'usine Ford elle-même fabrique plus de 50 p. c. de ce genre de carrosserie.

L'influence de la femme s'est fait sentir dans le domaine de l'automobile comme dans toutes les autres sphères de l'activité humaine. C'est elle qui a surtout apprécié le confort et le luxe de l'automobile fermée, et c'est elle qui, en rehaussant la demande, a fait remonter la production et baisser les prix. C'est donc à elle que l'on doit l'apparente anomalie de voir une machine fermée se vendre pratiquement au même prix qu'une machine ouverte.

Ce changement dans l'opinion publique n'a pas été sans susciter de graves problèmes chez le manufacturier. Les machines devenant plus pesantes, on a renforcé le moteur et par suite tout le mécanisme. L'usage des glaces étant nécessaires, les plus gros producteurs ont dû s'adjoindre des compagnies manufacturières de glaces dont ils absorbent toute la fabrication. Et ainsi de suite dans l'infini complexité de la construction automobile.

Mais quels sont donc les avantages de l'automobile fermée? D'abord,abri immédiat contre les intempéries, le froid et la poussière; plus grande beauté et durée des tissus de bourrure; confort en toutes saisons; carrosserie plus durable parce que mieux soutenue et mieux protégée; apparence plus luxueuse et lignes plus jolies.

Toutes ces qualités jointes à un prix de vente abordable ont fait de l'automobile fermée la machine d'usage général, alors que la voiture ouverte tend au luxe et au sport.

**LA CHASSE AUX VENDEURS DE BOISSON**

M. Emilien Duchaineau, de Jonquières, a été condamné à 2 mois de prison pour vente de boisson. Lors de son arrestation, il avait plaidé non coupable. Les témoins entendus au dernier terme lui ont bel et bien valu une condamnation. Il y aura trois mois additionnels s'il ne paye pas les frais.

Deux individus de Bagotville ont été condamnés à une amende et aux frais pour avoir vendu des vins médicamenteux, extraits de malt, etc.

Alfred Lajoie, alias Fredille Lajoie, de Chicoutimi, a pris, vendredi, la route pour l'hôtel Carbonneau, sur les plaines, à Québec. Des témoins ont juré qu'ils avaient acheté des liqueurs fortes de cet individu qui avait cru bon de plaider non coupable lors de son arrestation.

Pour avoir pratiqué la médecine illégalement, une dame a été arrêtée, le 4 courant, à Chicoutimi. Son procès est fixé au 16 courant. Le cautionnement exigé en pareil cas a dû être donné.

L'inspecteur W. Lafleur, aidé d'un inspecteur de Kénogami, a opéré l'arrestation de J.B. Mallette, vendeur de boisson dans un hangar attenant au magasin d'Ernest

Jobin, rue Montcalm. Il fut pris en flagrant délit. Devant le magistrat Be geron, il a plaidé coupable 1 mois de prison. Cet individu dit qu'il vint du Sault Montmorency et qu'il n'avait commencé à vendre que le matin, remplaçant Georges Cloutier, qui fut arrêté la semaine dernière de la même manière. Les deux se sont rencontrés à l'Hôtel Tremblay et se sont offerts les sympathies en pareilles circonstances.

Lundi soir, à 8 hrs. p.m., Théodore Peterson, de la rue Smith, qui vendait des Liqueurs fortes dans un hangar appartenant à Théodore Simard, rue Montcalm, s'est vu arrêté par l'inspecteur Lafleur, qui était accompagné d'un constable de la ville. Il fut pris en flagrant délit. Cette pauvre rue Montcalm est une rue de malheur pour les vendeurs, car trois s'y sont vus arrêter depuis une semaine pour la même offense.

De judicieuses remarques ont été faites par le magistrat au dernier terme. Je me vois, dit-il, obligé de sévir avec plus de rigueur contre les vendeurs de boisson qui, lorsqu'ils sont condamnés à un mois, rient de cela. Autrefois, dit-il, un individu qui allait en prison se considérait comme déshonoré; aujourd'hui plusieurs qui sont condamnés en rient. Alors, dit-il, j'ai décidé qu'à l'avenir à moins de cas extraordinaires, je condamnerai dès la première offense, à 2 mois de prison. Les lois de nos jours, sont très sévères, et elles le deviendront davantage, si cela continue. Si plus tard deux mois ne suffisent pas, je me verrai obligé de sévir encore plus sévèrement. C'est à la suite de ces remarques qu'il en a condamné quelques-uns à 2 mois pour première offense. Dans les autres cas, pour certaines raisons, il n'a imposé qu'un seul mois.

**TRAINS MUNIS D'APPAREILS DE RADIO**

Recevoir les derniers rapports du marché et les nouvelles journalières, entendre les concerts des musiciens Canadiens ou Américains les plus réputés tout en voyageant confortablement à bord d'un wagon-salon observatoire, tel est le privilège de quiconque voyage à bord du Canadien National entre Montréal, Toronto, Chicago, Winnipeg, Vancouver, Halifax et les provinces maritimes.

Lors de votre prochain voyage, adressez-vous aux Bureaux de la Ville, 10 rue Ste-Anne ou 231 rue St-Joseph (Edifice Quebec Power) ou téléphonez 2-8200, 12 m.D. 4680

Soutenons nos oeuvres

**MAPLE LEAF Anti-Freeze**

En faisant usage d'Anticongélat "Maple Leaf" (Anti-Freeze) et d'eau mélangée dans les proportions voulues, vous pouvez vous dispenser de vider votre radiateur chaque soir; vous n'avez pas à craindre le gel sur la rue et point n'est besoin de vous inquiéter lorsque vous laissez votre auto dehors, au théâtre ou au club. Les mélanges d'Anticongélat "Maple Leaf" et d'eau peuvent être vérifiés avec exactitude quant au point de congélation, au moyen d'un "alcoomètre", précaution qui élimine toute incertitude.

Tous postes où est vendu l'Anticongélat "Maple Leaf" sont les seuls où vous pouvez obtenir la vérification à "alcoomètre".

Ne dit pas seulement "ANTI-FREEZE" mais "MAPLE LEAF ANTI-FREEZE"

En vente dans tous les bons garages, postes de service et d'approvisionnement. Gardez-en un bidon de 5 gallons à portée dans votre propre garage.

CANADIAN INDUSTRIAL ALCOHOL CO. LIMITED.



Entrepôts de Distribution MONTREAL-CORBYPVILLE-TORONTO-WINNIPEG-VANCOUVER

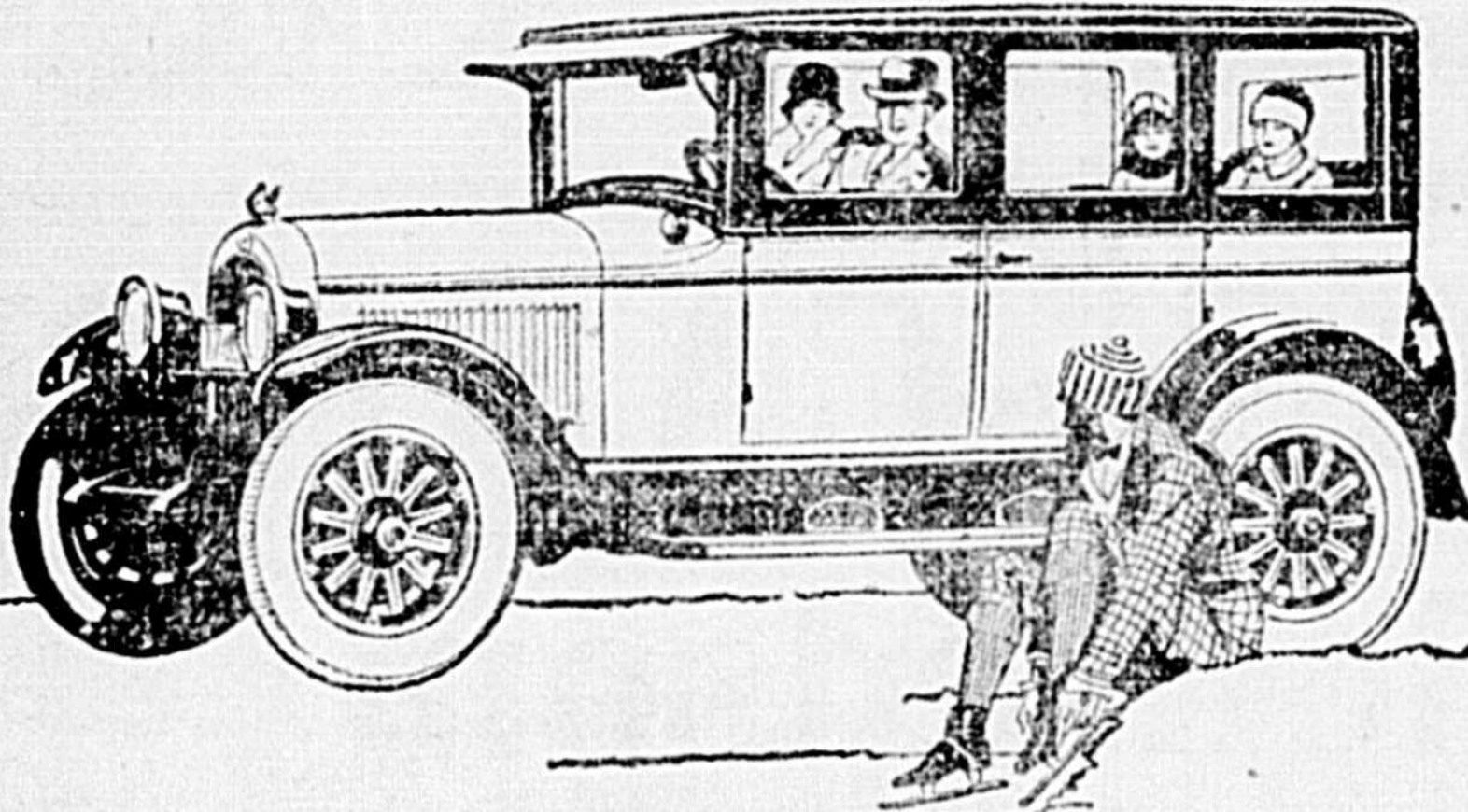

**A tous ceux qui possèdent d'autres chars que le Chrysler de \$1200---**

Si, durant les derniers six mois, vous avez acheté un autre char que le Chrysler "58", nous vous supposons une ou deux raisons d'agir ainsi:

Ou bien vous ne pouviez pas vous procurer un Chrysler à ce moment; ou bien vous ne connaissiez pas suffisamment le fini, la qualité et la valeur du Chrysler.

Dans les deux cas, le résultat est le même. Vous avez été privé de la valeur et du fini supérieur du Chrysler comme de toutes les autres qualités qui le caractérisent.

Voici des faits qui confirment ce que nous disons du Chrysler "58":

58 milles à l'heure... 30 milles au gallon... vitesse de 5 à 25 milles en 8 secondes... Le meilleur acier... Mécanisme avancé du Chrysler... La plus grande précision... Modèles fermés Fisher... La machinerie isolée... Equipement splendide... Beauté de dessin que seul le Chrysler possède... Freins hydrauliques sur les quatre roues peu coûteux... Pneus ballons... Combinaison des plus belles couleurs nouvelles.

Nous avons hâte de vous démontrer toutes les supériorités du Chrysler "58".

Choisissez votre modèle. Promenez-vous en le conduisant vous-même tout seul.

CHRYSLER "58"—58 milles à l'heure—30 milles au gallon—De 5 à 25 milles en 8 secondes.

CHRYSLER "70"—70 milles à l'heure—De 5 à 25 milles en 6 1/4 secondes—68 chevaux-vapeur—Freins hydrauliques aux quatre roues.

CHRYSLER IMPERIAL "89"—Aussi beau qu'on peut faire avec de l'argent—Grand luxe, pour 2 à 7 passagers—92 chevaux-vapeur—80 milles à l'heure.

Tous les modèles fermés Fisher. Tous pourvus de pneus ballons.

Nous pouvons accorder du temps pour paiement. Demandez le plan attractif du Chrysler. Les vendeurs et le service supérieur du Chrysler se rencontrent partout.

Tous les chars Chrysler sont à l'abri du vol grâce au système de numérotage breveté Peelo, exclusif au Chrysler, qui ne peut être contrefait et qui ne peut être altéré ou transporté sans qu'il y ait des traces établissant des soupçons.

**CHRYSLER "58"**

DESBIENS & GAGNON AUTOMOBILE T. L. 199 CHICOUTIMI

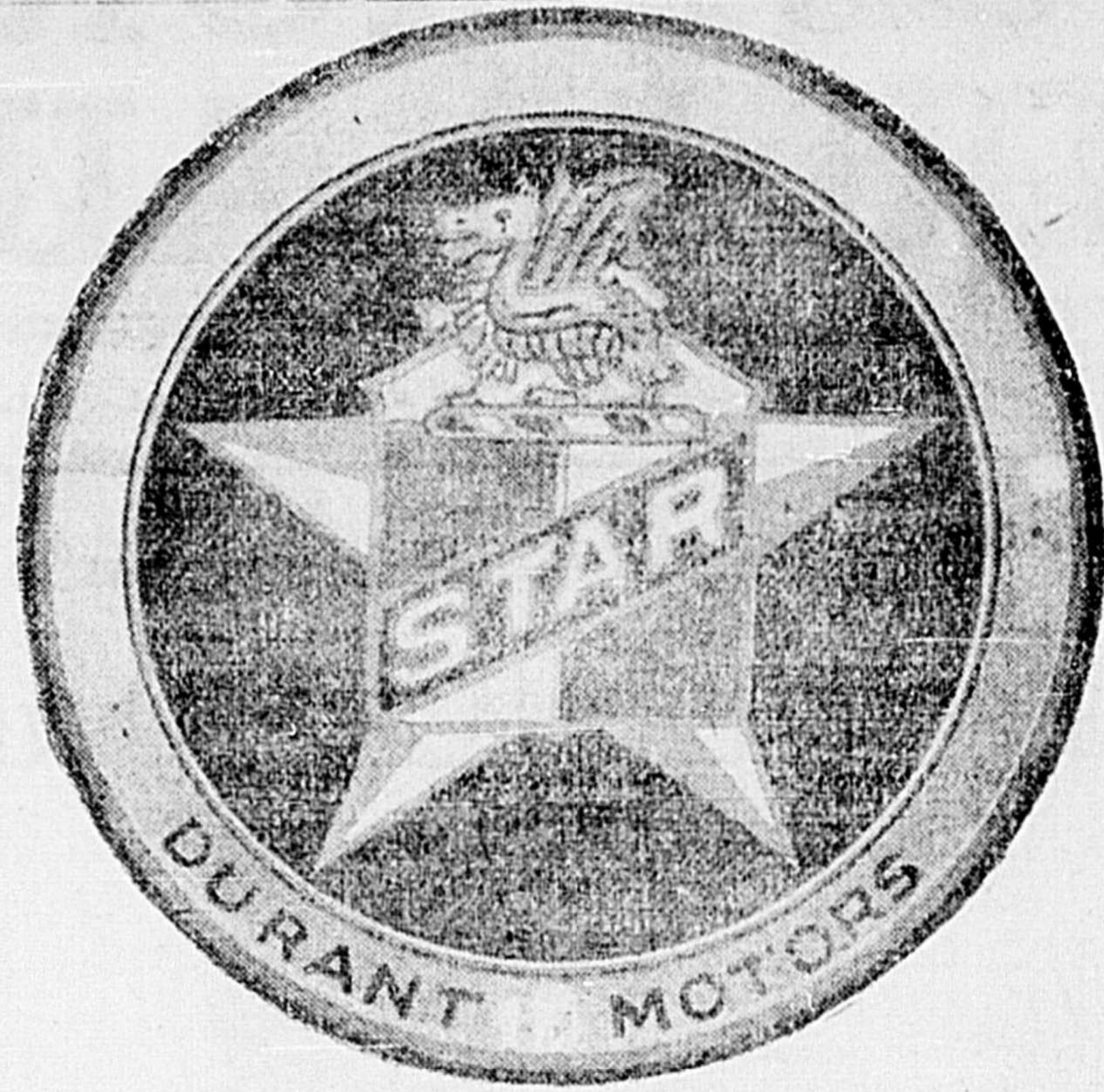

**The New Star QUATRE ET SIX**

**LES NOUVEAUX AUTOMOBILES STAR**

**A QUATRE ET SIX CYLINDRES ATTENDENT VOTRE INSPECTION**

Voyez le nouveau Star. Demandez une démonstration. Vous y trouverez le pouvoir, l'accélération rapide, le confort et la commodité à un point qui dépasse ce que vous pourriez vous attendre d'avoir dans une machine aussi peu coûteuse d'achat et d'entretien.

Voici quelques Caractéristiques du Nouveau Star:

- Moteur Continental RED SEAL
- Lubrification sous pression
- Chaîne Silencieuse Morse
- Embrayage à disque sec
- Nouveau support de transmission

- Lubrification du châssis sous pression
- Nouveau châssis solide, à cinq traverses
- Nouveaux joints universels Spicer
- Nouveaux essieux avec centre de gravité plus bas
- Carrosseries neuves et plus grandes, avec bourrure épaisse et fini Duco en couleurs brillantes.

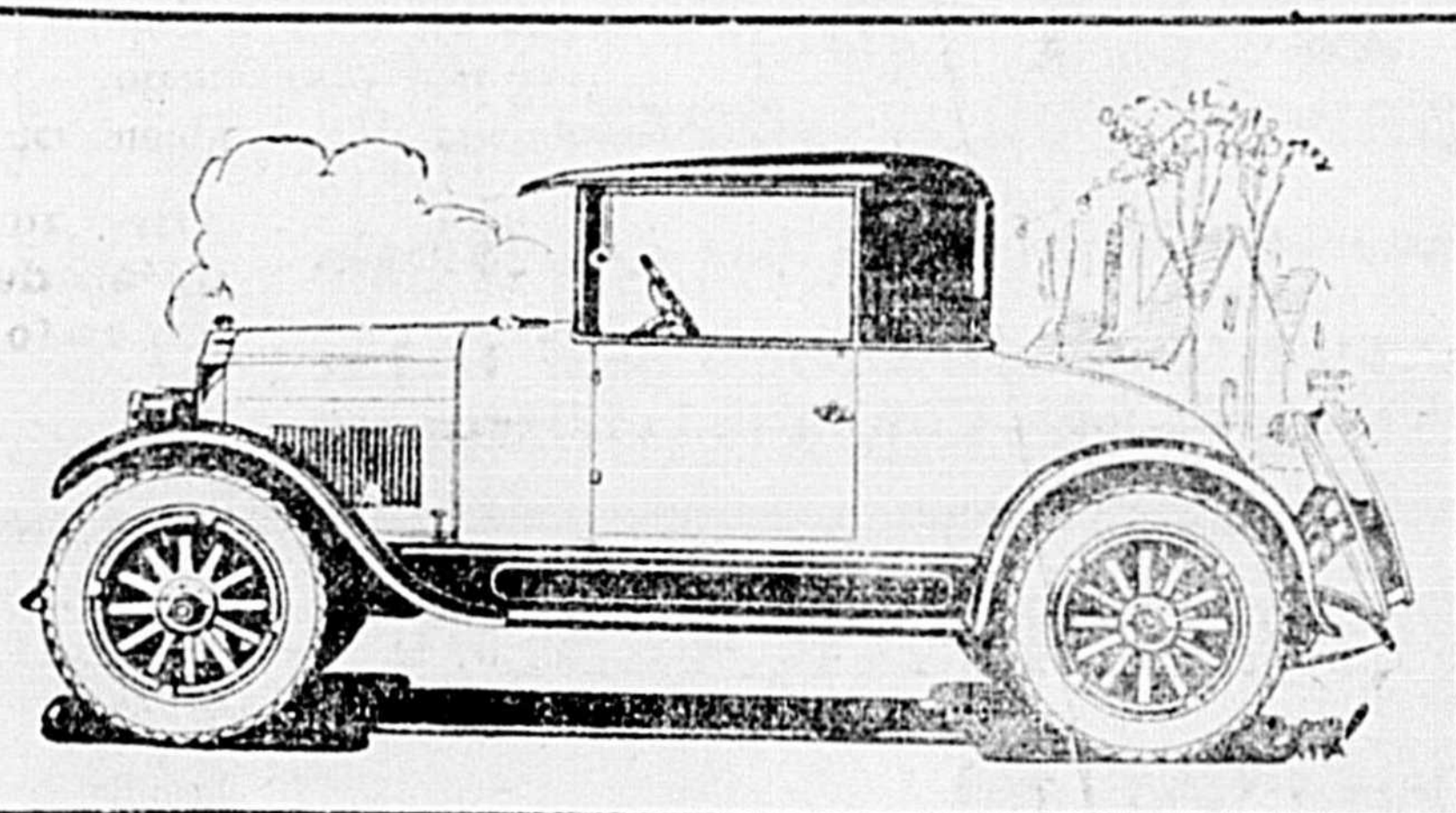

**Le nouveau Coupster Star "4"**

Construit spécialement pour l'homme d'affaires. Une machine fermée qui a tous les avantages de la routière.

**Le nouveau Sedan Star "4"**

Raffiné en fait de confort, de fini et de beauté. Construit pour la famille qui désire un automobile peu coûteux d'achat et d'entretien.

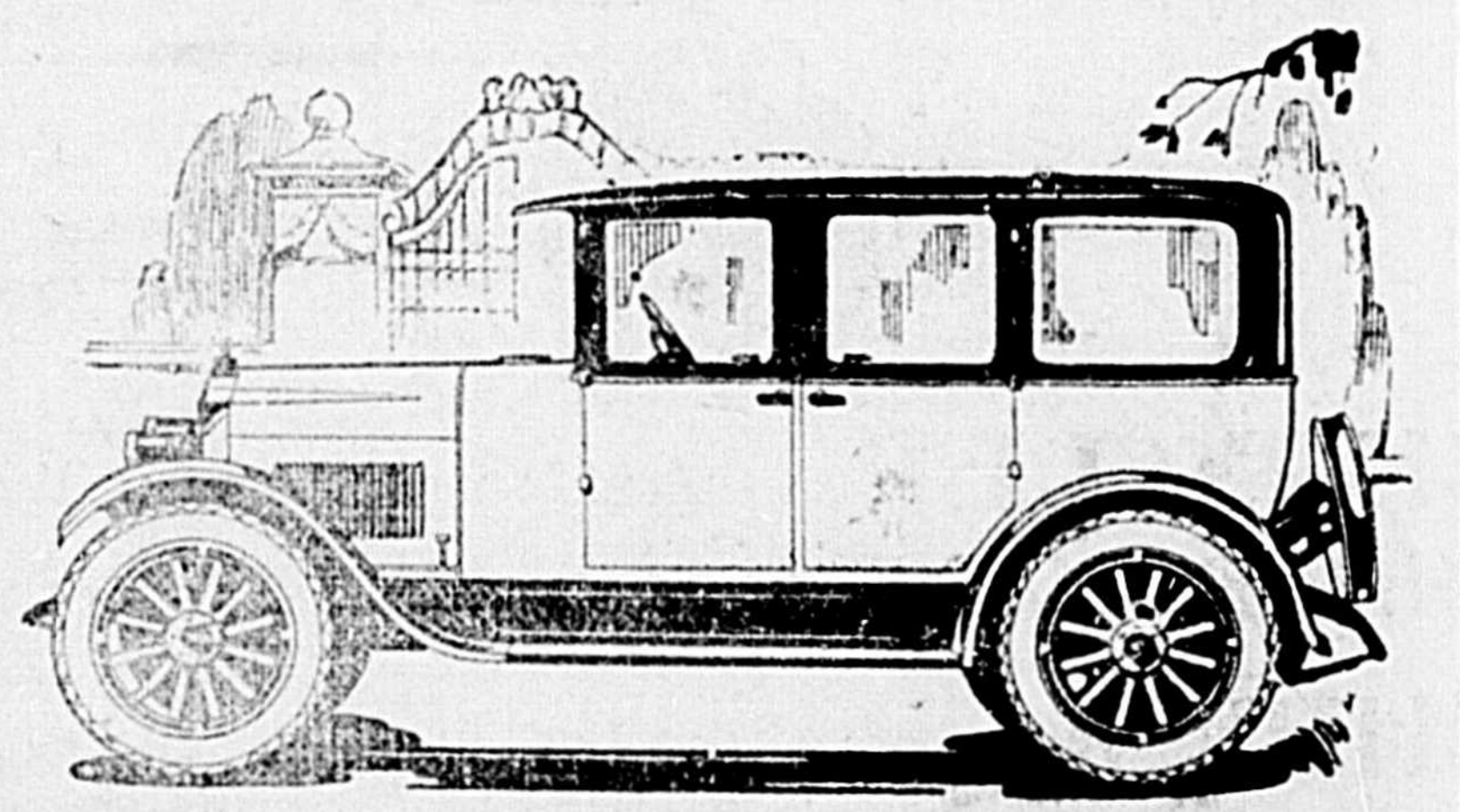

Voyez les nouveaux STAR Quatre et Six

CHEZ

**Coté, Boivin & Cie Incorporée CHICOUTIMI**

**The NEW Star CAR**

Une nouvelle catégorie complète

DE QUATRE ET DE SIX

