

Ramonage LSV+ vous dit :  
Ayez l'esprit tranquille,  
faites ramoner votre cheminée!  
[www.ramonagelsv.ca](http://www.ramonagelsv.ca)

**RAMONAGE  
LSV+**

819 244-5821 ou 819 386-7297

>319835

Pier-Olivier Gagnon



René Lafrenière

# MAÎTRE DE LA GOUGE ET DU RELIEF

PAGE 3



Sainte-Ursule  
**Plus de 20 000  
visiteurs au parc  
des Chutes**

PAGE 4

**Patricia Landry  
renoue avec  
l'Équipe nationale  
de baseball**

PAGE 19

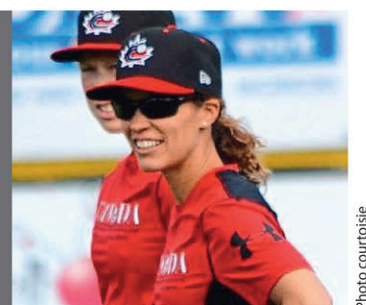

Photo courtoisie



## NOUVELLE SECTION D'ARTICLES SCOLAIRES

«*Psst !* Section présente à l'année !»



**MARIE-ÈVE GÉLINAS**

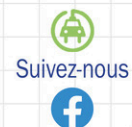

819 296-2222 • 750, rue Ste-Anne, Yamachiche

>320156



# LES RÉSIDENCES CHEMIN DU ROY

5 ÉTABLISSEMENTS EN MAURICIE  
TROIS-RIVIÈRES - YAMACHICHE - LA TUQUE

*Une entreprise familiale de chez nous qui veille sur vous!*

RÉSIDENCES POUR  
RETRAITÉS

- AUTONOME
- SEMI-AUTONOME
- NON-AUTONOME

- DÉFICIT COGNITIF
- ALZHEIMER
- CONVALESCENCE

SERVICE DE SOIN  
ADAPTEZ À VOS BESOINS



## RÉSIDENCE NOTRE-DAME

528, rue Notre-Dame (secteur Cap) Trois-Rivières

La beauté de la nature au coeur de la ville. En bordure du fleuve, près du sanctuaire, de l'hôpital Cloutier/du Rivage et de plusieurs commerces et services de proximité.



- SPACIEUX
- SERVICE 24H
- ET PLUS

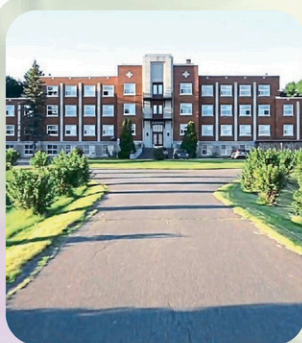

## RÉSIDENCE CÉNACLE ST-PIERRE

12 270, rue Notre-Dame Ouest (secteur Pointe du lac) Trois-Rivières

Située entre le lac St-Pierre et un boisé. Profitez de la paix et la beauté d'un site exceptionnel.

- Grands studios pour couple
- Service 24h
- Chapelle avec célébration tous les dimanches.

*et plus...*



## RÉSIDENCE YAMACHICHE

610, rue Ste-Anne

Située au coeur du village de Yamachiche, près de l'église et de plusieurs commerces

- Chambres et studios spacieux
- Ascenceurs
- Service 24h

*et plus...*

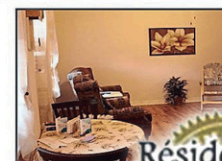

**OFFREZ-VOUS UNE  
QUALITÉ DE VIE...À  
PRIX ABORDABLE!**

**PRIX ABORDABLE**

**2 MOIS  
GRATUITS\***

AVEC SIGNATURE D'UN BAIL DE  
24 MOIS TOUS LES SERVICES INCLUS

NOURRITURE MAISON | AMBIANCE FAMILIALE

**AUCUN CAS DE  
COVID-19 DANS NOS  
ÉTABLISSEMENTS.**

**TOUS NOS RÉSIDENTS  
ET LE PERSONNEL  
SONT VACCINÉS.**

\*Certaines conditions s'appliquent, tarif le plus bas offert dans nos résidences, selon les disponibilités. Prix sujet à changement sans préavis.

**819 386-2153 | [www.lesresidencescheminduroy.com](http://www.lesresidencescheminduroy.com)**

**Visionnez le reportage sur notre page facebook **

# Maître de la gouge et du relief

René Lafrenière



René Lafrenière présente l'une des œuvres de sa collection.

Photo Pier-Olivier Gagnon

**PIER-OLIVIER GAGNON**  
gagnon@lechodemaskinonge.com

**PORTRAIT.** « C'est une véritable passion. Quand j'embarque là-dedans, le temps s'arrête. Ça me relaxe. Tu travailles trois heures et tu as l'impression d'avoir travaillé 15 minutes. »

Ce n'est pas d'hier que René Lafrenière travaille le bois. À l'aide de son maillet et de ses gouges, l'homme de Saint-Alexis-des-Monts laisse aller son talent et sa créativité depuis 45 ans. Il s'adonne à la sculpture sur bois et se démarque avec ses œuvres polychromes en haut-relief et en ronde bosse.

Sa collection de 31 scènes animalières sur blocs de bois, à laquelle il a consacré plus de 20 000 heures, est fascinante. Elle était exposée à la salle communautaire de Saint-Alexis-des-Monts lors des derniers jours, dans le cadre du 150e anniversaire de la municipalité. C'est à cet endroit que la population avait l'occasion de découvrir les œuvres et d'admirer son savoir-faire. « Chaque œuvre a un petit quelque chose d'unique. Je ne commence jamais une pièce sans l'avoir complètement terminée dans ma tête. J'aime bien reproduire l'animal dans son environnement », souligne l'artiste.

René Lafrenière fait preuve d'une grande patience et de minutie pour réaliser ses tableaux en pensant aux moindres détails. « Avant de faire de la sculpture, je faisais des paysages, mais la peinture n'était pas un réel défi pour moi. J'ai exposé 26 toiles et elles ont toutes été vendues. J'avais de la demande sauf que je n'avais pas le même plaisir que j'ai à faire de la sculpture », reconnaît-il.

Dans son atelier, l'Aleximontois taille lui-même ses pièces de tilleul pour ses différents projets. Reconnu comme étant le bois des sculpteurs, le tilleul est un bois tendre et très facile à travailler

à la gouge. « Une œuvre peut prendre de 650 à 700 heures d'ouvrage. Je travaille là-dessus de la fin septembre au début du mois de mai. Je vais jusqu'à neuf pouces d'épais. Normalement, les rares sculpteurs qui font du haut-relief vont jusqu'à deux pouces d'épais », précise-t-il.

Entre deux œuvres, pour éviter de perdre la main, M. Lafrenière fabrique également des horloges et des urnes avec des retailles de bois.

## Apprendre d'un mentor

À ses débuts en sculpture, René Lafrenière a suivi les conseils de l'artiste Pierre-Gilles Dubois qui fut pour lui son mentor. « C'était un peintre et un sculpteur de renommée internationale. Il disait que j'avais les aptitudes pour sculpter. Il m'avait suggéré de développer mon propre style pour être à l'aise et de ne pas suivre de cours, car si tu suis un cours, tu vas adopter le style de ton professeur. Je me suis lancé dans le haut-relief. Il n'y a pas beaucoup de sculpteurs qui en font parce que c'est assez difficile », raconte l'artiste de Saint-Alexis-des-Monts.

« Il faut être téméraire un peu pour faire du haut-relief. Je n'ai pas peur de prendre certains risques. J'utilise la méthode à l'ancienne. Comme sur la glace mince, j'avance à petits pas pour chaque œuvre. Je n'ai jamais rencontré d'obstacles que je ne pensais pas vaincre. Quand ça va un peu moins bien, il ne faut pas s'énerver », ajoute-t-il.

Avant de débiter une œuvre, René Lafrenière

a déjà une bonne idée du chemin qui se dessine devant lui. « Quand je commence une pièce, je sais ce qu'il va y avoir dedans, où seront positionnés mes sujets et les couleurs que je vais ajouter. J'ai cette facilité, car j'ai une mémoire photographique. Quand je donne les premiers coups de gouge, je sais où je m'en vais », partage l'homme de 80 ans.

## Clin d'œil à l'histoire

Inspiré par le moment présent, l'histoire, des expériences personnelles ou des lieux visités, M. Lafrenière aimerait rendre un hommage aux draveurs dans ce qui pourrait être sa dernière sculpture en carrière. « Si je m'attaque à celle-là, ce sera la plus grosse. Je l'ai dans la tête. C'est un gros projet. Je suis encore en réflexion à savoir si je me lance ou pas », rapporte le sculpteur.

À travers ses différentes œuvres, l'artiste souhaite redonner à l'art populaire ses lettres de noblesse.

Les sculptures de René Lafrenière seront mises en vente prochainement. Les personnes intéressées devront toutefois passer à la caisse puisque sa collection complète est évaluée à plusieurs centaines de milliers de dollars.

« Une œuvre peut prendre de 650 à 700 heures d'ouvrage. Je travaille là-dessus de la fin septembre au début du mois de mai »

- René Lafrenière

# As-tu dit Maski?

« Cueillir des fruits et se promener en tracteur en famille à la Ferme Éthier de Saint-Étienne-des-Grès, c'est vraiment cool. »

Catherine Bourassa,  
ambassadrice Maski

TOURISME.MASKI.QUEBEC

icimédia



SADC

Société  
d'aide au développement  
des collectivités

DE LA MRC  
DE MASKINONGÉ

Tourisme  
Maskinongé

# Plus de 20 000 visiteurs au parc des Chutes

**PIER-OLIVIER GAGNON**  
pogagnon@lechodemaskinonge.com

**NATURE.** La popularité du parc des Chutes de Sainte-Ursule ne se dément pas. Les adeptes de plein air ont encore une fois été nombreux à visiter cet attrait touristique cette année.

La Municipalité de Sainte-Ursule a jusqu'ici enregistré plus de 20 000 visites à son parc, soit une augmentation de 5000 visiteurs par rapport aux années précédentes. « Nous sommes bien heureux de ça. Les gens n'ont pas vraiment sorti du Québec cet été. Ça explique l'augmentation qu'on a connue. Ils en ont profité pour venir chez nous. À bien des endroits, les parcs ont accueilli beaucoup plus de monde. Étant donné qu'on n'avait aucune activité prévue à cause de la pandémie, les gens sont simplement venus pour se promener dans les sentiers et admirer le paysage », mentionne Réjean Carle, maire de Sainte-Ursule.

Ce dernier précise que la municipalité avait pris tous les moyens nécessaires afin que les

visites au parc se déroulent dans le respect des règles sanitaires en vigueur.

Sainte-Ursule a récemment investi près de 300 000 \$ dans l'amélioration des sentiers et la réfection du pont suspendu fermé depuis quelques années. « On se devait d'investir pour améliorer l'expérience au parc et pour mettre à niveau les infrastructures. Nous avons reçu des subventions, ce qui nous permet d'entreprendre les travaux et d'apporter les améliorations qu'on souhaitait faire depuis longtemps. Ça devrait se poursuivre jusqu'en septembre 2022. Nous sommes en train de remettre à neuf tous les sentiers. Ils seront plus sécuritaires et on ajoute des bancs pour que les gens puissent se reposer », rapporte le maire.

« Les personnes en fauteuil roulant auront aussi plus de facilité à se rendre à la première chute et à la passerelle. Nous avons aménagé le sentier en conséquence pour permettre aussi aux personnes à mobilité réduite de profiter de nos installations », ajoute-t-il.

Membre du Réseau des parcs régionaux du

Québec, le parc des Chutes de Sainte-Ursule est un site aménagé pour la randonnée pédestre et l'observation en nature.

Si les conditions météorologiques le permettent, le parc fermera seulement à la fin octobre.

## RELANCE DES CHALETS

Par ailleurs, la Municipalité de Sainte-Ursule souhaite toujours se départir de la gestion des cinq chalets du parc des Chutes. Réjean Carle aimerait qu'un partenaire indépendant puisse s'occuper de la location et de l'entretien de ces chalets. « On attend toujours la réponse du ministère des Transports. La municipalité gère les terrains, mais ils appartiennent autant à la municipalité qu'au ministère. On a besoin de leur autorisation pour aller de l'avant. On pourrait vendre les chalets si jamais nous sommes capables de trouver un partenaire qui voudrait embarquer là-dedans. Probablement qu'on ira en appel de propositions une fois qu'on sera rendu à cette étape-là », révèle-t-il.

Avec ce projet, Sainte-Ursule a l'intention de



Droit successorale | Droit de la famille  
Droit immobilier | Droit corporatif | Droit agricole

Contactez-nous,  
nous pouvons vous aider :  
819 228-8117  
joannie.gelinas@mallette.ca

**Joannie Gélinas**  
Notaire

**MALLETTE**  
Société de  
comptables professionnels agréés

concentrer ses efforts sur le parc lui-même et son développement. « Tant et aussi longtemps que je serai maire, la priorité pour la municipalité sera de faire marcher le parc et de conserver sa vocation », assure le maire.

## PIQUE-NIQUE DES URSULOIS

Contrairement aux années passées, le traditionnel Pique-nique des Ursulois n'aura pas lieu au parc des Chutes de Sainte-Ursule. La municipalité organise cet événement familial au parc des Ursulois, près du terrain de baseball, le 29 août prochain entre 11h et 15h. En après-midi, la population pourra assister au spectacle gratuit de la chanteuse Stéphanie Bédard. Cette activité pourra accueillir un maximum de 400 personnes. Les citoyens intéressés à assister au spectacle doivent se procurer leur laissez-passer au bureau municipal avant le 19 août. Aucune vente de nourriture et de boisson ne sera faite sur le site.



## Le CIUSSS MCQ se prépare à libérer l'aréna

**PIER-OLIVIER GAGNON**  
pogagnon@lechodemaskinonge.com

**COVID-19.** Les activités de vaccination tirent à leur fin à l'aréna de Louiseville. À moins d'un revirement de situation, la clinique de vaccination de masse quittera l'infrastructure municipale le 30 septembre afin de permettre la reprise des activités sportives.

La Ville de Louiseville s'était entendue avec le Centre intégré universitaire de santé et de services sociaux de la Mauricie-et-du-Centre-du-Québec (CIUSSS MCQ) pour accueillir le centre de vaccination contre la COVID-19 à l'aréna jusqu'au 30 septembre avec possibilité de prolonger le séjour jusqu'au 30 novembre.

« On ne dépassera pas le délai prévu à l'entente, confirme M. Cliche. On tente de libérer le plus rapidement possible les installations sportives. Considérant l'évolution de la vaccination et les besoins qui seront en diminution, la clinique de vaccination de Louiseville ne sera pas relocalisée. »

Le CIUSSS assure que la vaccination va bon train dans la région, avec un total de 698 381 doses administrées en date du 9 août. « Ça va bien, mais il y a toujours les personnes âgées entre 18 et 39 ans qui tardent à se faire vacciner. C'est toujours un défi de rejoindre cette clientèle-là. On met différentes stratégies en place pour réussir à augmenter la vaccination.

Avec la recrudescence du nombre de cas dans la région, on adapte nos stratégies et les moyens à notre disposition. On tente de se rapprocher des jeunes. Malgré tout, on se rapproche du 75% de la population totale vaccinée. Ça demeure une cible minimale si on veut une meilleure protection dans la population. On encourage les gens à se faire vacciner. On n'a jamais eu autant de doses et de plages horaires disponibles. C'est le moment idéal pour se faire vacciner », reconnaît l'agent d'information.

Dans un souci de maintenir ce rythme, une offre vaccinale diversifiée est déployée par le CIUSSS MCQ, incluant notamment une clinique mobile de vaccination ainsi que des brigades qui se déplacent dans différents lieux sur le territoire.

### COUVERTURE VACCINALE (en date du 9 août 2021)

**12-17 ans : 76,2 %**  
**18-29 ans : 66,7 %**  
**30-39 ans : 68,5 %**  
**40-49 ans : 77,8 %**  
**50-59 ans : 85,9 %**  
**60-69 ans : 92,7 %**  
**70 ans et plus : 96,1 %**

## Besoin de métal ?

**MICHEL LESSARD**  
Fer ornemental inc.



Vente et installation



ATELIER DE SOUDURE

- ✓ Estimation gratuite
- ✓ Rampes d'aluminium
- ✓ Auvents - Colonnes - Persiennes
- ✓ Balcons en fibre de verre



**Michel Lessard,**  
Propriétaire

R.B.Q. : 8006-2680-20

921, boul. St-Laurent Ouest, Louiseville • 819 228-8698

- Cornières/Angles  
Cornières de structure
- Poutres en I  
Poutres en H
- Profilés en « U »
- Tubes / Tuyaux
- Feuilles / Plaques
- Acier d'armature
- Trellis métallique
- Aluminium / Acier inoxydable
- Métaux déployés  
Grilles & Produits spéciaux

>288650

**L'Écho**  
de Maskinongé

POUR NOUS JOINDRE  
6925, rue Dalpé, bureau 200  
Trois-Rivières, Qc, G9A 5C9  
Tél. : 819 379-1490  
Annonces classées : 1 866 637-5236  
www.icimedias.ca

RÉSEAU SÉLECT

**Directrice générale :** Amélie St-Pierre  
**Directrice Stratégies Médias :** Amélie St-Pierre  
**Directrice support aux ventes :** Katy Champagne  
**Adjointe-administrative :** Suzanne Blanchette

Veuillez recycler ce journal

**DISTRIBUTION : 13 691 EXEMPLAIRES- TIRAGE : 13 775 EXEMPLAIRES IMPRIMÉS**

**Dépôt légal :** Bibliothèque Nationale du Québec. Toute reproduction des annonces ou informations, en tout ou en partie de façon officielle ou déguisée est interdite sans la permission écrite du directeur général. Le journal L'Écho de Maskinongé ne se tient pas responsable des erreurs typographiques pouvant survenir dans les textes publicitaires mais il s'engage à reproduire uniquement la partie du texte où se trouve l'erreur. La responsabilité du journal et/ou du directeur général ne dépassera en aucun cas le montant de l'annonce. Les articles publiés dans le journal L'Écho de Maskinongé sont sous la seule responsabilité des auteurs et la direction ne partage pas nécessairement les opinions émises.

**Conseillères en solutions médias :** Line Plante, Marilyne Desaulniers  
**Coordonnatrice aux ventes :** Marie-Claude Laforce  
**Rédactrice en chef :** Sandra Lacroix  
**Journaliste :** Pier-Olivier Gagnon  
www.icimedias.ca

**Publié par :** Icimédias inc.  
**Président :** Renel Bouchard  
**Directeur général :** Marc-Noël Ouellette  
**Impression :** Imprimeries Transcontinental 2005 s.e.n.c.,  
division Transcontinental Transmag,  
10807, rue Mirabeau, Anjou  
**Distribution :** Distribution Transcontinental inc.  
Division Publi-Sac Mauricie



Le pont piétonnier est fermé depuis quelques jours à Louiseville. Photo Pier-Olivier Gagnon



## Le pont piétonnier à Louiseville est fermé

**PIER-OLIVIER GAGNON**

pogagnon@lechodemaskinonge.com

**INFRASTRUCTURE.** Le pont piétonnier qui relie la Place Canadel à l'ancien centre communautaire est définitivement fermé et sera démantelé au cours des prochains mois.

Cette décision a été prise conjointement par la Ville de Louiseville et le promoteur privé ayant fait l'acquisition du bâtiment et du terrain de l'ancien centre communautaire. « On a vendu le centre communautaire à une personne qui souhaite bâtir des appartements. Il faut comprendre que les locataires qui vont s'établir à cet endroit-là vont vouloir de l'intimité et une certaine tranquillité. Si on laisse le pont ouvert, des motocyclettes, des vélos et des piétons passeront directement dans la cour de ces gens-là. Ça va être très bruyant et il y aura beaucoup d'achalandage. Ce n'est pas ce qui est désiré et ça va rendre la location des loyers plus difficile. C'est d'un commun accord qu'on ferme la petite passerelle », révèle le maire, Yvon Deshaies.

Le pont qui enjambe la Petite rivière du Loup était utilisé par bon nombre de personnes chaque année. « Effectivement, beaucoup de gens passaient par là. Le nombre est cependant difficile à estimer. C'était un beau raccourci pour ceux et celles qui voulaient aller à la Place Canadel, à l'école secondaire, aux terrains sportifs ou encore qui l'empruntaient lors de leur randonnée à pied. Maintenant, les gens devront faire le tour par l'avenue Sainte-Élisabeth. C'est certain

qu'ils marcheront un peu plus qu'avant, mais il faut se dire que c'est bon pour la santé. Il faut justement faire plus d'exercice », indique M. Deshaies.

Depuis que la Ville de Louiseville en a fait l'annonce sur sa page Facebook, des citoyens ont manifesté publiquement leur mécontentement. La vente de l'ancien centre communautaire et la fermeture du pont piétonnier font l'objet de nombreuses critiques. « Les gens qui critiquent ont le droit à leur opinion, mais ils doivent penser que si le terrain était à eux, ils n'accepteraient probablement pas d'avoir du bruit et des gens qui circulent à toute heure du jour devant chez eux. Moi, je n'aimerais pas ça ! Je serais le premier à vouloir barrer le pont », souligne le maire.

Construit il y a plus de 50 ans, à l'époque où l'ancienne école des métiers était active, le pont piétonnier nécessitait certains travaux. « Ce pont de bois avait déjà été inspecté dans les dernières années et il était relativement en bon état. Il fallait qu'il soit arrangé un peu au niveau de la base. On avait quelques milliers de dollars à mettre dessus, mais le problème n'est pas le coût. C'est vraiment pour respecter l'entente avec le promoteur qu'on ferme le pont. Ça tombe un terrain privé de l'autre côté de la rivière. Si ça n'avait pas dérangé, on ne l'aurait pas fermé », admet Yvon Deshaies.

Ce dernier confirme que l'infrastructure sera démantelée lors des prochains mois. « Le pont sera complètement enlevé d'ici la fin de l'été et il y a une clôture pour éviter les accidents. On va sécuriser les lieux », assure-t-il.

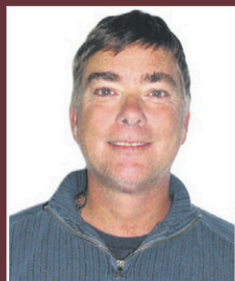

- Décapage et peinture de meubles
- Réplique antique
- Finition tous genres
- Estimation gratuite

**SPÉCIALITÉ**

**Décapage armoires de cuisine À DOMICILE**

14, Dupuis, Maskinongé • 819 227-1374

>319818

>317566



**PRÈS DE VOUS  
PRÈS DE CHEZ VOUS**



# PROMOTION ESTIVALE!

## 1 MOIS DE LOYER GRATUIT

**Pour tout bail signé avant le 31 août\***  
(\*loyer de base, certaines conditions d'appliquent)



**Guy Fafard  
Chef Cuisinier**

**Chef cuisinier sur place pour le plaisir de manger et un service aux tables personnalisés!**



**Appelez-nous dès maintenant!  
819 244-4009**

batisseurs.ca • 211, 9<sup>e</sup> Avenue, Louiseville



Pour traverser une pandémie,  
ça prend une bonne dose de patience.



**Mais surtout,  
une 2<sup>e</sup> dose de vaccin.**

**[Québec.ca/vaccinCOVID](https://quebec.ca/vaccinCOVID)**

# L'Érablière Pagé-Savard et Filles reçoit le Bon coup de juillet

**HONNEUR.** La MRC de Maskinongé a remis le Bon coup du mois de juillet 2021 à l'Érablière Pagé-Savard et Filles de Saint-Alexis-des-Monts pour la médaille Grand Or reçue lors du Concours de la Grande Sève tenu le 17 juin dernier.

Organisé par la Fondation de la Commanderie de l'érable, le Concours de la Grande Sève permet aux acériculteurs québécois de mettre en valeur leur sirop et aide à la découverte des sirops les plus exceptionnels de la province. Seulement quatre érablières ont obtenu la distinction Grand Or, décernée aux sirops d'exception de l'année.

Après seulement deux années de production et une première participation au concours, il s'agit d'une énorme reconnaissance pour la

jeune acéricultrice Bianka Pagé. Beaucoup de travail et des investissements majeurs de plusieurs dizaines de milliers de dollars ont été nécessaires. « À partir de rien, il a fallu faire 4 000 entailles, construire une cabane à sucre et acquérir tout l'équipement, notamment un évaporateur performant au bois qui fait une grande différence dans le goût du sirop », explique Mme Pagé.

« L'évaporateur au bois a un impact différent sur le goût du sirop, comparativement un évaporateur au gaz ou électrique. C'est beaucoup plus de travail, mais la chaleur développée et l'intensité sont différentes et le sirop est meilleur », précise l'acéricultrice.

« La passion et la détermination dont fait preuve Bianka Pagé suscite l'admiration, et le

sérieux avec lequel elle a concrétisé son projet d'entreprise est exceptionnel. Nous sommes très heureux que cette femme dynamique et son conjoint aient choisi Saint-Alexis-des-Monts et la région de Maskinongé pour réaliser leur rêve », souligne Robert Lalonde, préfet de la MRC de Maskinongé.



Michel Bourassa, maire de Saint-Alexis-des-Monts, l'acéricultrice Bianka Pagé et Serge Berthiaume, coordonnateur d'Agroa Desjardins, devant la cabane à sucre en construction. Photo courtoisie

## BOIS DE CHAUFFAGE

Merisier en rondelle  
provenant d'une usine  
de déroulage à Shawinigan  
Bois de 1ère qualité

819 913-9337

>316988

## La campagne électorale fédérale est lancée

**C'est maintenant officiel: les Canadiens seront conviés aux urnes le 20 septembre pour voter pour le prochain gouvernement fédéral.**

La gouverneure générale a dissous le parlement dimanche, déclenchant la campagne électorale d'un océan à l'autre.

Dans la circonscription de Berthier-Maskinongé, Yves Perron (Bloc Québécois) tentera de se faire réélire comme député sous les couleurs du Bloc Québécois. Durant son mandat, il a notamment défendu le modèle agricole québécois de la gestion de l'offre. M. Perron agira également à titre de président de la campagne pour le parti.

Le Parti Conservateur du Canada mise sur Léo Soulières. Natif de Sainte-Geneviève-de-Berthier, où il habite toujours la ferme familiale, M. Soulières a successivement été représentant, président et négociateur

syndical. Reconnu pour son implication dans le milieu, il remplit actuellement un troisième mandat à titre de conseiller municipal de Sainte-Geneviève-de-Berthier.

Au moment de mettre sous presse, des rumeurs laissaient entendre que l'ancienne députée Ruth Ellen Brosseau serait sur les rangs pour le NPD. Mme Brosseau a été députée de Berthier-Maskinongé durant deux mandats, avant de perdre son élection en 2019. Une déclaration de Mme Brosseau était attendue sous peu.

C'est l'avocat Alexandre Bellemare qui tentera de se faire élire sous la bannière libérale.

Notons que le Parti Vert du Canada n'avait pas encore annoncé de candidats dans les circonscriptions de Trois-Rivières et de Berthier-Maskinongé.

Suivez les actualités électorales au quotidien au [www.lechodemaskinonge.com](http://www.lechodemaskinonge.com).

Venez finir la SAISON avec nous !

**PRIX ABORDABLE.**

Dépaysement complet tout près de chez-vous !

Prêt-à-camper  
Auberge, chalets, camping  
Embarcations nautiques  
Arbraska



PARC de L'ILE  
**MELVILLE**

>19867



L'ÉCHO DE MASKINONGÉ - [www.lechodemaskinonge.com](http://www.lechodemaskinonge.com) - Le 18 août 2021 - 7

RÉSERVEZ DÈS MAINTENANT 819 536-7155 / [www.ilemelville.com](http://www.ilemelville.com)

Voisin de la Cité de l'Énergie,  
à 3 minutes du centre-ville de Shawinigan

# SAE

SERVICE AUX ENTREPRISES  
ET AUX INDIVIDUS

## Programmes de formation de courte durée menant au marché du travail

*Informez-vous dès maintenant!*



### INFORMATION ET INSCRIPTION

819 539-6971, poste 2322  
[sae.csenergie.qc.ca](http://sae.csenergie.qc.ca)

Des préalables  
peuvent être requis  
pour certaines  
formations, contactez-  
nous pour plus  
d'informations.

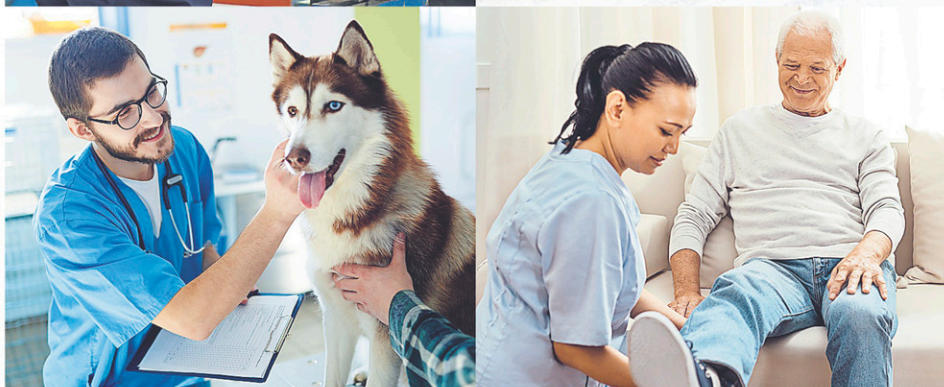

Centre  
de services scolaire  
de l'Énergie

Québec 

Avec la participation financière  
du ministère du Travail, de l'Emploi  
et de la Solidarité sociale.

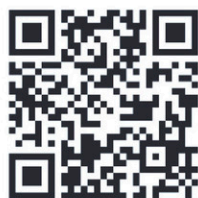

Les photos ont été prises avant la pandémie.  
Les mesures de distanciation sociale seront respectées pendant la formation.

## Secteurs Shawinigan et Mékinac

### AEP ASSISTANCE À LA PERSONNE EN RÉSIDENCE PRIVÉE POUR AÎNÉS

Durée : 360 heures (incluant l'AEP de 180 heures)  
Shawinigan : 24 août 2021 et 11 janvier 2022  
Saint-Tite : 25 octobre 2021

### AEP PRÉPARATION DE MATÉRIAUX MÉTALLIQUES

Durée : 450 heures / 29 novembre 2021

### AEP OPÉRATION DE MACHINES-OUTILS À COMMANDE NUMÉRIQUE

Durée : 645 heures / 15 novembre 2021

### AEP SERVICE À LA CLIENTÈLE ET GESTION DES RÉSEAUX SOCIAUX

Durée : 540 heures / 11 janvier 2022

### AEP SOINS ANIMALIERS

Durée : 495 heures / 18 octobre 2021

### COMMUNICATION ANGLAISE

Durée : 300 heures / 30 août 2021

### PRÉPOSÉ À L'ENTRETIEN MÉNAGER

Durée : 300 heures / 13 septembre 2021

### ASSEMBLAGE EN ÉLECTRONIQUE ET ÉLECTROMÉCANIQUE

Durée : 300 heures / 13 septembre 2021

### MANOEUVRE CHANTIER HORS CONSTRUCTION

Durée : 420 heures / 13 septembre 2021

### CONDUITE DE CAMION-PORTEUR

Durée : 288 heures / 1<sup>er</sup> novembre 2021

### CONDUITE DE CAMION CHASSE-NEIGE

Durée : 100 heures / 10 janvier 2022

### L'UNIVERS NUMÉRIQUE

Durée : 654 heures / 18 octobre 2021

### JOURNALIER EN USINE

Offert à Saint-Tite  
Durée : 330 heures / 17 janvier 2022

## Un parcours illuminé à Louiseville

**ACTIVITÉ.** La population est invitée à visiter gratuitement un parcours illuminé qui sera installé au parc du Tricentenaire de Louiseville les 20, 21 et 22 août, entre 19h30 et 22h30.

La Ville de Louiseville a retenu les services de la firme Boreal Technique pour réaliser ce parcours. Celles et ceux qui s'aventureront dans le trajet auront l'occasion de découvrir un décor coloré ainsi qu'un parcours regroupant plusieurs effets spéciaux.

Avec la pandémie, les derniers mois ont été particulièrement difficiles pour bien des gens et Louiseville souhaitait trouver une façon originale de faire sortir ses citoyens et les divertir. « C'est une toute nouvelle activité qu'on propose à la population. On innove à Louiseville. On aime proposer des nouveautés aux gens. J'espère que les citoyens seront nombreux à se déplacer pour participer à ce nouvel événement mis sur pied par notre équipe du Service des loisirs et de la culture. Les gens ont déjà commencé à m'en parler et ils ont hâte de voir ça. C'est une première et ça va être de toute beauté. Ça va nous faire du bien. Si l'activité est appréciée, on l'organisera à nouveau

l'an prochain », mentionne Yvon Deshaies, maire de Louiseville.

Du même coup, la Ville de Louiseville souhaite faire connaître davantage son parc du Tricentenaire, situé derrière l'église. « Le parc du Tricentenaire est un lieu magnifique qui nous permet d'offrir ce type d'activité à la population. Il est bien positionné, bien aménagé et il y a du stationnement autour. C'était l'endroit idéal pour organiser ça. On voit beaucoup de cyclistes s'y arrêter. On veut le faire découvrir un peu plus à la population et que les gens se l'approprient », souligne le maire.

« En raison de la pandémie, les activités sont limitées cette année. Nous n'avons pas pu organiser notre fête familiale et nos Jeudis centre-ville. C'est donc une belle occasion pour nos citoyens de marcher en plein air et de rencontrer d'autres personnes dans notre parc. Nous souhaitons aussi créer de plus en plus de rendez-vous au centre-ville », ajoute-t-il.

Pour admirer ce spectacle lumineux, les personnes intéressées n'ont qu'à se rendre au parc du Tricentenaire à la tombée de la nuit les 20, 21 et 22 août.

VOUS ÊTES USAGER  
DU SYSTÈME DE LA SANTÉ

## ÊTES-VOUS SANS RÉPONSE ?

LES COMITÉS DES USAGERS ET  
DE RÉSIDENTS DE LA MAURICIE  
ET DU CENTRE-DU-QUÉBEC  
PEUVENT VOUS GUIDER !

PÈSE SUR  
LE PITON

1 833 378-2252

info@pesesurlepiton.com

En étant un usager du réseau de la santé et des services sociaux, vous avez des droits. **Les comités des usagers et de résidents de la Mauricie et du Centre-du-Québec sont là pour vous guider.** Si vous êtes sans réponse à vos questions, nous sommes là pour vous. N'hésitez pas à communiquer avec l'un des comités des usagers et de résidents de votre région. Nous pouvons écouter votre situation, valider l'admissibilité de votre cas et vous accompagner dans vos démarches. Que ce soit au niveau du milieu hospitalier, des résidences pour personnes âgées, ou encore au niveau des services sociaux, vous n'êtes pas seul. Un simple geste peut faire toute la différence.

pesesurlepiton.com

PREND FIN LE  
20 AOÛT

SPÉCIAL D'ÉTÉ

20\$

DE RABAIS  
SUR UN TRAITEMENT ANTIROUILLE COMPLET  
À PRIX COURANT

LA ROUILLE SE FAIT TRÈS ACTIVE EN ÉTÉ, AGISSEZ MAINTENANT

L'activité chimique de la corrosion se produit quand il fait chaud, et non par temps froid. De plus, l'humidité, lors des jours de canicule, est un puissant facteur favorisant la rouille. Comme la chaleur dilate le métal, celui-ci offre alors plus de prise aux particules humides... mais aussi, heureusement, à notre anti-rouille! En effet, la chaleur augmente la fluidité de notre produit, ce qui lui permet de couvrir et pénétrer le métal plus rapidement.

Profitez de notre spécial d'été!  
Protégez votre véhicule contre la  
rouille DÈS MAINTENANT!



ANTIROUILLE  
METROPOLITAIN?

UN INVESTISSEMENT INTELLIGENT ET PAYANT



Recommandé

Le seul réseau spécialiste  
recommandé par le CAA-Québec

Trois-Rivières Shawinigan  
819-519-8222 819-378-8222

RENDEZ-VOUS: ANTIROUILLE.COM



# DÈS MAINTENANT, RETROUVEZ LA CULTURE EN TOUTE SÉCURITÉ!

Inspirante, étonnante et stimulante, la culture nous fait vivre toutes sortes d'émotions. Elle nous permet de nous divertir et de faire des découvertes. Parfois, elle nous reconforte; d'autres fois, elle nous transporte. La créativité et le talent des artistes d'ici et de celles et ceux qui œuvrent en coulisse nous rendent fiers de notre culture.

Avez-vous hâte de renouer pleinement avec ces émotions?  
Êtes-vous prêts pour la culture? La culture, elle, vous attend.

Que ce soit au musée, à la bibliothèque, au cinéma, au théâtre, dans une salle de spectacles ou une librairie, renouez en toute sécurité avec vos activités culturelles préférées.

## LA SÉCURITÉ AVANT TOUT

Le milieu de la culture observe toutes les consignes en vigueur émises par les autorités de santé publique.



**C'EST TOUT  
LE QUÉBEC  
QUI GAGNE**

Profitez de la vitalité de notre milieu culturel en choisissant la culture québécoise! Choisir la culture québécoise, en virtuel, en présentiel ou pour l'offrir en cadeau, c'est contribuer non seulement à la vitalité du milieu culturel, mais également à la prospérité de l'ensemble du Québec.



# CHOISSISSONS LA CULTURE QUÉBÉCOISE.

Pour en apprendre davantage sur les mesures appliquées et la relance des activités culturelles, rendez-vous au

[Québec.ca/NotreCulture](https://Quebec.ca/NotreCulture)



Québec 

# 100 MÈTRES HAIES

CONCOURS de plantation pour les producteurs agricoles de la MRC de Maskinongé

1.

Participer aux Jeux Olympiques 2021 en vous inscrivant au concours agricole 100 mètres haies.

Planter des arbres et des arbustes contribue à augmenter la captation carbone, qui est une action efficace dans la lutte aux changements climatiques.

Une initiative du Comité agricole carboneutre de la MRC de Maskinongé

2.

Avec des prix de :

- 250 \$ en argent

- Une nuitée en chambre luxueuse pour deux personnes au Baluchon Éco-Villégiature.

Ce concours s'adresse exclusivement aux producteurs agricoles de la MRC de Maskinongé\*.

\*Un gagnant pour chaque volet.

3.

Besoin d'informations ! Appelez-nous.

Karine Langlais (819) 228-5921 #3850

Date limite d'inscription le 15 décembre 2021.

Suite à votre inscription, notre équipe vous contactera pour développer votre projet.



>318551

# AGRICULTURE



## La drêche, économique et nutritive pour le bétail

### La Terre de chez nous / Collaboration spéciale

Avec la multiplication des microbrasseries et des distilleries au Québec, la quantité de drêche accessible augmente. Si plusieurs brasseurs et distillateurs ont trouvé des agriculteurs pour récupérer les résidus du brassage de leurs céréales, d'autres cherchent encore à trouver preneurs.

À la Microbrasserie Le Bilboquet, Martin Audet, directeur des opérations, dédommage même l'éleveur de chèvres qui vient chercher sa drêche. « On paie son essence. D'une part, il nous débarrasse d'un déchet qu'il faut gérer, et d'autre part, c'est une bonne façon de le revaloriser. »

Les éleveurs qui débarrassent les brasseries et les distilleries de leur drêche l'obtiennent le plus souvent gratuitement. Ainsi, en plus de ses vertus nutritives, la drêche est une solution économique qui permet de diminuer le coût de la ration. Elle a aussi ses avantages dans la qualité de la viande obtenue.

Ryan Allen, de la ferme brassicole MacAllen à Rawdon, nourrit ses porcs avec la drêche

issue de la bière qu'il fabrique à sa microbrasserie. « C'est ça qui fait de mes porcs un produit vraiment local. Ça nous place dans une niche, amène un côté terroir que nos clients recherchent. Les chefs cuisiniers nous le disent, notre viande est d'une qualité exceptionnelle », affirme-t-il.

Younes Chorfi, professeur en médecine vétérinaire à l'Université de Montréal, a mené des recherches sur l'utilisation de la drêche dans l'alimentation animale. Selon ses conclusions, il s'agit d'un aliment hautement nutritif. « C'est un concentré de protéines, de fibres et de gras, qui contient moins d'amidon que la céréale initiale, précise-t-il. Donc, sur le plan nutritionnel, c'est très intéressant. Par exemple, le maïs contient 8 % de protéines, tandis que sa drêche en contient 30 %. » Selon le spécialiste, plusieurs animaux peuvent en consommer, tels que bovins, porcs, volailles, chevaux, chats et chiens, et même les humains.

**Les porcs de la Ferme MacAllen se régalaient avec la drêche de la bière fabriquée par leur maître Ryan Allen dans sa microbrasserie.**



## Épandage de chaux

### Des produits de haute qualité

- Chaux dolomitique
- Dépoussiéreur dolomitique
- Chaux calcique BNQ

Tous nos camions sont munis de pneus haute flottaison afin d'éviter la compaction des sols

3 générations d'expérience

# SIMON HÉLIE Itée

500, route 158, Berthier

(450) 836-4612

www.simonhelie.com

1-800-268-4612

info@simonhelie.com

>115308

## STRUCTURES D'ACIER DÉSILETS INC.

Michel Désilets, président

35 ANS D'EXPÉRIENCE

Structures d'acier sur mesure

- Agricole
- Résidentiel
- Industriel
- Commercial

ESTIMATION GRATUITE

670, des Petites Terres • Yamachiche • 819 296-2415  
acierdesilets@aieinformatique.com

>319866



## Être employé dans une entreprise coopérative : une foule de possibilités!

Il existe différents types de coopératives : de consommateurs, de producteurs, de solidarité, d'employeurs, etc. Au Québec seulement, on en retrouve des milliers! Si vous êtes à la recherche d'un emploi valorisant, celles-ci pourraient vous offrir une expérience des plus enrichissantes.

Cette formule d'affaires unique en son genre vise à répondre à un besoin ou à un enjeu rencontré dans une communauté. Ainsi, les employés qui travaillent dans des coopératives possèdent des valeurs de solidarité et de respect élevées et privilégient les valeurs humaines plutôt que les profits.

### SECTEURS

Quels que soient vos champs d'intérêt ou vos passions, il existe probablement une coopérative



qui s'y consacre dans votre région. En effet, on en trouve dans plusieurs secteurs économiques :

- L'agroalimentaire;
- L'énergie;
- La culture;
- La foresterie;
- Le commerce de détail;
- Le logement;
- Les assurances;
- Les services à la personne;
- Les services financiers;
- Les télécommunications;
- Etc.

Ancrées dans leur communauté et respectueuses de l'environnement, les coopératives aident des milliers de gens à prendre leur destinée économique en main. Vous êtes de nature altruiste et croyez en la force d'un groupe? Vous saurez vous épanouir et mettre à profit vos compétences dans ces entreprises!

### LE SAVIEZ-VOUS?

Les coopératives sont des organisations reposant sur des principes démocratiques. Elles appartiennent à leurs membres et sont dirigées par ces derniers selon la règle suivante : un membre = un vote.



DOMAINE  
CASCADE  
résidence pour retraités

695, 7ième rue de la Pointe  
Shawinigan | 819 536-4463

>320154

## CONSEILLER(ÈRE) EN LOCATION

Nous sommes à la recherche d'un candidat possédant d'excellentes habiletés de réseautage et de communication en plus d'être axé sur les résultats.

Vous serez responsable de tous les aspects liés à la location d'appartements au sein d'une résidence privée pour aînés.

### Exigences :

- DEC en marketing, certificat en vente ou équivalent
- 3 ans d'expérience en vente de services et développement d'affaires

### Ce que nous vous offrons :

- Un poste à temps complet avec un horaire de jour
- Une couverture complète d'assurance collective
- Des REER
- Des journées de maladie payées
- Des commissions mensuelles
- Des bonis
- Un stationnement gratuit
- Des journées de congés mobiles
- Un environnement de travail exceptionnel
- Un programme de reconnaissance des employés
- De la formation continue
- Opportunité d'avancement

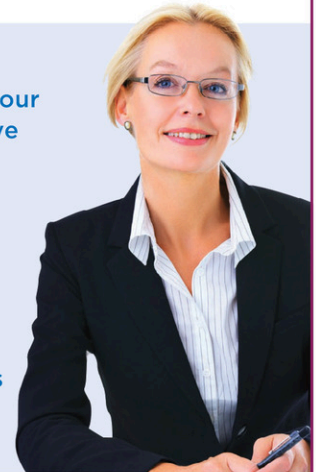

Joignez notre équipe et pensez à votre mieux-être!

Faites-nous parvenir votre curriculum vitae par courriel : [mbelanger@chartwell.com](mailto:mbelanger@chartwell.com)

[CHARTwell.COM](http://CHARTwell.COM)



## Électricien d'entretien

- Effectuer les travaux d'entretien électrique dans le respect des priorités établies par le département d'entretien;
- Faire l'entretien d'équipements de distribution, de moteurs électriques et d'équipements automatisés;
- Effectuer le dépannage et la calibration de systèmes informatisés de type PLC et HMI;
- Installer et mettre en marche de nouveaux équipements, lorsque requis;
- Assurer une communication efficace avec l'équipe de supervision et de gestion du département de l'entretien, ainsi qu'avec l'ensemble des services internes;
- S'assurer que les bons de travail sont remplis adéquatement;
- Effectuer les inspections de sécurité et assurer la communication des résultats auprès de la supervision de la maintenance;
- Respecter les procédures de travail et travailler de manière sécuritaire.

### Qualifications

- Diplôme d'études collégiales en électronique industrielle ou l'équivalent
- 3 à 5 ans d'expérience pertinente
- Maîtrise la lecture de plans électriques
- Maîtrise des automatismes industriels
- Connaissance de la distribution électrique de basse et moyenne tension
- Certificat de qualification en électricité (Licence C)
- Licence de sous-catégorie 16 (entrepreneur en électricité) (atout)
- Bilinguisme (atout)
- Connaissance intermédiaire des outils informatiques
- Conditions de travail: travail extérieur et intérieur, chaleur/froid/humidité, hauteurs, espaces clos. Temps supplémentaire occasionnel soir et fin de semaine, sain climat de travail.

Veuillez soumettre votre candidature via [g3.ca](http://g3.ca) dans la section carrières.

G3 offre la possibilité d'avoir une carrière stimulante et enrichissante, de faire partie d'une entreprise dynamique et en pleine croissance tout en offrant un salaire et des avantages sociaux concurrentiels.

**Joignez-vous à notre équipe diversifiée de professionnels talentueux!**

## NOUS EMBAUCHONS

G3 Canada Limited est une société en croissance continue. Dans le cadre de notre engagement à construire un chemin plus intelligent entre les champs des fermiers et les marchés mondiaux, nous mettons en place une entreprise canadienne de grain hautement efficace destinée à fournir une alternative concurrentielle unique et un service supérieur aux clients.

### Journalier

- Travailler conformément aux politiques et procédures G3;
- Suivre les directives et s'assurer d'appliquer les méthodes de travail sécuritaires;
- Effectuer les tâches de nettoyage requises au bon fonctionnement du Terminal;
- Communiquer les besoins de maintenance en temps opportun;
- Promouvoir le travail en équipe et maintenir des relations courtoises et professionnelles avec tous les intervenants (collègues, membres de la supervision, etc.);
- Assurer l'efficacité et la qualité du travail;
- Participer activement aux inspections de santé & sécurité et communiquer les observations.

### Qualifications

- DES complété;
- Capacité à travailler physiquement dans des conditions climatiques variables;
- Flexibilité pour travailler sur des horaires variables, jour, soir, nuit, fin de semaine;
- Disponibilité pour effectuer du travail en temps supplémentaire la semaine et/ou la fin de semaine;
- 2 ans d'expérience en contexte industriel.



## Vous aimez l'action? Joignez une entreprise en pleine expansion!

Une entreprise de votre région connaît une croissance impressionnante et embauche des talents en quantité? Vous avez de l'ambition et adorez lorsqu'il y a de l'action à volonté? Voilà une occasion parfaite pour amorcer une aventure professionnelle stimulante à souhait!

En somme, si vous souhaitez vous impliquer dans une entreprise qui ne manque pas de clients et où les défis abondent, une PME en pleine expansion de votre région deviendra vite votre nouveau terrain de jeu!

Gérées avec intelligence, audace et rigueur, les entreprises en expansion prouvent hors de tout doute leur capacité supérieure à répondre aux besoins des consommateurs. Qu'attendez-vous pour soumettre votre candidature?

### EFFERVESCENCE

En intégrant une entreprise ayant le vent dans les voiles, vous prenez part à une expérience tout sauf banale! En effet, les phases de croissance (ex. : agrandissement de l'usine, lancement de nouveaux produits, achat d'équipements modernes, développement de marchés à l'étranger) sont bien souvent effervescentes. Cette atmosphère dynamique vous donne notamment la possibilité de créer des liens forts avec vos collègues en peu de temps et de mettre vos capacités à profit sans tarder!

### CONDITIONS

Pour bon nombre d'entreprises, expansion peut souvent rimer avec augmentation de salaire ou bonification des avantages sociaux des employés — des arguments non négligeables pour plusieurs travailleurs désirant des conditions profitables.





### NOUS EMBAUCHONS

#### CUISINIER(ÈRE)

**TÂCHES PRINCIPALES**

- Préparer et assembler les commandes des clients.
- Utiliser divers équipements au gaz (friteuse, wok et plaque de cuisson).
- Effectuer les préparations, la mise en place et la rotation des produits.
- Effectuer les tâches reliées à la propreté des lieux et les tâches journalières selon les listes fournies.

Salaire entre 14\$ et 16\$ + Pourboire (Selon expérience et responsabilité)

#### CAISSIER(ÈRE)

**TÂCHES PRINCIPALES**

- Offrir un excellent service à la clientèle
- Balancer la caisse et gérer les paiements par les différentes cartes
- Effectuer les tâches reliées à la propreté des lieux et les tâches journalières selon les listes fournies

Salaire entre 14\$ et 16\$ + Pourboire (Selon expérience et responsabilité)

**TEMPS PLEIN ET TEMPS PARTIEL  
AVEC OU SANS EXPÉRIENCE**

Postuler par courriel : [rh@groupequintal.com](mailto:rh@groupequintal.com)  
 Par téléphone, att: Stéphanie Mongrain 819 228-5620 poste 8  
 14 Ste-Anne, Yamachiche, Sortie 174 Autoroute 40 (site de La Porte de la Mauricie)  
 À seulement 15 minutes de Trois-Rivières !

## NORTEK™ AIR SOLUTIONS

### POSTES À COMBLER

**Assembleurs Techniciens**  
**Peintres**  
**Ingénieurs Soudeurs**

- Prime de rétention de 2 000\$
- Assurance collective dès le jour 1
- REER collectif dès le jour 1
- Usine climatisée

Avec un choix d'horaire temps plein de 4 jours de soir ou de 3 jours de fin de semaine.

Nortek Air Solutions, c'est plus qu'un travail, c'est **TA PLACE!**

### Communique avec nous

 [rh@nortek.com](mailto:rh@nortek.com)

 **873 886-8050 option 3**

 **Nortek Air Solutions**

 **Adhérez à notre page !**





Le Groupe Gaudreault, important transporteur privé de personnes par autobus au Québec, est à la recherche, pour sa division Scobus (1992) inc., située à Trois-Rivières, d'un(e) :

## MÉCANICIEN(NE) D'AUTOBUS SCOLAIRES

### Exigences du poste :

- Détenir un diplôme d'études professionnelles (DEP) en mécanique de véhicules lourds ou l'équivalent
- Possède la certification exigée par le programme d'entretien préventif (PEP) (un atout)
- Permis de conduire de classe 5
- Connaissance du SIMDUT 2015
- Expérience en mécanique d'autobus ou camion lourd

Si ce poste vous intéresse, veuillez faire parvenir votre curriculum-vitae à :

**Groupe Gaudreault Inc.**  
540 rue de la Visitation  
St-Charles Borromée (Québec) J6E 4P3  
dpeloquin@groupe-gaudreault.com  
Fax : 819 377-1147

>318480



—LA—  
**PASSERELLE**

ASSOCIATION DE FAMILLES  
ET AMIS DE LA PERSONNE ATTEINTE  
DE MALADIE MENTALE

Emploi

## INTERVENANT(E) COMMUNAUTAIRE

*La santé mentale est une cause qui te tient à cœur ?*

### Compétences recherchées :

capacité d'empathie, bonne écoute,  
esprit d'équipe, initiative et autonomie.

Salaire: 18 \$ - 20\$/heure

Entrée en fonction le lundi 18 octobre 2021.

*Tu aimerais travailler dans un milieu dynamique ?*

Fais parvenir ton cv avec une lettre de motivation à :  
[direction@lapasserellebecancour.com](mailto:direction@lapasserellebecancour.com) avant le 15 septembre 2021.

>319804



## NOUS EMBAUCHONS À NOTRE USINE DE BÉCANCOUR

Chauffeur classe 1

Électromécanicien

Mécanicien

Désosseur

Journalier de production

Journalier au nettoyage industriel (soir)

Envoyez votre CV à

[ecouture@drummondexport.com](mailto:ecouture@drummondexport.com)

et suivez-nous sur

>319598



# Flocons de rêve

Centre de la petite enfance  
et bureau coordonnateur



## FAIRE CARRIÈRE DANS LE DOMAINE DE LA PETITE ENFANCE T'INTÉRESSES?

L'excellence, la bienveillance, les responsabilités  
et la collaboration font partie de tes valeurs ?

Le CPE-BC Flocons de rêve est pour toi !

Offres d'emploi de *rêve* en cours

### Agente de conformité

- Poste permanent de 22,5h/sem



### Éducatrice qualifiée

- Poste permanent de 30h/sem

### Responsable de services éducatifs en milieu familial

- Plusieurs opportunités à combler en tout temps

### Aide-éducatrice

- Poste temporaire de 20h/sem



## Ces offres vous intéressent?

Envoyez lettre et CV d'ici le 7 septembre 2021

Entrevues entre le 13 et le 24 septembre

[rh@floconsdereve.com](mailto:rh@floconsdereve.com)

[floconsdereve.com/emplois](http://floconsdereve.com/emplois)



# Flocons de rêve

Centre de la petite enfance  
et bureau coordonnateur

# DeadMan's Prophecy s'illustre au Quebec Rock Contest

PIER-OLIVIER GAGNON

pogagnon@lechodemaskinonge.com

**MUSIQUE.** Avec la pandémie, la dernière année fut assez difficile à traverser pour les groupes de musique et les artistes qui ont vu la plupart de leurs contrats être annulés ou reportés.

Le groupe DeadMan's Prophecy a trouvé une belle façon de rebondir de cette mauvaise période en participant au Quebec Rock Contest dans la catégorie *Composition métal*. « Nous avons décidé de nous inscrire, car nous avons seulement fait deux spectacles entre la deuxième et la troisième vague de la pandémie lors de la réouverture des bars. Mis à part le fait de pratiquer et de composer, c'était assez tranquille pour nous. On voulait seulement jouer quelque part et s'amuser. On s'en allait là sans trop d'attente », révèle le batteur du groupe, Francis De Carufel.

Les prestations offertes par cette formation de musique métal lui ont finalement permis de remporter la première position du concours et différents

prix qui totalisent une valeur de 25 000 \$. « Nous étions quand même confiants d'offrir de belles performances, mais on ne s'attendait pas vraiment à gagner. Au départ, j'étais surpris. Tu ne le réalises pas sur le coup. Nous étions évidemment très heureux. C'était un moment spécial. C'est une belle visibilité pour nous. Ça nous ouvre de belles portes pour la suite », admet le porte-parole du groupe.

Le jury évaluait notamment l'originalité des compositions, la technique et la performance globale du groupe sur la scène.

Cette première grande expérience a donné la chance à la formation louisevilloise de faire le saut dans la cour des grands.

Suite à son passage à Québec, DeadMan's Prophecy s'est vu remettre son laissez-passer pour participer au festival de musique Rock La Caze de Victoriaville, le 7 août dernier. « C'était juste incroyable. C'était un rêve pour moi de jouer sur une scène extérieure et dans un festival. Il y avait une équipe de techniciens professionnels pour nous aider à placer nos instruments et pour faire les tests



Tommy Larivière, Carl Rodrigue, Francis De Carufel (derrière) et Dave Lambert Pagé forment le groupe DeadMan's Prophecy. Photo Anouk St-Vincent

de son. C'était gigantesque. Le son était malade. On sentait les vibrations jusque dans notre corps. C'était la plus grosse scène sur laquelle nous avons joué jusqu'ici », raconte M. De Carufel.

« Nous avons eu un bel accueil. Ce fut un honneur pour nous de jouer sur la scène de ce festival-là. Les commentaires ont été positifs à notre endroit », ajoute-t-il.

DeadMan's Prophecy a été fondé en 2014 par le batteur Francis De Carufel et le guitariste Tommy Larivière. À eux se sont ajoutés le chanteur et bassiste

Carl Rodrigue et le guitariste Dave Lambert Pagé l'année suivante.

Après avoir sorti leur premier EP l'an dernier, les membres du groupe se préparent à entrer en studio pour enregistrer leur premier album.

DeadMan's Prophecy prendra également la route lors des prochains mois dans le cadre du Breakout Tour. La formation émergente s'arrêtera entre autres à Québec, Ottawa, Trois-Rivières, Drummondville, Kingston et Cornwall entre les mois de septembre et décembre 2021.

## rabaischocs.com

PROFITEZ D'UN ÉTÉ à petits prix!

PLUSIEURS OFFRES LOCALES EN MAURICIE, NICOLET ET BÉCANCOUR!



**CERTIFICAT-CADEAU**

OBTENEZ **25\$** POUR **18\$**

**VISITEZ NOTRE BOUTIQUE!**

**ÉCONOMISEZ EN 4 ÉTAPES FACILES!**

- 1 VISITEZ rabaischocs.com**
- 2 ACHETEZ EN LIGNE les CERTIFICATS-CADEAUX des marchands locaux**
- 3 RECEVEZ vos CERTIFICATS-CADEAUX par courriel**
- 4 DÈS LE LENDEMAIN, UTILISEZ vos CERTIFICATS pour acheter chez vos marchands locaux!**

Le **100** St-Laurent

**CERTIFICAT-CADEAU**

OBTENEZ **20\$** POUR **12\$**

VISITEZ RABAISCHOC.COM POUR CONNAÎTRE TOUTES LES OFFRES!



Les offres disponibles en ligne peuvent différer.

## Première édition du festival Abamasic

**CULTURE.** C'est en plein cœur de la forêt de Saint-Alexis-des-Monts que se tiendra la première édition du festival Abamasic les 27 et 28 août.

Cet événement en plein air propose une expérience unique en son genre, soit deux jours de camping et des spectacles de musique et d'humour qui mettent en lumière le talent québécois.

« L'aventure Abamasic est née à l'été 2019 alors que nous organisons, à la toute dernière minute, l'anniversaire d'un ami. Une fête organisée en grand où des artistes et DJ ont performé pour divertir les invités. Vu le grand succès de cet événement, nous y avons vu l'occasion de créer un festival immersif, différent, en symbiose avec la nature et surtout, dans la forêt de Saint-Alexis-des-Monts que nous affectionnons particulièrement pour s'y être établis », raconte Jake Prévost, organisateur.

La première édition du festival Abamasic devait initialement se tenir l'été dernier, mais l'événement a dû être annulé compte tenu des circonstances liées à la pandémie.



Cette fois, les quatre amis et organisateurs ont redoublé d'efforts pour assurer la présentation de l'événement dans le contexte actuel, dont deux partagent d'ailleurs leur temps entre la scène en tant que membres du groupe montréalais Ragers et la planification de cet événement.

Tenant son nom de la rivière qui longe les terrains des propriétaires, ce festival permettra au public d'entrer dans le quotidien des maîtres créateurs du festival, tous passionnés de musique et de plein air.

### Programmation

Abamasic accueillera sur la scène principale les artistes Rymz, Oussama Fares, Shash'U, D4vid Lee, Naomi et Dapapa le 27 août, entre 18h et minuit. Le lendemain, les festivaliers pourront assister aux spectacles de Clay and Friends, Le Ice, Gulfer, Ragers, Voyage Funktastique, Odreii, M. Bootyspoon, Emi Jeen, Marilyne Léonard, David Campana et Xela Edna & Eius Echo. « Abamasic a pour but de regrouper et d'unir les festivaliers. Nous sommes tellement fiers que la première édition du festival ait lieu cet été et d'offrir au public la chance de voir des artisans de la musique, d'arts et d'humour au même endroit », confie M. Prévost.

Pour ce premier rendez-vous, Abamasic s'attend à accueillir plus de 200 personnes.

Le coût du passeport pour l'événement est de 150\$ plus taxes et il comprend l'accès au site, à tous les spectacles ainsi que deux nuitées de camping. Pour réserver ou pour plus d'informations: <https://abamasic.ca/>.

## SPA Mauricie



Trois-Rivières  
Merlin, Chihuahua croisé  
teckel  
Mâle, environ 2 ans



Trois-Rivières  
Biquette, domestique  
Femelle, environ 3 ans

PROTÉGER ♥ SOIGNER ♥ ADOPTER

www.spamauricie.com • Facebook

5000, boulevard Saint-Jean, Trois-Rivières 819 376-0806 | 2800, rue des Contremaîtres, Shawinigan 819 538-9683

■ **FADOQ Sainte-Ursule**

Bercethon au profit de la FADOQ de Sainte-Ursule, samedi 21 août de 10h à 16h au 1861 Principale à Ste-Ursule. On se berce 30 minutes pour seulement 5\$ ou à votre discrétion. On peut aussi recueillir des dons auprès des marchands. De chaises seront disponible sur place ou apportez la vôtre. Ne pas oublier votre breuvage. Animation musicale avec Normand Branchaud et ses

invités. En cas de pluie, remis au lendemain. Cartes de membre disponibles sur place. Info: Danielle 819-228-8110, Diane 819-268-5288

■ **Pétanque à Maskinongé**

Le Club de pétanque de Maskinongé invite la population à jouer à la pétanque tous les lundis soirs au terrain des loisirs de la municipalité. Période d'inscription de 18h15 à 19h. Les parties débutent par la suite.

■ **Ouverture du Vestiaire**

Le Vestiaire St-Antoine-de-Padoue, situé au sous-sol de l'église de Louiseville, ouvrira ses portes le jeudi 19 août de 6h30 à 12h et de 13h à 15h, ainsi que tous les autres jeudis jusqu'à Noël, dans le respect des mesures sanitaires.

■ **Association des personnes malentendantes**

Groupe d'échange Facebook de l'Association des personnes malentendantes de la Mauricie. Ce service a pour but de regrouper les personnes malentendantes et leur entourage afin d'échanger et de partager leur vécu sur les conséquences de la perte auditive. Pour rejoindre le groupe: <https://www.facebook.com/apmmauricie/groups>

**CONCOURS**

# Coup de LEIL

VOTRE MÉDIA D'ICI  
**L'Écho**  
de Maskinongé.com

## 200\$ à gagner

### Achat local

Présentez-vous chez l'un des marchands figurant dans cette page pour déposer votre coupon de participation ou rendez-vous au [www.lechodemaskinonge.com/concours](http://www.lechodemaskinonge.com/concours) et courez la chance de vous mériter 1 des 6 bons d'achats de 50 \$ chez l'un de nos marchands participants. Les tirages seront faits le 24 août 2021.

Nom: \_\_\_\_\_  
Adresse: \_\_\_\_\_  
Tél.: \_\_\_\_\_  
Âge: \_\_\_\_\_

Déposez ce coupon chez un des marchands participants. 

**uniprix**

Sylvain H. Gélinas  
«Votre pharmacien de famille»

**La rentrée scolaire arrive...**

Venez faire vos emplettes!

290, rue Saint-Laurent  
Centre-ville Louiseville • 819 228-5581

**Votre épicier D'ICI!**  
Des centaines de produits locaux disponibles

**Baril** les Soeurs Clément

**metro PLUS** 80, rue Saint-Marc, Louiseville  
819 228-2764

**Marché Émery**

**Voisin**

**NOUVELLE ADMINISTRATION !**  
**VOUS AVEZ ENVIE D'UNE BIÈRE LOCALE?**

Nous avons pour vous Ô quai des brasseurs, Les Forges du Malt, À la fût, Dépareillée et bien plus !

Venez voir notre belle sélection de bières de microbrasserie.

**Dépanneur Voisin**  
365 Saint-Louis, St-Élie-de-Caxton  
819 221-3288

**FERME MARAÎCHÈRE FRIGON**  
À votre service

C'est le temps des épluchettes

**Le maïs est enfin arrivé!**  
Visitez votre maraîcher local pour en profiter.

380 2<sup>e</sup> avenue, Louiseville  
819 228-4393

**TIGRE GÉANT** LOUISEVILLE

**ÉCONOMISEZ TOUT L'ÉTÉ!**

Bacon Mère Michel 297\$  
375 gr. #446971 Rég. : 5,97 \$  
Limite de 4 par client Économisez 3,00 \$

Collations Glacées Nestlé Parlour  
Emballage de 4 à 8 unités  
Limite de 5 par client  
#814606/814607/814617/814619

**2\$ /ch.**

330, St-Laurent - Louiseville

**Spécial RENTRÉE SCOLAIRE**

**50% DE RABAIS** Enfants et Junior  
SUR LES ESPADRILLES EN TOILE

Surveillez aussi notre circulaire de la rentrée

381, av. Saint-Laurent Louiseville  
819 228-4449  
[chaussurespoplouiseville.com](http://chaussurespoplouiseville.com)

**CHAUSSURES POP**

**Vos Classées**

## PETITES ANNONCES CLASSÉES

**POUR TOUT ACHETER ET TOUT VENDRE, près de chez vous**

Profitez également de la parution GRATUITE de votre annonce sur [VosClassées.ca](http://VosClassées.ca).

IMMOBILIER 100 à 299 | MARCHANDISE 300 à 399 | SERVICES 400 à 599 | EMPLOI ET FORMATION 600 à 799 | ÉVÉNEMENTS SPÉCIAUX 800 à 899 | VÉHICULES 900 à 999

**Un seul numéro 1 866 637-5236** Mode de paiement:

**130** Propriétés recherchées - échanges

RECHERCHE maisons, terres, terrains. Marché Montréal. François Ducharme, courtier Via Capitale. 450-898-1679

**310** Divers à vendre

POLICIER retraité, achète armes à feu, possède permis GRC, paye en argent comptant, vendez en toute sécurité. 819-690-0450

**365** Poêle / fournaise / bois de foyer

BOIS de chauffage sec, érable, hêtre, merisier, 105\$/corde, 819-268-2488

**370** Matériaux de construction

TÔLES à couverture à lambris de couleur/galvanisés La longueur que vous désirez. 819-221-5429

**370** Matériaux de construction

TOUS genres de matériaux de construction: bois toutes sortes, "plywood", "ripe" pressée, revêtement (vinyle), bardeaux d'asphalte, planchers bois franc, planchers flottant, portes d'acier, portes garage différentes dimensions, portes-patio, fenêtres toutes dimensions, dormants de chemin de fer, barils plastiques très propres. 819-221-5437

**555** Argent à prêter

FINANCEMENT HYPO-THÉCAIRE PRIVÉ ET AUTOMOBILES À VENDRE. Service rapide peu importe votre région. Aucun cas refusé, léger dépôt. Conditions de financement flexible. Financement Brisson 1-866-566-7081 [www.automobilebrisson.com](http://www.automobilebrisson.com)

**415** Massothérapie / Soins thérapeutiques

ESPACEEST.ca Massage, psas OUVERT 7/7 naturopathe. 577-A Notre-Dame, Repentigny. 450-932-7990.

**424** Astrologie/occultisme

Ana Médium, spécialiste des questions amoureuses depuis 25 ans. Le secret des rencontres positives, la méthode pour récupérer son ex et des centaines de couples sauvés durablement, réponses précises et datées. Tél.: 450-309-0125

**485** Agence de rencontre avec permis

CONTACTS directs et rencontres sur le service #1 au Québec! Conversations, rencontres inattendues, des aventures inoubliables vous attendent. Goûtez la différence! Appelez le 438-899-7001 pour les écouter, leur parler, ou, depuis votre cellulaire faites le #(carré)6920. (des frais peuvent s'appliquer). L'aventure est au bout de la ligne. [www.lesseductrices.ca](http://www.lesseductrices.ca)

**585** Services financiers divers

SOLUTIONS À L'ENDETTEMENT. Restez à la maison! Tout se fait en ligne. Trop de dettes? Harcelé par vos créanciers? Reprenez le contrôle. Un seul versement par mois (0% d'intérêt) Bureaux à Trois-Rivières à Grand-Mère et à Louiseville pour vous servir. MNP Ltée, Syndics autorisés en insolvabilité. 819-693-0004

**845** Prières/remerciements

REMERCIEMENTS Remerciements au Sacré-Coeur de Jésus pour faveur obtenue. M. P.

**955** Pièces/accessoires

Autos, camions et 4x4 à vendre. Service rapide peu importe votre région. Aucun cas refusé, léger dépôt. Conditions de financement flexible. Automobiles Brisson 1-866-566-7081 [www.automobilebrisson.com](http://www.automobilebrisson.com)



## Des policiers généreux!

À la fin de la dernière année scolaire, la sergente Annie Thibodeau, coordonnatrice locale en police communautaire au Centre de services MRC (CSMRC) de Louiseville a été informée que certains établissements scolaires de la Mauricie avaient sollicité le soutien d'organismes pour la préparation de collations pour les enfants.

La sergente Thibodeau a pris l'initiative d'encourager la générosité de tous les employés des postes du CSMR de Louiseville pour venir en aide aux organismes sollicités par les établissements scolaires. Pour ce faire, des boîtes de dons ont été placées dans chacun des postes de la Sûreté. En plus des denrées non périssables, des dons en argent ont également permis l'achat de collations pour les enfants.

Entre le 28 avril et le 22 juin 2021, les dons alimentaires ont été distribués dans plusieurs organismes et écoles du CSMRC Louiseville. De plus, deux chèques de 1000\$ provenant du Fonds humanitaire de l'Association des policières et policiers provinciaux du Québec ont également été remis à trois organismes de la région. (P.O.G.) Photo courtoisie

## AVIS PUBLIC

### Avis public

#### Régie des alcools, des courses et des jeux

#### AVIS DE DEMANDES RELATIVES À UN PERMIS OU À UNE LICENCE

Toute personne, société ou association au sens du Code civil peut, dans les 30 jours de la publication du présent avis, s'opposer à une demande relative au permis ci-après mentionné en transmettant à la Régie des alcools, des courses et des jeux un écrit assermenté qui fait état de ses motifs, ou intervenir en faveur de la demande, s'il y a eu opposition, dans les 45 jours de la publication du présent avis.

Cette opposition ou intervention doit être accompagnée d'une preuve attestant de son envoi au demandeur ou à son procureur, par courrier recommandé ou certifié ou par signification à la personne, et être adressée à la **Régie des alcools, des courses et des jeux, 560, boul. Charest Est, Québec (Québec) G1K 3J3.**

NOM ET ADRESSE DU DEMANDEUR	NATURE DE LA DEMANDE	ENDROIT D'EXPLOITATION
Club Mastigouche Inc. 75 Rang du Lac-Saint-Pierre Est Louiseville (Québec) J5V 2L4	Addition d'une localisation bar à l'intérieur (demande amendée)	Domaine Du Lac St-Pierre 75 Rang du Lac-Saint-Pierre Est Louiseville (Québec) J5V 2L4 Dossier : 4246427



Trouvez-en encore plus sur [vosclassées.ca](http://vosclassées.ca)

## À JAMAIS DANS NOS COEURS

### INMEMORIAM.CA

### AVIS DE DÉCÈS

**DESAULNIERS M. Claude 1956 - 2021**

Au Centre d'hébergement Vigi Shermont de Sherbrooke, le 1<sup>er</sup> août 2021, est décédé, à l'âge de 65 ans, monsieur Claude Desaulniers. Il était le fils de feu Gemma Giguère et de feu Lord Desaulniers.

M. Desaulniers laisse dans le deuil sa conjointe Francine Rosa, ses deux beaux-fils bien aimés: Mathieu Labonté (Geneviève Manseau) et Philippe Labonté (Mélicha Pollender); ses petits-enfants: Alice-Anne Girouard (Jérémy Tavarez), Robin et Nolan Labonté. Lui, succédant, son frère René Desaulniers (Lucie Bellemare), sa sœur Line Desaulniers et son neveu et ses nièces.

Il laisse également dans le deuil son beau-frère Mario Rosa (Lucie Leclair), ses belles-sœurs: Mariette Rosa (Henri-Paul Bellerose), Hélène Rosa et plusieurs neveux et nièces; ses grands amis Michèle Veilleux, Antoine Mireault (Marie-Josée Pariseau), Pierre Boissé (Joanne Couture) regretteront son départ soudain.

La famille vous accueillera, le dimanche 29 août 2021, de 9h00 à 11h00, pour un dernier «Au Revoir» à Claude, à la Coopérative de l'Estrie, 485, rue du 24 Juin, Sherbrooke. Les visites se feront en alternance afin de ne pas dépasser 50 personnes présentes au salon.

Une cérémonie hommage sera célébrée, en toute intimité et sur invitation, le dimanche 29 août 2021, à 11h. Vous pourrez suivre la cérémonie en cliquant Visionner la cérémonie.

La famille désire remercier sincèrement tout le personnel du Centre d'hébergement Vigi Shermont pour les soins exceptionnels en particulier ses anges Patricia De Lafontaine, Fabienne Gagné et Sylvie Viger. En guise de sympathie, un don à la Société d'Alzheimer de l'Estrie, serait grandement apprécié de la famille.

### Avis de décès

**Mme Carmen St-Louis**

À son domicile de Louiseville, le 10 août 2021, est décédée à l'âge de 77 ans, M<sup>me</sup> Carmen St-Louis, fille de feu Fernande Paillé et de feu Hector St-Louis.

La famille recevra parents et ami(e)s en respectant les règles de distanciation sociale à la Maison funéraire Régionale Richard, 140, rue St-Aimé à Louiseville. Heures d'accueil: le samedi 21 août 2021 à partir de 9h00.

La liturgie de la Parole aura lieu le même jour à 11h en la chapelle de la Maison funéraire.

L'inhumation suivra au cimetière paroissial de St-Léon-le-Grand.

L'a précédé son frère Claude; Elle laisse dans le deuil; ses frères et soeurs, beaux-frères et belles-soeurs: Ghislaine (Alain Houle), Jean (Hélène Lessard), Ginette (feu Gilles Lessard), Denise Bourassa (feu Yvon St-Louis); ainsi que plusieurs neveux, nièces, cousins, cousines, son ami Réal Coderre et autres ami(e)s.

**Richard Philibert** Maison Funéraire

Renseignements: 819 378-3838  
Télécopieur: 819 375-8146  
Courriel: [condoleances@richardphilibert.ca](mailto:condoleances@richardphilibert.ca)  
Site [www.richardphilibert.ca](http://www.richardphilibert.ca)

## AVIS PUBLIC

### Centre de services scolaire de l'Énergie

### ADOPTION DU BUDGET 2021-2022

Avis public est donné que le conseil d'administration du Centre de services scolaire de l'Énergie, ne possédant pas les règles budgétaires dûment approuvées, n'a pu, le 29 juin dernier tel qu'initialement prévu, procéder à l'étude, aux fins d'adoption, du budget de l'année scolaire 2021-2022.

L'étude du budget aura donc lieu lors de la séance du mardi 31 août 2021 à 19 h au centre administratif situé au 2072, rue Gignac à Shawinigan.

Donné à Shawinigan, ce 18<sup>e</sup> jour du mois d'août 2021.

M<sup>e</sup> Jean-François Gamache  
Secrétaire général



## SPORT

# Patricia Landry renoue avec l'Équipe nationale de baseball

JONATHAN COSSETTE

jcossette@lhebdjournal.com

**Patricia Landry a obtenu une chance en or, soit celle de renouer avec l'Équipe nationale féminine de baseball. Celle qui baigne dans le monde du baseball depuis sa tendre enfance n'allait pas rater pareille occasion.**

C'était un retour aux sources pour la Stéphanoise, elle qui a occupé les postes d'entraîneur-chef sur Équipe Québec de 2011 à 2014, et d'assistante sur l'Équipe nationale de 2011 à 2018.

«C'est André Lachance, qui travaille auprès de l'Équipe nationale depuis 2004, qui m'avait donné cette chance dans le temps et c'est lui qui a contacté Vanessa Riopel, chez Baseball Canada, pour m'offrir cette opportunité. J'ai dit oui tout de suite et j'étais très contente. Ça me donne la chance de pouvoir côtoyer les 41 meilleures joueuses au Canada et de renouer avec certaines avec qui j'ai déjà joué, et d'autres que j'ai déjà coachées», lance-t-elle.

«Je suis toujours restée en contact avec l'Équipe nationale même si j'ai arrêté de m'impliquer. J'avais un travail professionnel qui me faisait beaucoup voyager alors j'ai pris la décision de ralentir. J'avais vraiment hâte de pouvoir

constater comment l'Équipe a évolué depuis plus de 15 ans. Il y a une grande différence entre le moment où j'y ai joué et aujourd'hui.»

En effet, les meilleures athlètes féminines – âgées en 16 et 30 ans - de partout au Canada avaient rendez-vous à Trois-Rivières en vue des sélections de l'Équipe nationale. Ce camp d'évaluation et de sélection se tenait chez Baseball 360 Trois-Rivières alors que les matchs étaient disputés au Stade Quillorama.

### Longue carrière

Celle qui travaille à la Maison Carpe Diem de Trois-Rivières a elle-même connu une brillante carrière au baseball. Elle a joué son baseball mineur avec les Royaux (de St-Étienne-des-Grès) avant de plus tard, évoluer dans la Ligue de baseball rurale de la Mauricie (LBRM). En 2004, elle s'est taillé une place au 2<sup>e</sup> but et l'arrêt-court avec Équipe Québec avant de rejoindre l'Équipe nationale comme voltigeuse, de 2005 à 2010.

«Mon amour pour le baseball est venu de mon père. J'avais 4 ans et j'allais le voir jouer à la balle. Il s'est mis à organiser du mini-baseball pour les 4 ans à St-Étienne-des-Grès, ce qui est comparable au Rallye Cap aujourd'hui. J'ai toujours eu la chance d'être bien entouré dans ma carrière de baseball et j'ai rencontré de très

bonnes personnes. J'ai eu de belles opportunités qui m'ont permis de voyager dans plusieurs pays et de voir différentes cultures», témoigne-t-elle.

### Nouveau projet à l'horizon ?

Coach Landry n'était pas très loin de son sport de prédilection, elle qui fait actuellement partie d'un projet pilote de haute performance.

«Je suis impliquée dans un projet pilote avec baseball Québec. On essaye de mettre sur pied une première académie de baseball, un peu comme on retrouve en baseball masculin. Si le projet est adopté et fonctionne dans le futur, j'embarque!», ajoute celle qui est également consultante en préparation mentale.

«Je suis devenue coach pour redonner aux filles et parce que je sus cuiseuse de voir ce qu'elles font et comment elles se développent. J'ai coaché longtemps au basket-ball aussi, au Séminaire Saint-Joseph (SSJ) et au

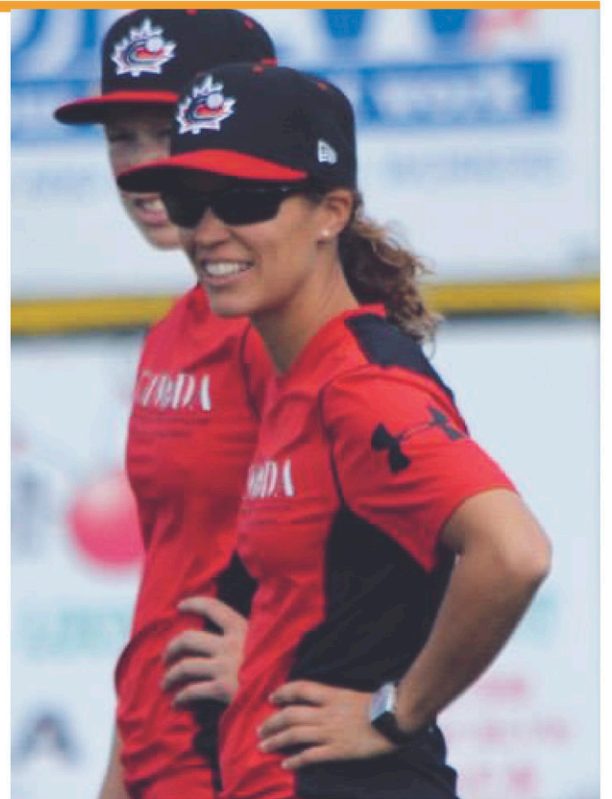

C'était un retour aux sources pour la Stéphanoise, elle qui a occupé les postes d'entraîneur-chef sur Équipe Québec de 2011 à 2014, et d'assistante sur l'Équipe nationale de 2011 à 2018. Photo courtoisie

Collège Marie-de-l'Incarnation (CMI). Mon but, c'est toujours de développer les filles pour en faire de meilleures joueuses, mais aussi de meilleures personnes», conclut-elle.

## « Je sais à quel point la Mauricie était derrière moi pendant les Jeux »

MARIE-EVE B. ALARIE

MBALARIE@LHEBDOJOURNAL.COM

**L'athlète Laurence Vincent-Lapointe est revenue de Tokyo la semaine dernière où elle a remporté deux médailles en canoë-kayak aux Jeux olympiques, des moments parmi les plus beaux de sa vie.**

«Pour moi, ça a été une opportunité incroyable d'être là pour les premiers Jeux olympiques des femmes en canoë et d'avoir de bons résultats. Je suis fière de ce que j'ai accompli du début à la fin», témoigne Laurence Vincent-Lapointe qui

revient des Jeux olympiques de Tokyo avec une médaille d'argent et une médaille de bronze autour du cou.

«Quand je suis montée sur la marche du podium et que j'ai eu ma médaille dans le cou, ça m'a tellement frappée! Je me suis souvenu de tout ce que j'ai vécu, surtout dans les deux dernières années. C'était le moment de me dire Wow! J'ai passé à travers tant de choses pour me rendre ici et, enfin, je l'ai fait! Ça a été très particulier. C'est quelque chose que je n'aurais pas pu faire si je n'avais pas eu tout le monde autour de moi: ma famille, mes amis, mon équipe... Ce sont des médailles qui sont là grâce à tous ces gens.»

Elle a aussi senti que la Mauricie était derrière elle pour la supporter durant les Jeux.

«Je sais à quel point la Mauricie était derrière moi pendant les Jeux. Pendant les Jeux, j'ai rencontré une bénévole japonaise qui avait marié quelqu'un de Laval. C'est elle qui s'occupait de nous. Une journée, elle me dit de regarder sur son téléphone, raconte-t-elle. L'une de ses amies était passée par Trois-Rivières et elle a vu une gigantesque affiche où l'on pouvait lire On est avec toi Laurence» avec ma face en plein milieu. Elle avait alors envoyé la photo à son amie au Japon. Les gens de la région étaient avec moi dans le bateau et hors du bateau. Je suis tellement contente que

les gens de ma région étaient aussi excités que moi à l'idée de ces Jeux olympiques!»

Cette récolte fait d'elle la seule double médaillée olympique de la région à des Jeux d'été. Le seul autre athlète de la Mauricie à avoir accompli cet exploit est le patineur de vitesse Éric Bédard lors des Jeux d'hiver de Nagano.

«J'espère de tout coeur que j'ai laissé quelque chose de positif pour cette première présence du canoë féminin aux Olympiques. J'espère que mon expérience comme athlète va paver la voie pour que les filles n'aient plus à passer à travers

les tâches plus ardues comme j'ai dû le faire. Pour toutes les fois que j'ai entendu des commentaires désobligeants sur les femmes en canoë, pour ces fois où il n'y avait pas d'entraîneurs pour les filles en canoë...», mentionne-t-elle,

«À l'international, j'espère avoir pavé la voie en termes de performance, mais aussi d'attitude. C'est important pour moi que je m'entende bien avec les compétitrices, de les féliciter pour leur performance et de s'encourager les unes les autres. J'espère que j'aurai laissé un peu de ça pour la relève», conclut-elle.



Laurence Vincent Lapointe revient des Jeux olympiques de Tokyo avec deux médailles autour du cou. (Photo Marie-Eve Alarie)

103.1  
COUNTRY POP

ARIANE  
D'AMOUR  
ANIMATRICE

COUNTRY POP LE WEEKEND

L'ÉCHO DE MASKINONGÉ - www.lechodemaskinonge.com - Le 18 août 2021 - 19

# Liquidation finale d'été

Dernière chance! Quantités limitées.



ROYAL ROBBINS

## Tunique Expedition Pour femme.

Coupe classique. Tissu léger. Séchage rapide. Infroissable et légèrement extensible. 100% polyester. Choix de couleurs. N° M056755. **Détail sugg. : 84,95\$**

**35\$** de réduction

**Solde 49,95\$**

Lim. 1 / client.



THE NORTH FACE

## Chandail Presta LS Crew

Pour homme. Coupe étroite. Tissu léger. Protection contre les ultraviolets UPF 50. Choix de couleurs. N° M141294. **Détail sugg. : 64,99\$**

**Solde 39,95\$**

Lim. 1 / client.

**70\$** de réduction



Jack Wolfskin

## Chaussures Woodland Vent Low

Pour femme. Tissu synthétique ultraléger. Semelle extérieure en caoutchouc. Gris. N° M164778. **Détail sugg. : 139,95\$**

**Solde 69,95\$**

Lim. 1 paire / client.

asics

## Short athlétique 7in Short

Pour homme. Cordon de serrage à la taille. 100% polyester. Gris. N° M153001. **Détail sugg. : 54,95\$**

**Solde 24,95\$**

Lim. 1 / client.



JANSPORT

## Sac de taille Fifth Avenue

Ceinture ajustable. Choix de couleurs. N° M137342. **Détail sugg. : 25,00\$**

**Solde 14,95\$**

Lim. 1 / client.



Marmot

## Manteau PreCip

Pour femme. Imperméable et respirant. Fermetures à glissière aux aisselles. Se range dans une des poches. Choix de couleurs. N° M087078, M136493. **Détail sugg. : 129,95\$**

**Solde 64,95\$**

Lim. 1 / client.



SPORTCHIEF

## Bottes de caoutchouc Cyclone

Pour homme. Traction ProGrip. N° M014237. **Détail sugg. : 159,95\$**

**Solde 109,95\$**

Lim. 1 paire / client.



**50\$** de réduction

Coleman

## Glacière électrique Powerchill 40

Capacité de 37 litres. Adaptateur 12 volt. N° M007083. **Détail sugg. : 189,98\$**

**Solde 149,95\$**

Lim. 1 / client.



**40\$** de réduction

Recall Designs

## Appau à canard Latulippe

Polyvalent. Grande qualité sonore. N° M155325. **Détail sugg. : 59,95\$**

**Solde 39,95\$**



SCIENTIFIC ANGLERS

## Ens. à moucher Achigan / Saumon

Canne de 9 pi légère en graphite de 4 sections. Soie #8. Étui protecteur inclus. N° M116472. **Détail sugg. : 169,95\$**

**Solde 99,95\$**



# Latulippe



TROIS-RIVIÈRES - DISTRICT 55  
2100, rue Des Grands-Marchés  
819-299-3024

QUÉBEC 637, rue Saint-Vallier Ouest  
LÉVIS 1228, rue de la Concorde



POLITIQUE DU MEILLEUR PRIX GARANTI: SI VOUS TROUVEZ UN MEILLEUR PRIX AU QUÉBEC, NOUS L'ÉGALONS! Promotion valide pour un temps limité ou jusqu'à épuisement des stocks. Inventaire limité. Quantités limitées par client. Photos à titre indicatif, le texte prévaut en tout temps. Prix sujet à modifications sans préavis. Commandes internet: des frais supplémentaires s'appliquent sur les produits surdimensionnés et sur l'expédition dans certaines régions éloignées. Détails au latulippe.com.



MAGASINEZ EN LIGNE LIVRAISON GRATUITE AU CANADA AVEC TOUT ACHAT DE 49\$ OU PLUS! CUEILLETTE EN MAGASIN DISPONIBLE <sup>1</sup>AVANT TAXES. CERTAINES CONDITIONS S'APPLIQUENT.

## previsions.latulippe.com Vos prévisions de pêche

Mer. 18 août Très bonnes	Jeu. 19 août Très bonnes	Ven. 20 août Très bonnes
-----------------------------	-----------------------------	-----------------------------