PREMIERE SECTION

LA PRESSE

Le plus fort tirage quotidien au Canada sans exception.

Nos livres pour la vérification de notre tirage ouverts à tous.

CIRCULATION COMPARATIVE
Des journaux à Grand Tirage du Canada.

	quotidien
LA PRESSE, Montréal	136,139
"Star", Montréal	89,714
"Star", de Toronto	91,281
"Telegram", de Toronto	80,331
"Free Press", Winnipeg	65,000

30me ANNEE—No 216 LA PRESSE, EDIT. QUOT.—MONTREAL SAMEDI, 18 JUILLET 1914 DEUX CENTINS

LA SIRÈNE SOUS-MARINE
POUR PRÉVENIR LES COLLISIONS EN MER

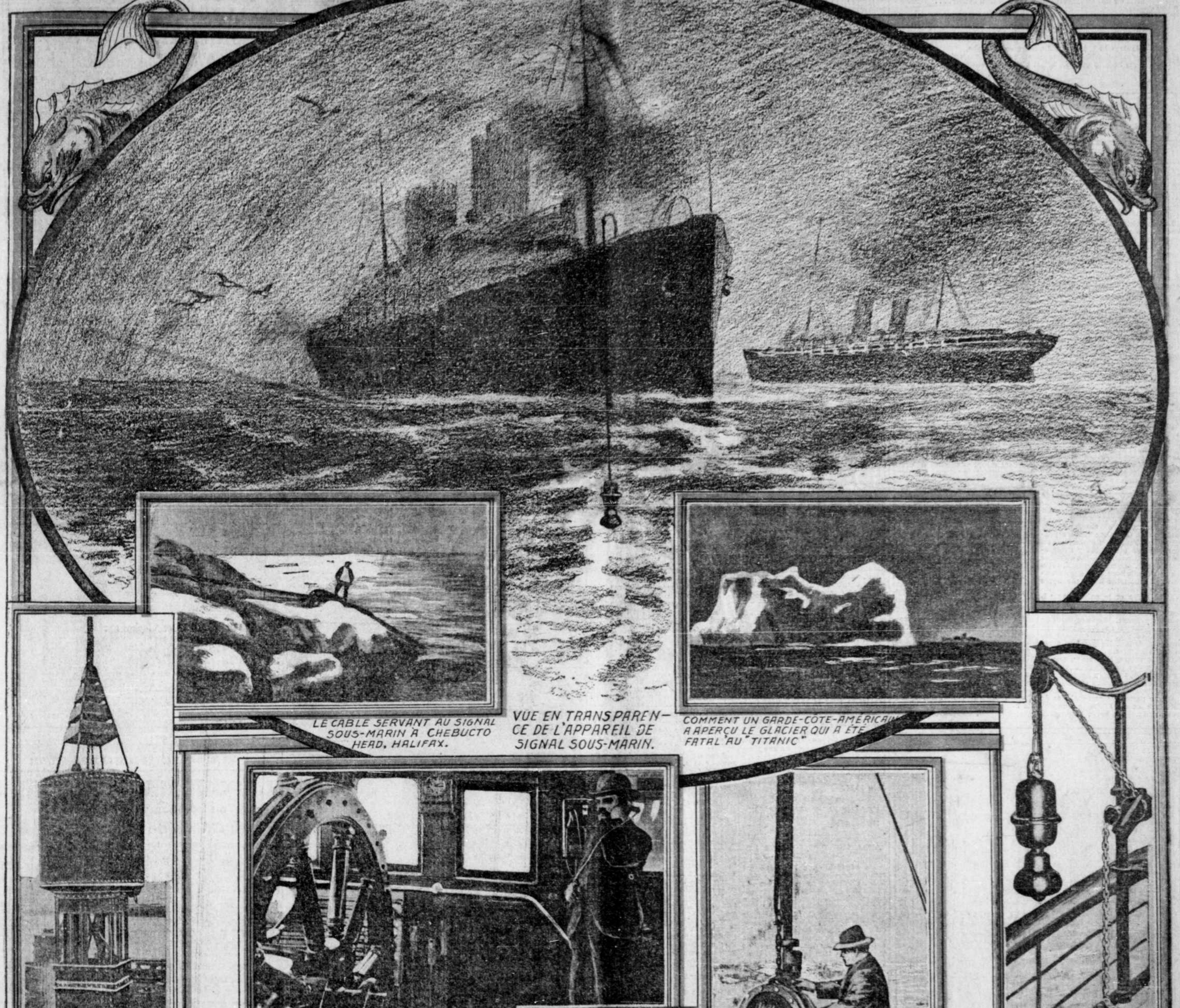

LE CABLE SERVANT AU SIGNAL SOUS-MARIN A CHEBUCTO HEAD, HALIFAX.

VUE EN TRANSPARENCE DE L'APPAREIL DE SIGNAL SOUS-MARIN.

COMMENT UN GARDE-CÔTE AMÉRICAIN A APERÇU LE GLACIER QUI A ÉTÉ FATAL AU "TITANIC"

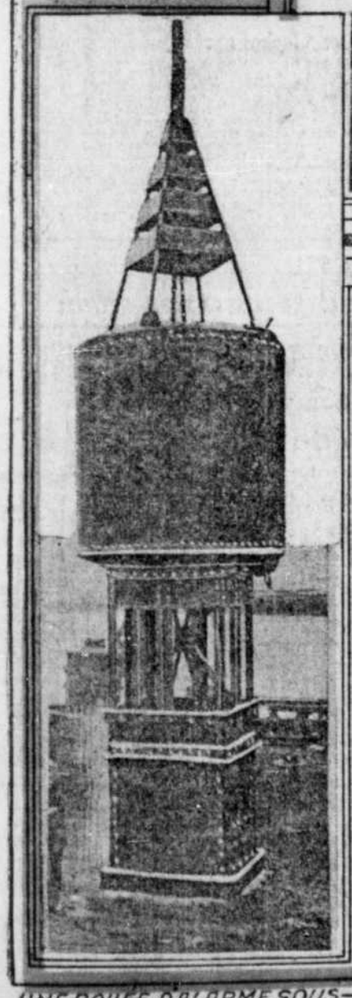

UNE BOUÉE D'ALARME SOUS-MARINE POUR LE SUD-OUEST AFRICAIN.

LE RÉCEPTEUR D'UN SIGNAL SOUS-MARIN

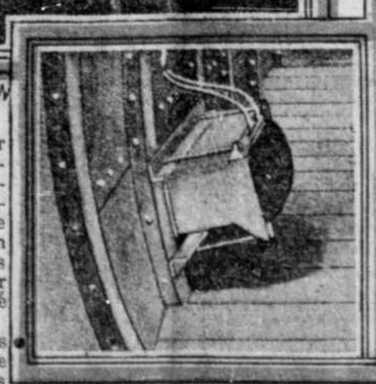

LE RÉSERVOIR ATTACHÉ AU FLANC D'UN TRANSATLANTIQUE POUR RECEVOIR LES SIGNAUX SOUS-MARINS

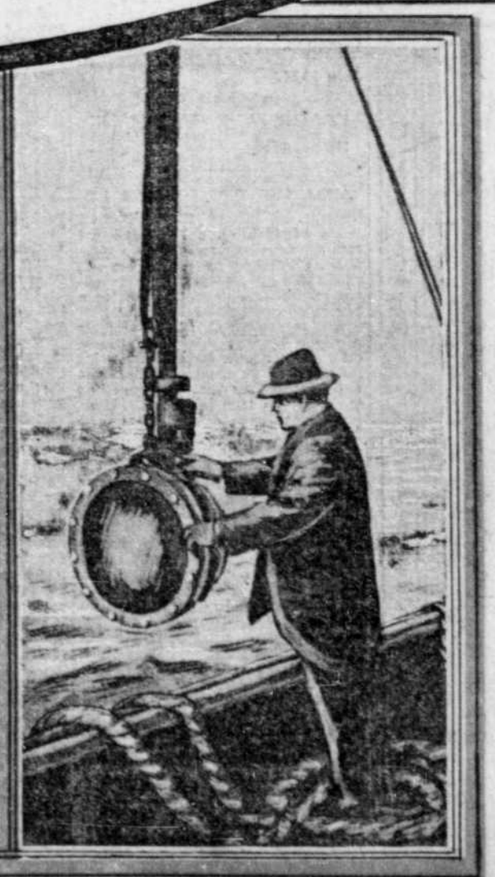

LE PROFESSEUR REGINALD FESSENDEN ET SON OSCILLATEUR ÉLECTRIQUE

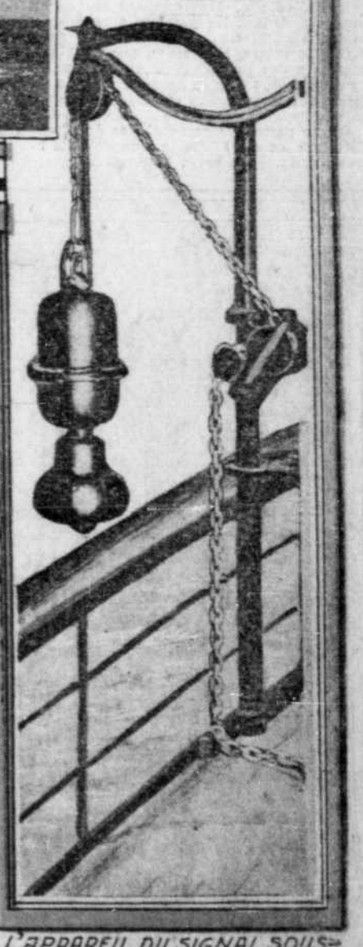

L'APPAREIL DU SIGNAL SOUS-MARIN, AVANT LA PLONGÉE.

AU lendemain de l'épouvantable catastrophe du "Titanic", dont les flancs d'acier ont été déchirés par le brutal frottement d'une banquise, on s'est sérieusement occupé dans le monde savant, des moyens à prendre pour prévenir de semblables tragédies. Il fallait pour cela parvenir à signaler en pleine mer, la présence plus ou moins prochaine des "icebergs", la terreur des marins. On pense que le professeur Reginald Fessenden a définitivement résolu le problème; du moins les récentes expériences ont donné la plus entière satisfaction. La sirène sous-marine qu'il a inventée atteint un double but; elle permet à un vaisseau de communiquer en pleine mer, et par la brume la plus épaisse, avec un autre vaisseau, en même temps qu'elle peut recevoir l'écho d'un "iceberg" se trouvant à une certaine distance. C'est une découverte extraordinaire dans l'histoire de la navigation.

Il est intéressant, à ce propos, de rappeler que Jules Verne, dans son "Vingt mille lieues sous les mers", fait soutenir au capitaine Nemo la théorie de la supériorité de transmission sous-marine des sons, ce qui a permis d'abord d'utiliser la cloche sous-marine. L'idée pourtant n'était pas nouvelle puisque, depuis plus de 100 ans, les naturels de Ceylan communiquaient ainsi en pleine mer, à des milles de distance. On sait que la première cloche sous-marine dans la navigation des pays civilisés a fait son apparition, à Egg Rock, sur les côtes du Massachusetts en 1901, et que c'est trois ans après qu'on put en installer sur les transatlantiques. A l'heure actuelle il n'y a pas moins de 148 stations de cloches sous-

A suivre sur la page 6

La Vie au Foyer

LE VIEUX METIER

(Sonnet)

Au fond du vieux grenier je retrouve l'ouvroir:
Le métier de ma mère est en beau bois de frêne,
Tout doré par le temps, tout poli par la laine
Qu'elle ourdissait ici, chantant, sur l'ourdissoir.

Près des frères cadets, rouet et dévidoir
Qui roulaient, dévidant, la TISSURE et la chaîne.
Il repose en un coin comme une chose vaine,
Mais on sait qu'il servit, bien des fois tard le soir....

La navette étendait les brins de laine torse,
Les lames et le ros alternaient avec force,
Vite, la trame vide atteignait le panier.

D'autres le brûleront: Lugubre catastrophe,
Qu'attend mainte existence en un coin de grenier;
Mais l'étoffe qu'il fit valait bien notre étoffe.

LOUIS-JOSEPH DOUCET,
(Près de la Source.)

LES CURES DE FRUITS

La mode est aux "cures de fruits," recommandées surtout aux "arthritiques", et qui n'est pas arthritique à notre époque? Ces cures ont le charme de joindre l'agréable à l'utile et toute bonne ménagère doit avoir les secrets de cette hygiène exquise, économique... et facile.

Les arthritiques mangeront donc des fruits en grande quantité, à condition que ces fruits soient d'une maturité parfaite. Grâce à leurs sels de potasse ils exercent une action laxative incontestable. Parmi tous les fruits curatifs les pommes sont très en faveur et constituent dans bien des cas un médicament précieux. Contenant de l'acide phosphorique elles facilitent les fonctions du foie neutralisent l'acidité de l'estomac et sont excellentes pour le cerveau. Les pommes sont rafraîchissantes et diurétiques. C'est le meilleur préservatif des maux de gorge après après l'orange et surtout le citron.

Pour guérir le rhume ou la coqueluche rien n'est préférable dit-on à un sirop fait avec une décoction filtrée de pommes hachées de jujube et de raisins secs.

On dit aussi qu'une pomme mangée crue avant de se coucher procure un sommeil calme et tranquille et désinfecte complètement la bouche. On prétend qu'une pomme mangée au moment de faire une traversée empêche le mal de mer.

Le Dr Huchard préconise une tisane diurétique et digestive à laquelle il attribue des propriétés microbicides.

On prend quelques pommes de reinette (c'est la seule espèce employée en médecine) : on les pèle, on les coupe en huit quartiers, on verse dessus une chopine d'eau bouillante. On laisse infuser pendant deux heures au moins, — on sucre et l'on boit après y avoir ajouté une tranche ou deux d'orange et de citron. Comme digestif, cette tisane s'administre à la dose d'une ou deux cuillerées à bouche après les repas.

Si le cidre et le poiré sont néfastes pour l'estomac et pour les dents, ils guérissent de la pierre et de la gravelle. Les compotes de pommes sont très recommandables, puisqu'elles sont légèrement laxatives: cependant les pommes âcres sont astringentes.

On dit même, Mesdames, que la pomme a des vertus morales, puisque, de même que la carotte, elle influe sur le caractère et amène la gaieté.

On ne permettra aux malades de l'estomac et de l'intestin que des fruits cuits. Les seuls fruits crus qu'ils pourront se permettre seront la fraise, le raisin et la figue.

La fraise des bois, bien mûre, non aussi charnue que les grosses fraises, est celle que doivent choisir les dyspeptiques.

Les rhumatisants et les goutteux se trouvent fort bien de la cure de fraises. Ces fruits contiennent, en effet, différents sels de potasse qui dissolvent les concrétions uratiques et oxaliques. On y trouvent même, par l'analyse, de l'acide salicylique.

Aux organismes enclins à la "constipation", on conseille également les cures de fraises et de raisin, pris le matin à jeun et à chaque repas. Mais les dyspeptiques devront rejeter la peau des "raisins" ainsi que les pépins en se contentant d'en sucer le suc.

Les "diabétiques" devront s'abstenir des fruits très sucrés, et surtout du raisin. Mais ils pourront manger des pommes, des oranges, des cerises, quelques abricots sans excès. La "poire", quoique permise, semble moins indiquée. Les "obèses" suivront les mêmes règles dans le choix des fruits : pas de fruits très "sucrés" ; latitude pour les autres, qui ont une faible teneur en principes nutritifs et une grande richesse en eau.

Le jus de "citron" est parfait dans presque toutes les affections de la "gorge".

Les "albuminuriques" et les malades atteints de "néphrite" pourront essayer des cures d'"oranges" et surtout de "citrons" qui ont la propriété d'abaisser le taux de l'albumine dans les urines.

Les "fraises" provoquent de l'"urticaire" dans certains organismes qui devront s'en abstenir. En général, les malades de la peau ne doivent pas manger de fraises ni de fraises des bois.

Les "nerveux", les "neurasthéniques", les "anémiés" préféreront les fruits sucrés et très mûrs aux fruits acides, et mangeront plutôt des raisins et des fraises que des oranges, des mandarines, et même des pommes qui, souvent, précipitent leur décalcification et produisent de la phosphaturie.

En général, il vaut mieux absorber les fruits cuits que crus. L'addition de sucre, même aux fruits crus, corrige la sensation de "froid" que produisent, par exemple, la poire et la pêche. Mais aucun malade ne peut ajouter aux fruits du vinaigre ou du vin qui augmente leur acidité.

Et que dites-vous, Mesdames, d'une thérapeutique aussi agréable ?

TANTE COLETTE.

Robe de voile brodé rose pâle avec ceinture de velours. Grand chapeau de leghorn garni de mousseline de soie.

RECETTES DEMANDEES

GATEAU A LA MELASSE.—Une tasse de beurre, une tasse de sucre brun, ½ tasse de melasse, une tasse de lait, 1½ chopine de farine, 1½ cuillerée de poudre "Royal Baking", un oeuf. Battez ensemble le beurre et le sucre, ajoutez la lait, l'oeuf et la mélasse, sassez la farine avec la poudre; mêlez en une pâte consistante et cuisez dans un moule à gâteaux durant 40 minutes.

* * *

PAINS DE GUINGEMBRE.—½ tasse de beurre, 2 tasses de melasse, une tasse de sucre, 4 tasses de farine, une tasse de lait, 4 oeufs, une cuillerée à thé de poudre "Royal Baking" du gingembre et du clou de girofle au goût.

* * *

BUTTER CUPS.—2 cuillerées de beurre, une tasse de sucre, le jaune de 9 oeufs, une cuillerée à thé de vanille, ¾ de tasse de lait, 2 tasses de farine, 2 cuillerées à thé de poudre "Royal Baking", cuire dans des moules à tartes, et glacer avec une glace aux oeufs.

* * *

PAIN AU COCO.—Une tasse de beurre, 2 tasses de sucre, 2 oeufs, une tasse de coco rapé, une cuillerée à thé de vanille, 2 cuillerées à thé de poudre "Royal Baking" de la farine pour faire une pâte é étendre. Cuisez jusqu'à ce qu'ils soient dorés.

* * *

GLACE AUX OEUFS.—Faites bouillir ensemble une tasse de sucre granulé et ¼ tasse d'eau, jusqu'à ce que le sirop se tienne sur les dents d'une fourchette, versez graduellement dans ce sirop un peu refroidi, les blancs de deux oeufs en neige, ajoutez de l'essence au goût.

LE RETOUR DE NOS OISEAUX

Aujourd'hui, sur le Mont-Royal, je me délecte à écouter la symphonie des oiseaux, qui emplit, en ce moment, la sonorité de l'air: trilles des pinsons et des chardonnerets, gazouillements des mésanges, vocalises du merle, rentrée du bouvreuil; puis, par intervalles, sur ce fond incessamment varié, les notes redoublées, gracieuses, des gentilles fauvette. Cette musique aérienne me remet en mémoire un choeur d'Aristophane, et je répète avec lui:

—"O peuple fortuné des oiseaux, qui n'as pas besoin de tunique pour l'hiver et qui ne crains point les rayons brûlants de l'été? Vous gîtez parmi les prés en fleurs, et sous les feuillées des arbres. Vous passez l'hiver dans les antres creux, au milieu des nymphes des montagnes; au printemps, vous picorez les tendres bourgeons et les haies blanches des myrtes dans les jardins consacrés aux Grâces."

L'autre soir, à la tombée de la nuit, j'entendais des rouges-gorges gazouiller dans les hêtres, et je songeais, avec une douce émotion, qu'ils chantaient de la même façon que ceux que j'écoutais dans mon enfance, à la lisière des bois et des taillis de ma province.

Les oiseaux ont cela de bon, qu'ils semblent toujours être les "mêmes". Des années se passent, on devient vieux. On voit ses amis disparaître, les révolutions changer la face des choses, les illusions tomber l'une après l'autre, et, cependant, parmi les arbres du verger ou des bois, les oiseaux qu'on a connus dès l'enfance répètent les mêmes appels familiers, modulent les mêmes phrases musicales avec la même voix fraîche.

Le temps ne semble pas mordre sur eux, et comme ils se cachent pour mourir, comme nous n'assistons jamais à leur agonie, nous pouvons presque nous figurer que nous avons toujours devant les yeux ceux qui ont enchanté notre première jeunesse...

WALTER VENNER.

Juin 1914.

ECONOMIE DOMESTIQUE

AERATION DES OFFICES ET CUISINES

En général, on ne se rend pas compte de l'importance de l'aération de l'office; on ne semble pas se douter que, plus que toute autre pièce de la maison, l'office a besoin de recevoir de l'air frais.

Les mères ne devraient jamais négliger de voir tous les jours si on a aéré l'office, si on a ouvert les fenêtres, et de s'assurer en même temps qu'il ne renferme pas de fruits ou de légumes gâtés. Il ne faut pas de mauvaises odeurs dans l'office.

Je m'appesantis sur ce point, parce que je me souviens de la réponse d'une mère à qui je demandais si elle avait soin de mettre le lait destiné à son bébé dans un endroit propre et frais.

— Certainement me répondit-elle, je le descends toujours à l'office.

— Aérez-vous votre office? Mettez-vous votre lait auprès des fruits et des légumes?

— Certainement, je n'ai pas d'autre place.

— Couvrez-vous votre lait?

— Oh! non, nous avons du lait frais tous les jours. Si j'ouvrais les fenêtres de l'office, il y aurait des mouches dans le lait. Pour que l'odeur de l'office ne monte pas dans l'escalier, j'ai soin d'en tenir constamment la porte fermée.

Et cette jeune mère s'étonnait de ce que son bébé n'était pas aussi rose et frais que celui d'en face, dont le lait était toujours placé dans un vase couvert, loin des fruits et des légumes! Elle n'avait pas l'idée de placer des stores aux fenêtres de son office aussi bien qu'aux autres fenêtres de l'escalier!

Le sage est toujours préparé à la mort de son prochain.

Charmante toilette de crêpon blanc avec tunique à fleurs brodées. Très originale, simple et seyante à la fois.

LA MODE DU JOUR

Le tussor et le shantung, ces tissus si pratiques, si légers, si solides servent à confectionner un très grand nombre de nos toilettes d'été C'est une vogue dont nous ne pouvons que nous réjouir et qui séduira les femmes sérieuses.

Le tussor, aussi léger que la toile présente sur cette dernière le grand avantage de ne pas se froisser dès les premiers jours; il est plus habillé, tout en étant aussi facile à porter.

La gamme de ses coloris est excessivement compliquée et nous offre toute la variété des couleurs chères au goût du jour. Le rubis, le vert, le rose, le bleu sont surtout en honneur dans les tons crus les plus ardents. Nous sommes loin des premiers tussors rêches et à gros noeuds, d'un ton bis uniforme et qui nous arrivaient en droite ligne de l'Extrême-Orient. Leur largeur, étroite comme celle d'une écharpe, rendait bien compliquée la confection d'une toilette.

Que de progrès parcourus depuis l'apparition de ces premiers tussors! Maintenant nous avons des shantungs de toutes manières, les uns souples et moelleux comme une éponge; d'autres rayés de grosses côtes comme des ottamans; d'autres souples et fluides comme des crêpes; d'autres encore, soyeux et à reflets comme de la peau de soie. Le tussor peau de soie est un des jolis tissus de la saison, c'est une des dernières nouveautés que la fantaisie estivale ait créées.

Notre admiration devant la beauté de ce tissu se modérera peut-être en apprenant qu'il ne vaut pas moins de $3. à $4. la verge, c'est-à-dire que sa valeur est cotée à l'égal de celle d'une belle soierie.

Avec du tussor peau de soie de couleur vive, on peut combiner de charmantes toilettes, surtout si l'on prend soin d'en atténuer un peu la vivacité en la mariant à du noir. Cette alliance, très goûtée, se traduit ainsi sur un modèle en tussor peau de soie bleu Japon. La blouse est en tussor bleu avec manches semblables; une draperie en crêpe de Chine noir se croise au-dessus, dégageant de très larges emmanchures, de façon à laisser voir la plus grande partie de la blouse qui est au-dessous. Par derrière, un col droit montant, fait d'une large bande droit fil, remplace le col Médicis déjà trop vu. Cette bande est soutenue à l'intérieur par une mousseline raide, elle est posée à peu près à hauteur d'épaules, de telle sorte que la nuque se trouve ainsi garnie, sans que ses mouvements soient entravés; elle garde ainsi toute son élégance et toute sa grâce. Une haute ceinture drapée en soie noire enlace la taille: la jupe est droite, en tussor, garnie sur les hanches d'une tunique drapée très ample en crêpe de Chine noir, laissant voir le devant et le bas de la jupe de tussor.

Pour les jeunes filles, rien de plus joli que la toilette en tussor rose; la gamme de ces roses se gradue indéfiniment, en commençant par le rose poétique à peine teinté du pétale naissant, pour finir à la coloration du vieux rose, qui a des reflets de chair vive. Il s'en fait des modèles excessivement habillés.

La teinte naturelle beige, bise, est appréciée garnie de noir, elle fait des costumes tailleur distingués et charmants. C'est un genre dont on ne se lasse pas et qui a chance de nous plaire quelques années durant.

J'ai aimé ce costume en tussor écru, dont la jupe se coupait ainsi: sur le bas droit et étroit retombait une première tunique plate coupée en forme avec biais de taffetas noir posé au-dessus du bord de l'ourlet et orné de place en place de passementerie noire. Une tunique plissée à larges plis ronds prenait les hanches et retombait en abat-jour sur la première tunique montée à la taille par une ceinture drapée en taffetas noir, que découvrait en partie un court boléro arrondi. Un col en malines écrues encadrait l'encolure, deux revers en tussor se retournaient en avant, garnis dans le bas d'un biais de taffetas noir avec broderie de passementerie noire. S'agit-il de confectionner un costume tailleur d'été, nous vous indiquons comme tout à fait dans le ton le tussor gros vert. Cette teinte rend très bien dans ce tissu.

Un gentil modèle se compose d'une petite casaque drapée à la poitrine par des boutons noirs brodés de vert et liés par un brandebourg; dans l'ouverture s'aperçoit un gilet de satin noir formant haut cal Médicis; une basque courte se monte au bas du corsage drapé, reposant sur une haute ceinture de satin noir venant former noeud dans le dos.

La jupe donne un peu plus d'ampleur que jadis, car nous commençons à admettre pour nos tailleurs un peu plus de largeur.

CONSEILS D'HYGIENE

Etiquettes gommées, timbres-poste, etc.

Nous sommes vraiment parfois bien inconséquents. Nous hésiterions tous, tant que nous sommes, à boire dans le verre d'un inconnu, à effleurer ses bords de nos lèvres; mais nous humectons sans barguigner des étiquettes gommées, des timbres-poste, des enveloppes, et mille autres objets gommés qui ont traîné je ne sais où, qui ont passé par trente-six mains, et qui en réalité sont d'une propreté douteuse.

Oh! notre bouche, nous en sommes vraiment trop peu soigneux. Dans un bazar, à un étalage quelconque, nous essayons un sifflet, une flûte, et nous ne nous demandons pas quelles personnes ont essayé ces objets avant nous. Dans un bureau de poste, nous tenons entre nos lèvres des porte-plume crasseux et effleurés par des lèvres inconnues. Que de gens mettent entre leurs dents ou dans leur bouche même les pièces de monnaie, que leur remet un quiconque!

Soyons donc plus raisonnables à l'avenir, et évitons de porter à notre bouche tout ce que nous y portons journellement, sans nous enquérir des conditions de propreté... ou de malpropreté inhérentes aux mille objets que viennent continuellement souiller les manipulations de gens inconnus: que la bouche reste la porte d'entrée de nos aliments, puisqu'elle est faite pour cela, mais qu'elle ne devienne pas un lieu de passage pour tous les germes de maladie et tous les microbes qui pullulent autour de nous.

LA TRANSPIRATION DES MAINS

Certaines personnes ont le désagrément d'avoir presque toujours la paume des mains et les doigts en moiteur, et ces mains donnent au contact une impression de froid; c'est pour elles qu'on a sans doute inventé l'expression courante: "Avoir les mains froides comme la peau d'un serpent." Cette petite infirmité s'accentue naturellement sous l'influence de la moindre émotion. Simplement désagréable aux personnes qui ne sont astreintes à aucun travail manuel, elle devient une véritable gêne, presque un tourment, pour les pianistes, par exemple, qui passent leur vie à s'essuyer et à se tamponner les mains entre deux accords, alors surtout qu'elles jouent en public et que, sous l'empire de l'émotion, elles inondent les touches de leur piano. Et les couturières, et les modistes et autres! Pour combattre ces sueurs locales, il faut se tremper les mains, matin et soir (et à jeun) pendant 5 ou 10 minutes, dans une décoction aussi chaude que possible d'écorce de chêne ou de feuilles de noyer, à laquelle on pourra même ajouter une pincée de tanin, d'alun ou de borax. Cela fait, se poudrer les mains avec de la poudre de talc ou d'amidon. Ce traitement suivi avec ponctualité pendant quelques semaines, arrive à soulager beaucoup ceux qui veulent bien s'y soumettre.

L'ART DE FAIRE SES MALLES

Les modestes budgets peuvent, avec confort et coquetterie, s'accommoder d'un train extrêmement simple. Toi l'art d'emporter le maximum d'objets dans le minimum de place ce vaut une fortune.

A L'HIRONDELLE

Toi qui peux monter solitaire
Au ciel sans gravir les sommets,
Et dans les vallons de la terre
Descendre sans tomber jamais ;

Toi qui, sans te pencher au fleuve
Où nous ne puisons qu'à genoux,
Peut aller boire avant qu'il pleuve
Au nuage trop haut pour nous ;

Toi qui pars au déclin des roses,
Et reviens au nir printanier,
Fidèle aux deux meilleures choses :
L'indépendance et le foyer ;

Comme toi, mon âme s'élève,
Et tout à coup rase le sol,
Et suit avec l'oeil du rêve
Les beaux méandres de ton vol ;

S'il lui faut aussi des voyages,
Il lui faut son nid chaque jour ;
Elle a tes deux besoins sauvages :
Libre vie, immuable amour.

SULLY PRUDHOMME.

LINIMENT MARTIN
GUERIT le RHUMATISME
LES TUMEURS, LES ENTORSES, LA MALADIE DES OS ET TOUTES LES MALADIES EXTERNES
DÉPOT A MONTREAL, CHEZ
MAILLOUX & FRERES
252 SAINT-DENIS

PAIN
GILT EDGE
Dans un papier ciré hygiénique.
JAS. STRACHAN Enrg.
Fournisseur de la famille royale. 211-6

Chaque Vadrouille est Garantie par le Fabricant faire tout ce qu'on lui attribue ou l'Argent est Remis.

Partout, du plafond au plancher, la

O-CEDAR Polish Mop

ramasse la poussière et la garde — la vadrouille la plus sanitaire sur le marché.

Superbe pour planchers en bois dur — époussette, nettoie et polit en même temps.

Chez votre marchand ou envoyée, franco partout au Canada, contre $1.50.

Channell Chemical Co, Ltd,
569 Scauren Avenue, Toronto.

GRATIS aux HERNIEUX
UN ESSAI DE PLAPAD

Grand Prix et Diplôme décernés à l'Exposition Internationale à Paris, et Médaille d'Or, à Rome.

Les PLAPAO—PADS de Stuart sont un traitement merveilleux qui guérit les plus graves hernies ; application chez vous en secret ; sans interruption du travail et à bon marché.

HERNIE GUERIE

par les PLAPAO-PADS, c'est-à-dire que vous pouvez vous débarrasser du bandage douloureux, car les Plapao-Pads sont faits pour guérir la hernie, ne pas seulement pour la retenir, mais ils sont faits adhésifs et en adhérant fortement au corps, sans glisser, ils sont par conséquent un facteur important dans la rétention d'une rupture qui ne peut pas être retenue seulement par un bandage. Pas de courroies, pas de boucles, pas de ressorts attachés. Doux comme du velours ; faciles à appliquer. Plapao Laboratories, Block 1324 Saint-Louis, Mo, enverront un essai gratuit de PLAPAO à tous ceux qui le demanderont.

Traitement gratuit pour les victimes de la maladie de la peau.

Quoique le Savon et l'Onguent Cuticura soient vendus [illegible] tous les pharmaciens et marchands, un généreux échantillon de chacun avec brochurette de 32 pages sur le soin et le traitement à donner à la peau et aux cheveux est envoyé franco sur demande adressée à "Cuticura", Dépt. 32, Boston, U.S.A.

Il est des circonstances où l'on a autant de chagrin que ceux qui pleurent, sans avoir droit aux larmes. Rallye.

Elle Entend Chanter les Cloches après une Longue Surdité

Pour la première fois depuis des années, cette bonne dame qui avait été sourde, entend les cloches de l'église. Elle est extasiée. Ce n'est que ce matin qu'elle a pu entendre le babil de ses petits-enfants et la voix de sa fille. Il y a vingt-trois ans elle devint sourde, et malgré les nombreux remèdes, les consultations médicales, les appareils pour l'ouïe et les traitements des spécialistes, elle constata qu'elle entendait de plus en plus difficilement. Durant ces dernières années, des bruits particuliers dans la tête vinrent l'ennuyer et ajouter à sa misère. Finalement on lui parla d'un livre expliquant comment améliorer l'ouïe et faire disparaître les bourdonnements dans la tête au moyen d'un traitement domestique. Elle se procura ce livre. Tout heureuse désire se procurer un de ces livres écrit en français peut le faire sans qu'il en coûte un sou en écrivant simplement à l'auteur, Dr Geo. E. Coutant, 18 D Station F, New York City, United States. Il s'empressera de l'envoyer franco par la poste immédiatement à tous ceux dont l'ouïe n'est pas bonne. Cette nouvelle apportera le bonheur dans plusieurs foyers.

UNE JOLIE PEAU EST UN SUJET DE JOIE CONSTANTE

LA CRÊME ORIENTALE
DU DOCTEUR T. FÉLIX GOURAUD
Ou Crême de Beauté Magique

Fait disparaître le hâle, les boutons, les taches de rousseur, les points noirs, les éruptions, les maladies de la peau et toute imperfection du visage, et défie toute critique. Elle a résisté à l'épreuve de 66 ans d'existence et elle est si inoffensive que nous la goûtons pour être sûrs qu'elle a été convenablement préparée. N'acceptez aucune contrefaçon de nom similaire. Le docteur L. A. Sayre a dit à une dame du grand monde (une malade): "Faites que vous autres femmes les employez, je vous recommande la CRÊME GOURAUD comme la préparation la plus inoffensive pour la peau." En vente dans toutes les phamacies et parfumeries.

Si vous envoyez, directement dix cents en timbres-poste vous recevrez un livret de FEUILLES ORIENTALES DE BEAUTÉ GOURAUD, un petit livre de feuilles de poudre parfumée que vous pouvez emporter dans votre sac-à-main pour l'employer en toutes circonstances afin de redonner au teint un éclat immédiat. Elles sont très rafraîchissantes.

FERD. T. HOPKINS & SON, Propriétaires, NEW YORK, N. Y.

AUX ELEGANTES

Mesdames, vous qui aimez les fleurs, demandez à votre fournisseur les dernières créations de parfums :

Laïs Esora, Libella, Yvonnette Cirta, de Dellettrez le parfumeur des élégantes parisiennes

Ces parfums sont les dernières créations parisiennes.

En vente dans toutes les principales pharmacies et tous les principaux magasins à rayons.

Seuls agents pour tout le Canada:

GRENIER & CIE, chambre 109, Edifice Dandurand, Montréal.

De 8.30 à 10 heures Lundi Matin

VOILE ETAMINE noir tout laine, 54 pcs, de large, justement ce qu'il faut pour les robes à plis accordéon, une très belle valeur à $1.35, le prix spécial du "Bon Marché" durant l'heure indiquée seulement, la vge. **67c**

Numéros de Téléphone : Est 6700-6701.

AU BON MARCHÉ

"A QUALITE EGALE, NOS PRIX SONT TOUJOURS LES PLUS BAS"

Acheter "Au Bon Marché", c'est Economiser.

De 8.30 à 10 heures Lundi Matin

CREPE ANGLAIS côtelé, champagne, bleu Alice, bleu pâle, tan, cyrano, marine, bleu de Saxe, gris perle, très joli pour robes d'enfants ou kimonos de dames, largeur 40 pcs. valeur courante 50c, le prix réduit du "Bon Marché", la vge. **10c**

La plus Grande Vente de Tissus Lavables de la Saison commencera

LUNDI, LE 20 JUILLET

☞ A DROITE, EN ENTRANT, AU FOND, PRES DE L'ASCENSEUR.

RAYON DE LA LINGERIE

JUPONS EN COTON BLANC, garnis de dentelle et de broderie, valant jusqu'à $3.00; comme ils sont un peu larges pour la mode d'aujourd'hui nous les avons réduits au prix vraiment spécial de . **99c**

TABLIERS EN COTON fort fini toile, avec bavette et bretelles, pour garde-malades, rég. 50c pour . . . **29c**

CAMISOLES D'ETE, avec manches courtes et sans manches, notre prix très spécial, chacune **11c**

SPECIAL

PARASOLS DE COULEURS claires ou foncées, genre japonais et autres, lignes désassorties, valeurs jusqu'à $2.00; le prix réduit du "Bon Marché", pour écouler, chacun **69c**

BAS EN FILOSELLE, fini soie, talons et bouts de pieds doubles, noir et blanc, toutes pointures pour dames, valeur courante, 40c. Le prix du "Bon Marché" **29c**

Offres Avantageuses au Rayon de la Soie

(Rez-de-chaussée)

☞ 250 VGS. CREPON BROCHE en couleurs, la grande demande pour robes, blouses, etc, 40 pcs de large, valeurs de $2.25, $2.50 et même $3.00, le prix du "Bon Marché", la verge **98c**

300 verges soie crêpon rayée, grand choix de coloris, 40 pouces de large, qualités de $1.75, $2.00, $2.50. Notre prix réduit, la verge . . . **98c**

500 VGS. SOIE DUCHESSE NOIRE pour robes, blouses, etc., 36 pcs de large, valeur régulière, $1.35, prix spécial de mi-été, la verge. . . . **69c**

200 VGS SOIE RATINE fond unie avec avec fleur chinée, 36 pcs de large, très belle valeur à $1.75. Prix réduit de mi-été, la verge..... **$1.09**

☞ Quand vous passerez "Au Bon Marché", examinez attentivement nos vitrines de la rue Montcalm; elles vous intéresseront.

CHAUSSETTES EN FIL ET EN GAZE, différents coloris, grandeurs assorties, régulier 50c, très spécial à. **25c**

☞ Grand choix de nouveautés en articles de fantaisie, objets d'art, etc., pour prix de euchre et cadeaux de noces. (2ième étage.)

☞ Les patrons "Pictorial review" sont supérieurs à tous les autres, prix 10c, 15c, 20c, 25c.

L'achat d'un cahier de modes de 25c donne droit à un patron de 10 ou 15c.

Visitez nos Rayons

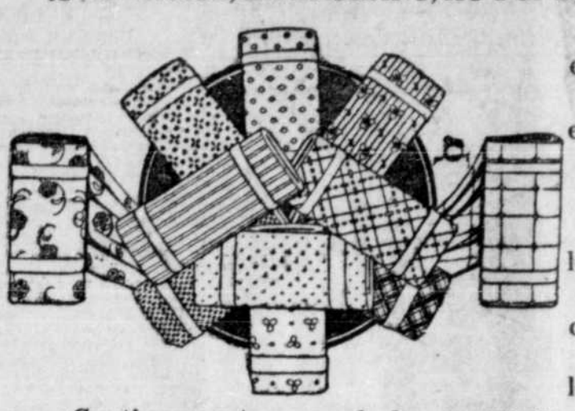

☞ Ces tissus sont en grande demande pour robes et blouses d'été. Rendez-vous de bonne heure lundi matin, pour éviter la foule de l'après-midi.

RATINE BLANCHE, flêchée en couleurs. . . . . .

RATINE BLANCHE, rayures en couleurs. . . . . .

RATINE BLANCHE unie. . . .

CREPON BLANC uni. . . . . .

CORDE FRANÇAIS en couleurs. . . . . .

CREPE BLANC, petits dessins couleurs. . . . . .

CHARMEUSE satinée, en couleurs. . . . . .

27, 36 et 40 pouces de large. Valeurs 40c, 50c et 60c. "Au Bon Marché", la verge. **19c**

Les Offres de Broderie

énumérées ci-dessous, sont fort exceptionnelles. Il vaudra mieux être ici à la première heure, dès l'ouverture des portes, si on veut profiter de ces occasions.

ALLOVER LAIZE EN GUIPURE de soie et fil, blanc, crême, noir et couleurs, pour garnitures de toutes sortes, jupes, blouses, empiècement, etc., 18 pcs., de large, valeurs de $1.50 à $3.00 sans exagération, le prix spécial du "Bon Marché", la verge . **98c**

DENTELLE DE FIL ET TORCHON, blanche naturelle, largeurs 3, 4 et 5 pcs valeurs de 10c et 15c, la verge . . . **4c**

RUBAN DE FANTAISIE, les plus nouveaux dessins, fleuris, rayées et quadrillés de toute beauté pour garnitures et ceinturons, largeurs 5 à 7 1-2 pcs. Qualités ordinaires variant de 75c à $2.00. Le prix réduit du "Bon Marché" **59c**

BRODERIE SUR MOUSSELINE ET LINON plusieurs jolis dessins au choix, pour robes, jupons, blouses, sous-vêtements, etc., 12 et 13 pouces, de large, valeurs 17½c et 19c. Lundi, "Au Bon Marché", la verge **12½c**

POUR UN JOLI JUPON, la broderie annoncée ici ne saurait être surpassée; les dessins, sont variés, 45 pcs de large, rég. 59c prix réduit de mi-été, la verge . . . **29c**

TRES RICHES BRODERIES sur mousseline suisse, superbes dessins pleins et ajourés, pour robes de mariées, de jeunes filles, fillettes, 27 à 45 pcs de large, belles valeurs, variant de 79c à $1.00, le prix réduit du "Bon Marché", la verge **49c**

Habillements à Prix Réduits pour Garçons

2ème ETAGE.

HABILLEMENTS LAVABLES EN DUCK, toile, coton, etc.: lignes désassorties. Valeurs de 75c à $1.25. Le prix réduit du "Bon Marché" **48c**

HABILLEMENTS EN DUCK KAKI, genre Indien, habit et pantalon frangés, pour garçons de 4 à 14 ans. Prix de mi-été, **88c** et **$1.18**

HABILLEMENTS EN TWEED de couleurs variées, culottes bouffantes, balances de lignes à écouler. Rég. de $6.00 à $8.00, pour **$4.18**

CULOTTES EN TWEED, différentes couleurs, bien doublées, pour garçons de 5 à 14 ans. Prix spécial **39c**

Articles à Prix Réduits pour Hommes

CHEMISES DE NEGLIGE EN INDIENNE de couleurs claires, genre habit, double empiècement, 14 à 17, pour hommes, rég. 85c, prix réduit de mi-été . . . **59c**

SOUS-VETEMENTS EN BALBRIGGAN, drab, tricot très fin, 34 à 46, pour hommes. Régulier 45c le morceau pour **33c**

☞ Lisez nos Annonces

Letendre, Fils & Cie.

625 rue Ste. Catherine Est, angle Montcalm.

VIS-A-VIS LE THEATRE NATIONAL.

Deux Offres Importantes en Confections pour Dames

(1er étage)

BLOUSES AMERICAINES, en marquisette crêpon, rayé blanc et bleu, autres blouses blanches avec petits pois polka, d'autres avec collet de même matériel que la blouse mais de couleur différente formant contraste. Valeurs courantes $1.00, $1.50. Le prix réduit du "Bon Marché" . . **54c**

COSTUMES EN SERGE, gabardine, cheviot, brocart et carraux berger, doublure en soie, acajou, gris, drab, brun, blanc ; ce sont des costumes nouveaux de cette saison que nous désirons écouler rapidement, pour dames et jeunes filles, réguliers de : $16.00 à $32.00, le prix du "Bon Marché" **$9.95**

Gants

LAVABLES, en net de fil blanc, noir, champagne, longueur seize boutons. Rég. 65c. Prix réduit de mi-été **49c**

Gants

SOIE, en noir, champagne, blanc. Valeur courante $1.75. Spécial **$1.38**

Gants

SOIE, seize boutons, champagne, noir, blanc, gris. Rég. $1.50. "Au Bon Marché" **$1.13**

Très Spécial pour Ce Soir

GANTS EN DENTELLE DE FIL, blanc ou noir, longueur seize boutons. Rég. $1.50. Notre prix absolument spécial pour ce soir . . . **19c**

Modes PANAMAS GARNIS de ruban et de fleurs, formes les plus nouvelles de la saison, pour filiettes. Régulier, $7.50. Notre prix spécial pour écouler . . . **$4.74**

CHAPEAUX EN PAILLE de Milan et en tagal, garnis de tulle, fleurs et ruban, pour dames, valeur $5.50. "Au Bon Marché" **$2.74**

CHAPEAUX GARNIS dans plusieurs jolies formes de couleurs diverses. Régulier, $4.50, pour **$1.99**

ALLEE CENTRALE

(REZ-DE-CHAUSSEE)

JOLIES CRAVATES EN SOIE, unies rayées et autres dessins, avec ou sans frange. Rég. 75c chacune. **49c**

CEINTURES EN TOILE cirée brune et rouge, pour petits garçons **5c**

CEINTURES BLANCHES en duck, toile, etc., boucle en écaille. Rég. 25c, prix réduit de mi-été chacune **5c**

SACOCHES "VANITY" en argent oxydé, qualités 35c et 69c. Prix spécial. **39c**

CORDES ET GLANDS EN SOIE pour blouses, diverses grosseurs. Nos prix spéciaux. . . . . **12½c** et **15c**

CEINTURES EN SOIE noire, 3½ pcs. de large. Rég. 98c pour **59c**

SACOCHES EN ARGENT allemand, doublure en kid blanc, superbe valeur à $2.25. Notre prix spécial de mi-été, chacune. **98c**

TWEED LEGER POUR COMPLETS d'hommes et de garçons, couleurs claires et foncées, double largeur. Prix : 85c, 98c, $1.25, $1.50, $1.75.

☞ Nous faisons le taillage gratis pourvu que l'étoffe ait été achetée ici.

ON FETE AVEC JOIE CET ANNIVERSAIRE

(Du correspondant de la PRESSE)

Trois-Rivières, 18 — Lundi dernier, 13 juillet, à Pointe du Lac, on a célébré le 50ième anniversaire de mariage d'un de ses paroissiens,

M. et Mme ISAIE DUGRE, qui ont célébré leurs noces d'or à Pointe-du-Lac.

M. Isaïe Dugré, et de sa femme, née Adélaïde Biron. De ce mariage sont nés douze enfants, dont huit sont encore vivants: 5 fils Eugène et Georges, de Nashua, N. H., Arthur, de Trois-Rivières Joseph, de Sherbrooke, et Oliva, de Pointe du Lac, et 3 filles: Mmes Moïse Bolduc, (Ollivine), de Trois-Rivières Thomas Rouette, (Marie-Louise), de Pointe du Lac, et Joseph Crête, (Philomène), de Montt-Carmel. Les heureux jubilaires comptent une cinquantaine de petits-enfants, qui tous étaient présents avec leurs parents. A 9 heures, une grand'messe d'actions de grâces fut célébrée au cours de laquelle le curé Poisson fit une brillante allocution. La messe fut chantée par M. l'abbé C. Burque, vicaire à Farnham. M. Albert Bolduc et Mlle Bernadette Dugré, petits-enfants des jubilaires, les accompagnaient, ainsi que Germaine Bolduc et Edna Rouette, portant chacune un magnifique bouquet.

Après la messe, on se rendit à la demeure des jubilaires et durant toute la journée la plus franche gaieté régna. A l'arrivée des souhaits furent présentés aux jubilaires. D'abord vinrent trois petites-filles, Yvette, Edna et Lucille Rouette, qui offrirent leurs voeux aux heureux jubilaires. Ensuite les plus petites accompagnèrent Adrienne Rouette, âgée de 5 ans, qui dirent à leurs grands-parents, comme elles les aimaient. Une adresse fut lue par Olivette Bolduc, et une bourse fut présentée par Philippe Rouette.

M. Isaïe Dugré pria M. le curé de bien vouloir se faire son interprète, M. l'abbé Poisson s'acquitta avec facilité et fort heureusement de tâche. Ensuite quelques mots furent ajoutés par MM. les abbés Crenier, vicaire, et C. E. Burque, ainsi que par M. Louis Dugré, frère du jubilaire.

Après cette cérémonie, tous prirent part à un magnifique banquet. Les heureux jubilaires étaient entourés de leurs enfants avec leurs époux et épouses, de leurs petits-enfants, de leurs frères et soeurs, MM. Joseph Thomas, Modeste et Louis Dugré, Mme Thomas Garceau et leur gendre, M. Emile Pratte. Le soir, un grand nombre de parents et d'amis vinrent se joindre à eux, afin d'unir leurs louanges à celles déjà offertes aux heureux jubilaires.

Les enfants pleurent pour avoir le CASTORIA DE FLETCHER

PAIN GILT EDGE

Un pain propre pour les enfants.

JAS. ETRAGHAN Enrg.

Fournisseur de la famille royale. 211-6

LES R.R. P.P. DU T. S. SACREMENT

Feront leur pèlerinage à Sainte-Anne de Beaupré, le 6 août prochain. 192-an r

ECHOS DE SHERBROOKE ET DE SES ALENTOURS

(Du correspondant de la PRESSE)

Sherbrooke, 18 — Une action de $26,000 vient d'être intentée par M. J. A. Cantin, chef de train, à la Compagnie du Pacifique Canadien pour dommages causés par les blessures qu'il reçut en tombant d'un wagon, le 6 mai dernier. M. Cantin était à appliquer les freins, lorsque la roue au moyen de laquelle il appliquait les freins se brisa ; il fit une chute, se fractura un bras et des côtes.

—Les cultivateurs ont commencé la récolte du foin ; on dit partout dans nos cantons qu'elle sera abondante. Le foin devra être coupé rapidement car il est déjà mûr ; on manque cependant beaucoup de main-d'oeuvre et les salaires sont très élevés.

—Les esprits se passionnent déjà au sujet de l'emprunt de $200,000 pour le pavage de nos rues. Mercredi soir, une grande assemblée de citoyens a eu lieu à la salle Murray et des résolutions condamnant le projet ont été passées ; mardi soir, la Chambre de Commerce s'est aussi réunie et elle demandera plusieurs questions aux échevins à la prochaine réunion du conseil.

—M. J. B. Gendron, de Sutton, est revenu ces jours-ci d'une pêche à Potton, d'où il a rapporté quatre cents truites d'une moyenne grosseur.

—M. Bruno Dubin, propriétaire du Surprise Store, a fait, mercredi, un abandon judiciaire de ses biens ; son actif s'élève à $3,900, tandis que son passif dépasse $9,000.

—La grande excursion annuelle de la fanfare Harmonie, à Old Orchard Beach, aura lieu samedi, le 25 juillet.

—M. Dionne, cultivateur du bas du fleuve, vient d'acheter la magnifique ferme de M. C. Burbank, de Danville, pour la somme de $10,500.

—On fait actuellement des instances auprès de l'échevin Thompson pour qu'il retire sa démission et qu'il continue à siéger au conseil ; M. Thompson refuse de répondre pour le moment sur la décision qu'il prendra.

—Il y a eu cinquante ans, samedi que l'hon juge White est arrivé à Sherbrooke, comme avocat; une petite fête intime a eu lieu à cette occasion chez le vénérable vieillard, qui, comme on le sait, est en retraite dans sa demeure rue Melbourne.

—Les cadets de Sherbrooke sont revenus du camp de Trois-Rivières lundi midi; ils étaient au nombre d'environ cinquante.

—M. A. Warrell, de Boston, vient de prendre une injonction contre la Cie Railway Asbestos Packing, de Sherbrooke, qui se serait emparé d'une de ses inventions appelée "Asbestolene" pour la faire enregistrer aux Etats-Unis. M. Warrell a aussi pris contre la même compagnie dont il était président une action au montant de $22,000, pour la part de ses actions. M. MacMaster, avocat de Montréal, est actuellement ici pour représenter le demandeur avec Mtre Nicol comme conseil.

—Les principales ventes immobilières enregistrées la semaine dernière à Sherbrooke sont: V. Doyon à G. E. Hartwell, lots 9a, 10d,e et f, Compton$ 1250. H. Hammond à F. N. Vaillancourt 3i, 4c, e et d, Compton, $3,250. Sherbrooke Real Estate à F. Paquette, lots 7-152, 393, 394, quartier sud, $1,-800. O. Desruisseaux à C. Maillé, partie du lot 22 du rang 6 d'Ascot $2,500. J. Dempter à J. Rosembloom, partie du lot 281 du quartier nord, $3,500. B. A. Land Co., à H. Johnson, lot 184 quartier nord $950. Quinze autres ventes moins considérables ont été enregistrées.

—Mgr Larocque a quitté sa ville épiscopale lundi soir pour un voyage à Rome; il est accompagné par l'abbé Roy de Saint-Gérard. Mgr Chalifoux a accompagné sa Grandeur jusqu'à New-York.

—L'école modèle d'East-Angus a été vendue à M. L. Willard pour la somme de $6.100., la nouvelle école sera construite sur un autre emplacement.

— Mardi, le 23 juillet, sera le "Dollar Day", à Sherbrooke, et tous nos marchands auront des ventes extraordinaires à faire; environ soixante magasins de détail sont entrés dans le mouvement. La chambre de commerce veut inaugurer ce jour de vente à bon marché par un grand succès.

— Le coroner Bachand a tenu, mercredi soir, une enquête au sujet de la mort de Henri Tremblay; un verdict de mort accidentelle a été rendu.

— M. Alfred Gendron, de Saint-Elie d'Orford, vient d'être nommé garde-chasse pour toute la province; sa juridiction ne s'étendait auparavant qu'au district de Saint-François.

— L'Harmonie a commencé à donner une brillante série de concerts en plein air au parc Racine; tous les dimanches et mercredi soirs, nous entendrons notre fanfare au parc Racine ou au Carré Portland.

— Le gouvernement vient d'envoyer au secrétaire de l'exposition de Sherbrooke, un chèque de $75 pour un concours de récolte de trèfle; avis aux cultivateurs.

— Mgr Larocque a nomm ces jours-ci l'abbé Bellehumeur, vicaire à la cathédrale et M. l'abbé Favreau, vicaire à Notre-Dame.

— MM. les abbés Hébert, de Danville, et Larue, de Dudswell, MM. E. Codère et L. Guay, de Sherbrooke, sont partis cette semaine, pour un voyage en Europe.

VENTE A REDUCTIONS

DURANT JUILLET ET AOUT

Afin d'écouler notre stock durant ces deux mois, nous avons réduit nos prix considérablement. Venez voir ce que nous offrons.

Un magnifique ameublement de chambre à coucher comprenant : Lit double, Bureau, Commode, Table toilette, Berçante et une chaise. Le tout émaillé blanc et poli. Grands miroirs biseautés au bureau, commode et table toilette. Une excellente valeur à $91.75. Notre prix spécial pour les 6 pièces. **$73.50**

CETTE REDUCTION EST GENERALE ET DANS TOUS LES RAYONS.

H.P. LABELLE & CIE. LIMITEE

149 RUE SAINTE-CATHERINE EST.

EN VACANCES

Rod. Carrière, Optometriste et Opticien, de la société Carrière et Sénécal, sera absent pour ses vacances du 20 juillet au 5 d'août 1914. r 14, 16, 17, 18.

VOS CHEMISES DE NEGLIGE

paraissent deux fois mieux quand elles sont blanchies à la "Troy". Nous employons exactement la même installation, les mêmes procédés et apportons le même soin à vos chemises chaque semaine que nous en apportons aux chemises neuves que nous préparons pour les magasins.

TROY LAUNDRY VERDUN

TELEPHONE VICTORIA 644.

N'est-ce pas que c'est HORRIBLE de la barbe pour une femme

Mais ne désespérez plus, un remède infaillible est maintenant à la portée de toutes. Vous pouvez toute seule, sans que personne ne s'en aperçoive, faire disparaître n'importe quelle barbe ou poils follets tant durs et touffus soient-ils. Cela en moins de trois minutes, sans aucune douleur ou irritation de la peau. Non seulement ces horreurs disparaissent mais la barbe est totalement détruite jusqu'à la racine, laissant la peau blanche, souple et veloutée. Ce merveilleux remède, c'est la Rasorine du Dr Simon, de Paris, France. $50.00 sont offertes pour une preuve d'insuccès, et nous n'avons pas peur de la faire essayer gratis.

Envoyez-nous 10 cts pour frais de poste et d'emballage et nous vous enverrons un paquet suffisant pour prouver son infaillibilité.

Adressez : Cooper & Co., Dépt. 3, No 219 rue des Commissaires, Montréal. A 210 an

NOUVELLES OUVRIERES

La paix désormais assurée sur les chantiers de la construction à Montréal. — Un championnat nouveau chez les typographes. — Le maire de Montréal fêté par les ouvriers. — Les cigariers préparent un char allégorique. — Chez les charpentiers de Québec. — Convocations. — Réunions.

C'est avec le plus grand plaisir que nous avons publié, hier, la nouvelle que la paix est définitivement conclue entre les charpentiers menuisiers de Montréal, et les entrepreneurs. Chacun y a mis du sien, et cette nouvelle entente est des plus honorables pour les deux parties.

Ce succès revient en grande partie, aux membres du bureau d'arbitrage, présidé par M. le juge Beaudin ; mais les agents d'affaires, le secrétaire du conseil de district, qui avait particulièrement la direction du mouvement ainsi que tous les officiers qui l'ont aidé, doivent être félicités, aussi, car on peut dire que la paix qui va suivre cet accord, pour le plus grand bien de toute l'industrie du bâtiment à Montréal, est un peu leur oeuvre. Les membres des unions des charpentiers menuisiers doivent également être félicités de leur bel esprit d'entente fraternelle, et de discipline éprouvée. Ils ont le droit d'être fiers de leur association. Nos félicitations sincères vont également aux briqueteurs qui, par la sage diplomatie de leurs officiers, sont arrivés à régler avec les patrons et sans avoir à tirer l'épée, une situation particulièrement délicate. Ainsi, en moins de huit jours, deux contrats viennent d'être signés à Montréal, entre les entrepreneurs et deux des plus puissantes organisations ouvrières du Canada. Aux yeux du plus grand nombre, ces deux ententes cordiales assurent pratiquement la paix définitive sur les chantiers de la construction, à Montréal, et, par suite, la prospérité de cette grande et féconde industrie dans notre métropole canadienne.

* * *

L'union typographique No 176, de Montréal, organise avec succès son pique-nique annuel, qui aura lieu, à Sainte-Rose, le samedi, 1er août prochain. Un programme savamment élaboré de jeux et amusements divers vient d'être terminé. Parmi les articles de ce programme, l'un des plus remarquables est une partie de base-ball, qui sera jouée entre plusieurs équipes formées entre les métiers alliés de l'imprimerie. Il y aura des courses, et des prix magnifiques seront distribués aux gagnants. Certaines courses seront réservées aux membres seuls des unions ouvrières. Pour concourir, il faudra montrer sa carte de travail, dûment certifiée et en règle. Enfin, the last, but not the least un championnat, pour la course, sera établi pour les membres de l'union typographique No 176. Une coupe superbe sera remise au nouveau champion.

* * *

Les boulangers et confiseurs, membres de l'union No 455 de Montréal, s'assembleront, ce soir, à 8 heures, au Temple du Travail, pour mettre la dernière main à l'organisation de leur pique-nique annuel.

* * *

Comme nous l'avons déjà publié dans cette colonne, la Fédération des clubs ouvriers municipaux prépare une fête monstre en l'honneur du maire, M. Médéric Martin, le premier maire ouvrier de la métropole canadienne. Cette fête aura lieu au terrain du National, le dimanche, 2 août prochain. Tout un programme d'amusements sera exécuté, dans l'après-midi, comme courses à pied pour hommes et garçons de tout âge, "tug of war", baseball, jeux de crosse, etc., etc. La Garde Duvernay, au grand complet, fera, à l'arrivée du maire, les honneurs militaires. Les billets sont en vente et s'enlèvent rapidement. On en trouve aux adresses suivantes: J. A. Guérin, 403 Amherst; J. E. Huot, 153 Wolfe; E. Côté, 2701 Notre-Dame Ouest.

M. J. T. FOSTER, élu délégué du Conseil des métiers et du travail, de Montréal, auprès du Congrès du Canada.

* * *

L'union locale No 1558 des charpentiers menuisiers est convoquée en assemblée générale et spéciale pour ce soir, à 8 heures, à la salle Houle, 189 rue Letourneux, à Maisonneuve, à l'effet de choisir un délégué pour la convention internationale de la Fraternité Unie, qui se tiendra à Indianapolis, Indiana, en septembre prochain. Tous les membres doivent être présents.

* * *

L'union locale No 730 de la Fraternité Unie, de Québec, se glorifie à juste titre, de ses progrès constants et rapides. A sa dernière assemblée, à laquelle assistait M. Narcisse Arcand, organisateur provincial, sept nouveaux membres furent initiés et 20 applications nouvelles furent reçues. Mercredi prochain, cette union ouvrira un grand concours de propagande, à son assemblée, dans la salle Saint-Joseph.

* * *

L'union internationale No 58 des cigariers a tenu une intéressante assemblée mercredi soir, au Temple du Travail, sous la présidence de M. B. Drolet, président. Les rapports du comité de l'étiquette et des griefs, ainsi que du comité exécutif furent adoptés. Le trésorier, M. A. Gariépy présenta son rapport mensuel qui fut accepté avec satisfaction et satisfaction au rapporteur. Cette union a chargé son comité de l'étiquette de voir à préparer un char allégorique, pour la prochaine fête du travail. Ce char doit représenter tout le métier du cigarier. A. Bériau fut, à l'unanimité, élu délégué au conseil des métiers et du travail.

* * *

Le club ouvrier Saint-Denis, (autrefois club ouvrier Saint-Denis), tient ses assemblées régulières tous les mercredis soir, au No 541 rue Brébeuf. A sa dernière assemblée, ce club a décidé d'organiser un grand pique-nique, qui aura lieu à Tétraultville. Nous publierons d'autres détails prochainement.

* * *

Il y aura assemblée régulière de la société canadienne des ingénieurs mécaniciens, demain, 19 courant, à la salle Ruby, 98 Fulford, à 2 h. p.m.

* * *

La Fédération des clubs ouvriers municipaux tiendra une importante assemblée, demain, à 2 h. 30 p.m., dans la salle du club Lemieux, coin des rues Iberville et Lafontaine. On y discutera un important projet.

* * *

Dans l'union locale No 349 des peintres, lundi soir, 20 courant, à la salle Lavoie, 872 rue Ontario, on prendra le vote referendum sur le document No 67 de la constitution générale. Il sera, en même temps décidé si cette union enverra un délégué à la convention du Congrès des métiers et du travail, du Canada, qui s'ouvrira, le 21 septembre prochain, à Saint-Jean, N.B.

* * *

Le club ouvrier Mont-Royal convoque tous ses membres en assemblée générale pour lundi soir, à 8 heures, à la salle Mont-Royal, pour entendre un rapport sur l'excursion à Saint-Hyacinthe.

* * *

Réunions pour ce soir, 3ème samedi du mois:

TEMPLE DU TRAVAIL

Union No 1270 des charpentiers menuisiers; Union internationale No 55 des ouvriers confiseurs et boulangers;

SALLE SAINT-JOSEPH

Union No 1244 des charpentiers menuisiers;

SALLE HOULE

Union No 1558 des charpentiers menuisiers;

SALLE ODD-FELLOWS

Union internationale typographique No 176.

COURRIER DE NOMININGUE

(Du correspondant de la PRESSE)

Nominingue, 18.—Les Français de Nominingue et des environs ont célébré dignement le 14 juillet. La réunion a eu lieu chez M. Hippolite Multeau, et a été des plus agréables.

— Plusieurs familles de Montréal sont en villégiature au lac Syberial, dans le canton Turgeon. Ce lac est situé en face de l'église paroissiale de Sainte-Véronique.

— MM. Gigault, député ministre et Bédard, conférencier agricole du département de l'agriculture de la province, ont donné deux conférences à Mont Laurier, mardi soir. Plus de deux cents cultivateurs y assistaient.

— M. le magistrat C. B. Major est venu siéger en cour de magistrat à Nominingue, mardi, puis s'est rendu à Mont-Laurier pour y présider la cour, mercredi.

— Le magistrat H. A. Goyette, est venu à Nominingue, jeudi, présider à une enquête dans une cause du percepteur du revenu contre plusieurs résidents de la Macaza.

— M. Jos. Ouellet, hôtelier, de Rapide l'Orignal, a fait subir des améliorations considérables à son hôtel, au coût de $10,000.

— L'inauguration du nouveau club de chasse et pêche Jeanne d'Arc, situé près de la montagne du Diable, dans le canton Major, à Ferme Neuve, aura lieu dimanche prochain. M. Henri Charbonneau en est le président. La majorité de ses membres est composée de commis-voyageurs de Montréal et de ses environs.

— La première retraite ecclésiastique du diocèse de Mont-Laurier s'est ouverte lundi soir, sous la présidence de Mgr Brunet, au collège de Nominingue. Elle est prêchée par le R. P. Jodoin, O.M.I.

— La quantité de bois marchand pris sur les lots privés, le long de la ligne des Laurentides, jusqu'au rapides des Cèdres, dans le canton Gravel est de quatre-vingt quinze millions de pieds, à part du bois coupé sur les limites.

— La chaleur est intense depuis quelques jours. A Nominingue, le thermomètre marquait 90 degrés à l'ombre; à Mont-Laurier, 88; à Val Barrette, 86; A Ferme-Neuve, 89; à Saint-Gérard, 86; au lac des Ecorces, 88; à Hébert, 86.

— Les Mlles Lanctôt et Paquette, de Montréal, sont reparties hier, après avoir passé quinze jours de vacance au couvent des Dames de Sainte-Croix.

FEU M. E. GROULX

(Du correspondant de la PRESSE)

West Broughton, 18.—Les funérailles de M. Georges Groulx, décédé à l'âge de 77 ans et 9 mois, ont eu lieu au milieu d'un grand concours de parents et d'amis.

La levée du corps fut faite par M. l'abbé Arthur A. Vincent, curé de la paroisse, qui a aussi célébré le service funèbre, assisté de MM. les abbés François-Philias Lamontagne, curé de Pontbriand, et C. Roméo Guimont, desservant de Saint-Maurice de Thetford, comme diacre et sous-diacre. M. Georges Gagnon, petit-fils du défunt, conduisait le corbillard.

Les porteurs étaient MM. Alex. Groulx, fils du défunt, de Saint-Patrice de Tingwick; Elzéar Payeur, de Thetford Mines; Joseph Gagnon, de West Broughton, ses gendres; Siméon Turcotte, de West Broughton.

Conduisaient le deuil: MM. J. Emile Marcoux, J. A. Dubuc, Philémon Payeur, de Thetford Mines; Georges, Jean-Louis, Camille-Robert et Jos.-Henri Gagnon, petits-fils du défunt; Ferdinand Mascotte, L. Bolduc, Pierre Grondin, de Thetford Mines, ses neveux; J. L. Landry, de Québec; L. P. Marcotte, J. L. Beaudoin, Nap. Lemieux, etc., de West Broughton.

HONNEUR AU MERITE

Mlle BLANCHE AUDETTE, de St Armand, qui vient d'obtenir avec grand succès son brevet supérieur en musique, de l'Académie de Musique de Québec. Elle était élève des Soeurs de Jésus-Marie, couvent de Sainte-Martine.

LES NOUVEAUX COMMISSAIRES DE NOS ECOLES

L'élection des commissaires d'école est maintenant terminée dans toute la province. A la liste déjà publiée, nous ajoutons, aujourd'hui, les noms des élus dans diverses paroisses.

A SOREL

(Du correspondant de la PRESSE)

Les élections de la commission scolaire ont eu lieu ici, lundi, le 6 courant. Il y avait plus de 40

M. ALFRED BEAUCHEMIN, industriel, qui vient d'être élu commissaire d'écoles à Sorel.

ans que la votation avait eu lieu pour l'élection des commissaires d'écoles en cette ville.

La lutte fut très ardente. Il s'agissait d'élire deux commissaires pour remplacer MM. J. F. R. Latraverse, M.D. et M. Joseph Proulx, dont le terme d'office était expiré. M. Proulx ne voulut pas se présenter de nouveau. M. Latraverse, qui est membre de la commission depuis une trentaine d'années et qui en était le président, fut de nouveau mis en nomination, ainsi que

M. J.-F.-R. LATRAVERSE, M. D., président de la commission scolaire catholique de Sorel durant trente-cinq années consécutives, qui vient d'être réélu commissaire d'écoles.

M. Alfred Beauchemin, riche industriel de cette ville, et M. Alfred Lavallée, marchand. MM. Latraverse et Beauchemin ont été élus.

Le vote a été réparti comme suit: M. Latraverse 295; M. Beauchemin 251; M. A. Lavallée, 150.

A SAINT-ANTOINE

(Du correspondant de la PRESSE)

A la dernière assemblée des commissaires d'écoles, MM. Hermas Archambault et Boisselle ont été réélus par acclamation, le premier pour un troisième terme et M. Boisselle pour un second terme.

A SAINT-PHILIPPE DE LAPRAIRIE

(Spécial à la PRESSE)

M. Achille Ménard a été élu commissaire d'écoles par acclamation, en remplacement de M. Moise Palm, sortant de charge.

A GRANDES PILES

(Du correspondant de la PRESSE)

MM. Alphonse Doucet, maître des Estacades, et J. A. LaFontaine, ont été élus commissaires d'écoles.

A WEST BROUGHTON

(Du correspondant de la PRESSE)

M. Etienne Landry a été élu commissaire d'école en remplacement de M. Jean-B. Jacques, sortant de charge. La commission scolaire se compose actuellement de MM. Jos. L'Heureux, président; Joseph Routhier, John McDonald, Joseph Turgeon et Etienne Landry.

A KINGSEY FALLS

(Du correspondant de la PRESSE)

L'élection des commissaires d'écoles a donné le résultat suivant: M. Onésime Beauchesne a été réélu et M. Sosthène Dubois a été élu, en remplacement de M. Joseph Lemieux.

SAINT-OURS

(Du correspondant de la PRESSE)

L'élection des commissaires d'école a eu lieu cette semaine. En voici le résultat: paroisse, M. Joseph Alaire a été réélu par acclamation et M. Aimé Chapdelaine a été réélu sur son adversaire, M. Pierre Cardin. Ville: ont été réélus, le curé Foisy et M. P. F. Arpin.

SAINT-CAJETAN D'ARMAGH

(Du correspondant de la PRESSE)

MM. Mathias Corriveau et Michel Vermette ont été élus commissaires d'école en remplacement de MM. Cléophas Bonin et Alfred Beaudouin, sortant de charge.

A SAINT-EDOUARD

(Du correspondant de la PRESSE)

L'élection d'un commissaire d'école à Saint-Edouard a eu lieu. M. Napoléon Boyer a été élu par 63 voix de majorité sur son adversaire M. le Dr J. D. Vézina.

A SAINT-STANISLAS DE CHAMPLAIN

(Du correspondant de la PRESSE)

MM. William Guillemette et Georges Déry ont été élus unanimement commissaires d'écoles pour la municipalité Laflèche. Dans la municipalité Saint-Stanislas la lutte a été très vive et MM. Victor Gagnon et Alexandre Belle-Isle ont été élus avec une bonne majorité.

PLAISANCE

(Du correspondant de la PRESSE)

Ont été élus commissaires, l'abbé O. Ferron, en remplacement de M. G. Lavigne, et M. S. Laflamme, en remplacement de M. W. Leblanc.

A SAINTE-SABINE

(Du correspondant de la PRESSE)

MM. J. Bonneau, A. Phoenix, A. Larochelle, A. Bonneau et A. Tarte, ont été élus commissaires d'écoles.

A CONTRECOEUR

(Du correspondant de la PRESSE)

Village: M. Rodolphe Laporte a remplacé M. Ernest Guyon et M. A. E. Lamoureux a été réélu.

Paroisse: M. Jos. Duval a remplacé M. Pierre Dumas et M. Edmond Lescault a remplacé M. Louis Berthiaume.

A BAIEVILLE

(Du correspondant de la PRESSE)

M. Jos. Elie, cultivateur, de Baieville, a été élu commissaire d'écoles en remplacement de M. Jos. V. Lemire, démissionnaire.

A SAINT-THEOPHEGE

(Du correspondant de la PRESSE)

M. Didier Laforce a été élu commissaire d'écoles en remplacement de M. J. Norbert Lemire et M. Adélard Caron, en remplacement de M. Horace Manseau.

A DESCHAMBAULT

(Du correspondant de la PRESSE)

L'élection des commissaires d'écoles de notre paroisse a eu lieu le treize juillet. Ont été élus par acclamation : MM. Edmond Petit et Joseph Dufresne en remplacement de MM. Albert Delisle et David Paquet.

A VARENNES

(Du correspondant de la PRESSE)

L'élection d'un commissaire d'école de la municipalité de cette paroisse a eu lieu le 13 juillet. M. Arthur Geoffrion a été élu par 12 voix de majorité.

A STRATFORD CENTRE

(Du correspondant de la PRESSE)

Ont été nommés commissaires d'écoles : MM. Alfred Lussier, en remplacement de M. Euclide Héberl et M. Adolphe Gagnon, en remplacement de M. Théodule Lecours.

A SAINT-THEODORE D'ACTON

(Du correspondant de la PRESSE)

MM. J. E. Proulx, M. D., du village, et Nap. Leclerc, ont été élus par acclamation commissaires d'écoles.

A LEEDS EST

(Du correspondant de la PRESSE)

M. Arsène Savoie a été élu commissaire d'écoles à Leeds Est, en remplacement de M. Moise Cyr.

LETTRE DU REV. PERE VAN OOST

Le R. P. Joseph Van Oost, le missionnaire que Montréal a si vivement applaudi comme conférencier, nous adresse la lettre suivante, qu'il nous fait plaisir de publier:

Monsieur le Rédacteur,

A la veille de m'embarquer pour ma mission de Mongolie, je tiens à venir vous dire, à vous et à tous mes bienfaiteurs, la profonde gratitude que je leur conserve pour leur sympathie et leur générosité.

Généreux, oui, les Canadiens le sont, non seulement pour leurs oeuvres locales et familières, dont ils peuvent suivre l'épanouissement, mais généreux encore pour les missions lointaines, pour ces peuples inconnus qu'ils ne connaîtront jamais et qui leur devront cependant leur rédemption.

Ce n'est pas sans émotion que je revois mon court séjour ici. J'ai rencontré de belles âmes qui m'ont ouvert, non seulement leur bourse, mais aussi leur coeur; qui m'ont encouragé, qui m'ont soutenu par le spectacle de leur vertu, et à ces âmes-là surtout je dis un sincère merci. Pour un missionnaire qui s'en va seul tout là-bas, il est si bon de se retremper au contact des chrétiens fervents; de parler avec eux de ce règne du Christ qui doit s'établir victorieux dans toutes les régions du monde; de constater cet amour du bien qui ennoblit si fort les nations privilégiées du Christ. Mon séjour au Canada n'aura pas seulement été fructueux pour mes pauvres chrétiens, il aura été excellent pour moi-même, à cause de cette atmosphère si profondément chrétienne au milieu de laquelle j'ai vécu ici et dont le souvenir restera ineffaçable dans ma mémoire.

Oui, c'est un merci de tout coeur que je vous adresse. Je m'en retourne là-bas pour y reprendre ma tâche; mais j'y retourne plus fort, parce que grâce à votre générosité je pourrai subvenir à bien des misères, parce que grâce à vous, mes dévoués collaborateurs, je pourrai étendre davantage le règne du Christ.

Je vous promets de vous donner parfois des nouvelles de cette oeuvre qui ne vous est plus étrangère puisqu'elle a pu émouvoir vos coeurs. J'acquitterai ainsi quelque peu la dette de reconnaissance que j'ai contracté envers vous.

Merci donc; c'est ce que j'aime à vous répéter en vous quittant. Nous reverrons-nous encore en cette vie? Qui le sait, la Mongolie est si loin du Canada. Ce que je sais, c'est que nous nous reverrons au ciel, auprès de ce Dieu, pour l'amour duquel vous faites le bien.

JOSEPH VAN OOST.

Miss. de Schent aux Ortos.

Si quelqu'un désirait encore s'intéresser à mes missions ou se mettre en correspondance avec moi il peut s'adresser à mon frère, Monsieur Ignace Van Oost, importateur, rue St Hubert, 1059.

COUVENT DE SAINTE-AGATHE

La distribution solennelle des prix au couvent Notre-Dame du Sacré-Coeur, à Sainte-Agathe des Monts, a eu lieu devant un auditoire distingué, composé des parents des élèves et des citoyens notables.

Un programme très varié et des plus intéressants fut exécuté par les élèves d'une manière parfaite.

Mlle Marguerite Mailloux, qui a obtenu son diplôme de musique, cours supérieur, avec distinction, et Mlles Stella Quesnel et Bernadette Hétu, leur diplôme de sténographie. Un superbe bronze "Jeanne d'Arc", donné par un ami de la maison, fut décerné à Mlle Jeanne Reid, pour excellence.

Instruction religieuse, médailles d'or, Mlles Agnès Grignon, 8e année, Charlotte Marchand, 5e année. Grammarie et littérature : médailles d'or, Mlles Stella Quesnel, 8e année ; Bernadette Vanier, 7e année.

Travail manuel : Médaille d'argent, Justine Ladouceur, 6e année.

Histoire générale : Médaille d'argent, Thérèse Belisle, 6e année.

Application générale : Médaille d'argent, Agathe Gratton, 6e année.

Dessin : Médaille d'argent, Cécile Beauchamp.

Musique : médaille d'argent, Germaine Martineau.

Chant : médaille d'argent, Thérèse L. Allier.

Application au bon langage, offert par le comité permanent du bon langage français de Québec, Mlles Marcelle Vilecourt et Germaine Martineau.

Economie domestique : Eugénie Forget et Caroline Lanthier.

Peinture et dessin : Marguerite Mailloux, Léontine Dazé, Germaine Martineau, Blanche Duquette et Marguerite Préfontaine.

Anglais : Marguerite Mailloux, Agnès Grignon, Lucie Labelle, Albertine Quesnel, Charlotte Marchand, Charlotte Grenier, Agathe Grignon, Simone Paré et Agathe Fortin.

Mlles Marguerite Mailloux, Stella Quesnel et Jeannette Chevalier ont obtenu leur diplôme de "cours modèle".

Mlles Marguerite Mailloux, Jeanne Reid et Stella Quesnel se sont présentées à Montréal, pour subir les épreuves du diplôme académique, et Mlles Bernadette Vanier et Emma Thouin pour leurs diplômes cours modèle.

Waterman's Ideal Fountain Pen

Nous avons l'intention de faire de cette plume celle qui donne la plus grande satisfaction au monde. Fabriquée dans un grand choix de grandeurs, unies ou montées, avec plumes en or pour toutes les mains. Essayez-les chez votre marchand.

L. E. Waterman Company Limited, Montréal.

ELLE INFUSE LA VIE EN VOUS

Réveillez-vous, vous qui faites usage des drogues, et laissez-vous guider par votre raison! Votre expérience des drogues vous enseigne que vous devez les mettre de côté et chercher une méthode naturelle. Lorsque votre santé déclinait il vous semblait naturel de rechercher quelque remède magique — quelque chose que vous puissiez absorber pour accomplir le travail de vos organes digestifs, les intestins, le foie et les reins.

La première dose vous a soulagé, mais à chaque dose subséquente vous avez trouvé que l'effet diminuait, au point que vous êtes aujourd'hui un parfait invalide, car vous avez permis aux drogues d'effectuer le travail de vos organes vitaux, et sans elles vous êtes dans un état pire que vous étiez avant de commencer.

Je puis prendre un homme comme vous et infuser une nouvelle énergie dans votre corps durant votre sommeil, et en quelques semaines vous deviendrez un géant de force et de courage. L'énergie n'est que de l'électricité, et si vous manquez d'énergie, il vous faut de l'électricité.

Cher Monsieur, — J'ai acheté une Ceinture Electrique de vous, et après m'en être servi pendant trois mois, je suis heureux de vous dire qu'elle m'a complètement guéri du mal de rognons, de la dyspepsie et de la faiblesse, et voilà de cela quatre ans, et depuis ce temps, je ne me suis jamais aperçu d'aucune de ces maladies. Je serai toujours heureux de recommander votre traitement aux personnes souffrantes, comme étant le meilleur remède connu au monde.

LOUIS GOULET, Beloeil, Qué.

Si vous vous sentez fatigué et en peine, sans ambition de sortir de l'ornière et de vivre; si vous avez des accès de découragement et un désir d'abandonner la lutte, vous avez besoin d'énergie nouvelle. Le succès appartient aux forts. Montrez-moi un homme qui a échoué, et je vous montrerai un homme faible, manquant de courage, de force et d'ambition; trois choses essentielles pour qu'un homme arrive au succès.

Ma ceinture est un appareil pour infuser un courant puissant, mais calmant dans le corps sans le moindre choc ni sensation désagréable. Vous pouvez vous en servir de deux à huit heures par jour et ne pas perdre de temps — vous ne vous apercevrez pas que vous suivez le traitement. Elle revient meilleur marché qu'un traitement de pharmacien.

OBTENEZ GRATIS

Découpez ce coupon et envoyez-le-moi par la poste pour avoir mon livre d'informations illustré de 80 pages. Ce livre explique tout au sujet de mon remède; comment il guérit et le prix du traitement. Il est absolument gratuit, et je paie les frais de poste.

M. N. McLaughlin
287 rue Yonge, Toronto, Can.
Veuillez m'envoyer votre livre gratuit.
NOM . . . . . .
ADRESSE . . . . . .
Heures de bureau: 9 a.m. à 6 p.m. Le mercredi et le samedi, jusqu'à 8.30 p.m.

Tout le Monde

n'en connaît pas autant, dans la fabrication des biscuits, que nous en avons appris en plus de 50 ans dans la fabrication des

SODAS A LA CREME DAIRY DE PERRIN

Si vous désirez savoir combien un biscuit au soda peut être délicieux et bon au superlatif—essayez les sodas à la crème Dairy "Minces de Fantaisie" de Perrin.

Si vous aimez le biscuit au soda à l'ancienne façon, notre soda à la crème Dairy ordinaire est justement ce qui vous plaira.

L'une ou l'autre sorte vous arrivent dans des paquets cachetés qui ne laissent échapper rien de leur bonté entre le four et votre table.

5 cents, 10 cents et plus—le paquet—chez votre épicier. Chaque paquet garanti.

10 cents en argent ou en timbres et le nom de votre épicier vous vaudront de recevoir le "Paquet échantillon Perrin" de délicieux biscuits de fantaisie.

Attention à la marque de fabrique Perrin sur chaque paquet.

D. S. PERRIN & COMPANY Limited
LONDON - - CANADA

Blau-gas
TRADE MARK

Eclairage Meilleur pour Maisons de Campagne

La Lumière par Excellence

BLAUGAS résout le problème. C'est un gaz liquéfié, de toute sécurité, se transportant facilement dans des bouteilles d'acier. L'installation n'est pas dispendieuse et les résultats pour l'éclairage, le chauffage de l'eau et la cuisine ne sont pas surpassés.

Ne vous figurez pas que c'est un luxe coûteux — bien au contraire, c'est le système isolé le meilleur marché qui soit connu, bien moins cher à installer et à entretenir que l'électricité. Blaugas donne à la maison de campagne tout le confort fourni par le gaz de la ville.

Il faut environ cinq minutes pour fixer une bouteille pleine, vous n'avez alors aucun ennui au sujet de la lumière et de la chaleur.

Blaugas est non asphyxiant — d'un emploi sûr

Si vous construisez une maison de campagne, si vous faites des changements à celle que vous possédez, ou si vous cherchez le meilleur moyen de l'éclairer, Blaugas est exactement ce qu'il vous faut—vous serez enchanté de son bon marché et de son efficacité.

Renseignez-vous sur Blaugas

Ecrivez aujourd'hui au sujet de vos besoins ou de vos difficultés d'éclairage — dites-nous le nombre de brûleurs qu'il vous faut et si vous désirez faire la cuisine au gaz. — Nous vous dirons comment vous pouvez vous procurer Blaugas. 5

The Canadian Blaugas Co., Limited
E. T. Bank Building
MONTREAL

THE HOME BANK OF CANADA
Charte d'origine 1854
SUCCURSALES ET AGENCES PAR TOUT LE CANADA
SIX BUREAUX A MONTREAL
Bureau principal, EDIFICE TRANSPORTATION, RUE ST JACQUES
Succursale Bonaventure, 523 RUE ST JACQUES.
Succursale Hochelaga, ANGLE RUES CUVILLIER et ONTARIO.
Succursale Mont-Royal, ANGLE MONT-ROYAL ET AVE. PAPINEAU.
Succursale Papineau, SQUARE PAPINEAU.
Succursale St Denis 478 RUE ST DENIS.
Lettres de crédit émises permettant aux Canadiens voyageant à l'étranger de se procurer de l'argent dans n'importe quelle ville étrangère.

PAIN GILT EDGE
Le pain que vous devez essayer
JAS. STRACHAN Enrg.
Fournisseur de la famille royale.

LEURS NOCES D'OR

M. et Mme Léon Lefebvre, de Sainte-Hélène de Montréal, ont célébré cette semaine leurs noces d'or. A cette occasion une messe solennelle a été dite dans l'église de Sainte-Hélène et une magnifique réception à laquelle avaient été conviés tous les membres de la famille et nombreux amis eut lieu au foyer paternel. De nombreux cadeaux ont été offerts aux vénérables jubilaires et parmi les nombreux convives qui se trouvaient à la réception nous remarquait: M. et Mme Z. Trudel de Vaudreuil, M. et Mme N. Dubois, L., M. et Mme S. Tessier, Mme Cormier, Mme Lafrance, M. et Mme J. A. Bourbonnais, M. E. Bourbonnais, M et Mme Lacombe, M. et Mme D. Pagé, Mme O. Bourbonnais, M. et Mme Lacombe, M. et Mme Pagé, Mme O. Bourbonnais, M. Holyoke, Mass.; M. Ménard, Mme Perras, Mme O. Lacroix, M. Brisson, M. et Mme Carrière, etc.

Ne manquez pas de lire les petites annonces de la "Presse", dans le numéro d'aujourd'hui et nous sommes convaincus que vous y trouverez des choses qui vous intéresseront.

FEDERATION NATIONALE

SAINT-JEAN-BAPTISTE.

COMMISSION CENTRALE DES GOUTTES DE LAIT

Section féminine française

La Fédération Nationale Saint-Jean-Baptiste s'est empressé de répondre à l'appel que lui faisait le Bureau d'hygiène pour travailler à combattre cette macabre fâcheuse des fleurs si frêles que sont ces chers petits qui doivent devenir les hommes et les femmes de demain. Notre Fédération Nationale a compris son devoir et elle ne regardera par les sacrifices pour instruire les mères d'aujourd'hui et préparer les mères futures à bien remplir leur devoir, pour s'assurer la conservation de milliers de vies précieuses en se mettant à l'oeuvre immédiatement. Le travail a été aussitôt commencé dans quelques paroisses depuis quelques jours à peine, et une nouvelle goutte de lait est définitivement établie dans la paroisse de Saint-Anselme avec le concours de M. l'abbé Chagnon, curé, et du Dr Martineau.

Les dames de cette paroisse ont été invitées à une première assemblée le 4 juillet;; Madame Gérin Lajoie, présidente générale de la F. N. Saint-Jean-Baptiste avait bien voulu venir leur parler de l'oeuvre si éminemment patriotitique de la lutte contre la mortalité infantile et de l'utilité d'une goutte de lait dans chaque paroisse. Elle encouragea ces dames à prêter généreusement leurs concours, qu'on ne pouvait s'attendre qu'à de très bons résultats en travaillant sous la direction d'un médecin éclairé, tel le Dr Boucher, médecin en chef du Bureau d'hygiène de Montréal. N'est-ce pas aussi une garantie bien grande pour nous catholiques d'avoir l'encouragement et l'approbation du clergé, car, n'est-ce pas à l'ombre de l'Eglise que doivent se préparer et se propager nos énergies nationales. Les enfants à qui nous aurons conservé la vie feront l'honneur de la Patrie.

Mardi, le 7 juillet, eut lieu les élections; Mme Alph. Grisé fut élue présidente; Mme Frs Allard, trésorière, et Mlle Yvonne Picard, secrétaire. Les visiteuses sont les personnes suivantes: Mmes Frs Allard, Ferd. Lacoste, Eug. Santerre, Alp. Lupien, H. Boucher, R. Vromet, Ars. Pigeon, Mlle Yvonne Ouelle. Ces dames ont accepté de visiter une ou deux rues de leur paroisse. Les déléguées sont Mmes Alph. Grisé et Labonté.

Mardi, le 14 juillet, seconde assemblée, présidée par M. l'abbé Dalpé, vicaire. M. le Dr Martineau avait invité le Dr Thibault comme conférencier; il parla de l'alimentation de l'enfant. Il a été attentivement écouté par une assistance d'une quarantaine de personnes, composée de dames et de jeunes filles.

Les consultations sont commencées depuis mercredi, le 15 juillet, dans la salle des commissaires; elles auront lieu tous les jours, excepté le dimanche et le samedi, de trois à quatre heures p. m. Mme J. Archambault a accepté d'aider à la goutte de lait, tous les jours.

Une autre conférence sera donnée dans le courant du mois d'août.

* * *

GOUTTE DE LAIT DT L'IMMACULEE CONCEPTION

Jeudi le 9 juillet assemblée des comités des dames et des messieurs conjointement sous la présidence de M. le Curé, pour y discuter les mesures à prendre pour y intéresser un plus grand nombre de mères.

* * *

GOUTTE DE LAIT DE SAINT-HENRI ET DE ST ZOTIQUE

Mme J. O. A. Archambault a eu un très beau succès avec la soirée qu'elle a organisée pour le 14 juillet dernier dans la salle Saint-Zotique. M. l'abbé Thérien, curé, présidait, un auditoire d'environ deux-cents-cinquante personnes; le Dr Guilbault, le conférencier, avait choisi pour sujet: l'hygiène e n général.

L'orchestre Geo.E. Cartier a bien voulu agrémenter cette assemblée de note gaie. M. Bourque se manifesta habile magicien et dit aussi de charmantes récitations.

Il y aura probablement une prochaine assemblée dans le courant du mois d'août, l'infatigable organisatrice Mme Archambault se propose encore de faire jouir son prochain auditoire d'une très belle soirée.

Depuis quatorze mois 204 enfants nouveaux ont été présentés à la goutte de lait de Saint-Henri et de Saint-Zotique et 496 consultations ont été données.

* * *

L'ASSOCIATION PROFESSIONNELLE DES EMPLOYEES DE MANUFACTURE

CAISSE DE SECOURS: Les bénéfices de la Caisse de Secours seront payés aux membres malades, dimanche le 19 du courant de une heure à deux heures de l'après-midi, chez Mme E. O. Hébert, présidente du comité, au No 22 rue Irène, Saint-Henri. Les malades devront se présenter muni des certificats requis.

Toute correspondance durant la vacance à l'adresse de la présidente pourra être envoyée au secrétoriat, chambre 14 du Monument National.

* * *

MOPITAL SAINTE-JUSTINE POUR LES ENFANTS

Il fait si chaud, si chaud. Vite l'on court au bord de la mer, dans les montagnes, près des rivières ou des grands lacs, pour chercher où l'on peut une brise rafraîchissante. Oh! les heureux qui peuvent ainsi se reposer et se rafraîchir à leur gré.

Pendant que vous jouissez de ce que peut vous donner la santé et la fortune, amies, voulez-vous vous souvenir un peu des petits misérables de l'hôpital des enfants. A l'accablement causé par une aussi haute température s'ajoute une souffrance, une fièvre qui sans répit torture de pauvres petits êtres innocents. Pauvre petit malade on veut bien s'apitoyer sur ton sort; on veut même se réjouir à l'idée qu'un hôpital nouveau vient d'ouvrir ses portes pour toi, pour alléger tes maux, pour guérir ta douleur, mais pourquoi oublie-t-on un peu pendant les jours de vacances que cette maison a besoin, toujours, pour se soutenir de l'aide de chacun?

Alors que tous les privilégiés s'éloignent de la ville, plus nombreuse que jamais devient notre navrante clientèle.

La chaleur est la pire ennemie des enfants, et vous savez s'il a fait chaud. Allons courage, amies, qui pouvez le faire, prenez l'initiative d'une petite organisation en notre faveur: un concours de couture, qui nous rapportera à l'automne une layette de plus; une petite fête dont le profit irait à monter un nouveau lit; enfin que sais-je, tout ce que peut suggérer le coeur d'une femme, d'une mère, qui veut faire pour les enfants malades ce qu'elle voudrait que l'on fit aux siens.... si un jour le malheur les touchait.

Les jours des dispensaires ont été changés et nous vous prions d'y apporter une attention spéciale.

Dispensaire, tous les jours à 9 1-2 heures au numéro 1879 de la rue Saint-Denis.

Médecine: tous les jours.

Chirurgie: mardi et vendredi..

Maladies de la peau:: lundi et jeudi.

Yeux, nez, gorge, oreilles: lundi, mercredi et vendredi.

POUR LES INVENTEURS

MM. Pigeon, Pigeon & Davis, solliciteurs de brevets, de 71a St Jacques, Montréal, nous informent que pour la semaine du 30 juin, 1914, 156 brevets canadiens ont été échus, au nombre desquels 88 ont été accordés à des inventeurs américains, 21 à des inventeurs canadiens, 25 à des inventeurs anglais, et 12 à des inventeurs des pays étrangers.

Des inventeurs canadiens, 17 sont de la province d'Ontario, 6 de la province de Québec, 2 de la Saskatchewan, 2 du Manitoba, 1 de la Colombie Anglaise, 1 de la Nouvelle-Ecosse, 1 de l'Alberta.

SAINT-ANTOINE

—La belle température nous a amené de nombreux visiteurs. Entr'autres: Nous remarquons M. et Mme H. Phaneuf et leur garçonnet, Marcel, de Montréal; Mlle Landry, de Saint-Hyacinthe; M. et Mme Christophe Messier et leur fils, Charles, de Longueuil; Mlle Lapointe, MM. Antoine Germain et Archambault, de Montréal, etc.

SERVICE SUBURBAIN DU C.P.R.

Tout le monde a apprécié le service de banlieue actuellement en vigueur des nombreux trains sur les bords du lac Saint-Louis et le long du lac des Deux-Montagnes. Ceux qui ont des cottages d'été dans ces endroits et font le voyage tous les jours trouvent tout le confort possible à bord de ces trains, de même que ceux qui veulent faire du golf ou du canotage ont des convois et des heures convenables. Les touristes de fin de semaine trouvent également l'avantage de jouir d'un changement d'air et, durant ces chaudes journées d'été, peuvent quitter la ville et se rendre confortablement à Dixie, Dorval, Beaconsfield, Sainte-Anne, Vaudreuil, Como et Hudson et à divers endroits sur la rivière Ottawa.

ann

LA MODE PRATIQUE

Les patrons de la "Presse" sont les seuls qui suivent rigoureusement la mode. Leur emploi simple et économique satisfait les plus élégantes.

Patrons avec descriptions en français, patrons simples et précis.

Dans toute maison, dans chaque famille, dans les mains de toute femme on doit trouver les PATRONS DE MODES DE LA "PRESSE".

PATRONS AVEC DESCRIPTIONS EN FRANCAIS. PATRONS SIMPLES, PATRONS PRECIS.

4626 — Charmante robe complète pour dames, peut se faire en manches courtes ou longues, se fait en 6 grandeurs, de 30 à 40 pcs de buste. Matériaux 4 vgs 1-8 en 36 pour 36 de buste.

Les lectrices de la "Presse" peuvent obtenir des patrons aux conditions ordinaires.

Voici le coupon qui doit être rempli avant d'être retourné au DEPARTEMENT DES PATRONS DE LA "PRESSE" Montréal.

COUPON

Département des Patrons, à la "Presse".

4626

Il faut remplir soigneusement les lignes pointillées suivantes:

Nom . . . . . .

. . . . . .

No. . . . Rue . . . . . .

Ville . . . . . .

Buste. . . . . .

Quand vous désirez un patron, pour fillettes ou enfants, ne mentionner jamais la mesure de taille ou de buste; mentionnez l'âge seulement.

Envoyez ce coupon, après que vous l'aurez rempli, au DEPARTEMENT DES PATRONS, à la "PRESSE", avec 10 cents, soit en timbres soit en argent, et le patron ci-dessus vous sera envoyé quelques jours après.

J. O. GAREAU, Limitée.

GRANDE VENTE à REDUCTION de MI-JUILLET

TRES SPECIAL

SOUS-SOL

1,000 grandes chaudières en tôle galvanisée, jamais vendues pour moins de 35c chacune. Notre prix très spécial pour cette vente de mi-juillet seulement. **16c**

40 cuves en tôle galvanisée, à choisir dans 3 grandeurs, valant de 85c à $1.10. Notre prix très spécial. **59c**

BRODERIE

Broderie à cache-corset, très richement brodée, un beau lawn et fine mousseline, valant 45c la verge. Réduite pour notre vente de juillet, à. **25c**

800 verges de riche broderie pour jupes de robes, 45 pouces de large, brodée de 24 pouces de haut, toujours vendue $1.25 la verge. Réduite pour notre vente de juillet seulement. **99c**

GANTS

Gants en fil de Lille mercerisé et en soie avec bouts des doigts doubles pour dames et enfants, dans toutes les couleurs excepté noir, valant jusqu'à 50c. Réduits pour notre vente de juillet seulement. **12½c**

Gants en fil de Lille, longueur 20 pouces, couleurs: gris, tan, bleu marine, 25c la paire. Réduits pour notre vente de juillet seulement. **19c**

RUGS DE VELOURS

Jolis rugs en velours, tous les nouveaux Rugs, pour salon, descente de lit, etc., mesurant 24 x 48 pouces, valant $2.00 pour . . . **$1.25**

50 coupons de Linoléum, de toutes les qualités et de différentes longueurs. Valant jusqu'à 75c. Votre choix à . . **39c**

Chemins en velours Wilton, pour escaliers et passages, dessins variés et nouvelles nuances, qualité supérieure, ¾ vge de large, $1.25, 1 verge **$1.75**

Rugs en Velours

Jolis rugs en velours, pour porte, bonne qualité et bonne grandeur. Rég. 50c pour. . . . **37½c**

Nattes en corde, pour porte, avec bordure de couleurs, 25c pour. . **15c**

RUGS MORAVIAN

Rugs très pesants, les vraies copies des rugs turcs et reversibles, grandeur: 5 x 8 pieds, valant rég. $5.00 pour. . . **$2.98**

TOILE A NAPPE

Toile à nappe blanchie et demi blanchie, très belle valeur, 54 pces de largeur, val. 30c pour **19c**

Rideaux lambrequin, en bon net Nottingham, jolies draperies, net double, grandeur: 60 pouces x 3 verges de long. Régulier $1.00 pour, la paire **59c**

TRES SPECIAL

Coton

5,000 verges de chalie et mousseline à robes, du dernier goût, avec et sans bordure. Rég. 15c à 25c. Spécial pour lundi seulement **7½c**

Chapeaux

125 chapeaux garnis, pour dames, le dernier cri de la mode nouvelle. Ces chapeaux valent jusqu'à $5.00 et $7.90. Le choix pendant cette grande vente à sacrifice, seulement. **$1.59**

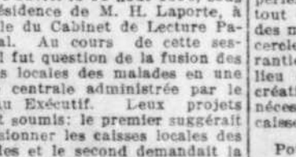

40 doz. de formes de chapeaux en paille Tagal, dans tous les nouveaux genres et assortis de couleurs, vendus à $1.90 et $2.00. Réduits pour notre vente de juillet. **29c**

MERCERIE

50 douz. de chapeaux de paille, canotier, pour enfants, lignes désassorties. Valant de 35c à $1.60. Le choix samedi et lundi . . **29c**

Habits en toile pour garçonnets de 2 à 10 ans. Valant $1. chaque. Votre choix samedi et lundi **69c**

50 douz. de chemises en fine percale unie et rayée de 14 à 17. Ces chemises valent de $1. à $1.50. Le choix samedi et lundi . . . **85c**

Etoffes à Robes et Soie

Spécial	Spécial
1,000 verges de soie taffetas de Lyon, 36 pouces de large, vert mousse, vert olive, mauve, brun, vieux-rose et gris pâle, etc., etc. Rég. $1.25, pour lundi	**39c**
25 pièces de voile de Paris, noir, avec rayure de soie. Régulier 49c, pour lundi	**29c**
Un autre lot de soie paillette de 36 pcs de large, dans les couleurs rose, bleu-pâle, gros bleu, bleu-marin, mahogany, rouge, mauve, vieux rose et noir. Rég. $1.25, pour lundi	**63c**
Un autre lot de centres de table en dentelle Renaissance, 54 x 54, avec centre travaillé à fil tiré. Rég. $4.00. Lundi,	**$1.49**
10 pièces de coton à drap blanc, uni, 8/4. Rég. 29c. Réduit pour lundi	**19c**

LINGERIE

20 douz. de jolies blouses de marquisette, blanche, garnies de dentelle, très chic modèle, toujours vendues à $2.50 à $3.00. Pour cette vente . **$1.29**

Kimonos en mousseline de couleurs, genre Empire, valant $1.25 . . . **59c** pour . . . . . .

Robes en duck et en zéphyr, pour fillettes de 6 à 14 ans, valant $1.50 et $1.75, pour **99c**

Jolies robes en indienne et en zéphyr, pour dames, valant jusqu'à $2.00, pour **$1.39**

Jupes en duck blanc, valant $1.25, pour **89c**

Jupes en duck barré, bleu et blanc, noir et blanc, valant $2.25. Pour lundi **$1.59**

Occasion d'Economie Extraordinaire

Très Spécial

Chaussures

Choix complet de souliers blancs pour dames et enfants, aussi les souliers de course dans toutes les grandeurs, assortiment complet dans les sandales. Pour vos chaussures d'enfants de toutes sortes, visitez "Le MONT-ROYAL."

dans les DENTELLES

250,000 verges de dentelles, de tout genre, achetées et vendues à ¼ de leur valeur réelle.

Dentelles imitation de Cluny, 2¾ x 2 pouces de largeur, avec insertion pour convenir, jolis dessins tels que vignette, valeur réelle 5c la verge. Réduite pour notre vente de juillet, à seulement la verge **2c**

Commandes par la malle exécutées promptement et avec soin.

Dentelles torchons de 4 et 5 pouces de largeur, valant 10c la verge. Réduites pour cette vente, à, seulement **3½c**

Dentelles ombrées pour cache-corset, 12 pouces de largeur, vendues régulièrement à 25c et 30c. Réduites pour notre vente de juillet, à seulement **12½c**

TRES SPECIAL

FOURNITURES DE MAISON

SERVIETTES DE BAIN

Une grande assortiment de serviettes de bain turque et en toile, grandeur 16 à 30 pouces, valant 12c à 15c. Votre choix **7½c**

COUSSINS NEGLIGES

Bons coussins en coutil, bien bourrés, pour canot, pique-nique, etc. Votre choix à **39c**

Mousseline madras de couleurs avec ou sans bordure, centre uni et de fantaisie, de tous les genres, valant jusqu'à 25c. Votre choix à **12½c**

BRIMBORIONS

100 paquets de "Lunch Sets" en papier, une nappe 42 x 56 et 12 serviettes. Régulier 25c. Pour . . **19c**

18,000 serviettes de papier, patrons délicats, pour convenir aux "Lunch Sets", la douzaine **5c**

50,000 verres en papier ciré "Lily Sanitary Cup", tout le monde les trouve commode pour pique-nique ou parties de plaisir. Seulement 1c chaque ou, la douzaine . **10c**

600 coussins ou dessus de coussins à travailler et finis, aussi centres de table de 35c à 50c pour . . **25c**

200 brosses à cheveux de 20c, pour . . **12½c**

3,000 verges d'élastique à jarretières de 10c la verge. Pour samedi, la verge **2½c**

La douzaine . . . **25c**

J. O. GAREAU, LIMITEE, COIN MONT-ROYAL et ST-LAURENT

EN AVANT LA MUTUALITE!

L'Alliance Nationale a le mérite d'avoir été la première mutualité canadienne-française à adopter un tarif de cotisations graduées et basées sur les calculs des actuaires. Ce tarif devait lui permettre d'accumuler un fonds de réserve proportionné aux obligations qu'elle assumait, c'est-à-dire capable de garantir son existence et de la mettre en mesure de payer intégralement les certificats qu'elle émettrait. Au début de l'Alliance Nationale, ses tarifs étaient de beaucoup plus élevés que ceux de la plupart des sociétés similaires, aussi était-il assez difficile de lui recruter des adhérents. On y arrivait qu'auprès de ceux qui se laissent convaincre par le raisonnement. En revanche, il résultat de ce fait, que les membres de l'Alliance Nationale formèrent une sorte d'élite, ce qui contribua grandement à placer cette association au rang honorable qu'elle occupe dans les mutualités canadiennes-françaises.

M. L.-G. PINAULT, M. D., trésorier de L'Alliance Nationale, Cercle Restigouche, Campbellton, N. B.

La première convention fut tenue à Montréal, le 22 août 1894, sous la présidence de M. H. Laporte, dans la salle de l'ancien Cabinet de Lecture Paroissial. Comme la société venait d'être fondée, peu de changements importants furent suggérés. Les questions les plus intéressantes furent: 1o. La création de la revue mensuelle; 2o L'autorisation de demander une charte fédérale, en vue d'établir l'institution partout le Dominion. La deuxième session du Conseil Général s'ouvrit le 31 août 1896, sous la présidence de M. H. Laporte, à la salle du Cabinet de Lecture Paroissial. Au cours de cette session il fut question de la fusion des caisses locales des malades en une caisse centrale administrée par le Bureau Exécutif. Leux projets furent soumis: le premier suggérait de fusionner les caisses locales des malades et le second demandait la création d'une caisse centrale qui aurait pour objet de réassurer les caisses locales. Après une discussion assez vive, les uns prouvèrent que le système de caisses locales était défectueux pour les petits groupes, tandis que les adversaires de la centralisation faisaient voir l'avantage que comportait le système de caisses locales. Finalement, il fut résolu de rejeter ce système, afin de permettre à la société de faire des expériences plus complètes; le système de caisses locales sur lequel la société avait été établie n'étant en vigueur que depuis deux ans. Les officiers généraux élus à cette convention furent les suivants:

H. Laporte, prés. général; A. C. Descary, 1er vice-prés. général; Elz. Paquet, 2e vice-prés. général; L. J. B. Papineau, sec. général; Alf. St-Cyr, trés. général; T. Cyr-pihot, médecin en chef; S. Beaudin, aviseur légal; F. C. Crépeau, J. R. Savignac, L. G. Lapointe, Jos. Lambert, A. G. H. Béique, directeurs; R. Tourangeau, auditeur général; O. Bourdon, auditeur général; N. Lapointe, comm. ord. gén.; Art. Ladouceur, introd. gén.; Dr E. Jeannotte, comm. médical; Dr J. U. Lalonde, comm. médical.

La troisième session eut lieu le 15 août 1898 sous la présidence de M. H. Laporte, au cabinet de Lecture Paroissial. Les questions les plus importantes traitées à cette convention se résument ainsi :

1. — Création des bureaux de perception. — L'expérience de cinq années avait démontré qu'il était difficile dans certaines localités de trouver dans un court espace de temps le nombre de membres nécessaires pour y fonder un cercle et d'y faire fonctionner le rouage administratif établi pour les cercles. En vue d'obvier à cet inconvénient, on suggérait d'amender les statuts afin de permettre à la société d'établir dans ces localités des bureaux de perception, lesquels pourraient être fondés avec dix membres et dont l'administration serait moins compliquée que dans les cercles. Ces bureaux devant être convertis en cercle dès que les membres fondateurs auraient, avec le temps, augmenté leur effectif à 25 membres, chiffre nécessaire pour la fondation d'un cercle.

2. — Création d'une caisse centrale des malades. — Ce projet qui avait été soumis à la convention précédente fut de nouveau présenté au conseil général, mais sous une autre forme. Une plus longue expérience avait démontré, hors de tout doute, que les caisses locales des malades établies dans les petits cercles n'offraient pas toutes les garanties que les membres étaient en lieu d'attendre. D'autre part la création de bureaux de perception nécessitait la création d'une caisse centrale des malades

Pour remédier à un inconvénient et accommoder les nouveaux petits groupes, il fut résolu d'amender les règlements de manière à créer une caisse centrale des malades, à laquelle seraient inscrits les membres de bureaux de perception ou les membres des cercles qui ne croiraient pas devoir établir dans leur cercle une caisse locale des malades. Le projet de réassurance d'une caisse locale des malades, qui avait été étudié à la convention précédente, fut de nouveau soumis à cette convention, mais rejeté une deuxième fois. L'opinion qui semblait dominer était qu'il valait mieux centraliser les caisses des malades que d'établir ce système de réassurance. Comme la convention venait de décider la création d'une caisse centrale, on en vint à la conclusion d'attendre les résultats que donnerait la caisse centrale, tout en faisant une plus longue expérience du système des caisses locales, avant de résoudre cette question d'une manière définitive. Alors, on amenda les statuts de façon à obliger les caisses locales à accumuler un fonds de réserve afin de garantir le paiement des réclamations quand la société aurait vieilli et que la santé des membres, étant détériorée, ils seraient plus exposés à réclamer des bénéfices.

COURRIER DE RIMOUSKI

(Du correspondant de la PRESSE)

Rimouski, 18 — Un de nos plus vieux concitoyens vient de disparaître dans la personne de M. Samuel Côté, rentier, décédé à l'âge de 80 ans et 4 mois. Il laisse une femme et deux filles: Mme L. P. Martin et Mlle Fleur-Ange Côté.

—M. le coroner Pinault a eu la douleur de perdre la plus vieille de ses filles, décédée à l'âge de 14 ans et 6 mois.

— Le capitaine et Mme Gagnon, de Winnipeg, ainsi que leurs deux enfants passent l'été chez l'hon. sénateur Fiset.

MANCHESTER N. H.

Manchester, N. H., 17. — Les anciens élèves de l'académie Saint-Augustin ont célébré, hier, le vingt-cinquième anniversaire de la fondation de leur Alma Mater, par une fête champêtre, suivie d'un banquet, dans la soirée. La fête a eu lieu aux Elms, Golds Falls.

Environ deux cents élèves ont pris part à la fête et on s'est bien amusé pendant tout l'après-midi. Le banquet a été présidé par M. Alfred J. Nerbonne, premier gradué de cette institution, et M. l'abbé Paul L. Desaulniers agissait comme maître des cérémonies. Il s'est acquitté de sa tâche avec beaucoup de délicatesse et de savoir-faire.

Des discours ont été prononcés par MM. les abbés Pierre C. Gamache, vicaire à la paroisse Saint-Martin de Somersworth; par E. N. Durette, vicaire à la paroisse Saint-Thomas d'Aquin de Derry; Paul L. Desauniers, de la paroisse Saint-Louis de Gonzague, de Nashua; par maître Wilfrid J. Lessard, de Manchester; par le Rév. Frère Félix, directeur de l'académie Saint-Augustin; par Alfred J. Nerbonne, trésorier du bureau de poste de Manchester, et par Ernest A. Bournival, gérant de publicité à "L'Avenir National".

Parmi les anciens élèves venus de l'étranger pour assister à la fête, on remarquait, à part les prêtres mentionnés plus haut, M. André Robitaille, professeur à Montréal; M. Rodolphe Comier, surintendant de la compagnie d'assurance "Prudential", de Nashua; Arsène Bournival, de West Lebanon, N.H.; Pierre Bergeron, de Londonderry.

L'académie Saint-Augustin, située dans la paroisse du même nom, a été fondée en 1889, par M. le curé J. A. Chevalier, qui fit venir les Frères du Sacré-Coeur, d'Arthabaskaville, P. Q., où se trouvait alors la maison-mère de cette communauté.

Cette excellente maison d'éducation a rendu des services inappréciables à la jeunesse canadienne-française de la paroisse St Augustin et de la ville. Régie générale, les élèves qui sont sortis de l'Académie St Augustin ont été heureux dans quelque carrière qu'ils aient embrassé et un grand nombre d'entre eux occupent aujourd'hui des positions très avantageuses.

Les religieux qui dirigent cette école savent donner une instruction solide française et anglaise et une formation non seulement très chrétienne, canadienne-française.

Cette école a une inscription annuelle de plus de 500 élèves.

—Au milieu d'un grand concours de parents et d'amis, à 7 heures ce matin, à l'église Ste Marie, M. Wilfrid Messier, fils de M. L. J. Messier, a épousé Mlle Aurora Brunelle, fille de M. Arsène Brunelle. C'est M. le curé I. C. Davignon qui a officié à la cérémonie et MM. Messier et Brunelle ont été témoins pour leurs enfants.

La grand'messe a été chantée par M. N. J. Gilbert. A l'orgue, le quatuor de la paroisse, sous la direction de Léon A. Tessier, a rendu une messe harmonisée.

Après la cérémonie, les nouveaux époux, leurs parents et leurs amis, se sont rendus à la résidence de la mariée où une collation a été servie. Une réception a suivi puis les nouveaux époux sont partis pour le Canada, où ils passeront leur lune de miel.

— M. J. E. Sylvestre et son fils Maurice, de l'avenue Coolidge, sont allés, dimanche visiter à Tilton, M. le curé Arthur Sylvestre, et à Laconia, la Révde soeur Saint-Gustave des religieuses de l'Assomption. Le voyage de Tilton à Laconia et retour s'est fait dans l'auto de M. le curé Sylvestre.

— M. Napoléon Coderre, du séminaire Saint-Charles Boromé, Sherbrooke, était en visite hier, chez M. W. E. Sicotte, 206 rue Bell.

— Mlle Marie Jeanne Perreault, de l'avenue Notre-Dame, est partie hier soir pour New-York où elle s'embarquera demain à bord de "La France", à destination de Paris. Mlle Perreault rencontrera dans la Ville Lumière, Mme Eugène Quirin et reviendra avec elle le mois prochain.

— Mme Césarine Guérin, de l'avenue Notre-Dame, est partie pour le Canada où elle passera quelques semaines chez des parents et des amis.

Arctic, R. I., 17 — M. Jos. Archambault, de la rue Central, vient d'obtenir une license d'hôtel dans sa bâtisse, près de la station de Centreville.

—M. Arthur Boucher, de la Read Ave, est gravement malade.

Parmi les Préparations du Père André, nous avons les célèbres CAPSULES DU PERE ANDRE, spécialement pour les hommes.

Parmi les milliers d'hommes malades qui visitent annuellement la retraite du vénérable religieux, le Père André, doué d'un grand esprit d'observation, après avoir questionné tous ces malades au sujet de leurs maladies, en vient à la conclusion que quatre-vingt-quinze pour cent de ces malheureux affligés, souffraient de maladies de l'estomac, du foie, du coeur et des reins. Après de profondes recherches et de fortes études, il fut convaincu que tous ces malaises étaient causés par le mauvais fonctionnement du système digestif. Par conséquent pour tuer le mal dans sa racine, il fallait trouver un remède pour remettre ces fonctions dans leur état normal. Après des milliers d'essais, il finit par trouver les médicaments nécessaires pour parvenir à son but, et il les condensa dans ses merveilleuses Capsules du Père André, Le Grand Restaurateur de la santé de l'homme.

Des milliers d'hommes ont été guéris par leurs usages et tous les hommes malades, quels qu'ils soient, devraient en faire l'essai.

Ces Capsules sont en vente avec toutes les autres Préparations du Père André, au prix de 50c la boîte, ou 6 boîtes pour $2.50, franco par la malle, par

LA COMPAGNIE CHIMIQUE VINEL, LIMITEE

410A PARC LAFONTAINE. TEL. ST-LOUIS 7607.

MONTREAL

CHARBON

DE PREMIERE QUALITE

LES PRIX D'ETE SONT EN VIGUEUR.

Toute commande sera remplie avec soin et promptitude.

LA CIE D'APPROVISIONNEMENT DU CANADA

Tél. St-Louis 1678. Bureau et Elévateur, 950 Rivard.

PIANOS
OCCASIONS

AERIOL, piano automatique, magnifique caisse en acajou, 7 1-3 octaves, très belle tonalité, parfait état. A coûté $1,000. Maintenant . . . **$425**

SHERLOCK - MANNING, piano droit, riche caisse en acajou, 7 1-3 octaves, tonalité charmante, presque neuf. Occasion à **$295**

LENOX (New York), cabinet grand, caisse en acajou, style moderne, 7 1-3 octaves, beau son plein. A coûté $400. Maintenant **$265**

NEWHALL, piano cottage, portée complète, basse à cordes croisées, belle tonalité, très peu usagé. Seulement . . . **$175**

COTTAGE, piano, caisse en palissandre, bien fini, tonalité et mécanisme excellents. Occasion spéciale à **$115**

CHICKERING, piano carré, caisse en palissandre, belle tonalité, en bon état. Occasion à . **$125**

PIANO POUR COMMENCANT, caisse en palissandre, touches d'ivoire et d'ébène, en bon état. Peut être échangé en deçà de trois ans contre un piano neuf **$75**

PAYABLE $3 à $10 PAR MOIS.

LE PRINCIPAL MAGASIN DE PIANOS A MONTREAL.

Layton Bros.

550 rue Ste-Catherine O.

(Angle Stanley)

L. A. Poulin, gérant du département français.

Pour Etre Belle

Faire disparaître infailliblement les Rides, les Rougeurs, les Rousseurs, le Masque, les Boutons, les Points Noirs, guérir la Peau Huileuse et Farineuse, ainsi que les Eruptions et Irritations, — très recommandable pour le Massage du Visage, du Cou et du Buste—Employez le

Lait Virginal

du Dr Sage, de Paris, France, qui rend le teint clair, velouté et parfume la peau mieux que toutes les poudres et eaux de toilette. Pour les hommes, calme les feux du rasoir. Prix 50c la bouteille, en vente partout.

GRATIS

ESSAYEZ-LE.

Sur réception de 10c pour frais de distribution, nous adressons, partout, une bouteille échantillon du LAIT VIRGINAL.

Adressez : Dr SAGE, DEP. 50, 508 St André, Montréal.

Les POILS et DUVETS

L'Epil-vite

EPILATOIRE du Dr SAGE, de Paris, France, fait disparaître à la minute tous poils ou duvets disgracieux sur le visage, la poitrine, les bras, les jambes, etc., sans irritation ni douleur, rend la peau veloutée, douce et blanche. Prix $1.00 la bouteille. GRATIS—Afin de faire apprécier L'EPIL-VITE du Dr SAGE, nous adressons partout, sur réception de 10c pour frais de distribution, un échantillon suffisant pour prouver son infaillibilité. Adressez Dr Sage, Dép. 50, 508 St André, Montréal.

130,s-n

Pour faire repousser et recolorer les cheveux Gris

La prodigieuse

CHEVLURINE DE PARIS

est le seul remède réellement efficace. Etant une nourriture possédant tous les éléments nécessaires à la vie et à la coloration des cheveux infailliblement elle rend la couleur naturelle soit châtain, brune ou noire à tous les cheveux gris, blancs ou fanés—elle nettoie et stimule le cuir chevelu, détruit les pellicules, la démangeaison, arrêtant ainsi de blanchir et de tomber les cheveux et les faisant repousser d'une manière naturelle, cela à tout âge, dans tous les cas—ce n'est pas une teinture. En vente dans toutes les pharmacies à 50c la bouteille.

Essai Gratis Pour convaincre les Incrédules nous envoyons absolument gratis à tous ceux qui en font la demande, un paquet d'essai. Il suffit d'envoyer votre adresse avec 10c pour payer les frais de poste et emballage et vous en recevrez un par le retour de la malle. A nos propres frais. Adressez: COOPER & CO., Dépt. 23, 218 rue des Commissaires, Montréal. 214-s,n A

VETEMETS D'ETE POUR DAMES

Lorsque les manteaux d'été pour dames sont salis ou défraîchis, ils devraient nous être envoyés pour être nettoyés à la française.

Notre procédé rend vos vêtements frais, propres et jolis.

Teinturiers et dégraisseurs ayant obtenu la médaille d'or.

British American Dyeing Co.

7 TELEPHONES. 14,16,18

JERRY BRITTON

575 ST. CATHERINE ST. W

I y a une Différence

Il se peut que les meilleures lunettes ne soient pas les moins chères, mais elles sont les moins chères à porter.

Ce que les Lunettes Bon Marché peuvent Faire pour n'importe qui

Les lunettes bon marché sont mal faites et ne font pas que faire tort à la vue, mais elles aggravent le mal et rendent le soulagement final plus difficile, ou impossible.

Les Lunettes Chères ne sont pas Meilleures à moins d'être bien Choisies

Notre commerce n'en est pas un nouveau ou n'ayant pas fait ses preuves. Vingt-huit ans d'expérience (17 à Montréal) dans l'examen et l'étude de la vue nous qualifient à vous donner des excellents conseils et un bon service.

L'EXAMEN EST GRATUIT.

Pour Avoir de Jolis Cheveux

Si vos cheveux ne sont pas aussi souples, aussi jolis ou aussi vigoureux et abondants que ceux d'une de vos amies — donnez-leur une attention de chaque jour, un soin comme celui que vous donneriez à une plante pour la faire pousser forte et jolie. Des cheveux magnifiques — souples, épais et lustrés — dépendent du soin dont ils sont l'objet. S'ils sont trop clairsemés, faites-les pousser. S'ils sont trop secs et cassants, rendez-les souples, soignez-les. Si vous avez des pellicules, c'est parce que votre cuir chevelu est trop sec et s'écaille. Rafraîchissez votre cuir chevelu et les pellicules disparaîtront.

Parisian Sage, un tonique peu coûteux, que vous pouvez avoir à n'importe quelle pharmacie ou comptoir d'articles de toilette, est exactement ce qu'il vous faut — il assouplit le cuir chevelu, nourrit les racines des cheveux, fait disparaître immédiatement les pellicules et donne une chevelure souple, ondulée et abondante. Une application arrêtera la démangeaison de la tête et débarrassera les cheveux de la poussière et de l'excès d'huile. Parisian Sage fait disparaître la sécheresse et le cassant, rend les cheveux deux fois plus abondants et les embellit jusqu'à ce qu'ils soient souples et lustrés.

Par l'emploi de cet excellent tonique, n'importe quelle femme peut facilement rendre ses cheveux souples, ondulés et abondants. De jolis cheveux ne pourront faire autrement que d'ajouter à sa beauté et à son charme. (ann)

Laver en Six Minutes

AVEC UN

1900 WASHER

A LA MAIN OU A POUVOIR

Moulin et tordeur mus par électricité, gazoline, pouvoir d'eau. Si votre agent ne tient pas ces moulins, écrivez ou téléphonez pour avoir brochure illustrée.

Demandez le nettoyeur par le vide, dernier modèle, $40.00.

NORTON BLAKEY,

1031 AVE. LAURIER OUEST, Montréal.

Rockland 1223 D

TACHES DE ROUSSEUR

C'est le temps de vous débarrasser de ces vilaines défectuosités.

Vous n'avez plus que faire de vous voir humilié par vos taches de rousseur, vu qu'il a été découvert une nouvelle prescription, othine—double force — que l'on garantit devoir enlever ces vilaines taches.

Procurez-vous simplement une once d'othine—double force—chez Lecours et Lanctôt, pharmaciens, et appliquez-vous-en un peu soir et matin, et vous ne tarderez pas à vous apercevoir que même les pires taches ont commencé à disparaître, tandis que les plus légères ont complètement disparu. Il arrive rarement qu'il faille plus d'une once pour éclaircir complètement la peau et donner un magnifique teint clair.

Ne manquez pas de demander l'othine—double force—attendu que celle-ci est vendue avec la garantie que votre argent vous sera remis si elle manque de faire disparaître les taches de rousseur.

FILLES ET FEMMES MAIGRES

Peu Favorisées de la Nature.

C'est pour vous qu'a été inventé le BUSTINOL du Dr SIMON, de PARIS, FRANCE.

Pour une fille ou une femme qui, de quelque manière qu'elles l'habille, n'est jamais fashionable, et se sent toujours humiliée à cause de sa maigreur, le BUSTINOL, est toute une révélation. Il améliore la santé, donne de l'ampleur, de l'embonpoint et fait grossir sans trop engraisser; il transforme, raffermit la chair, la développe, assure une apparence superbe, une beauté parfaite.

Pour vous en convaincre, il suffit d'envoyer votre adresse avec 10 cts, pour frais de postes et emballage et vous en recevrez un échantillon avec tout ce qu'il faut pour vous prouver son efficacité prodigieuse.

Adressez Dr SIMON, DEPT. 3 No 200 rue des Commissaires, Montréal.

Toute correspondance ou communication quelconque, strictement confidentielle. Les commandes, paquets ou lettres sont toujours expédiés de façon à ce que personne ne puisse en soupçonner le contenu. M-s-c A

Consultations Légales

N. B. — Les questions doivent être signées au long et adressées au Bureau de Consultations légales, "La Presse". Elles doivent être courtes, régies par le droit de cette province et jugées d'un intérêt suffisamment général. Les consultations ne peuvent être publiées la semaine de leur réception.

VENTE DE BOISSONS.

B. M. — Je possède une licence d'auberge pour la vente des liqueurs enivrantes à Montréal. Ai-je le droit de vendre de la boisson dans mon hôtel, après onze heures du soir, ainsi que le dimanche?

Réponse. — La loi vous défend de vendre des liqueurs enivrantes soit dans la buvette ou la salle dans laquelle sont vendues des liqueurs, entre 11 heures du soir et 7.30 a.m., tous les jours de la semaine, ainsi que les journées du dimanche, de Noël, du premier de l'An et du vendredi saint, excepté sur un certificat spécial pour fins médicales. Cependant, vous êtes autorisé à vendre ou à fournir des liqueurs enivrantes à toute heure, chaque jour de l'année, les dimanches compris, à vos pensionnaires bona fide, ou aux voyageurs séjournant dans l'hôtel; mais, dans ce cas, il ne vous est pas permis de vendre pendant les heures interdites ou le dimanche ailleurs que dans les chambres de ces pensionnaires ou voyageurs, ou dans la salle à dîner de votre hôtel. Les dimanches et les autres jours mentionnés ci-dessus, votre buvette ou la salle dans laquelle sont vendues des liqueurs enivrantes doit être complètement fermée.

DIFFAMATION.

S. A. M. — Un individu insulte une dame respectable, en pleine rue et devant témoins. Celle-ci a-t-elle un recours et dans quel délai doit-elle intenter sa poursuite?

Réponse. — Elle a contre son diffamateur un recours en dommages dont le montant varie suivant la gravité et la publicité des injures, le rang de la personne injuriée et autres circonstances. L'action se prescrit par un an de la date à laquelle la diffamation est venue à la connaissance de la personne injuriée.

CONSTRUCTION

G. A. J. — Je désire construire une allonge à ma maison qui ne se trouvera ainsi qu'à deux pieds et demi de la propriété de mon voisin. Ce dernier peut-il m'empêcher de poser des fenêtres donnant sur sa propriété, et dans ce cas pourrais-je mettre des vitres dépolies mais translucides pour que je reçoive la lumière ?

Réponse.—Votre voisin peut vous empêcher d'avoir des fenêtres donnant sur sa propriété, même avec le genre de vitre dont vous parlez. La loi vous permet seulement d'avoir des fenêtres garnies d'un treillis de fer dont les mailles n'auront que quatre pouces au plus d'ouverture, et d'un châssis scellé en plâtre ou autrement de manière à ce qu'il ne puisse être ouvert. Ces fenêtres ou jours ne peuvent être établis qu'à neuf pieds au-dessus du plancher ou sol de la chambre que l'on veut éclairer si c'est au rez-de-chaussée, et à sept pieds du plancher pour les étages supérieurs.

SERVITUDE

M. P. — Il y a onze ans j'ai construit un puits sur le terrain de mon voisin, avec son consentement, et celui-ci m'a toujours permis d'y puiser mon eau. Mon voisin a depuis vendu sa propriété, et l'acquéreur refuse de me laisser continuer à me servir du puits. Peut-il m'en empêcher ?

Réponse. — A moins que vous n'ayez un contrat écrit vous permettant d'aller ainsi puiser l'eau sur sa propriété, votre voisin a droit de s'y opposer.

DEPART DU LOCATAIRE.

C. R. — J'ai loué à l'année en 1912, une maison que j'ai continué à habiter depuis. J'ai renouvelé le bail verbablement pour un an au mois de mai dernier. Je désire aujourd'hui quitter la maison. Puis-je le faire en donnant trois mois d'avis ?

Réponse : — Vous ne pouvez quitter avant l'expiration de l'année, et vous devrez même au préalable donner trois mois d'avis.

CONSTRUCTION DE TROTTOIR.

E. W. G. — La municipalité a mis par règlement tous les chemins à charge de la municipalité. Peut-elle maintenant par règlement faire faire un trottoir dans le village et jusqu'à une certaine distance du village, aux frais des propriétaires ayant front sur le trottoir ?

Réponse : — La municipalité a ce droit.

PRIX DE FAVEUR.

F. C. — Un particulier peut-il se servir du nom d'une institutrice pour s'abonner à un journal afin de jouir du prix de faveur accordé à celles-ci. Pourrait-il légalement être poursuivi pour la différence de prix ?

Réponse : — Ce particulier agit frauduleusement et peut être légalement poursuivi pour la différence.

EFFET DU MARIAGE.

J. A. M. — J'avais comme pensionnaire une jeune fille mineure qui me devait du loyer lorsqu'elle m'a quitté. Puis-je lui réclamer cette pension, soit à elle-même, ou à sa mère ; conserverai-je mon recours contre elle si elle se marie ?

Réponse : — Vous pouvez réclamer cette pension de votre pensionnaire ; la mère n'en serait responsable que si son enfant était trop jeune pour subvenir à ses besoins. Vous ne pourrez réclamer le montant dû après le mariage de cette jeune fille, que si elle se marie en séparation de biens en vertu d'un contrat de mariage, ou si, se mariant en communauté de biens, vous avez obtenu jugement contre elle antérieurement au mariage

DROIT DE DISPOSER

J.A.B. — Ma mère a hérité d'une certaine somme à la mort de mon père. Peut-elle aujourd'hui, de son vivant, avantager sa nièce à même cette somme, à mon détriment?

Réponse — Votre mère a ce droit à moins que les biens en question n'aient été substitués en votre faveur par testament de votre père.

COPIE DE BAIL

U.L. — Ai-je droit d'exiger de mon propriétaire une copie du bail que j'ai passé avec lui. Il y a quelque temps. Si oui, dois-je en faire la demande par écrit?

Réponse: — Vous n'avez pas ce droit à moins d'une clause à cet effet dans le bail. Si le bail a été fait devant notaire vous pouvez en obtenir une copie de ce dernier.

DOMMAGES A LA PROPRIETE

J.B.P. — Un particulier qui construit une ligne de téléphone a-t-il le droit de couper ou nuire à des arbres qui servent d'ornement sur le devant d'une propriété?

Réponse — Il a droit de faire ce qui est nécessaire à l'installation de la ligne, selon les pouvoirs qui lui ont été conférés par les autorités compétentes. Il ne peut dans tous les cas endommager les propriétés privées sans payer une juste indemnité aux propriétaires.

CONDITION D'ACHAT

Z.R. — Une personne achète un terrain à la condition de le revendre au même prix à une compagnie, dans les six mois de la vente, si cette dernière en fait la demande. La compagnie a laissé écouler les six mois sans réclamer le transport; elle le demande aujourd'hui. Le possesseur est-il obligé de céder la propriété, et peut-il aujourd'hui la vendre aux conditions qu'il désire?

Réponse — La compagnie n'ayant pas exercé son option dans le délai stipulé, le possesseur est devenu propriétaire absolu de la propriété et n'est pas obligé de la céder; s'il la vend, il peut imposer les conditions qu'il désire.

SOUS-LOCATION

P. L. — Ayant dû quitter mon logement, je l'ai sous-loué à un autre. Ce dernier paie le loyer directement au propriétaire qui lui donne des reçus en son propre nom. Suis-je par ce fait dégagé de toute responsabilité pour le paiement du loyer?

Réponse: — Non; votre responsabilité n'est pas dégagée tant que le propriétaire n'y a pas consenti formellement.

RECOURS EN DOMMAGES

D. B. — Mon grand-père a donné une terre à son fils avec substitution en faveur de ses petits-enfants. Récemment, une maison sur cette propriété a passé au feu par la faute d'une compagnie de chemin de fer. Les petits-enfants ont-ils un recours contre la compagnie?

Réponse: — Si la compagnie est responsable de cet incendie, elle peut être poursuivie tant par le fils qui a la jouissance de la bâtisse, que par les petits-enfants, qui pour les fins de l'action devront tous être représentés par un curateur à la substitution.

RESPONSABILITE DU MARI

H. O. A.—Je suis séparé de biens avec mon épouse par contrat de mariage. Il est stipulé que nous ne sommes pas responsables des dettes contractées par l'un et l'autre durant le mariage. Suis-je néanmoins responsable d'une dette contractée par mon épouse chez un marchand de nouveautés et de bijouterie ?

Réponse: — S'il s'agit d'un article dont votre femme a besoin pour son entretien, et qui n'est pas disproportionné à son rang et à vos moyens, vous en êtes responsable, comme étant obligé à l'entretien de votre épouse.

FOSSE

J. R. — J'ai une propriété bornée par le chemin public. Le conseil municipal y a construit un fossé dont l'écoulement fait défaut, de sorte que l'eau, au lieu de s'écouler vers la rivière, s'infiltre dans ma cave. Ai-je un recours en dommages contre la municipalité?

Réponse. — Oui, et vous pouvez obliger la municipalité à remédier à cet état de choses.

AVIS DU LOCATAIRE.

N. L. — Quel avis la loi m'oblige-t-elle à donner à mon propriétaire avant de quitter mon logement, n'ayant pas de bail écrit et mon loyer étant payable d'avance?

Réponse. — Si aucun temps n'a été fixé pour la durée de votre bail, vous devez donner un mois d'avis si vous avez loué au mois, une semaine d'avis, si vous avez loué à la semaine, et ainsi de suite.

USAGE DU CHEMIN.

A. R. — Je voyage à la campagne en voiture, accompagné d'un poulain qui suit sa mère. Ai-je droit de le faire, si si un chien attaquait ce poulain, aurais-je un recours contre le propriétaire du chien?

Réponse. — Vous avez ce droit, à moins d'un règlement au contraire de la municipalité. Vous auriez également un recours en dommages contre le propriétaire.

ACTION EN BORNAGE.

A. C. — La clôture qui sépare ma propriété de celle de mon voisin est mal placée, et la grange de ce dernier se trouve située sur ma propriété. Puis-je l'obliger à retirer sa grange, et à placer correctement la clôture de division?

Réponse. — Vous avez ce droit. Si votre voisin refuse, vous pouvez prendre contre lui une action en bornage, et faire nommer par le tribunal un arpenteur qui sera chargé d'établir les bornes entre vos propriétés.

BRUITS DANS LA TETE

COMMENT GUERIR LES BOURDONNEMENTS, LES BRUITS DE CLOCHES DANS LES OREILLES

Avez-vous des bourdonnements, des bruits de cloches dans votre tête et vos oreilles? Y a-t-il des vibrations dans vos oreilles quand vous vous mouchez ? Y a-t-il des craquements, des sifflements, des grondements dans vos oreilles? Si vous avez des bruits quelconques dans la tête et les oreilles, il y a du catarrhe dans les passages de l'oreille et vos trompes d'Eustache — les conduits de la gorge aux oreilles — sont bouchés. Vous pouvez n'avoir aucun écoulement du nez ou de la gorge — vous pouvez même ne pas vous apercevoir que vous avez le catarrhe sous une forme quelconque — mais les délicates parties internes de l'oreille sont certainement atteintes. Ces bruits irritants, désagréables, vous montrent combien le mal est devenu dangereux. En s'aggravant ils conduisent souvent les gens affligés à la prostration nerveuse et à la folle.

Il y a une chose certaine, les bruits dans la tête et les oreilles sont toujours les précurseurs de la perte de l'ouïe. Négligez le malaise de vos passages de l'oreille et la surdité suivra certainement.

Débarrassez-vous maintenant et pour toujours de vos bruits dans la tête et les oreilles. N'en souffrez pas plus longtemps. LES BRUITS DANS LA TETE ONT CESSE POUR DES CENTAINES DE CAS. Dès que vous aurez chassé les bruits dans la tête et les oreilles, les passages de l'oreille s'ouvriront et alors votre entendrement sera clair et distinct. Guérissez-vous MAINTENANT de cette désagréable et dangereuse maladie avant que votre santé, votre bonheur et votre ouïe ne soient entièrement détruits.

Ecrivez aujourd'hui au spécialiste Sproule, contre la surdité, la célèbre autorité sur les bruits dans la tête, gradué en médecine et chirurgie de l'Université du Dublin, Irlande, autrefois chirurgien au service naval de la malle royale anglaise. Il vous donnera avec plaisir un

Conseil Médical Gratuit

sur cette maladie. C'est justement ce dont vous avez besoin. Il fait cette offre honnêtement et sincèrement parce qu'il croit que c'est le devoir d'un médecin d'accorder sa sympathie et de donner généreusement le bénéfice de ses connaissances à tous ceux qui en ont besoin. Il vous dira sans frais d'aucune sorte comment vous pouvez vous débarrasser des bruits et avoir une ouïe claire, distincte, parfaite. Il étudiera soigneusement votre cas et vous enverra, gratis, de précieux conseils et renseignements.

Si vous désirez savoir comment vous guérir des bruits dans la tête et les oreilles, tout ce que vous avez à faire c'est ceci: répondez aux questions par oui ou non, écrivez votre nom et votre adresse lisiblement sur les lignes pointillées, découpez le coupon du Conseil Médical gratuit et envoyez-le immédiatement par la poste au Spécialiste Sproule contre la surdité, 61, Trade Building, Boston.

Ne perdez pas cette grande occasion de recevoir gratuitement les avis d'un fameux spécialiste. Ecrivez-lui MAINTENANT, AUJOURD'HUI, en française ou en anglais.

DECOUPEZ CE COUPON

Il vous donne droit à un conseil médical gratuit sur les bruits dans la tête.

Vos oreilles élancent-elles ?
Vos oreilles craquent-elles ?
Vos oreilles se bouchent-elles ?
Votre entendement fait-il défaut ?
Avez-vous des douleurs dans les oreilles ?
Depuis combien de temps ressentez-vous ces bruits ?
Le son est-il quelquefois comme un sifflement ?
Ou est-il comme un son de cloches?
Vos oreilles coulent-elles ?
Ces bruits sont-ils plus forts quand vous êtes enrhumé?
Les bruits vous empêchent-ils de dormir la nuit ?
Y a-t-il vibrations dans vos oreilles quand vous vous mouchez?

NOM . . . . . .

ADRESSE. . . . . .

yw A

LA SIRENE SOUS-MARINE

Suite de la première page

marines; 1225 vaisseaux de guerre et marchands en sont munis.

Mais le grand problème qui n'était pas encore résolu était celui-ci: trouver un appareil qui pût non seulement recevoir les sons, mais les transmettre en signaux puissants d'un navire en mouvement à d'autres vaisseaux également en mouvement, même à toute une flotte et cela sans obstacles; car la cloche sous-marine ne permettait à un vaisseau que de recevoir les signaux d'une station fixe, ce qui n'était pratique que quand on se trouvait à proximité des côtes ou de la station flottante.

Le professeur F. A Fessenden a, comme nous l'avons dit, résolu complètement le problème. Il a inventé ou plutôt perfectionné un oscillateur électrique qui peut être attaché à l'intérieur de la coque d'un vaisseau, au-dessous de la ligne de flottaison et qui peut produire des sons soutenus à n'importe quel diapason. Au moyen d'une clé télégraphique ordinaire, on peut transmettre les messages en alphabet Morse. Les vaisseaux en mouvement peuvent maintenant communiquer entre eux et échanger des signaux sous-marins à des distances considérables dans les brumes les plus épaisses, de même qu'ils peuvent recevoir les signaux des cloches ou bouées des stations flottantes ou des vaisseaux en mer. L'appareil permettra de signaler dans la nuit le danger, comme on pourrait l'apercevoir en pleine lumière du jour et amplement en temps pour l'éviter.

PRODUITS DES ILES HAWAI

Le cinquième jour du mois d'août prochain, à bord des wagons-buffet des différents chemins de fer et dans les principaux hôtels du continent américain, on servira à table des ananas importés des îles Hawaï. La compagnie du Grand-Tronc a donné des ordres à cet effet, et sur tous ses convois, paquebots, et dans ses hôtels, on servira au public voyageur des ananas des îles Hawaï.

Comment le sang s'appauvrit chez la femme. Comment il peut être enrichi et augmenté.

Une jeune mère voit la mort de près, mais

LES PILULES ROUGES

LA SAUVENT

L'appauvrissement du sang peut se produire de différentes façons. Le sang s'appauvrit en qualité ou en quantité et les inconvénients qui en résultent sont tout aussi redoutables. L'anémie n'est pas moins à éviter dans un cas que dans l'autre. Beaucoup de jeunes femmes qui ont eu des maladies trop fréquentes ou qui ont subi des accidents, sont tellement épuisées qu'elles en perdent toute force et tombent dans un état lamentable de débilité. C'est alors qu'il faut apporter à leur état l'attention la plus constante, parce que les dangers les plus graves en peuvent découler.

Aussitôt que le sang s'est retiré du système, que son absence a désorganisé tout l'organisme, le corps est sans défense et le moindre accident peut prendre des proportions désastreuses; si l'horrible microbe de la tuberculose pénètre dans un système ainsi abattu, il peut s'y loger en maître et accomplir son oeuvre de destruction et de désagrégation sans que rien puisse s'y opposer. Toute force ayant disparu, rien ne résiste plus et l'organisme va à la débandade.

Il faut profondément redouter les conséquences des hémorragies et aussitôt qu'elles se sont produites, prendre un remède propre à compenser la déperdition qui a été subie. Le système circulatoire comporte une quantité fixe de fluide requise pour pouvoir exécuter régulièrement son mouvement de translation dans le corps; si le manque de liquide réduit la force de pression, il y a en même temps ralentissement dans le torrent circulatoire et le fonctionnement de tous les organes s'en ressent. Le coeur marche plus lentement, les nerfs sont moins énergiques, l'estomac est moins actif, le rein paresse et tout va mal.

De là cet affaiblissement général, cet abattement, ce découragement qui envahit la femme malade. Quel est le remède? A notre avis, il n'en est pas de comparable aux Pilules Rouges qui ont le bon effet de rétablir le fonctionnement de tous les organes et de suppléer à la faiblesse générale en provoquant un rajeunissement de tout l'organisme.

Mme FRS. DENIS, 123 rue Orléans, Montréal.

Compagnie Chimique Franco-Américaine,
274 rue Saint-Denis, Montréal.

Messieurs,

"Je me rappelle toujours avec terreur les premières années de mon mariage durant lesquelles j'ai tant souffert de débilité générale. J'ai eu successivement trois accidents accompagnés d'hémorragies formidables. Enfin, un bébé que je mis au monde ne vécut que deux mois. Après la naissance de cet enfant, je faillis mourir et j'ai été neuf mois au lit sous les soins des médecins dont deux m'avaient condamnée. Dans l'espace de ces quelques mois, j'avais perdu quarante-six livres. A part la grande faiblesse qui me minait et me rendait impropre à aucun service, j'étais très souffrante dans tous mes membres où j'éprouvais des douleurs incessantes. Voyant que je ne prenais pas de mieux, ma famille me décida de prendre des Pilules Rouges de la Compagnie Chimique Franco-Américaine.

Ce remède me fut excessivement salutaire. A la deuxième boîte, il s'opéra en moi un changement radical. Je sentais qu'elles me faisaient le plus grand bien et me ramenaient la vie dans tout le système.

Je n'ai pas cessé d'en faire usage régulièrement durant plusieurs mois et ma constance a été récompensée. Les Pilules Rouges m'ont complètement guérie. Je suis maintenant grasse et bien portante avec de bonnes couleurs. Et de plus, grâce à ces bonnes pilules, j'ai eu le bonheur d'élever un enfant qui a sept mois maintenant et qui est en excellente santé. Si je sens encore un peu de faiblesse quelquefois, vite je prends de ces bonnes pilules et leur effet est merveilleux. Elles me remettent aussitôt, aussi j'en ai la confiance la plus absolue." — Votre dévouée, Dame FRANÇOIS DENIS, 123 rue Orléans, Montréal.

Femmes faibles et malades, si vous avez bien lu le témoignage qui précède, vous êtes sans doute maintenant persuadées de l'efficacité des Pilules Rouges et vous croyez qu'elles sont un remède absolument approprié à la constitution féminine. Procurez-vous-en quelques boîtes, prenez-les régulièrement et vous vous ferez du bon sang, vous augmenterez votre appétit, acquerrez de nouvelles forces, guérirez votre mauvaise digestion et vous vous débarrasserez de tout ce que vous avez à souffrir.

CONSULTATIONS GRATUITES — Nous invitons toutes les femmes qui souffrent à venir consulter nos médecins spécialistes au No 274 rue Saint-Denis, Montréal; elles seront l'objet d'une attention toute spéciale et les conseils et avis qu'elles recevront leur seront d'un immense avantage. Celles qui ne peuvent venir à la consultation sont priées de décrire parfaitement, par lettre, leur état, si elles le préfèrent, de nous demander un blanc et nos médecins leur diront ce qu'elles doivent faire pour se guérir. Ces consultations, soit verbales, soit par correspondance, sont STRICTEMENT CONFIDENTIELLES et absolument GRATUITES.

AVIS IMPORTANT — Les Pilules Rouges pour Femmes Pâles et Faibles sont en vente chez tous les marchands de remèdes au prix de 50c la boîte ou six boîtes pour $2.50; elles ne sont jamais vendues autrement qu'en boîtes contenant 50 pilules, jamais au cent; elles portent sur chaque boîte, à un bout, la signature de la CIE CHIMIQUE FRANCO-AMERICAINE et un numéro de contrôle. Nous engageons notre nombreuse clientèle à refuser toute SUBSTITUTION. Lorsque vous demandez les Pilules Rouges, n'acceptez jamais un autre produit que l'on vous recommanderait comme étant tout aussi bon. REFUSEZ CATEGORIQUEMENT. Défiez-vous aussi des colporteurs, les Pilules Rouges ne sont jamais vendues de porte en porte. Rappelez-vous que les PILULES ROUGES sont la grande SPECIALITE pour la femme, celle qui guérit tous les jours un grand nombre de personnes ET QUI VOUS GUERIRA AUSSI.

Si vous ne pouvez vous procurer dans votre localité, les véritables PILULES ROUGES pour Femmes Pâles et Faibles, ECRIVEZ-NOUS, nous vous les ferons parvenir FRANCO.

Adressez toute correspondance: COMPAGNIE CHIMIQUE FRANCO-AMERICAINE, 274 rue Saint-Denis, Montréal.

Quel Bonheur ! dit la Jeune Maman :

"Grâce au bon SIROP du Dr CODERRE, j'ai, bien des fois, soulagé mes enfants de douleurs d'intestins, de douleurs d'estomac, de souffrances de la dentition, etc., et je considère que c'est le meilleur dont une mère puisse se servir." — Mme FELIX COMEAU, 165 avenue Gaulin, Woonsocket, R.-I.

MERES, insistez auprès de votre marchand pour qu'il vous donne le SIROP du Dr CODERRE et n'en acceptez jamais d'autre. Evitez les imitations.

Le SIROP du Dr CODERRE est vendu par tous les marchands de remèdes. Prix 25c la bouteille. 139—s,n

GARE aux SINGES

Il y a Singe et Singe

Ceux contre lesquels nous voulons vous mettre en garde sont d'une espèce plutôt rare, mais des plus dangereux. Ce sont des singes HUMAINS dont l'ambition est de se créer des revenus aux dépens des autres. Doués d'une conscience élastique, intelligents, instruits, plus méchants et audacieux que les quadrupèdes ordinaires, ils imitent et contrefont tout ce qu'ils espèrent leur rapporter le plus de profits.

Par exemple, ils sont arrivés non seulement à imiter certaines préparations très en vogue et incomparables, telles que le LAIT des DAMES ROMAINES, la RAZORINE et le BUSTINOL, mais aussi à copier le mot à mot des étiquettes et des annonces. Si encore ces imitations avaient, au point de vue médical, quelque ressemblance comme qualité et efficacité, nous serions les seuls à en souffrir, mais au contraire ces imitations font un grand tort à ceux qui s'en servent. Soyez donc en garde contre cette espèce de singe.

Le Lait des Dames Romaines éclaircit le teint et veloute la peau, la RAZORINE détruit les poils follets, le BUSTINOL donne la beauté, l'élégance de la taille. Ces trois préparations sont garanties donner entière satisfaction. De grâce, dans votre propre intérêt, n'acceptez jamais d'imitation.

Pour échantillon ou plus amples renseignements, adressez :

COOPER & CO., 219 rue des Commissaires, MONTREAL. (ann.)

210-g n A

EN DEPIT DES TEMPS DIFFICILES

COHEN VOUS OFFRE DE GRANDES FACILITES

$1 Par Semaine

Nous avons confiance en vous ; nous prenons votre parole. Donnez seulement votre nom et votre adresse, et le commis vous fera crédit. Si vous avez besoin d'un complet ou d'un imperméable, vous trouverez à notre deuxième étage tout ce que vous désirez en fait d'articles pour hommes.

Complets sur commande, une spécialité.

Si vous avez besoin de costumes, robes, blouses, jupons, imperméables, jupes, costumes en moire et en soie pour dames, au rez-de-chaussée se trouve le rayon pour dames.

Tapis, linoléums et prélarts au 3ème étage.

Un grand assortiment au choix.

Venez nous voir, nous vous rendrons l'achat facile. $1.00 par semaine, c'est tout ce que vous avez à payer.

VOUS QUI AVEZ BESOIN DE MEUBLES

venez visiter notre rayon des meubles à la porte voisine : vous y trouverez un choix complet de mobiliers de chambre à coucher, salle à manger et salon.

$1 Par Semaine

LA MAISON DE CREDIT RECOMMANDABLE

H. COHEN SONS & Co.

569 RUE SAINTE-CATHERINE EST.

5ème porte à l'est d'Amherst Ouvert le soir

215-f

AVIS—Nos correspondants sont amicalement priés de ne fournir qu'une ou deux demandes à la fois et de prendre note que nulle lettre ne peut recevoir sa réponse dans la même semaine où elle est envoyée au courrier. Il n'est ordinairement point répondu aux demandes d'un caractère trop intime, ne relevant que du jugement personnel de chacun, ainsi qu'aux questions par trop insignifiantes qui nous sont parfois posées.

Les demandes de recettes, mots de chansons et autres renseignements qui sont supposés être échangés entre les correspondants devront être accompagnées d'une adresse postale qui sera publiée en même temps que la demande. Il reste entendu que nous ne donnons ici aucune adresse commerciale, il est inutile d'en demander.

D. — Je vous prie de demander pour moi les mots de la chanson : "Mireille, la jolie". — Mlle Eugénie Lapointe, 3140 rue Berri, Villeray.

D. — 1. de quel côté met-on une montre sans couvercle ? 2. Quel est la prononciation française de Bethoven ? — SIMONE.
R. — 1. Du côté du cadran. 2. "Bétovenne".

D. — Voulez-vous me dire si on peut, étant en deuil de sa mère, envoyer des cartes postales de fantaisie ? Au bout d'un an peut-on aller aux vues animées ou autre endroit public ? — CAPRICIEUSE.
R. — 1. On peut envoyer des cartes postales-fantaisie à ses amies, mais l'étiquette du deuil ne permet pas de paraître dans un endroit public avant l'époque du demi-deuil, c'est-à-dire au bout de dix-huit mois.

D. — A "Une qui écrit pour la seconde fois" veuillez donc dire que le "masque" indique souvent une maladie de foie, mais que cependant ces taches disparaissent quelque fois à la suite de plusieurs applications de jus de citron salé ; le jus de tomate salé donne les mêmes résultats. — Pouvez-vous me donner l'origine du pain bénit ? 2. Par quel autorité la langue anglaise prédomine-t-elle à Caughnawaga ? — FRANCO-AMERICAINE.
R. — Je vous remercie pour les renseignements. 1. Le pain bénit est une coutume qui date des premiers siècles de l'église et l'on ne sait si elle a été instituée en mémoire de l'Eucharistie ou pour symboliser l'union des fidèles entre eux qui doivent tous manger le même pain comme des membre de la même famille. 2. Par l'autorité du gouvernement fédéral, sans doute, de qui dépend la réserve indienne de Caughnawaga.

D.—Voulez-vous me dire quel procédé employer pour nettoyer un chapeau en velours corderoy blanc?—STENO JEAN.
R.—Soupoudrez le abondamment de farine chaude et brossez longuement avec une brosse bien blanche ou frottez avec un morceau de velours blanc. Recommencez l'opération jusqu'à ce que le chapeau soit parfaitement nettoyé, ce que ne peut être long.

D.—1. Avec une robe de popeline de soie pâle, peut-on mettre un chapeau de Panama garni d'un simple velours noir ou si une garniture de plumes serait plus jolie? 2. Avec une robe de soie les gants de chevreau (kid) sont-ils plus convenables que les gants de soie? —FABIENNE.
R.—1. Le Panama simplement garni de velours noir conviendra parfaitement; je préfère cette garniture aux plumes, surtout pour une jeune fille. 2. L'été, les gants de soie blanche sont admis en toutes circonstances et avec n'importe quelle toilette.

D.—En deuil de ma mère, pourrais-je au bout d'un an ouvrir mon piano? 2. Un homme étant en deuil de sa femme peut-il continuer à faire partie d'un corps de musique et y jouer, du moment qu'il est payé pour cela?—UNE JEUNE AMOUREUSE.
R.—1. A part pour étudier, il n'est pas permis d'ouvrir le piano qu'au moment du demi-deuil. 2. Oui, assurément.

D. — Je serais reconnaissante à celle de vos lectrices qui voudrait m'envoyer les mots de la chanson: "Chrétiens faites l'aumône" et celle dont l'un des couplets commence ainsi: "Quand vient le soir, lorsque le vent murmure". — Je demande aussi le monologue: "Qu'est-ce qu'un mari?" — Mlle Blanche Laquerre, Saint-Casimir, Portneuf.

D. — Mon amie étant en deuil de son père, pourrait-elle sans inconvenance accepter l'invitation d'assister à une soirée donnée à l'occasion du retour de voyage de noces de ma soeur? 2. Quelque aimable lectrice aurait-elle la bonté de m'envoyer les mots des chansons: "Rappelle-toi", et "Jeanne, Jeannette et Jeannots". — Antonio Laquerre, Saint-Casimir, Portneuf, P. Q.
R. — Elle ne pourra assister à cette soirée que si son deuil date d'au moins un an.

D. — Etant en visite au presbytère, il entre un prêtre, dois-je me lever pour le saluer? 2. Pour la cérémonie du mariage, la mariée doit-elle porter sa bague de fiançailles? — AME RAVIE.
R. — 1. Oui. 2. Oui, mais elle la mettra dans l'annulaire de la main droite.

D. — Comment fait-on disparaître la rouille sur du blanc? 2. Lorsque plusieurs jeunes gens sont en visite à la maison et qu'on les invite à souper; s'il n'y en a qu'un qui accepte, doit-on rester au salon pour tenir compagnie aux autres? — FLEURETTE DE LA SASK.
R. — 1. Le jus de citron fortement salé enlève les taches de rouille sur du linge blanc; il fat laisser le liquide sur la tache environ une demi-heure et laver ensuite à l'eau chaude et au savon. 2. Il me semble que ceux qui n'ont pas accepté doivent se retirer. S'ils ne le font pas, vous pouvez vous excuser et les laisser seuls au salon, pour le temps du repas.

D. — Vous plairait-il de me dire ce que l'on entend par brevet universitaire: les candidats à ce brevet doivent-ils connaître les langues étrangères. Un brevet académique d'une école normale correspond-il au brevet universitaire? — FLEUR DE LYS.
R. — C'est un certificat décerné par certaines maisons d'éducation affiliées à l'université, qui donne droit à l'élève d'être admis comme étudiant dans l'une des facultés de cette université; la connaissance de l'anglais est ordinairement nécessaire et pour obtenir certains degrés comme le baccalauréat, il faut avoir étudié les langues mortes. Le brevet académique ne correspond pas au brevet universitaire, mais il ouvre la carrière de l'enseignement primaire.

D. — Veuillez s'il vous plaît me dire si le gouvernement canadien a payé les 35 millions à l'Angleterre. — UN ABONNE.
R. — Non. Le bill de la contribution navale n'a pas été adopté par le Sénat canadien.

D. — Seriez-vous assez bonne de me dire où je pourrais échanger des vieux timbres-postes? — REINE DES PRES.
R. — Je ne connais personne en ce moment qui échangent les timbres.

D. — Pourriez-vous me dire en quelle ville le pugiliste Johnson a vaincu Jeffries? 2. Que signifie le nom Orphila et est-ce un nom de saint? — FLEUR DES MONTAGNES.
R. — 1. Je crois que c'est à Reno, Etats-Unis. 2. Je ne sais ce que signifie ce nom ni si c'est un nom de saint.

D. — Quelque lectrice aurait-elle l'amabilité de m'envoyer les mots de la chanson: "L'amour au sixième étage" et les monologues: "Le credo d'amour" et "Qu'est-ce qu'un mari"? — ALbina Demers, Saint-Nicolas, Lévis, P. O. Bernadette.

D. — Voulez-vous avoir la bonté de demander pour moi les mots de la chanson : "Un chauffeur d'automobile" et la complainte du "Titanic". — E. G., 68 rue de l'Eglise, Saint-Roch, Québec.

D. — Voulez-vous s'il vous plaît demander pour moi la manière de conserver les oeufs frais pour l'hiver ? —T. W.
R. — Nous avons publié cette recette, la semaine dernière, après la réception de votre lettre, pour une autre correspondante.

D. — Veuillez me dire s'il existe à Montréal une manufacture où l'on donne de la lingerie à coudre à domicile ? — VIOLETTE DES PRES.
R. — Je ne connais aucune manufacture de ce genre.

D. — Quelle est la signification des noms Joseph, Louis et Ulric ? — UNE LECTRICE.
R. — Joseph, accroissement du Seigneur ; Louis, fort et vaillant ; Ulric, héros puissant.

D. — Voulez-vous avoir la bonté de demander pour moi une recette pour conserver les tomates ? Et aussi une manière de préparer le macaroni sans fromage ? — NOIRE DE 21 ANS.
R. — Je publierai ces recettes ici si on me les envoie pour vous.

D. — Veuillez demander pour moi les monologues : "Une larme dans l'océan", "La mère du supplicié". — Marthe de Sévigny, Saint-Jérôme, Terrebonne.

D. — Veuillez m'informer où je pourrais me procurer les monologues: "Le pater du Mourant," "Le Chapelet Ensanglanté" et "La Vengeance du Prêtre." — Marie-Jeanne Larose, Vaucluse, P. Q.
R. — Je suis sûr que quelque lectrice va vous envoyer ces monologues qui doivent être maintenant presque universellement connus, car voilà bien des centaines de fois qu'on les demande.

D. — Etant en deuil d'un frère, puis-je échanger des cartes postales? 2. Quelle est la signification des noms: Clara, Virginie, Anna? — COEUR EN PEINE.
R. — 1. Oui. 2. Clara, le point du jour, Virginie, très pure, Anna, gracieuse.

D. — 1. Pourriez-vous me dire si une mariée au mois d'août, doit mettre son costume de voyage ou une toilette? 2. Comment peut-on enlever une tache d'encre violette sur du kid blanc? — MAIN GAUCHE.
R. — 1. C'est absolument matière de goût. 2. Mettez du jus de citron fortement salé sur la tache et au bout d'une demi-heure, lavez à l'eau chaude. Ensuite passez à la craie.

D. — Seriez-vous assez bonne de me donner l'adresse des Soeurs Missionnaires d'Afrique? 2. Les soeurs Dominicaines vont-elles en mission? — GROS BEME DE SAINTE-ROSE.
R. — Les Soeurs Missionnaires de l'Immaculée-Conception, 314 Chemin Sainte-Catherine, Outremont. 2. Non, les soeurs Dominicaines ne vont pas en mission.

D. — Auriez-vous l'obligeance de m'enseigner un procédé pour nettoyer une robe comme l'échantillon que je vous envoie? — UNE LECTRICE DE VOTRE COURRIER.
R. — Je crois que vous pouvez laver cette robe de la façon ordinaire. — Vous pouvez toujours essayer, auparavant, sur une petit morceau. Si cela ne supportait pas le blanchissage, il faudrait alors faire nettoyer votre robe à sec chez un teinturier.

D. — A qui faut-il s'adresser pour avoir un emploi au bureau de poste?—ANTOINETTE.
R. — Au sous-ministre des Postes, Chambre des Communes, Ottawa.

D. — Mlle Louise Dion, Ste-Thérèse de Blainville, remercie d'avance l'aimable correspondante qui lui enverra les mots des chansons: "Je vous ai tant aimé" et "Les fiancés du Nord".

D. — Voulez-vous me dire où est la manufacture des machines à coudre Raymond? 2. Aussi un procédé pour enlever la poussière sur une robe noire? — UNE PERSONNE EN NOIR.
R. — Cette manufacture existe-t-elle encore? Il me semble que non. 2. Brossez-la avec une brosse trempée dans une décoction de bois de Campêche.

D. — Pourriez-vous demander pour moi la recette des "crumpetts". 2. Et me dire quel jour se trouvait le 10 juin 1889? — M. LAURA ALMA.
R. — 1. Je demande cette recette pour vous. 2. Un jeudi — J'ai donné privément votre renseignement. Merci!

D. — Je serais reconnaissante à qui voudrait m'envoyer les mots de la chansons : "Je l'épouserai quand fleuriront les roses" — Yvonne Drouin, Saint Jérôme, Terrebonne.

D. — Pouvez-vous me dire à qui incombe le devoir, selon les convenances, de payer le coût des faire-parts, au fiancé ou à la fiancée ? — DESIREUX DE SAVOIR.
R. — Le fiancé assume ordinairement cette dépense, lorsque les faire-parts sont collectifs, c'est-à-dire pour les deux familles, en une seule lettre ; si les faire parts sont doubles, chaque famille paie les siens.

D. — Je serais reconnaissante à qui voudrait m'envoyer la complainte de l'Empress of Ireland. — Mlle Noëlia Desauiniers, 306 rue Marquette, Montréal.

D. — La fiancée doit-elle rédiger ses faire-parts en son nom ? 2. Une toilette en soie bleu alice ou en marquisette de soie serait-elle convenable comme toilette de dîner pour une mariée ? — MARY ANNA.
R. — Les faire-parts sont envoyés au nom des parents des fiancés. 2. Oui, certainement.

D. — Comment faire partir une tache d'encre sur un mouchoir de soie ? — JEANNETTE.
R. — Trempez la tache dans du vinaigre pendant une demi-heure, et lavez la ensuite à l'eau savonneuse.

D. — Je serais reconnaisant à qui voudrait m'envoyer les mots de la chanson : "Le polichinelle" — A. S., Edifice Dominion Express, 516, Montréal.

D. — Une correspondante aurait-elle l'obligeance de m'envoyer les monologues ; "Le Credo d'amour", "Qu'est-ce qu'un mari ?" et "Les chaussettes à papa", —Que signifient les noms Georges, Ernest et Olivine ? — Mlle Olivine Frenette, 66 rue Albert, Hull, P. Q.
R. — Georges, qui cultive la terre, Ernest, ardent ; je ne sais ce que veut dire Olivine.

D. — Qui serait assez amable de m'envoyer les monologues : "Pourquoi j'épousai Pierre" et "Le chapelet ensanglanté". Mlle Léopoldine Boyer, 66 rue Albert, Hull, P.Q.

D. — Comment enlever des taches d'encre sur une robe en ratine rose pâle ? — Veuillez demander pour moi la "Complainte du Titanic" et "Après deux ans de mariage". Clara Claude, 66 Albert, Hull, P.Q.
R. — L'encre ne s'enlève avec succès que sur du blanc.

D. — Seriez-vous assez bonne de demander pour moi la chanson : "Bonjour Mimi". Henri Bédard, 285 rue Saint-Jean, Québec.

D. — Au bout de combien de temps de deuil d'une mère peut-on ouvrir le piano pour étudier ? — J'AIME VOTRE COURRIER.
R. — Au bout de quelques semaines.

D. — Comment appelle-t-on le petit bâton rouge dont on se sert pour faire briller les ongles? 2. Sur une carte de visite fait-on précéder son nom de Mademoiselle. — BRIOGELE.
R. — On dit: "Un bâton de rouge pour les ongles", cela n'a pas d'autre nom. 2. Oui. — Pour vos autres questions: Cest facultatif dans la plupart des cas. Procurez-vous les 1000 questions d'étiquette de Mme Sauvalles, en vente dans toutes les librairies.

D. — Combien de temps se porte le deuil d'un grand'père? 2. Doit-on porter un voile pour le deuil d'un frère? — MIMI.
R. — 1. Six mois dont trois mois de noir simple et trois, de demi-deuil. 2. Beaucoup s'en dispensent, surtout l'été.

D. — Seriez-vous assez bonne de m'enseigner un procédé pour nettoyer un parasol de soie vert émeraude qui est taché de boue? 2. Le jour du mariage, où se sert le déjeuner, chez le marié ou chez la mariée? — FLEUR DES CHAMPS.
R. — 1. Lavez d'abord la tache avec de l'eau chaude savonneuse et lorsqu'elle sera séchée, passez-y de l'éther avec un tampon d'ouate. 2. Chez les parents de la mariée.

D. — Y a-t-il un procédé pour nettoyer une robe rose — soie et coton — tachée de rhubarbe? — UNE FUTURE RELIGIEUSE.
R. — Je ne crois pas qu'un procédé domestique soit efficace pour ce nettoyage, je vous conseille de confier votre robe au teinturier dégraisseur. — Pour votre autre question. — Dans n'importe quelle librairie.

D. — Je désirerais avoir les mots des chansons suivantes : "La chimère qui tue", "Près du bonheur" et "La soeur de charité". — Mlle Dupré, 337 Jeanne d'Arc, Maisonneuve.

D. — Lorsqu'une jeune fille tombe en deuil et qu'elle est fiancée, doit-elle quand même continuer à porter sa bague ? — HIRONDELLE.
R. — Oui, la bague de fiançailles se porte même durant le deuil.

D. — Quelque gentille lectrice aurait-elle la bonté de m'envoyer les mots de la chanson dont le refrain commence ainsi : "Je voudrais la lune". — A. V., 132a rue Quesnel, Montréal.

D. — Veuillez me donner l'adresse des Soeurs Grises à Montréal ? — R. A. P. T.
R. — Rue Guy, coin de la rue Sainte-Catherine.

D. — Veuillez m'enseigner un remède pour guérir une dartre qui dure depuis plusieurs années ? — UN COEUR RECONNAISSANT.
R. — Un médecin seul pourra vous prescrire un remède efficace.

D. — Pour un mariage, la fiancée étant en costume de voyage gris, quel devra être la couleur de l'habit du fiancé ? — JOYEUSE.
R. — Il pourra choisir du gris aussi où toute autre couleur qui lui conviendra, à part le noir.

D. — Après huit mois de deuil d'une mère peut-on enlever son voile et porter de la soie brillante ? — UNE PAUVRE IGNORANTE.
R. — On peut remplacer, alors, le voile de deuil, pour une voilette de point et la soie brillante est permise.

D. — Quelque correspondant aurait-il l'amabilité de m'adresser le monologue : "Le quatre juillet, de Gaston-Charles", et les couplets qui ont été faits sur le naufrage de l'Empress of Ireland. — Bernadette Genest, Saint-Antoine de Tilly, C. de Lotbinière, Bureau de Poste Gingras.

D. — Une jeune fille peut-elle donner sa photographie à un jeune homme qu'elle connait bien et qui lui a donné la sienne ? 2. Connaissez-vous un moyen pour donner de la voix ? — REINE DES FLEURS.
R. — Si elle est sûre de ne pas le regretter, oui. 2. Je ne crois pas qu'il en existe.

D. — Doit-on s'excuser après avoir éternué ? — PETITE AMIE DE LA POLITESSE.
R. — Si le bruit a troublé ou interrompu une conversation, oui ; autrement, non.

D. — Auriez-vous l'obligeance de me dire s'il faut posséder un diplôme de musique pour mettre à sa porte une enseigne de professeur ? — TURENNE.
R. — Nullement.

D. — Quelque aimable correspondante aurait-elle la bonté de m'envoyer le monologue : "La vengeance du prêtre". — Mlle B. Bouchard, 58 St Mary St., Biddeford, Me.

D. — Après trois mois de deuil d'un père, un jeune homme peut-il porter un pantalon de flanelle blanche à petites rayures noires ? — UN AMI.
R. — Ce ne serait pas remplir strictement les obligations du deuil.

D.— Mlle Alicine Denis, Station Saint-Gabriel, Val Cartier, désirerait recevoir les mots des chansons : "Sur le seuil de ta porte", "Ce que l'on souffre quand on aime", et "Je vous ai tant aimé".

D. — Où pourrais-je me procurer le livre concernant les ingénieurs-mécaniciens publié par la société canadienne des Ingénieurs-Mécaniciens ? — UN SOBELOIS.
R. — Dans les librairies ou au siège social de cette société.

D. — Mon mari et moi, étant invités à une bénédiction de cloches, si nous ne pouvions accepter, serait-il manquer aux convenances que de nous faire remplacer par notre fils ? — MORMANFRICHE.
R. — Ces invitations sont ordinairement personnelles, je crois qu'il vaut mieux tout simplement vous excuser que de vous faire remplacer.

D. — Est-il inconvenant pour une jeune fille en promenade dans une campagne de demander un jeune homme pour l'accompagner en soirée ? — LA BLONDINETTE.
R. — Si elle connait suffisamment ce jeune homme, ce n'est pas inconvenant. — Pour votre autre question : Adressez-vous aux Arts Féminins, rue Dorchester, coin de la rue de la Montagne.

D. — Auriez-vous la bonté de me dire quel jour se trouvait le 19 novembre 1894 ? — BERTHE L.
R. — C'était un lundi.

D. — Nous avons adopté une orpheline, faudrait-il lui payer un petit salaire pour que son père n'ait pas droit de réclamer une part de notre héritage pour elle, et si le père réclamait son enfant, pourrions-nous lui faire payer une pension ? — UNE LECTRICE BIEN IGNORANTE.
R. — Si vous lui payez un salaire, vous n'avez pas droit de réclamer une pension, et si vous ne lui payez pas de salaire, elle n'a droit à votre héritage que si vous l'avez adoptée légalement, par acte notarié et avec le consentement écrit de son père.

D. — Pourriez-vous me donner le nom du député conservateur le plus rapproché de la division Saint-Jacques, à Montréal? — ANDRE.
R. — M. H. B. Ames, député de la division Saint-Antoine.

D. — Je serais reconnaissante à qui voudrait m'indiquer les soins à donner à un laurier rose pour le faire fleurir; j'en ai un depuis dix ans et dont les boutons ne se sont jamais complètement ouverts. Aussi je demande un procédé pour détruire les vers qui infestent la terre où ce laurier est planté. — ANXIEUSE DE SAVOIR.
R. — Je publirai tous ces renseignements si quelqu'un veut bien me les communiquer pour vous.

D. — Vous m'obligeriez en demandant pour moi la chanson qui a pour titre, je crois, "Le Marin" et qui commence ainsi: "Quand le soir à bord, il chante'. — Miss Rose Martineau, Saint Ferdinand, Mégantic.

D. — Veuillez me dire en quelle année, le mois de février a compté cinq dimanches? — BERTHA.
R. — Les années où le mois de février a compté cinq dimanches sont 1784, 1824, 1852, 1880; l'événement se renouvellera encore en 1920, en 1948 et en 1976.

D. — Que préférez-vous pour une jeune fille de 20 ans, d'un chic manteau de "seal" Alaska ou d'une parure de vison. — ETOILE DU NORD.
R. — Je préfère le manteau, car le vison est une fourrure qui convient plutôt à une personne âgée.

D. — J'aimerais recevoir les monologues: "Le Pater du Mourant" et "Le chapelet ensanglanté". — Madame Louisa Desrosiers, 608 Main St., Manchester, N.-H.

D. — J'aimerais recevoir les monologues: "Les chaussettes à papa" et "La vengeance du prêtre". — Mlle Germaine Isabelle, 608 Main St., Manchester, N.-H.

D. — Le mot "biseauté" se prononce-t-il tel qu'il est écrit? — FIDELIA.
R. — Oui.

D. — 1. Pour les premiers mois du deuil d'une soeur puis-je porter un chapeau de tagal garni d'un pompon d'autruche et une blouse de soie pailletée? 2. Ayant à rencontrer un évêque par affaires, dois-je me mettre à genoux pour recevoir sa bénédiction? — MERCI BEAUCOUP.
R. — 1. Oui. 2. Vous ployez un genoux seulement pour baiser l'anneau épiscopal du prélat.

D.—Voulez-vous me donner l'adresse postale du provincial des Oblats de Marie Immaculée, à Montréal?—UNE QUI EST EN PEINE.
R. — Révérend Père Provincial des Oblats, presbytère de Saint-Pierre, rue Visitation, Montréal.

D.—Auriez-vous l'obligeance de me dire si la mariée rentre dans l'église avec le garçon d'honneur ou la demoiselle et si les fillettes aux fleurs marchent en avant ou en arrière de la mariée. — RITA.
R.— La mariée entre dans l'église au bras de son père ou de celui qui le remplace. Les fillettes aux fleurs marchent en avant du cortège.

D.—Pour se marier à la fin d'octobre un home doit-il porter son pardessus? 2. Est-ce que la bague de fiançailles se donne après ou avant de faire la demande en mariage? — VIVE L'AMOUR.
R.—1. Oui, assurément. 2. On ne donne la bague qu'après avoir fait sa demande en mariage.

D.—Je vous serais reconnaissante de me dire comment enlever des taches d'encre sur une blouse blanche? 2. Veuillez me dire le nom du curé de Cédar Hall, Matane—J'APPRECIE VOS CONSEILS.
R.—1. Trempez la tache une demi-heure dans du fort vinaigre et lavez là ensuite à l'eau chaude savonneuse. 2. M. l'abbé A. A. Soucy.

D.—Vers quel temps doit-on casser les grappes de raisin pour qu'elles se conservent? 2. Que veut dire le mot "perlasse". — R. D. B.
R.—En octobre, mais dans nos climats il est bien rare que le raisin mûrisse assez pour le conserver 2. C'est le nom commercial d'une sorte de savon.

D. — En grand deuil de mon mari depuis six mois, puis-je suivre un convoi avec les dames de Sainte-Anne, dont je suis membre ? — UNE VEUVE.
R. — Oui, sans doute.

D. — Veuillez me dire ce que signifient les noms Léopold et Arsène ? — UN QUI VEUT SAVOIR.
R. — Léopold, jeune lion ; je ne sais ce que veut dire Arsène.

D. — Est-ce que je puis, étant en deuil de ma mère, faire un voyage en auto avec des amis ? — UN TERREBONNAIS.
R. — Oui.

D. — Un jeune homme qui escorte une jeune fille sur la rue peut-il fumer un cigare ? — R. B.
R. — Non, ce ne serait pas poli.

D. — Est-ce inconvenant pour un jeune homme d'aller à la messe en pantalon blanc ? — AMOUREUX DES YEUX NOIRS.
R. — Ce n'est pas absolument dans l'ordre, mais à la campagne cela se fait assez.

D. — Je serais reconnaissante à qui serait assez aimable de m'envoyer les mots de la chanson : "Ne chantez plus ô fille d'Eve" et "Le souhait des fleurs" — Mlle Y. J., 51 Saint-Ambroise, Saint-Sauveur de Québec.

D. — Doit-on remercier lorsqu'un prêtre nous donne sa bénédiction ? — UNE IGNORANTE.
R. — Ce n'est pas l'usage, mais on le peut.

D. — Quelle toilette doit porter une jeune mariée pour le déjeuner, chez des parents de son mari qu'elle connait très peu ? 2. Serait-ce inconvenant d'envoyer des faire-parts de mariage à des religieux ? — UNE QUI N'A JAMAIS EU DE REPONSE.
R. — 1. Une jolie robe simple ou une blouse de lingerie avec une jupe de lainage. 2. Nullement.

D. — Quelle est la manière d'employer la racine d'iris pour purifier l'haleine? — CARDINALICE.
R. — On en mâche un petit morceau au naturel tel qu'on la vend dans les pharmacies. — Pour votre autre question: — Nous ne publions guère d'essais de débutants, excepté s'ils sont vraiment remarquables comme fond et comme forme.

D. — Auriez-vous la bonté de me faire connaître un bon procédé pour empêcher la chûte des cheveux. — J. M.
R. — Il se vend dans les pharmacies et chez les coiffeurs nombre de préparations à cet effet. Demandez une bonne marque à un fournisseur consciencieux. Je ne connais aucun procédé domestique que je puisse vous recommander.

D. — Mlle Rose Desjardins, 2071 rue Clark, Montréal, désire avoir l'adresse de quelques lectrices qui auraient déjà travaillés pour la "Royal Art Co.".

D. — Mlle Blanche Richard, Rivière Ouelle, aimerait que sa correspondante Mlle Valade, de Sainte-Cunégonde, lui envoyât son adresse afin qu'elle puisse lui écrire, car elle n'a pas tout compris de sa sténographie.

D. — Je remercie d'avance la gentille correspondante qui m'enverrait les mots de la chanson: "Pleurant à tes genoux" et "Ce que l'on souffre quand on aime". — Mlle B. M., 137 Workman, Montréal.

D. — Où pourrais-je me procurer un exemplaire des Roulettes grammaticales dont vous avez parlé dans votre dernière chronique? — E. de S.
R. — En vous adressant à l'auteur, M. Auguste Charbonnier, 25 rue de La-Naudière, Montréal.

D. — Est-ce que Bismark, le chancelier de fer était de descendance française? 2. Quel est le nom du premier inventeur de l'automobile et sa nationalité? — UN ANCIEN MILITAIRE FRANCAIS.
R. — 1. Non, Bismark était de descendance prussienne. 2. C'est un français nommé Bollé.

D. — Je serais reconnaissante à qui voudrait m'envoyer les numéros 40 et 53 du feuilleton : "La fiancée du fou". — Mlle Albina Paradis, 2521 rue Saint-Hubert, oMntréal.

D. — Faut-il beaucoup d'instruction pour pouvoir entrer au service du Bell Telephone ? — JOLIE BRUNETTE DE 15 ANS.
R. — Il faut savoir lire et écrire suffisamment pour comprendre les tableaux de communications et ce, dans les deux langues.

D. — Les manches courtes sont-elles plus portées que les manches longues ? 2. Des gants de fil peuvent-ils se mettre avec une robe de soie ? — JULIENNE B.
R. — 1. Les deux ont également de vogue. 2. Les gants de soie seraient préférables.

D. — Veuillez me dire quel jour était le 26 mars 1862 ? 2. Et me donner un procédé pour nettoyer un chapeau de ratine blanche montée sur une forme.— F. H.
R. — 1. Un mercredi. 2. Je n'en connais aucun.

D. — Je serais reconnaissante à qui voudrait m'envoyer les monologues ; "Le chapelet ensanglanté", "Le pater du mournat" et "La vengeance du prêtre". — Mlle G. D., 401 rue SaintHubert, Montréal.

D. — 1. Que doit-on offrir à des jeunes mariés en visite de noces ? 2. Lorsqu'on rend visite à des jeunes mariés, doit-on laisser sa carte ? — E. M. A. T.
R. — On peut offrir une tasse de thé avec des gâteaux ou un verre de vin. 2. On ne laisse sa carte que si on n'est pas reçu.

D. — Comment m'y prendrais-je pour vernir un vieux violon ? 2. Quel jour tombait le 13 mai 1897 ? — GABRIELLE.
R. — 1. C'est un ouvrage qui ne peut être réussi par une personne en ayant l'expérience. 2. Un jeudi.

D. — Mlle D. Perrier, 118 rue Saint-Louis, Côte des Neiges, Montréal, désire recevoir les mots de la chanson : "Quand fleuriront les roses".

D. — J'aimerais à correspondre avec une personne qui collectionne des insectes ? — J. E. D.
R. — Je n'en connais aucune en ce moment.

D. — Dois-je, ayant quelques personnes en visite chez nous, accompagner le chant chaque fois qu'on me le demande ou prier une des jeunes filles présentes d'accompagner à ma place ? — MAL EDUQUEE.
R.—Si vous êtes la seule jeune fille de la maison, vous pouvez fort bien prier une de vos amies d'accompagner à votre place, du moment que vous êtes sûre qu'elle saura s'acquitter de sa tâche à la satisfaction des chanteurs ; si vous avez des soeurs qui peuvent à votre place s'occuper des invités, il sera plus gentil d'accompagner tout le temps, vous-même, pour le plaisir de vos hôtes.

D. — Lorsqu'une dame âgée est debout dans un tramway et qu'aucun homme ne lui cède son siège, une jeune fille peut-elle sans inconvenance, lui offrir le sien? — VIOLETTE DES CHAMPS.
R. — Oui, certainement.

D. — Une jeune fille de seize ans, obligée de donner son nom dans un magasin, doit-elle le faire précéder de Mademoiselle? — MERCI.
R. — Assurément.

D. — Au retour de mon voyage de noces, serait-il convenable que j'aille avec mon mari saluer monsieur le curé et quelle formule emploierais-je pour présenter mon mari? — UNE ORPHELINE.
R. — Oui, et vous pourrez dire: Monsieur le curé, j'ai le plaisir de vous présenter mon mari, M. Untel, qui désirait vivement vous saluer.

D. — Nouvellement arrivée dans une paroisse, conviendrait-il que j'aille avec mon mari rendre visite au curé? 2. Où pourrais-je acheter des drapeaux de cigarettes? — LOULOU ESTHER.
R. — 1. Oui, assurément. 2. Je ne sais où l'on achète ces drapeaux.

D. — 1. Veuillez me dire quel jour était le 8 août 1897? 2. Et m'indiquer un procédé pour faire repousser les cils? — MIMI AUX YEUX NOIRS.
R. — 1. Un dimanche. 2. Avec un fin pinceau appliquez, le soir, au moment de vous coucher, un peu de vaseline au bord des paupières.

D. — 1. Seriez-vous assez bonne de m'enseigner une recette pour faire du parfum avec des fleurs sauvages? 2. Que signifie le nom Emile? — EMILE O. N.
R. — 1. Je n'en connais malheureusement aucune. Emile veut dire "rival".

D. — Qui serait assez aimable de m'envoyer les monologues : "Les chaussettes à papa", "Le chapelet ensanglanté" et "Qu'est-ce qu'un mari" ? — Mlle Marie-Anne Fortin, Desbiens Mills, Lac Saint-Jean, P.Q.

SHERBROOKOIS. — Je vous remercie pour les aimables renseignements : Dante, de l'italien, "qui donne généreusement ; Valmore, du celtique, "grande vallée"; Fidelia, du latin, "fidèle"; Irène, du grec, "amie de la paix"; Frédéric, du germanique, "très pacifique"; Charlemagne, du latin, "Charles le Grand" ; Clara, du latin, "brillante", "illustre"; Césarine, du latin, "Chevelue"; Xavier, de l'espagnol, "qui donne de la vigueur au corps et à l'âme"; Séraphin, de l'hébreu, "enflammé d'amour"; Hermas, du grec, "soutien", "support"; Gertrude, du saxon, "jeune fille"; Ephrem, de l'hébreu, "doué de nombreuses qualités"; Eliane, abréviation de Elie Anne, de l'hébreu, "force de Dieu" et "gracieuse".
Recette. — On détruit dans les allées d'un jardin les mauvaises herbes et les bonnes aussi, en arrosant copieusement le sol avec une solution de sulfure de chaux composée comme suit :

Eau . . . . 12 gallons
Chaux . . . . 12 livres
Soufre en poudre . . . . 2 livres

On fait bouillir pendant une demi-heure, puis on verse ce liquide dans une même quantité d'eau et, un jour où il ne pleut pas, on répand le mélange à l'aide d'un arrosoir. Au bout de trois ou quatre jours, on enlève ces plantes mortes et elles ne repoussent plus.

COLINETTE — Je pense que l'auteur doit beaucoup étudier, pour former son style, lire de bons auteurs, essayer souvent sa plume sur des sujets faciles, mais non banals, et qu'ainsi le succès finira par lui sourire.

UNE LECTRICE. — J'ai fait votre message.

MLLE ALDEA C. — Comme je ne suis pas à la ville en ce moment, il m'est impossible de chercher ce renseignement. Mille regrets !

LOUISE. — Je ne puis vous dévoiler ici un nom qui a évidemment ses raisons pour se couvrir d'un pseudonyme, mais si vous désirez écrire à cette personne, vous pouvez adresser à ce preudonyme et aux soins de notre journal, votre lettre parviendra à destination.

HECTOR BUCKINGHAM. — Je ne connais personne à qui vous puissiez vendre ce "phénomène".

GAETAN C. — Oui, c'était le même, du moins à ce qu'on me dit.

Colette

C'EST PAS POUR RIRE

Le dernier numéro du "Passe-Temps" (504) contient huit morceaux de musique dont voici les titres :

1—Printemps d'amour! mélodie-valse créée par Albert Bédard ;
2—Si j'étais, romance interprétée par Mlle Chaumat ;
3—Les désirs d'une petite soeur, duettino pour enfants ;
4—Gloire aux Pompiers, chanson-marche, interprétée par G. Laparé ;
5—Les Doigts de Nègre, chanson pour les tout-petits ;
6—C'est pas pour rire ; cri populaire lancé par Wilbrod ;
7—Rolande, masurka pour le piano ;
8—Armide, air de ballet pour le piano ;
9—Le Roi des Boueux, conte inédit de Zillhardt ;
10—En Attendant l'Exposition, monologue de Gaston Charles ;
11—Le Billet de Mariage, chronique fantaisiste par Jean Pic.

Aussi plusieurs articles instructifs et amusants, portraits et biographies d'artistes et la 18ième leçon de chant. Un numéro, 5 sous, par la poste, 6 sous. Abonnement, un an, Canada, $1.50 ; Etats-Unis, $2.00. Adresse: Le "Passe-Temps", 16 Craig Est, Montréal.
Catalogue de primes envoyé gratis. (ann)

Poudre Epilatoire Varrineau dissout les poils follets comme l'eau dissout le sucre. Indication garantie de s'en débarrasser. Prix **$1.00** — Envoyée franco sur réception du prix. — Cie des Produits Chimiques du Dr Varrah., 52 St-Vincent, Montréal. 413—s-n

Nourriture pour Bébé — **Pas à Pas**

LE problème est résolu pour les mères par les Nourritures "Allenburys".

La meilleure nourriture pour le bébé est le lait maternel. Si pour une raison ou une autre la mère ne peut nourrir son enfant, les Nourritures "Allenburys" devraient être données, parce qu'elles sont presque identiques au lait humain sain par leur composition, leur valeur nutritive et la facilité avec laquelle elles sont digérées.

Les Nourritures "Allenburys" donnent un sommeil réparateur, protègent l'enfant contre la mauvaise digestion et assurent de la force et une santé vigoureuse.

Les Nourritures "Allenburys" sont exemptes de germes dangereux. Elles fournissent un aliment complet et progressif, et conviennent à toutes les phases de la croissance d'un enfant.

Nourriture Lactée No 1. De la naissance à 3 mois.
Nourriture Lactée No 2. De 3 à 6 mois.
Nourriture Lactée No 3. De 6 mois et plus.

Allenburys' Foods

Faites venir la brochurette gratuite: "Infant Feeding and Management". The Allen & Hanburys Co., Limited, 66 Gerrard St., East, Toronto.

MALADIES DES FEMMES

Ainsi que Neurasthénie, Débilité générale, Anémie, Maladies du système nerveux, Paralysie, Tuberculose, Rhumatisme, Cancer, Tumeurs toutes les maladies de l'estomac et de l'intestin,

Traitées par L'ELECTRICITE et les RAYONS X

TEMOIGNAGE IMPORTANT La Soeur Supérieure du couvent des Saints Noms de Jésus et Marie, écrit comme suit :

Le Dr. G. Laforest, de l'Institut Laforest, Montréal, a depuis 21 ans traité plusieurs de nos soeurs pour le cancer et des tumeurs fibreuses. Je suis heureuse de témoigner que son traitement aux Rayons X a été des plus avantageux. Même les patients qui avaient subi sans succès des opérations chirurgicales avec peu de résultats, ont vu leur vie et leur utilité prolongées grâce aux méthodes habiles et éprouvées du Dr. Laforest."

POILS FOLLETS ENLEVES POUR TOUJOURS PAR L'ELECTRICITE

INSTITUT du Dr LaFOREST
Incorporé.
ANGLE SHERBROOKE ET AVE. DU PARC, MONTREAL.
Tél. Est 3504. Consultations gratuites de 1 à 3 p.m.

COWAN'S MAPLE BUDS
(Nom et dessin enregistrés).
Le Délicieux Chocolat Solide
Egayez votre voyage ennuyeux avec ces délicieux bonbons. Riches, d'une saveur délicieuse, doux, purs et salutaires, ils sont aimés des jeunes et des vieux.
EN VENTE PARTOUT.
The Cowan Company, Limited
Toronto, Canada

Emportez-en avec vous.

Tout le Bonheur de l'Eté

peut être trouvé dans cette combinaison salutaire, nourrissante — le meilleur produit des champs de l'ouest et le fruit le plus délicieux du jardin canadien.

SHREDDED WHEAT
avec des fraises ou autres fruits

un plat idéal pour les jours chauds lorsque l'organisme a besoin de se reposer des aliments pesants. Tous les éléments reconstituants de l'organisme que l'on trouve dans le blé pur rendu facile à digérer par la cuisson à la vapeur, la mise en filaments et le rôtissage. La seule nourriture de céréales à déjeuner se combinant naturellement et délicieusement avec des fruits, frais ou en conserves. Essayez ce délicieux plat à votre déjeuner demain matin.

Faites chauffer un ou plusieurs biscuits dans le fourneau pour leur rendre leur croustillant; couvrez-les avec des baies ou autres fruits frais; servez avec du lait ou de la crème et sucrez au goût. Meilleur que le gâteau croustillant à la farine blanche; ne contient pas de levain, pas de poudre à pâte, pas de graisse, pas d'ingrédients chimiques d'aucune sorte—rien que la chair du blé doré, cuite à la vapeur, filamentée et rôtie.

The Canadian Shredded Wheat Company, Limited,
Niagara Falls, Ontario.
Bureau à Toronto: 49 rue Wellington Est. 70-E

L'Elixir Tonique du Dr Montier

Ce que Monsieur J. G. Faulkner, Pharmacien-Gérant, 2002 rue Saint-Laurent, nous écrit au sujet de l'ELIXIR TONIQUE DU Dr MONTIER.

Cher Docteur:—
Il me faudrait plus de temps que j'en ai à ma disposition pour vous dire tout le bien que je pense de l'Elixir Tonique du Dr Montier. L'énorme quantité que nous vendons dans les pharmacies, sous mon administration, et les marques d'appréciations que nous recevons de tous ceux qui ont pris l'Elixir Tonique du Dr Montier devront suffire à vous prouver que cette préparation est incontestablement la meilleure connue. Pour ma part au cours de mes vingt années d'expérience dans la pharmacie, je n'ai rencontré aucun reconstituant qui pourrait soutenir quelque comparaison avec l'Elixir Tonique du Dr Montier tant sous le rapport de l'efficacité que sous celui du prix.
J'ai été à même de suivre des cas très graves pour ne pas dire désespérés d'anémie, de neurasthénie, de faiblesse nerveuse, de pauvreté du sang et de débilité générale, pour lesquels les médecins ont recommandé l'Elixir Tonique du Dr Montier et tous ces cas sont revenus à la santé avec une merveilleuse rapidité.
Je dois vous avouer que dans la plupart de ces cas, toutes les autres préparations avaient échoué, ceci n'est pas peu dire, mais soyez assuré que je me tiens dans les strictes limites de la vérité.
Veuillez accepter mes salutations et me croire, Cher Docteur,
Votre tout dévoué,
(Signé) J.-G. FAULKNER, Gérant-Pharmacien, 2002 Boul. Saint-Laurent, Montréal.

L'Elixir Tonique du Dr Montier est en vente chez QUENNEVILLE & GUERIN et dans toutes les bonnes pharmacies.
A Québec, Pharmacie Delisle, A. E. Francoeur, successeur, 379½ rue St Jean; aussi dans toutes les bonnes pharmacies de Québec. Dépositaire à Sherbrooke : Dr M. Chagnon, 173 rue Wellington.

Pour la Biliosité prenez les PURGETTES du Dr Montier.
PRIX: $1.50 la Bouteille. Une bouteille est suffisante pour cinq semaines de traitement.
Pour guérir la Constipation, prenez les PURGETTES du Dr Montier.

LE BIENFAITEUR DE LA FEMME

LE REMEDE PAR EXCELLENCE EMPLOYE AVEC SUCCES DEPUIS UN QUART DE SIECLE PAR DES MILLIERS DE FEMMES ET JEUNES FILLES.

Couleurs pâles, Faiblesse, Beau Mal, Périodes douloureuses et irrégulières, Douleurs dans le bas ventre, mal particulier au sexe faible, Chutes, Douleurs dans les côtés, dans le dos, Nervosité, Gonflement du corps, Engourdissement des membres, etc., etc.

A VENDRE PARTOUT A 75c LA BOUTEILLE.

LES TABLETTES DU BIENFAITEUR — Guérissent : la Constipation, Etat billeux, Jaunisse, Boutons, Dyspepsie, Maux de Tête, etc., etc.

LES EMPLATRES DU BIENFAITEUR — Supérieurs à tous les autres contre les Pesanteurs dans le bas ventre, Douleurs dans le bas des Reins, entre les épaules, à l'estomac, etc.

AGENCE GENERALE
PHARMACIE MAILLET, Coin Craig et Montcalm, Montréal

NOUS DONNONS GRATIS Aux dames ou Femmes Maigres du Canada et des Etats-Unis.

Le seul traitement naturel et SANS DANGER, que la science a découvert et qui est en usage constant dans les hôpitaux d'Europe.

Ce remède est une nourriture essentielle de la chair et des nerfs. Il augmente les éléments fluides et les globules rouges du sang, il rajeunit les vieux, augmente la vitalité et embellit le teint.

Ce remède est connu sous le nom de "REGENERATEUR MARONI". Pris après chaque repas, la digestion se fait de suite et facilement, les intestins sont réguliers, la maigreur disparaît, la faiblesse se change en force, le cerveau est lucide, l'oeil brillant et la puissance de travail considérable.

Hommes, femmes, jeunes filles, pourquoi rester maigre et paraître misérables quand vous pouvez paraître avec avantage et obtenir votre part de succès en essayant le Régénérateur MARONI. Ecrivez aujourd'hui même, envoyez 10 centins à Dr A. MARONI, Dept. 100, 39a VIGER, Montréal, et nous le fournirons GRATIS, avec preuves absolues de ses effets sûrs, rapides et sans danger. 24-s.n

Sirop du Dr Fred. Demers
POUR LES ENFANTS.
Employez-le toujours, car il est bien supérieur à tous les autres sirops pour sommeil, dentition, contre coliques, et pour tous les besoins des bébés et enfants. En vente partout.
DEPOT: 309a RUE ST-DENIS, MONTREAL. 10-m.j.s-n

VARIATIONS THERMOMÉTRIQUES

LE PETIT MONDE

PASSE-TEMPS

LES DOMINOS ENCHANTES

Tous les dés du jeu de dominos étant étalés sur la table, vous les mêlez vigoureusement, puis vous exercez au-dessus d'eux quelques passes magiques en disant que vous voulez les magnétiser.

Vous priez ensuite un des assistants de disposer les dominos les uns à la suite des autres, selon la règle du jeu, en lui annonçant que, quoi qu'il fasse, les deux bouts du jeu seront fournis par tel et tel point, par exemple par un 6 d'une part et un 2 de l'autre.

On crie à l'impossible : chacun s'évertue à donner des conseils à l'amateur qui choisit les points, et, malgré tout, c'est bien par un 6 et par un 2, comme vous l'aviez annoncé à la société, que se termine le jeu à ses deux extrémités !

On vous demande naturellement de recommencer le tour, vous mêlez vous-même vigoureusement les dés, et vous annoncez cette fois que les deux extrémités seront fournies par le 5 et le 3.

Vous laissez opérer l'amateur, et la curiosité du public est portée à son comble lorsque l'on voie que les deux points terminus sont bien, en effet, un 5 et un 3.

Voilà un mystère à éclaircir, et vous allez voir qu'il n'est pas bien compliqué.

Lorsque vous avez "magnétisé" les dominos, vous avez conservé dans votre main le premier dé venu, que vous avez regardé subrepticement ; c'était par exemple le 6 et le 2. Dès, lors, malgré les efforts contraires du public (qui ne songe pas à compter les dés) et ne s'est pas aperçu qu'il n'y en a plus que 27, les deux extrémités se termineront forcément d'une par un six, de l'autre par un deux. La seule condition est que les doubles soient intercalés à leur place chaque fois que l'occasion s'en présente.

Lorsque Paris se met en tête d'élever une statue, il ne trouve jamais le marbre assez grand; mais, lorsqu'il lui prend fantaisie de la briser, il ne trouve jamais les morceaux assez petits.

Là où l'on aime, il n'y a pas de peine; ou s'il y a de la peine, on aime sa peine. Saint Augustin.

* * *

La beauté attire, l'esprit amuse, le coeur retient. Comtesse Diane.

CONCOURS DES CONTRAIRES

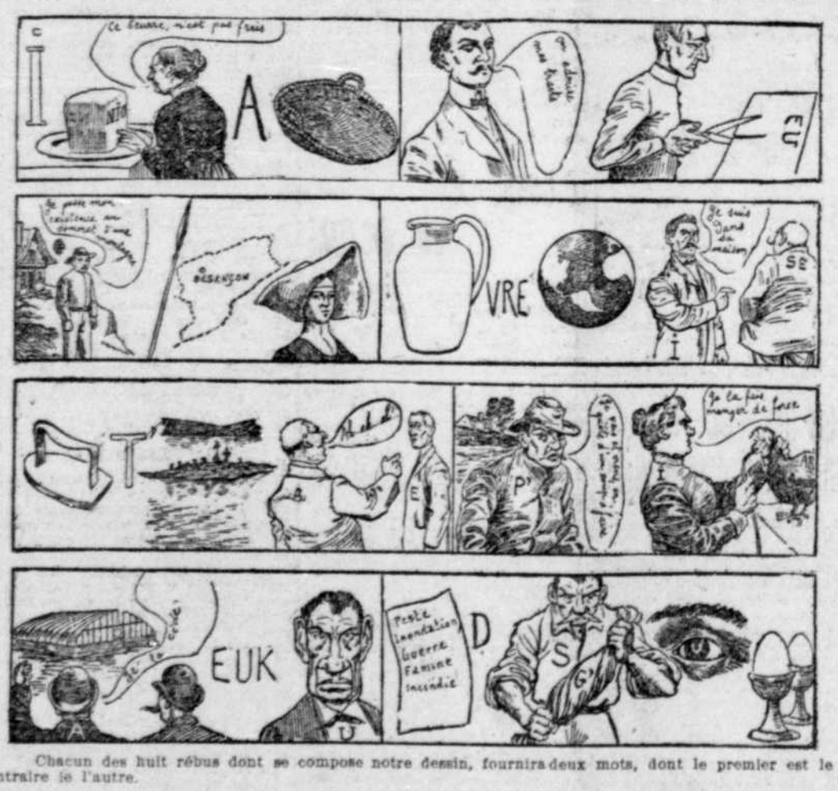

Chacun des huit rébus dont se compose notre dessin, fournira deux mots, dont le premier est le contraire de l'autre.

L'HISTOIRE ET LE CINEMATOGRAPHE.

Le roi de Roumanie a été convié, il y a quelque temps, à la projection d'un film cinématographique de trois mille mètres, destiné aux archives du royaume, reproduisant aussi fidèlement que possible les phases essentielles de la guerre roumaine-russo-turque, de laquelle résulta l'indépendance de la Roumanie.

Ce film fut exécuté sur l'initiative du gouvernement, avec le concours des corps de troupes roumains, 80,00 hommes en uniforme, avec armes et bagages, conduits et dirigés par des officiers d'état-major. Des masses paysannes, hommes et femmes en costumes pittoresques, encadrent ces masses combattantes.

Aux Etats-Unis, le président Taft à fait enregistrer, pour les archives nationales, les phases de la signature du document consacrant l'incorporatio nd'un nouvel Etat à l'Union Nord-Américaine et l'adjonction d'une nouvelle étoile à l'étendard américain.

Le gouvernement italien fait recueillir soigneusement les films enregistrant certains épisodes de la guerer en Tripolitaine.

Les Anglais ont suivi l'exemple pour les cérémonies du couronnement du roi George.

NOMS DES GAGNANTS DU 47IEME CONCOURS

1.—Mlle Marguerite Lachance, 1018 St-Vallier, Québec, P.Q. 3 Vertus, épingle.

2.—Mlle Jeanne Vézina, 157 Montcalm, Montréal, album cartes postales.

3.—Mlle Sophronie Latulipe, 684 Adam, Montréal, bracelet.

4.—Mlle Eglantine Boudy, 263 Cartier, Montréal, bourse métal.

5.—Mlle Jeanne Lorange, 194 Visitation, Montréal, boîte à ouvrage.

6.—Mlle Marie-Flore Bonin, Orphelinat St-Patrice, Montréal, croix avec écrin.

7.—Mlle Rose-Alba Provost, Wotton Hill, P.Q., boîte peinture (grande).

8.—M. Roméo Lorrain, 867 De St-Vallier, Montréal, boîte peinture (petite).

9.—M. Edouard Galarneau, 117 Bréboeuf, Montréal, couteau de poche.

10.—M. Laurent Lajeunesse, 347 Christophe Colomb, Montréal, jeu imprimerie.

11.—M. Gabriel Goudreau, St-Pierre aux Liens, P.Q., jeu Parchésie.

12.—M. Charley Thomas, 234 Wellington, Montréal, plume fontaine.

Les gagnants de la ville sont priés de venir réclamer leur prix à nos bureaux dans les huit jours.

UN DIALECTE SONORE.

Les Gallois sont gens pratiques, mais leur dialecte est tellement sonore et rocailleux qu'entre eux ils semblent constamment se quereller. Voici à ce sujet une petite conversation-type qu'on rapporte en Angleterre. Un touriste venant de Londres rencontre une bergère galloise:

— Bonjour, mon enfant, à qui appartiennent ces moutons?

— A M. Goronury Cadwaladr.

— Un joli nom: où habite-t-il?

— A Isergrifrgwylilion.

— En perdez-vous parfois?

— L'an dernier, un d'eux est tombé dans le Nauterchyclogwyngoch.

— Quel ce lac que j'aperçois là-bois?

— Llynllerllynfowygwyrdd.

— Encore un nom à briser, les mâchoires. Avez-vous déjà voyagé, mon enfant?

— Oui, monsieur, j'ai été en Angleser, puis avec mon frère et ma soeur à Llanerchygmeddymmondo, puis à Creigianbrugyl. Nous rentrâmes par Llanfairmathafarneithaf et par...

— Assez! Un moment! Laissez-moi respirer un peu.

La bergère parvient tout le même à dire à l'Anglais absourdi qu'elle a vu une fort belle église à Lanfoirfwllgwnygyllgogerrychwrymdrnob rwllandysiliogogogoch. (Ouff!...).

LES CHANTS DE L'ENFANCE

Le roi de la lune
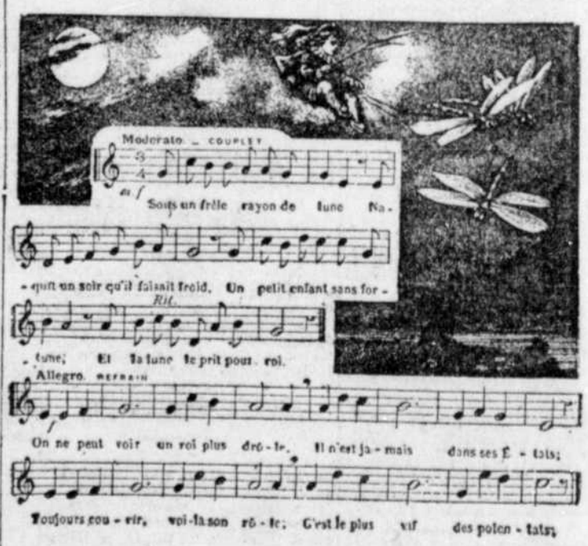
2

Il est si petit, que l'on passe
Près de lui sans l'apercevoir.
Il a pour lui l'espace
Qu'il franchit du matin au soir.

REFRAIN

On ne peut voir un roi plus drôle ;
Il n'est jamais dans ses Etats ;
Toujours courir, voilà son rôle ;
C'est le plus vif des potentats.

3

Le roi de la lune voyage
Dans un petit coupé charmant,
Tiré d'un lambeau de nuage,
Et peint avec du firmament. (Ref.)

4

Il attelle des demoiselles
Prises le long des clairs ruisseaux ;
Si les oiseaux avaient quatre ailes,
Je crois qu'il prendrait des oiseaux.

5

La chenille file ses rênes,
Dont le buisson lui fait présent.
Quand les nuits ne sont pas sereines,
Il s'éclaire d'un ver luisant... (Ref.)

6

N'est-ce pas une belle vie
Que de chevaucher dans les airs,
Et franchir, selon son envie,
Les mers, les monts et les déserts ? (Ref.)

Paroles de Louis Cazeneuve.

TEMPÉRATURE

Vents de nord-ouest, beau et plus frais.

*

DERNIERES NOUVELLES

*

LES DELEGUES SONT HEUREUX

Les délégués mexicains, qui ont noblement représenté leur pays à la conférence de la paix, à Niagara Falls, se sont embarqués ce matin à bord du "Laurentic", de la White Star, faisant route vers Liverpool. Ces messieurs, qui, depuis leur arrivée à Montréal, avaient conservé un mutisme des plus absolus, ont déclaré, avant de s'embarquer sur le paquebot, qu'ils étaient entièrement satisfaits des résultats de la conférence et qu'ils avaient confiance que leur patrie en retirera le plus grand comme le meilleur avantage. Quant à la démission du président Huerta, de son successeur et de ce qu'ils feront eux-mêmes, ils n'en savent rien, mais ils espèrent que le travail qu'ils ont fait à Niagara Falls portera ses fruits; ils ont confiance en l'avenir, sans cependant être trop optimistes. M. Algara de Perreros a dit que l'histoire du départ du général Huerta du Mexique pour le Canada est absolument ridicule et que rien ne fait prévoir que l'ex-président ait suivi cette route. "C'est, dit-il, une pure invention du commencement à la fin."

IL RESTE ELU PAR UNE VOIX

Winnipeg, 18. — L'honorable docteur Montague n'a qu'une voix de majorité sur son adversaire. Tel est le résultat d'un recomptage judiciaire des votes dans le comté de Kildonan et Saint-Andrews. On donnait d'abord trois voix de majorité à l'honorable docteur Montague.

LE RALLIEMENT CONSERVATEUR A SAINT-TITE, P. Q.

Il y aura une grande assemblée conservatrice, demain, 19 juillet, à Saint-Tite, comté de Champlain.

Les principaux orateurs pour la circonstance seront : MM. J. M. Tellier, M.P.P., chef de l'opposition à Québec ; P. E. Blondin, M.P., député du comté, à Ottawa ; Philémon Cousineau, M.P.P.; Es.-L. Patenaude, M.P.P.; J. A. Labissonnière, M. P.P., et autres.

A cette occasion, il y aura des excursions organisées par le Canadien Nord aux taux suivants :

De Montréal à Saint-Tite, taux de fin de semaine, $3.45 ; billet valable du samedi au lundi ; des gares entre la Pointe-aux-Trembles et l'Assomption, taux de retour régulier, billet valable pour un mois ; des gares entre l'Epiphanie et Héroxville inclusivement, (excepté Shawinigan Falls), taux d'un passage simple de première classe et ½, pour le voyage aller et retour ; (taux minimum 25c).

Les billets seront valables sur le train quittant Montréal à 4.45, samedi, le 18 juillet, et sur le train, quittant Montréal à 9.15 h. dimanche matin, le 19 juillet.

Le retour de Saint-Tite s'effectuera par le train partant le même jour, dimanche à 5.50 h. p.m., cependant les billets seront valables pour retourner jusqu'au lundi, le 20 juillet.

LE BILAN DE LA VILLE DE TORONTO

Toronto, 18 — La situation financière à Toronto est exposée dans le rapport annuel que l'auditeur de la cité a soumis, hier, au conseil de ville. Le montant des transactions financières, jusqu'à date se récapitule comme suit: Actif: $106,532,-100; passif: $106,533,733; dépôts dans les banques: $43,163,724 ; fonds retirés des banques: $41,633,-142. A la fin de 1913, les taxes extérieures se sont élevées à $12,103,-000. La valeur de la propriété foncière, appartenant à la cité, est de $35,826,447, consistant en édifices publics, écoles, parcs, terrains vagants, etc. L'auditeur fait observer que la commission hydro-électrique dispose d'un fonds de $563,-172, qui appartient à la cité.

SIR WILFRID LAURIER

Sir Wilfrid Laurier, chef des libéraux du Canada, était au Windsor, hier. Sir Wilfrid, toujours très alerte, retourne aujourd'hui à Arthabaska.

L'HON. M. CROTHERS

(Du correspondant de la PRESSE)

—Ottawa, 18. L'hon. M. Crothers est parti, aujourd'hui, pour Halifax où il prendra part à la convention des mécaniciens de chemin de fer.

L'EAU LES FAIT FUIR A LA HATE

Une inondation soudaine cause une alerte dans un restaurant fashionable.

UN BAIN DE PIEDS FORT INOPPORTUN

La cause du branle-bas est la rupture d'un conduite d'eau.

DEGATS SERIEUX

Des gens qui ont mal dîné hier soir ce sont ceux qui se trouvaient dans le restaurant situé dans le soubassement de chez Murphy, rue Ste-Catherine Ouest. Ils ne s'attendaient pas à prendre un bain de pieds, bien que la chaleur étouffante qu'il faisait eut été un semblant d'excuse. Aussi lorsqu'ils virent l'eau entrer abondamment et monter de façon inquiétante sous les chaises et les tables du Palm Garden Restaurant, ils crurent à un nouveau déluge et décampèrent sans faire honneur au menu qu'ils venaient de se faire servir. La cause de cette inondation soudaine fut la rupture d'un tuyau d'aqueduc à l'angle des rues Metcalf et Ste-Catherine. En un instant l'égout principal et les conduits électriques furent inondés et la rue se remplit d'eau. Cela faisait l'effet d'une trombe lançant de l'eau et de la boue sur les passants qui s'enfuyaient.

C'est par la prise d'air de la cuisine du restaurant que l'eau pénétra à l'intérieur. La rupture de ce tuyau d'aqueduc se produisit vers 9 h. 30 ; on prévint immédiatement le département de l'aqueduc qui suspendit la distribution de l'eau dans le district et diminua la pression par toute la ville, afin que la rupture ne s'agrandit pas. On commença immédiatement le travail de localisation de la fissure, mais comme le conduit électrique se trouvait entièrement rempli d'eau, la chose ne paraissait pas facile.

Les dommages au restaurant Palm Garden sont évalués à environ $2,000 mais ils sont moindres chez Murphy. La rumeur s'était répandue que le tunnel du Canadien Nord était inondé, mais cette nouvelle a été démentie par les officiers de la compagnie de chemin de fer.

UNE DEMONSTRATION LUI SERA FAITE

(Du correspondant de la PRESSE)

Québec, 18. — M. J. M. Landry, le premier aviateur canadien est arrivé hier soir, à bord du SS. "Virginian". Interrogé par le représentant de la "Presse", M. Landry a déclaré qu'il fera des envolées très prochainement et qu'il démontrera à ses concitoyens qu'il n'avait pas fait un voyage de plaisir, mais bien un voyage d'études. M. Landry sera l'objet d'une démonstration, cet après-midi de la part du Quebec Automobile Club et de ses amis.

CHATIMENT D'UN CALOMNIATEUR

Londres, 18. — L'ex-inspecteur de police Syme a été condamné à huit mois de prison pour avoir fait publier des calomnies sur le compte du commissaire de police de Londres, Sir Edward Henry.

UN ENFANT PERIT DANS LES FLAMMES

Saskatoon, 18. —Au cours d'un incendie qui a détruit la demeure du docteur Donnelly, d'Abernathy, Sasakatchewan, sa fille Mildrea, âgée de cinq ans, a péri dans les flammes. Les autres membres de la famille ont été sauvés.

SINISTRE PLAISANTERIE

Sydney, N.-E., 18. — Quatre jeunes gens ont été mis en accusation, sur l'inculpation d'avoir tenté de faire sauter un convoi de chemin de fer hors de la voie. Ils avaient placé plusieurs centaines de livres de fer et des morceaux de bois, sur la voie de l'Intercolonial et l'express d'Halifax eût certainement été projeté hors de la voie si un citoyen n'eût enlevé les obstacles Un des jeunes gens a dit que la chose avait été faite comme plaisanterie et sans intention mauvaise !

UNE MORT TRAGIQUE

Sydney N.-E., 18. — M. Donald Martin, l'un des citoyens les mieux connus du pays, a été tué, hier, par un train chargé de charbon, sur la ligne Sydney et Louisbourg. Le défunt avait 75 ans. Il laisse une sœur qui est infirmière au "Children Memorial Hospital", à Montréal.

Londres, 18. — Le brise-glace destiné au service Québec-Lévis sera probablement envoyé au Canada à la fin de l'été.

LE FEU DETRUIT LE JOLI VILLAGE DE VALBRILLANT

Une terrible conflagration ravage cette florissante localité de la vallée de la Matapédia.—Vingt maisons ont été réduites en cendres en moins de quatre heures.

$100,000 DE DOMMAGES

(Du correspondant de la PRESSE)

Rimouski, 18. — Le village de Valbrillant, autrefois appelé Cedar-Hall, a été ravagé par un désastreux incendie, hier. Valbrillant est un village très florissant d'une population d'environ deux mille âmes, situé sur la rive sud du grand lac Matapédia, dans la vallée du même nom. Le feu a commencé vers onze heures du matin dans une beurrerie. Comme la température était très chaude et qu'il n'est tombé aucune pluie depuis dix jours, le bois des maisons était très sec et les flammes, activées par un assez fort vent d'ouest, se sont propagées rapidement. En moins de quatre heures, 15 à 20 maisons, magasins, maisons de pensions, et le réservoir de l'Intercolonial étaient complètement réduits en cendres. On est parvenu à contrôler l'incendie vers cinq heures, hier soir. La circulation sur l'Intercolonial a été interrompue pendant quelques heures par les débris tombés sur la voie. Les communications télégraphiques et téléphoniques sont interrompues. Les dommages sont évalués à $100,000.

NOMINATION MUNICIPALE

M. PAUL-EMILE LAMARCHE, député de Nicolet au parlement fédéral, qui vient d'être appelé à faire partie du bureau des avocats de la cité de Montréal.

NOMINATIONS MUNICIPALES

Le député fédéral de Nicolet devient l'un des avocats de la ville. — Autres nominations.

Le bureau des Commissaires n'a siégé que durant cinquante minutes, hier après-midi.

Cependant plusieurs nominations à des postes importants ont été faites. Entre autres celles de M. Paul Emile Lamarche, député de Nicolet au poste d'avocat de la ville avec un salaire de $4.500 par année.

M. J. L. Primeau qui agira dorénavant comme surveillant des achats de la ville; son salaire est de $1.500. M. Paul Peltier est nommé comptable-adjoint avec un salaire de $1.400.

Les commissaires ont également décidés de confier à M. Eugène Payette, architecte, les plans de la première bibliothèque municipale qui sera élevée à l'angle des rues Sherbrooke et Montcalm.

L'enquête sur l'affaire du creusage de la conduite d'égoûts à Notre-Dame de Grâce devait se continuer hier après-midi, mais vu l'absence de M. Laurendeau et du commissaire McDonald elle a été ajournée "sine die".

MARIAGE DU PRINCE LOUIS DE BOURBON

Londres, 18. — Le prince Louis de Bourbon, cousin du roi d'Espagne, a épousé hier, Mlle Béatrice Harrington, de Londres. La famille royale d'Espagne ne connaissait pas les projets du prince.

FRANCE ET TAHITI

Paris, 18. — La commission maritime coloniale française a invité le gouvernement français à établir un service de bateaux entre la France et Tahiti.

Les bateaux de la nouvelle ligne feront escale à San Francisco.

EN TOMBANT A FOND DE CALE IL S'EST TUE

Un contre-maître nommé Jack Jonsen est victime d'un tragique accident.

LE MALHEUR ARRIVE SUR LE " NEEPAWAH"

Un médecin arrive hâtivement mais ne peut que constater la mort.

Hier après-midi, vers quatre heures, un fatal accident est arrivé dans notre port. Un contremaître du nom de Jack Jonsen, est tombé dans la cale du navire sur lequel il travaillait, faisant une chute de 50 pieds, environ. Le malheureux a été tué sur le coup.

Le terrible malheur, s'est produit sur un bateau des lacs, le "Neepawah", qui est amarré au quai Laurier; à Hochelaga. Jonsen se trouvait sur le pont du navire. En marchant le long d'une écoutille, ses pieds glissèrent, et le pauvre homme ne pouvant se retenir, fit la culbute, et tomba tête première dans l'ouverture.

Ses compagnons se précipitèrent à son secours, mais, quand on ramassa le malheureux, il ne donnait plus signe de vie. Une voiture de l'hôpital Notre-Dame fut mandée aussitôt, mais le médecin ambulancier ne put que constater la mort. Jonsen avait succombé à une fracture du crâne.

Son corps a été transporté à la morgue.

Le constable Bériault, du poste No 11, a immédiatement ouvert une enquête. La pluie d'hier serait cause de l'accident. Le pont humide, devenu glissant, aurait fait tomber Jonsen.

Celui-ci logeait au No 37, rue Saint-George. Il était âgé de 42 ans.

BRULE VIF SOUS SON AUTOMOBILE

Chatham, N.B., 18. — W. L. T. Weldon, un tailleur de cette ville, est mort d'une façon horrible, la nuit dernière. Il a été écrasé sous une automobile dans laquelle il se trouvait, après que la voiture eut capoté. Elle prit ensuite feu et il fut brûlé vivant.

Un des occupants de la voiture, Nathan Deskin, est un Montréalais; il a été blessé au pied et à la tête. Les autres ont échappé indemnes.

FUSION DE DEUX GRANDES COMPAGNIES

A la dernière assemblée générale des actionnaires de la "Peninsular and Oriental Company", les directeurs ont approuvé la fusion de cette compagnie avec la British Indiana. Un pareil projet avait déjà été mis en avant, il y a dix-huit ans, mais ce n'est que maintenant qu'il a pu être réalisé. La réalisation de la fusion entre ces deux puissantes compagnies consolidera fortement leurs positions dans le trafic de l'Australie et des Indes orientales.

AUGMENTATION DE $2,000 VOTEE A M. GEORGES JANIN

Les commissaires ont décidé, hier après-midi, d'accorder une augmentation de $2,000 à M. Geo. Janin, l'ingénieur en chef de la ville. Ceci porte le salaire de M. Janin à $9,000. Les commissaires ont reconnu la compétence absolue de M. Janin dans toutes les entreprises de travaux publics. On se souvient que M. Janin avait refusé, il y a quelque temps une augmentation de $1,000.

IL AURAIT VOULU SE VENGER?

C'est du moins ce que l'on dit de l'Ecossais John Rice.

DEUX ACCUSATIONS DES PLUS GRAVES

Avoir allumé un incendie et menacé de mort le gérant Holman.

IL SE DIT INNOCENT

Un nommé John Rice, un Ecossais, âgé de 23 ans, venant de Glasgow, a été arrêté hier après-midi sous la double accusation d'avoir allumé des incendies dans les bâtisses du champ de course de Dorval et d'avoir menacé de mort le gérant Holman. Rice au commencement de la semaine a été expulsé de la piste et c'est pour se venger qu'il aurait allumé le feu et proféré des menaces contre le gérant Holman. C'est mercredi matin, vers 2 heures, que les flammes étaient découvertes pour la première fois, à trois endroits différents dans les écuries. Un peu plus tard elles éclataient de nouveau dans la grande estrade.

Plusieurs fois, dans le cours de la semaine, le gérant Holman a été appelé au téléphone par un individu, qui l'a averti qu'il se proposait de tout incendier sur le champ de course de Dorval et, de plus, de mettre M. Holman à mort. Enfin, celui-ci recevait, jeudi soir, une lettre par livraison spéciale, contenant les mêmes menaces, et l'auteur de cette lettre donnait pour raison qu'il avait été expulsé de la piste et parlait des tentatives de mettre le feu faites mercredi matin.

"La prochaine fois, était-il déclaré dans cette lettre, je vais tout faire sauter avec de la dynamite". M. Holman eut alors un entretien avec le capitaine de police Parsons qui lui raconta qu'il se rappelait bien avoir expulsé Rice. Il se rendit ensuite au restaurant Mikado à Montréal où il savait devoir rencontrer Rice et en l'entendant parler reconnut précisément la voix de l'individu qui l'avait menacé au téléphone. Il déposa aussitôt une plainte et quelques instants plus tard les détectives Martin et Robillard arrêtaient Rice. Celui-ci proteste de son innocence. Il doit comparaître ce matin devant le juge Leet.

ASSOCIATION DES CITOYENS

L'Association des Citoyens n'est pas morte, quoiqu'elle soit actuellement en déficit de dix mille dollars ; c'est ce qu'ont déclaré, hier, M. C. S. J. Phillips, un des membres de l'Association, et M. Edmond Montet, le secrétaire.

Une réunion aura lieu en novembre prochain et on espère avoir réussi, à cette date, à supprimer le déficit. Les dépenses de la dernière élection se sont élevées à $40,-000, et c'est une des raisons du déficit. Le mauvais état des finances en général a rendu difficile le prélèvement des souscriptions. Cependant on espère avoir non seulement comblé le déficit, mais aussi avoir un substantiel surplus, en novembre prochain.

C'est l'intention de l'association de prendre une part active à la discussion de la question du tramway, s'il y a un referendum.

LE CANAL FAIT UNE VICTIME

Un jeune homme du nom de George Greene, âgé de vingt ans, et demeurant au No 1525, rue Dorchester Ouest, s'est noyé dans le canal Lachine, hier soir, vers huit heures.

Le malheureux était à se baigner avec des camarades, quand soudain, il disparut sous l'eau.

Ses amis se portèrent à son secours, mais tout fut inutile, l'infortuné ne reparut pas à la surface.

Le cadavre n'a pas encore été repêché.

DILLON AUX ETATS-UNIS

Kingston, Ont., 18. — Il est probable que le gouvernement de Washington fera une enquête au sujet de l'entrée aux Etats-Unis de Dillon, le dynamiteur du canal Welland qui a été récemment remis en liberté, après avoir passé 14 ans au pénitencier de Kingston.

Il est entré aux Etats-Unis sans encombre, de son plein gré, mais les fonctionnaires du département américain de l'immigration commencent à se demander s'il avait droit d'être admis.

AUTRE CORPS REPECHE

(Du correspondant de la PRESSE)

Quai de Rimouski, 18. — Henry Chinchen et Lotz ont repêché un cadavre avec une jambe cassée dans la chaloupe No 2 de l'"Empress of Ireland". On croit que c'est un passager de première classe et un Autrichien.

UNE FEMME TIRE SUR DES ENFANTS, "MAIS POUR LES EFFRAYER" DECLARE-T-ELLE

Une scène qui cause la plus vive émotion se déroule rue Saint-Germain, quartier Hochelaga.—Un blessé.—Ce qui aurait provoqué l'affaire.— Emeute évitée.

MISE EN ETAT D'ARRESTATION

Une simple querelle d'enfants a eu un dénouement tragique, hier soir, rue Saint-Germain, quartier Hochelaga. Plusieurs enfants étaient à jouer dans un champ, en arrière du domicile de Madame Joseph Poliquin, 1027, rue Saint-Germain; ils s'amusaient à courir, à gambader, lorsque, vers 8.30 le jeu dégénéra en chicane et de là on en vint aux mains

UN ORDRE DE DECAMPER

Les coups de poings et surtout les pierres pleuvaient drus. Un des enfants de M. Poliquin fut atteint à la tête par un caillou et alla se plaindre à sa mère. Celle-ci sortit et ordonna aux enfants de s'en aller plus loin.

Ils lui auraient répondu en lui lançant de la terre, des morceaux de bois et des pierres, en l'invectivant et l'injuriant grossièrement. Mme Poliquin, irritée et indignée, rentra chez elle, prit un revolver calibre 32 et tira dans la direction des jeunes perturbateurs qui étaient alors à environ soixante verges de la maison.

ATTEINT A LA JAMBE

William Newman 15 ans, 999 Saint-Germain, fut atteint à la jambe, poussa un cri de douleur et tomba par terre. Les parents de ce dernier, immédiatement avertis, arrivèrent à la hâte, la foule se rassemblait, devenait menaçante et le lieutenant Bilodeau et les constables Bouchard et Gignac, arrivèrent à temps pour éviter une émeute.

POUR LES EFFRAYER ?

Plusieurs témoins du drame, interrogés par la police, ont prétendu que c'était bien Mme Poliquin qui avait tiré le coup de feu qui blessa le jeune Newman. Elle-même avoua, mais a dit n'avoir eu aucune intention méchante et que son seul but, en déchargeant cette arme, était d'effrayer les enfants. Elle n'aurait jamais cru que la balle aurait porté aussi loin.

ARRESTATION

Un mandat d'arrestation pour tentative de meurtre fut émis contre Mme Poliquin et, vers minuit le détective Laberge allait l'arrêter et la conduisait aux quartiers généraux de la Sureté. Le revolver a été confisqué et servira de pièce à conviction.

VIVEMENT AFFECTEE

Madame Poliquin est dans un grand état de prostration nerveuse, ce matin, et est désolée d'avoir blessé le jeune Newman. Ce dernier a été pansé à l'hôpital Général, sa blessure semble peu grave, et les médecins espèrent n'avoir aucune difficulté pour extraire la balle.

Ce drame a causé une vive émotion dans le quartier Hochelaga, où M. et Mme Poliquin sont avantageusement connus et fait le sujet de toutes les conversations.

RETABLIR LA PAIX VA ETRE PEU FACILE

Les Etats-Unis mettront en jeu toutes les influences pour que le sang ne coule plus au Mexique. — On est pessimiste en Europe.—Le général Huerta à Puerto Mexico.

DES PROJETS MYSTERIEUX

Puerto Mexico, 18 — Le général Victoriano Huerta, qui a abandonné, mercredi dernier, la présidence provisoire du Mexique, est arrivé ici, hier soir. Il était accompagné du général Blanquet.

Personne ici, ne connait les projets de Huerta; ses dépêches à sa femme, n'en font pas mention. Les capitaines du "Bristol" et du "Dresden" n'en savent rien non plus.

On croit, cependant, que Huerta et Blanquet se rendront sur le "Dresden" où sont déjà les autres réfugiés, où sur le "Bristol", et que les croiseurs se dirigeront vers la Jamaïque ou La Havane.

Le général Huerta paraissait très fatigué.

POUR LA PAIX

Washington, 18 — Toutes les influences sont mises en jeu pour tâcher de rétablir la paix dans la république mexicaine.

Le gouvernement américain est convaincu que les différentes factions qui se disputent l'empire au Mexique, pourront facilement s'entendre.

Le gouvernement des Etats-Unis fera tout son possible pour arriver à ce résultat, sans qu'un nouvelle effusion de sang se produise en ce pays, théâtre de tant de batailles meurtrières.

Les Etats-Unis s'efforceront de faire se concilier le général Carranza et Francisco Carbajal. De plus, on fera, auprès de Zapata, des démarches, afin de l'amener à faire la paix. On pourra, de la sorte, faire au Mexique, la transmission du pouvoir sans que la paix en souffre. Zapata, à la tête de ses 24,000 hommes, tous mal équipés, mais braves et pleins d'un enthousiasme débordant, pourrait faire échec au nouveau gouvernement, et il a été de nouveau annoncé, hier soir, qu'il refusait de reconnaître Carbajal.

VOIX PESSIMISTES

Londres, 18. — La plupart des journaux de Londres ne croient pas que la situation sera meilleure au Mexique sous Venustiano Carranza que quand le général Huerta était au pouvoir.

La "Pall Mall Gazette" fait remarquer que si Francisco Carbajal abandonne le pouvoir au général Carranza, comme on s'y attend, du reste, il est possible qu'on exige bientôt des réparations du général Villa, pour le meurtre de William Benton, cet Ecossais propriétaire de ranchs, commis à Juarez.

PAS DE CHANGEMENT

Berlin, 8. — La presse allemande paraît disposée à considérer l'abdication du général Huerta comme une victoire que le président Wilson est persuadé d'avoir gagnée lui-même et qui ne changera nullement la situation.

PORFIRIO DIAZ

Paris, 18. — Le général Porfirio Diaz, ancien président du Mexique, se prépare à se rendre à Biarritz où il passera les vacances. Il n'a voulu faire aucuns commentaires sur la démission de Huerta. Le général Diaz a, dans les causeries intimes, condamné la politique des Etats-Unis. Cependant, depuis quelque temps, il était d'opinion que le départ de Huerta faciliterait la solution du problème mexicain.

UNE COALITION

Vera Cruz, 18. — On dit que le général Huerta a l'intention de se rendre dans le Nicaragua, pour tâcher de former une coalition des républiques latines, en vue de se faire rendre le pouvoir à Mexico.

SANG-FROID REMARQUABLE D'UN ENFANT

Un bébé est sauvé des flammes par son frère âgé de huit ans.

Un commencement d'incendie s'est déclaré au commencement de la soirée, hier, chez M. E. Goldberg, 69 Dorchester Ouest, au moment où quatre enfants, dont le plus âgé n'avait pas huit ans, étaient seuls dans la maison. C'est une bougie allumée sur une table et qui est tombée qui en a été la cause. Mais les enfants n'ont pas perdu leur sang-froid. L'aîné s'est de suite précipité sur le berceau où dormait un bébé de sept mois, puis s'est enfui dans la rue avec les autres enfants, portant le bébé dans ses bras. Dans l'intervalle une alarme était sonnée. Les flammes furent bientôt éteintes par les pompiers dirigés par le chef-adjoint Saint-Pierre. Mme Goldberg, à son arrivée chez elle, ignorait que ses enfants se fussent enfuis et se lamentait quand des voisins lui racontèrent comment tous les enfants étaient sortis sains et saufs. On se représente facilement sa joie en les retrouvant.

L'ORAGE FUT VIOLENT DANS TROIS-RIVIERES

(Du correspondant de la PRESSE)

Trois-Rivières, 18. — Nous avons eu un orage, hier après-midi, à 4 heures, qui a duré près d'une heure. Cependant, on n'a enregistré aucun dommage sérieux. Quelques arbres ont été déracinés et on nous informe que la ligne téléphonique est brisée entre Québec et Ici. Nous avons été privés d'eau pendant quelques heures, le tonnerre étant tombé sur le transformateur.

VIVES PROTESTATIONS

Berlin, 18. — Un projet qui est approuvé par le Kaiser demande de faire fermer à 11 heures, le soir, tous les restaurants, salles de danses et autres lieux d'amusements à Berlin. On proteste vivement.

LES BRUITS DE REVOLTE EN ULSTER

On veut prendre les moyens de les faire taire.—Le parlement siégerait en en novembre.

VIVE EXCITATION

Londres, 18. —Il est tout probable que l'exclusion des quatre comtés de Antrim, Down, Londonderry et Armagh contribuera à pacifier les différents groupes parlementaires et à faire taire les bruits de révolte dans l'Ulster. Quant aux comtés de Tyrone et Fermanagh où la majorité est catholique, le cabinet n'a encore pris aucune décision en ce qui les concerne.

M. Asquith a annoncé aujourd'hui à la Chambre des députés que le Parlement siégerait de nouveau vers la fin du mois de novembre. Il n'a rien dévoilé de ses intentions sur la pacification des partisans de Sir Edward Carson.

Une grande excitation a eu lieu hier alors que les membres de l'opposition et les ministériels faillirent s'entendre définitivement sur la question du Home Rule. Les comtés de Tyrone et et Fermanagh servent encore de sujets de protestation aux oppositionnistes.

M. Asquith a eu une entrevue avec le roi hier au palais Buckingham. On disait aussi en certains endroits que Sir Edward Carson avait vu M. Asquith, mais le chef de l'Ulster a plus tard déclaré qu'il n'avait pas causé personnellement avec le premier ministre depuis son retour de l'Irlande.

VILLA DETRUITE

(Spécial à la PRESSE)

Strathmore, 18. — Un incendie, qui s'est déclaré à 7 heures hier soir, a détruit la villa de M. Harrison A. Demers, de Montréal. On ignore la cause de l'incendie.

SOMMAIRE

PAGES INTERIEURES

Pages:
2—La vie au foyer.
3—On fête avec joie cet anniversaire. — Echos de Sherbrooke.
4—Nouvelles ouvrières. — Les nouveaux commissaires d'écoles. — Courrier de Nominingue.
5—Fédération Nationale Saint-Jean-Baptiste. — En avant la mutualité.
6—Consultations légales.
7—Le courrier de Colette.
10—Echos mondains. — Le coin des inventeurs.
11—Nos lieux d'amusements. — Courrier de Saint-Jérôme. — Echos de Fraserville.
12—Naissances, mariages, décès. — Les ventes de terrains à Montréal. — Le jeu d'échecs.
13—Le Congrès Eucharistique de Lourdes. — Il baptise les trois générations.
14, 15—Sport.
18, 19, 20, 21—Petites annonces.
22—Commerce.
23—Terrible explosion. — Les fêtes françaises.
26, 27—Le coin des automobilistes.
28—Il y célèbre sa première messe. — Courrier de Saint-Jean.
29—Il meurt, victime de la foudre. — Pique-nique dans l'île Ste-Hélène.
30—Paris fête la confédération.

PAGES EXTERIEURES

1—Page en couleur — La sirène sous-marine.
8—Ladébauche. — Page des enfants.
9—Dernières nouvelles et nouvelles générales de partout.
14—Editorial.
17—Une exhibition de chiens policiers. — Nouveaux notaires. — Mme Carmen est rendue à la liberté. — L'affaire Flemming. — Ce que dit le consul L. Raynaud.
25—Jours de fête au couvent des Franciscains. — Le jeu de dames. — Le procès de Mme Calliaux.
32—Feuilleton.

Echos Mondains

M. A. L. Parent, de la maison Gault Bros Co. Ltd, est pour une quinzaine à la Pension Leroux, entre Lac Saint-Margaret, P.Q.

* * *

M. le notaire J. A. Paquin et sa famille, M. et Mme J. Alb. Desjardins, M. et Mme Geo. Dufresne et leur famille, M. et Mme A. Boyer et leur famille, M. Emile Benoit, M. et Mme Albert Lefort et leur fils, Louis; M. et Mme H. Rose et leur famille sont à Sainte-Adèle, à la villa Beauchamp.

* * *

Mlle Annette Desmarais et Blanche Larose sont à Sainte-Adèle pour une quinzaine.

* * *

M. et Mme Hector L. Dery et leurs deux fils, Jacques et Raymond, occupent à Sainte-Adèle leur villa "Coco".

* * *

M. et Mme J. O. Goyette, de la Pointe Saint-Charles passent la belle saison à l'Abord à Plouffe.

* * *

M. et Mme Hector Madore, de Saint-Henri, étaient dimanche de passage à Saint-Eustache, en auto.

* * *

Mlle Géraldine Hébert est allée passer ses vacances à Varennes chez son oncle, M. L. Dalpé.

* * *

Mlle Berthe Frimeau, de Notre-Dame de Grâce, est pour quelques semaines à Sainte-Marguerite, Lac Masson.

* * *

M. et Mme Delphis Charest, de la rue Cadieux et leur fils Camille sont pour l'été chez M. et Mme Wilfrid Lacroix à Cartierville, villa "Isabelle".

* * *

Mlle Bissonnette a donné une partie de théâtre ces jours derniers en l'honneur de M. et Mme H. L. Harris, de New Bury, Mich. Les invités étaient MM. et Mmes C. Maillé, J. N. Bissonnette, de Coteau Landing, Mlle J. Bissonnette, M. Within.

* * *

Mlle Thérèse Lambert, est en villégiature pour une quinzaine, chez Mme Camille Lamothe, au Sault-au-Récollet.

* * *

Mlle Louise Lefebvre est pour quelques semaines à la pension Boissy, Sainte-Marguerite, Lac Masson.

* * *

Mlle O. Lanthier et Mme L. Laurin, rue Saint-Martin, ainsi que Mlle Huot et son neveu, le petit Albert Huot, rue Mentana, sont en visite chez MM. Léon Doucet et Cyprien Martin, leurs parents, à Sainte-Justine Station.

* * *

M. Lucien Albert, employé du Pacifique Canadien, est de retour d'une vacance de quinze jours chez un de ces frères, à Kamouraska.

* * *

M. et Mme Donat CarJinal, rue Drolet, et leurs bébés, Marius et Jean, sont de retour d'une promenade chez des parents à Saint-Placide et Saint-Benoit.

* * *

M. Emmanuel Gauthier, de l'avenue du Parc, et sa famille, sont allés passer l'été à Saint-Faustin.

* * *

M. et Mme Bernard Damiens, de la rue Mont-Royal, et leur fille, Anna, sont partis pour un voyage au Saguenay.

* * *

Mlle R. L. DuBois passe l'été à Sainte-Agathe, chez des parents et des amies.

* * *

Mme Pierre Demers passe trois semaines à Montebello chez sa fille.

GUERISON DE LA SURDITE CATARRHALE ET DES BOURDONNEMENTS DANS LA TETE

Les personnes souffrant de surdité catarrhale et de bourdonnements dans la tête seront heureuses de savoir que cette malheureuse affection peut être traitée à domicile avec succès par un médicament interne qui, en bien des cas, a effectué une guérison complète, alors que tout le reste avait échoué. Des malades qui pouvaient à peine entendre le tic-tac d'une montre, ont recouvré le sens de l'ouie à un tel point qu'ils entendent parfaitement des deux oreilles le tic-tac d'une montre à une distance de sept ou huit pouces.

Donc, si vous connaissez quelqu'un qui souffre de bourdonnement dans la tête, de catarrhe ou de surdité catarrhale, indiquez-lui cette formule et vous aurez fourni à quelque pauvre patient le moyen de se guérir d'une surdité peut-être complète. La prescription peut se préparer à domicile la voici:

Procurez-vous à votre pharmacie 1 once de Parmint (force double), dont le prix est d'environ 75c. Emportez ceci chez vous et ajoutez-y ¼ chopine d'eau chaude et 4 onces de cassonade ou de sucre granulé; agitez jusqu'à dissolution. Prenez une cuillerée à soupe de ce mélange quatre fois par jour.

La première dose met promptement fin aux bourdonnements dans la tête, les plus fatigants. A l'apathie, aux idées confuses, etc; l'ouie revient rapidement à mesure que l'organisme est renforcé par l'action tonique du traitement. La perte de l'odorat et la chute de mucus dans le fond de la gorge sont d'autres symptômes de la présence du poison catarrhal, symptômes qui disparaissent rapidement, grâce à ce traitement efficace. Près de quatre-vingt dix pour cent de tous les maux d'oreilles sont causés directement par le catarrhe. Il y a donc peu de personnes dont l'ouie ne puisse être restaurée par ce simple traitement à domicile. Toutes les personnes ayant des bourdonnements dans la tête souffrant de surdité catarrhale ou de catarrhe sous quelque forme que ce soit, devraient essayer cette prescription. Il n'y a rien de meilleur.

Important.—En achetant du Parmint, demandez toujours du Parmint double force; votre pharmacien en a ou peut s'en procurer pour vous. Sinon, envoyez 75c aux International Laboratories, 74 St-Antoine, Montréal, P. Q., qui en font une spécialité. (ann)

PAIN GILT EDGE
Commandez-le chez votre épicier ou directement.
JAS. STRACHAN Enrg.
Fournisseur de la famille royale. 311-6

Mme Cyrille Lefebvre, Mme Worth, de Verdun, est aussi pour quelques jours à Montebello.

Mlles Anna, Antoinette et Jeannette Archambault, de la rue Saint-Denis, sont en visite chez leur oncle, M. P. Cédilliot, à Saint-Philippe.

* * *

M. C. F. Chartier est de retour d'un voyage à Sainte-Agathe.

* * *

M. F. Chartier, de Verdun, est parti pour un voyage de deux mois à Saint-Paul, Minn.

* * *

Le docteur Aimé Chartier, de Sorel, était à Montréal, ces jours derniers.

* * *

Mme J. A. Marion et ses deux jeunes filles passent l'été à Saint-Irénée les Bains.

* * *

Le docteur R. A. Lefebvre, de la rue Saint-Antoine, est à Sainte-Anne de Bellevue pour une quinzaine avec sa soeur, Mlle Lucienne et sa fillette, Jacqueline.

* * *

M. Paul Lefebvre est allé passer une quinzaine au bord de la mer.

* * *

Mme P. A. Lamoureux, de la rue Mont-Royal, est en villégiature à Bromptonville, chez M. le docteur J. A. Allard. Mlle Marie-Reine, sa fille aînée, l'accompagne.

* * *

M. et Mme Willie Lacasse, de Val Barrette, sont en visite à Montréal, chez M. et Mme A. Leclair de la rue Saint-Dominique. Une jolie soirée a été donnée en leur honneur.

* * *

Une jolie soirée eut lieu dernièrement à Saint-Guillaume, chez M. et Mme Adolphe Vincent. Etaient présents: MM. et Mmes A. Vincent, L. Lavallée, P. Viens, E. Fontaine, E. Vincent, H. Vincent, Mlles M. L. Vincent, A. Boucher, L. Vincent, B. Parent, B. Boucher, A. Cartier, H. Vnicent, M. B. Parent, B. Thibault, H. Viens, A. Parent, E. Vincent, L. R. Fontaine, F. Laperrière, Aubuchon, Tellier, MM. H. Lefebvre, O. Belhumeur, R. Desjarlais, P. Parent, E. Lavallée, V. Parent, L. Taillon, A. Bourret, O. Viens, A. Vincent, E. Laperrière, L. Laperrière, J. E. Laperrière, A. Dupuis, A. etc. Mlles Laura et Lumina Vincent Champagne, J. C. Dumaine, J. B. Bergeron, P. Lavallée, G. Lavallée, etc. Mlles Laura et Lumina reçurent avec grâce.

* * *

Une jolie garden-party eut lieu chez Mme Sévère Rivard, aux Trois-Rivières, ces jours derniers. Le jardin était décoré avec un goût exquis. Parmi les invités on remarquait: Mmes A. Monty, (Dr) Bouchard, Godbout, Rivard, Berthiaume, (Dr), Badeaux, Vigneault, Dufresne, etc. Mlle Harvey, aidait gracieusement sa soeur à recevoir. Mme Rivard partira prochainement pour Murray Bay, où elle fera un séjour chez sa mère, Mme Harvey.

* * *

Mardi, le 21 juillet, à 9 heures, en l'église de Saint-Urbain, sera célébré le mariage de M. Edmour Marcoux, entrepreneur électricien, fils de M. Alp. Marcoux, de la rue Saint-Hubert, avec Mlle Albertine Bourdeau, fille de M. Polydore Bourdeau, de Saint-Urbain, comté de Châteauguay. Immédiatement après la cérémonie, les mariés partiront pour voyage.

* * *

Mme Chas DuHault, est en visite pour un mois, à Bellerive, au chalet "Nos loisirs", chez sa mère, Mme J. D. Guay, de Saint-Jérôme.

* * *

Mme Dr J. R. Picard, de la rue Christophe-Colomb, est allée en villégiature à Old Orchard Beach et les environs.

* * *

M. et Mme J. O. Dupraz, (Mlle Emelie Palardy), sont de retour de leur voyage de noces, et recevront pour la première fois, dimanche, le 19 juillet, au No 401 rue Saint-Hubert.

* * *

M. et Mme Campeau de Windsor, Ont., sont en visite chez Mme Amanda Archambault, à St-Jérôme.

* * *

Mlles Marie-Louise et Donalda Poirier, accompagnées de leurs neveux et nièces, Mlle Simone et M. Charles-Auguste, enfants de M. J. Ed. Poirier, passent la saison des chaleurs à Saint-Polycarpe, chez leur parent, M. David Poirier.

* * *

La famille du capitaine A. J. A. Chagnon, de la rue Saint-Hubert, est en villégiature à Laprairie, dans la charmante villa "Les Hirondelles", dont M. Chagnon est propriétaire.

* * *

Toutes les anciennes élèves de Mlle Lanctôt, depuis 1879, lors même qu'elles n'ont pas terminé avec elle leur cours d'études, sont priées d'envoyer leurs noms et leur adresse à leur institutrice, directrice de l'Institut Lanctôt, les Hirondelles, 204 Boulevard Saint-Joseph Ouest; il leur sera fait communication importante.

Les élèves mariées voudront bien ajouter leur nom de jeune fille.

* * *

Mme Eugène Crépault et son fils, de Lévis, passent l'été en villégiature à Kamouraska, chez leur oncle, M. L. N. Miller, en la villa "Saint-Louis".

* * *

Mme Lemoine, de la rue Drolet, et sa fille, Augusta, ainsi que Mme Saint-Amand, de la rue Saint-Denis, et ses enfants, sont en villégiature à Saint-Philippe de Laprairie.

* * *

M. et Mme Ernest Bastien (Mlle Marie-Anne Carrière), recevront pour la première fois, dimanche, à leur demeure, 76 rue Chambord.

M. et Mme Albert Laporte (Mlle Dorilla Bernard) sont de retour de leur voyage de noces et habitent au No 382, 8ème avenue, Rosemont.

* * *

M. E. Emard, de la rue de Saint-Valier et sa petite fille, Marie-Paule, sont en voyage à Holyoke, Mass.

* * *

M. et Mme Horace Normandin et leurs enfants sont en villégiature à Lachenaie à leur villa "Henriette."

* * *

M. et Mme Albert Desloges sont aussi à Lachenaie à la pension Morache, ainsi que M. et Mme W. Bissonnette et leurs jeunes filles.

* * *

A l'occasion du 10ème anniversaire de mariage de M. et Mme Omer Racicot, d'Ahuntsic, leurs parents et amis leur firent ces jours derniers une fort jolie fête. On remarquait parmi les invités, M. J. W. Thibodeau, MM. et Mmes E. Presseault, J. Trudel, E. Thibodeau, Ern. Thibodeau, D. Presseault, R. Renaud, E. Gareau, E. Jierney, J. B. Lefeuvre, H. Audet, Mlle E. Thibodeau, MM. A. Pellet'er, E. Thibodeau, Edm. Thibodeau, etc.

* * *

MM. M. Gascon et A. Gauthier, voyageurs de commerce, sont pour une quinzaine au Lac Masson.

* * *

Mme Onésime Beaudoin, du lac Michigan, est en visite à Montréal chez M. et Mme Cyrille Piché, du Boulevard Saint-Denis.

* * *

M. Placide Lalonde, épicier, est pour quinze jours au lac Mercier, chez Mlles Beaudoin.

* * *

M. et Mme Aldéric Beaudoin sont au Lac Mercier où ils passeront quinze jours chez Mme Beaudoin, en sa villa "Les Lys".

* * *

Mlle Thérèse Duguay, de la rue Panet, est en visite chez ses parents MM. les docteurs Gérard et Chagnon, aux Etats-Unis. Elle sera de retour à la fin de juillet.

* * *

Mlle Béatrice Gariépy, de la rue Ontario, est en villégiature à la "Villa des Echos" chez son oncle M. Amédée Charbonneau, à Saint-Adolphe d'Howard, ainsi que chez M. Nap. Désautels, sur les bords du lac Saint-Joseph dans les Laurentides. Mlle Gariépy sera de retour vers le 1er septembre.

* * *

Mme David Barrette, de Hillsgrove, R. I., est en visite à Montréal, chez son fils, M. Louis de Blois, 535 rue de Lanaudière, pour un mois.

* * *

Mlles Bernadette et Juliette Monjeau, et leur frère Arthur, passeront une dizaine de jours à Saint-Basile le Grand, chez leur oncle, M. Louis Trudeau.

* * *

M. Albert et Mlles Emelia et Rose-Anna Poissant étaient, la semaine dernière, en visite à Lacolle, chez Mme Art. Poissant, Mme Philippe Poissant et sa fillette Emma passent la semaine à Lacolle aussi chez Mme Art. Poissant.

* * *

M. et Mme Roch Poissant passent une semaine à Ahuntsic, chez M. et Mme Joseph Corbeil.

* * *

Mlles Claire Séguin et Juliette Séguin sont de retour de Sorel où elles ont été les hôtes de Mmes A. Taillon et C. Grondine.

* * *

Mme Emile Martin, de la rue Craig Est, est partie vendredi avec sa fillette Jeanne, pour une villégiature à Louiseville.

* * *

M. et Mme J. P. de Châteauvert, recevront le 19 à leur demeure "Le Sacré-Coeur", au Sault au Récollet.

* * *

Mlle Juliette Carle, de la rue Berri, est en voyage aux Etats-Unis, pour une dizaine de jours. Elle séjournera à Lowell, chez son oncle, M. Ferdinand Hogue. Mlle Juliette Fortin l'accompagne.

* * *

On annonce pour la fin de juillet le mariage de M. le docteur J. A. Théoret, de Moose Jaw, Sask., avec Mlle Béatrice Lalonde, de Vaudreuil.

* * *

M. et Mme Georges Daigneault et leur fillette Stella, de la rue Lagauchetière, sont en villégiature à Chambly, chez M. C. Brunelle.

* * *

Mlle Bernadette Thibault, en visite chez M. T. Reeves, commerçant de pain, à Saint-Guillaume, avait organisé, jeudi dernier, une charmante "garden party" en l'honneur de MM. J. A. Dupuis et Calixte Champagne, étudiants, de Montréal, qui étaient de passage à Saint-Guillaume. Un joli programme de chants et récitations fut exécuté, auquel prirent part MM. Dupuis et Champagne, Mlle Aubuchon, etc. Parmi les invités on remarquait MM. J. C. Champagne, A. Boucher, V. Parent, A. Boucher, J. A. Dupuis, H. Lefebvre, C. Lafleur, E. Lavallée, Mlles Aubuchon, H. et L. Vaucourt, M. A. Gervais, P. Parent, Mlles L. Vincent, B. Parent, B. Parent Turcotte, Belhumeur, etc. De magnifiques prix ont été distribués aux vainqueurs des différents jeux.

QUATRE GENERATIONS

M. J. ISABELLE, de Chicopee, âgé de 83 ans, son fils âgé de 52 ans, son petit-fils âgé de 29 ans et son arrière petit-fils âgé de 2 ans.

FUNERAILLES DE Mme E. LAUZIERE

Mercredi matin ont eu lieu, en l'église de Saint-Pierre Claver, les funérailles de Mme Emmanuel Lauzière, née Genest (Albina), et décédée lundi, le 13 du mois courant, à l'âge de 47 ans.

La défunte était une chrétienne sincère; elle appartenait aux dames de Sainte-Anne. Sa mort crée des regrets universels dans son entourage et dans sa famille.

Les porteurs étaient: MM. N. Chapdelaine, D. Martel, Léon Lauzière, Louis Lauzière, V. Genest, R. Germain, frère, beaux-frères et amis de la défunte. Conduisaient le deuil: MM. Emmanuel Lauzière, son mari et ses fils, M. Lauzière, C. Lauzière et A. Lauzière; MM. Emile Hamel, A. Vaillancourt, Eugène Ducharme, Joseph Pilon, Ulric Labelle et nombre d'autres. La défunte laisse pour la pleurer un mari et six enfants.

HYGIENE INFANTILE

Jeudi, le 23 juillet courant, à 8 heures p.m., le Dr A.-K. Malouf donnera une conférence sur l'Hygiène Infantile, au marché Bonsecours.

Cette conférence sera présidée par M. l'abbé Gouin, P.S.S., il y aura projections lumineuses et vues animées, d'autres médecins adresseront aussi la parole. Le public est cordialement invité à cette conférence qui promet d'être fort intéressante.

LACS BRAS D'OR, CAP BRETON

Nouvelle publication du chemin de fer du gouvernement canadien: une excellente brochure.

Les publications de compagnies de chemins de fer occupent un rang élevé dans la littérature de publicité; la brochure du chemin de fer du gouvernement canadien du Cap Breton occupera une place bien en vue dans les productions de 1914.

Les mots Bras d'Or ont suggéré un dessin pour la couverture, dessin que l'artiste, le graveur et l'imprimeur, par leurs talents combinés, ont reproduit en quatre couleurs. La gravure représente un beau soleil couchant sur les lacs Bras d'Or, près de Baddeck.

L'année dernière, un artiste paysagiste avait préparé pour la compagnie de chemin de fer une carte topographique de cette belle section de la Nouvelle-Ecosse, embellie d'insertions typiques de scènes de bains de mer, de pêche à la truite, à la tuna et au poisson-épée, et de vues en miniature de Muigrave, Sydney et Baddeck. Cette peinture a été bien exposée à Toronto, Montréal, Ottawa, Sydney et est en vue en ce moment dans une rue importante de Boston. Partout où on l'a vue, elle a créé énormément d'intérêt, ce qui a eu pour résultat de nombreuses demandes de renseignements et des ventes de billets pour cette magnifique villégiature d'été.

La disposition de la brochurette Bras d'Or permet une exacte reproduction de cette peinture, le centre de six pages servant entièrement à cette fin. La partie descriptive de la brochurette est abondamment illustrée de demi-tons d'une très belle allure et enseigne au lecteur comment se rendre au Cap Breton, et ce qu'il peut s'attendre d'y trouver.

"Le Cap Breton d'aujourd'hui est une contrée d'un charme estival, une vaste île en renfermant une quantité innombrable d'autres. Ses rives sont baignées par les vagues de l'Atlantique et par le golfe Saint-Laurent. Les eaux claires des lacs Bras d'Or le divisent en deux et fournissent une spacieuse voie d'eau à travers l'intérieur. Il y a aussi nombre de rivières, de ruisseaux et de lacs aux eaux fraîches. C'est à cette variété que le Cap Breton doit beaucoup de son charme; il n'y a rien de monotone ni de terne et partout la scène est appelée à remplir l'esprit des émotions du plus vif plaisir. Aucune plume ne saurait décrire adéquatement les pyasages qui entourent le Bras d'Or."

Le détroit de Canso — un chemin détourné de l'océan — Mulgrave, Port Hawkesbury, Mabou, Inverness, St. Peters, Arichat, Whycocomagh, Baddeck, Grand Narrows, les Sydneys, Mira Bay, Louisbourg, les possibilités du développement de l'île, sa perspective agricole, ses attractions pour le fervent de la ligne sur l'océan, les lacs et les ruisseaux, et pour le yachtsman et le chasseur, sont brièvement décrits. On y trouve aussi décrite une liste d'hôtels avec leur confort et leurs taux, ce qui tout réuni, en fait la publication peut-être la plus intéressante que les chemins de fer du gouvernement canadien aient jamais produites—et ils ont fait beaucoup d'excellent ouvrage dans ce sens.

On pourra en obtenir un exemplaire gratis, en écrivant à l'agent général des passagers, Moncton, N. B., ou à l'agent des passagers du district, édifice Transportation, Montréal. (ann)

FILMS INSTRUCTIFS POUR LE CANADA

Un autre pas en faveur de l'avancement de l'éducation canadienne, est l'annonce que la Dominion General Film Corporation Limited, Edifice Royal Trust à Montréal, va faire une spécialité de la production de films instructifs pour vues animées qui se fera sous le contrôle d'un conseil d'aviseurs qui se composera de Canadiens éminents.

C'est un fait établi que la mémoire des choses vues est la plus puissante et spécialement chez les enfants. Pour cette raison des films de vues animées convenables d'un caractère biblique ou historique seront faits pour l'usage des écoles et collèges.

Il est intéressant de savoir que les films cinématographiques sont maintenant d'une grande aide à l'éducation et à la science en Europe et leurs ressources sont illimitées.

L'entreprise mérite encouragement et la Dominion General Film Corporation, Limited mérite du succès dans son entreprise qui est d'un intérêt national. (ann)

Employez le SEL DE TABLE WINDSOR
Aucun autre Sel ne l'égale.
1065

COMMENT J'AI DETRUIT MES POILS FOLLETS

Je les ai fait disparaître promptement et ils ne sont jamais revenus, même après l'insuccès des spécialistes en beauté, de l'électricité et de nombreux dépilatoires.

JE VOUS DIRAI MON SECRET GRATUITEMENT

"D'un profond découragement à une joyeuse satisfaction, tel fut le changement qui s'est opéré en moi quand j'eus découvert un mode facile de faire disparaître les désagréables poils follets, après de multiples insuccès et de nombreux désappointements.

J'enverrai (absolument gratis et sans obligation) à toutes les intéressées des détails complets sur la manière dont je me suis débarrassée des poils follets de façon à ce qu'ils ne reviennent jamais. Si vous avez des poils follets que vous voulez détruire, cessez de gaspiller votre argent en achetant des poudres, des pâtes ou des liquides sans valeur, ou la dangereuse aiguille électrique; apprenez de moi la méthode sûre et sans douleur que j'ai découverte. Envoyez simplement votre nom et votre adresse (spécifiant: Madame ou Mademoiselle) et un timbre de 2c pour la réponse, à Mrs. Kathryn Jenkins, suite 671, BD., Cor. Summer St. & Atlantic Ave., Boston, Mass.

COUPON GRATUIT. — Ce certificat donne droit à toute lectrice de la "Presse" de recevoir des instructions confidentielles et gratuites de Mme Jenkins sur la manière de faire disparaître les poils follets, si un timbre de 2c est envoyé pour frais de poste. Découpez ceci et épinglez-le à votre lettre. Bon pour usage immédiat seulement. Adresse: Mrs Kathryn Jenkins, suite 671 B.D., cor. Summer & Atlantic Av., Boston, Mass.

AVIS SPECIAL: Toute dame qui désire se débarrasser des enlaidissant poils follets devrait accepter immédiatement l'offre ci-dessus. Cette offre remarquable n'est bonne que pour quelques jours; la sincérité de la donatrice ne saurait être mise en doute.

CHIPWA
purifiant du sang, composé de racines sauvages, pour toute maladie. Consultation gratuite et 10c pour échantillon, de Mme L. Royer, Manchester N. H., et 1264A rue Wellington, Montréal, P. Q. Agents demandés. 24-s-n A

LA PEPTONINE
rendra le bébé fort et plein de santé. Elle favorise merveilleusement la croissance. En vente chez tous les pharmaciens et épiciers.

Le Coin des Inventeurs

UNE CLOCHE MONSTRE

On annonce que MM. Paccard, d'Annecy-le-vieux, les fondeurs de la Savoyarde, viennent de mettre en chantier une cloche monstre qui s'appellera la Jeanne d'Arc; que cette cloche sera du poids de 20,000 kilogr. et qu'elle est destinée à la cathédrale de Rouen.

CURIEUX DISPOSITIF D'ECLAIRAGE

Un curieux dispositif d'éclairage a été mis récemment en pratique à l'hôpital de Francfort-sur-Mein qui passe pour l'un des mieux organisés qui soient au monde.

Il était justifié par ce fait que l'obtention d'une rigoureuse asepsie exige que pour les salles d'opérations les appareils d'éclairage soient situés au dehors. Mais il faut aussi que l'opération ait devant lui un champ très vivement éclairé. Ces deux conditions qui semblaient impossible à remplir séparément le sont par le dispositif employé qui pourrait avoir une application pratique dans nombre d'autres cas, notamment en photographie. La lumière provenant d'un arc électrique situé en dehors de la salle passe à travers une lentille qui renvoie un faisceau de rayons parallèles.

Des rayons viennent frapper un écran dont la forme a été spécialement étudiée. Cet écran divise et dirige la lumière vers un certain nombre de miroirs disposés de telle sorte que leurs rayons réfléchis viennent tous se réunir au centre de la table d'opérations. Avec 12 miroirs, on obtient ainsi sept faisceaux lumineux convergeant au même point et y produisant un éclairage très insense.

Quelle que soit la position de l'opérateur et de ses assistants, il n'y a donc jamais d'ombre produite.

Il y a là un procédé très simple et puissant d'éclairage d'un point avec un seul foyer lumineux qui méritait d'être signalé.

INVENTIONS DU JOUR BREVETEES AU CANADA

Mécanisme de conversion du mouvement, No 154,979; Machine à travailler le bois, No 154,080; machine à clous en fil métallique, No 154,081; Machine à coudre, No 154,084; Clavier à transposition, No 154,087; Appareils empêchant les incrustations dans les chaudières, No 154,088; Machine à débiter les planches à boîtes, No 154,092; Machine à enlever les pierres, 154,093; Sirène d'automobile, No 154,094; Avertisseur de cambrioleurs, No 154,095; Séparateur de patates, No 154,098; Dispositif d'éclairage électrique, No 154,115; Raccordement de tuyaux de trains, 154,119; Extincteur à incendies, No 154,122.

(Signé) H. A. Gingras.

No 2961 Saint-Denis. Tél. 8393.

LA SOCIETE DE MONTREAL

Pour la protection des femmes et des enfants.

Cette société est au service du public, sans égard à la religion ou à la nationalité. Si quelqu'un connaît quelques femmes ou enfant qui soit maltraité de quelque façon, et de la société, O. H. Skroder, ce rapport sera pris en considération et Télép. Main 796. 97-s n

The Hamilton Co.

UN IMPORTANT ACHAT DE

Très Large Bengaline de Soie Noire et de Soie Faille Française Noire DE 24 POUCES

Nous permet de faire une vente que l'on va certainement trouver très intéressante et que personne ne devrait manquer. Nous n'avons que 10 pièces de ces marchandises, mais le fait qu'elles sont très larges et qu'il s'agit du noir rend cette offre exceptionnelle, sans compter qu'ayant 24 pouces, tandis que la largeur régulière n'est que de 18 à 20 pouces, elles sont particulièrement désirables pour manteaux, blouses et robes. Lundi, le prix, au lieu de $1.00 et $1,25, n'est que de 39c

VENTE EXTRAORDINAIRE de SOIERIES et SATINS

DOUBLE LARGEUR, UNIS ET DE FANTAISIE

Pour lundi, nous offrons les plus belles soieries double largeur, 36 pouces, 38 pouces, 40 pouces et 42 pouces, en couleurs unies et de fantaisie, valant jusqu'à $1.75 la verge, pour 79c. Les couleurs sont les suivantes: blanc, ivoire, crème, azur, rose pâle, ciel, rose, saumon, copenhague, saxe, taupe, turquoise, nil, réséda, mousse, bronze, champagne, brun, brun foncé, cuivre, abricot, pêche, citron, pourpre, cerise, fauve, feuille, flamme, tan, cuir, brun pâle, american beauty, violet, alice, tango, acajou, bleu de roc, émeraude, vert irlandais et améthyste.

59c

Régulier $1.00. Soie glacée.
Régulier $1.75. Soie noire.
Régulier $1.35. Soie brochée.
Régulier $1.45. Soie messaline.
Régulier $1.25. Satin Duchesse.
Régulier $1.35. Paillette française.
Régulier $1.35. Taffetas chiffon.
Régulier $1.50. Satin oriental.
Régulier $1.35. Paillette armure.
Régulier $1.50. Mousseline Duchesse.
Régulier $1.45. Peau de soie rayée.
Régulier $1.25. Tamaline rayée de fantaisie.

59c

Cette liste ne donne qu'une idée des matériaux que nous offrons. Mais voyez notre étalage spécial en vitrine, et soyez convaincus que nous n'avons jamais offert auparavant des valeurs comme celles qui sont offertes en vente, lundi.

CLARK'S PEANUT BUTTER

La pâte—"CLARK'S PEANUT BUTTER" ne contient que des noix "peanuts" de la meilleure qualité avec un peu de sel, mises en beurre — ou pâte, par un procédé moderne.

Cette pâte "CLARK'S PEANUT BUTTER" fait un sandwich délicieux,—et remplace aussi le beurre avec le pain et les rôties.

Se vend en verres à 10c, 15c, 20c.

Ces verres quand ils sont vides servent pour la table.

Demandez le "CLARK'S PEANUT BUTTER" à votre épicier. 18,26,1

W. CLARK, Limited, Montreal

GRANDE VENTE

AUX MAGASINS DE LA Cie BRODEUR

A 20% D'ESCOMPTE

LIGNES SPECIALES

JARRES A BISCUITS — Imitation de Crown Derby, montées sur argent, forme d'urne. Régulier $2.65, moins 20% $2.12

JARRES A BISCUITS — Fini Doulon décor de roses, forme amphore. Régulier $2.65, moins 20% $2.12

SALADIER — Imitation Crown Derby, avec cueillère et fourchette. Rég. à $5, moins 20% $4.00

PLATS A FRUITS — Sur pied en argent, plateau verre, imitation Tiffany. Régulier $3.35, moins 20% $2.68

BONBONNIERES — Avec anse en argent. Régulier 95c, moins 20% 76c

BEURRIER — En argent, base en cristal. Régulier $1.50, moins 20% $1.20

Toutes nos marchandises sont également vendues à 20% d'escompte 33⅓% à 50% d'escompte sur tous les échantillons.

La Cie Brodeur LIMITEE

533 Sainte-Catherine Est,
1827 Sainte-Catherine Est,
327 Saint-Laurent,
86 Saint-Pierre.

LES FUNERAILLES DE MME WILLIAM PATERSON

(Du correspondant de la PRESSE)

Sainte-Angèle de Laval, 18. — Les funérailles de Mme William Paterson, née Philomène Duneau, décédée à Sainte-Angèle, à l'âge de 77 ans, ont eu lieu au milieu d'un grand nombre de parents et d'amis. La défunte laisse deux enfants: Edouard et Mme Wilfrid Dubois, tous deux de Ste-Angèle, ainsi que 2 frères, Louis, de Burlington, Treffié, de Sainte-Angèle.

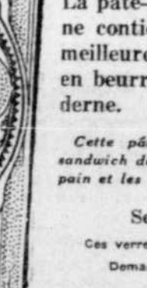

Feu Mme W. Paterson.

Le corps était porté par MM. Alcide Tourigny, Albert Tourigny, Ovide Bourque et Omer Lebanc. Le corbillard était conduit par M. Jos. Hélie et la croix était portée par M. Paul Doucet. Le service fut chanté par M. le curé Saint-Germain, assisté comme diacre par l'abbé Gaston Dubé, de l'évêché de Nicolet et M. l'abbé Cyr, de Saint-Grégoire, comme sous-diacre.

Un choeur puissant a rendu la messe des morts harmonisée de Dubois. Les solistes étaient MM. Arthur Deliale, Edmond Coulombe et Ulric Levasseur. L'inhumation a eu lieu à Bécancour où un libéra fut chanté.

Des offrandes de messes, de fleurs et de bouquets spirituels ont été déposés sur la tombe en grand nombre.

La famille remercie les personnes qui ont bien voulu lui témoigner des marques de sympathies.

SAINT-LIBOIRE

M. Chas Morel, d'Holyoke, et M. Remillard sont en visite chez M. John Morel, régistrateur.

—Mlle Boulay est partie pour Saint-Donat, comté Montcalm.

—Le conseil municipal nous a doté de trottoirs en ciment dans tout le village.

NOS LIEUX D'AMUSEMENTS

PARC SOHMER

Le programme pour la huitième semaine de la saison d'été, commençant dimanche, le 19 juillet, promet d'être très intéressant, et le cèdera en rien à ceux qui l'ont précédé. Il y aura sans doute foule à chaque représentation. Les attractions sont les suivantes :

La troupe Abou-Hamad, grande troupe d'Arabes, composée de dix personnes considérées comme étant les meilleurs dans leur genre. Leurs voltiges et sauts périlleux étonnent leur public. Ils excellent surtout dans leurs pyramides humaines. Leur agilité et leur souplesse sont presque incroyables. C'est un numéro que personne ne devrait manquer de voir. Il vaut à lui seul, plus que le prix d'entrée.

Les deux Turner, homme et femme, experts sur patins à roulettes. Ils transportent leur propre plancher et autres accessoires. Ils sont d'une souplesse extraordinaire. Dansent et sautent pardessus tables, chaises, etc. Un des bons numéros au programme. Les quatre McNally, bicyclistes sur fil de fer, et en même temps, excellents comédiens et acrobates. Ils arrivent d'une longue tournée dans le sud des Etats-Unis, où ils ont obtenu beaucoup de succès. Johnson et Wells, chanteurs et danseurs de grand talent. Ils introduisent dans leur acte, nombre de danses nouvelles et excentriques. Lucy Tonge, forte contralto, dans un répertoire choisi et moderne. Changement de costumes.

La musique du parc, sous la direction du professeur J. J. Goulet, dans un répertoire choisi tous les jours. Concert-promenade tous les soirs. Mercredi et vendredi, soirées de gala.

NATIONAL FRANÇAIS

C'est toujours le lundi 3 août prochain que se fera la réouverture du Théâtre National Français. M. Lombard et ses artistes arriveront ici lundi, et le sympathique directeur artistique se mettra aussitôt au travail pour préparer la pièce de début, qui sera une sensation pour le public. Le National a acquis une réputation qu'il tient à conserver et sa 15ième saison sera certainement la meilleure de la série. En ce moment le National fait sa toilette pour être pimpant afin de recevoir sa nombreuse clientèle. Samedi prochain nous donnerons la composition de la troupe et le titre de la pièce qui commencera la série des succès de la saison 1914-1915.

CANADIEN-FRANÇAIS

La réouverture de ce populaire théâtre devait avoir lieu le 27 courant. De nouveaux artistes engagés à Paris étaient attendus au commencement de la semaine et par suite d'accident survenu en mer, n'arriveront à Montréal que lundi ou mardi. La réouverture se trouve donc retardée et afin de ne pas s'exposer à de nouveaux mécomptes, M. Dhavrol a sagement décidé d'attendre d'avoir tous ses nouveaux pensionnaires sous la main pour fixer officiellement et irrévocablement la date des débuts. Le titre de la pièce, sa distribution et la composition complète de la troupe du Canadien, sont encore un mystère que l'habile directeur artistique tient soigneusement en réserve pour frapper, paraît-il, en temps opportun, un coup décisif et qui a pour résultat immédiat d'aiguiser la curiosité des gens ; aussi, les racontars vont-ils grand train, mais ce ne sont que des... racontars. Tout ce qu'il y a de certain, c'est que d'importantes améliorations ont été faites à la scène, qui a été considérablement élargie; une nouvelle ventilation a été installée, la salle va être entièrement peinte à neuf et puisque tous ces avantages matériels se joignent à des artistes nouveaux à Montréal et à d'autres déjà favorablement connus et appréciés, puisqu'enfin c'est à M. Dhavrol qu'incombe la direction artistique du Théâtre Canadien, il n'est pas surprenant qu'on attende avec impatience l'annonce d'une réouverture qui nous apparaît entourée de toutes les chances de succès.

IMPERIAL

Comme l'Imperial est un des théâtres les plus frais de la ville, ses clients goûteront beaucoup mieux les représentations. Rien n'y est épargné pour donner le meilleur confort. On présentera durant les premier jours de la semaine, à l'Impérial, quelques productions de Mary Pickford. Cette actrice est connue par tous les amateurs de scènes artistiques et la direction de l'Imperial a certainement fait un choix judicieux en offrant quelques pièces de cette actrice. "M. Barnes de New-York" dont Maurice Costello lui-même a surveillé la composition et l'exécution sera au programme durant les derniers jours de la semaine. M. Ralph Smalley, autrefois de l'orchestre Symphonique de Boston, Signor Manetta, chanteur d'opéra et Mlle Gertrude Leroy ont tous été réengagés pour une autre semaine.

PIANISTE CANADIENNE A MONTREAL

Mademoiselle Marie-Anna Jasmin, élève d'ERNEST LANGLOIS, est revenue de Paris où elle a étudié la virtuosité pianistique et la composition depuis un an.

Ses maîtres lui prédisent un grand avenir.

Mlle Jasmin doit repartir pour Paris vers le commencement d'octobre prochain, afin de continuer ses études.

Nous souhaiterions l'entendre dans un grand récital avant son départ.

En tous cas, ses nombreux amis et les artistes de Montréal exercent une forte pression auprès d'elle pour la décider à nous donner un récital de piano.

ECHOS DE FRASERVILLE

(Du correspondant de la PRESSE)

Fraserville, 18. — L'hon. L. P. Pelletier a passé ici la semaine dernière sur le wagon spécial Empire. Le ministre des postes a fait un arrêt de quelques heures ici et a eu une entrevue avec MM. G. G. Grundy et Léo Bérubé.

— Le bateau de la compagnie Richelieu fait arrêt à notre quai depuis le commencement du mois. Il vient de Québec, les mercredi et samedi, et de Chicoutimi, le jeudi et le dimanche.

— Nous aurons, en octobre, la visite du pianiste Fredheim. M. Eugène Vallières vient de conclure les arrangements nécessaires avec son impresario.

— La compagnie d'élevage de renards vient de recevoir de l'ouest une vingtaine de renards destinés à l'élevage. L'installation sur la ferme est à peu près complète maintenant.

— Mardi, a été tenue une tombola au profit de l'église de Saint-Ludger et le 20 s'ouvrira à Saint-François-Xavier un grand bazar dont le profit ira à l'oeuvre du monument du Sacré-Coeur.

— On a commencé à poser les travées du nouveau pont de l'I. C. Ry. Le travail est fait par la "Phoenix Bridge Co." et avance très rapidement.

—Les récoltes en général ont une belle apparence depuis les dernières pluies. Il y a beaucoup plus de fraises que l'année dernière, cependant le prix était encore plus élevé.

— Le cirque Robinson sera de passage ici le 20 et donnera deux représentations, l'une dans l'après-midi et l'autre le soir.

— M. Arthur Boulanger a été nommé auditeur de la ville en remplacement de M. J. A. Benoit, qui a donné sa démission.

— M. Falardeau, du séminaire de Québec, remplace à l'église St-Patrice, M. l'abbé Alexandre Roy, qui est en Europe.

—M. A. Narcisse Gariépy, de la Baie Saint-Paul, est en promenade chez son père, M. Arthur Boulanger.

—Mgr Boiduc, ancien curé de Cacouna, aujourd'hui à Rimouski, était de passage ici cette semaine, l'hôte de M. le Dr Tardif.

—Mme Laforest et sa jeune fille sont en ville pour le temps des vacances, les hôtes de Mlle A. Poirier.

—MM. S. Belle, Nelson Caron, Mazenod Souldon et Nathanael Le-Bel sont de retour d'un voyage d'affaires à Montréal.

—M. et Mme Alfred Ouellet, de Saint-André, sont arrivés parmi nous, cette semaine, pour y demeurer.

—L'assemblée semi-annuelle du Cercle Frontenac a eu lieu la semaine dernière. Plusieurs questions importantes y ont été discutées, entre autres celle d'ouvrir les salles du club, le samedi après-midi.

—M. L. N. Miller, de Montréal, était de passage en notre ville, cette semaine.

—Mlles Marie-Anne Ouellet et Marie Côté sont parties pour Montréal, où elles vont suivre un cours d'enseignement ménager.

—M. Jean-François Pouliot, fils de feu Charles Eugène Pouliot, licencié en droit à l'Université Laval de Québec, vient d'être admis au barreau, après un brillant examen à Québec.

LA VALEUR DES TERRES DANS L'OUEST

Lorsque le C. P. R. aura vendu sa dernière ferme et son dernier lot de ville, cette compagnie aura réalisé à peu près $400,000,000 des privilèges que lui accorda le gouvernement en retour d'une voie transcontinentale devant traverser les diverses provinces du Dominion.

Lorsque le Pacifique Canadien commença à construire sa ligne, les 25,000,000 d'acres de terrain qui lui avaient été accordées en pur don, n'avaient pratiquement aucune valeur; ce ne fut que lorsque la ligne fut mise en opération que ces vastes superficies commencèrent à prendre de la valeur. Aujourd'hui, le prix par acre varie de $15 à $30, d'après le site et la qualité du sol.

Cette augmentation de valeur va toujours se continuer jusqu'à ce que le C. P. R. ait tout vendu ses terres, et le montant que celui-ci aura alors retiré sera plus important que la capitalisation de tout son système.

COURRIER DE SAINT-JEROME

(Du correspondant de la PRESSE)

Saint-Jérôme, 18. — Le marché de samedi dernier était considérable. Un grand nombre de nos cultivateurs de la paroisse de Saint-Jérôme et des paroisses environnantes sont venus avec des voitures chargées de beaux légumes et de fruits de toutes sortes. Les fraises étaient en abondance et se vendaient au prix raisonnable de $1.00 la douz. de boites; les framboises, plus rares, se sont vendues 35c la terrinée; le beurre est bon marché cette année et se vend 25c la livre; les oeufs frais 26c la doz.; le porc frais, 16c; les poulets 75c le couple; la laitue 20c doz.; les concombres, 25c la douz.; les navets, les carottes, les oignons, 5c le paquet. Les cultivateurs déclarent que les dernières pluies ont été bienfaisantes et ont donné aux grains et aux légumes un regain de vigueur. On espère de plus en plus de magnifiques récoltes. La récolte du foin sera dans la moyenne.

—Dimanche prochain, nos zouaves pontificaux feront leur pèlerinage annuel à Rawdon, par le Canadian Northern.

—M. l'avocat et Mme Séguin, d'Ottawa, étaient, ces jours derniers, les hôtes de l'honorable W. B. Nantel, père de Mme Séguin.

—M. Jean Prévost et sa famille sont allés passer quelques semaines de repos à leur châlet d'été, à Saint-Placide.

—M. le notaire J. E. Parent, de Saint-Jérôme, membre de la chambre des notaires de la province, a passé la semaine à Montréal pour surveiller les examens des candidats à la pratique du notariat.

—A une séance régulière du Cercle Saint-Jérôme, de l'Alliance Nationale, M. le Dr F. P. Vanier a été choisi comme délégué à la convention de cette association, qui sera tenue, cette année, à Montréal, le 26 août.

—Dimanche dernier, le club "Star", de Montréal, a été défait par le "Jeromien", à Saint-Jérôme, par un score de 8 à 2.

—M. S. J. B. Rolland, président de la Cie papier Rolland et sa famille, sont allés passer quelques jours à leur maison d'été, à Saint-Hippolyte de Kilkeny.

—Mlle Y. Archambault, de Montréal, est en villégiature à Saint-Jérôme, chez M. Henri Rolland.

—M. Olivier Rolland, fils de M. J. P. Rolland, est parti pour un voyage de quelques mois en Europe.

—Les membres de notre conseil se sont assemblés en comité pour étudier un projet de règlement pour venir en aide à la Cie Allisson, manufacturiers de boulons en fer, qui viendraient s'établir en notre ville si on leur garantit ses débentures au montant de $50,000.

AVIS SPECIAL

Afin de tenir le volume de nos affaires dans la moyenne durant cette saison d'été, nous offrons pour les prochains trente jours tout notre assortiment de pianos, pianos automatiques, accessoires de pianos automatiques, harmoniums d'église et de chapelle, à des escomptes variant de 20 p.c. à 25 p.c. sur les prix ordinaires au détail. Gervais et Whiteside, 588 rue Sainte-Catherine Ouest. r 17, 18, 21

SERVICE SUBURBAIN DU C.P.R.

Tout le monde a apprécié le service de banlieue actuellement en vigueur des nombreux trains sur les bords du lac Saint-Louis et le long du lac des Deux-Montagnes. Ceux qui ont des cottages d'été dans ces endroits et font le voyage tous les jours trouvent tout le confort possible à bord de ces trains, de même que ceux qui veulent faire du golf ou du canotage ont des convois et des heures convenables. Les touristes de fin de semaine trouvent également l'avantage de jouir d'un changement d'air et, durant ces chaudes journées d'été, peuvent quitter la ville et se rendre confortablement à Dixie, Dorval, Beaconsfield, Sainte-Anne, Vaudreuil, Como et Hudson et à divers endroits sur la rivière Ottawa. r 214-3

AMUSEMENTS

Parc Sohmer

OUVERT TOUS LES JOURS (A 3 et 8 P.M.)
Vaudeville, Concert sur la terrasse tous les soirs.
Admission, 10c. Enfants, matinées de semaine, 5c. 176-n

ORPHEUM

Les Acteurs de l'Orpheum dans la PUISSANTE PIECE AMERICAINE
'The Woman'
Matinée tous les jours.
Le théâtre le plus frais de la ville.

ELECTRA

Rue Sainte-Catherine entre Amherst et Wolfe
SPECIAL AUJOURD'HUI
LE DETECTIVE FINN DE SCOTLAND YARD
drame policier en 3 parties
DIMANCHE—suite du MYSTERE du MILLION
Entrée 10c Enfants 5c E

Vapeur Boucherville

Samedi prochain, le 18 courant, le Vapeur Boucherville de la Canada Steamship Lines, ne fera pas le voyage partant du pied de la rue Poupart, à 3.00 p. m. en destination de Boucherville ; il partira du quai de Maisonneuve à 2.30 p. m. en destination de King Edward Park. QU'ON SE LE DISE. 215-3

Steamer BEAUHARNOIS

EXCURSION DU DIMANCHE AUX RAPIDES DE LACHINE
Tous les dimanches pendant l'été le vapeur Beauharnois part de Montréal, au pied de la rue Nazareth, à 2.15 p.m., pour aller jusqu'au lac Saint-Louis, ensuite retour par les rpaides à Montréal. Prenez un tramway du Centre à la Place d'Armes. Main 1848.
VOYAGE ALLER ET RETOUR, 50c.

ROYAL HOTEL

Coin St-Jacques et St-Gabriel.
DINER ET SOUPER. REPAS A 40c.
SOUPES
Purée de pois aux croutons.
Consommé Royal.
HORS D'OEUVRE
Concombres, Laitue, Olives.
POISSON
Maskinongé frit à la maître d'hôtel.
ENTREES.
Salmis de poulet à la Créole
Croquettes d'agneau à la Parisienne.
ROTI.
Aloyau de boeuf au jus.
Gigot de veau farci.
VIANDES FROIDES.
Jambon, Petit salé, Langue.
LEGUMES
Pommes de terre bouillies et pilées.
Haricots verts au beurre.
DESSERTS
Tarte aux pommes. Tarte au citron.
Crème à la glace avec gâteaux.
FRUITS
Oranges. Bananes.
FROMAGE.
Canadien, Oka, Gruyère.
Thé — Café — Lait. E

ECHOS DES TROIS-RIVIERES

(Du correspondant de la PRESSE)

Trois-Rivières, 18 — A la dernière séance du conseil de ville, on a lu le rapport de l'ingénieur sur les travaux de passage en tarvia, qui n'ont pas donné satisfaction. La compagnie Paterson a offert gratuitement au conseil les services de son ingénieur et le matériel voulu pour refaire l'ouvrage pourvu que le conseil fournisse la main-d'oeuvre et le sable.

— Les organisateurs sont à terminer l'organisation de la 16ème exposition de la Vallée du Saint-Laurent, qui aura lieu du 24 au 29 août. La liste des prix sera plus considérable que par les années passées. Les directeurs n'épargneront rien pour assurer le succès de cette exposition.

— On nous informe que la côte si redoutée des automobilistes et connue sous le nom de côte Rocheleau a été considérablement améliorée.

— Les travaux de pavage que la ville fait exécuter sont considérables.

— Il y a actuellement 2,000 pieds de route gravelée sur le chemin de la banlieue entre Trois-Rivières et la Pointe du Lac. Les travaux se poursuivent rapidement, et l'on espère qu'à l'automne, la route sera macadamisée jusqu'à Yamachiche.

— Les travaux de macadamisage sur la rue Saint-Philippe seront terminés, nous dit-on, au commencement du mois d'août. Les travaux commenceront sur l'avenue Laviolette aussitôt après.

— La bénédiction solennelle de l'église de la nouvelle paroisse de Sainte-Cécile a été faite dimanche dernier, par Mgr H. Baril, vicaire général et administrateur du diocèse des Trois-Rivières. Une foule nombreuse de fidèles assistaient à cette imposante cérémonie. Le bataillon des zouaves de Joliette qui étaient ici en convention, avaient été délégués pour représenter les zouaves à la cérémonie. L'abbé Télesphore Giroux, enfant de la nouvelle paroisse a chanté la grand'messe avec diacre et sous-diacre. Le sermon de circonstance fut prononcé par Mgr Baril.

—Dimanche dernier nous avons eu des concerts en plein air, l'un à 8 heures, donné par la fanfare des cadets de Saint-Damase de Québec sur le terrain du séminaire Saint-Joseph et l'autre au parc Champlain, donné par la fanfare de l'Union Musicale de Trois-Rivières.

—On annonce qu'un concert sera donné en notre ville, mercredi, le 22 juillet, au profit du Monument Cartier dans la salle de l'hôtel de ville.

—Les Trifluviens, qui passent l'été à la Pointe-du-Lac, ont maintenant la messe tous les dimanches dans la chapelle qu'ils ont fait ériger.

—Les cultivateurs des environs de notre ville ont commencé à faire les foins.

—L'honorable Jacques Bureau est allé à Arthabaskaville, mardi, rendre visite à sir Wilfrid Laurier.

—L'honorable J. A. Tessier, ministre de la voirie, est de retour de Montréal.

—M. Zéphirin Marchand est gravement malade et on attend sa mort d'un moment à l'autre.

—M. Georges Gouin et sa soeur Marguerite sont partis pour une promenade à Sherbrooke chez leur soeur, madame Picard.

FORTIER

M. et Mme L. Raymond, de Hull, sont en promenade chez M. E. Laframboise.

—On a commencé "les foins". La récolte sera satisfaisante.

—Le père Franciscain qui prêche une retraite aux tertiaires de la paroisse de Saint-Scholastique, est venu voir Mme Albert Laframboise qui est gravement malade.

AMUSEMENTS

NEW SHOW. MON. WED. FRID. SUN
IMPERIAL
2000 SEATS AT 10 CENTS
Attractions très Spéciales, la Semaine Prochaine
LUNDI ET MARDI
KLAW & ERLANGER Présente THE CHARITY BALL Drame photographique en trois parties.
AMERICAN BIOGRAPH CO. Présente MARY PICKFORD dans WILFUL PEGGY
MERCREDI ET JEUDI
Autre pièce classique de Vitagraphe en 6 parties
"Mr. BARNES OF NEW-YORK"
Adapté de la pièce et du Roman par Archibald Claverin Gunter
TOUTE LA SEMAINE, RALPH SMALLEY, SIGNOR MANETTA, GERTRUDE LE ROY. E

Grande Ouverture Park King Edward
(ILE GROS BOIS)
KING EDWARD PARK & AMUSEMENT CO.,
LES BATEAUX PARTENT DU PIED DE LA RUE PIE IX
Maisonneuve, à toutes les heures, à partir de 8 heures A. M.
Le dernier bateau partira de l'Ile Gros Bois à 9 heures P. M.
(Voyez les annonces LUNDI, pour les changements d'horaire et de quai.) 215-2E

L'EXCURSION POPULAIRE SUR L'EAU
Str. Empress pour Carillon, Oka, Etc.
Aller et Retour $1.25
Une journée sur la belle Rivière Ottawa et retour à Montréal par les Rapides, à 6.30 p. m. Prenez le train du Grand-Tronc à 8.02 a.m., tous les jours (excepté le dimanche) pour correspondre avec le steamer au quai de Lachine. Le prix comprend le passage sur chemin de fer pour Lachine. Tél. Main 1029.
BILLETS A LA GARE DU GRAND-TRONC. TEL. MAIN 1029. 183-n

EXCURSION DU DIMANCHE
SOREL, CONTRECOEUR, VERCHERES, VARENNES
Le St. Châteauguay laissera le Quai Victoria à 9 heures a.m. très précises dimanche, 19 juillet, arrêtant à la rue Désiré pour remplacer l'Impérial. Musique, rafraichissements. 215-2 E

TOUTE UNE JOURNEE SUR L'EAU POUR $1.00
VENEZ AVEC L'OEILLET ROUGE A BORD DU "TROIS-RIVIERES".
Pour billets et cabines, s'adresser au No 376a Saint-Christophe. Tél. Bell Est 2233. Le dimanche matin, achetez vos billets au No 43 Bonsecours et sur le portique de l'hôtel Carré Viger, coin sud-ouest Craig et Berri. E

Voyages Rapides du Dimanche
par le Vapeur EMPRESS
Quitte le QUAI LACHINE LE DIMANCHE A 4 P.M., pour monter le Lac Saint-Louis et revenir par les RAPIDES à Montréal. BILLETS A BORD 50c.
Pour raccorder prenez les tramways électriques se rendant à Lachine partant de l'Hôtel des Postes et sur la rue Saint-Jacques jusqu'à 3.15 p.m.

Le Vapeur "Duchess of York"
quittera le BASSIN DU CANAL, au pied de la rue Duke à 2.30 p.m. pour monter le canal, le Lac Saint-Louis et descendre par les RAPIDES.
Billets à bord à 50c
Corespondez au "TRAMWAY CENTRE" à l'Hôtel des Postes, ou à l'angle des rues Notre-Dame et McGill pour la rue Duke. 186-a.n E

Montreal & Southern Counties Railway Company
Horaire — Montréal et St Césaire
31 milles en tramway

	Tous les jours a.m.	Dim. seul. a.m.	Tous les jou. a.m.	Tous les jou. p.m.	Tous les jou. p.m.	Dim. seul. p.m.	Tous les jou. p.m.	Tous les jou. p.m.	Tous les jou. p.m.
Quitte Montréal pour St-Césaire	6.20		10.00		5.20		6.20		
Quitte Montréal pour Marieville	6.20	8.50	10.00	2.00	5.20	6.00	6.20	11.30	

Quitte St-Césaire pour Montréal . 6.50 — a.m. 8.30 — Tous les jours 2.10 — 8.25
Quitte Marieville pour Montréal . (Tous les jours ex. le dim.) 5.30 — 7.15 — 8.52 — (Dim. seul. a.m.) 10.10 — 2.35 — 2.25 — (Dim. seul.) 7.10 — 8.40

LE SAMEDI ET LE DIMANCHE — Le train quittant Montréal à 2.00 p.m. se rend directement à Saint-Césaire.

LE DIMANCHE — Des trains spéciaux quittent Montréal pour Chambly Canton à 2.40 p.m., et pour St-Césaire à 9.40 p.m., arrêtant à toutes les stations.

Les trains spéciaux reviennent à Montréal comme suit:

	p.m.	p.m.	p.m.
Dép. St-Césaire			7.00
Dé. Rougemont			7.10
Dép. Marieville			7.31
Dép. Richelieu			7.43
Dép. Chambly Canton	5.00	7.15	7.48
Dép. Chambly Bassin	5.04	7.20	7.53
Dép. Brookline	5.14	7.32	8.05
Dép. Chemin St-Hubert	5.22	7.40	8.15
Dép. Junction M. & S. C.	5.27	7.47	8.22
Dép. r. Front, St-Lambert	5.37	7.57	8.35
Arr. Montréal	5.57	8.17	8.55

VILLEGIATURE A OLD ORCHARD
OLD ORCHARD BEACH MAINE

LE plus fameux endroit de villégiature sur la côte de la Nouvelle-Angleterre où l'on peut se baigner au milieu des vagues—à 104 milles de Boston. La plus belle plage unie et sans obstacle de l'Amérique, formée d'un beau sable clair et fin et couvrant une étendue de sept milles le long de l'océan sur 500 pieds de largeur. Attractions extérieures de toutes sortes, y compris bain, canotage à la rame et à la voile, pêche, tennis. Les chemins d'automobile dans cette section sont les meilleurs de l'Etat. Splendides promenades en tramways. Conditions climatériques sans rivales, atmosphère fraiche, vivifiante, saline.

Hôtels propres, confortables et agréables sous tous rapports; adaptés aux exigences de leurs hôtes et fréquentés par une classe de gens qui assure la popularité permanente et le développement continuel de l'endroit.

Ecrivez à l'un quelconque des hôtels ci-dessous pour demander de réserver vos chambres et avoir des renseignements :

Hôtel	Capacité	Hôtel	Capacité	Hôtel	Capacité
Abbott House	100	Everett Hotel	150	New Linwood Hotel	60
Atlantic House	100	Forest Pier Hotel	70	New Olympia Hotel	50
Batchelder House	70	Goodall House	50	Ocean House	200
Boyden House	40	Harmon House	24	Revere House	76
Breakers-by-the-Sea	50	Hotel Vesper	200	The Florence	30
Brunswick Hotel	70	Ingleside House	50	Waverly Cottage	22
Elite Hotel	75	Jones House	20	Wildwood Farm	20
Elesmere House	40	Montreal House	70	Ye Surf House	70

Service de Pullman direct de Montréal vià C. P. R.
On se rend aussi par le Grand Tronc à Portland, Me. 4,18

NAVIGATION

CANADA S.S. LINES LIMITED

LA VOIE FLUVIALE POUR LES VACANCES
Mille Iles et retour $14
Toronto et retour $25
Saguenay et retour $25
y compris les repas et le lit
Mille Iles, Rochester, Toronto, Chutes Niagara
SERVICE QUOTIDIEN :
Jours de semaine: 1.00 p.m., du quai Victoria. Dimanche 1.30 p.m. Train du G. T. R. à Lachine.
VILLE DE QUEBEC. — Tous les soirs à 7 p.m.
LE FAMEUX SAGUENAY
Service de
QUEBEC — Tous les jours, 8.00 a.m.
MONTREAL — Mardi et vendredi, 7.15 p.m.; steamer rapide "SAGUENAY" direct sans changement pour les endroits de villégiature du bas du fleuve, et passant par les fameux caps dans les deux directions, durant le jour.
QUEBEC --- HALIFAX --- NEW-YORK
Une délicieuse croisière dans les latitudes fraiches par le S.S. "TRINIDAD", quittant QUEBEC vendredi, 24 juillet, à 8.00 p.m.
MONTREAL, TORONTO et HAMILTON
SERVICES POUR MARCHANDISES ET PASSAGERS
Les bateaux partent à 7.00 p.m. les mardi, vendredi et samedi
Toronto et retour $19.00
Kingston et retour $10.00
Hamilton et retour $20.00
y compris les repas et le lit
BAIE DE QUINTE---ROCHESTER
S.S. "Alexandria", tous les jeudis à 5.00 p.m. au pied de la rue McGill.
Bureau des billets, 9-11 Carré Victoria. 211-n

FRENCH LINE Compagnie Générale Transatlantique
Ligne directe pour le Havre-Paris (France)
Départ de New York tous les mercredis à 10 a.m.
Prochain départ * La Touraine, Merc., 22 juillet
*LA SAVOIE . . . . 29 juillet †FRANCE (nouv.) . 19 août
*LA LORRAINE . . . 5 août *LA SAVOIE . . . . 26 août
*LA PROVENCE . . . 12 août *LA LORRAINE . . . 2 sept
*Paquebot à double hélice. †Paquebot à quadruple hélice.
Départs spéciaux samedi de New York, à 3 p.m.
Une seule classe de cabine (II) et passagers de 3e classe seulement.
†ROCHAMBEAU . . . . . 8 août *Chicago . . . . 29 août
JAMES THOM, 118 Notre-Dame Ouest, agent du fret.
GENIN, TRUDEAU & CIE, Ltée, Gent'l Pass. Agt, 22 Notre-Dame O.
HONE & RIVET, 9 blvd. St-Laurent : W. H. Henry, 286 St Jacques.
THOMAS COOK & SON, 530 rue Ste-Catherine Ouest. 121-m.j.s-n

FUYEZ LA CHALEUR
Retenez vos Places pour
Québec, Saguenay, Gaspé, Parcé, Baie des Chaleurs, Ile du Prince Edouard, Nouvelle-Ecosse. Cap Breton, Terre-Neuve, et tous les autres endroits sur le Saint-Laurent et le Golfe.
Pour livrets prix, hôtels, etc., etc.
HONE & RIVET, Agence Générale de Voyages
9 BOULEARD SAINT-LAURENT, MONTREAL, P. Q.
Tel. Main 2605-4097-7249. 111-n

PAQUEBOTS LES PLUS GRANDS **ALLAN LINE** ROUTE CANADIENNE
3 Départs par Semaine, via le Saint-Laurent.
De A LIVERPOOL
Québec... Calgarian 16 juil. 13 août
Montréal. Tunisian 21 juil. 13 août
Québec... Alsatian 30 juil. 27 août
Montréal. Victorian 4 août 1 sept.
De A GLASGOW
Montréal. Hesperian 18 juil. 15 août
Montréal. Corsican 25 juil. 22 août
Montréal. Grampian 1 août 29 août
Montréal. Scandinavian . 8 août 5 sept.
AU HAVRE ET LONDRES
De Montréal. Scotian . . 26 juil. 13 sept.
De Montréal. Sicilian . . . 2 août
De Montréal. Ionian . . 16 août 20 sept.
De Montréal. Corinthian . 23 août 27 sept.
De Montréal. Sicilian . . 6 sept. 11 oct.
Pour cabines réservées, billets, etc., s'adresser aux agences locales ou à
H. & A. ALLAN, 2 rue St-Pierre, 675 Ste-Catherine O. MONTREAL.
THOS. COOK & SON, 530 Ste-Catherine Ouest.
W. H. HENRY, 286 rue St-Jacques.
HONE & RIVET, 9 boul. St-Laurent.
155—m.j.s—n

ET TOUS LES PORTS DE LA
GASPÉ BAIE des CHALEURS et jusqu'à CAMPBELLTON, N. B.
Voyage de 10 jours par le
S.S. "GASPESIEN". Départs 21 juillet, 4 et 18 août
CABINES EXTERIEURES. CUISINE FRANCAISE.
Pour retenir cabines et billets, s'adresser à la Succursale du "Star", coin Ste-Catherine et Peel, HONE ET RIVET, 9 Boulevard Saint-Laurent; W. H. HENRY, 286 rue Saint-Jacques, H. BLOUIN, gérant-général, 97 St-Jacques, suite 17, Tél. Main 4458. 13,16,18

VILLEGIATURE

Chateau St-Louis
situé sur le bord du lac Saint-Louis, Valois, est maintenant ouvert aux touristes, toutes améliorations modernes. S'adresser à
Z. S. AUBUT, Gérant.
198-m.j.s.n

Hôtel Castellani
CARTIERVILLE, P. Q.
Hôtel de 1ère classe, jardin restaurant avec
MUSIQUE
chaque soir. Repas servis à la carte ou table d'hôte.
Diner $1.50. 13,14,18

Chateau Quinté
STE-MARGUERITE, LAC MASSON
Le plus beau site du nord, 70 pieds plus haut que le niveau du lac. A cette altitude, l'air est toujours pur et frais. Sur le bord du lac, CHALOUPES, BAIGNOIRES, CROQUETS, SALLE DE DANSE. Le professeur LACASSE conduit et donne des cours de danse. Pension de 1ère classe; tout le confort désiré. 16,17,18,21,23,25

CROISIERES DE PLAISIR PAR
R.M.S.P. AUX INDES OCCIDENTALES
Départs, tous les quinze jours, par des vapeurs à double hélice, de
St. John (N.B.) et Halifax (N.S.)
Avantages spéciaux pour les touristes.
Pour les livrets illustrés, les prix, etc., s'adresser aux Agents de la Compagnie Royal Mail Steam Packet, ou à HALIFAX (N.S.) à PICKFORD et BLACK, Ltd.
18,23

LONDON - PARIS Via LIVERPOOL
TEUTONIC 25 Juillet
MEGANTIC 1 Août
CANADA 8 Août
PRIX POUR LIVERPOOL SUIVANT LE PAQUEBOT (L)
Depuis $92.50, 1èr classe. $50.00, 2ème classe.
FAITES VENIR BROCHURETTES ET PLAQUETTES—GRATIS.
Bureaux de la Compagnie
118 Notre-Dame Ouest, ou agents locaux
WHITE STAR DOMINION LINE
241-m.j.s-n

CHEMINS DE FER

GRAND TRUNK RAILWAY SYSTEM
VOIE DOUBLE sur TOUT le PARCOURS
MONTREAL — TORONTO — CHICAGO
L'INTERNATIONAL LIMITED
"Le train d'un service supérieur du Canada"
Quitte Montréal à 9.00 a.m., arrive à Toronto à 4.30 p.m., Détroit 9.55 p.m., Chicago 8.00 a.m. tous les jours.
SERVICE DE NUIT AMELIORE
Un train quitte Montréal à 11.00 p.m., arrive à Toronto à 7.30 a.m., Détroit 1.45 p.m., Chicago 8.40 p.m. Service quotidien de wagons-lits club—compartiment entre Montréal et Toronto.
PORTLAND—COTE DU MAINE—AUX ILES
Taux des touristes d'été. Service direct.
LA ROUTE PAR RAILS ET LES LACS
Pour l'Ouest Canadien
Départ de Montréal à 11.00 p.m., les dimanches, mardis et vendredis; arrive Toronto à 7.30 a.m., le jour suivant. Un train spécial circule de Toronto au quai du navire quittant Toronto à 11.15 a.m., les lundis, mercredis et samedis, pour Sarnia, de là par la Northern Navigation Co., jusqu'à Fort-William et par le Grand Tronc Pacifique aux endroits de l'Ouest Canadien.
EXCURSIONS DE COLONS
Billets d'aller et retour à l'ouest du Canada, via Chicago, en vente tous les mardis jusqu'au 27 octobre, à très bas prix. Billets bons pour deux mois.
BUREAUX EN VILLE
122 rue St-Jacques, angle St-François-Xavier, Tél. Main 6905 ; Hôtel Windsor, Tél. Uptown 1187 ; Gare Bonaventure, Tél. Main 8229.

CANADIAN PACIFIC
NOUVEAU SERVICE PAR TRAINS RAPIDES
TORONTO-DETROIT-CHICAGO.
The Canadian No 21
Dp. MONTREAL 8.45 a.m. 10.00 p.m.
Ar. CHICAGO. . . 7.45 a.m. 9.05 p.m.
NOUVELLE LIGNE SUR LES BORDS DU LAC
POUR TORONTO
Via Belleville, Trenton, Brighton, Colborne, Port Hope, Newcastle, Bowmanville, Oshawa, Whitby.
Quitte la gare Windsor à 8.45 a.m.
EN VIGUEUR MAINTENANT
PORTLAND, KENNEBUNK, OLD ORCHARD
Dép. Gare Windsor †9.00 a.m. *8.05 p.m.
Service direct de wagons-lits et salon.
†Tous les jours excepté le dimanche.
*Tous les jours.
ROUTE DU LAC SUPERIEUR POUR L'OUEST
Les vapeurs quittent Port McNicoll tous les jours excepté le vendredi et le dimanche pour faire raccordement.
Départ de la rue Windsor à 10 p.m., 10.50 p.m. la veille au soir.
EXCURSIONS DE COLONS
Tous les mardis jusqu'au 27 oct.
Billets bons pour soixante jours.
Winnipeg, Edmonton et stations intermédiaires. — 9.45 a.m. 9.45 p.m.
Billets de fin de semaine en vente maintenant.
BUREAUX DES BILLETS: 141-143, St-Jacques Tel. Bell. Main 8125
Hotel Windsor, Gare Place Viger et de la Rue Windsor

CANADIAN NORTHERN
Excursion Spéciale **$3.50**
MONTREAL A QUEBEC ET RETOUR
Départ le 25 juillet 1914. Limite de retour par les trains du matin le 28 juillet 1914.
EXCURSIONS DE COLONS
Les billets d'excursion spéciale aller et retour sont bons jusqu'à l'ouest du Canada, partant tous les mardis jusqu'au 27 octobre 1914.
25,000 homesteads gratis le long des lignes du Canadien Nord.
Pour renseignements, horaires, brochurette, etc., adressez-vous ou écrivez à
226-230 rue Saint-Jacques. Main 6570. Gare de la rue Sainte-Catherine Est. Lasalle 141.

NAVIGATION

CANADA S.S. LINES LIMITED
DELIGHTFUL WATER TRIPS
(CHARMANTS VOYAGES SUR L'EAU).
Excursions Spéciales de Fin de Semaine
A QUEBEC---$7.50;
y compris le lit et le diner dans les deux directions. Départ le samedi et retour le dimanche ou le lundi.
A PRESCOTT---$7.00;
y compris trois repas et le lit. Départ le samedi à 1.00 p.m. Retour dimanche par les rapides.
EXCURSIONS LOCALES DU SAMEDI ET DU DIMANCHE
Vapeur "Trois-Rivières"
Excursion du samedi sur le fleuve. Départ à 2.30 p.m. Retour à 7.30.
Excursion du dimanche jusqu'à Sorel et Berthier. Départ à 9 a.m., et retour à 8.30 p.m.
BUREAU DES BILLETS: 9-11 Carré Victoria. 214-3

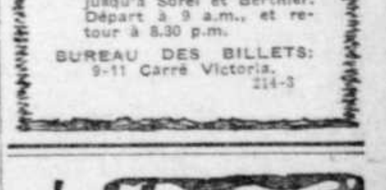

Atlantic Royals
MONTREAL—BRISTOL
Royal Edward --- Royal George
Prochain départ: Mardi, 28 juillet
L'orchestre joue tous les jours
Commodités et cuisine excellente.
Pour taux de passage et renseignements complets, consulter la CANADIAN NORTHERN STEAMSHIPS, LIMITED,
226 rue St Jacques. Main 6570, ou n'importe quel agent de ligne de paquebots. 93-a-n

SS. Lady of Gaspé
Un voyage idéal de 10 jours à
GASPE ET BAIE DES CHALEURS
jusqu'à PASPEBIAC.
$37.00 Cabines et repas compris.
Accommodations pour 100 touristes.
DEPARTS : 20 JUILLET, 3 AOUT.
Billets : Agents locaux, ou E. Bouchard, agent local, 116 Board of Trade. Tél. Main 35. 16,18,23,25,30

HOLLAND-AMERICA LINE
New York—Rotterdam, via Boulogne, 31 heures de Londres et de Paris.
New Amsterdam 14 juil. Ryndam, 28 juil.
Noordam, 21 juil. Rotterdam, 11 août
Départ de tous les bateaux à 1 h. du matin. Agence générale pour le fret et les passagers, 21-24 STATE STREET, N.-Y. 101-n

Tous les avis de Naissances, Mariages et Décès doivent être endossés des noms et adresses des personnes qui les envoient.

NAISSANCES

BELAND — A Montréal, le 16 juillet 1914, au No 664 rue Montcalm, l'épouse de M. Jules Béland, un fils, baptisé Joseph-Jules-Rolland.
Parrain et marraine, M. et Mme W. Béland, oncle et tante de l'enfant.

BOUTIN — A Montréal, le 15 juillet 1914, au No 122 rue Rupery, l'épouse de M. C. Boutin, née Yvonne Coursol, un fils baptisé Joseph-Napoléon-Paul-Emile.
Parrain et marraine, M. et Mme Moïse Coursol, grands-parents de l'enfant.

BRAIS — A Vaudreuil, le 10 juillet 1914, l'épouse de M. Siméon Brais, une fille baptisée Marie-Claire-Laurence.
Parrain et marraine, M. et Mme Dutrisac, grand'parents de l'enfant.

CHARRON — A Montréal, le 16 juil. 1914, au No 1791 rue Bordeaux, l'épouse de M. Joseph Charron, née Mathilde Grondin, un fils, baptisé Joseph-Gérard-Jean-Paul.

DONATO — A Montréal, le 11 juillet 1914, au No 246 rue Beaudry, l'épouse de M. J. Alexandre Donato, née Augustine Vaillancourt, un fils, baptisé Joseph-Alexandre-François-Maurice.
Parrain et marraine, M. F. Donato, grand-père de l'enfant et Dame veuve D. Magna.

FILION — Au Sault St Louis, le 14 juillet 1914, l'épouse de M. Isidore Filion, électricien, née Berthe Reid, une fille, baptisée Marie-Florentine-Pearl.
L'enfant fut portée aux fonds baptismaux mercredi le 15 juillet, par Mme Joseph Reid, grand'mère de l'enfant. La cérémonie eut lieu à l'église St François-Xavier, le Rév. Père Granger, présidait la cérémonie.
Parrain et marraine, M. Arthur Reid et Mademoiselle Florence Reid, oncle et tante de l'enfant.

GOSSELIN — A Montréal, le 12 juillet 1914, au No 1189 rue Dorion, l'épouse de M. Richard Gosselin, un fils, baptisé Joseph-Evangéliste-Jacques.
Parrain et marraine, M. et Mme Jacques L'Archevêque, oncle et tante de l'enfant, la porteuse, Mme J. Brabant, grand'mère de l'enfant.

GUAY — A Montréal, le 14 juillet 1914, au No 560 Ave. Laval, l'épouse de M. Lorenzo Guay, née Juliette Jaillet, un fils baptisé Joseph-Lionel-Armand.
Parrain et marraine, M. et Mme Armand Lapierre, de la rue Berri.

LACROIX — A Longueuil, le 12 juillet 1914, l'épouse de M. Aimé Lacroix, une fille baptisée Marie-Mantarha-Jeannine-Yvette.
Parrain et marraine, M. A. Rivet et Mlle A. Blanchard, tante de l'enfant.

LATENDRESSE — A Montréal, le 11 juillet 1914, au No 184, rue William-David, l'épouse de M. Hormidas Latendresse, née Dolorès Lachapelle, une fille, baptisée Marie-Jeanne-Lorette.
Parrain et marraine, M. et Mme Jean-Baptiste Latendresse, grand-parents de l'enfant.

MAISONNEUVE — A Montréal, le 13 juillet 1914, au No 2000 rue St Dominique, l'épouse de M. Raoul Maisonneuve, menuisier, née Marie Antoinette Deslauriers, une fille, baptisée Maria-Bella-Julia.
Parrain et marraine, M. Alphonse St Martin et Mlle Maria Paquin, de Saint-Henri.

MANTHA — A Verdun, le 11 juillet 1914, au No 9, 3ième avenue, l'épouse de M. Ernest Mantha, voyageur de commerce, née Annie Gagnon, un fils baptisé Joseph-Ernest-Edgar.
Parrain et marraine, M. et Mme E. Mantha, grands-parents de l'enfant.

NOEL DE TILLY — A Montréal, le 17 juillet 1914, au No 130 rue Rose De Lima, l'épouse de M. Bédard Noël de Tilly, contremaître à la Standard Paper Box, née Paméla Duchesne, un fils, baptisé Joseph-Arthur-Eudore-Léon.
Parrain et marraine, M. et Mme Arthur Noël de Tilly, grands parents de l'enfant.

PEPIN — A Montréal, le 17 juillet 1914, au No 468 rue Hochelaga, l'épouse de M. Hector Pepin, une fille, baptisée Marie-Floriane-Fernande.
Parrain et marraine, M. Azarie Trudeau et Mlle Floriane Robert, oncle et cousine de l'enfant. Porteuse, Mme Ferdinand Cobin.

POIRIER — A Montréal, le 8 juillet 1914, au No 270 rue DeLanaudière, l'épouse de M. Edmond Poirier, née Merizia Caron, une fille baptisée Marie-Estelle-Françoise-Gracia.
Parrain et marraine, M. Martin et Mlle A. Joannel, cousine de l'enfant.

SAUVE — A Montréal, le 12 juillet 1914, au No 271 rue Letourneux, l'épouse de M. Avila Sauvé, un fils baptisé Joseph-Antoine-Roger.
Parrain et marraine, M. et Mme J. M. A. Lemieux, de St-Lambert, oncle et tante de l'enfant.

DECES

BRASSARD — A Valleyfield, quartier Bellerive, le 16 juillet 1914, à l'âge de 27 ans et 13 jours, est décédée Yvonne Bourbonnais, épouse de M. Arthur Brassard, médecin.
Les funérailles auront lieu lundi le 20 courant. Le convoi funèbre partira de la demeure de son époux, à 8 heures et 45 pour se rendre à l'église paroissiale où le service sera célébré, et de là à Côteau du Lac, lieu de la sépulture. Parents et amis sont priés d'y assister sans autre invitation. 215-2

CLOUTIER — A Montréal, le 17 juillet 1914, à l'âge de 66 ans, 6 mois et 2 jours, est décédé Jean Cloutier, charpentier, époux de Belzemire Lapointe.
Les funérailles auront lieu lundi le 20 courant. Le convoi funèbre partira de sa demeure No 48 Ave Marin à 7 hrs pour se rendre à l'église Ste Irénée, où le service sera célébré, et de là au cimetière de la Côte-des-Neiges, lieu de la sépulture. Parents et amis sont priés d'y assister sans autre invitation.

ETHIER — A Montréal le 16 juillet 1914, à l'âge de 81 ans et 8 mois, est décédé à l'hospice Gamelin, Monsieur Joseph Ethier, époux de Marie Proulx, dit Clément, autrefois cultivateurs à Sainte-Monique des Deux Montagnes.
Les funérailles auront lieu lundi le 20 courant. Le convoi funèbre partira de la station de Saint-Augustin, dès l'arrivée du train de Montréal à 9.15 heures, pour se rendre à l'église de Sainte-Monique, des Deux-Montagnes où le service sera célébré par son fils, M. l'abbé J.-A. Ethier.
Parents et amis sont priés d'y assister sans autre invitation.

MASSON — A Montréal, le 18 juillet 1914, à l'âge de 13 mois et 15 jours, est décédée Gabrielle, enfant bien-aimée de Roméo Masson et d'Anna Prévost, No 1082B Berri. Funérailles privées.

DECES

LONG — A Montréal, le 17 juillet 1914, à l'âge de 16 mois, est décédé Simonne Long, enfant bien-aimée d'Oscar Long.
Funérailles privées lundi, le 20 courant, à 10 hrs.

DUBRULE — A Montréal, le 16 juillet 1914, à l'âge de 65 ans et 10 mois, est décédé Cléophas Dubrule.
Les funérailles auront lieu lundi, le 20 courant. Le convoi funèbre partira de sa demeure, No 242 rue Lagauchetière ouest à 9 hrs pour se rendre à la cathédrale St Jacques, où le service sera célébré, et de là au cimetière de la Côte des Neiges, lieu de la sépulture. Parents et amis sont priés d'y assister sans autre invitation. 215-2

FORGET — A Montréal, le 17 juillet 1914, à l'âge de 29 ans et 7 mois, est décédé Uldéric Joseph Forget, époux d'Eugénie Dionne.
Les funérailles auront lieu lundi, le 20 courant. Le convoi funèbre partira de sa demeure, No 649 rue Montcalm à 8 hrs ¾ pour se rendre à l'église du Sacré-Coeur, où le service sera célébré, et de là au cimetière de la Côte des Neiges, lieu de la sépulture. Parents et amis sont priés d'y assister sans autre invitation.

LACASSE — A Montréal, le 17 juillet 1914, à l'âge de 67 ans, 7 mois et 1 jour, est décédé Pierre-Benjamin Lacasse, père, époux de Mathilde Lauzon.
Les funérailles auront lieu lundi, le 20 courant. Le convoi funèbre partira de sa demeure, No 2115 rue Hutchison, à 7 heures 30, pour se rendre à l'église St-Jean de la Croix, où le service sera célébré, et de là au cimetière de la Côte-des-Neiges, lieu de la sépulture. Parents et amis sont priés d'y assister sans autre invitation.

MAISONNEUVE — A la Côte des Neiges, le 16 juillet 1914, à l'âge de 40 ans, est décédée Maria Renaud, épouse de Camille Maisonneuve.
Les funérailles auront lieu lundi, le 20 courant. Le convoi funèbre partira de la demeure de son époux, No 1890 Chemin Côte des Neiges, à 9 hrs., pour se rendre à l'église St Pascal de Baylon, où le service sera célébré, et de là au cimetière de la Côte des Neiges, lieu de la sépulture. Parents et amis sont priés d'y assister sans autre invitation. 215-2

MENARD — A Montréal, le 17 juillet 1914 à l'âge de 23 ans, 11 mois, est décédée Amanda Ménard, fille de feu Prudent Ménard.
Les funérailles auront lieu lundi, le 20 courant. Le convoi funèbre partira, du No 1611 Avenue des Erables, à 7.00 hrs, pour se rendre à l'église St-Pierre Claver, où le service sera célébré, et de là au cimetière de la Côte-des-Neiges, lieu de la sépulture.
Parents et amis sont priés d'y assister sans autre invitation.

MICHAUD — A Montréal, le 17 juillet 1914, à l'âge de 49 ans, est décédé à l'hôpital Notre-Dame, Phillas Michaud.
Les funérailles auront lieu lundi, le 20 courant. Le convoi funèbre partira de la demeure de sa soeur, Mad. Guillet, No 649 rue Beaudry, à 7 hrs 45 précises pour se rendre à l'église Sacré-Coeur, où le service sera célébré, et de là au cimetière de la Côte des Neiges, lieu de la sépulture. Messieurs de l'Union des Cigariers sont invités. Parents et amis sont priés d'y assister sans autre invitation. 215-2

MILLER — A Montréal, le 17 juillet 1914, à l'âge de 4 mois, est décédée Marie-Yvette-Laurette, enfant bien-aimée de J.-A. Miller.
Les funérailles privées le 18 courant.

PAYETTE — A Montréal, le 18 juillet 1914, à l'âge de 73 ans, 8 mois et 24 jours, est décédé Antoine-Eugène Payette, notaire et ancien marchand.
Les funérailles auront lieu lundi le 20 courant. Le convoi funèbre partira de sa demeure No 352 rue St André à 7 hrs ½ pour se rendre à l'église St Jacques, où le service sera célébré, et de là au cimetière de la Côte-des-Neiges, lieu de la sépulture. Parents et amis sont priés d'y assister sans autre invitation.

PICARD — A Montréal, le 18 juillet 1914, à l'âge de 61 ans, 10 mois, est décédée Marie-Alméria Dubord, épouse de Delphis Picard.
Les funérailles auront lieu lundi, le 20 courant. Le convoi funèbre partira de la demeure de son époux, No 132 avenue Laval, à 8 heures, pour se rendre à l'église Saint-Louis de France où le service sera célébré, et de là au cimetière de la Côte des Neiges, lieu de la sépulture. Parents et amis sont priés d'y assister sans autre invitation.

PLANTIER — A Montréal, le 17 juillet 1914, est décédée, à l'âge de 66 ans et 10 mois, Sophie Senez, épouse de Pierre Plantier, épicier, autrefois de St-Jean d'Iberville.
Les funérailles auront lieu le 20 courant. Le convoi funèbre, partira de la demeure de son époux, 172 Wolfe, à 7¾ hrs, pour se rendre à l'église St Pierre où le service sera célébré et de là à la gare Bonaventure pour se rendre à St Jean, lieu de la sépulture. Parents et amis sont priés d'y assister sans autre invitation.

REMERCIEMENTS

JEANNOTTE — La famille S. Jeannotte remercie sincèrement les personnes qui ont bien voulu lui témoigner des marques de sympathie à l'occasion de la mort de leur fille Cécile.

LABELLE — La famille Edouard Labelle, remercie sincèrement les personnes qui ont bien voulu lui témoigner des marques de sympathie à l'occasion de la mort de leur père M. Edouard Labelle.

Fleurs Mortuaires

McKenna MONTREAL — A Bref Délai, une Spécialité

COIN STE CATHERINE ET GUY.
Succursale : 239 ST JACQUES.
216-n-o

MASCOTTES DE LA "PRESSE"

Les personnes qui ont conservé les MASCOTTES distribuées par la "Presse" sont priées de constater si ces mascottes portent les numéros suivants.

44876	40086	136708
48889	40094	140738
51560	40099	145392
54892	40104	150378
57744	40112	151085
61458	40114	151667
63796	40120	152385
68635	40127	153180
74806	40132	153759
83765	40141	164669
96093	40145	165420
98807	40163	166348
127295	40173	167102
190279	40179	167816
191224	40181	168547
40185	40189	40197
40201	40217	

Chacune de ces Mascottes représente une valeur que l'on peut réclamer en s'adressant aux bureaux de la "Presse".

18-7-14

LE JEU D'ECHECS

CONCOURS DU "BROOKLYN CHESS CLUB", ETATS-UNIS.

PROBLEME, No 1050.—1er prix: M. D. J. Densmore.

Noirs 5 pièces

Blancs 6 pièces

Les blancs font mat en 3 coups.

PROBLEME No. 1051. — 2ème prix: M. W. C. Bixley.

Noirs 9 pièces

Blancs 9 pièces

Les blancs font mat en 3 coups.

PROBLEME No. 1052

Par M. F. J. Marshall. (The Good Companion C. P. C.)

Noirs 5 pièces

Blancs 5 pièces

Les blancs font mat en 2 coups.

SOLUTIONS DES PROBLEMES DU 4 JUILLET

No 1048

Blancs	Noirs.
1 R 7 CD	

No 1049

1 D 5 CD

TOURNOI INTERNATIONAL DE SAINT-PETERSBOURG.

Partie jouée entre le Dr E. Lasker, champion, et José R. Capablanca, dans la 6e séance.

(Partie des 4 Cavaliers)

Blancs.	Noirs.
M. Capablanca	Dr E. Lasker.
1 P 4 R	1 P 4 R
2 C 3 FR	2 C 3 FD
3 C 3 FD	3 C 3 FR
4 F 5 CD	4 F 5 CD
5 Roquent	5 Roquent.
6 P 3 D	6 P 3 D
7 F 5 CR	7 F pr C (a)
8 P pr F	8 P 3 TR (b)
9 F 4 TR	9 F 5 CR
10 P 3 TR (c)	10 F pr CR
11 D pr F	11 P 4 CR
12 F 3 CR	12 C 2 D
13 P 4 D	13 P 3 FR
14 D 4 CR	14 R 1 TR ! (d)
15 P 4 TR	15 T 2 FR
16 P pr PC	16 PT pr PC
17 P 3 FR	17 C 1 FR
18 R 2 FR	18 T 2 TR
19 T 1 TR	19 D 2 R
20 D 5 FR (e)	20 T 1 D
21 T pr T échec	21 C pr T
22 T 1 TR	22 T 1 CR ! (f)

Après le 22e coup des Noirs.

23 F pr C (g)	23 P pr F
24 T 1 CD	24 R 2 CR
25 T 7 CD	25 T 1 TD
26 R 1 C	26 C 1 FR
27 P 5 D (h)	27 P 4 FD
28 F 2 FR	28 D 1 D
29 P 3 CR	29 T 1 CD !
30 T 2 CD (i)	30 T pr T
31 PF pr T	31 D 2 D
32 D pr D	32 C pr D
33 R 1 FR	33 R 3 C
34 R 2 R	34 P 4 FR
35 P 4 CR	35 PF pr PC
36 P pr PC	36 C 3 FR
37 R 3 FR	37 R 2 T
38 F 3 R	38 C 2 TR
39 P 4 CD	39 P pr PC
40 P pr PC	40 P 3 TD
41 P 4 TD	41 R 2 R
42 P 5 CD	42 P pr PC
43 P pr PC	43 R 2 D
44 F 2 FR	44 R 1 D
45 R 2 R	45 R 2 D

Partie nulle.

NOTES DE C. VON BARDELEBEN

(a). — La défense 7—C 2 R, qui eut jadis une certaine vogue, et non sans raison, puisque avec elle on obtenait souvent un bon résultat, à citer la partie Tarrasch-Spielmann, Hambourg 1910, semble de nouveau être en faveur.
(b).—Une innovation défensive.
(c). — Naturellement pas D 2 D ? à cause de—F pr. C suivi de 11—C pr. PR.
(d). — La case—2 TR devant rester libre pour la T.
(e). — La position des Blancs est très bonne, mais il leur est difficile d'entreprendre une attaque. Sur 20 T 5 TR, les Noirs répliqueraît— D 2 FR.
(f.)—De cette façon, le danger est immédiatement écarté.
Ils étaient menacés de :

23 F pr. C	23 P pr. F
24 T pr. C	24 D pr. T.
25 D pr. PF échec, etc.	

(g). — Cet échange facilite la défense des Noirs ; le mieux, en la circonstance, était 23 R 1 FR, suivi de F 2 FR, après quoi les Blancs pouvaient tirer profit de l'immobilisation relative des pièces ennemies.
(h). — Tout de suite 27 F 2 F FR était à considérer.
(i). — Sur 30 T pr. PT, il est clair que T 7 CD serait avantageux.

LES VENTES DE TERRAINS A MONTREAL

Les enregistrements de ventes se maintiennent à une moyenne de quarante par jour environ, mais ce nombre est fourni principalement par les ventes de terrains dans les nouveaux quartiers, dont la plupart sont d'anciennes transactions comme le démontrent les prix portés aux actes.

Il n'y a que peu de grosses transactions, sauf quelques échanges, assez facile à suivre, et que l'on retrouvera dans la liste des ventes.

On peut peut-être signaler quelques ventes de maisons de rapport modernes (flats) dont les prix varient, naturellement suivant les constructions.

Ainsi un bloc de flats, avenue des Pins, ou quartier Saint-Louis a rapporté $7.20 le pied. Un autre, rue Sainte-Famille, au quartier Saint-Laurent, $5.87 le pied; un autre encore rue Saint-Viateur, coin Mance, au quartier Laurier, $8.50 le pied.

Une résidence privée, rue Peel, quartier Saint-George, a été payée, $5.28 le pied.

Un bloc de 30 logements d'ouvriers, rue Saint-Dominique, quartier Laurier, a fait $5. le pied, mais c'était en paiement d'une maison à appartements, avenue Claremont à Notre-Dame de Grâce.

Une vente de terrain à bâtir, rue Notre-Dame Est, au quartier Hochelaga, à $2.45 le pied, est aussi à noter.

On a vendu pour subdiviser un grand terrain au sommet sud-ouest de la montagne dans Westmount, à 73c le pied. Il faudra revendre au moins $1.25 pour y faire un bénéfice qui en vaille la peine.

Avenue Oxford, un terrain a été vendu $2.00 le pied; il y a deux ans ses terrains sur cette partie de Westmount se vendaient $1 le pied.

Les terrains à bâtir ont rapporté les prix suivants:

Rues	Quartiers	Prix le pied
Dorion	Papineau	$1.60
Souligny	Longue-Pointe	.45
Boyce	Longue-Pointe	.46
Masson	Rosemont	.52
Désery	Hochelaga	1.06
DeBeaujeu	Hochelaga	1.00
Notre-Dame Est	Hochelaga	2.45
Dorion	DeLorimier	.87½
Fullum	DeLorimier	.56½
Des Erables	DeLorimier	.65
Ave. Mont-Royal Est	St-Denis	2.00
Henri-Julien	St-Denis	.66⅔
Fullum	St-Denis	.95½
St-Hubert, nord	St-Denis	.94
Blvd. Rosemont	St-Denis	1.15
Verville, coin Bordeaux	St-Denis	.43
Ave. Lacombe	Mont-Royal	.46
Ave. Maplewood	Mont-Royal	.55
Ave. Old Orchard	N.-D. de Grâce	.65
Ave. Coolbrooke	N.-D. de Grâce	.50
Blvd. Décarie	N.-D. de Grâce	1.10¾
Ave. Montclair	N.-D. de Grâce	.79
Ave. Rosedale	N.-D. de Grâce	.45½
Square Sir G.-Etienne Cartier	St-Henri	1.38
Church	St-Paul	.75
Ave. Wm. David	Maisonneuve	.90
Sherbrooke	Maisonneuve	.84
St-Cyrille	Outremont	1.12
Ducharme	Outremont	1.19
Belvedere Summit, etc.	Westmount	.73
Oxford	Westmount	2.00
Deuxième Avenue	Verdun	.47½

Voici les totaux des prix de vente par quartiers:

Quartier	Total
Quartier Sainte-Marie	$ 24,000
Quartier Papineau	3,000
Quartier Lafontaine	47,010
Quartier Saint-Louis	36,859
Quartier Saint-Laurent	46,750
Quartier Saint-Georges	28,000
Quartier Saint-Anne	22,092
Quartier Longue-Pointe	15,515
Quartier Rosemont	23,247
Quartier Sainte-Marie	24,200
Quartier Hochelaga	77,675
Quartier Delorimier	25,825
Quartier Saint-Denis	135,807
Quartier Duvernay	28,575
Quartier Saint-Jean-Baptiste	12,100
Quartier Laurier	219,559
Quartier Ahuntsic	11,350
Quartier Bordeaux	19,048
Quartier Mont-Royal	64,372
Quartier Notre-Dame de Grâce	299,436
Quartier Saint-Henri	26,800
Quartier Saint-Gabriel	2,500
Quartier Saint-Paul	8,300
Quartier Emard	20,900
Maisonneuve	24,813
Outremont	73,812
Westmount	137,750
Verdun	119,891
	$1,579,186

WARREN, R. I.

Warren, R. I., 17. — M. et Mme Cyrille Brochu, de la rue Hope, sont partis aujourd'hui pour un voyage de quatre semaines au pays natal, arrêtant premièrement à Lowell, pour une couple de jours, puis de là à Sherbrooke, Victoriaville, Sainte Hénédine, ensuite à Montréal, Québec, Sainte-Anne de Beaupré, l'Islet et enfin à Berthier, où ils comptent plusieurs parents et amis.

— Un grand parti de whist sera donné dimanche soir dans la salle du soubassement de l'église Saint-Jean-Baptiste, pour venir en aide aux sinistrés de Salem. Les billets se vendent 25 centins, et on espère que la salle sera comble. Qui donnent aux malheureux, prêtent à Dieu."

— Mlle Exina Plante, de Boston, est en visite ici, chez son oncle M. Isaac Garceau, conseiller municipal, et chez sa tante Mme Maxime Bidon, de la rue Market.

— Mlle Calixta Brochu est revenue hier d'une agréable promenade passée à Lowell chez des parents et des amis, son voyage a duré une semaine. Elle est enchantée de son voyage.

- M. et Mme Wm Burke, de No. Brookfield, qui ont passé une semaine chez M. Joseph Neveux et chez M. Wm Letourneau, de la rue Union, sont retournés dans leurs pénates, ce matin.

— Mme Herménégilde Boyer, est retenue au logis, par une assez grave indisposition.

— Jeudi aura lieu une assemblée des membres de la cour Saint-Antoine, des Forestiers Catholiques, dans la salle du sous-sol de l'église paroissiale.

— Mme Joseph Garceau et sa fille, Mlle Blanche sont allées à Taunton, pour y passer la semaine à visiter des parents et des amis.

Lawrence, Mass., 17. — Malgré d'actives recherches la police n'a pas encore repêché le cadavre de l'inconu qui est tombé ou s'est jeté dans le canal, du côté sud de la rive, à quelques pieds du port de South Broadway. Bien que l'eau du canal ait été partiellement baissée pour aider aux recherches de la police, aucune trace du cadavre n'a été trouvée.

—Souffrante d'affections du nez et de la gorge, après avoir subi plusieurs opérations, Mme R. H. Newsholme, domiciliée 171 avenue Oakland, Methuen, s'est suicidée au moyen du gaz d'éclairage. En revenant chez lui, son mari a trouvé le cadavre de son épouse couchée sur un sofa et le bec de gaz ouvert dans l'appartement.

SPRINGFIELD, MASS.

—Joseph Dionne de Indian Orchard est décédé à l'âge de 45 ans au Mercy Hospital après plusieurs semaines de maladie. Les funérailles ont eu lieu à l'église Saint-Louis de Gonzague ce matin. La messe de requiem fut chanté par M. l'abbé V. Epinard.

L'inhumation eu lieu au cimetière de la paroisse.

NEW BEDFORD, MASS.

New Bedford, Mass., 17. — M. Charles G. Wood, l'un des membres de la commission d'arbitrage du Massachusetts, est venu en cette ville pour présider une conférence entre un comité de l'association des marchands de boisson et un autre de l'union des commis de bars, dans l'espoir d'éviter une seconde grève, qui paraît inévitable. Malgré une conférence, qui a duré pendant quelques heures, il a été impossible d'en venir à une entente. Immédiatement après il y eut une réunion des commis de bars, et il fut décidé de se mettre en grève dès vendredi matin, si les choses ne sont pas réglées lors d'une autre conférence devant avoir lieu jeudi soir. Tel que dit dans la "Presse", après la grève réglée, la semaine dernière, bien des commis de bars ont constaté qu'ils étaient demplacés par d'autres et ceci est la cause des nouvelles difficultés.

— Les membres du conseil textile, qui sont les chefs ouvriers locaux, ont eu une réunion, au cours de laquelle ils ont produit une certaine sensation en votant de protester contre la manière dont on traite les ouvriers envoyés dans des hôpitaux, de cette ville, à la suite d'accidents. Les membres du Conseil Textile se sont montrés d'avis que la cité de New-Bedford devrait avoir son propre hôpital, comme cela existe dans presque toutes les villes du Massachusetts. Il a été décidé de faire des démarches pour que cette affaire soit considérée par les électeurs lors des élections municipales, l'hiver prochain.

— Parce que le surintendant de la corporation des filatures Soule refusait de se rendre aux désirs de l'union des réparateurs de métiers et recevoir un ouvrier non unioniste, les 54 réparateurs de métiers des filatures Soule se sont mis en grève. On dit que cette grève est la première de celles qui se déclareront dans plusieurs fabriques locales, car les officiers de l'union des réparateurs de métiers viennent de se mettre dans la tête de faire respecter un règlement qui dit que les réparateurs unionistes ne doivent pas travailler avec ceux qui ne font pas partie de l'union. Les grévistes, aux filatures Soule, ont l'entière sanction des officiers de l'union. Cette grève a pour effet de retarder les choses dans plusieurs des départements.

— Les funérailles de feu Mme Joseph Roy, ont eu lieu à Saint-Antoine, et elles ont été bien imposantes. M. l'abbé Deslauriers officiait et le cortège était des plus nombreux. Les porteurs étaient MM. Norbert Guillette, François Girard, François Boisvert, Henri Giguère, Louis Chartier et Pierre Giroux. Mme Roy avait 51 ans et elle était bien connue, en cette ville.

— Vu qu'il y a certaines difficultés entre le département de la voirie et des entrepreneurs d'en dehors de la ville, au moment actuel, il y a 102 hommes sans travail. Les propriétaires de 27 voitures à deux chevaux ont été remerciés de leurs services.

—On vient de recevoir une lettre d'Emile Maupas, le gérant de J. B. Paradis, le lutteur. Maupas parle du lutteur Pierre Plourde, de cette ville, et il dit qu'il a eu peur de se rendre à Trois-Rivières, Canada, pour rencontrer Paradis, le 4 courant. Maupas ajoute que si Plourde et ses amis veulent donner une bonne garantie, son protégé viendra de Montréal à New Bedford, pour se mesurer avec Plourde.

—Des suffragettes viennent de faire leur apparition dans plusieurs villages voisins de notre ville et chaque soir, elles tiennent des réunions en plein air.

—A l'église Sainte-Anne, monsieur le curé Messier a béni le mariage de M. Emile Lareau, 63 rue Scott, avec Mlle Alma Lamothe, 18 rue Roosevelt.

—Dans le même temple, le même prêtre a uni dans les liens du mariage, M. Ovila Paradis avec Mlle Albina Picard.

—Il est question de l'établissement d'une voie lumineuse en face du nouveau bureau de poste. Cet édifice est en voie de construction.

—Les membres du club des polonais-américains viennent de voter la somme de $50 à leurs frères affligés dans la ville de Salem.

NORTHAMPTON, MASS.

Northampton, Mass., 17. — Mlle Irène Bouthillette de la rue South, employée par J. M. Pierce, peintre s'est sérieusement blessée lorsqu'elle était à aider à prendre une grande vitre du vitrail du City Market.

—Elie Lafrenière, de la rue Réservoir à Leeds est décédé mardi après une longue maladie. Il était autrefois garde-moteur pour la Northampton Street Railway. Il laisse outre son épouse trois fille, Mme George Laforce de cette ville, Mme Henry Smart de Plattsburg, N.Y. et Mme James Score du Canada, ainsi que quatre fils Elie jr., et George à la maison, Edouard de Chicopee Falls, et William soldat américain.

Les funérailles ont eu lieu à l'église Ste-Catherine à Leeds et l'inhumation au cimetière Ste-Marie.

Ma SOEUR, LISEZ MON OFFRE GRATUITE

Je suis femme.
Je connais les épreuves de la femme.
Je connais son besoin de sympathie et de secours.
Si vous êtes malheureuse, ma soeur, par suite de mauvaise santé, et que vous ne vous sentiez pas capable de remplir vos fonctions domestiques, vos devoirs sociaux ou de faire votre travail de tous les jours, écrivez-moi et dites-moi ce dont vous souffrez exactement, et demandez-moi l'essai gratuit de dix jours de mon **traitement domestique** approprié à vos besoins ; avec références de dames canadiennes qui se font un plaisir de dire qu'elles ont recouvré santé, force et bonheur par son usage. Je veux tout vous expliquer au sujet de cette excellente méthode de traitement à domicile pour vous-même, ma lectrice, pour votre fille, votre soeur ou votre mère. Je veux vous montrer comment vous guérir vous-même chez vous pour une bagatelle, et sans l'aide de personne. Les hommes ne peuvent comprendre les souffrances des femmes; ce que nous, femmes savons par expérience, nous le savons mieux que tout médecin; et des milliers ont eu la preuve qu'il y a de l'espoir même pour les cas désespérés avec ma méthode de traitement domestique. Si vous souffrez de douleurs à la tête, dans le dos ou dans les intestins ; de sensations de pesanteur et d'élancement, de chutes ou de déplacements des organes internes, d'irritation de la vessie avec urination fréquente, de constipation ou d'hémorroïdes opiniâtres, de douleurs dans les côtés régulièrement ou irrégulièrement, de ballonnements ou de gonflements anormaux, d'affections catarrhales, de dyspepsie, d'extrême nervosité, de découragement, de mélancolie, de désir de pleurer, de crainte de voir arriver quelque chose de fâcheux, d'une sensation de chaleur lancinante à l'épine dorsale, de palpitation, d'accès de chaleur, de lassitude, de teint jaune et blême, avec des bistres foncés autour des yeux, de douleur à la poitrine gauche ou d'une sensation générale que la vie ne vaut pas la peine d'être vécue, je vous invite à faire venir aujourd'hui mon traitement complet de dix jours tout à fait gratuitement et franco, pour avoir la preuve que ces affections peuvent se guérir facilement et sûrement à domicile, sans encourir les frais d'un traitement à l'hôpital, ou courir les dangers d'une opération. Les femmes de partout échappent au bistouri du chirurgien en entendant parler de ma simple méthode de traitement domestique, et une fois que vous êtes guérie, ma soeur, je vous demanderais tout simplement de le faire savoir à quelque autre malade. Mon traitement domestique est pour toutes — Jeunes comme vieilles. Aux mères de jeunes filles, j'expliquerai un simple traitement domestique, qui guérit rapidement et efficacement la maladie verte (chlorose), les irrégularités, les maux de tête et la lassitude chez les jeunes femmes et les ramène à l'embonpoint et à la santé. Dites-moi si vous avez des craintes sur la santé de votre fille. Rappelez-vous que cela ne vous coûte rien de faire un essai complet de dix jours de mon traitement domestique, et si vous désirez continuer cela ne vous coûtera que quelques sous par semaine pour le faire, et cela ne vous empêchera pas de vaquer à vos travaux de tous les jours. La santé vaut-elle la peine, que vous le demandiez ? Alors acceptez mon offre généreuse, faites venir le traitement gratuit approprié à vos besoins et je vous l'enverrai sous enveloppe ordinaire par le retour du courrier. Pour vous épargner du temps, vous pouvez découper cette offre, marquer les endroits qui rencontrent votre cas, et me la faire parvenir. Ecrivez et demandez le traitement gratuit aujourd'hui, car il se pourrait bien que vous ne revissiez plus cette offre. Adressez :

Mme M. SUMMERS, Bte 41 . . . . WINDSOR, ONTARIO. ywA

PIANOS NORDHEIMER

Ecrivez ou téléphonez pour avoir un catalogue illustré.

C. W. LINDSAY Limited

MONTREAL — 512 rue Sainte-Catherine Ouest— 394 rue Sainte-Catherine Est.

OTTAWA, 189 Sparks. QUEBEC, 204 rue St-Jean.

15,18

Eh Bien, "FORCE" est Bonne !

Je regrette de ne pas avoir commencé à en manger depuis longtemps. Pour les gens qui mangent à la hâte — qui ont des ennuis — qui ont à faire un travail manuel et cérébral,—

"FORCE" — ces flocons croustillants de blé cuit avec du malt font un repas nutritif prêt à déguster.

Non seulement, elle est bonne, mais elle a un goût délicieux qui contente, sans être insipide ou trop riche. Les gens se fatiguent rarement de "FORCE".

Son prix est de 15c et elle vaut cela.

"FORCE" FLOCONS DE BLÉ RÔTIS

Fait par The H-O Company, Hamilton, et en vente par tous les bon Epiciers.

(1423)

Institut GAUBE Inc. No 517 St-Denis Téléphone Est 7433

POUR LA CURE DES Maladies Chroniques

Maladies du système digestif — maladies du système nerveux — catarrhe — maladies de la peau — maladies des voies urinaires — cancer — rhumatisme — maladies du sang — ulcères, etc.

LES METHODES EN USAGE A L'INSTITUT GAUBE OPERENT DE VERITABLES RESURRECTIONS PARCE QU'ELLES AGISSENT SUR LE SANG. ELLES ATTAQUENT LE MAL A SA RACINE.

LE SANG--C'EST LA VIE

On a dit avec raison que le sang est le fluide nourricier de l'économie; en effet, c'est le sang qui subvient aux besoins de la nutrition des organes et qui par la circulation transporte et distribue les principes absorbés durant la digestion et la respiration.

TOUTE MALADIE AIGUE OU CHRONIQUE EST ACCOMPAGNEE D'UNE ALTERATION PRIMITIVE OU SECONDAIRE DU SANG.

Les personnes maladives, faibles ou délicates qui ont épuisé tous les moyens de guérison et qui finissent par se rendre incurables, penseront tout autrement, lorsqu'elles seront soumises aux méthodes de traitement de l'Institut Gaube. A l'Institut Gaube nous traitons avec des méthodes qui agissent directement sur le sang, c'est ce qui explique les résultats merveilleux que nous obtenons. Aussi nos malades dont la plupart étaient des cas désespérés, sont ravis de nos traitements. Notre succès est d'autant plus remarquable que presque tous les malades qui viennent suivre nos traitements ne les emploient qu'après avoir essayé sans résultats la plupart des remèdes ou autres modes de traitements. Nous avons la catégorie des malades les plus difficiles à guérir, puisque leur affection déjà ancienne est restée rebelle aux traitements les plus variés. Cela démontre clairement la supériorité des méthodes de l'Institut Gaube, puisqu'elles réussissent souvent où tant d'autres ont été impuissantes.

Cures Remarquables Obtenues à l'INSTITUT GAUBE, inc.

Maladie nerveuse guérie en un mois de traitement.

St-Herménégilde, octobre 1912.

Au médecin-directeur de l'Institut Gaube, 193 Mt-Royal Ouest.

C'est pour moi une joie véritable de vous exprimer toute ma reconnaissance pour les heureux résultats que vous avez eus dans le traitement de ma maladie. Depuis janvier dernier la maladie nerveuse dont j'étais atteint m'avait rendu le travail à peu près impossible. Quand je suis venu à l'Institut Gaube, je ne pouvais même plus écrire depuis deux mois tant ma main droite était tremblante et instable. Le moindre effort était pour moi une corvée et la vie dans de telles conditions me paraissait absolument impossible. Aujourd'hui, après un mois de traitement à votre institution, je me sens parfaitement bien. Je me sers de ma main, mes forces sont revenues et je suis aussi bien et dispos que jamais.

En vous donnant ces quelques signes de satisfaction, je crois remplir un acte de gratitude envers ceux qui, en un temps aussi court, m'ont rendu la santé, la seule chose valant réellement la peine d'être conservée ici-bas.

OLIVAR GODDU,
St-Herménégilde, P. Q.

Malade Neurasthénique qui engraisse de 22 livres après un mois et demi de traitement.

Montréal, 12 nov. 1913.

Au médecin directeur de l'Institut Gaube,

Mon cher docteur,

Il est pour moi un plaisir de vous témoigner la plus sincère reconnaissance pour les heureux résultats que vous avez eus en mon cas. Je souffrais de neurasthénie profonde, au point que je ne pouvais travailler; aujourd'hui je puis vaquer à mes occupations et depuis que j'ai suivi vos traitements à l'Institut Gaube, j'ai engraissé de 22 livres; un mois et demi a suffi pour obtenir ces brillants résultats.

Votre patiente reconnaissante,

Mme G. F.
216A rue Fabre, Montréal.

Autres cas difficiles où les méthodes de l'Institut Gaube se sont montrées absolument radicales dans la guérison.

Montréal, 12 nov. 1913.

Au médecin directeur de l'Institut Gaube.

Cher docteur,

Je ne puis avoir que de la reconnaissance pour les résultats permanents que j'ai obtenus à l'Institut Gaube. J'étais d'une nervosité excessive et souvent en proie aux pires souffrances. Au mois de mai dernier, après avoir suivi chez vous un mois et demi de traitement, j'étais parfaitement guérie et je me porte à merveille.

Votre toute dévouée,

Mme HECTOR GARCEAU,
64 rue Bonsecours, Montréal.

Cure Radicale d'Ulcères Datant de 3½ Ans.

Observation 246. — Monsieur Alphonse Bouchard, Sault au Récollet. — Plaies multiples aux jambes depuis 3½ ans. Il y a environ un an, le malade était tellement souffrant que le travail était devenu pour lui à peu près impossible — onguents, pommades, lotions, etc., etc. — tous les moyens de guérison semblaient avoir été épuisés. Il y a environ huit mois, Monsieur Bouchard vint à l'Institut Gaube et après quelques semaines de traitement tous les ulcères ont parfaitement guéri et depuis sa guérison monsieur Bouchard n'a pas perdu une heure de travail.

Voici ce que nous écrit Monsieur Evangéliste Brisebois, de Saint-Jovite:

Saint-Jovite, 2 juin 1913.

INSTITUT GAUBE,

Mon cher docteur,

Il me fait un plaisir extrême de vous témoigner toute ma reconnaissance pour ce que vous avez fait pour moi. Le chancre que j'avais sous la langue me causait des inquiétudes extraordinaires. Déjà, j'avais subi une opération, au mois de mars dernier, et c'est avec désappointement que j'en constatai le retour. Après quelques jours d'angoisse, je me suis décidé d'aller à l'Institut Gaube, et aujourd'hui, après quelques semaines de traitement, toute trace de la maladie est complètement disparue. Je me porte aujourd'hui comme jamais je ne me suis porté. Je n'ai pas assez d'éloges pour l'excellence des méthodes dont vous vous servez à l'Institut Gaube. Je voudrais que tous ceux qui souffrent de ces terribles maladies prennent connaissance de ce faible témoignage de ma gratitude.

(Signé)
EVANGELISTE BRISEBOIS,
Saint-Jovite.

INSTITUT GAUBE Inc.

No 517 Rue Saint-Denis.

Tous renseignements fournis avec courtoisie par le directeur de l'Institution.

Consultations de 10 heures a.m. à 9 heures p.m. Dimanches, sur rendez-vous.

PHcies MARTINEAU

3 PHARMACIES.

Coin St Laurent et Mt Royal, Tél. St Louis 1741.
Coin St Laurent et St Viateur, Tél. St Louis 2306.
Coin Marie-Anne et St Denis. Tél. St Louis 6157.

KODAKS ET ACCESSOIRES. DEVELOPPEMENTS ET IMPRESSIONS.

Kodaks de $5.00 à $100.
Brownies de $1.00 à $12.00.
Premo cameras de $1.50 à $50.00.

CATALOGUES EN FRANÇAIS SUR DEMANDE.

Aussi assortiment complet de BANDAGES HERNIAIRES, BANDES ABDOMINALES, BRETELLES, ETC., A DES PRIX MODERES.

14,18

LE CONGRES EUCHARISTIQUE DE LOURDES

La "Semaine Religieuse" publie aujourd'hui, la lettre-circulaire suivante de Mgr l'archevêque:

CONGRES EUCHARISTIQUE DE LOURDES

C'est le 22 de ce mois que s'ouvre, à Lourdes, le 25e Congrès eucharistique international.

Ce sera une éclatante manifestation de foi et de piété. L'univers catholique tout entier y a été convié. La Vierge bénie de Massabielle y verra le triomphe de son divin Fils.

Nous aurons là de dignes représentants de notre pays et de notre diocèse en particulier. Mgr l'évêque-auxiliaire s'y est rendu comme notre délégué officiel. Plusieurs prêtres et un bon nombre de fidèles l'accompagnent.

Unissons-nous à eux et à tous les congressistes par la prière, et, autant que nous le pourrons, adorons, louons, remercions, supplions Notre-Seigneur, comme nous l'avons fait lors de nos grandes fêtes de 1910.

La procession finale du Congrès de Lourdes est fixée au dimanche, 26 juillet.

Ce jour-là, nous permettons que dans toutes les églises et chapelles du diocèse, le Saint-Sacrement soit exposé, afin de recevoir les hommages de notre peuple.

Nous invitons instamment les fidèles à faire la sainte communion, ce jour-là.

Le soir, à la bénédiction du St-Sacrement, on voudra bien faire une amende honorable. Et qu'une prière fervente monte de toutes les âmes, vers le Sacré-Coeur de Jésus et la Vierge-Immaculée, pour le Souverain-Pontife et à ses intentions.

Le Souverain Pontife a accordé aux fidèles du monde entier de gagner les indulgences du congrès international, en s'associant aux actes, fêtes et cérémonies de ce Congrès, par des actes ou cérémonies semblables. Pes ces faveurs, il entend provoquer dans tout l'univers une démonstration concomitante de foi, d'amour et d'adoration à Jésus-Hostie.

† PAUL, arch. de Montréal.
14 juillet 1914.

IL BAPTISE LES TROIS GENERATIONS

(Du correspondant de la PRESSE)

Saint-Cyrille de Wendover, 18.—Notre paroisse compte dans sa population une famille dont trois générations ont été baptisées par le même prêtre avec les mêmes parrain et marraine. Ce prêtre est M. l'abbé J. Elz. Bellemare, aumônier du Précieux Sang. Nicolet. Vicaire à la Baie du Febvre en 1874, il y baptisa, le 30 juillet, Délima Côté, fille de M. Vincent Côté et de dame Emilie Beaulac. Plus tard, M. Vincent Côté s'établit avec sa famille à Saint-Cyrille de Wendover, où M. l'abbé J. Elz. Bellemare fut curé de 1890 à 1898. En 1891 ce dernier célébra le mariage de Mlle Délima Côté avec M. Alphonse Paris, établi aussi dans le rang Saint-Pierre. Le 2 mai 1892, il baptisa leur aîné Omer Paris, qui a obtenu son diplôme du Collège Lalime de Saint-Hyacinthe et le 15 juillet 1914, il baptisa leur petit-fils J. Nap. Elz. Alphonse, enfant de M. Omer Paris, et de dame Rosie Plouffe. Leur parrain et marraine sont M. Napoléon Côté, frère de la marraine et Mme Octavien Brulé, tous de la paroisse.

NOUVEL HOTEL CANADIEN-FRANCAIS

Une invitation aux personnes de la banlieue et de la campagne.

Messieurs Menier et Labrosse, les nouveaux propriétaires de cet hôtel, ont décidé de doter notre ville d'une hôtellerie canadienne, de tout premier ordre et n'ont rien négligé pour faire du Royal, le rendez-vous des touristes, des voyageurs et des marchands de la campagne; ils ont réorganisé le service; rafraîchi les décorations et meublé à neuf les chambres et tout l'intérieur de l'hôtel; la cuisine, qui est essentiellement canadienne, fait les délices de tous les gourmets.

Cet hôtel est situé à l'angle des rues Saint-Jacques et Saint-Gabriel, vis-à-vis les bureaux du gouvernement, en plein centre commercial, à proximité du Palais de Justice, de l'Hôtel de ville, et à quelques minutes de marche des gares de chemins de fer et des débarcadères des compagnies de navigation et près de toutes les lignes des petits chars.

Messieurs Menier et Labrosse sollicitent spécialement le patronage de messieurs les marchands de la campagne, qui trouveront à leur hôtel tout le confort du "chez soi" aux prix les plus raisonnables.

(ann)

A LA RECHERCHE DE SA FEMME

Un vieillard du nom de Joseph Tancrède, demeurant à Sorel, est à la recherche de sa femme, Jane Payette, âgée de 61 ans, disparue de chez elle, il y a quelque temps. La femme semblait troublée de temps à autre. Elle est grande et brune et d'un certain embonpoint. On lui avait dit qu'elle s'était dirigée vers Montréal. Le père Tancrède a visité toutes nos institutions ainsi que des parents de la famille. On ne l'a vue nulle part.

PAIN
GILT EDGE
Pourquoi n'en pas commander un pain d'essai?
JAS. STRACHAN Enrg.
Fournisseur de la famille royale. 211-6

LUNDI --- Un Autre Régal d'Occasions Que Vous Ne Pouvez Laisser Passer

Les Sauvages Sont Ici!

Venez voir leur camp à notre Auditorium, 4ème étage. GRATIS

REPRESENTATIONS
LUNDI- 10.30 et 12.30 a.m.
2.30 et 4.00 p.m.

Exhibition instructive de danses, cérémonies, fabrication de colliers de perles, etc.

Les enfants ne sont pas admis à moins d'être accompagnés par un adulte.

JOUR du RUBAN BLEU

CHAQUE JOUR, NOTRE VENTE VENTE DE JUILLET DE NOUVELLES MARCHANDISES PREND PRATIQUEMENT UN NOUVEL ESSOR --- DES QU'UN STOCK EST VENDU, UN AUTRE LE REMPLACE---
LES MANUFACTURIERS ENVOIENT CONTINUELLEMENT A CE MAGASIN LEURS MEILLEURES OCCASIONS
---Notre énorme chiffre d'affaires nous offre d'énormes débouchés. Les stocks ici changent continuellement --- sont toujours nouveaux! Conséquemment, il est très avantageux pour vous d'acheter parmi ces lots frais de marchandises toutes nouvelles à la place des soldes et vieilles marchandises qui vous sont offerts ailleurs.

Nouveaux Vêtements Blancs

Cache-corset de 35c pour dames — en batiste, garnis de plusieurs rangs d'entre-deux de dentelle, de bordure et de ruban. Prix de la vente du ruban bleu, 25c. **25c**

Caleçons de 50c pour dames—en batiste, garnis de dentelle ou de broderie. Prix de la vente du ruban bleu, 39c. **39c**

Chemises de nuit de 65c pour dames—en batiste, genre fermé, garnies de dentelle ou de broderie, finies avec ruban. Prix de la vente du ruban bleu, 49 cents. **49c**

Chemises de nuit de $1.00 pour dames — en batiste, genre fermé, garnies de dentelle ou de broderie. Prix de la vente du ruban bleu, 79 cents. **79c**

Caleçons bouffants de $1.00 pour dames — en mille de soie, dessins de fantaisie, finis aux genoux avec élastique, couleurs: bleu pâle, rose et mauve, 69 cents. **69c**

—Deuxième étage de Scroggie — Centre.

2,000 Articles en fait de Sous-Vêtements Tricotés de 35c à 75c pour 22c

Sous-vêtements tricotés pour femmes, consistant en camisoles de coton et de Lille, de tous les modèles, caleçons genre parapluie garnis de dentelle, ouverts ou fermés; combinaisons, décolletées, sans manches et manches courtes, caleçons genre parapluie garnis de dentelle, en suisse et jersey à côtes. Prix de la vente du ruban bleu, 22c.

22c

—Rez-de-chaussée de Scroggie. Centre

Corsets d'été en tulle, $1.00

Longue basque, buste moyen, avec deux paires de jarretelles. Prix du ruban bleu, 69c. **69c**

Corsets D. & A. de $1.50 — en coutil, basque très longue, buste moyennement haut, doux, à extension, avec deux paires de jarretelles. Prix du ruban bleu, $1.25. **$1.25**

Deuxième étage de Scroggie. Section centre.

500 Robes lavables pour Dames

En percale et en guingan — grandeurs 36 à 42. Ce sont des robes modèles valant plus que le double. Prix de la vente de la journée du ruban bleu, 96c. **96c**

Jupons lavables de 69c. — Prix du ruban bleu, 49c. **49c**

Peignoirs en mousseline de 49c. — Prix du ruban bleu 35c. **35c**

— Deuxième étage de Scroggie. — section centre.

LE MAGASIN QUI FAIT DES AFFAIRES.

W. H. Scroggie Limited

LE MAGASIN POUR TOUT LE MONDE.

Achetez du Charbon chez Scroggie

et obtenez les timbres de commerce avec chaque tonne.

35c DINER 35c

A NOTRE RESTAURANT, TROISIEME ETAGE.

Vous pouvez vous asseoir à une fenêtre et avoir une magnifique vue de Montréal. Frais et confortable, très salubre. Nous n'employons que de l'eau triplement pure. Dîner 35c où à la carte.

MUSIQUE
"PAS DE POURBOIRES".

Crêpes Gaufrés de $1.39 à $2.00

Crêpes gaufrés de soie de $1.49, $1.69 et $2.00, double largeur, unis et brochés, ainsi qu'effets vénitiens, toutes couleurs, le blanc compris. Prix du ruban bleu, 89c.

89c

Crêpe de Chine de soie de $1.10, large, les plus nouvelles couleurs, noir et ivoire compris. Prix du ruban bleu, 67c

67c

Autres Occasions en fait de Soies

Riche crêpe de Chine de soie de $1.50 — double largeur, ivoire et noir seulement. Prix du Ruban Bleu 98c. **98c**

Riche paillette de soie de $1.35, 98c. **98c**

Jolie paillette de soie, "Spéciale de Scroggie". Prix ordinaire 75c la verge, 2 verges pour $1.25. **$1.25**

Taffetas noir — fini chiffon, 39 et 40 pouces de large. $1.50. **$1.50**

—1er étage de Scroggie—Centre

Lundi, une autre Grande Vente de Véritables Panamas pour Dames

Panamas de $6.50 à $8.50, pour dames et demoiselles—petits, moyens et grands, toutes les plus nouvelles formes. Prix du ruban bleu $2.98

Chapeaux prêts à porter de 75c à $1.50 pour enfants, en paille de Milan blanche et en crêpe de fantaisie, tous joliment garnis de ruban duchesse, etc. Prix du ruban bleu 25 cents. **25c**

IL S'EN VIENT, QUI S'EN VIENT?

VOYEZ L'ETALAGE EN VITRINE
—Deuxième étage de Scroggie Section de la rue St-Alexandre.

Seize Offres Spéciales du Jour du Ruban Bleu

En vente de 8.30 et tant que les quantités dureront. Pas de commandes par la poste ou le téléphone---pas d'envoi C.O.D. Quantités limitées.

Volants de $1 pour **49c**
Volant en mousseline suisse, 26 pouces de large, nouveaux dessins, 49c. —Rez-de-chaussée.

Blouses de 39c pour garçonnets **21c**
25 douzaines seulement de collets mous, belles rayures crayon, 21c. —Rez-de-chaussée.

Chapeaux et Casquettes de $1.50 et $2 pour hommes **59c**
Soldes de lots. — Aussi casquettes golf de grande forme, 59c. —Rez-de-chaussée.

Coton à Drap **19c**
De marque anglaise, d'un blanc pur, très durable et pesant, 19c. —Rez-de-chaussée.

Biscuits à Animaux **5½c**
500 boîtes, convenables pour pique-niques, etc., 5½c. —Quatrième étage.

Berceaux de $7.50 pour enfants **$3.99**
En émail blanc avec fond à ressort breveté et côté double à coulisse, $3.99. —Quatrième étage.

Chaussures de $1.98 à $4.00 **$1.00**
Chaussures pour dames, messieurs, garçonnets, demoiselles et jeunes enfants. Votre choix à $1.00. —Premier étage.

Bouilloires Doubles de $1.75 **98c**
Capacité 3½ pinte, en aluminium, 98c.

Gants de 35c pour dames **17c**
En dentelle noire et blanche seulement, 2 boutons à pression, 17c, 3 paires pour 50c. —Rez-de-chaussée.

Robes et Combinaisons d'Enfants **75c**
Echantillons — tous les nouveaux modèles — âges 2 à 6 ans, 75c. —Deuxième étage.

Soies de 50c à 79c **39c**
En tissus unis et fantaisie, diverses largeurs, couleurs les plus nouvelles, 39c. —Premier étage.

Chapeaux de Promenade et de Piquenique, de $1.50 à $2.98, pour Dames et Fillettes **49c**
Seulement 195, en canevas fantaisie, en piqué blanc, en duck, etc., tous joliment garnis, 49c. —Deuxième étage.

Bas de 25c à 50c pour dames **17c**
300 paires, échantillons d'une des plus grandes maisons en gros du Canada; pointures 8½ à 10, la paire 17c, 3 paires pour 50c. —Rez-de-chaussée.

Jupes de $3 et $4.00 **$1.98**
En serge et en drap Panama, modèles à volants et à tuniques, toutes couleurs, $1.98. —Premier étage.

Robes en Lingerie Blanche de $1.50 et $1.75 pour fillettes **65c**
Garnies de dentelle et broderie, âges 6 à 14 ans, 65c. —Premier étage.

Résilles de 25c la douzaine **15c**
Très grandes, avec élastique, couleurs naturelles, la douzaine 15c. —Premier étage.

Autres Occasions en fait de Chaussures pour Hommes, Garçonnets et Femmes

Rappelez-vous que ces offres spéciales ne sont que pour le jour du ruban bleu.

BOTTINES ET OXFORDS POUR HOMMES, en cuir jaune, en cuir verni et en cuir gun metal. Valant jusqu'à $4.00. Prix du ruban bleu $1.98. **$1.98**

BOTTINES POUR GARCONNETS, en cuir verni, en cuir jaune et en cuir gun metal, valant jusqu'à $3.75. Prix du ruban bleu $1.98. **$1.98**

BOTTINES POUR JEUNES ENFANTS, en cuir jaune, en cuir gun metal et en cuir verni, valant jusqu'à $3.00. Prix du ruban bleu $1.65. **$1.65**

BOTTINES A TIGE EN DRAP ET EN CHEVREAU POUR FEMMES, à boutons et à lacets, valant jusqu'à $4.50. Prix du ruban bleu $1.98. **$1.98**

—Premier étage de Scroggie.—Centre.

Nouvelles Robes d'Eté Charmantes pour Dames

Offertes à des Prix si Extraordinairement Bas, que nous ne ferons cette vente que pendant Une Journée, LUNDI SEULEMENT.

Ces robes sont d'une beauté rare et ont été faites par un confectionneur de haute classe pour un des magasins les plus exclusifs. Le marchand, vu les mauvaises conditions des affaires, a été dans l'impossibilité de les employer, et le confectionneur s'est adressé à nous, et nous avons acheté ces magnifiques robes à environ le prix que nous avons offert.

On peut difficilement s'imaginer des modèles plus élégants et plus attrayants — les plus nouveaux modèles dans une charmante variété — tissus d'été frais, seersucker, foulards, cordés Bedford, crêpes et voiles unies, et aussi crêpes et voiles à dessins de fleurs. Les nouveaux longs modèles à tunique sont particulièrement recherchés; quelques-unes de ces robes sont richement garnies de collets en broderie, de dentelles ombrées et de ruches — fond blanc avec jolis dessins à fleurs, en rose, lavande, bleu, tango, pourpre, mais, vert pâle, etc.

Robes de $5.00, $7.50, $10.00 et $12.50 pour **$2.98**

REMARQUEZ:

1—1,400 robes seulement dans le lot.
2—Ces robes seront offertes au rayon pour la première fois, lundi, et seront étalées dans notre vitrine de la rue Sainte-Catherine, samedi.
3—Nous ne pouvons promettre de remplir les commandes par la poste ou le téléphone.
4—Personnel supplémentaire pour vous servir rapidement.
5—La vente commence à 8.30 heures précises, lundi.
6—Nous emploierons presque tout notre grand magasin de vêtements tout faits pour cette grande vente importante.

Robes Valant ordinairement $5.00, $7.50, $10.00 et $12.50 pour $2.98

Premier étage de Scroggie. Section de la rue Saint-Alexandre.

Nouveaux Rubans

Rubans de 5 pouces — En soie pure, toutes les nouvelles nuances. Prix de la journée du ruban bleu, 13½c. **13½c**

Rubans de 4 pouces. — En taffetas de soie épais, couleurs populaires. Prix de la journée du ruban bleu, 10c. **10c**

Nouveaux Articles de Cou

Articles de Cou de 25c en Dentelle. — Jolis dessins et jolies formes, en blanc et écru. Prix de la vente du ruban bleu 11c **11c**

Articles de Cou de Fantaisie de 25c — En organdie, mousseline de fantaisie, tissu transparent, etc. Divers lots de collets, fichus, colets Médicis, etc., à écouler. Prix de la vente du ruban bleu 19c. **19c**

—Rez-de-chaussée de Scroggie — Centre.

Offres Spéciales de la Journée du Ruban au Rayon des Brimborions

Jarretières de 10c pour Dames.— En élastique de 1¼", blanches. Prix du ruban bleu, 5c la paire. **5c**

Dessous de bras de Kimonos de 35c. — Doublés, Inodores, 2 grandeurs. Prix du ruban bleu, 25c la paire. **25c**

Soie à Coudre de 10c. — Pure, bobines de 100 verges. Prix du ruban bleu, 5c. **5c**

Fil à Coudre de 5c. — Bobines de 200 verges, Nos 10 à 70. Prix du ruban bleu 35c la douzaine. **35c**

Boutons d'Ecaille de 5c. — Lignes désassorties. Prix du ruban bleu, 3 douzaines pour 5c. **5c**

—Rez-de-chaussée de Scroggie. — Centre.

ACHETEZ DES

Meubles au Comptant

chez Scroggie et payez-les moins cher---ceux-ci pour Lundi.

Fauteuils en roseau de $3.50. Prix du Ruban Bleu $1.75. **$1.75**

Berceuse de $5.00 — seulement 50, dossier très élevé et siège spacieux, en rouge, vert ou fini naturel. Prix du Ruban Bleu $3.00. **$3.00**

Série de chaises de salle à manger de $10.00 — surface de chêne, 1 fauteuil et 5 petites chaises. Prix du Ruban Bleu $6.98. **$6.98**

Offre spéciale de lits de camp et de matelas — lit à sommier résistant et matelas de laine, grandeur 6 pieds x 2 pieds. Prix du Ruban Bleu $2.90. **$2.90**

Literie de $10.50 — 1 lit en cuivre, 1 sommier en fil métallique et 1 matelas sanitaire. Prix du Ruban Bleu $6.98. **$6.98**

Davenport, siège et dos du sommier tout en spirale, recouvert de denim vert, faisant un lit double, $15.00 la nuit. **$15.00**

Mobiliers de salon de $40.00 —6 seulement, 5 grands articles, recouverts de la meilleure tapisserie de soie. Prix du Ruban Bleu $25.00. **$25.00**

Buffets en chêne solide de $25.00 — fini chêne doré, la meilleure glace anglaise bisseautée — 6 seulement. Prix du Ruban Bleu $13.95. **$13.95**

Chaises en osier anglais importé — recouvertes de jolie cretonne. Prix du Ruban Bleu, $3.95 **$3.95** à $19.50.

—4ème étage de Scroggie, Section de la rue St Alexandre.

5,000 Verges des Plus Belles Percales

Achetées d'un important fabricant de blouses, robes et costumes de haute qualité pour dames—en vente le jour du ruban bleu à une fraction de leur valeur véritable.

Notre acheteur était sur les lieux lorsque ce manufacturier décida de vendre cet excédent de stock à sacrifice. Il lui fallait de l'espace. Nous lui avons fait l'offre d'enlever les marchandises immédiatement, il accepta, voilà pourquoi les prix sont si bas pour des marchandises si de saison.

Lot No 1.—Toutes blanches avec 6 différentes rayures, valant 25c la verge **12½c**

Lot No 2. — Blanches avec rayures de couleurs, 35 pouces de large. Valant 25c la verge. Prix du ruban bleu 12½c. **12½c**

Voyez l'étalage de la vitrine —Premier étage de Scroggie — Centre.

ARTICLES DE TOILETTE

Eventails de 25c. — Prix du ruban bleu 5c. **5c**

Brosses à cheveux de 25c. — Prix du ruban bleu 19c. **19c**

Brosses à dents de 15c, pour 10c. Ou 3 pour 25c **10c**

Savon de Castille de 15c. — Prix du ruban bleu, la lb. 10c. **10c**

Poudres de Talc de Mennen de 25c. — Prix du ruban bleu 10c. **10c**

— Rez-de-chaussée de Scroggie. Section du centre.

TOILES

Coton blanc, 36" de large. Prix ordinaire 10c la verge. Prix du Ruban Bleu 5c. **5c**

Taies d'oreiller non blanchies — grandeurs ordinaires, larges bouts ourlées. Prix ordinaire 10c chacune. Prix du Ruban Bleu 7½c. **7½c**

Grosse toile à serviettes — très absorbante, chic bordure rayée rouge. Prix ordinaire 10c la verge. Prix du Ruban Bleu, 6c. **6c**

Draps—en pur coton anglais, à gros brins ronds, grandeur pour lits doubles. Prix ordinaire $1.75 la paire. Chacun 59c. **59c**

Couvre-pieds blancs au crochet à 69c. **69c**

Couvertures en flanellette de $1.59 pour $1.00. **$1.00**

—Rez-de-chaussée de Scroggie — Centre.

EPICERIE--- Grandes Occasions

Sac de 20 lbs de sucre granulé **90c**
Nettoyeur Old Dutch, 3 boîtes **24c**
Essayez notre nouveau thé mélange impérial, valeur de 50c la lb pour 2 livres pour **65c**
Préparation Royale à salade, bouteille de 50c **43c**
Thé du Japon de choix, rég. 35c la lb **29c**
Thé Favorite, lb. 25c, 3 lbs. **72c**
Soupes Campbell, 3 boîtes **35c**
Sel de table, rég. 10c, 3 sacs **19c**
Café Strathcona, bte 1 lb. **29c**
Café Moka ou Java, lb. **37c**
Farine à pâtisserie Strathcona, 24 lbs **80c**
Farine Five Roses, 24 lbs **87c**
Farine Ogilvie, 7 lbs. **25c**
Gâteaux aux fruits, frais, pâle ou foncé, lb **19c**
Oranges, rég. 40c doz. pour **29c**
Savon Naptha ou Comfort, 12 morceaux **49c**
Poudre à pâte pure, 2 btes 1 lb. **25c**
Savon Sunlight en lamelles, la lb. 10c, 3 livres **28c**

Le meilleur saumon rose, 2 grosses boîtes **25c**
Quaker Corn Flakes, 3 paquets 25c, 6 paquets **46c**
Citrons juteux, douz. **20c**
Marinades canadiennes, 2 bout. de 15 onces **29c**
Marinades anglaises, 2 bout. **29c**
Sauce aux tomates, 2 bout. de 15c pour **25c**
Jus de limon, grosse bout. **22c**
Chutney Indien, bout. **18c, 30c, 50c**
Citrouilles pour pâtés, etc., 3 btes pour **25c**
Les meilleures sardines, 2 btes **25c**
Sardines norvégiennes, rég. 13c, 3 btes **29c**
Pamplemousses, 4 pour **25c**
Farine Graham, 6 livres **19c**
Poudre à crème à la glace (aromatisée), 2 paq. **25c**
Avoine blanche roulée, 8 lbs **25c**
Fèves blanches, 5 lbs **28c**
Sirop doré de Lyle, bte 2 lbs. **17c**
Confitures pures faites avec les fruits des vergers d'Ontario, seau de 5 lbs **49c**

Poudre d'ammoniaque, 3 gros paquets pour **25c**
Le meilleur saumon rouge, bte de 25c pour **19c**
Lapin de la Nouvelle-Zélande, la bte **35c**
Pois anglais Marrowat, 3 paquets **25c**
Tomates, bté-d'Inde, pois, 1 bte de chaque pour **26c**
Fèves au lard, bte de 13c pour **7c**
Pois français, délicieux et tendres, rég. 12c la bte **9c**
Olives farcies, grosse bouteille de 25c, pour **22c**
8 lbs d'avoine roulée, en sacs de coton **25c**
Nettoyeur Wyandotte, 4 grosses btes **25c**
Confiture anglaises importées, rég. 85c le pot de 5 lbs pour **72c**
Tomates, (avec commandes) 3 boîtes **25c**

ARTICLES POUR LE NETTOYAGE

Poudre à laver Gold Dust, gros paquet **23c**
Soda à laver, 10 lbs **10c**
Bleu, 8 carrés pour **5c**
Ammoniaque liquide, 3 bouteilles **25c**
Papier à mouche, 6 feuilles doubles **10c**
Poudre à gelée, 2 moules verre **25c**

Quatrième étage de Scroggie. — Section de la rue Bleury.

Grande Vente à 5c, 10c, 15c et 25c au Sous-Sol à l'Occasion du Jour du Ruban Bleu

Chaque article vaut presque le double du prix que nous en demandons

Tasses et soucoupes de 10c pour **5c**
Verres à eau, 2 pour **5c**
Soucoupes à fruits, 2 pour **5c**
Cire à repasser, 4 pour **5c**
Pots à confitures, capacité une chopine **5c**
Verres à gelée couverts, 2 pour **5c**
Cuillers de table en aluminium **5c**
Cuillers à thé en aluminium, 2 pour **5c**
Soucoupes à gruau, 2 pour **5c**
Couteaux à peler de 10c pour **5c**
Ouvre-boîtes de 25c pour **5c**
Triangles à petits rideaux de 10c pour **5c**
Pots à crème de 10 pour **5c**
Tasses émaillées de 5c, 2 pour **5c**
Bouteille de 10c de colle liquide pour **5c**
Tringles extensibles à rideaux de 5c, 3 pour **10c**

Tasses et soucoupes de 15c pour **10c**
Pots à crème de 15c pour **10c**
Assiettes à gâteaux en porcelaine de 25c pour **10c**
Vases en verre de 25c pour **10c**
Plats à bonbons en verre de 25c pour **10c**
Brosses-Balais de 15c pour **10c**
Sacs à emplettes en paille de 25c pour **10c**
Bouteille de 15c de colle liquide pour **10c**
Porte-cuillers en verre de 15c pour **10c**
Pots à crème en verre de 15c **10c**
Couloirs à sauce en aluminium de 20c pour **10c**
Bols à lait de 15c pour **10c**
Appareils à tourner les oeufs de 15c pour **10c**
Assiettes japonaises de 15c pour **10c**

Corde à linge en coton de 20c pour **10c**
Brosses à planchers de 15c pour **10c**
Bols à salade ou à baies de 25c pour **15c**
Plateaux à salade en verre de 25c pour **15c**
Pots à confitures de ½ gallon, 2 pour **15c**
Assiettes à thé blanches et or, 4 pour **15c**
Chaudières galvanisées de 30c pour **15c**
Marteaux commodes pour la maison de 25c pour **15c**
Tournevis de 25c pour **15c**
Sucriers en verre de 25c pour **15c**
Bols en verre de 25c pour **15c**
Couteaux et fourchettes plaqués de 25c la paire **15c**
Bols blancs à mélange de 25c pour **15c**
Planches à laver en zinc de 25c pour **15c**
Marmites émaillées de 25c pour **15c**

Vases en porcelaine décorés de 50c pour **25c**
Casseroles en aluminium de 35c pour **25c**
Chaudrons à confitures de 40c pour **25c**
Casseroles à bec de 35c pour **25c**
Pots en faïence de Delft à céréales, de 35c pour **25c**
Plateaux à desservir de 35c pour **25c**
Pots en verre de 50c pour **25c**
Verres à eau de fantaisie de 75c, 6 pour **25c**
Crachoirs en porcelaine de 50c pour **25c**
Beurriers en verre de 35c pour **25c**
Presse-fruits de 35c pour **25c**
Couloirs en fil métallique de 35c pour **25c**
Pots à confitures, capacité 1 pinte, 4 pour **25c**

—Sous-sol de Scroggie.

Hâtez-Vous de Profiter de ces Offres Spéciales de Nouvelles Couvertures de Plancher du Jour du Ruban Bleu

1500 Verges de Tapis Ecossais sans envers — environ 1 yg. de large, la verge, 15c. **15c**

Rugs en Natte Japonaise — grandeur de 18 x 36, magnifiques dessins, chacun, 10c. **10c**

200 Pièces échantillons du meilleur Tapis Bruxelles, la pièce, 98c. **98c**

2000 verges de Prélart à Plancher de qualité pesante, 2 et 2½ verges de large, la verge carrée, 19c. **19c**

100 Rugs en Wilton Ecossais, magnifiques dessins. Prix rég. $1.75, vu certaines défectuosités dues à l'eau, 95c. **95c**

1500 verges d'épais Linoleum de Liège, 2 verges de large, imparfait, la verge, 29c. **29c**

50 Tapis sans envers pour Chambre à Coucher, 95c. **95c**

250 Nattes de Porte en Bruxelles de la meilleure qualité — frangées tout le tour. Valant 75c chacune p. 29c. **29c**

300 verges de Tapis Tapestry pour Escalier, 27 pouces de large, la verge, 45c. **45c**

1000 verges de Tapis Royal Axminster, valant jusqu'à $2.50 la verge pour $1.35. **$1.35**

500 échantillons de Fabrique — 1½ verges long, le meilleur tapis Wilton anglais, valant jusqu'à $3.50 la verge, la $1.39 pièce, $1.39. **$1.39**

50 échantillons de Carpettes en Tapis Tapestry, grandeur 3 x 4 verges, **$6.98** $6.98.

50 Carpettes en Prélart endommagées — grandeur 2 x 3 verges. Prix rég. $2.50 p. 98c. **98c**

Tapis Velours Wilton — 1 verge de large. Valant jusqu'à $2.25 la verge $1.35. **$1.35**

—Troisième étage de Scroggie—Section du Centre.

QUELQUES BELLES OCCASIONS POUR LES HOMMES

Offres spéciales de la journée du ruban bleu en fait de bas ,chemises, sous-vêtements, etc.

Bas en soie accordéon de 50c et 75c pour hommes—en noir, marine, bleu, tan et blanc, pointures 9½ à 11½, 35c, 3 paires pour $1.00. **35c**

Chemises de promenade et de négligé de 69c pour hommes et garçonnets, avec bande de cou ou collet à même, blanches ou à jolies rayures de couleur, 39c. **39c**

Combinaisons de $1.25, $1.50 et $2.00 pour hommes — lignes désassorties, en blanc, bleu et naturel, 98c. **98c**

Sous-vêtements de 59c — semblables aux B.V.D., sans manches ou manches courtes, tailles de 34 à 48, 25c chacun. **25c**

Chemises de travail de 75c et $1.00 pour hommes — collet souple enroulé, grandeurs 14 à 18, 49c. **49c**

Cravates lavables et cravates de soie de 19c à 25c pour hommes, chacune 5c. **5c**

Maillots de bain de 15c pour garçonnets—unis ou à rayures de couleur 5c. **5c**

—Rez-de-chaussée de Scroggie. — Section de la rue Bleury.

SERA-CE LE 10IEME TRIOMPHE DE LA SAISON?

Le National est prêt déterminé de vaincre l'Irish-Canadian une autre fois cet après-midi. — Allons l'encourager en grand nombre.

C'est cet après-midi qu'a lieu, à Maisonneuve, la partie tant discutée entre le National et l'Irish-Canadian.

Il n'y a pas qu'à Montréal que l'on parle de cette joute mémorable. Une dépêche de Toronto au "Star", annonce que les Tecumseh et les Toronto escomptent déjà la défaite du National, "afin que", dit cette dépêche, "les deux clubs de Toronto ne perdent pas irréparablement toute chance de remporter le championnat."

On conviendra, n'est-ce pas, que c'est un peu exagérer la portée de la partie de cet après-midi. Même en supposant que le National—ce qui n'est pas probable — perdrait la partie d'aujourd'hui, d'où peut-on conclure de là que ses trois adversaires du "Big Four" auraient quelque chance de remporter le championnat?

Poser la question, ce nous semble, c'est la résoudre. L'équipe canadienne française n'a pas encore perdu une seule partie, si elle en perdait, disons trois ou quatre, pour être généreux, comment pourrait-elle ne pas arriver encore bonne première? Qu'on en prenne donc son parti, tant chez le Tecumseh que chez le Toronto; c'est au tour du National, cette année, d'être à la gêne.

On affirme que la foule qui se rendra cet après-midi au terrain du National sera la plus considérable que nous ayons encore vue cet été. Tant mieux; cela démontre que notre population sait reconnaître les efforts que fait la direction de notre vaillante association canadienne-française pour lui donner le "nec plus ultra" du plus excitant des sports qui soient.

COURSES A VIAUVILLE, DEMAIN

Il y aura demain après-midi, de grandes courses à Viauville, à l'angle des rues Girard et 1ière Avenue. Voici le programme qui sera donné aux amateurs pour la circonstance:

CLASSE 3 MINUTES

Little Poucette . . . . . H.-A. Morin
Chartier Boy . . . . . L. Langlois
Chestnut Belle . . . . . T. Côté
Louise Alerton . . . . . A. Page
Magnie L. . . . . A. Jacques
Gold Horse . . . . . A. Taupier
Bluoys . . . . . N. Morin
Long Strength . . . . . Laganière

CLASSE : 2.35

Naditon . . . . . T. Côté
Lady . . . . . T. Côté
Michel Boy . . . . . J.Jalbert
Cecilia . . . . . Harnelin
King Si . . . . . W. Thériault
Bébé Craig . . . . . Fortin

CLASSE OUVERTE

Jack Watson, Kenote et autres.

Tout cheval pourra courir pourvu qu'il s'abonne; les courses commenceront à 2 p. m. En cas de mauvais temps, les courses seront remises à huit jours.

LES REGATES DU CHAMPETRE

C'est cet après-midi et demain après-midi que le Champêtre donnera ses grandes régates annuelles à Montréal Bel. Cette fête sportive est toujours un régal, qui est impatiemment attendu par tous les sportsmen. Nous publions dans notre page d'automobiles et de canots le programme complet des régates de demain et de dimanche.

HOP A AHUNTSIC!

C'est ce soir, que le club de baseball d'Ahuntsic donnera à la salle Latendresse, un joli programme de danse. On s'amusera ferme, et tous les amateurs de danse et de réunions sont priés de ne pas perdre cette chance de goûter un plaisir au contact de l'élite de la population ahuntsicaine.

COURSES A VILLE MODELE

Voici le programme des intéressantes courses qui auront lieu demain après-midi à Ville Modèle:

Clarice Todd, Cendré Boy, General Bell, J. P. Moscovette, E. P., W. J. Lewis, Harrp Mac et autres.

Free for all: Forest Pointer, Prince Hal, Billy Jérôme, Thomas E., Noble Prince et autres.

LE SOCIAL CANADIEN A SAINT-LAURENT

Le Social Canadien ira dimanche à St-Laurent rencontrer le St-Germain. Le gérant Marchand a grande confiance dans sa nouvelle recrue Gagnon comme lanceur et compte sur une victoire. Les joueurs seront choisis parmi les suivants: Wales, Gagnon, Dansereau, Chartrand, Looper, Lajoie, Wheaton, Dumas, Lapointe, Marchand, Lapointe, Chartrand. Le gérant Marchand aimerait avoir un bon club amateur pour le 25 juillet. S'ad. à 142a Delisle, Uptown 2088.

LE BONAPARTE A STE-THERESE

La marche victorieuse du Bonaparte a été arrêté dimanche dernier à Ste-Thérèse par la puissante équipe de l'endroit. Le Bonaparte remercie les officiers et les joueurs du Ste-Thérèse ainsi que la population thérésienne de leur accueil si sympathique et de la manière si hospitalière avec laquelle ils ont été reçus.

Dimanche prochain le Bonaparte ira à Tétreaultville pour rencontrer le fameux club du gérant Lefebvre l'étoile de Tétreaultville. Le Bonaparte sera au grand complet et la joute promet d'être contestée. Pour informations s'ad. à Alphonse Bernier, 1174 rue Demontigny Est, Montréal.

UNE DATE DANS LES ANNALES SPORTIVES

Une quinzaine seulement nous sépare des régates organisées sur le Richelieu, entre Beloeil et Saint-Hilaire.

Que les sportsmen s'enregistrent au plus tôt, ce qui favorisera l'organisation des diverses épreuves. Prière de ne pas oublier que les régates proprement dites auront lieu le 1er et le 2 août, pour être suivies d'une fête le nuit le 3 et de la distribution des prix le 4.

Plusieurs prix magnifiques ont été offerts par des sportsmen désireux de favoriser les sports, s'ils n'y prennent part eux-mêmes. C'est un encouragement donné aux futurs concurrents. L'exemple mérite d'être suivi et les organisateurs espèrent que beaucoup de donateurs ne s'en feront pas faute.

Donc, avis à tout le monde de prendre note des régates de Saint-Hilaire et Beloeil, qui promettent d'être un événement marquant dans la chronique sportive.

TUFF CONTRE JACK, DEMAIN

Les courses de demain au Parc Delorimier seront une considérable attraction et tous les fervents de ce sport seront servis à souhait. Les amateurs de sensation auront un véritable régal en voyant s'aligner encore une fois l'un contre l'autre les fameux coureurs Laviolette et Dare Devil Tuff.

Comme on le sait, dimanche dernier, Tuff l'a emporté sur Jack, mais notre cyclone canadien n'est pas prêt à affirmer son infériorité sur l'Américain, et ce, avec raison. Ses nombreux états de service trouvent assez quel chauffeur de mérite il est, et ses nombreux amis et admirateurs ont été unanimes à reconnaître qu'il avait couru dimanche fortement handicappé par toutes sortes de déveines.

Mais, après avoir fait réparer sa vertigineuse Mercer, qu'il pilotera de nouveau demain, Laviolette fera face à Tuff avec l'assurance de le vaincre dans la grande épreuve de 10 milles.

La rencontre de demain en est une de revanche pour notre fameux coureur et elle servira à démontrer les brillantes qualités de Laviolette.

Le vainqueur de Santa-Monica et de Bavane, qui doit aller à Québec dans une semaine, ne veut pas amoindrir son prestige par un insuccès aux mains de Jack, et il mettra tout d'chers pour le battre demain. On peut donc, dans ces circonstances, être assuré d'une sensationnelle course de 10 milles, comme Montréal n'en a pas encore vue.

En outre de cette épreuve, qui vaudra à elle seule le prix d'admission, on verra de belles courses de motocyclette de 5 et 10 milles entre les meilleurs cyclistes du Canada.

Bref, le programme de demain est une attraction qui devrait peser auprès de tous les amateurs de sensations. Comme nous n'aurons pas de courses d'ici quelques dimanches, par suite de l'exode presque générale des rois de l'auto, qui s'en iront courir à Québec, Springfield et Saint-Hyacinthe, le 25 et le 26, on ferait bien de ne pas perdre la séance de demain, qui sera excitante.

FETE AU MONTAGNARD, DEMAIN

Le Montagnard reçoit demain soir, et tous ses nombreux amis s'en réjouiront; car, au coquet country-club de cette populaire association, à Cartierville, on sait les faire les choses et l'on ne s'ennuie pas une minute.

La fête de demain soir marquera l'inauguration de la saison d'été et il y aura des amusements, des distractions de toutes sortes. D'abord, à huit heures et demie, la valse, la musique et les chansons ouvriront la soirée.

Il ne faut pas oublier que les rafraîchissements seront servis à tous ceux qui en voudront. Ce sera donc pour tous les amis du Montagnard l'occasion par excellence d'aller fêter gaiement avec les bons camarades que sont les membres de l'Association de M. H. Pinet, leur populaire président.

Toute la semaine, le chalet du Montagnard est ouvert à tous les visiteurs, qui reçoivent d'accueil le plus courtois de la part des membres en permanence du Montagnard. Donc, une visite ne saurait manquer d'intéresser.

Le pigeon rouge appartenant à M. James Monette, qui a gagné le premier prix dans la course de 425 milles, ainsi que la coupe, emblème du championnat du club Montréal.

LE PIGEON DE M. J. MONETTE VICTORIEUX DANS LES 425 MILLES

L'Association Colombophile de Montréal a fait sa quatrième grande course de vieux pigeons voyageurs. La distance était de 425 milles de Stratford, Ontario à Montréal. 35 pigeons ont été libérés le samedi matin, 4 juillet, à 4.30 heures par un beau vent du sud-ouest.

Le premier pigeon fut enregistré à 5 heures 12 minutes de l'après-midi. C'est le seul pigeon revenu dans la même journée et il a gagné la coupe en argent pour le championnat de vieux pigeons. Il appartient à M. James Monette, de l'avenue du Parc. C'est un pigeon de 4 ans.

Le 2ième pigeon, appartenant à M. le Dr Fortin, de Saint-Henri et âgé de 4 ans, a été enrégistré le lendemain matin à 5 heures. 30. Le 3ième pigeon, enrégistré à 8 heures.35 appartenait à M. Joseph Charbonneau, de l'avenue du Parc, son âge est de 4 ans. Le 4ième pigeon enrégistré à 9 heures 52 appartenait à M. Georges Contant de la rue St-André, il est vieux de 14 mois.

Seuls 4 pigeons ont dû combattre la mauvaise température dans la province d'Ontario ce jour-là.

Pour la course de 525 milles, les pigeons ont été mis en paniers mercredi, le 15 juillet, à 6.00 heures p.m. et seront lâchés samedi matin à 4 heures si le temps le permet.

Voici le résultat de la course d'Oshawa à distance de 302 milles qui a eu lieu le 21 juin:

1er et 2ème prix, Z. Léard; 3e, E. Latour; 4e, J. Monette; 5e, H. Guay; 6e, E. Latour; 7e, Dr Fortin; 8e, G. Contant; 9e, Dr Fortin.

PIQUE-NIQUE DU MOLIERE A CARTIERVILLE

Le club de raquetteurs "Le Molière", fera son premier grand pique-nique annuel, dimanche, le 19 courant, au Parc Gohier, à Cartierville. Que tous les membres honoratres et actifs avec leurs gentilles compagnies n'oublient pas que le départ s'effectuera à 9 heures précises a.m., coin de l'avenue du Parc et Mont-Royal; qu'ils aient tous un panier bien rempli, car la direction désire avant tout, faire un pique-nique de famille; le retour de nos gais lurons aura lieu vers les 7 heures p.m.

CERCLE VIAUVILLE

Le club de crosse du Cercle Viauville ira dimanche à Villeray rencontrer l'équipe de l'endroit. Ce sera une grande attraction pour le nord de la ville, car l'équipe du Cercle Viauville sera une des plus fortes que le Villeray aura à rencontrer cette saison. La partie, on n'en doute pas, sera très contestée et les promoteurs de cette joute ont à cœur de donner au public une vraie exhibition du sport national. Le partie commencera à 3 hrs. précises; prière au Viauville de se rendre de bonne heure sur le terrain, situé à la 32e Avenue.

LE MAGNETIQUE

Le Magnétique recevra dimanche, à 1 hr. précise la visite du Champlain Canadien. A trois heures il devait recevoir le Britannia, mais la rencontre ayant été remise le Magnétique aimerait à recevoir un fort club amateur tels que Social Canadien, Idéal Canadien, Canadien de Villeray, etc., etc. Inf. A. Bélanger, 82 Desery. Tél. Lasalle 1888.

LE CANADIEN INC.

Le Canadien ira rencontrer dimanche la forte équipe du gérant L. Gravel, de Ahuntsic. La partie promet d'être très contestée, car le Canadien est le seul club qui a fait baisser pavillon au Ahuntsic cette saison.

La batterie du Canadien se composera de P. Lessard, J. Schiltz, vs. M. Ryan, O. Delage anciennement de l'Athlétique, et P. Portugais, du Voltigeur, composera la batterie du Ahuntsic.

Dimanche, le 26, le Canadien ira rencontrer le St Jérôme. Le Canadien renouvelle son défi au Sorel, St Jean, Iberville, St Hyacinthe préférés pour dimanche, le 2 août. Inf., 768 ave. Papineau. Main 5600, de 10 à 3 hrs.

UNE JOURNEE FAVORABLE AUX PREMIERS CHOIX

Quatre favoris gagnent leurs épreuves, hier, à l'Ile. — Clôture du meeting cet après-midi.

Ile Gros Bois, 18. — Les favoris ont eu une meilleure journée, hier, quatre d'entre eux réussissant à se classer premiers dans leurs épreuves. Voici les résultats d'hier:

Première course. — 6½ furlongs; $300 3 ans et plus; à réclamer. Bon départ; victoire facile. Temps: 1.22.

	Dép.	Fin.	Paris
Fasces, 117, Kelsey	1	1	2
Lelaloha, 113, McCarthy	2	3	5
Miss Ménard, 115, Levee	3	2	3
Excalibur, 115, Foden	4	4	8
Daddy Gip, 115, McGinn	7	5	5
C. McDougall, 105, Jackson	8	6	6
O' Tis True, 114, Adams	6	7	7
Brush, 114, Maderia	5	8	6
A. Sturtevant, 115, Bauer	9		

Seconde course. — 5 furlongs environ; $300; 2 ans. Bon départ; victoire facile. Temps: .59.

	Dép.	Fin.	Paris
Margaret G., 102, Adams	1	1	2
Santa Maria, 104, Caldwell	5	2	10
Col. Fred, 109, Bauer	6	3	1
Blue Wing, 112, McCarthy	8	4	5
Hello, 102, Langford	2	5	4
N. H. Gorin, 99, Shannon	9	6	10
Himyar Lass, 104, Foden	3	7	20
S. and Garter, 99, McGinn	4	8	25
D. Stevens, 106, Howard	7	9	6

Troisième course. — 6½ furlongs; $200, 3 ans et plus; à réclamer. Bon départ; victoire facile. Temps: 1.23.

	D.	Fin	Paris
Toronto, 109, Levee	2	1	4
Marty Lou, 105, Shannon	6	2	6
Dela Macs, 105, Jackson	3	3	2
Shippegan, 107, Caldwell	8	4	3
Harvest Queen, 105, Smith	5	5	10
Billy Stuart, 107, McGinn	10	6	15
Alcourt, 119, Howard	4	7	4
Marg. Lowery, 109, Bauer	9	8	5
Big Lumax, 108, Kelsey	1	9	4
F. Duncan, 105, McCarthy	7	10	8

Quatrième course. — 6 furlongs; $500, 3 ans et plus. Bon départ; victoire facile. Temps; 1.16 2-5.

	D.	Fin	Paris
Tolson D'Or, 105, McCarthy	1	1	6-2
Little Jake, 110, Levee	4	2	10
Gaty Pullen, 111, Caldwell	2	3	4
Batwa, 117, Bauer	8	4	5-2
Prince Chap, 110, Jackson	6	5	3
Rosemary, 107, Smith	3	6	5
Sadorus, 106, Howard	5	7	6
Free, 111, Stanford	7	8	4

Cinquième course. — 6½ furlongs; $300; 4 ans et plus; à réclamer. Bon départ; victoire facile. Temps: 1.25.

Jockey.	D.	F.	Paris
Barn Dance, 112, Bauer	4	1	2-2
Tee May, 110, Madeira	1	2	4
The Squire, 112, Jackson	2	3	3
S. Northcut, 112 Stanford	9	4	8
Grecian Bend, 110, Kelsey	6	5	15
Dicie Jackson, 110, Adams	5	6	4
Hopsack, 112, Howard	7	7	10
Cheer Up, 112, Franklin	8	8	10
Stoneman, 112 Levee	3	9	6

Sixième course. — 6½ furlongs; $300; 3 ans et plus; à réclamer. Bon départ; victoire facile. Temps; 1.23 4-5.

Jockey.	D.	F.	Paris
Blue Jay, 114, Smith	4	1	2
Protagoras, 112, McGinn	6	2	3
N. Muchacte, 116, Kelsey	2	3	5
John Robert, 115, Bauer	3	4	4
Quest, 114, Shannon	1	5	8
Lou Lanier, 113, Stanford	7	7	6
Cloak, 112, McCarthy	5	7	6

Septième course. — Un mille et un-sixième; $300; 3 ans et plus; à réclamer. Bon départ; victoire facile. Temps: 1.52.

Jockey.	D.	F.	Paris
Leamency, 118, McCarthy	3	1	6
Ven. Strome, 108, Madeira	6	2	10
Irish Kid, 115, Howard	2	3	1
Tom Holland, 115, Bauer	4	4	3
Little Erne, 110, Foden	8	5	6
Maxton, 115, Kelsey	5	5	10
Prom. Land, 115, Stanford	1	7	20
C. Magistrate, Jackson	7	8	8

La clôture du meeting se fera cet après-midi par la sélection d'un excellent programme de sept belles courses.

LES PARTIES DE CROSSE

Voici les joutes de crosse de la journée dans les deux ligues seniors:

Irish-Canadian, vs National, à Maisonneuve.

Tecumseh vs Toronto.

Rosedale vs Montréal, à Westmount, à 3.30.

Shamrock vs Cornwall, à Factory Town.

LE BASEBALL A VIAUVILLE

Comme on le sait, il y aura demain après-midi deux belles parties de baseball à Viauville. La première, à 1.30 p.m., alignera le Garnet et la seconde équipe du Cercle Viauville, et la deuxième, à 3.30 p. m., mettra aux prises le club Stanley et le Cercle Viauville, première équipe. Le spectacle vaudra certainement la peine d'être vu.

TREMBLAY BAT HERMANN

Tremblay a battu Hermann, hier soir, au parc Dominion, devant une foule énorme, venus à cet endroit d'amusement pour y trouver un peu de fraîche, que les foyers se refusaient de donner. Le champion du monde s'est assuré l'unique chute de la rencontre, au bout de 27 minutes de lutte. Il avait été convenu, par suite de la chaleur, qu'il n'y aurait qu'une chute, le vainqueur devant être celui qui se l'approprierait.

Les méthodes "Canoadiques" de Hermann ont mis la foule de bonne humeur. Tremblay a déployé beaucoup de science et de rapidité et s'est montré en parfaite condition pour le Festival de Québec, dans huit jours.

Le club Idéal de Beauharnois a dû baisser pavillon devant la forte équipe du Stanley A.A.A., de Montréal, qui l'a défait par le score de 13 à 5, le 5 courant. Percy Dunbar a été l'étoile du Stanley, acceptant sans erreur neuf chances difficiles. Le Stanley lance un défi à tout club amateur de la province, spécialement au Cercle Viauville, Royal Canadien, Saint-Jérôme, Informations Fred. Légaré, 2228 Christophe Colomb ou Emile Miron, 591 Ste-Catherine, Maisonneuve. Tél. Lasalle 2164, le soir. Dimanche, le Stanley ira à St-Rémi.

A suivre sur la page 15

AU NATIONAL DIMANCHE

Un intéressant programme de baseball sera offert aux amateurs, dimanche après-midi, dans la Ligue de la Cité. Seulement, vu que les Montréal joueront leur partie au National, à 3 heures p. m., les joutes de la Ligue de la Cité seront avancées et elles ne dureront que 7 innings. Voici le programme:

12.00 — Voltigeur vs Mascotte.

1.30 p.m. — Hochelaga vs Athlétique.

3.00 p.m. — Rochester vs Montréal.

M. GERMAIN CHOLINARD, qui est le gérant de la fameuse équipe All-Star, de Montréal, qui rencontrera les étoiles de la Ligue de la Cité de Québec, lors du Festival de Québec, samedi, le 25 juillet.

BRETELLES PRESIDENT
LES PLUS CONFORTABLES

Ne dites pas simplement bretelles DITES:
Bretelles Président
Chaque paire
Garantie sans condition.

VOIES URINAIRES
MALADIES DE LA PEAU
Dr. J. H. BOISCLAIR,
465 SAINT-DENIS
CONSULTATIONS:
2 à 5 p.m. Téléphone
7 à 9 p.m. Est 7101
172—J.4—n

Escompte 1/3

Escompte 1/3

COMPLETS, bleu, noir, gris, etc., (couleurs variées.)
PANTALONS d'été, flanelle ou rayés, de différents dessins, tous jolis.
GILETS d'été lavables, assortis.
CHEMISES valant $1.25, $1.00 pour 69c, jolis dessins
CRAVATES lavables, 3 pour 25c.
SOUS-VETEMENTS d'été, 39c.

33 1/3 %
de réduction sur toutes nos marchandises.

"MALE ATTIRE"
475 rue Sainte-Catherine Est
(PORTE VOISINE DE N. G. VALIQUETTE)
14.17.18 c

Tous les ans vous employez presque deux semaines entières à vous raser

S'IL vous faut quinze minutes pour vous raser, et si vous vous rasez tous les jours, vous employez annuellement douze jours ouvrables. C'est bien long—et cette tâche est fastidieuse, ennuyeuse.

Servez-vous de la **Mennen's Shaving Cream**, avec elle vous pouvez vous raser en moins de la moitié de ce temps, parce qu'il n'est pas besoin de la faire pénétrer en frottant avec les doigts, de repasser de nouveau le rasoir, de savonner de nouveau, d'appliquer ensuite des lotions sur le visage.

Le savonnage abondant, généreux fourni par la **Mennen's Shaving Cream**, adoucit rapidement la barbe, de sorte que même un rasoir dont le tranchant est légèrement émoussé, coupe facilement et doucement. Pas de caustique ou d'autre substance irritante, qui pique, brûle et défigure le visage.

La Mennen's Shaving Cream est en tubes sanitaires, hermétiquement fermés avec bouchons à vis hexagonaux et commodes.

Chez tous les marchands, 25c. Envoyez 10c pour avoir un tube de démonstration suffisant pour vous raser 50 fois. Gerhard Mennen Company, 426 rue St-Paul, Montréal, Can. Fabricants des fameuses poudres de toilette de Talc au Borax et à la Violette de Mennen et de la Crème Dentifrice de Mennen.

Mennen's Shaving Cream
(CREME A BARBE DE MENNEN).
Trade Mark

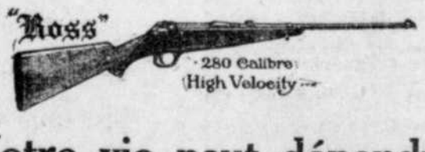

Votre vie peut dépendre de votre carabine — choisissez-la avec soin.

TOUT chasseur de gros gibier sait qu'il aura tôt ou tard à faire face à quelqu'animal en furie et que sa vie dépendra alors de sa carabine. Les Carabines "Ross" sont nonseulement les plus puissantes mais leur jeu est infaillible, et le coup ne manque pas à l'heure du danger.

Tirant jusqu'à 400 verges sans changer les mires, elles offrent au chasseur le plus de chances d'éviter ces erreurs si faciles dans le calcul des distances. Les Carabines "Ross" sont faites à Québec et vendues par tout le monde.

Prix $12.00 et en montant.

Catalogues en français sur demande.

ROSS RIFLE CO., - - QUÉBEC.
115

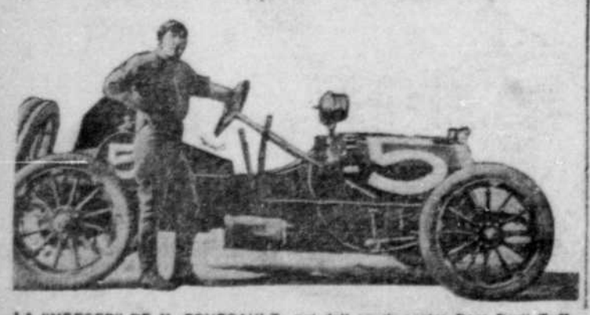

LA "MERCER" DE M. BOURGAULT, qui doit courir contre Dare Devil Tuff, Anctil et Fortin, le 25 juillet, à Québec, lors du Festival.

Le National Ind. a défait l'Impérial par le score de 12 à 5. Il va rencontrer dimanche le Ringatone. Il accepte le défi du St-Zotique et lance un défi aux clubs: Jovial, Longueuil Ind. Victoria, Ste-Cunégonde, Terminal, Ste-Catherine. Inf. A. Chartrand, 847 Alma ou Tél. St-Louis 8665, de 5 à 7 p.m.

SI FABRE RESTE AMATEUR, MARTINEAU COURRA CONTRE LUI A QUEBEC, SAMEDI PROCHAIN

Martineau, du National, dans l'obligation d'abandonner une position des plus enviables, décline, pour le moment, une offre de passer au professionnalisme. — Seulement, il sera l'adversaire de Fabre, à Québec, le 25, si celui-ci consent à rester suspendu pour 12 mois.

E. R. Martineau, le coureur du National, qui est allé à Boston figurer dans le Marathon du 20 avril dernier, a été approché par les promoteurs du Festival de Québec. Les offres faites par eux au fameux coureur du National étaient des plus alléchantes ; mais Martineau a cru devoir les repousser pour ne pas perdre de vue une position lucrative et d'avenir. Employé dans une banque de Montréal, Martineau n'a pas le droit de pratiquer le sport payant ; ses directeurs l'en ont averti hier, alors que lui-même était résolu à faire le saut et à rompre avec l'amateurisme. Pris par la nécessité de rester en ville, Martineau a, à son vif regret, décidé de remettre à plus tard la partie.

Cependant, il tient à déclarer par l'entremise de nos colonnes, qu'il aurait ardemment souhaité jouir des avantages extraordinaires de Fabre et de Duffy. Il serait maintenant converti à l'idée du professionnalisme depuis longtemps. Il trouve ridicule la prétention de quelques esprits à vouloir maintenir de force des étoiles comme Fabre sous la tutelle d'associations, qui se sentent emportées par une sympathie et une compassion trop soudaines pour être sincères, à l'égard de Fabre.

Martineau ne craint pas de déclarer que le jour où il voudra se retirer du National, il le fera envers et contre tous. Il est resté ébahi du refus des associations à enregistrer des équipes d'amateurs dans le Festival de Québec. Quelques-unes n'ont même pas daigné répondre. C'est pour cette raison que les promoteurs ont décidé de faire appel aux professionnels et de réveiller ici le sport payant, celui où l'on reste libre de toute attache.

Si Fabre n'est pas converti comme Duffy au professionalisme, il descendra courir quand même à Québec comme amateur, puisqu'il est sous contrat comme tel depuis trois mois avec les organisateurs des fêtes québécoises. Dans ce cas, Martineau s'engage à aller courir contre lui ; nous en avons la certitude. Il l'a déclaré formellement hier. De plus, il fera tout à ses frais, ne voulant accepter aucune rémunération des promoteurs.

Mais, il reste à décider si Fabre ne fera pas le saut. En dépit des réclames à rebours de certaines feuilles, qui agissent "ans le but d'exercer une pression indue et peu louable sur l'esprit de Fabre et de son entourage, les promoteurs des fêtes de Québec restent persuadés que le coureur canadien-français apposera sa signature au bas de son contrat d'ici quelques heures.

Cette étrange sympathie, dont on se sent épris subitement pour Fabre, sonne mal, et ce dernier ne se laissera pas leurrer. Nous sommes convaincus que l'A.A.U. of C., qui est une organisation extrêmement sévère, ne transgressera pas ses propres règlements pour réintégrer Fabre avant l'expiration de sa suspension.

Duffy fut moins coupable, jusqu'à un certain point, que Fabre, et l'A.A.U. of C. a passé outre ses supplications et elle l'a maintenu en dehors de l'amateurisme. Acculé au mur, Duffy a passé au professionalisme, carrière qui paie quand on est sage.

Aussi Fabre n'a-t-il pas deux paroles. Engagé vis-à-vis des promoteurs du Festival de Québec, il a à respecter sa parole. On s'intéresse beaucoup à son sort, et tous ses vrais amis, ils sont légion, seraient des plus heureux s'il se déterminait à choisir une autre sphère pour illustrer la grande race Canadienne-Française.

Nous sommes convaincus que l'on cessera sur l'esprit de Fabre cette influence indue, et qu'on permettra à un homme libre d'agir librement.

MONTREAL EST BLANCHI PAR LES ROCHESTER

Le vétéran Hughes a tenu les Royal à sa merci. — Score : 4 à 0. — Un orage arrête momentanément le jeu. — Pipp frappe pour le circuit.

Montréal a été magistralement blanchi, hier, par Rochester, par le score de 4 à 0. Le vétéran Hughes a eu le contrôle le plus parfait de ses balles et ses adversaires n'ont pu le toucher effectivement. Miller a bien lancé pour les locaux, et ses balles, sauf à la quatrième reprise, furent énigmatiques. Dans cette manche, Pipp frappa pour le circuit.

L'orage commença à tomber à la troisième inning, mais le jeu, un moment arrêté, put reprendre. Demain, les Montréal joueront contre Rochester, au National, à 3 p.m., après les parties de la Ligue de la Cité, qui seront jouées à midi et à 1.30 p.m. Ces dernières ne dureront que sept innings.

Score détaillé de la partie d'hier :

ROCHESTER

	A.B.	R.	H.	P.O.	A.
Messenger, rf.	4	0	2	1	0
Spencer, cf.	3	0	0	3	1
Walsh, 2b.	4	1	1	2	2
Pipp, 1b.	4	1	1	9	0
Schultz, 2b.	4	1	1	1	1
Smith, lf.	3	1	1	2	0
McMillan, ss.	3	0	0	2	4
Williams, c.	4	0	0	5	0
Hughe, p.	3	0	1	0	1
Totaux.	31	4	8	27	9

MONTREAL

	A.B.	R.	H.	P.O.	A.
Deininger, rf.	4	0	0	2	0
Purtell, ss.	3	0	1	0	3
Kippert, lf.	4	0	2	4	0
Whiteman, cf.	4	0	0	2	0
Lynn, 1b.	4	0	2	9	0
Holstein, 3b.	4	0	3	1	5
Boyle, 3b.	4	0	0	0	1
Madden, c.	4	0	0	2	1
Miller, p.	3	0	0	0	2
Totaux.	34	0	8	27	10

Pas d'erreurs.

Score par innings :

Rochester. . . . . 000301000— 4
Montréal. . . . . 000000000— 0

Sommaire : Coup de deux buts, Kippert. Coup de trois buts, Smith. Home run, Pipp. Coups sacrifiés, Spencer, Smith. Sacrifice fly, McMillan. Buts volés, Messenger, Hughes, Holstein, Purtell. Buts sur balles, de Hughes, 1 ; Retirés au bâton, Hughes, 5 ; Miller, 2. Frappé par le lanceur, par McMillan. Laissés sur les buts, Rochester 4 ; Montréal 6. Double jeu, Spencer à McMillan. Temps, 1.40. Umpires, Harrison et Cauliflower.

	R.	H.	E.
Newark. . . . . 00100000x—	1	4	2
Baltimore. . . . . 000000000—	0	4	1

Mattern et Heckinger ; Danforth et McAvoy.

	R.	H.	E.
Buffalo. . . . . 000003102—	6	14	2
Toronto. . . . . 010000001—	2	9	0

Beebe et Lalonge ; Hearne, Rogge et Kelley.

	R.	H.	E.
Jersey City. . . . 000001004—	5	13	0
Providence. . . . 003000000—	3	9	4

Williams et Tyler ; Bentley et J. Onslow.

LIGUE NATIONALE

	R.	H.	E.
New York— 001000000000000002—	3	12	2
Pittsburg— 100000000000000000—	1	15	3

Marquard, Myers et McLean ; Gibson, Adams et Coleman.

	R.	H.	E.
Philadelphie . . . . 000000021—	4	11	2
St-Louis . . . . . 01200120x—	6	12	1

Mayer, Rixey, Dooin et Burns ; Perdue, Wingo et Roche.

	R.	H.	E.
Boston . . . . . 000100000—	1	6	2
Cincinnati . . . . 00000000—	0	4	1

James et Gowdy ; Benton, Schneider et Erwin.

	R.	H.	E.
Brooklyn . . . . 110000000—	2	6	1
Chicago . . . . 00020100x—	3	6	4

Allen et Miller ; Vaughn et Bresnahan.

LIGUE AMERICAINE

	R.	H.	E.
Détroit . . . . . 00000100—	2	5	
Boston . . . . . 00020240x—	8	11	0

Covelskie, Hall, Stanage et Baker ; Coumbe et Carrigan.

	R.	H.	E.
Cleveland . . . . 000201000—	3	9	0
Washington . . . . 010000000—	1	6	5

Collamore et Bassler ; Johnson et Ainsmith.

Philadelphie-Chicago — Pluie.

New-York-St-Louis — Pluie.

LIGUE FEDERALE

	R.	H.	E.
Chicago . . . . 000000200000—	2	10	2
Kansas City . . . . 00001001000l—	3	10	3

Watson, Prendergast, Hendrix et Wilson ; Packard, Ensenroth et Easterly

	R.	H.	E.
Buffalo . . . . . 020000100—	3	7	4
Baltimore . . . . . 000002020—	4	8	0

Ford, Andersen et Blair ; Conley, Suggs et Jacklitsch.

	R.	H.	E.
Indianapolis . . . . 030310100—	8	13	3
St-Louis . . . . . 000001010—	2	9	1

Falkenberg et Rariden ; Crandall, Groom, Kupper et Chapman.

	R.	H.	E.
Brooklyn . . . . . 0010000120—	4	10	3
Pittsburg . . . . . 1000002200—	6	6	1

Pfitzner, Sommers et Owens ; Camnitz et Berry.

LIGUE CANADIENNE

	R.	H.	E.
Hamilton . . . . 000010144—10	14	6	
London . . . . 600101003x—11	12	2	

Clement et Fisher ; Hammond, Beebe et Snyder.

	R.	H.	E.
Brantford . . . . 102000000—	3	13	2
Peterboro . . . . 101003002—	7	11	2

Nickell et Lacroix ; Tracey et Miller.

	R.	H.	E.
St-Thomas . . . . . 001000100—	2	5	1
Ottawa . . . . . 00010101x—	3	6	3

Howick et Nevitt ; Kubat et Lage.

	R.	H.	E.
Erié . . . . . 000000000—	0	5	1
Toronto . . . . . 310000004—	8	12	1

Fitzpatrick, Close et Cooper ; Graham et Snell.

P.A. est un Tabac à deux Fins

Dans une bonne pipe bien bourrée, le tabac Prince Albert est le meilleur qu'un homme ait jamais fumé.

Roulé en cigarettes, le tabac Prince Albert est supérieur à tous les autres --- SANS EXCEPTION --- qui se soient jamais vendus dans un magasin.

C'est à vous maintenant de prouver la véracité de ces paroles. Entrez dans le premier magasin de tabac que vous rencontrerez et achetez une jolie boîte rouge de

PRINCE ALBERT

La Joie des Fumeurs de toutes les Nations.

Nous avons passé trois ans et dépensé une fortune à perfectionner un procédé breveté, produisant, dans le Prince Albert, le tabac à pipe et à cigarette le plus merveilleux que l'on connaisse.

Ecoutez: le procédé breveté a complètement révolutionné la manufacture du tabac à fumer. Le tabac P. A. ne peut ni piquer la langue ni dessécher la gorge. Tout ce que vous avez à faire pour en être convaincu rapidement, est de l'essayer et de le comparer, bouffée par bouffée, à n'importe quel tabac que vous ayez jamais fumé ou dont vous ayez entendu parler.

Prince Albert est le tabac qui se vend le plus aux Etats-Unis. Les marchands en gros du Canada l'importent maintenant et tous les marchands détaillants le vendent en jolies boîtes rouges d'un huitième de livre.

R. J. REYNOLDS TOBACCO CO., Winston-Salem, N. C., U.S.A.

NOS AMATEURS

Standard Paper Box 11 ; Martin Frères, 10.
Saint-Joseph 21 ; Royal de Verdun 19.
Beaver de Lachine, 6 ; Sainte-Cécile, 4.
Etoile Turcot, 16 ; Lévis, 1.
Etoile Turcot, 16 ; Dominion Cartridge, 2.
Saint-Louis Thérésien, 16 ; Sainte-Anne des Plaines, 12.
Dollard de Verdun, 7; Aiglon de Maisonneuve, 2 .
Royal d'Hochelaga, 12 ; Napoléon, 1.
Duchesse, 9 ; Rosemount, 8.
Saint-Aimé, de Sorel, 5 ; Sorel Canadien, 2.
Canada de Villeray, 11 ; Cristal 10.
Canada de Villeray, 3 ; Saint-Rosaire, 0.
Balmoral Réserve, 12 ; Laval des Rapides, 1.
Dominion de Valleyfield, 8 ; National 2, (crosse).
Victoriaville, 13 ; Canadiens-Français, 8.
Saint-Liboire, 6 ; Canadien de St-Hyacinthe, 5.
Notre-Dame des Victoires, 15 ; Notre-Dame de Maisonneuve, 9.
Nominingue, 10 ; Hébert, 9.
Champlain Ind., 19 ; Eclipse, 15.
Cherrier II, de la Pointe Saint-Charles, 21 ; Etoile de Verdun, 9.
Model City, 10 ; Saint-Georges, 7.
Canada Ind., 12 ; Excelsior, 11.
Canada Ind., 9 ; Vermont, 0. (par défaut).
Silver Leaf a défait les Y. M. C. C., le Bleu Belle et le Parent & Brunet.
Belmont, 21 ; Rosemont, 16.
Mont-Royal de la Côte des Neiges, 21 ; Pagé & Frères, 3.
Beaurivage, 17 ; club Arignan, 9.
Giants Réserve, 16 ; Côteau Station, 11.
Silver de la Pointe Saint-Charles, 10 ; Châteauguay, 3.
Sainte-Satherine Ind., 26 ; Canadien-Champlain, 10.
Longueuil Ind., 37 ; Jovial, 16.
Aiglon, 27 ; Cartier, 2.
Jeune Royal, 6 ; White Star, 2.
Saint-Zotique, 24 ; Dominion Textile, 7.
Excelsior A. A. A., 10 ; Cubs. (Ligue Spalding), 9.
Montcalm II, 9 ; Belmont, 0.
Terminal Jr., 9 ; Viau Frères, 0.
Jeune Hadley, 15 ; Collégien de la Côte Saint-Paul, 10.
Etoile De Rosemont 7 ; Royal Ind., 1.
Sainte-Cécile, 8 ; Blue Belle, 3.
Ste-Cécile, 14 ; St-Louis, Ind., 7.
Cuvillier d'Hochelaga, 11 ; Parc Amherst, 9.
C. P. Ste-Clotilde, 17 ; Turcot, 7.
Economic Laundry, 15 ; Duchesse, 5.
Canadien de Granby, 21 ; Saint-Pie, 0.
Charlemagne, 5 ; Têtreaultville, 2.
Saint-Gabriel Jr., 22; La Presse de Lachine, 12.
Saint-Gabriel, 10 ; Beaver de Villeray, 7.
Saint-Zotique II, 4 ; Champlain, 0. (crosse).
National Ind., 16 ; Keystone, 2.
Francs Bleur II, 16 ; Saint-Joseph, 4.
Victoria A. A. A., 16 ; Sir G. E. Cartier, 12.
Laprairie, 13 ; Trilby, 4.
Mont-Laurier, 4 ; "Pick-up" américain, 10.
Jeune Saint-Laurent, 8 ; Royal de Saint-Henri, 5.
Saint-Gabriel senior, 13 ; Saint-Roch d'Hochelaga, 14.
A. A. A. Saint-Louis de Sainte-Rose, 6; Théâtre Français, 4.
Saint-Rémi, 0 ; Silver, 4.
Montcalm II, 8 ; Emmanuel Victor, 5
Canadien Inc., 5 ; Ahuntsic, 4.
Canadien Inc., 8 ; Saint-Paul, 1.
Canadien de Villeray 7; Orient, 4.
Victoria, 20; Lévis de Saint-Henri, 17.
Canadien de Delorimier, 9 ; Coronas, 7.

DROUILLARD VS. LORE

C'est ce soir la rencontre pugilistique entre Patsy Drouillard et Lore. Comme on le sait, ces deux boxeurs se sont antérieurement mesurés et la décision du référee a favorisé Lore. Depuis, les amis de Drouillard, ayant des doutes sur la supériorité de son adversaire, ont réussi à conclure un autre match.

Cette rencontre sera disputée ce soir, à 1.30, en plein air, sur le champ du National. Elle sera précédée d'une préliminaire intéressante. Les prix seront de 50c, un, deux et trois dollars.

LE "LEADER" DE LA LIGUE MONTREAL-OUEST EST DEFAIT A LACHINE

Lachine, 16. — Le Cercle Paroissial de Lachine, a défait le Ste-Clotilde, le leader de la ligue Montréal-ouest, dimanche, par le score de 10 à 7, devant une assistance de 900 personnes. Le public a été témoin d'une joute très sensationnelle. Comme le Ste-Clotilde avait défait le C. P. L. au commencement de la saison, les hommes du capitaine Leduc durent se montrer supérieurs à eux. Tous les joueurs du C. P. L. sans distinction brillèrent tant au champ qu'au bâton. L. Desjardins, lanceur du C. P. L. joua une très grande partie n'accordant que 3 hits à ses adversaires et retirant 8 hommes au bâton. Les deux clubs se reprendront à la fin de la saison. Score détaillé :

	R.	H.	E.
Ste-Clotilde . . . . . 000104020—	7	3	4
C. P. L. . . . . 10330003—10	6	3	

Noms des valniqueurs: Donahue 3e b.; P. Fleming, 1er b.; B. Davis, 2e b; E. Leduc, c. f.; Desjardins, s.s.; A. Pilon, r.f.; O. Pilon, l.f.; E. Metayer, c. f. et R. Snider, c.f.; L. Desjardins, p.

Le Cercle Paroissial de Lachine, ira dimanche rencontrer la fameuse équipe du St-Paul A.A.A. à Côte St-Paul. Comme ces deux clubs sont de la même force, il n'y a aucun doute que la partie va être très chaude. Les membres du C. P. L. et tous les partisans du C.P.L. doivent se faire un devoir d'aller l'encourager à la victoire. Pour inf., s'ad. à J. A. Larche, 162 Notre-Dame, Lachine, Qué.

LE CERCLE PAROISSIAL SAINT-ZOTIQUE

Nouveau local. — Le cercle entrera bientôt dans un nouveau local. Au mois de septembre prochain, tout sera prêt pour l'inauguration. On nous assure que le nouveau "Home" sera un des plus beaux de Montréal. Une salle de 150 pds de longueurs, de 60 de largeur, et de 22 de hauteur, ça ne doit pas être banal, en effet. Ajoutez-y toutes les améliorations modernes, et vous aurez une idée du nouveau local. Nous en reparlerons. Plutôt qu'on aille le voir. Bienvenue à tous.

Concours de recrutement. — Pour répondre à la demande de plusieurs, le "Conseil" a décidé d'accepter d'ici au premier septembre, 100 nouveaux membres, aux conditions anciennes. Ceci veut dire que le droit d'entrée sera augmenté au premier septembre. Les premiers arrivés seront les premiers servis. Le droit d'entrée actuel est de 50c.

Excursion. — Le "Cercle" est à organiser pour le 17 août prochain, une grande excursion à l'Ile Décarie, près de Carillon—l'endroit idéal pour prendre le bon air, et se reposer. Le voyage se fera sur le vapeur "Duchess of York." Un restaurant bien garni sera à la disposition des voyageurs. L'Harmonie St Zotique, et l'orchestre G. E. Cartier, accompagneront l'excursion. Le prix du passage sera de 75c pour adultes, et 50c pour enfants au-dessous de 10 ans. Billets en vente aux Nos 67 Palm, 216 Parc G. E. Cartier—et au presbytère St Zotique. Le nombre des billets est limité.

Assemblée. Tous les membres sont priés de se rendre à la salle du Cercle, lundi soir, le 20 prochain, pour affaires importantes.

SOCIAL CANADIEN A ST LAURENT

Dimanche, le 19 courant, le St Germain recevra la visite du fameux Social Canadien. La partie aura lieu sur le terrain du collège St Laurent à 3 hrs. Nul doute que tous les amateurs de baseball se rendront en foule, pour encourager leurs amis. En foule amateurs à St Laurent, dimanche.

SAMEDI

Ligue Senior — C.P.R. Angus vs Giant, ferme Fletcher.

Ligue Junior — Pas de parties.

Ligue Junior Indépendante — St. Michael vs Shamrock, ferme Fletcher ; Clover vs Columbia, parc Lafontaine.

Ligue Juvénile — Giant vs Oriole, Champlain Canadien vs Regent, parc Lafontaine.

Spalding Knickerbocker — Royer vs St Gabriel ; White Rose vs Amherst Park.

Spalding Midgets — Oxfords vs Spalding Cubs ; Oller vs Pirate.

DIMANCHE MATIN

Spalding Montefiore Junior — Y. M. H. A. vs Victor Popular vs Montefiore.

VOIES URINAIRES
MALADIES DE LA PEAU
MALADIES VENERIENNES
Dr G. ARCHAMBAULT
Heures 8—10 a.m. TEL. EST 3963
do 1— 3 p.m. 377 St-Denis
Bureau 7— 9 p.m.
T-Ls-n C

LES ANNEAUX

Le club d'anneaux Canadien lance un défi à tout autre club pour dimanche après-midi, pour une enjeu. Inf. Alphonse Gadoua, Est 5063, ou 978 DeMontigny Est.

Frontenac

PIQUE-NIQUE

Voici la saison des pique-niques : c'est un des plaisirs favoris de nos familles Canadiennes — avec quel soin on prépare le panier aux victuailles!

Surtout n'oubliez pas d'y inclure une caissette de notre excellente BIERE

Frontenac

Un verre de cette bière, savoureuse, d'un bouquet exquis, riche en houblon et en malt importés, ne donnant ni bile, ni maux de tête, sera fort apprécié de vos hôtes.

Commandez donc à votre fournisseur la

Frontenac

Brasserie Frontenac, Limitée. PHONE: St-Louis 5610. MONTREAL

LA PRESSE

Angle de la rue St Jacques et du Boulevard St Laurent.

"LA PRESSE" est imprimée et publiée au No 51 rue St Jacques, Montréal, par la Compagnie de Publication de "LA PRESSE", (Limitée).

T. BERTHIAUME, Président — ARTHUR BERTHIAUME, Gérant-Général.

Toute correspondance doit être adressée comme suit : "LA PRESSE", Montréal.

ABONNEMENT : CANADA. Payable d'avance.

EDITION QUOTID. | $3.50 par année. $1 75 pour 6 mois. | EDITION HEBDO. | $1.00 par année. 50c pour 6 mois.

AGENCES POUR ANNONCES :

TORONTO, ONT. — H. W. King, représentant, chambres 203-4, Pâtisse du Téléphone, 78 rue Adelaide Ouest. Tél. Adelaide 1563.

SECTION DES ETATS-UNIS. — The W. J. Morton Company, No 200 Cinquième Avenue, Fifth Avenue Bldg., angle 23ème Rue, New York City, et Edifice Tribune, angle des rues Madison et Dearborn, Chicago, Ill.

PARIS, FRANCE. — Monsieur Eugène Berthiaume, représentant, 6 rue du Rocher.

LONDRES, ANGLETERRE. — 19 Sicilian Avenue, Southampton Row, M. Alex. Clément, représentant.

CIRCULATION DE LA "PRESSE"

Semaine finissant le 11 juillet 1914

EDITION QUOTIDIENNE

Lundi	135,996
Mardi	135,314
Mercredi	134,900
Jeudi	135,244
Vendredi	135,223
Samedi	140,160
Total pour la semaine	816,837

MOYENNE PAR JOUR

Montréal et banlieue	72,009
Province de Québec, (Montréal et banlieue exceptées)	38,329
Autres Provinces	4,317
Centres français de la Nouvelle-Angleterre, E.U.	21,484
Circulation moyenne par jour	136,139

MONTREAL, 18 JUILLET 1914

TRANSPORT vs PRODUCTION

La dernière session fédérale a été à proprement parler la session des chemins de fer. La redistribution des sièges électoraux, l'extension donnée à la portée des lettres de naturalisation, les amendements à la loi des falsifications et plusieurs autres mesures législatives, d'ordre plutôt secondaire, ont occupé quelque temps l'attention des Chambres. Mais la grosse question débattue par nos législateurs fédéraux a été, sans contredit, l'aide accordée par le gouvernement à deux de nos chemins de fer transcontinentaux : le Canadien-Nord et le Grand Tronc Pacifique.

L'état languissant des affaires que l'on remarque en Canada, comme ailleurs du reste, n'a pas manqué de jeter le désarroi dans les finances de ces deux grandes compagnies. Et sans l'endossement qu'elles ont obtenu de l'Etat pour un total de 71 millions d'obligations, il est probable qu'elles ne seraient pas sorties de l'impasse où elles se trouvaient acculées. Grâce à l'assistance du gouvernement, le Grand Tronc Pacifique pourra emprunter 16 millions pour terminer ses travaux dans la zône des Montagnes Rocheuses.

De son côté, le Canadien-Nord, en vendant pour 45 millions d'obligations garanties par le pouvoir fédéral, prétend se trouver en mesure de refaire ses finances et de compléter son réseau. Il importait de ne pas laisser périclîter ces deux entreprises, qui pouvaient entraîner dans leur ruine une foule d'industries dont vit une partie notable de la population du Canada.

Qui sait maintenant si le Canadien-Nord ne retournera pas frapper à la porte du ministère pour solliciter de nouveaux secours ? Les valeurs canadiennes sont un peu en baisse sur le marché local comme sur les marchés étrangers ; si cette compagnie ne peut obtenir le pair dans la vente de ses obligations, elle n'aura certainement pas assez d'argent pour parachever ses travaux.

On peut dire, dans tous les cas, que les chemins de fer n'ont pas été négligés par tous les gouvernements qui se sont succédés depuis la Confédération. Ils ont absorbé la grosse partie de nos revenus, sans compter les immenses concessions de terres dont ils ont bénéficié et les responsabilités que l'Etat a prises en leur faveur. Ils ont obtenu du gouvernement central, des législatures provinciales et des municipalités, $208,072,074 de subsides, 56,052,055 acres de terre et des garanties pour un montant de $245,070,045. Ces chiffres ne comprennent pas le coût de la partie est du Grand Tronc Pacifique qui s'élèvera à environ $243,000,000.

Nous ne sommes certes pas opposé au progrès et nous nous réjouissons de ce que le réseau de nos chemins de fer est aujourd'hui le plus considérable, peut-être, du monde entier, eu égard à la population de notre pays. Nous avons, en effet, 30,088 milles de voies ferrées en opération ; 8,826 milles, en construction, à part plusieurs lignes locales qui sont à l'état de projets.

Quand nos routes de navigation auront, par la construction du Canal de la Baie Georgienne, obtenu leur véritable couronnement, la question du transport canadien sera au moins résolue pour un temps.

Il importe, pour l'heure, à ceux qui président aux destinées du Dominion de voir à ce que cette période des grandes constructions de transport soit immédiatement suivie d'une autre qu'on pourra proprement appeler : la période d'intense production agricole, industrielle et minière. Les grands financiers anglais ont placé en Canada, depuis 1907, des capitaux évalués à £250,000,000. Si l'on ajoute à ce capital de provenance anglaise celui qui nous arrive tous les jours des Etats-Unis et d'ailleurs, on jugera facilement de la confiance que les étrangers ont mise dans l'avenir de notre pays. Les placements d'argent, faits jusqu'à ce jour surtout dans les entreprises de transport, devront prendre une nouvelle direction et activer les entreprises agricoles et minières. Et les efforts de nos gouvernements devraient tendre à accroître la production canadienne dans les divers champs d'activité. Il faut sans délai donner une grande poussée à la colonisation et à l'agriculture dans tous ces territoires vierges qui longent nos trois voies transcontinentales, de manière à assurer à ces dernières des revenus convenables et à établir un juste équilibre entre le trafic et les moyens de transport. Les territoires déjà mentionnés et ceux qui avoisinent le tracé du Canal de la Baie Georgienne possèdent en forêts et en mines de toutes sortes des richesses incalculables dont l'exploitation fournirait aux spéculateurs un rendement généreux, et aux compagnies de transport une alimentation puissante et stable. Souhaitons donc que nos gouvernants et tous les grands financiers, qui sont intéressés dans les entreprises de transport, travaillent à qui mieux mieux à multiplier la production naturelle du pays. Ce sera le meilleur remède au mal économique du moment et la meilleure garantie des grandes destinées prédites au Canada.

RIANTES PERSPECTIVES

Le "New York Times" a pris, dernièrement, l'initiative de consulter les financiers américains les plus en vue sur l'avenir immédiat du commerce et de la finance dans la république voisine. Les notes dominantes des opinions données sont l'optimisme et la confiance. La récolte probable des grains, aux Etats-Unis, est évaluée à $3,400,000,000. Celle du coton, qui a été un véritable désappointement, l'année dernière, laisse actuellement entrevoir les plus belles espérances. En somme, d'après des prédictions très raisonnables, les fermiers américains établiront, en 1914, un record de production agricole, en volume et en valeur.

Le résultat de la consultation, dont nous venons de faire mention, indique une tendance du peuple américain à mettre de côté, pour le moment, les problèmes politiques qui ont absorbé trop longtemps son attention, pour s'occuper d'augmenter jusqu'à son extrême limite la production du sol de la république. Nos voisins considèrent que le temps est venu pour eux de mettre fin aux discussions oiseuses pour se mettre à l'oeuvre et pour accroître la richesse privée en même temps que la prospérité nationale.

Ce raisonnement qui est bon pour les Américains, l'est également pour nous. Il importe que nous fassions les plus grands efforts pour accroître la production du Canada. Durant la dernière décade, nous avons été très occupés à construire des chemins de fer, à outiller nos ports, à fonder des villes et des industries. Il faut aujourd'hui retourner à la ferme et multiplier les centres de colonisation. Les villes canadiennes sont surpeuplées, l'industrie languit et les ouvriers sont réduits au chômage. Le remède à tous ces maux est l'accroissement du domaine agricole. La fabrication de quoi que ce soit ne mène pas loin, si les objets fabriqués ne trouvent pas d'acheteurs. Ce n'est que lorsque la terre aura donné tout ce qu'elle peut, que les manufacturiers, les chemins de fer et les habitants des villes pourront prospérer.

LA FIN D'UN CONFLIT

Nous nous réjouissons de l'heureux résultat des négociations entre les charpentiers-menuisiers et les entrepreneurs au sujet du conflit qui les divisait.

Grâce à l'entremise de la commission d'arbitrage composée de M. le juge Beaudin, de M. Gustave Frank et de M. J. York, un arrangement qui satisfait tout le monde a pu être conclu.

Chaque partie a compris qu'il était de son intérêt de faire des concessions, si bien que l'entente faite s'étendra à trois ans.

Nul doute que, de part et d'autre, on trouvera profit dans cet arrangement à l'amiable, qui est une nouvelle preuve des heureux effets de la conciliation.

Patrons et ouvriers ont tout à gagner à vivre en harmonie et à se bien traiter mutuellement.

LES EXPLOSIFS ET LA LOI

Des contribuables du quartier Delorimier se plaignent amèrement du sans-gêne avec lequel sont exploitées certaines carrières sises dans leur voisinage.

Le règlement municipal concernant l'exploitation des carrières semble lettre morte. Ainsi,sans prendre les précautions ordinaires, on y fait éclater des cartouches de dynamite un peu à toute heure du jour, entre 5 et 6 heures du matin, par exemple.

L'emploi d'explosifs dans les carrières est assez dangereux, même quand on observe les règlements dictés par la plus élémentaire prudence, que rien ne devrait être épargné pour faire respecter la loi à ce sujet.

CHEZ LES ESQUIMAUX

Sous la fine plume de Laure Conan, nous trouvons dans le dernier numéro de la "Revue Canadienne", un article intéressant intitulé "Les Missionnaires des Esquimaux". L'éminente femme écrivain y parle longuement de la mission des Pères français Turquetil et Leblanc partis en 1912 pour évangéliser les Esquimaux.

"Les Esquimaux rencontrés à Chesterfield", écrit-elle, "ont fort surpris les Oblats. Qu'ils existent, dans ces contrées en dehors du domaine de la vie, c'est bien le résultat le plus étonnant de l'énergie, de l'industrie humaine. Et les misères infinies de leur existence ne les ont pas abrutis. Au contraire, il semble que les difficultés aient fort développé leur intelligence et leur volonté. A tout ce qu'ils font, ces Esquimaux apportent une application, un soin extraordinaires. Sans autres instruments que ceux qu'ils font eux-mêmes, en pierre, en os, en ivoire, ils construisent des canots, des traîneaux d'une légèreté, d'une solidité merveilleuses. Ils sont disséminés sur un espace de huit cents à neuf cents milles. Les missionnaires auront à voyager beaucoup et bien loin pour visiter ces camps, et ces voyages entraînent des souffrances incompréhensibles, des dangers épouvantables...

"... La chapelle est belle pour le pays", écrit le Père Turquetil, et il envoie mille bénédictions aux bienfaiteurs. C'est grâce à leur charité qu'il y a enfin un foyer de vie divine dans ces immenses régions polaires.

"Les missionnaires y adorent celui dont la présence dissipe toute angoisse, toute tristesse. Mais cette petite chapelle au milieu de la maison n'est pas ce qu'il faudrait aux pauvres infidèles. Malgré son bel autel et le minuscule chemin de la croix, elle n'a rien de ce qui fait d'une église une maison à part, rien de ce qui lui donne son caractère imposant, son attrait religieux. Les missionnaires rêvent d'une église toute consacrée à la prière, qui crée une atmosphère catholique", qui oriente vers la bonté infinie, vers la beauté suprême, les habitants de ce royaume de la mort.

"L'église est un **"édifice spirituel, une âme qui aide à former des âmes"**, selon Barrès. Si c'est vrai partout, combien plus encore chez les pauvres païens, dont la pensée est si étrangère aux idées surnaturelles. "Ils n'ont jamais vu, ni entendu, ni soupçonné rien qui eût trait à la religion, disent les missionnaires. Ceux d'entre eux qui ont eu quelque contact avec les blancs n'ont jamais remarqué le moindre signe religieux chez ces trafiquants, dont la plupart n'ont d'autre dieu que l'argent ou le plaisir."

"Heureux donc ceux qui aideront à construire une église au pays des Esquimaux ! Ils attireront vers le Christ de courageuses peuplades, infiniment misérables et trop longtemps abandonnées...

"...Mais, dans ces régions horribles—loin de la vie, des êtres et des choses — on sent que les missionnaires sont heureux. Le feu apporté par le Christ à la terre brûle en leurs coeurs et d'après le Père Turquetil "vivre si près du Saint-Sacrement adoucit tout." Qu'importe que les vents rugissent, que la petite maison craque lugubrement et menace de s'enlever, puisqu'on ne peut s'éveiller sans apercevoir un reflet de la lampe qui brûle devant le Maître !"

LA CONSERVATIONS DU CHARBON EN CANADA. — De la "Review", de Peterborough : —Le rapport de la commission sur la conservation du charbon, en Canada, établit de la manière la plus évidente combien le pays dépend des Etats-Unis pour son approvisionnement de charbon anthracite. La partie la plus populeuse du Canada, de Montréal à Moose Jaw, n'a à compter que sur les Etats-Unis. De plus, tout fait supposer que dans un avenir prochain, les Etats-Unis défendront l'exportation de l'anthracite et, comme les seuls dépôts qui aient été découverts jusqu'ici, en Canada, se trouvent près de Banf, Alberta, il est de toute nécessité que l'on trouve au plus tôt un substitut à ce combustible.

LA NAISSANCE et LA MORT

C'est lorsqu'on lit bien attentivement les lettres et les certificats envoyés par des malades, avant et après leur guérison, qu'on demeure convaincu de cette parole profonde prononcée par un philosophe que "c'est à leur naissance qu'il faudrait pleurer les hommes et non à leur mort." Il est bien sûr que pour beaucoup d'entre eux la vie n'est pas une chose bien gaie. Sans compter les incessants soucis de l'existence, les ennuis des affaires, les tracas financiers, la cherté de la vie de plus en plus grande, de plus en plus difficile, il y a les maladies de toutes natures qui viennent accabler le travailleur et le père de famille, surtout dans notre pays où les climats sont si rigoureux, les changements si traîtres et si implacables.

Beaucoup de ces maladies nous viennent souvent sans que nous les ayons cherchées ou que nous ayons eu le moyen de les entraver, mais beaucoup d'autres proviennent de fautes commises, d'infractions aux lois de la nature et aussi de négligence à écouter les bons conseils des mentors plus sages qui nous auraient évité bien des malheurs. Une des infractions les plus fréquentes qui désorganise le système et nous crée un état maladif, infiniment long souvent à guérir et à faire disparaître est celle des excès de régime de table ou de nourriture. Ces erreurs de jugement sont impitoyablement punies par une maladie douloureuse que l'on appelle la dyspepsie, ou, pour employer un terme plus générique, par les maux d'estomac. Quand nous prenons un repas trop copieux ou trop abondamment servi, lorsque nous prenons ce que le vulgaire appelle des mets trop riches, que nous mangeons au-delà de notre faim, nous nous imaginons qu'après tout il n'y a pas grand mal à cette petite débauche et que la quantité de nourriture absorbée en plus du nécessaire, est simplement inutile, que nous aurions pu nous en passer et que cela n'a pas d'autre conséquence.

C'est une grande erreur que nous commettons en faisant ce raisonnement. Non seulement cette quantité superflue est inutile, mais elle est encore gravement nuisible.

Notre estomac produit des sucs gastriques en quantité limitée et ces sucs ne peuvent digérer qu'une quantité de nourriture correspondante. Le reste n'est pas digéré, il forme dans l'estomac un bloc. Le passage est bloqué et c'est alors que se produit l'indigestion. Naturellement, il faut que cet embarras trouve une solution. Tant bien que mal, au prix de souffrances quelquefois cuisantes, la digestion se fera tardivement, incomplètement. L'estomac se sera fatigué et si cette fatigue se répète trop souvent, l'estomac vous fera payer cher le surcroît de travail que vous lui imposez; il ne fonctionnera plus qu'avec peine; la production du suc gastrique se fera difficilement; les aliments resteront dans le sac stomacal et s'y putréfieront. Ce seront alors les dilatations d'estomac, les aigreurs, les nausées, l'oppression, les vertiges, les vomissements. Le corps ne sera plus nourri, tout l'organisme se ressentira du mauvais état de l'estomac; tout, même le cerveau!

Si la sagesse vous vient alors, il n'y a qu'un remède à prendre, ce sont les Pilules Moro qui vous reconstitueront tout le système. Il n'est jamais trop tard pour leur accorder votre confiance, mais le plus tôt est le mieux. Ces bonnes pilules stimulent tout le système, tonifient tout l'organisme, donnent des muscles et des nerfs, font renaître les secrétions, purifient le sang et rétablissent la circulation. Elles peuvent réparer un estomac délabré, si vous avez la sagesse de vous soigner à temps et de suivre les bons conseils que vous donnent les médecins de la Compagnie Médicale Moro.

"Ma digestion était bien mauvaise depuis longtemps; d'abord j'avais éprouvé des gonflements, des gaz, certaines fatigues de l'estomac, puis cela avait augmenté et ce furent des aigreurs, des renvois, des vertiges, des envies de vomir, des maux de tête et tout ce qu'amène un estomac malade. Une douleur continuelle dans les reins vint bientôt s'ajouter à toutes celles qui me faisaient souffrir depuis de longs mois. J'étais alors à la campagne, je travaillais fort et n'avais pas le loisir de me donner les soins qu'il m'aurait fallu, aussi allai-je de plus en plus mal. Entendant de tous côtés vanter les Pilules Moro comme propres à donner aux hommes affaiblis la vigueur dont ils ont besoin, je me décidai de faire l'essai de ce remède et je fus soulagé immédiatement. Mes forces furent augmentées, je pus travailler plus facilement, plus régulièrement et avec moins de fatigue. L'estomac fut aussi moins délicat, put supporter plus facilement ce que je prenais et bientôt je pus manger avec appétit, comme autrefois, ce qui me plaisait, sans être incommodé. J'ai employé une dizaine de boîtes de Pilules Moro et ce fut suffisant pour me débarrasser des divers malaises qui m'avaient torturé." — FRANÇOIS PAQUIN, 69 rue Pontiac, Montréal.

CONSULTATIONS GRATUITES — Les Médecins de la Compagnie Médicale Moro sont à la disposition de tous les hommes malades. Si leurs conseils sont suffisants pour guérir, ils épargnent le coût des consultations; si le cas demande traitement, leurs prescriptions sont à la portée de toutes les bourses. Tous les malades peuvent les consulter; ceux qui ne peuvent se rendre à leurs bureaux sont invités à leur écrire. Leurs bureaux, au No 272 rue Saint-Denis, Montréal, sont ouverts tous les jours, excepté le dimanche, de 9 heures du matin à 8 heures du soir, les mardi et samedi, et jusqu'à 6 heures les autres jours.

Les Pilules Moro sont en vente chez tous les marchands de remèdes. Nous les envoyons aussi, par la poste, au Canada et aux Etats-Unis, sur réception du prix, 50c une boîte, $2.50 six boîtes. Toutes les lettres doivent être adressées: COMPAGNIE MEDICALE MORO, 272 rue Saint-Denis, Montréal.

TROTTOIRS

AVIS AUX CONTRIBUABLES

AVIS PUBLIC est par les présentes donné que les rôles de répartition du coût de la construction de trottoirs dans les rues suivantes :—

RUES	DE	A
Cartier,	Notre-Dame,	Ste-Catherine,
Cartier,	Ste-Catherine,	DeMontigny,
Vallée,	St-Georges,	St-Philippe,
Arcade,	Guilbault,	Vers le nord,
Balmoral,	Ste-Catherine,	Ontario,
Berri,	Roy,	Vers le nord,
Fullum.	Amity,	Hochelaga.
Berri,	Sherbrooke,	Vers le nord,
Mayor,	Bleury,	Aylmer,
St-Dominique,	Ontario,	Sherbrooke,
Dubuc,	Delorimier,	Ouest,
Hôtel de Ville,	Ontario,	Sherbrooke,
St-François,	Berri.	Friponne,
Vitré,	St-Laurent,	St-Georges,
St-Norbert,	St-Laurent,	Hôtel de Ville,
Maisonneuve,	Notre-Dame,	Lagauchetière,
Basset,	Ste-Famille.	
Plessis,	Notre-Dame,	Lagauchetière,
Plateau,	Mance,	Vers l'est,
Delorimier,	Sherbrooke,	Gauthier,
St-Christophe.	Ontario,	Sherbrooke,
DeMontigny,	Frontenac,	Harbour,
Lagauchetière,	Papineau,	Visitation,
Erié,	DeLorimier,	Dorion,
Tansley,	DeLorimier,	Dorion,
Jollette,	Forsyth,	Hochelaga,
Ontario,	Harbour.	Beauport.
Champlain,	Sherbrooke,	Vers le sud,
Lagauchetière,	Dorion,	Papineau,
Notre-Dame,	Aylwin,	Cuvillier,
Kent,	Dorion,	Delorimier,
Delorimier,	Notre-Dame,	Ste-Catherine,
Roy,	Parc Lafontaine,	Vers l'ouest,
Ontario,	Jollette,	Nicolet,
Parthenais,	DeMontigny,	Ontario,

sont déposés à mon bureau, à l'Hôtel de Ville, où les propriétaires intéressés pourront les examiner jusqu'à 10.00 a.m., le mardi, le 28 juillet 1914, alors que j'entendrai toutes les plaintes qui seront faites concernant les dits rôles de répartition.

(Signé, JOHN R. BARLOW,
Ingénieur Surintendant,
SERVICE DE LA VOIRIE

Bureau de l'Ingénieur Sur't,
Service de la voirie,
Hôtel de Ville,
Montréal, le 16 juillet 1914. 918-2

VOTRE AMEUBLEMENT SERA-T-IL EN ACAJOU ?

Voici votre Chance d'en Acheter un durant une Vente Forcée

Lorsque nous avons commencé à faire l'agrandissement de notre édifice, en y ajoutant deux étages additionnels, nous étions presque certains de pouvoir sauver, de cette vente à sacrifice, ce magnifique assortiment d'ameublements de salle à manger en acajou marqueté et uni.

Ce sont tous des dessins de l'automne, nous les gardions pour le commerce de septembre. Il nous est presque impossible cependant, de les garder, vu que les réparations affectent cette section, et ces meubles sont d'une trop grande valeur pour les endommager. Demain, les étiquettes de la vente à sacrifice seront placés sur chaque meuble et vous aurez alors la plus grande chance.

AMEUBLEMENT SHERATON en acajou (pas de marqueterie). Comprenant : Buffet de 48 pouces. Table ronde de 44 pouces. Cabinet à double porte, cinq chaises et un fauteuil recouverts en vrai cuir. Valeur $160.00, pour . . . **$118.00**

AMEUBLEMENT SHERATON EN ACAJOU (marqueté). Comprenant : Buffet de 54 pouces. Table à piédestal de 18 pouces. Cabinet à double porte, cinq chaises et un fauteuil recouverts en cuir. Régulier $265., pour . . . **$189.00**

AMEUBLEMENT SHERATON EN ACAJOU (marqueté). Buffet de 54 pouces. Table ronde à piédestal de 54 pouces. Cabinet avec glace bombée, cinq chaises et un fauteuil. Valeur $350., pour . . . **$249.00**

AMEUBLEMENT COLONIAL EN ACAJOU, comprenant: Buffet de 48 pouces. Table à piédestal de 44 pouces. Cabinet à glace bombée, Table à desservir de 28 pouces. Cinq chaises et un fauteuil. Valeur $200., pour . . . **$147.00**

AMEUBLEMENT COLONIAL EN ACAJOU. Comprenant : Buffet de 58 pouces. Cabinet à glace bombée. Table à piédestal de 48 pouces. Cinq chaises et un fauteuil. Valeur $225.00, pour . . . **$159.00**

AMEUBLEMENT COLONIAL EN ACAJOU. Riche fini mat. Comprenant: Buffet de 66 pouces. Table à piédestal de 50 pouces. Magnifique cabinet. Table à desservir de 40 pouces. Cinq chaises et un fauteuil. Valeur $480.00, pour . . . **$339.00**

AMEUBLEMENT SEMBLABLE A LA VIGNETTE CI-DESSOUS

La table à desservir de ce splendide ameublement en acajou marqueté manque. Si vous pouvez l'accepter sans cette pièce, vous faites un marché exceptionnel. Le buffet a 66 pouces, la table 54 pouces, le cabinet 46 pouces. Cinq chaises et un fauteuil complètent un des plus beaux ameublements de salle à manger en ce pays. Vaut certes $375.00. Tel qu'il est pour **$269.00**

$269.00

Voici le Poêle à Gaz Modèle No 10D New Perfect

* * *

Il comprend tous les perfectionnements les plus modernes. Il est joli en apparence et économique dans l'usage.

Les deux plus grandes commodités pendant les chaleurs:

[1] *La Glace*

[2] *Le Poêle à Gaz*

Une cuisine fraîche pendant ce temps chaud est un avantage inestimable et cependant vous pouvez l'avoir moyennant une dépense très modique.

Payez $3 comptant et 20 paiements mensuels de $1

et ce POELE A GAZ 10D vous appartient. $21 comptant. Nous ne comptons rien pour l'installer dans votre maison.

Téléphonez-Nous Aujourd'hui!

MONTREAL LIGHT, HEAT & POWER CO.

EDIFICE POWER, coin Craig et St Urbain. Tél. Main 4040. | MAGASIN du HAUT DE LA VILLE, 358 Ste Catherine Ouest. Tél. Uptown 4310. | SUCCURSALE MONT-ROYAL, 1007 Av. Mont-Royal Est. Tél. St Louis 9090. | MAGASIN DE LA PARTIE EST, 834 Ste Catherine, Mais. Tél. Lasalle 1850. | SUCCURSALE DE LACHINE, 55 rue Notre-Dame. Tél. Lachine 385.

Développement et Impression

Pour avoir un bon développement et une bonne impression apportez-nous vos pellicules. Nous avons un atelier moderne pour finir et nous pouvons livrer l'ouvrage promptement.

The D. H. HOGG Co, Reg'd

4 Magasins { 160 CRAIG OUEST. 398 STE CATHERINE OUEST. 496 STE CATHERINE EST. 854 STE CATHERINE OUEST.

PAIN GILT EDGE

Le pain qui vous permet de digérer.

JAS. STRACHAN Enrg.
Fournisseur de la famille royale. 212-4

Ce Complet à Douze Piastres

FAIT-SUR-COMMANDE.

103 Ste Catherine Est

H-6

UNE EXHIBITION DE CHIENS DE POLICE

Donnée au parc Lafontaine par M. Léon Petit, juge officiel des concours de chiens policiers en Belgique.

M. LEON PETIT et ses deux chiens policiers : "Duc d'Origny" et "Luronne de Rance".

M. Léon Petit, délégué du Kennel Club de Belgique et juge officiel des concours de chiens policiers en Belgique, a donné, hier après-midi, au Parc Lafontaine, une exhibition de chiens de police.

Toute une série d'épreuves étaient prévues au programme, mais l'on a dû renoncer à plusieurs d'entr'elles, l'une des bêtes, une magnifique chienne de deux ans, se trouvant précisément à une période critique, ce qui détournait son attention et celle de son compagnon.

D'autre part, le défaut de costume protecteur, pour les démonstrations d'attaque et de défense, a obligé le dresseur a garder ses chiens muselés; et cela enlevait aux épreuves une partie de leur intérêt.

Mais si la démonstration de pistage n'a pas donné, contre toute attente, des résultats satisfaisants, les épreuves d'obéissance, de garde de l'objet, de défense du maître et d'arrestation ont été réussis et ont démontré à la fois la valeur des chiens de M. Petit et les services que peuvent rendre à la police tous les chiens policiers bien dressés. On sait d'ailleurs que ce dernier point n'est pas contesté et que toutes les grandes villes d'Europe ont à présent leurs brigades de chiens de police.

La démonstration d'hier était réservée aux autorités municipales, mais l'orage qui a éclaté dans l'après-midi, et peut être aussi l'approche des vacances, ont empêché nos édiles d'y assister.

M. Petit se propose de recommencer son exhibition d'ici quelques semaines, dans des conditions plus favorables, qui donneront aux démonstrations tout leur intérêt.

HULL A PERDU UN CITOYEN CONNU

(Du correspondant de la PRESSE)

Ottawa, 18. — M. Urbain Viau, percepteur de taxes pour la ville de Hull, est décédé, hier, chez lui, sur le chemin Columbia, à l'âge de 56 ans. M. Viau, naquit à Châteauguay et demeurait à Hull depuis 50 ans. A vingt-cinq ans, il était élu échevin pour le quartier numéro 2. Plusieurs années après il donna sa démission pour occuper la position de percepteur qu'il occupait depuis 20 ans. La nouvelle de cette mort a causé un grand deuil chez les nombreux parents et amis du défunt. Le pavillon flotte à mi-mât sur l'hôtel de ville en signe de deuil. Le défunt laisse pour déplorer sa perte 4 filles : Mme O. Bisson, de Montréal ; Mme Lavallée, Mlles Yvonne et Solange ; 3 fils : Laurier, Ludovic et Léon ; quatre frères : Maxime, Hilaire, François et Ludger, et une soeur, Mme Allard.

Les funérailles, auront lieu lundi matin, à 9 heures à l'église Saint-Joseph.

UNE ARTISTE MONTREALAISE

Une jeune pianiste montréalaise de grand talent est revenu à Montréal ces jours derniers après avoir étudié le piano et la composition à Paris, avec les meilleurs maîtres. Elle doit retourner à Paris pour deux autres années en octobre, mais on espère qu'elle donnera un récital avant son départ. C'est mademoiselle Marie-Anne Jasmin, l'une des meilleures élèves de M. Ernest Langlois, avant son départ pour Paris. Ses maîtres parisiens lui ont prédit le plus bel avenir.

LA CHALEUR FAIT UNE AUTRE VICTIME

(Du correspondant de la PRESSE)

—Ottawa, 18. — John Cunnen, employé au champ de tir Connaught près d'Ottawa, a été frappé d'insolation, hier, et est mort dans l'espace d'une heure. Il n'était âgé que de quarante ans.

DEGATS A PARIS

Paris, 18 — Un ouragan d'une violence extrême s'est encore abattu sur Paris. De nombreux affaissements se sont produits dans les excavations existant dans la rue du faubourg Saint-Honoré, le boulevard Ney, la rue Cardinal-Lemoine et les Halles Centrales.

PASSAGERS EN DANGER

Sydney, N. E., 18 — Quatre jeunes gens ont été traduits devant la Cour Suprême, sous l'accusation d'avoir tenté de faire dérailler un train. Les accusés avaient placé des obstacles sur la voie, et le train venant de Halifax aurait certainement déraillé, si un cultivateur des environs n'eût enlevé l'obstacle à temps.

L'un des accusés a plaidé coupable.

PORTRAIT DE SON EMINENCE LE CARDINAL BEGIN

Toute famille catholique devrait se faire un honneur de posséder la superbe lithogravure de Son Eminence le Cardinal Bégin que la "Presse" offre à tous ses lecteurs.

Sans coupon et sur remise de 25c seulement, vous pouvez vous procurer ce magnifique souvenir des grandes fêtes cardinalices (15 par 20 pouces et 14 nuances différentes).

Les lecteurs de la ville qui le préfèreront pourront venir personnellement à nos bureaux. Les autres, comme ceux de la campagne, doivent nous expédier 25 cents PAR BON POSTAL DE PREFERENCE, et ils recevront FRANC DE PORT la lithogravure de Son Eminence le Cardinal Bégin, dans un tube spécial, évitant toute détérioration.

Les abonnés de Québec, Trois-Rivières et Hull, pourront s'adresser aux endroits suivants:

A Trois-Rivières, M. HENRI BUREAU,3 rue Alexandre
A Québec, M. H. B. CHARUEST, 315 rue St Joseph.
A Hull, M. E. NOEL, 138 rue Notre-Dame.

NOUVEAUX NOTAIRES

Sur 42 candidats à la pratique du notariat, aux examens qui se sont terminés hier soir à Laval, 38 ont subi l'épreuve avec succès. Pour l'admission à l'étude, il n'y avait qu'un candidat sans diplôme de bachelier, et il a réussi. Voici les noms des nouveaux notaires et du nouvel étudiant:

Joseph Louis Philippe Desilets, Joseph Ernest Godfroy Bolduc, Emery Ives Emilien Demers, Joseph Exoré Dupont, Joseph Lucien Forest, Joseph Herménégilde Payette, Joseph Simon Eugène Chaput, Joseph Adalbert Ratelle, Joseph Donat Adalbert Gervais, Joseph Jacques Antoine Guy, Jean Hector Alphonse Pratt, Edouard Ernest Jasmin, Joseph Ildas Caisse, Hyman Ernest Herschorn, Napoléon Rosario Dubreuil, Josepeh Benjamin Alfred Gervais, Joseph André Domptail Adolphe Touzin, Lawrence Tannenbaum, Joseph Emile Forget, Francis Mackay, Joseph Etienne Gaston Gustave Saint-Cyr, Joseph Ernest Brunet, Joseph Adélard Ouellet, Louis Elie Lemieux, Joseph Phidime Léonidas Gagnon, Louis Philippe Auguste Hudon, Geoffrey Hay Cook, Alexandre René Chaussé, Gros de Lery, Joseph Alfred Powell, Joseph Hector Wilfrid Léveillé, Joseph Charles Edouard Valentin Marius Laporte, Jean Borice Rolland Warren, Joseph Charles Abondius Hervé Barette, Joseph Alfred Lucien Lessard, Joseph Arthur Savoie, Philippe Germain, Joseph Edmond Beaumont.

Admis à l'étude: M. J. Mackay.

MME CARMAN EST RENDUE A LA LIBERTE

Freeport, N. Y. 18. —Le grand jury qui a entendu la cause de Mme Florence Carman, accusée d'avoir tué Mme Louise Bailey, dans le bureau du docteur Carman, le 30 juin, a rendu son verdict hier après-midi. Mme Carmen est accusée d'homicide et elle a été rendue à la liberté, sous un cautionnement de $20.000.

Des journalistes ont été reçus par Mme Carman et celle-ci, après avoir déclaré qu'elle avait été bien traitée dans la prison de Mineola, a dit que le grand jury aurait dû lui permettre de donner sa version du crime. Elle a dénoncé les méthodes de l'agence Burns, puis elle a expliqué certains incidents relatifs à la mort de Mme Bailey.

COURRIER D'OTTAWA

(Du correspondant de la PRESSE)

Otawa, 18. —Le rapport du revenu de l'Interieur pour le mois de juin démontre que les recettes ont été de $1,758,730. Les principaux objets de revenu sont les spiritueux et le tabac.

—Dans plusieurs départements du service civil, on a congédié ces jours derniers un grand nombre d'employés temporaires. On donne pour raison qu'il n'y a pas d'ouvrage.

— La "Gazette Officielle" annonce l'incorporation de plusieurs compagnies dont les principales sont les suivantes La Claude Beauchamp Imports, de Montréal, avec un capital de $50,000. La A. Clubb & Son, de Toronto, avec un capital de $250,000. La Province Grain Co., de Winnipeg, avec un capital de $250,000.

EN JOUANT AVEC DES ALLUMETTES

Stratford, Ont., 18. — Toad Evans, le fameux joueur de hockey d'il y a quelques années, vient de perdre sa petite fille, Irène, âgée de deux ans, dans des circonstances particulièrement pénibles. L'enfant avait avalé du phosphore qu'elle avait enlevé à des allumettes avec lesquelles elle s'amusait. Elle fut prise de violents vomissements et mourut aussitôt.

Calendrier

Région des grands lacs, de la Baie Georgienne et haut du Saint-Laurent—Beau et plus frais.

Bas du Saint-Laurent et Golfe — Forts vents d'ouest, beau et plus frais.

Provinces Maritimes — Forts vents de sud-ouest et de nord-ouest, averses locales accompagnées de tonnerre ; partiellement beau.

Lac Supérieur — Beau et frais.

Manitoba — Averses locales ; généralement beau et plus chaud.

Saskatchewan et Alberta — Beau et plus chaud.

Lever du soleil 4.28
Coucher du soleil 7.42
Lever de la lune . . . . . mat.
Coucher de la lune 4.23
Nouvelle lune le 24, à 9 h. 44 m. p.m.

FETE DU JOUR

Saint Camille de Lilles, après une vie dissipée, commença ses études à 32 ans, pour se faire prêtre et pouvoir assister plus utilement les malades en danger de mort. C'est dans ce but qu'il fonda l'ordre des clercs réguliers. Il supporta lui-même avec une patience inaltérable cinq infirmités fort pénibles, qu'il appelait les miséricordes du Seigneur. Il s'endormit dans le Seigneur le 14 juillet 1614 à l'heure qu'il avait lui-même prédite.

EPHEMERIDES

Essais en France pour avions sans moteur.

Newport, R. I., 18. — La goélette "T. W. Cooper" s'est jetée à la côte à Point Judith, hier soir. On a demandé du secours. La goélette est dans une position dangereuse. L'équipage s'est sauvé.

NOUVEAU GUIDE

M. C. R. SALMON, le guide de la nouvelle annexe de l'hôtel de ville, revêtu de son costume officiel.

Dans le Monde de l'Immeuble

Sur les 41 ventes qui ont été effectuées hier, il n'y en a pas de relativement importantes. Voici les plus considérables:

C. Antrobus a vendu à Joseph E. Lepage, les lots No 5-240 et 241, dans le village Hochelaga, avec quelques maisons sur la rue Saint-Germain, pour la somme de $22,000.

J. U. Menier a vendu à Jos. Beauchamp le lot No 5-73 et 74, avec édifices sur la rue Côté, pour la somme de $16,000.

O. Dufresne, marchand, a vendu au C. P. R., la partie non-subdivisée du lot No 3, dans le village Hochelaga, situé entre les avenues Bennett, Ernest et Aird, pour la somme de $16,470.75.

O. Lapierre a vendu à D. Roy les lots No 8-13 et 14, dans le village Hochelaga, avec édifices sur la rue Notre-Dame, à Maisonneuve, pour la somme de $12,000.

Mme L. S. Morin a vendu au C. P. R. le lot No 14-463, situé dans la paroisse de Montréal, entre les rues Jeanne d'Arc et Pie IX du village Hochelaga, pour la somme de $10,272.50.

UNE CATASTROPHE A SAINT-PETERSBOURG

Saint-Péterbourg, 18. — L'incendie a détruit des bâtiments qui couvraient une étendue d'un demi-mille, près de la gare Nicolas. Six mille personnes sont sans abri.

SECOURS AUX VICTIMES

Washington, 18. — Le département du Travail s'est promptement mis à l'oeuvre à la suite d'un appel fait par Salem, en vue de trouver de l'emploi pour les milliers de sans-travail que la conflagration a jetés sur le pavé.

LES FEUX DE FORETS

Toronto, 18. — Le département des terres et forêts, a reçu, hier, de M. J.-A. Stewart, surintendant du département des incendies sur le Transcontinental, un avis faisant savoir que les feux de forêts à Hearst, sont sous contrôle mais qu'ils ont fait encore hier de très grands ravages dans la contrée.

IMPRUDENCE QUI LUI COUTE LA VIE

Peterboro, Ont., 18. — Tard hier après-midi, Austin O'Toole, âgé de 17 ans, et Charles Burgoyne, âgé de 24 ans, ont perdu la vie dans la rivière, à quelques milles en aval de Peterboro. Ils étaient en canot et s'amusaient à faire balancer celui-ci quand il chavira. Un troisième occupant du canot, M. Fowler, gagna le rivage à la nage, mais les deux autres se noyèrent.

Paris, 18. — Une dépêche de Corse dit que les sauterelles ont envahi la région de Nelogna. Le gouvernement a délégué le docteur Hérelle pour étudier le moyen de les détruire.

CE QUE DIT LE CONSUL L. RAYNAUD

Le représentant de la France s'en est tenu aux instructions de son gouvernement.

DIFFERENCE A FAIRE

"Cela va sans dire que lors d'une manifestation canadienne, au dévoilement du monument Cartier par exemple, si le consul de France est invité à assister à une cérémonie religieuse en rapport avec cette célébration, son devoir bien simple serait d'accepter cette invitation; il ne peut y avoir de doute à ce sujet."

La déclaration qui précède a été faite par M. Louis Raynaud, consul de France à Montréal au cours d'explications qu'il vient de donner sur l'incident de mardi dernier, alors qu'agissant sur l'ordre du gouvernement dont il relève, il s'est abstenu d'assister à une grand'messe célébrée à l'église Notre-Dame en l'honneur de la fête Nationale des Français.

M. Raynaud a fait une distinction entre ses devoirs au sujet d'une fête essentiellement française et au sujet d'une autre célébration à laquelle il serait invité. "Le 14 Juillet, a-t-il dit, est une fête uniquement française et non une fête canadienne, comme quelques-uns ont semblé le croire. C'était à cause du caractère essentiellement français de la célébration que le gouvernement requérait ses fonctionnaires d'observer la plus stricte neutralité dans les questions religieuses au cours de cette célébration."

"J'ai reçu instruction de mon gouvernement, a déclaré M. Raynaud, de m'abstenir absolument de prendre part à toute cérémonie religieuse, quelle que fût sa nature et quelle que fût la croyance de ceux qui l'organiseraient. Cet ordre est parfaitement d'accord avec les principes de stricte neutralité du gouvernement français en matière religieuse et avec les principes fondamentaux de la constitution française.

"La colonie française de Montréal est composée de Français dont les croyances varient beaucoup et le gouvernement a cru devoir faire preuve d'une neutralité absolue, pour ne froisser les sentiments d'aucun groupe de ses nationaux. Il n'est rien autre chose ici que l'observance de la loi française ordinaire, qui requiert la plus stricte neutralité religieuse de tous les représentants de l'Etat.

"Il est aussi impossible d'interpréter cet incident comme un signe de mauvais vouloir envers une croyance ou à l'égard d'un clergé de quelque nature que se soit; l'abstention de participer à la cérémonie religieuse ne marque que l'impartialité absolue de l'Etat, exigée par la loi, à l'égard des différends corps religieux et des citoyens qui y appartiennent.

"Ou reste, comme on l'a dit, le 14 juillet est une fête essentiellement française, et à ce point de vue il est difficile de comprendre les critiques de certains journaux, qui se mêlent de ce qui ne les regarde pas quand ils tentent d'apprécier le bien fondé des instructions du gouvernement français à ses fonctionnaires qui le représentent en dehors de son territoire.

"On a dit que l'anticléricalisme n'était pas un article d'exportation ; je ne vois pas pourquoi le cléricalisme en serait un. Entre les deux, il n'y a qu'une route à suivre, et c'est celle qu'a choisie le gouvernement français, celle de la neutralité.

"Il va sans dire que lors d'une manifestation canadienne, au dévoilement du monument Cartier, par exemple, si le consul de France est invité à assister à une cérémonie religieuse en rapport avec cette célébration, son devoir bien simple serait d'accepter cette invitation; il ne peut y avoir de doute là-dessus. Mais entre ce cas et celui de la fête nationale française, il y a une différence radicale; on n'a guère besoin d'un grand jugement ni d'une profonde perspicacité pour saisir la distinction.

"D'après le droit public français, la religion est une affaire qui ne regarde que la conscience de chaque citoyen. L'état n'a aucune affaire avec l'église; de là le principe de neutralité pour l'état et ses représentants."

Marseille, 18. — Ranavalo, l'ex-reine de Madagascar, est arrivée à Marseille; elle se rend à Argeles (Hautes-Pyrénées), où elle passera plusieurs semaines.

POUR LA CHARITE

Les deux candidates du concours de popularité de Lorettville. En haut, Mlle Jeanne Verret, qui fut déclarée victorieuse. En bas, Mlle Yvonne Paradis.

AUX CIBLES DE BISLEY

Bisley, 18 — Les tireurs écossais ont répété leur victoire de l'an dernier en gagnant de nouveau l'Elcho Challenge Shield. C'est un concours dans lequel ne peuvent prendre part que trois équipes de huit tireurs d'Angleterre, d'Ecosse et d'Irlande. Les Ecossais enregistrèrent 1912 points, les Anglais 1899 et les Irlandais 1871. Les Canadiens ont été fort tranquilles; on attribue leur semblant d'indifférence au fait qu'ils ont perdu la coupe McKinnon, prétendant qu'il y avait du changement dans les cibles, et aussi au fait qu'ils ne se sont pas assurés les services d'un professionnel.

Le lieutenant Neale de Toronto a fait 26 points sur 27 coups à 900 vgs pour le trophée Armourer. Le caporal Bon, des Victoria Rifles, de Montréal s'est distingué de nouveau en faisant un 35 possible à 200 verges. Les prix en concours aujourd'hui sont les coupes King's Norton, Donald Smith, Stock Exchange, Daily Telegraph, Graphic, Daily Graphic et Wimbledon.

ILS PRENNENT LE CHEMIN DE LA GEOLE

Les individus arrêtés dans une maison de la rue Dorchester Ouest, par les détectives Lepage et Gorman, et qui étaient en possession de tous les appareils pour filouter les parieurs aux courses, ont dû prendre le chemin de la prison en attendant leur procès, moins deux, Jack Sheehan et William Stormont, qui ont obtenu leur liberté provisoire moyennant une garantie, en argent, de $700, chacun.

Ce n'est qu'hier, que l'on connût l'identité de Jack Sheehan, arrêté avec la bande. Sheehan prend une part très active aux enjeux qui se font aux courses du parc Délorimier et est bien connu de tous les parieurs.

BAIEVILLE

—La fanfare Sainte-Cécile a célébré le 34ième anniversaire de sa fondation. A cette occasion un magnifique banquet fut organisé sur les bords du lac Saint-Pierre à Notre-Dame de Pierreville. Des discours furent prononcés par MM. Jos. Elie, président; J. O. Dionne, marguillier; Bruno Duguay, Georges Lozeau et Jos. Duguay.

—La récolte du foin commencera sous peu et sera d'après les apparences au-dessus de la moyenne.

—Si le terrain de la Commune était exploité nous aurions une réserve de foin d'au-delà de 6000 tonnes. Le terrain des "Bas" avoisinant la commune donne, cette année, le rendement le plus fort pour le foin, soit une moyenne de 1½ tonne à l'arpent.

LE TONNERRE TUE LA MERE ET L'ENFANT

Mme Arthur Denis et son bébé sont foudroyés dans leur maison.

LES DEUX VICTIMES FRAPPEES ENSEMBLE

On a dû éteindre les flammes qui s'étaient communiquées aux cadavres.

(Du correspondant de la PRESSE)

Buckingham, 18. — Philomène Parisien, épouse de M. Arthur Denis, a été instantanément tuée par la foudre ainsi que son bébé de huit mois qu'elle tenait dans ses bras durant le violent orage qui a passé dans le district vers 2 heures et demie, hier après-midi. La foudre pénétra dans la maison où se tenait toute la famille et outre qu'elle y gema la mort, causa aussi de grands dégâts. Ce fut M. Denis lui-même, qui dut éteindre les flammes qui entouraient le cadavre de sa femme et de sa fillette. Cet accident a eu lieu à Glen Almond, à quatre milles de notre ville. Les funérailles des deux victimes auront lieu lundi.

LA NAVIGATION

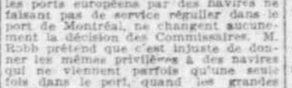

DERNIÈRES NOUVELLES POUR LE FLEUVE ET LE GOLFE

Les dernières remarques de M. Robb, secrétaire de la "Shipping Federation", au sujet du transport des céréales dans les ports européens par des navires ne faisant pas de service régulier dans le port de Montréal, ne changent aucunement la décision des Commissaires. M. Robb prétend que c'est injuste de donner les mêmes privilèges à des navires qui ne viennent parfois qu'une seule fois dans le port, quand les grandes compagnies sont obligées, elles de payer de fortes montants pour avoir des quais et des entrepôts. Mais les Commissaires ne l'entendent pas ainsi, et sans s'occuper des remarques de la "Shipping Federation", n'agissant que dans le plus grand intérêt du pays, continuent plus que jamais à favoriser ces navires qui viennent ici chercher des cargaisons complètes de céréales que les grandes compagnies refusent et ne prennent qu'à défaut d'autres expéditions. Les prix des compagnies sont trop élevés et sont sujets à nuire considérablement à la popularité du port de Montréal. C'est ce que les Commissaires ne veulent pas, avant tout ils désirent que notre port national occupe le premier rang au détriment des grands ports américains. Ce n'est un fait reconnu que nous enlevons cette année des milliers de minots de blé qui passaient directement par les ports américains. On peut s'en faire une idée quand on saura que la compagnie Canada Steamship Line à elle seule, a transporté sur ses navires des grands lacs, plus de 2,500,000 minots de céréales des Etats-Unis depuis l'ouverture de la navigation.

* * *

Plusieurs océaniques ont quitté le port ce matin : l'Hesperian", "Laurentic", "Cassandra", "Cornishman", "Manchester Importer", "Nevada", "Queen Wilhelmina", "Chevington", et "Tabasco".

* * *

Le "Scotian", de la ligne Allan, venant de Londres et du Havre en passant par Queenstown, a été signalé à 205 milles à l'Est de Belle-Isle, à 5.30 p.m., le 16 juillet.

* * *

ENROUTE POUR MONTREAL

Navires.	Venant de	Date
Sowell	Anvers	10 juin
Keynor	Londonderry	6 juin
Cressing	Cours	Marseille,	14 juin
Montezuma	Londres	1 juin
Stanley	Sabine	1 juin
Cornishman	Avonmouth	2 juil.
Lowmoor	Gibraltar	2 juil.
Bray Head	Swansea	2 juil.
Cairdon	Newcastle	4 juil.
Manchester Citizen	Manchester	4 juil.
Prosper III	Newcastle	5 juil.
Tabasco	Boston	7 juil.
Pontwen	Venise	7 juil.
Tunisian	Liverpool	8 juil.
Linkmoor	Venise	8 juil.
Andania	Southampton	9 juil.
Scotian	Havre	10 juil.
Virginian	Liverpool	10 juil.
Gadsby	Glasgow	10 juil.
Nantwin	Venise	10 juil.
Manchester Corporation	Manchester	10 juil.
Iona	Middlesboro	11 juil.
Statia	Antilles	12 juil.
Corsican	Glasgow	13 juil.
Willehad	Rotterdam	13 juil.
Damango	Halifax	14 juil.
Tyvolia	Anvers	15 juil.
Lake Manitoba	Liverpool	15 juil.
Royal George	Bristol	15 juil.
Sicilian	Queenstown	16 juil.
Lake Manitoba	Liverpool	15 juil.
Esperanza de Larvinaga	New York	16 juil.
Stanhope	Norfolk, Va	16 juil.

L'AFFAIRE FLEMMING

Le premier ministre subit un interrogatoire serré mais ne peut être ébranlé.

Saint-Jean, N.B., 18. — Malgré un interrogatoire de plusieurs heures, durant lequel M. Frank B. Carvell utilisa et déploya toutes les ressources habiles de son intelligente procédure pour tacher de faire contredire M. Flemming dans son témoignage sur les accusations Duval, le premier ministre demeura inébranlable et unique dans ses déclarations.

Il ne semble pas y avoir d'évidence qui puisse actuellement prouver que M. Flemming ait été mêlé dans des corruptions électorales et des transactions malhonnêtes.

M. Carvell fut très agressif dans son plaidoyer et dans sa manière d'interroger le premier ministre. Le juge dut le rappeler à l'ordre plusieurs fois. Son caractère impétueux et bouillant lui fournit de même souvent l'occasion d'entrer en discussion avec M. Fowler, l'avocat de M. Flemming, et l'intervention seule du juge pouvait mettre fin à leurs différences de vue.

On admet que M. Carvell a réellement fait un plaidoyer habilement conduit et que l'enquête aura un dénouement difficile à prévoir dans le moment.

LA CHRONIQUE DES ACCIDENTS

Deux ouvriers ont été victimes d'accidents au tunnel du "Canadien Nord", hier. Frédérick Sutyruck, âgé de 21 ans, a eu la jambe droite écrasée entre deux wagons.

Plus tard, Lester Kearns, âgé de 28 ans, demeurant au No 45, rue Hermine, a eu le pied gauche écrasé par une machine.

Tous deux furent transportés à l'hôpital Royal Victoria.

* * *

Joseph Dumas, âgé de 59 ans, domicilié au No 327, rue Jorion a été frappé par un tramway, à l'intersection des rues Notre-Dame et Bellerive.

Il a été conduit à l'hôpital Notre-Dame où il souffre de blessures internes.

* * *

En tombant en bas d'un échafaudage, William Plamondon, s'est blessé assez sérieusement, et à l'hôpital Western où il fut transporté, les médecins croient à une fracture des côtes.

L'accident est arrivé, à l'angle des rues Sherbrooke et Victoria.

Le blessé est âgé de 62 ans, et demeure, au No 947, rue Sanguinet.

* * *

Une fillette de deux ans, Isabelle Henderson, dont les parents demeurent au No 2072, rue Châteaubriand, s'est fracturée la jambe droite, hier soir.

En jouant près d'une clôture, celle-ci se brisa et lui tomba sur le corps.

La petite blessée est à l'hôpital Général.

LAC SAINTE-MARIE

M. Donat Baribeau, de Sainte-Geneviève de Batiscan, était en visite chez son frère, M. T. Baribeau, avec sa jeune fille, Mlle Germaine, cette semaine.

— Le conseil a fait élargir les chemins, nous avons maintenant de beaux et bons chemins.

— Dans le village, plusieurs maisons sont en construction. Entr'autres M. T. Labelle, rentier, est à se bâtir une jolie maison.

— M. et Mme Levas, parents de notre curé, doivent partir prochainement pour aller visiter leurs enfants dans les paroisses de Fournierville et Côteau Landing.

— Mme Dupuis, de Hull, est en visite chez son frère, M. P. Morin.

—Mme B. Emond et Mme X Beaudoin doivent aller en pélerinage à Sainte-Anne de Beaupré. Elles profiteront de l'excursion pour aller rendre visite à leurs parents à Valleyfield et Beauharnois.

—Mlle Maria Legault, fille de M. Alphonse Legault, qui demeure à Ottawa, est en visite chez ses parents

Lancement du "Princess Margaret"

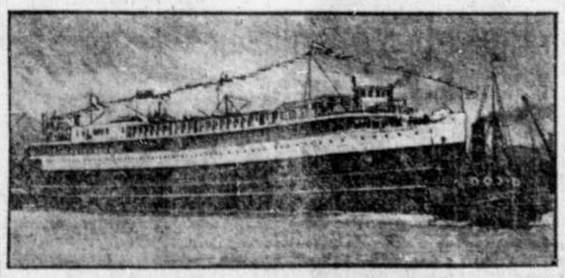

Le "Princess Margaret", du C. P. R., est le nouveau paquebot qui sera affecté au service de la Côte du Pacifique, de Seattle à Vancouver et Victoria. Ce magnifique transatlantique a les dimensions suivantes : longueur, 395 pieds ; largeur, 54 pieds ; profondeur 28,3 pieds ; il sera actionné par des turbines chauffées à l'huile. Lors de son lancement, à Dombarton, le "Princess Margaret" fut baptisé par Mme René Redmond, la plus jeune fille de Sir Thomas Shaughnessy, actuellement voyage de noces en Europe. Un autre navire du même type, le "Princess Irene", est présentement sur les chantiers de Denny Bros., et fera aussi le service sur la côte de la Colombie Anglaise.

Une Cour Interrompue

LA PUBLICITE c'est comme un amoureux qui courtise une jeune fille : elle cherche à établir de part et d'autre un lien de complètes et permanentes relations.

Tout comme un amoureux mettrait sa cause en péril s'il suspendait sa cour durant trois mois, de même le manufacturier perd — peut-être pour toujours — beaucoup de ce qu'il a gagné à grands sacrifices quand il interrompt sa sollicitation auprès du public.

Le manufacturier qui suspend sa publicité durant les mois de chaleur tombe dans une extrême extravagance.

Suspendre la publicité pendant l'été c'est à peu près comme donner une vacance de trois mois à un personnel de commis, et dire aux clients d'écrire pour demander ce dont ils ont besoin ou les laisser donner leurs commandes à des concurrents qui ne se sont pas laissés aller au relâchement.

La publicité est un agent de vente dont le travail est réel, positif et tangible bien qu'on ne puisse pas toujours calculer au juste son influence et ses résultats pour un mois donné. On en voit la valeur quand les ventes sont résumées et comparées.

Vous pouvez obtenir un conseil utile et gratuit et sans obligation au sujet de la publicité en consultant le gérant de la publicité de la "Presse" ou en lui téléphonant.

EMPLOIS DEMANDES

BUREAU DE PLACEMENT municipal gratuit. Edifice Refuge Meurling. Main-d'oeuvre de toutes sortes fournies. Nous sollicitons les patrons de placer leurs demandes d'ouvriers et ouvrières à notre bureau. Tél. Main 1265. Asa Filiatrault, surintendant. 126-n

ARTS MODERNES CO. cherche ouvrage de peinture artistique et peinture générale de maison, ville ou campagne. 164A De la Roche. Tél. St Louis 4991. 215-2

BLANCHISSEUR, peintre, tapissier, Belge, accepte ouvrages à l'heure et au contrat, à bonnes conditions et garantie. Balmoral, 5, coin Bleury et Ste Catherine, Uptown 896. 174-m,j,s

BOULANGER de première classe, travaillant dans toutes sortes de pain, demande position pour la campagne préférée. S'ad. 245 Iberville. Tél. Est 5916.

CHAUFFEUR français, valet de chambre, parlant les 2 langues, demande position pour maison privée. A. F., 8 avenue Laval. Est 7437. 216-3

CHEF cuisinier demande emploi dans un hôtel, restaurant de ville, campagne, bon pour la pâtisserie et viandes, parle 5 langues. 184 rue St Georges, Willet. 216-2

CHEF CUISINIER demande, salaire $14.00 par semaine. 113 rue Windsor.

COMMERCANT, homme marié, connaissant français, anglais, disposant de quelques après-midi et soirées, demande tenue de livres ou emploi de confiance; meilleures références. Ecrire boîte 165 la "Presse" ou téléphonez St Louis 6832. 16,18

COMPTABLE Français, diplômé, Chambre de Commerce de Paris, fait tous travaux comptabilité, demande emploi, 1723 Bordeaux, Saint-Louis 3826. 11,18,25

COUPLE BELGE, femme cuisinière, homme cocher d'expérience et chauffeur, désire place. S'ad. 396 Ontario Est. 214-3

DAME demande couture pour enfants, blouses pour dames à domicile, ouvrage garanti. S'ad. 403 Labrecque, 1ère porte à droite. 212-5

DAME demande lavage de famille, garantie sur lavage. S'ad. 405 rue Labrecque. 216-2

DEMOISELLE très respectable, parlant français et anglais, connaissant très bien la cuisine et le service d'intérieur d'une maison, demande place dans bonne famille sans enfants, préfère coucher chez elle. Ecrire boîte 258, la "Presse".

FAMILLE française composée de 4, désire se placer ensemble ou séparément; le mari connaissant la cuisine et la pâtisserie française, la femme et la fille comme servante générale, le garçon pour course. 85 Cathédrale. 214-3

FEMME très capable aux soins du ménage en général, demande emploi. S'ad. 419 Dorion, 3ème étage. 215-3

FEMME demande lavages chez elle ou à domicile. S'ad. 2189 Cartier. 215-5

FEMME âgée très capable, demande place comme ménagère, de préférence pour tenir maison pour monsieur. S'ad. A. D., 349 Bourbonnière. 216-3

FEMME de journée demande lavages dans famille privée, références. 1107 St-André.

FILLE demande position comme servante, pas d'enfants ni cuisine. S'ad. Mlle Sauvé, 1 rue St Urbain. 214-3

GARDE-MALADE libre demande emploi, pouvant donner des références de dames et de médecins. 441 Rachel Est. St Louis 8618.

HOMME marié demande place comme fermier, connaissant bien la culture et le soin des animaux. S'ad. à 662 Chaussé. 215-2

HOMME d'expérience dans le réparage des machines (12 ans), demande emploi pour cet ouvrage en général. Donnera entière satisfaction. S'ad. 534 Dorion. Kaminski. 215-6

HOMME d'expérience demande ouvrage comme gérant de coupe de bois et descente de bois (Driving), pouvant fournir de bonnes références. S'ad. 199 Amherst. 215-3

HOMME âgé 30 ans, cherche place chez un fermier comme domestique, habitué aux travaux de la ferme. S'ad. 101 Parc Lafontaine.

HOMME âgé, sobre et fiable demande emploi, comme gardien, ouvrage général. S'ad. 618 Cartier. Tél. Est 3523.

HOMME demande une place pour conduire un élévateur ou gardien de nuit. Parle et écrit très bien les deux langues. Les meilleures références. Ecrire Boîte 246, la "Presse".

HORLOGER. Jeune homme possédant expérience, pour réparations et pouvant répondre au comptoir, demande position pour la ville ou la campagne. Bonnes références. Ecrire boîte 244 la "Presse".

HORLOGER demande position dans la ville. S'ad. 343 Ontario Est, Montréal.

INSTITUTEUR, diplômé modèle français-anglais, plusieurs années d'expérience et bonnes références. Offre ses services. Ecrire Boîte 243, la "Presse". 216-3

JEUNE FILLE, 23 ans, demande place dans famille privée, pas d'enfant, devra coucher chez elle. 474 Champlain.

JEUNE HOMME de 25 ans connaissant très bien le commerce de mercerie, demande emploi, parle anglais et français, références données. S'ad. 27A Brébeuf. 214-3

JEUNE HOMME âgé 21 ans avec bonnes recommandations, désire emploi à la campagne chez un cultivateur. Ecrire boîte 140 La Presse. 215-2

JEUNE HOMME âgé 21 ans, avec bonne instruction, parle français et anglais, désire position quelconque dans le commerce. Ecrire boîte 140 La Presse. 15,16,18

JEUNE HOMME 22 ans, ayant références et expérience du commerce, anglais ou français, désirerait position comme collecteur ou représentant. Ecrire J. H. N., 45B Marquette.

LAVAGES demandés, aller chercher et porter à domicile. S'ad. 42 Robin.

LEDGERMAN parlant très bien les deux langues et 20 ans d'expérience, demande une position dans un bureau ou collecteur, ferait tout autre ouvrage. Salaire bien modéré. Les meilleures références. Ecrire boîte 274 La Presse.

MENUISIER demande emploi pour ouvrage général de bâtisse ou d'établi, capable dans les réduits. Ecrire boîte 75 la "Presse". 211-6

MENUISIER connaissant plans français et anglais, demande place comme contremaître ou dans maisons privées, avec bonnes références. S'ad. 2192A St-Denis. Téléphone 6427 St-Louis. 213-5

MODISTE de premier ordre, 25 ans d'expérience, demande position. Ecrire boîte 141 bureau de la "Presse". 214-4

MODISTE demande ouvrage dans famille privée. S'ad. 199B St Hubert. Téléphone 1397. 215-2

MODISTE parisienne, très expérimentée, demande travail en façon, chez elle. Téléphone E. 7515, 259 Ontario Est. 215-2

MODISTE d'expérience demande ouvrage dans famille privée, ville ou campagne, tél. le soir, 7 et 8 hrs, Est 5557, par lettre, 131 Sherbrooke Est.

ON TROUVERA une servante de table de première classe pour restaurant. S'ad. 267 Mont-Royal Est. 215-2

PATISSIER demande emploi, 6 ans d'expérience, s'engagerait chez boulanger, aiderait à faire le pain, ayant quelques connaissances, campagne préférée. S'ad. Octave Huot, Melbourne, Qué. 216-2

PEINTRE blanchisseur, tapisseur, imitateur, prendrait ouvrage à la journée ou à la job. Travail soigné et garanti. Ville ou campagne. 91B Sainte-Elisabeth. 7,9,11,14,16,18

POSITION comme voyageur ou agent, salaire ou commission, pour la province de Québec. Agé de 28 ans, marié, 12 années d'expérience dans le commerce, peut fournir toutes références exigées, n'importe quelle ligne de commerce. Ecrire Boîte 1213, la "Presse". 211-7

TAILLEUR, bon aideur en "coat", 3 ans d'expérience, pourra faire gilet et pantalon, désire emploi à Montréal. Ecrivez P. O. Box 937.

VEUVE, 36 ans, arrivant de France, désire place chez personne seule ou deux seulement, pour tenir intérieur. Ecrire 145 rue Vitré Est.

VOUS trouverez bonne modiste qui prendrait ouvrage chez elle ou irait à domicile, en vous adressant 659 Mont-Royal Est. 14,18,25

VOUS TROUVEREZ une fille de couleur comme fille générale, sachant faire la cuisine. S'ad. 303 Laurier Est, avec références.

VOUS TROUVEREZ une femme de couleur, française, comme cuisinière pour hôtel ou restaurants. S'ad. 687 Mt Royal Est, 3e étage. 216-2

VOUS TROUVEREZ bonne laveuse, lavage à la domaine, bon ouvrage, donnera références. S'ad. 339 Champlain.

1ERE MODISTE en tout genre, ouvrage garanti, prix modéré. Ira à domicile. Une visite sera sollicitée. 154 St-Georges, Main 7653. 214-3

ELEVES DEMANDES

ANGLAIS EN TROIS MOIS, méthode spéciale avec laquelle on peut apprendre à bien parler l'anglais en trois mois; les élèves éloignés peuvent avoir chambre et pension ici et auront tout le temps la pratique de l'anglais, prix modéré, leçons jour ou soir. S'ad. 560 St-Denis. 216-3

CHAUFFEUR mécanicien. Cours pratique et théorique donné le soir par expert diplômé; succès garanti et rapide. S'ad. 275 Panet. 216-2

CLASSE ANGLAISE SPECIALE de l'avant-midi, méthode pratique de conversation avec laquelle on peut apprendre à bien parler l'anglais en peu de temps. Attention particulière donnée aux élèves arriérés et ceux qui n'ont pas terminé leurs études. Pratique constante de l'anglais. S'ad. 560 rue St-Denis. 216-3

COLLEGE Commercial Ellis, 403 ave. Mont-Royal Est. Avantages spéciaux pour cours des vacances, jour ou soir. Comptabilité telle qu'elle se pratique. Sténographie des deux langues en trois mois. Conversation anglaise pratique. Télégraphie et administration des gares. Classes séparées pour les deux sexes. Tél. St Louis 8114. Fermé le samedi ainsi que mardi et jeudi. 192-26

COLLEGE COMMERCIAL pour jeunes filles, français, anglais, comptabilité, sténographie, correspondance, clavigraphie. Conditions faciles. Aussi cours particuliers, $3.50 par mois, piano $2.25. Mlle Gariépy, directrice, 847 Cadieux, près Prince-Arthur. 163-s-n

CONVERSATION anglaise, spécialité; littérature, sténographie française et anglaise, arithmétique, travail de bureau, cours individuels. S'ad. J. Emery, 231 rue Sherbrooke ouest. Tél. Up. 6380.

CONVERSATION ANGLAISE.—Si vous voulez apprendre l'anglais, vous trouverez cours pratique de conversation avec bonne chambre et pension dans une famille privée anglaise. Tout le temps la pratique de l'anglais. S'ad. 560 rue St-Denis. 216-3

COURS SPECIAL de piano pour grandes personnes, avec lequel on peut apprendre à bien jouer en trois mois, évitant par là la monotonie de la pratique. Leçons jour ou soir. Prix modéré. Adresse boîte 116, Station Postale B., Montréal. 216-3

EASTERN BUSINESS COLLEGE maintenant à 182 St-Denis. Tél. Est 2992. Télégraphie et travail de chemins de fer, sténographie, clavigraphie et ouvrage de bureau, anglais, arithmétique, correspondance, comptabilité, etc. Tous les cours strictement individuels. 204-26

ELEVES demandés pour une classe privée ou toutes les matières seront enseignées. S'ad. 748 Bourbonnière, Maisonneuve. 212-6

INSTITUTRICE anglaise, donne des leçons d'anglais privées, français, sténographie, arithmétique, calligraphie, piano, méthode facile, progrès rapide. 349 De Lanaudière.

LECONS données par professeur allemand distingué, bien compris, les leçons seront données en allemand. Ecrire boîte 164 la "Presse". 214-3

LECONS de piano et de solfège, par professeur expérimenté; prix modérés, succès garanti. S'ad. 719a St-André.

MLLE LARUE donnera leçons privées de français, anglais et piano, au No 202 rue Berri, près Ste Catherine. 277-s-n

MADAME LEROUX, professeur d'expérience, français, anglais, leçons privées jour et soir. Attention toute spéciale aux élèves arriérés. 418 St-Denis. 216-m,j,s-n

POUR LECONS privées d'anglais. S'adresser au No 73 avenue McGill College. Aussi les mathématiques. De l'aide compétente pour la langue allemande. 204-M,s

UNE DAME professeur d'expérience demande des élèves pour leçons de piano. S'ad. le matin jusqu'à 1 hr. p.m., ou de 6 à 8 le soir. Tél. St-Louis 7671. Résidence, 1159 St-Denis, près Mt-Royal. 209-22

HOMMES, GARCONS DEMANDES

APPRENTIS BARBIERS demandés, méthode moderne, Système Moler, établi depuis 32 ans. Quelques semaines suffisent. Outils donnés gratuitement avec le cours. Positions assurées. Cours spécial du soir. S'ad. Moler's Barber College, 62 St-Laurent, Montréal. 205-26

AYEZ un emploi du gouvernement, gros salaires. Les examens auront lieu bientôt à Montréal. Candidats préparés. Ecrivez pour demander le bulletin des positions ouvertes aux citoyens canadiens. Franklin Institute, Dépt. 922 M Rochester, N. Y. 192-26

BARBIER demandé, place permanente, devra fournir ses outils. 57 Suzanne, Mile-End.

BON BARBIER demandé pour commencer lundi; devra parler anglais et français, salaire $14.00. S'ad. Jones Bros., No 71 Bleury. 215-2

BONS FINISSEURS DE FOURRURES demandés. S'ad. à Boulter Waugh Ltd, 57 St Pierre. 214-3

BRIQUETEUR demandé et manoeuvre pour 2 bâtisses à l'épreuve du feu, ouvrage pour 6 mois. S'ad. immédiatement coin des rues Colbrooke et Queen Mary Road, Snowdon, ou 198 St-Ferdinand. 215-2

CHARPENTIERS. 50 charpentiers demandés. S'adresser sur les lieux, 7 avenue Lincoln, coin de la rue Guy.

CHAUFFEUR licencié demandé pour bouilloires à vapeur. Célibataire ou veuf. Références exigées. Ecrire boîte 104 la "Presse". 14,18

CHAUFFEUR d'auto demandé avec références, place permanente. S'ad. Château Dupéré, Longue-Pointe.

COMMIS voyageur énergique d'environ 40 ans demandé. Doit avoir des relations avec les épiciers entre Montréal et Québec. White Swan Spices & Cereals, 156 Pearl St., Toronto. 214-3

COMMIS de marchandises sèches demandé, pouvant garnir vitrines; références, jeune homme préféré. D. Gagnon et Cie, Limitée, angle St-Laurent et Dorchester. 215-2

COMMIS PHARMACIEN d'expérience demandé. S'ad. Pharmacie Canadienne 807 Notre-Dame Ouest, Main 2186. 215-2

COMMIS gérant pour commerce de nouveauté demandé, un sachant l'anglais préféré. Application par écrit avec années d'expérience à chaque endroit. S'adresser J. O. Tessier, Lachine.

COMMIS pharmacien demandé avec expérience, parlant les deux langues pour demi-service. Ecrire immédiatement boîte 165 La Presse.

COUPEURS et tailleurs, le plus grand système moderne de la coupe de vêtements est un phare sur le chemin de la prospérité. Demandez notre brochurette, entrez dans le mouvement et réussissez. A. D. Rude, New York Cutting School, 1133-1135 Broadway, New York.

COUPEURS et tailleurs peuvent apprendre la "Coupe parfaite" du jour, sans retouches. Habits $35.00, complet $50.00. Spécialité pour patrons. J. Buisson, 591E Berri.

COUPEUR de fourrures en général demandé, bon salaire. Se présenter avec références, 488 boulevard St Laurent.

COUPLE demandé: femme pour ouvrage général de la maison, homme comme cocher et entretien du jardin et parterre, près Montréal. Ecrire, donnant expérience, références et salaire exigé. Boîte 202, la "Presse". 214-3

COUPLE MARIE sans enfant demandé, homme comme cocher et jardinier; la femme pour ouvrage général, références exigées. 935 Chemin Ste-Catherine. Tél. Up. 3783. 15,18

COUTURIER demandé pour boutique de réparages. S'ad. immédiatement à G. Lood, 1087 St Jacques.

CUISEURS d'expérience pour biscuits demandés. Compagnie de Biscuits Aetna Ltée, 245 Delorimier. Lasalle 827. 215-2

ECRIVAINS. On demande immédiatement aux écrivains de nous envoyer poèmes ou mélodies pour nouvelles chansons. Nous pouvons composer la musique et publier immédiatement. Dugdale Co., Dept. 1826, Washington, D. C. 11,18

ETUDIANT en pharmacie demandé avec expérience, désirant faire un service libre. S'ad. 212 Bourbonnière, coin Adam. Lasalle 532. 215-2

FORGERON FERREUR pouvant travailler le bois, demandé. S'ad. 371 rue Marie-Anne Est après 7 hrs le soir. 212-5

FORGERON ferreur demandé. Place permanente, 5 ans d'expérience. S'ad. chez F. Véseau, 610 Colonial. Tél. St Louis 647. 215-4

FORGERON voiturier demandé, ouvrage permanent. S'ad. 50 Ontario ouest.

FORGERON voiturier, demandé. S'ad. 309 Papineau. Tél. Est 2749.

GARCON intelligent pour ouvrage de bureau dans un entrepôt de modes en gros. Faire application à boîte 257 la "Presse".

HOMMES, FEMMES $4 par jour, sans capital, en argentant des miroirs à la maison, travail facile, instructions complètes 10c. Ecrire Hamon, Box 613, Sydney, N. S., Canada. 212-6

HOMME d'écurie demandé. S'ad. Alfred Lagarde, épicier, 349 Notre-Dame ouest, références exigées.

HOMMES, GARCONS DEMANDES

HOMME demandé, un jeune, pour faire la livraison dans une épicerie, parlant les deux langues, avec références; pas de chevaux à avoir soin. Wilfrid Brouillet, 665 Université. 135-2

2 INSTITUTEURS ou institutrices demandés pour enseigner le français dans un collège. Mentionner salaire demandé et expérience. A. Maillette, sec-trés., Buckingham, Qué. 216-7

JEUNE GARCON demandé pour parcourir la ville et jeter dans les automobiles des cartes d'annonces. J. L. Larocque, 30 Carré Chaboillez.

JEUNES GENS, vous pouvez gagner $80 par mois comme télégraphistes. Le Collège Commercial Ellis, 403 ave. Mont-Royal, vous préparera en 6 mois. Venez écrivez ou téléphonez, St-Louis 8114. 193-26

JEUNE HOMME pour travailler dans épicerie. Doit connaître les prix et avoir de l'expérience. S'adresser 268 Ste-Catherine Est. Tél. Est 4092.

JEUNE PLOMBIER demandé, non marié, pour plomberie générale. Références exigées. Ecrire boîte 147 la Presse. 14,18

LATTEURS demandés. S'ad. à J. Ballar, 81 Quesnel, après 7 p.m. 216-2

LIGNE SUPPLEMENTAIRE. — Nous avons besoin de vendeurs, visitant les épiciers à Montréal et dans la province de Québec, pour s'occuper d'une ligne supplémentaire sur une généreuse base de commission. Références requises. Boîte 192 la Presse. 16,18,20

MECANICIEN chauffeur demandé, avec expérience, devra parler les 2 langues. S'ad. A. A. Cherrier, Dominion Parc. 215-2

MENUISIERS demandés à Iroquois Falls, Ont., pour faire des formes à béton. Travail pour la saison. Gages 35c à 40c de l'heure. Pension dans les camps 85c par jour. S'ad. Morrow and Beatty, Limited, Iroquois Falls, Ont. 215-6

N'IMPORTE QUI peut gagner $3.00 par jour, garanti, chez soi, à temps perdu. Pas de sollicitation. Ecrivez aujourd'hui. Hiram Barton, 333 W. 48th St., New York.

PHARMACIEN licencié, mineur, ou commis d'expérience demandé, bons gages, références. S'ad. Dr Trempe, 2665 St Jacques. 212-6

PLATRIERS non unionistes demandés. S'ad. N. Legault, 1997 rue Boyer. St Louis 2176.

PRESSIERS demandés d'un an d'expérience, pour presse Gordon. S'ad. Lucien Lépine, 1220 St André.

PROFESSEUR DEMANDE. On demande un professeur énergique et bien qualifié pour enseigner l'arithmétique et les autres matières commerciales dans une école en dehors de Montréal. Inutile de répondre à moins d'avoir les qualités requises, principalement en ce qui concerne l'arithmétique. Spécifier salaire exigé. Ecrire boîte 1211 la "Presse". Emploi immédiat. 210-7

SALAIRE ET COMMISSION

Vendeurs pour s'occuper de la vente de terrains à Montréal Park. Subdivision se vendant le mieux sur l'île. Pour plus de $1,500,000 déjà vendus. Nous faisons une offre exceptionnelle à de bons hommes qui veulent un emploi permanent. Tout futur acheteur amené à notre propriété à nos frais. Service d'automobile de premier ordre et indications fournies. Eau, égouts, lumière électrique, trottoirs et rues. Service du C.N.R. à travers le Mont-Royal traversant la propriété. S'adresser au bureau. Ouvert jusqu'à 10 p.m. Daniel J. McA'Nulty Realty Co., Limited, 271 Ste Catherine ouest. 204-26 F

SOLLICITEURS, agents, camelots, quelque chose de nouveau: ciseaux, crochet à boutons, coupe-cigare, anneau pour clefs, instrument pour ouvrir les bouteilles. Le tout dans un seul objet. Alliance, 212 rue McGill.

SOYEZ DETECTIVE. $100 à $300 par mois à voyager. Nous vous enseignons à conditions faciles. Pour entrevue, écrivez à boîte 275 La Presse.

STENOGRAPHE demandé. Un jeune homme pour faire l'ouvrage traduction dans magasin de fer en gros. Habitué au clavigraphe Underwood, et sachant la sténographie anglaise. Bon salaire. Ecrire boîte 247, la "Presse".

TENEUR de livres demandé pour compagnie de construction. Inutile de faire application à moins de pouvoir disposer de deux mille piastres et bonnes références; bon salaire pour homme compétent. Ecrire boîte 241 La Presse.

VENDEURS. Ligne exclusive pour la ville, cité ou campagne. Gros revenus assurés. Ouvrage durant toute l'année. Expérience pas nécessaire. Vingt positions. Ecrire à Luke Brothers Limitée, Montréal. 194-m,j,s,n

VENDEUR DE CHAUSSURES

Un manufacturier et distributeur important demande un vendeur pour la section française de Montréal. Ecrire, en indiquant âge, expérience et salaire demandé, à boîte 256, la "Presse". 18,22,25 F

VENDEUR de spécialités ou gérant de vente. Nous avons une proposition d'affaires intéressante pour un vendeur de haute classe disposant d'un petit capital ou pouvant fournir une garantie. La proposition supportera un examen complet. Ecrire Boîte 1215, la "Presse". 216-2

VOYAGEUR demandé, un bon voyageur pour la province de Québec, connaissant très bien les lainages, pour une maison de gros de Montréal; références exigées. Ecrire Boîte 152, la "Presse". 213-4

VOYAGEUR demandé pour une manufacture de rembourrage, genres nouveaux, bon salaire. S'ad. Louis Pistono, Ste Thérèse de Blainville, Qué. 213-4

VOYAGEUR d'expérience demandé pour la ville, pour vendre nos lignes à commission. Clientèle établie. Références exigées. Hommes sobres seulement peuvent faire application. Stag Pant and Overall Co., 57 St Gabriel, Montréal. 214-3

VOYAGEUR demandé pour vendre des vêtements tout faits pour dames, dans toute la province de Québec. On désire seulement un homme qui a des relations de première classe. S'adresser par lettre seulement à The W. R. Brock Company, Limited. 215-2

VOYAGEUR pour la campagne, clientèle établie, parlant anglais et français. Inutile de se présenter sans expérience. Forte commission. U. Lavigueur, 726 Notre-Dame Est. 215-2

VOYAGEUR de commerce demandé pour merceries en gros pour la province de Québec. Devra avoir de bonnes conditions, parler les deux langues, être sobre et actif. Position d'avenir pour homme sérieux. Ecrire Boîte 226, la "Presse".

VOYAGEURS d'expérience en épicerie demandés, pour province de Québec et d'Ontario pour side-lines, payante, et confidentielles. S'ad. personnellement 1266 Papineau, St L., 2628.

VOYAGEUR demandé, connaissant la clientèle des épiciers de la ville. Un bon homme pourra se faire de $30 à $35 par semaine. S'ad. M. Racine, 747 Demontigny Est. 21-2

FEMMES, FILLES DEMANDEES

BONNE D'ENFANT demandée, pour prendre charge d'un bébé de 2 ans, devra avoir de bonnes références. S'ad. 447 avenue Stuart, Outremont. Tél. St-Louis 1782. 213-26

BONNE FINISSEUSE de fourrures demandée par Boulter Waugh Ltd., 57 rue St-Pierre. 215-3

CAISSIERE demandée et une fille pour comptoir, chez A. Rouleau, 361 Rachel Est.

CLAVIGRAPHISTE très experte demandée, ayant plusieurs années d'expérience dans un bureau de notaire, bons gages. S'ad. bureau de poste, Boîte 94.

CONTREMAITRESSE demandée pour le département du finissage dans une manufacture de fourrures. The R. J. Devlin Co., Ltd., Ottawa, Ont. 214-6

COUTURIERE demandée immédiatement dans les habits de pratique. S'ad. M. Vinet, 270 Amherst.

CUISINIERE demandée pour le 20 juillet, une bonne, bons gages. Mme Caron, 148 Chemin Ste Catherine, en face du Boulevard St Joseph.

CUISINIERE générale demandée immédiatement, une française parlant anglais préférée. S'adresser boîte 224 la "Presse".

DAMES ou demoiselles intelligentes ayant des loisirs, demandées de partout pour travail facile et rémunérateur, pas de sollicitation à domicile. S'ad. à 1865 St-Urbain, Montréal.

FEMME demandée pouvant faire lavage et repassage de famille chez elle. Références exigées. S'adresser No 59 4ème avenue, Maisonneuve.

FEMME ou fille demandée, de langue française, pour leçons de conversation, payé 50c de l'heure. Ecrire boîte 242, La Presse.

FILLE demandée, connaissant parfaitement la ligne de pantalons. S'ad. à D. Tessier, 181 rue Vitré. 216-3

FILLE de bureau demandée, connaissant très bien son anglais et son français, et la clavigraphie. S'ad. J. E. Marcil, notaire, 68 St-Jacques.

FEMMES, FILLES DEMANDEES

FEMME de chambre demandée pour une famille de deux personnes, il faudra être bien recommandée et bien connaître son affaire. Inutile de se présenter sans cela au No 343 Boulevard St Joseph Ouest, Outremont (près Chemin Ste Catherine). 216-6

FILLE habituée pour restaurant de liqueurs douces demandée. 140 Amherst.

PITTEUSES, poseuses d'empeignes, et piqueuses de tours. S'ad. James Aird et Cie, manufacturiers de chaussures, 17 St Gabriel.

INSTITUTRICES diplômées demandées, pouvant enseigner français et anglais. Bons gages payés. S'ad. à Palma Mathieu, sec.-trés., Bouchette, Qué. 212-8

INSTITUTRICE diplômée demandée, capable d'enseigner l'anglais et le français, salaire deux cents piastres par année. Ecole entretenue et chauffage par la municipalité. S'ad. Nap. Numainville St-Dominique Station, Co. Soulanges. 214-3

INSTITUTRICES. La municipalité scolaire de St-Lazare de Vaudreuil demande cinq institutrices. N. Giraldeau, sec.-trés. 215-4

INSTITUTRICES demandées, salaire $200, classe chauffée par les commissaires d'écoles. S'ad. Edmond Longpré, Sec.-Trés., Ste Adèle, comté Terrebonne, Qué. 216-4

INSTITUTRICES demandées. On a besoin de plusieurs institutrices, positions avantageuses et bonnes rémunérations. S'ad. à 1965, rue St Urbain, Montréal.

INSTITUTRICE demandée avec diplômes anglais et français, pour le rang St-Charles, bon salaire payé. S'ad. Avila Caza, sec.-trés., Cazaville, Co. Huntingdon, Qué. 216-2

QUATRE INSTITUTRICES demandées ayant leur brevet élémentaire pour écoles de rangs. Salaire $175.00, plus gratification en fin d'année variant de $5.00 à $25.00, suivant mérite. S'ad. C. Peclet, sec.-trés., L'Annonciation, Co. Labelle.

JEUNE FEMME ou fille de langue française demandée pour leçon de conversation, payé 50c de l'heure. Ecrire boîte 198, la "Presse".

JEUNE FILLE ou dame peuvent gagner $2.00 à $3.00 par jour dans vos loisirs. Echantillon et proposition 10c. The General Novelty Co., 2200 Châteaubriand, Montréal, P. Q.

JEUNE FEMME demandée pour veuf ayant deux enfants pour tenir maison de ferme. Bons gages. S'ad. 339 rue Notre-Dame ouest. J. Pigeon.

JEUNE FILLE demandée dans famille privée sans enfants; ouvrage général, pas de lavage, bon chez-soi. S'ad. immédiatement. 168 Marquette.

JEUNE FILLE demandée pour aider au ménage dans petite famille privée, pas de lavage ni repassage. S'ad. 1227 rue Delorimier.

JEUNE FILLE de bonne apparence, parlant l'anglais et le français demandée comme commis dans un restaurant. J. Raymond, 603 Lasalle, Verdun.

JEUNE FILLE demandée pour bureau de dentiste. 537 St Denis.

OPERATRICE — Jeune fille parlant les deux langues pour opérer la "switchboard" et classifier la correspondance. Ecrire, mentionnant le salaire exigé, à Boîte 197, la "Presse". 215-2

PREMIERE MODISTE de chapeaux d'expérience demandée. S'ad. Mlle K. E. Smith, 112 Stanley. 214-3

PERSONNE sérieuse et d'expérience demandée pour servir dans magasin de confection pour dames. S'ad. 826 rue Ontario Est. 212-6

PERSONNE demandée pour aider au ménage, ou fille générale, avec recommandation. 3000 Notre-Dame Est. Viauville; vis-à-vis la 1ère avenue. 215-2

PERSONNE distinguée demandée, parlant parfaitement le français et l'anglais, possédant les qualités nécessaires de tenir maison privée à Québec, avec servante, et prendre soin d'une petite fille. On requiert de très bonnes références. Ecrire boîte 1214 la "Presse". 215-2

POUR St André sur Mer, N. B. 2 couturières d'expérience dans les habits d'hommes et costumes pour dames. S'adresser de suite, mentionnant salaire exigé et références à Mark Fisher, Sons & Co., carré Victoria, Montréal ou à F. G. Hanson, St Andrews, N.B. 215-2

PETITE FILLE demandée pour prendre soin d'un bébé d'un an. Devra consentir à aller à Ste Anne de Bellevue pour l'été. S'ad. immédiatement à 51 avenue McCulloch, Outremont. 215-2

STENOGRAPHE d'expérience demandée. S'ad. immédiatement à Chambre 210 Edifice Wilson, 17 Côte de la Place d'Armes, Montréal.

TOUTE FEMME ou jeune fille peut se faire $1.50 à $3 par jour en vendant un article propre et agréable, employé partout. 1327B Parthenais.

VENDEUSES expérimentées demandées pour un rayon de manteaux et costumes. Doivent parler anglais et français. S'ad. Ruly, 351 rue Notre-Dame ouest. 212-6

AGENTS DEMANDES

AGENTS demandés pour vendre des terrains faciles à vendre, au centre des manufactures. Grosse commission. Louis Langelier, édifice Dandurand, chambre 34, coin Ste Catherine et St Denis. 158-26

AGENTS — Nous offrons aujourd'hui la meilleure proposition concernant les ventes d'immeubles, tous nos hommes font beaucoup d'argent, parce que nous savons comment les aider. Deux bons hommes demandés. Urban and Suburban Realties, 210 édifice du Board of Trade. 214-6

AGENTS DEMANDES dans tous les districts de Québec pour vendre nos colis de dentelles. Excellente commission, bien vendable. Ecrivez Toronto Agency, 296, Bathurst St., Toronto, Ont. 214-3

AGENT demandé pour manufacturier anglais d'étoupe de coton pour nettoyer, chiffons éponges, torchons à épousseter, etc. Donnez informations et territoire parcouru, etc. Ecrire Boîte 1210, la "Presse". 11,14,18,21

AGENTS. Pourquoi représenter des maisons sans valeur quand vous pouvez vendre à des meilleures conditions et des meilleurs arbres pour nous. Il nous faut présentement agents recommandables dans tous les districts non représentés. Bons gages à la semaine. Stock garanti. Six cents acres. Etabli depuis trente ans. S'ad. maintenant pour détails. Pelham Nursery Co., Toronto, Ont. 284-1,M,s-n

AGENTS demandés, hommes ou femmes vendant notre Surprise Maplet Flower, font gros argent. Bouteille de 25c suffit à faire un gallon de sirop délicieux semblable au sirop d'érable le plus pur. Vente dans chaque famille. Bouteille d'échantillon 15c. Ecrivez immédiatement "The Surprise Maplet Syrup Co., 625 Main St., Winnipeg. 27,4,11,18

AGENTS demandés de partout, des bons pour vendre, avec gros profits, nos magnifiques images lithographiées en couleurs, 13 x 17 pcs, assorties, échantillons envoyées sous réception de 5 centins. Ecrire immédiatement à boîte 1204 La Presse. 18,25,1

AGENTS demandés partout pour vendre les lignes suivantes: Cordes à linge, épingles à linge nouvelles, allumeurs pour gaz, coton à polir, etc. Echantillon 5 centins et plus. Boîte Postale 2692, Montréal.

AGENTS à salaire ou à commission. Le meilleur article de vente qui existe. Toute personne se servant de plume et d'encre l'achète immédiatement. 200 à 500 pour cent de profit. Les ventes d'un seul agent se sont élevées à $620 en six jours; un autre a gagné $32 en deux heures. Monroe Mfg. Co., X 230 La Crosse, Wis.

AGENTS demandés partout pour vendre des allume-gaz automatiques et autres allumeurs automatiques. Nouvel allume-cigare de poche. Alliance, 212 rue McGill.

MANUFACTURIER solvable désire placer agence de valeur, demandes constantes, revenu permanent, fait faire affaires, ventes faciles, pas de concurrence, territoire garanti assuré. Perfection Company, 17 West, 42nd, N. Y.

SOYEZ VOTRE PROPRE MAITRE. Mettez fin à l'esclavage du salarié! Des formules et instructions pour la fabrication de six articles se vendant beaucoup et 100 chances d'affaires envoyées pour 10c. New Ontario Supply Co., Dépt. B., Chelmsford, Ont. 18,25

400 POUR CENT de profits avec les roulettes glissantes. Pas de roulettes. Echantillons gratis pour porter dans la poche. Tout le monde peut les poser en une minute. Coûtent 3c, se vendent 15c. Les familles en achètent par douzaines, les hôteliers par centaines. Conservent les planches et tapis. Le meilleur article jamais inventé pour les agents. S. Mfg. Co., Warren St., N. Y. Dépt. 185.

ASSOCIES DEMANDES

ASSOCIE demandé, avec $1,500 à $2,000, pour prendre moitié des intérêts dans salle de vues animées déjà établie, place première classe. Security Trust, 204 St Jacques. 214-6

JE PLACERAIS $300 à $500, sans intérêt avec quelqu'un pouvant me donner un emploi et garantir le montant versé. Ecrire boîte 195, la "Presse". 215-2

ASSOCIE demandé, jeune homme de préférence avec petit capital, aucun risque à prendre, ayant complètement le contrôle de son argent, seule chose, être travaillant. Inutile d'écrire si on n'est pas travaillant. Ecrire Boîte 208 La Presse. 215-2

ASSOCIE demandé, monsieur, ou dame pouvant disposer de $800 pour bureau d'affaires établi depuis plusieurs années, recevra bon salaire et partie des profits, argent garanti sur propriété, aucun risque possible. S'adresser entre midi et une heure ou entre quatre et cinq, 55 St François-Xavier, chambre 33, téléphone Main 2760.

ASSOCIE DEMANDE, avec capital de $700 à $1,000, pour commerce établi depuis trois ans, argent garanti par le stock, propriétaire a trop d'ouvrage pour être seul. S'ad. 182 Ste-Catherine Est, chambre 6, entre 11 hrs et 1 hre p.m. ou 5 hrs et 6 hrs p.m.

DAME ou monsieur, pouvant disposer de $1,500 ou plus pour construction, affaire sérieuse, argent garanti sur la propriété, pas moins de 25 p.c. de profits, payable tous les trois mois, une chance exceptionnelle, aucun risque possible, pour renseignements, écrire confidentiellement boîte 227 La Presse.

HOMME avec capital demandé, pour être investi dans une fabrique de cigares, établie depuis plusieurs années, ayant une grosse clientèle et de bonnes marques connues. Le but est de mettre de nouvelles marques sur le marché et de bâtir. Une chance pour réaliser de 15% à 20% sur votre argent. Ecrire boîte 157, La Presse. 214-4

UNE PERSONNE avec un petit capital peut trouver une occasion exceptionnelle dans une affaire d'agence de bureau. Pas de risque, argent garanti. Ecrire à F., Boîte Postale 3113.

SERVANTES DEMANDEES

JEUNE servante générale demandée, sachant faire une bonne cuisine, pas d'enfants, aucune lessive. S'adresser à 916 Dorchester Ouest. Tél. Uptown 1684.

SERVANTE demandée pour prendre soin des enfants et faire un peu de ménage. S'ad. 21 Bellingham Road, Outremont. 195-26

SERVANTE générale demandée, sachant faire la cuisine. S'ad. à 160 ave. Laval. 206-26

SERVANTE demandée pour ouvrage général dans famille sans enfant, bons gages seront payés. S'ad J. A. Chevrier, 57 Resther. 212-6

SERVANTE générale demandée pour une famille canadienne de 3 personnes où l'on garde bonne pour un enfant. Conditions et prix raisonnables. S'ad. 2264 St Urbain, coin St-Viateur. 212-5

SERVANTE générale demandée sachant faire un peu la cuisine, bons gages, pas de lavage, ni repassage, références exigées. 457 St-Denis. 212-4

SERVANTE demandée pour aider au ménage, prendre soin des enfants. S'ad. 262 avenue Marcil, Notre-Dame de Grâces. 213-4

SERVANTE générale demandée pour famille de deux personnes. Références exigées. S'ad. No 11 avenue Laval, Montréal. 214-4

SERVANTE générale demandée, sachant bien faire la cuisine, bons gages. S'ad. 548 St-Denis. 214-3

SERVANTE demandée, petite famille privée, bonnes références. Adressez-vous à 1078 rue Delorimier. 214-4

SERVANTE demandée pour aider aux soins du ménage. Bon salaire et excellent chez-soi. S'ad. 252 Fabre. 214-3

SERVANTE générale demandée, sachant bien faire la cuisine, pas de lavages, pas de repassages, $15.00 — 519 rue St-Denis. 215-2

SERVANTE générale capable demandée dans petit plain-pied. Bons gages. Trois soirs de sortie et deux après-midi. S'ad. 447 rue Mance près de l'avenue des Pins. 215-2

SERVANTE demandée, dans famille privée de 3 enfants, pour aider au ménage, pas de lavage. S'ad. 2493 St-Urbain. Tél. St-Louis 1844. 215-2

SERVANTE générale demandée, pour passer l'été dans une belle campagne près Montréal. S'ad. 631 Est Ste Catherine. 215-2

SERVANTE générale demandée dans une famille canadienne de trois personnes. Tél. St Louis 1993. 215-4

SERVANTE générale demandée, lavage en dehors, bons gages. S'ad. 2138 Mance. 14,15,16,18

SERVANTE générale demandée pour une famille privée. Pas de lavage. S'adresser au No 509 Université. 16,18

SERVANTE demandée dans famille de 2 personnes pour ouvrage général. S'ad. 364 Villeneuve ouest. Tél. Rockland 2104.

SERVANTE de 14 à 18 ans demandée pour aider aux soins légers du ménage, 2 personnes avec fillette de 4 ans, excellent chez-soi. 1900 Clarke. Tél. St Louis 3327.

SERVANTE. On demande une jeune fille pour aider au soin du ménage. 12 Boyer.

SERVANTE générale demandée, gros lavages faits en dehors. S'ad. 180 Ave Grey, Westmount, 3ème rue passée Victoria. Tél Westmount 4188. 216-2

SERVANTE générale demandée, 905 Notre-Dame Ouest.

SERVANTE générale demandée dans petite famille pas d'enfant. S'ad. 353 Rachel Est. 216-26

SERVANTE demandée, âgée de 40 à 50 ans. S'ad. chez F. Leroux, 1341 St Laurent. 216-2

SERVANTE générale ou une cuisinière demandée au No 336 Chemin Ste Catherine, Outremont. 216-3

SERVANTE générale demandée, petite famille, pas de lavage, 455 St Denis. Phone Rockland 278.

DEUX SERVANTES générales demandées sachant faire la cuisine, références exigées. S'ad. 17 Côte Place d'Armes, chambre 212. Tél. Main 7513. 212-6

CHAMBRES A LOUER

AHUNTSIC, chambre à louer double ou simple pour le 1er août, famille privée, téléphone St Louis 2901. Sonnez 2 fois, ou venez 6348 rue Lajeunesse, Ahuntsic.

AMHERST 229. Grande chambre meublée, convenable pour un ou deux messieurs, bain, lumière électrique, usage du téléphone Est 3057. Famille privée. 213-6

AMHERST 185. Magnifiques salons doubles et jolies chambres très confortables, lumière électrique, téléphone. 212-4

AMHERST 199. Belle grande chambre en avant, une avec balcon richement meublée, toutes améliorations modernes, bon marché, bon chez-soi, téléphone. 215-2

AMHERST 268. A louer deux gentilles chambres contigues et confortables pour des personnes désirant demeurer ensemble, maison absolument tranquille. 15,16,18

AVE. LAVAL, 269. 2 chambres meublées, gaz, électricité, téléphone, étage du bain, maison belle apparence, localité distinguée, pas d'enfants, pas de pensionnaires, en face presbytère St-Louis de France. 210-7

AVENUE HOTEL DE VILLE, 164. Grande chambre à louer, avec usage du téléphone, maison paisible, possession immédiate, prix modéré. 213-4

AVENUE DE L'HOTEL DE VILLE, 78. Chambres de $1.50 à $2.50, maison sérieuse et tranquille. 214-2

AVE. LAVAL, 27. Chambre en avant meublée avec usage du téléphone, eau chaude, électricité; famille sans enfants, monsieur seulement. Est 6964. Sonnez à gauche, près Sherbrooke. 215-2

AVE. VIGER, 429, autrefois 29. Jolie grande chambre à louer, sur le devant, pour messieurs seulement. 215-3

AVENUE MONT-ROYAL EST 333, tout près de St-Denis, jolies grandes chambres, pouvant servir de bureau professionnel, prix modéré, dans famille très distinguée de deux personnes. St-Louis 1786.

AVENUE LAVAL 76. Chambre, pour monsieur seulement. Famille privée, vis-à-vis square St-Louis; eau chaude, électricité, téléphone Est 6580. 216-2

AVE VIGER, 419. Chambres simple et double, électricité, eau chaude, très confortable et très fraîche.

BALMORAL 16. Grande chambre propre et confortable à louer dans famille privée.

BERNADETTE, 125, en face Notre-Dame de Lourdes. Deux grandes chambres, bien meublées, salon et chambre à coucher, étage balcon, moderne, possession immédiate, pas d'autre chambreur, famille privée, pas d'enfants, usage de la cuisine.

BERRI, 180. Changement de propriétaire, chambre pour personne seule ou couple. Est 5346. 215-2

BERRI, 1022, près Rachel. Chambre double confortablement meublée, pour un ou plusieurs messieurs dans famille privée beige. 211-6

BERRI, 146. Belles chambres double et simple, eau dans les chambres, téléphone, maison propre et tranquille, prix modéré. 215-2

BERRI, 1269, près du Viger, chambres double et simple, fournitures 1ère classe, maison moderne, électricité, tél. Est 3983. 16,18

BERRI 184A. Belle grande chambre avec belle garde-robe, électricité, téléphone, maison paisible et prix modéré.

BERRI, 189. Chambre double et simple, sur devant, améliorations modernes, prix modéré; possession immédiate. Est 238.

BERRI, 182. Grandes chambres, en avant, maison paisible, électricité, téléphone, bon chez-soi pour personnes de bonnes moeurs, messieurs seulement.

BERRI, 127. Jolie chambre simple, balcon attenant eau courante, messieurs seulement, possession immédiate. 216-3

BERRI 189, chambre simple et double sur devant, garde-robe, améliorations modernes, prix modérés. Possession immédiate, téléphone.

BORDEAUX, 1616. Chambre à louer, garde-robe, balcon, chez dame âgée. 215-3

BOURBONNIERE 143, Maisonneuve, chambre dans maison privée, tranquillité absolue, confort voulu pour dame ou demoiselle. Bonnes références exigées.

CADIEUX, 322. Jolie grande chambre à louer, pour couple ou deux messieurs, usage de la cuisine si désiré. 216-3

CADIEUX, 885, près Prince Arthur, chambre meublée, sur le devant, garde-robe, eau chaude, usage du téléphone, $2.50 par semaine, famille de deux.

CHATEAUBRIAND, 1707, près Bellechasse, boul. St Denis. Magnifique chambre sur devant avec balcon, garde-robes, bain, usage de la cuisine si désiré, bon marché.

CHENNEVILLE 38. Belle petite chambre à louer bien propre dans famille sans enfants. 216-2

CHRISTOPHE-COLOMB 19. Jolie chambre sur le devant, propre, bien éclairée, gaz, voisine du bain pour messieurs seulement. 212-5

CLARKE 1905, près Boul. St Joseph O. 2 chambres meublées dans famille privée de 2 personnes âgées, une sur le devant à $2 par semaine, l'autre $1.50, bon chez-soi.

COLONIALE, 515, coin Rachel. Jolie chambre sur le devant, pour jeune fille ou monsieur, dans bonne famille privée. 213-6

DeLAROCHE, 211a. Belle chambre meublée, propre et claire, à quelques portes de l'avenue Mt-Royal, convenable pour un ou deux messieurs. Conditions modérées. 215-2

DELORIMIER, 1271, près Mont-Royal, 2 belles chambres doubles, bien meublées, dans famille de 2 personnes, à prix modéré.

DEMONTIGNY EST, 243. Grande chambre meublée, deux piastres cinquante. Deux autres chambres simples, une piastre cinquante chaque par semaine.

DEMONTIGNY EST, 460. Jolie chambre bien meublée à louer dans famille privée. Grande garde-robe, lavabo avec eau chaude et froide dans la chambre, lumière électrique.

DORCHESTER EST, 198. Grande chambre meublée, poêle à gaz, garde-robe, dans chambre, bon marché, ménage fait à neuf; gens tranquilles. 215-2

DULUTH EST, 424. Jolie chambre double, avec usage de cuisine, bain, gaz, eau chaude, prix modéré.

EMERY, 29, appartement 7. Belle chambre à louer, eau chaude et froide, dans le centre de la ville. 215-3

FABRE, 58A. Salon double et grande chambre meublée modernes, près Parc Lafontaine.

HOTEL DE VILLE 71, grande chambre à louer, sur le devant, famille privée. 216-3

HOTEL DE VILLE, 303. Grande et petite chambres, 2ème porte du coin de la rue Ste-Catherine, bon chez-soi, maison tranquille. 216-4

HOTE-DE-VILE 154, chambre confortable à $1.50, hommes, femmes, ou couples mariés. Possession immédiate. Paisible. Pas d'enfants.

HUTCHISON 2692. Beau salon double à louer, maison décorée et meublée à neuf, lumière électrique, planchers en bois dur, eau chaude à l'année; aussi grande chambre à coucher avec usage de la cuisine, pour couple. Tél. Rockland 2268. 213-6

LAGAUCHETIERE OUEST, 140. A louer chambres simples très confortables, étage du bain, maison tranquille, près Bleury. 215-2

LAGAUCHETIERE, 559. Chambre donnant sur la rue. Usage poêle à gaz si désiré. 215-2

MENTANA, 428. Salon double à louer, non meublé, usage de la cuisine. 214-3

MOUNTAIN, 242. Les étrangers en cette ville peuvent avoir des chambres très bien meublées, quelques-unes avec bain particulier, à la journée ou pour plus longtemps, localité très centrale, deux blocs à l'ouest du square Dominion, près du Grand Opéra. The Wilhelmina, Tél. Uptown 3323. 192-26

MONT-ROYAL EST, 889. Salon double et chambre simple, usage gaz, grande garde-robe, famille privée. 212-5

MARQUETTE 29, près Parc Lafontaine, salon double, non meublé à louer.

MONTCALM 306. Belle grande chambre confortable pour 1 ou 2 messieurs, prix modéré, dans famille privée; près Ste-Catherine.

MONT-ROYAL EST, 1108, 3ème étage. Vous trouverez une bonne chambre pour deux messieurs seulement, pension ou non. 215-2

MONT-ROYAL EST, 445. Jolie chambre et pension, à $5.00 et $6.00, dans famille privée, confort désiré. 215-2

MONT ROYAL EST 383. Belle grande chambre bien éclairée, meublée à neuf lumière électrique, lavabo, chambre de bain, usage du téléphone. St Louis 3572.

MONT-ROYAL OUEST 139. A louer un grand salon en avant et un en arrière, en face de la ferme Fletcher. Tél. St Louis 9053.

ONTARIO EST, 188. A louer belle grande chambre de devant, richement meublée à neuf, bain, eau chaude, usage du téléphone, pour un ou deux messieurs distingués. 214-3

ONTARIO EST 359. Chambre à louer chez personne française, téléphone. 215-2

ONTARIO EST, 397, près St-Hubert. Grande chambre meublée, sur le devant, très bien éclairée, aussi grand salon double, dernière commodités. 215-2

ONTARIO Est 522, salon sur devant. Aussi chambre simple. Usage du téléphone et du poêle à gaz, si désiré, famille privé sans enfant.

OUTREMONT, près Chemin Ste-Catherine, beau salon double-boudoir pour une ou deux personnes. Renseignement Boîte P. O., 921. 214-3

PANET 185. Chambre bien éclairée, étages du bain, près de l'église, bon chez-soi dans famille tranquille, prix modéré. 215-2

PANET, 340. Belle chambre sur le devant dans une famille privée, bon chez-soi, pour messieurs seulement. 216-2

PARC LAFONTAINE, 554. Chambre sur devant, confort chez-soi. 210-7

Parc LAFONTAINE 288. Grande chambre sur devant, vue sur le Parc, électricité, bain, à bien bon marché. Tél. Est 6447. 214-3

PARC LAFONTAINE, 700. Chambre à louer, dans une famille privée, pas d'enfant. 214-3

Parc LAFONTAINE 286, entre Napoléon et Duluth. Grande chambre sur le devant, à louer, électricité, bain, usage du téléphone. Est 6499. 215-2

PLESSIS, 10. Chambre double avec garde-robe, prix modéré. S'adresser le soir à 6 heures de préférence. 214-3

PLESSIS, 99. Chambre et salon à louer avec commodité de la cuisine, éclairé au gaz.

RIVARD, 549a. Grande chambre en avant, près des Pères St-Sacrement, permission de mettre petit poêle.

RIVARD, 500, près Mont-Royal. Monsieur âgé, préféré voyageur ou autre, trouvera chambre moderne, prix modéré, famille 2 personnes.

SANGUINET 241. Jolie chambre meublée à louer, étage du bain, téléphone, pension si désiré, messieurs préférés. 215-2

ST-ANDRE 233, près Ste-Catherine, magnifique chambre à louer dans famille privée, confort du chez soi, possession immédiate. Tél. Est 6727. 212-6

STE-CATHERINE EST, 205. 2 grandes chambres bien meublées en avant pour une ou deux personnes, $2 et $3 par semaine, très réservée. 211-6

ST ANDRE, 368, chambre double ou simple pour monsieur seulement, dans famille strictement privée, pas d'autres chambreurs, confort du chez-soi. 214-3

CHAMBRES A LOUER

ST-ANDRE 290, près Ste-Catherine. Vous trouverez chambre double et simple richement meublées, et pension si désiré. Tél. Est 5783. 215-2

ST ANDRE 407, chambre propre, eau chaude, téléphone, famille sans enfants $1.75 par semaine. Monsieur préféré.

STE-CATHERINE EST, 191. Grand salon double et simple meublés à neuf avec téléphone, 2 et 3 piastres en montant. 212-6

STE-CATHERINE EST 442, en face Dupuis Frères, chambre appartement, non meublée, à louer, convenable pour couple laissant logis, modiste dame ou monsieur pouvant faire cuisine si désiré. Tél. Est 1895. 212-6

STE-CATHERINE EST, 595. Chambre appartement non meublée, sur devant; convenable pour couple marié; modiste ou tailleur, pouvant faire cuisine. 214-3

STE CATHERINE EST, 442, en face chez Dupuis Frères, les plus belles chambres du centre à des prix raisonnables, meublées ou non, convenables pour couple, demoiselles ou messieurs, en avant et en arrière, poêle à gaz si désiré, possession immédiate. Téléphone Est 1895. 215-6

STE CATHERINE EST 742. Chambre pour deux ou trois personnes avec balcon, pouvant servir pour petit commerce, téléphone si désiré, privilège du chez-soi. 215-2

STE CATHERINE, 600. Maisonneuve. Chambre meublée à louer, bain, lumière électrique, $1.00 par semaine en montant. 215-2

STE CATHERINE OUEST 112, chambre garnie, téléphone, $1.75 par semaine. 216-3

STE-CATHERINE, 268. Deux belles chambres à louer, bien garnies, pour hommes seulement. Prix $3.50 et $4.00 par semaine. 216-2

STE-CATHERINE EST 712. Magnifique grande chambre à louer, fraîche, ménage fait à neuf, usage de la cuisine, possession immédiate.

STE-CATHERINE EST 714. Chambre meublée à louer, sur devant, confort du chez soi, usage téléphone, Est 3978, possession immédiate.

STE-CATHERINE EST, 531. Belles grandes chambres sur devant; tout le confort moderne; l'électricité; téléphone, etc. 216-6

STE-CATHERINE EST 870. Chambre à louer, pas d'enfant dans la maison, grande chambre pour $1.50 par semaine avec électricité. 216-6

ST-CHRISTOPHE, 496. Grande chambre avec boudoir, lavabo, poêle à gaz; usage du téléphone, famille sans enfant, prix modéré. 216-2

ST DENIS, 472A. Deux grandes chambres, une $16, l'autre $12 par mois, meublées à neuf, eau chaude, électricité, téléphone. 213-4

ST-DENIS 285A. Grande chambre à louer pour couple sobre, avec grande cuisine si désiré, poêle à gaz, lumière électrique, eau chaude, au prix raisonnable. S'ad. le soir 5 à 8. 214-3

ST DENIS 933. Dans famille strictement privée, belle chambre en avant, usage du téléphone, électricité, etc. 214-3

ST-DENIS 685 près Roy. Grande et petite chambres, bien meublées. Etage du bain. Usage de cuisine si désiré, téléphone. 214-3

ST-DENIS, 441. Famille privée, pas d'enfants, louera une grande chambre nouvellement meublée à un monsieur, avec usage du téléphone, lumière électrique et eau chaude. 215-2

ST DENIS, 420. Grande et petite chambres dans famille de deux personnes, électricité, eau chaude, bain, téléphone, piano, possession immédiate. 215-2

ST-DENIS, 135. Deux chambres simples, bien meublées, téléphone, etc. Est 3621. 215-2

ST-DENIS, 92. Deux jolies chambres richement meublées, tenues proprement, téléphone. Possession immédiate. 215-2

ST DENIS 891, près Duluth, 3ème étage, une petite et une grande chambres meublées, téléphone, bain, électricité, famille anglaise, loyer raisonnable. 215-2

ST DENIS, 612, grande chambre sur le devant, bien meublée, pour couple, aussi boudoir, avec commodités modernes. 215-2

ST DENIS 141. Belle grande chambre bien meublée avec garde-robe, étage du bain, lumière Auer, eau chaude, téléphone, famille privée sans enfants. 215-3

ST DENIS, 444, près Sherbrooke, Jolie grande chambre, convenable pour deux personnes; améliorations modernes; usage de cuisine et piano. 215-2

ST DENIS 367, grandes chambres meublées, sur le devant, poêle à gaz, garde-robes, eau sur l'étage, téléphone. Possession immédiate.

ST-DENIS, 418. Chambre à louer avec tout le confort du chez-soi, pour dame ou jeune fille employée au dehors. Possession immédiate. 18,21,23

ST DENIS 411. Chambre simple meublée sur devant. eau chaude, électricité, téléphone, famille sans enfant, possession immédiate.

ST DENIS 59, boudoir à louer sur l'étage d'entrée.

ST DENIS 930, à louer, coin Visitation et Ste-Catherine, jolie chambre, boudoir, lumière électrique, gaz, lavabos, cabinet, garde robe, complètement privée

ST-DENIS, 144. Chambre simple, dans famille privée, pas d'enfants, confort du chez-soi, prix modéré.

ST-DENIS, 383. Chambre à louer, lit double et simple, grande et petite chambres, électricité, téléphone, place tranquille.

ST DENIS 405. Chambre salon meublée ou non, bay window, cheminée, miroir, téléphone, prix modéré.

ST-DENIS, 640. Chambres double et simple; usage poêle à gaz, bain, téléphone, convenable pour 2 messieurs ou couple, possession immédiate.

ST-DENIS, 479A, près Sherbrooke, 2 jolies chambres-salon sur devant; aussi une petite, confortables. Conditions faciles. Possession immédiate.

ST DOMINIQUE 243, chambres à louer, très propres et bien garnies, dans maison belge, à la journée ou à la semaine. Repas si désiré. Près Ste-Catherine. 215-2

STE-ELISABETH, Ville, 26. Chambres doubles à louer pour couple marié ou deux messieurs; améliorations modernes, maison tranquille. Tél. Est 6815. 214-3

ST-HUBERT, 539. Très grande chambre double avec cuisine, garde-robe, ménage fait à neuf; aussi petite chambre. Tout confort. Téléphone. 215-2

ST HUBERT 365, en face de l'Institut Dentaire. Belle grande chambre sur devant, bien meublée, pour une ou deux personnes, améliorations modernes, dans famille privée, prix modéré. 215-2

ST-HUBERT, 489. Jolie grande chambre pour messieurs ou dames, chez une dame seule, pas d'enfant, bon chez-soi. 215-2

ST HUBERT, 436. Chambres meublées, tranquille, avec confort du chez-soi, téléphone, électricité, etc. 215-6

ST HUBERT 204, chambre à louer, sur l'étage du bain, et usage du téléphone.

ST HUBERT 486. Jolie chambre, étage du bain, eau dans la chambre, téléphone Est 476.

ST HUBERT 744. Chambre et salon à louer avec piano, confort du chez-soi, pension si désiré, téléphone Est 5574.

ST HUBERT, 419. Belle chambre sur l'étage du bain, lumière Auer, garde-robe, améliorations modernes, téléphone, messieurs seulement. $8.00 par mois.

ST-JOSEPH, 340, Lachine. Chambre simple ayant vue sur l'eau, lumière électrique, bain; à cinq minutes des tramways et de la gare. Occupation immédiate.

ST LAURENT, 461. Belle grande chambre sur devant, eau chaude, téléphone 2 garde-robes pour 1 ou 2 messieurs, $1.75 chacun. 214-3

ST-LAURENT 1796, près Boul. St-Joseph. Chambre meublée sur le devant. 12.00 par mois. Chambre simple, $8.00 avec électricité, bain, sur le même étage.

ST-LIN, près de la rivière l'Achigan, belles chambres meublées, maison au milieu d'un bosquet. S'ad. à Wilfrid Hogue, Saint-Lin, Qué. 216-2

ST-TIMOTHEE, 215, près Ste-Catherine. Belle chambre sur devant pour demoiselle; prix très bas, pension si désiré. 215-2

ST TIMOTHEE, 188. Grande chambre meublée, garde-robe, poêle à gaz, aussi chambre simple, vrai chez-soi. S'ad. 674 Dorchester Est. 215-2

ST URBAIN 1990, salon double meublé, bain, téléphone, convenable pour deux ou trois amis. Sofa-lit ou lit supplémentaire si désiré. Prix raisonnable, famille particulière. 216-2

SHERBROOKE EST 664. Chambres doubles et simples avec balcon sur parc Lafontaine, nouvellement meublées, confort moderne, étage du bain, prix modéré. 211-6

SHERBROOKE EST 11A. Grande et petite chambres, bien meublées, électricité, téléphone, confort du chez soi. 214-3

CHAMBRES A LOUER

ST-URBAIN, 186, tout près Dorchester. Grande chambre à louer, fournitures première classe. 215-2

TRUDEL, 7, Longue Pointe. Chambre à louer à la campagne, Longue Pointe, bien meublée, galerie sur le fleuve, maison moderne. 216-?

SHERBROOKE EST, 32. Chambres double et simple, lumière électrique, téléphone, bon chez-soi. 215-3

VISITATION, 100. Chambre avec deux châssis en avant, garde-robe, gaz, $2.50 par semaine; usage du poêle si désiré.

MAGNIFIQUES chambres doubles et simples à louer, bien meublées. Possession immédiate. S'ad. 142 Berri. 216-6

RUE DE LA MONTAGNE, 393. Chambres simples et doubles; une avec balcon; aussi eau courante; belle localité, près de la ligne de tramway; toutes les commodités; accès à la cuisine, téléphone.

CHAMBRE ET PENSION

BEAUDRY 317, près Ste Catherine, chambre et pension, confort du chez-soi, maison moderne, prix modéré. 215-2

DORCHESTER OUEST, 647. Chambre et pension, maison de pension, table de premier ordre, avec tout le confort moderne; électricité, téléphone; prix raisonnables. 216-3

DUFRESNE 357A salon double pour couple marié ou dames. Pension si désirée.

MARQUETTE 45B, près parc Lafontaine, vous trouverez chambre et pension, maison privée sans enfant, usage du téléphone. 215-2

ONTARIO EST 639, chambre et pension première classe, dans famille privée, sans enfant, maison propre, tranquille, possession immédiate. 211-6

PANET, 382. Chambres à louer avec ou sans pension, dans famille respectable sans enfant, à 3 portes de Ste-Catherine; prix modéré.

STE CATHERINE EST, 362. Grande chambre pour deux, avec pension et aussi pension de table.

ST-DENIS, 94. Magnifiques chambres simples et doubles à louer, pension de 1ère classe. Possession immédiate. S'ad. Mme Miron. Est 7756. 212-6

ST DENIS, 492, près Sherbrooke. Chambre et pension de 1ère classe, confort moderne, accommodant pour touriste. Tél. St Louis 5995. 212-5

ST-DENIS, 556. Belle chambre sur devant pour 2 personnes, chambre simple avec ou sans pension, lumière Auer, bain chaud. 214-6

ST-DENIS, 560. Conversation anglaise. Si vous voulez apprendre l'anglais, vous trouverez chambre et pension dans une famille privée anglaise. Tout le temps la pratique de l'anglais. Prix modérés. 216-3

ST-DENIS, 958B. Magnifique salon double et chambres simples, sur le devant, meublés, grand balcon, avec ou sans pension, St-Louis 9473.

ST LAURENT, 1703, près Villeneuve, salon double avec garde-robe, ou chambre simple, avec pension, famille privée, bain, eau chaude, électricité. 215-2

VISITATION, 200, en face église Saint-Pierre, deux demoiselles habituées ensemble trouveront chambre et pension. 214-3

VISITATION, 137. Belle grande chambre sur devant, pas d'enfant, maison tranquille, pension si désirée, bon marché. 215-2

CHAMBRES et PENSION DEMANDEES

CHAMBRE et pension demandées dans quartier St Denis, St Jean-Baptiste. Ecrire à Mlle L. M., 833 St Laurent. 215-2

UN MONSIEUR âgé demande chambre et pension dans famille privée. Il paiera $400.00 par an. 3 mois d'avance si on l'exige, mais ce devra être une très bonne pension ordinaire de famille. (Localité située à 15 minutes de marche du Square Viger.) M. F.-X. Cousineau, 127 Berri.

CHAMBRES DEMANDEES

DEMOISELLES de bureau demandent une grande et une petite chambre si possible, même étage, quartier St Jacques, références exigées. Ecrire boîte 182 la "Presse".

APPARTEMENTS A LOUER

APPARTEMENTS FRONTENAC, No 442 Ave. Henri-Julien, près carré St-Louis. A louer appartements de 5, 6 et 7 pièces, chauffées, garnis d'électroliers, poêles à gaz, etc., services d'un concierge. Le tout en parfait ordre. S'ad. sur les lieux au concierge ou à J. Emile Vanier, 5 carré Beaver Hall, Phone Up. 2816. 212-6

APPARTEMENTS neufs. Tout le confort moderne, 5 bâtisses différentes, possession immédiate. Quelques-uns meublés, $15.00 à $80.00. S'ad. 269 St Denis, Tél. Est 891. 214-6

APPARTEMENTS Claremont, ave. Claremont de Sherbrooke, Westmount. Avant d'aller ailleurs, voyez le Claremont, se composant de 46 suites, de 4 et 7 pièces, pour occupation immédiate ou le 1er sept. Chauffage à l'eau chaude, foyer à l'électricité, service insurpassable de concierge, toutes améliorations modernes. S'ad. sur les lieux, à W. Parker, en tout temps, ou téléphoner West. 2891 pour plus de détails. 215-4

MAGNIFIQUES appartements à louer dans le "Marbridge" ainsi que dans le "Elgin", rue St Marc, coin Tupper. Aussi dans le "Bishop Court", 147 rue Bishop et dans le "Laurier", rue Laurier, coin de l'Epée. S'ad. Jean Versailles, 99 St Jacques. 196-26

PENSION D'ETE

A ST-ADOLPHE D'HOWARD, près Ste Agathe des Monts, bonne pension d'été, en face d'un lac, place idéale pour la pêche, chaloupe à disposition. Prix modérés. S'ad. à M. Dosithé Forget, Pension Centrale. 18,25

BORDEAUX (à vingt-cinq minutes de la Place Viger). Chambres simples et chambres doubles meublées à neuf, près de la gare, galeries et terrain ombragés. Chambre et pension, $6.00 par semaine. Déjeuner et dîner à une heure tardive, $5.00. S'ad. à 6327 avenue Bois de Boulogne. 216-2

CASTED-DES-ILES. Pension d'été, première classe, deux milles de Shawbridge, piano, salle danse privée, chaloupes gratis, baignoires, endroit idéal. Informations, Honoré Desjardins, Lac des 14 Iles, comté Terrebonne, Qué. Téléphone. 206-41

LAC DES ILES, pension d'été, maison, belle vue, chambre et pension, chaloupes, téléphone. F. Chartier, Bureau poste, Entre Lac, Qué. 178-m,j,s

LAC DES 14 ILES, maison de pension, bonne baignoire, chaloupe à disposition, bonne pension, près bureau de poste, 2 milles de la Station Shawbridge. S'ad. à J. B. Brière, Lac des 14 Iles, Qué. 9,11,16,18,23,25

LAC MASKINONGE. Laurentide House, ½ mille de la station, grandes chambres fraîches, terrains ombragés, grève de sable, salle de récréation adultes seulement. Mlle Hicks, St-Gabriel de Brandon. 211-6

LAURENTIDES, maison d'été du Lac Chaud, merveilleusement située, confort, pêche excellente, santé. S'ad. Aug. Gillet, Macaza, Qué. 164-62

LAURENTIDES. Bonne pension sur le bord de l'eau, à 15 minutes station. Prix raisonnable, place idéale pour la santé. Informations B. N., Val Morin, Qué. 212-6

PENSION de première classe, dans le plus bel endroit de Boucherville, sur le bord du fleuve, pour deux personnes et plus ensemble. S'ad. à M. Daigle, résidence voisine de celle de A. Desmarteau. 214-6

PENSION d'été, nouvelle maison de pension, près du village, bonne pension, prix modéré. S'ad. J.-Bte. Gauthier, Ste-Adèle, Co. Terrebonne, P. Q. 198-s-n

PENSION D'ETE, de chambre seulement, près de St-Faustin, sur le bord du lac, dans maison séparée bien meublée; 3 chambres, salle, cuisine, chaloupe, $8.00 par semaine, tenir d'avance. Ch. Huchery, 519 Saint-Christophe. 2,4,10,11,17,18

PENSION BOISSY. Une des meilleures pensions de Ste Marguerite, tout est de première classe, confort aux pensionnaires, w.c., eau chaude et froide pour bain, piano, chaloupe à la disposition, prix modérés. S'ad. Charles Boissy, Lac Masson, Ste Marguerite. 178-j,s

PENSION HAYNES, jolie place d'été entourée d'arbres, chaloupe, bonne place pour bain, régates 7 août, pension toujours ouvert, repas donné. Dame Haynes, St Zotique, Co. Soulanges, Qué.

PINE CLIFF. Neuf pièces à louer dans une maison particulière avec pension tout près. S'ad. à Mme Joseph Cleary, Shawbridge, Qué. 214-5

STE ADELE, bonne maison de pension d'été, grande chambre, en face d'un beau lac, chaloupe, baignoire à disposition, prix modéré. S'ad. H. Nadon, Ste Adèle, comté Terrebonne. 215-10

PENSION D'ENFANTS

BONNE MAISON de pension pour enfants. S'ad. 93 DeLanaudière, près Parc Lafontaine. 4,11,18

DAME sans enfant prendra un enfant ou 2 en pension, les meilleurs soins donnés. 549a Rivard.

FAMILLE privée bien recommandée, prendra 2 fillettes en pension pour l'été, belle localité à Outremont. S'ad. 1291 Van Horne. 14,16,18

FAMILLE de 4 grandes personnes prendrait 2 ou 3 enfants en pension, seraient considérés comme en propre de la maison. 149 Beaudry, porte à droite, coin Lagauchetière. 11,18

VOUS TROUVEREZ pension pour dames et jeunes bébés. Prix modéré ou 1 ou 2 bébés en pension. $2.50 chaque. 284 Montcalm.

PENSION D'ETE DEMANDEE

ON DEMANDE pour six semaines, du 10 août, pension à la campagne ou au bord de la mer, pour un monsieur, une dame et une fillette de sept ans. N'importe quelle distance de Montréal. Prix et conditions. Ecrire boîte 196, La Presse.

A LOUER

A LOUER garage de première classe pour 4 places, louera le tout ou séparément. 478 Champlain.

BUREAU à louer. S'ad. 84 St-Jacques.

ESPACE à louer pour modiste de robes dans magasin de modes, rue Ste-Catherine Est. Ecrire boîte 225 la "Presse". 6-6

ETAGE chauffé, 5 chambres, gaz, électricité, planchers en bois dur. Meublé si on le désire, rue St Antoine, près de l'avenue Green. Loyer nominal. Possession immédiate. Téléphone Main 7950.

GARAGE pour une automobile à louer à bon marché, avec lumière électrique installée. 462 Demontigny Est, près rue St André.

MANUFACTURE de portes et châssis, à louer avec pouvoir électrique et chaufferie, No 909 avenue Henri Julien. S'ad. à Alex. Desmarteau, No 60 Notre-Dame Est. 211—6

MANUFACTURES, entrepôts et garages, tous chauffés, à louer en plusieurs endroits. On diviserait au gré du preneur, très avantageux. S'ad. 269 rue St Denis. Est 891. 214-6

PLACE de garage à louer, chauffé en hiver, avec eau, prix modéré. S'ad. Pharmacie Migneron, 544 St Denis. Tél. Est 4612. 13,16,18

REZ-DE-CHAUSSEE, entrepôt, à louer 138 rue Craig ouest, localité centrale, bien éclairé, entrée rue Craig et ruelle Fortification, chauffé et pourvu d'extincteur automatique. S'ad. Thomas Robertson & Co., Limited, 134 Craig ouest, Montréal. 216—3

MAISONS A LOUER

A LOUER logement, 5 appartements, ménage fait ou No 624 Champlain. S'adresser au propriétaire, 636 Champlain. 211—6

A LOUER maison neuve, très bien finie, 4 et 5 chambres, bain, gaz, électricité avec électrolier, prête à être occupée. S'ad. 208 Rielle, Verdun. 212—6

A LOUER logement, 2me étage, chauffé, en parfait ordre, sept pièces; coin des rues Rachel et Drolet, pour informations s'adresser à G. A. Terrault, 74 St Jacques, ou de six à huit heures, p.m. à 467 rue Drolet. 213-6

AVENUE DESJARDINS, Maisonneuve, 2 logements neufs, Nos 936, 942, 4 appartements, chambre de bain; aussi No 944 Logement neuf, 7 appartements, chambre de bain; un de ces trois logis pourra être loué avec garage pour un auto ou sans garage. Wilfrid Mireault, 28 rue Joliette. 215-2

BEAUDRY 230, à louer, 2ème étage, 7 appartements, bien éclairés, pour conditions, s'ad. à Bélanger & Bélanger, notaires, 30 St-Jacques. Main 1859. 214—6

BORDEAUX, 1984, 1978, 6 et 5 pièces, $18 et $15.

AVE DU PARC, 2488, 6 pièces, $30; No 2496, 8 pièces, chauffé, $40.

PARTHENAIS, 103, 8 pièces, écurie de 4 places. Johnson et Pagenais, 35 St-Jacques, ch. 28, Main 4454. 216—6

BOYER, 240c, logement à louer, 4 pièces, 2ième étage, $12.00. Possession immédiate. S'ad. A. P. Bélair. Ch. 99b, édifice Dandurand. Tél. Est 7577. 212-5

BOYER, 250, Petit logis à louer de 4 pièces. S'ad. J. A. Molleur, 30 rue St-Jacques. Tél. Main 7, résidence 375 De Lanaudière. St-Louis 2534. 215-2

CADILLAC (Guybourg), 331, maison à louer, 6 chambres, très bien finie. Possession immédiate. S'ad. Martel, Langevin et Cie, 531 Ste-Catherine Est. Le soir, 364 Gilford. 214-6

CARTIER, 2195, 2197, 2199, trois beaux grands logements neufs, modernes, 8 pièces, toutes bien éclairées et à bas prix, situées quelques portes plus haut que la rue Masson, cave, gaz, électricité, belle localité, les chars Amherst et Papineau vous y conduiront. S'ad. pour clef, 45 Masson.

CARTIER, 1131. Meublée $14.00, non meublée $10.00; beau site, on est obligé de quitter la ville.

DELORIMIER, 2081 à 2097, près Carrières, maisons à louer, 7 à 8 pièces, plancher bois dur, fournaise, fixtures, $17.00 et $18.00. Cartier, 9 logements, 4 à 5 pièces, $10.00. Prenez les chars Papineau. Propriétaire, 1896 Clarke. St Louis 5408.

DES ERABLES, 1672, près St Jérôme, logements à louer, neufs, bien éclairés, 5 et 6 appartements, chambre de bain, gaz, électricité et fixtures fournies. Z. Beauregard, 296A Chambord. 192-26

DUFRESNE 5, maison neuve, ménage fait, à louer, 6 pièces et bain, loyer bon marché. S'ad. 7 Dufresne ou S. Verser, 12 Demontigny Est. 216-6

KENT, 28, A louer, 5 appartements, près Delorimier, possession immédiate. S'ad. le jour, Tél. Est 1705; le soir, Lasalle 2296. 215-2

LAURIER, entre Marquette et Fabre, à louer, 7 appartements, maison neuve, possession immédiate, moderne, gaz, électroliers. S'ad. 352 Garnier. Tél. St Louis 4927.

NICOLET 427, près Ontario. A louer 2 pièces, bain, gaz, électricité. S'ad. propriétaire, 227 Garnier, près Mont-Royal. 215-6

NOTRE-DAME DE GRACE, plain-pied à louer, 3161 St-Jacques, coin Old Orchard, 7 chambres, en plus, chambre de bain séparée des w. c.; planchers en bois dur, fixtures électriques posées, système de chauffage à eau chaude; autres logements à St-Henri, 2661 Notre-Dame Ouest, 2 logements, 6 et 7 pièces. S'ad. à 68 St-Jacques, notaire Marcil. Main 6887, Westmount 1427.

LOGEMENTS, entre Gilford et Mont-Royal, 2 logements à louer, gaz, électricité, bain, chauffage à eau chaude, possession immédiate. S'ad. le soir entre 6 et 9 hrs, 323 Christophe Colomb. 215-6

ST CHARLES 215, cottage à louer, 9 pièces, chambre de bain, électricité, fournaise à eau chaude, grande cour, ménage fait à neuf. Prix $35 par mois. S'ad. Marquette et Dupré, ch. 14, édifice la "Patrie". Tél. Est 652. 200-26

ST DENIS 1233B. A louer plain-pied, bas, 9 pièces, chauffées, près Mont-Royal, ménage fait, loyer modéré. S'ad. 777 Hôtel de Ville. Tél. Est 495. 211-6

ST-HUBERT, près Mont-Royal, à louer. Magnifique logement neuf de 6 pièces, gaz, bain, fixtures électriques, possession immédiate. S'ad. 1091 Berri. Tél. St-Louis 7221.

COIN ST-DENIS et Roy, logement, deux étages, 10 pièces, neuf. Electricité, chauffage moderne, possession 15 août. G. A. Bourdeau, 30 St Jacques. 212-12

COIN Casgrain et Suzanne. A louer 6 logements 4, 5 et 6 appartements, tout neuf, lumière électrique, possession immédiate, prix modéré. A. Duquette, 3136 St Laurent. St Louis 5808. 216-6

A LOUER, plusieurs logements de 4 et 6 appartements, le tout moderne 1498 Chabot. St Louis 2482. 212-6

ST JEAN-BAPTISTE, Outremont, cottage à louer, 10 appartements, très modernes, loyer $50 par mois, garage compris. Beau grand terrain. S'ad. Marquette et Dupré, ch. 14, édifice la "Patrie". Tél. Est 652. 200-26

A LOUER une place pour automobile, plancher en ciment, éclairage électrique, entrée aux deux bouts de la rue. E. et N. Masse, 255 Ste Catherine Est. Est 2696. Rés. Est 5872. 211-6

A LOUER. Beau flat, No 229D, rue Cadieux, chauffé, poêle à gaz et électroliers fournis. S'ad. O. Constantineau, 11 Côte Place d'Armes. Tél. Main 3633. 215—6

A LOUER 2 beaux logements rue St Denis, très modernes. S'ad. à Talbot Frères, 962 De St Vallier. St Louis 6296. 215-6

A LOUER, logement neuf, 3 appartements, chambre de bain, gaz, électricité, à bonnes conditions. 337 De Lanaudière.

A LOUER Joli logement chauffé, de 4 pièces et une chambre de bain; eau chaude toute l'année, $30.00 par mois. 80 rue St-Denis. Tél. Est 1185. 18,21

A LOUER rue Fabre, plus haut que Laurier, maison 4 appartements, eau chaude, bain, gaz, électricité. 338A Chambord.

MAISONS A LOUER

A LOUER, beau plain-pied, 6 chambres, tous les appartements bien éclairés, électroliers attenant à la maison, $17 par mois, 2 minutes des tramways, 28 Boulevard St Germain, St Laurent.

BEAU LOGEMENT rue St Laurent, 3e étage, en face St Zotique, près de l'église, 7 appartements, passage, chambre de bain, ménage fait, lumière électrique, gaz, bouilloire eau chaude, possession immédiate, prix modéré. S'ad. 2594 St Laurent. St Louis 2119. 216-6

LOGEMENTS à louer près des chars, avec bain, gaz, électricité, etc., situés aux Nos 159a, 157, 156a rue Devillers, Emard, Montréal. S'ad. R. Aubertin, West. 4025. 212-6

LOGEMENT à louer. Grand logement à louer, coin de rue, bon marché. S'adresser 56 St Zotique. St Louis 4964. 214-6

LOGEMENT à louer, 3 appartements, chambre de bain, passage; aussi à vendre, tapis, fixtures à gaz, poêle à gaz et fournaise, le tout en parfait ordre. 286 Gilford, coin Chabot. 16,18

POSITION demandée pour contremaître menuisier et ouvrage général. 1020 St Urbain. 214-3

LOGEMENT à louer, 738 Bordeaux, 6 appartements bien éclairés, ménage fait, améliorations modernes. S'ad. sur les lieux, ou 1032 Rachel Est.

LOGEMENTS à louer, Maisonneuve, de 4 à 7 appartements. Prix modéré. Dumont et Frère, 591 avenue Lasalle, Maisonneuve. Tél. Lasalle 790. 216—2

10 LOGEMENTS de 4 et 5 appartements, 591 à 621 rue Bourbonnière, ménage fait à neuf. Rue Brown, 165G, 4 appartements, $12.00 par mois, ménage fait à neuf, chambre de bain, gaz. S'ad. Marquette et Dupré, édifice La Patrie, ch. 14. Tél. Est 652. 212—26

RUE FRONTENAC, bas de maison à louer, 4 pièces. S'ad. Mlle Lafond, 817 St-André.

MAISONS MEUBLEES A LOUER

A LOUER de suite flat meublé, chauffé, neuf, moderne, balcon, six chambres, janitor. Bonne occasion à cause de départ. 2590 avenue du Parc, appart. 8. Tél. Rockland 1742. 17,18

MAGASINS A LOUER

A LOUER, 2 magasins modernes et 2 plain-pieds, rue Notre-Dame ouest. Voir sur les lieux ou No 2442 ou A. P. Simard, 20 St-Jacques. Ch. 25. Tél. Main 149. 211-6

AVENUE MONT-ROYAL, angle avenue Papineau, coin de correspondance affairé, 5 magasins neufs, modernes, avec fournaises, prêts à occuper le 1er août, loyers raisonnables. W. Ernest Bolton, 222 St Jacques, Tél. Main 1140. 208-12

BEAU MAGASIN à louer, fini dernièrement avec cave et logement si désiré, à très bonnes conditions. 3453 St-Hubert. St-Louis 7792.

COIN Casgrain et Suzanne, magasin avec logement et cave, aussi rue St Laurent 3134, pharmacie. S'ad. A. Duquette, 3136 St Laurent. St Louis 5808. 216-6

JOLI MAGASIN à louer, sur la 5ième avenue, Rosemont, près Masson, les locataires peuvent se faire 4 chambres en arrière, s'ils le désirent. S'ad. 373, — 5ième avenue, Rosemont.

MAGASIN à louer, rue Rachel, près St-Denis, construction neuve, pourra être habité vers la mi-octobre. Pour informations, s'ad. Pharmacie Nadeau St-Denis et Rachel. Tél. St-Louis 880. 199—26

MAGASIN dernièrement remodelé d'une façon moderne, dans bonne localité, à louer à un prix raisonnable, ainsi que cour en arrière; pouvant être utilisé comme fabrique, lieu d'emmagasinage, ou garage, etc. S'ad. après 1 p.m. à Canada Moving Pictures, C. Freiman, 2182 St-Laurent. Tél. St-Louis 6549. 215-6

MAGASIN à louer, coin St Zotique et Casgrain, grand magasin avec cave cimentée. S'adresser 56 St Zotique. St Louis 4964. 214-6

MAGASIN avec logement, coin Queen Mary Road et Colbrooke, Notre-Dame de Grâce, réduction sur loyer, moitié prix. S'ad. 660 St-Dominique, Est 1902. 15,18

MAGASIN à louer, deux beaux magasins neufs, coin St-Jacques et Chesnut, St-Henri, magnifique place, pharmacie, ferronnerie, tailleur, barbier, etc. S'ad. sur les lieux.

MAGASIN à louer avec 3 appartements, lumière électrique, gaz, comptoir, tablette, grande vitrine, $16, petite écurie si désirée. S'ad. 132 Drolet.

NOTRE-DAME Ouest, No 1115. Grand magasin à louer, 30 x 60, près de la rue Fulford, bonnes conditions. S'ad. au No 1111 Notre-Dame Ouest ave. Alexandre Desmarteau, 60 Notre-Dame Est. Tél. Main 8779. 212-6

ROY, voisin coin St Denis, magasin neuf, électricité, chauffage à l'eau chaude, cave cimentée. Possession immédiate. S'ad. G. A. Bourdeau notaire, 30 St Jacques. 212-12

ST DENIS, 1016. Petit magasin à louer. S'ad. J. A. Molleur, 30 St Jacques. Tél. Main 7, résidence, 375 DeLanaudière. St-Louis 2534. 215-2

ST-HUBERT, 2626. Magasin à louer, plancher bois franc, cave cimentée. S'ad. Z. Thibeault, 1350 St-André. St-Louis 21. 213-4

ST-JACQUES No 156, magasin à louer, chauffé, bail de 3 ans, très bien situé. S'ad. à Alexandre Desmarteau, 60 Notre-Dame Est. Main 8770. 216—6

A LOUER

Magasins situés aux Nos 276-278 rue Bleury. S'adresser à M. F. A. Scroggie, angle des rues Ste-Catherine et Bleury. 215—6 F

PROP. DE CAMPAGNE A LOUER

CHAMBLY Canton, maison meublée à louer au mois ou à l'année, à des conditions raisonnables. S'ad. P. G. Ashbury. 215-6

RESIDENCES D'ETE A LOUER

A LOUER à Chateauguay, 10 minutes de la station. Belle maison neuve avec toutes les améliorations modernes; w.c., lumière électrique, etc. S'ad. à Le-Pailleur et Frères, Lachine. Téléphone ligne directe avec Montréal. Westmount 4552. 13,14,18

BOUCHERVILLE, résidence d'été à louer, sur le bord du fleuve, site magnifique, améliorations modernes, très bien meublées. S'ad. à Alexandre Desmarteau, 60 rue Notre-Dame Est. Tél. Main 8770. 211—6

LAC GUINDON, près St Jérôme et Shawbridge, maison d'été à louer et terre à vendre. S'ad. J. E. Parent, St Jérôme. Tél. No 55. 216-2

RESIDENCE d'été à louer, à Labelle, maison de deux logements, sur le bord de l'eau, prix $12.00 par mois pour les deux logements. S'ad. Marquette et Dupré, ch. 14, édifice la 'Patrie'. Tél. Est 652. 200-26

ST ADOLPHE D'HOWARD, à louer joli cottage semi-détaché, près du lac, site enchanteur, tout meublé. Bon marché à prompt locataire. Téléphone Uptown 1420.

AUTOMOBILES A LOUER

AU MONTREAL AUTO LIVERY, 184 Berri, vous trouverez 8 chars à louer, de 5 à 7 places, de 1ère classe, prix modéré, établi depuis 1906. A. Goudron, prop., Est 4363. 207—26

AU MONTREAL AUTO SERVICE. 10 automobiles de première classe, 7 places, à louer à toute heure. Prix spéciaux pour mariages et baptêmes. 790 Boul. St-Laurent. Tél. Est 3800. 194—26

AUTOMOBILE 7 places, 50 ch., à louer à l'heure ou à la journée. Spécialité, baptêmes et mariages. Prix modérés, garage et réparations. C. Goudron, 221 Sanguinet, Est 3579. 198—26

A LOUER auto très propre, bas prix, pour baptême et mariage; aussi réparations d'automobile garanties à très bas prix. 1221 Marie-Anne Tél. Saint-Louis 8383.

LIMOUSINE à louer, pour baptême, mariage et enterrement, à prix modéré. S'ad. J. Lepage, 20a Bonsecours ou Bell Main 924. 212—6

BICYCLES A LOUER

35c par demi-journée, 50c les samedis après-midi, $1.00 du samedi soir au lundi matin. 370 Dorchester ouest. Uptown 1249-5153. "Smyth's", magasin de bicycles, ouvert le soir, excepté mercredi et jeudi, catalogue. 202-27

BICYCLES A VENDRE

$27.50 Bicycles au prix de la manufacture. Le bicycle "Le Regent", le meilleur bicycle sur le marché que vous pouvez acheter au prix de la manufacture, et entièrement garanti pour la saison. Bandage en bois, pneus fabriqués par Dunlop, coaster brake, guidon avec avance. Cadres noirs finis à filets. Grandeurs assorties, catalogue sur demande chez Brégent, 192 Ste Catherine. 153-LM,s-n

ON DEMANDE A LOUER

ON DEMANDE à louer petite maison de campagne moderne pour habiter toute l'année, avec communications faciles pour Montréal; donner tous détails et loyer qui devra être très raisonnable. Ecrire boîte 191 la "Presse". 16,18

ASTHME ET ECZEMA

ASTHME et eczéma guéris avec références, par le Dr Arthur Roy, 427 St-Denis. Consultations de 2 à 4 et de 7 à 8 p.m. Tél. Est 2610. 210-26

AUTOMOBILES A VENDRE

ADRESSEZ-VOUS de suite 370 rue De Lévis, chez M. Deladurantaye, qui vous vendra une automobile en bon état à cinq places, pour $250 dollars. Pour 2 jours seulement.

ANTO LAMBERT, 5 places, 35 forces, à friction, facile à conduire, comme neuve.

AUTO OLDSMOBILE, 5 places, 40 forces, machine très forte, excellente pour chemins de campagne.

AUTO de livraison, légère, 25 forces, peut porter 1,800 livres, roues démontables, 5 pneus neufs. Occasion exceptionnelle pour faire livraison en ville et en dehors. Montreal Auto Livery Co., 184 Berri. 11,14,16,18,21,23

AUTOS — Les autos d'occasion suivants seront vendus au prix coûtant: 1 limousine Packard; 2 autos Amplex à 7 places; 1 Royal Tourist à 7 places; 1 Cadillac à 5 places; 1 Abbott Détroit à 5 places; 1 Darrac à 5 places; 1 voiture de livraison International Harvester; 1 Kissel Kar à 7 places; 1 Abbott de route à 2 places. S'adresser Gareau Motor Car Company, 19 Carré Phillips. 208-26

AUTOMOBILE, 3 forces, 5 passagers, à vendre ou à échanger pour propriété. S'ad. E. L'Heureux, 418, 5ième avenue, Rosemont. Tél. Lasalle 1769. 211-6

AUTOMOBILE à vendre, une belle Chandler, 5 places, 6 cylindres, tous les derniers perfectionnements, tout à fait neuve, dernier modèle, à vendre à bon marché. S'ad. Auto Palace, 1570 boulevard St Laurent. 212-5

AUTO STUDEBAKER à vendre à sacrifice. Pour cause de voyage. S'ad. A. Papineau, 106 Boyer. 213-6

AUTOMOBILE, bonne marque, 4 cylindres, 35 forces, en bonne condition, à vendre à bon marché. S'ad. 218 Parc Lafontaine. Tél. Est 2297. 214-4

AUTOMOBILE de 7 places, moteur en parfait ordre, a coûté $3200. Vendrait $800 comptant et accepterait $700 de terrain sans hypothèque ou parts Beaudin Ltée, boulevard Pie IX, Mountain Light Ltd. S'ad. 22 Mentana, Tél. Est 3641. 214-3

AUTOMOBILE, 7 places, 6 cylindres, en parfait ordre. S'ad. 2533 St-Hubert, téléphone, St-Louis 6439. 215—2

AUTOMOBILE française, faite de forte constitution, 6 cylindres, 7 places pour $500, 696 Mt Royale Est, St Louis 1675. 215-2

AUTO MITCHELL touring car, 7 places, 6 pneus, en bon ordre. Vendra ou échangera. Sun Realty, 97 St-Jacques. Main 6945.

AUTO Studebaker 5 places, à vendre à grand sacrifice d'ici à quelques jours. H. Longtin, 347 rue Boyer. 216-4

A VENDRE automobile 20 h.p. 5 places, presque neuve, ayant coûté $2,100 à prendre de suite, besoin d'argent, 357 Dorchester-Est. Tél. Est 7967. 212-6

A VENDRE, automobile Studebaker modèle 1913, à vendre ou à échanger contre propriété. S'ad. 614 Atwater. 214-3

A VENDRE automobile Abbott 1913, à 7 places, 44-50 H.P., en bon ordre; on vendra à bon marché au comptant, le propriétaire n'en ayant plus besoin. 1307 avenue Delorimier. St-Louis 4598. 215-2

A VENDRE une automobile Ford n'ayant fait que 2,000 mille de chemin, en parfait ordre, comme neuf. S'ad. à 302 De St Valier. Tél. St Louis 6296. 215-6

BEAU RUNABOUT, 4 cylindres, en bon ordre, 4 tires neufs; vrai bargain pour $290.00. S'ad. Louis Aubertin, 3929 Notre-Dame Est, Longue-Pointe.

INTER STATE, 45 c.v., peinte en neuf, réparée à neuf, cinq tires neufs, lumière électrique; prestolite Klaxon; a coûté $3,500 pour $900.00. Accepterа partie en argent et terrain. C. Manseau, Drummondville. 213—6

MAGNIFIQUE AUTOMOBILE McLaughlin Buick, 5 places, presque neuve; vendra cause mortalité, $850. S'ad. 223 St Hubert. 213-6

RUNABOUT neuf, coûtant très peu d'entretien. Cet auto fera plus de 250 milles au coût de deux dollars, avec deux passagers. Le propriétaire en veut un autre plus gros. $1,500 comptant. American Garage, 526 Ontario Est. 13,16,18

AVIS

AVIS à tous ceux qui ont du fumier dans leurs cours et qui ne peuvent pas le charroyer eux-mêmes, nous pouvons faire ce charroyage à des prix modérés. Téléphone Victoria 1626, Main 2807 ou St-Louis 114. 192—26

AUVENTS

AUVENTS neufs et de seconde-main, tentes à vendre et à louer, drapeaux, tarpaulins; aux meilleures conditions. La Cie d'Auvents Miller, L. A. Sauvé, Prop. 27 St-Gabriel. Tél. Main 4629. 212-m,j,s

BIERE D'EPINETTE

RECETTE gratis pour faire la bière d'épinette "Silver", facile à faire, délicieuse, meilleur marché qu'aucune autre. Essence "Silver" vendue par petites et grosses quantités. Bouchons brevetés $3.25 la grosse. Bouteilles avec bouchon patentés, $6.00 le cent; cornet pour crème à la glace. Echantillons d'essence "Silver" gratis en venant vous-même. P. Bougie & Cie, 944 Notre-Dame Ouest. Main 6354. 193—LS

1,000 bouteilles de la meilleure bière d'épinette se font avec 3 livres d'essences, coûtent $2.40, recette gratis. Bouteilles avec bouchons mécaniques, 60c à 72c la douzaine, bouchons séparés, 25c la douz. ou $2.75 la grosse. Levure de bière en poudre se conservant tout l'été. Essences spéciales pour limonade, sirops de fruits pour fontaine, poudre pour crème à la glace. Cie Nationale d'essence, 841 Notre-Dame Est. Tél. Est 3891. 202-m,LS

CHAPEAUX

NOUVEAUTE PANAMA, paille, feutre, casquettes tous genres, aussi pour police et marine, réparation des panamas, spécialité; pardessus imperméables, Armand Doin, 76 Notre-Dame Est, en face palais de justice. 210—l,v,s.

COMBUSTIBLE A VENDRE

A VENDRE, 300 cords de bois franc, bois de chauffage. Ecrire Albert Bélair, Montcook, Québec. 18,25,1

BOIS pour allumer le poêle à vendre, rognures de boites sèches, gros voyage, à bon marché; prompte livraison. Téléphonez Main 3647 ou 3648. G. et J. Estlin. 215-6

DYSPEPSIE

INSTITUT ELECTRO THERAPIQUE de Brabant. Guérison infaillible de la paralysie, rhumatisme, consomption, dyspepsie, maladie des rognons, toutes maladies réputées incurables, guéries par l'électricité et remèdes végétaux. Z. Brabant, 342 Ste Catherine Est. Tél. Est 1424. 215-6

GILETS BLANCS

CACHE-POUSSIERES pour bouchers, barbiers autos, waiters, commis, cuisiniers, tabliers. Serviettes fournies à 25c par semaine. Pantalons blancs. Montreal Coats and Apron Supply Co., 4 Bonsecours. Tél. Main 4370. 194 m,LS

KODAKS

CAMERAS. Si vous voulez un bon camera, voyez ceux de Hutting, munis de lentilles Goerz. Développement et impression. R. F. Smith, 116 Notre-Dame Ouest, Montréal. 214 M,j,s

MALADIES GENITO-URINAIRE

INSTITUT du Dr Handfield. Traitements; habitude de l'alcool et des Drogues, maladies nerveuses, maladies Génito-Urinaires. Heures: Tous les jours de 10 à 1 heure. Consultations générales gratuites: Mardi, vendredi, 10 à 1 heure. Demandez horaire de nos traitements, 244 Ste Catherine Est, coin Sanguinet. 192-26

MATERIAUX DE CONSTRUCTION

MATERIAUX de construction à vendre de toutes sortes, à grand sacrifice, d'ici à 3 semaines. S'ad. 426 rue St André. Tél. Est 4431. 213-3

OEUFS ET VOLAILLES

A VENDRE, oeufs, poules, gibier, beurre sirop, sucre, cire, tabac, etc. au plus bas prix du marché. Gros et détail. G. Lafortune 31 Marché Bonsecours, Montréal. 27,4,11,18

MANUEL pratique sur l'élevage des animaux de basse-cour, poules, canards, oies, dindons et pigeons, 15 cents par la malle. Recette pour conserver frais des oeufs pendant 12 mois. Circulaire gratis. Octavien Rolland, boîte 2363, Montréal. 14,16,18

ONGUENT

ONGUENT MERVEILLEUX de Mme Bourelle, 395 Delisle, près Atwater, St-Henri. Guérit maladie de peau, eczéma, hémorroïdes, mal de barbe, rifle, blessures, brûlures, etc. Aucun cas incurable. Westmount 1207. En vente dans nos bonnes pharmacies. Ethier. 4,11,18,25

OUTILLAGE DE BOUCHERS

OUTILS, billots, glacières, balances de bouchers, machines à saucisse, boyaux de mouton et porc, fleur de patate, freezers, preservaline. Bonsecours Butchers Supply Co., 211 Notre-Dame Est, Montréal. 194 m.v.S

REPARATIONS

A REFAIRE, matelas, lits de plume; meubles à consolider, rembourrer, vernir ou polir, fini avec soin. Appelez St Louis 7127. Quality Bedding Co., marchands de meubles, 1220 St Denis. 211-25

AUX AUTOMOBILISTES et public en général, faisons les réparations d'automobiles, engin, pompes, toutes sortes, morceaux modèles; plus bas prix. Satisfaction garantie. Lefebvre Frère, 28 Place Youville, Main 5570. 194-26

MATELAS. Réparation, rembourrage bien faits, plume désinfectée, meubles rembourrés et polis, tout travail garanti. Pour estimations, téléphoner à Est 5896. Turcot & Leblanc, 709 rue Lafontaine. 203—26

REPARATIONS — Matelas, lits de plume à refaire; meubles à solider, rembourrer, vernir ou polir, fini avec soin. Appelez St Louis 7127. Quality Bedding Co., marchands de meubles, 1220 rue St Denis. 196-26

PERDU

PERDU, dimanche 12 juillet, à l'Ile Perrot, un Scotch Terrier noir répondant au nom de "Sandy", avec collier. Prière à celui qui l'a trouvé de téléphoner à M. Lyons, Uptown 3701. 214-3

PERDU dimanche le 12 juillet, un rouleau d'argent en fillets divers, à partir du No 2817 St Laurent à la gare du Mile End ou dans les chars conduisant à St Jérôme. Récompense promise de $50 à quiconque rapportera le montant perdu. M. Guenette, 2817 St Laurent. 215-2

DIVERS

A UN TAILLEUR, magnifique poste d'affaires, fixtures électriques, chauffé, rue commerciale, 2245 avenue du Parc. Tél. St Louis 1081. 212-6

AVIS à tous ceux qui ont besoin de faire creuser des puits artésiens, devront s'adresser Joseph Cabanas, St Laurent, comté Jacques-Cartier, P.Q. 216-5

CHAMBRES strictement privées pour malades, les meilleurs soins seront donnés. 93 DeLanaudière, près Parc Lafontaine.

CHIPWA. Purificateur du sang composé de racines sauvages, pour toute maladie. Consultations gratuites et 10c pour échantillon de Mme L. Royer, Manchester, N.-H., et 1303A rue Wellington, Verdun, Montréal. 22-l,j,s-n

EN REPONSE à une annonce légale publiée dans un journal américain à propos de la succession Lavigne, la personne mentionnée dans cette annonce, Madame Eugénie Lavigne (dit Bristous) demeure avec son fils au No 690 rue Adam, Maisonneuve, Montréal, P.Q. Canada. 215-2

LA COMMISSION SCOLAIRE de St-François de Sales, comté Laval, demande des catalogues pour ameublements d'écoles, pupitres modernes. S'ad. Anatole Gascon, Sec.-Très. 213-4

MME POULIN, diplômée, pension spéciale pour dames malades, strictement privée, termes modérés. 249 Montcalm. Tél. Est 5122. 14,16,18

MONSIEUR qui demande des renseignements des gens qui veulent vendre leur restaurant. S'ad. chez M. West, No 62, Main, Granby, Qué.

ON DEMANDE à entreprendre du posage finition, à l'entreprise. S'ad. 286 7me Avenue Rosemont.

REMERCIEMENTS au bienheureux curé d'Ars St Vianney pour faveur miraculeuse obtenue avec promesse de publier. Mme Al.

REMERCIEMENTS à la Sainte-Vierge pour faveur obtenue, avec promesse de publier.

UN TRAITEMENT EFFICACE. A toutes les personnes qui ont la respiration courte, qui ont de l'oppression, nous conseillons l'emploi de la poudre Louis Legras, qui a obtenu la plus haute récompense à l'Exposition Universelle de 1900. Il n'existe pas de meilleur traitement. C'est le seul remède qui dissipe instantanément les plus violents accès d'asthme, de catarrhe, d'essoufflement, de toux de vieilles bronchites et guérit progressivement. En vente dans toutes pharmacies.

A VENDRE

AMEUBLEMENT de maison, 16 chambres, bail de 2 ans, téléphone, vendra bon marché à prompt acheteur, bonne localité pour louer des chambres échangera pour restaurant. S'ad. 93 Dorchester Est, coin Cadieux. 211-6

AMEUBLEMENT de onze chambres, vendra le tout pour deux cents piastres, tous loués, continuation du bail. 359 St-Dominique. 213—6

AMEUBLEMENT No 10 Plessis, 5 appartements, près du parc Sohmer, 3 chambres bien louées, aucun prix raisonnable refusé, loyer bas, doit vendre cette semaine, cause de départ pour l'ouest. 214-3

AMEUBLEMENT 6 appartements tout neuf, situé 193A Sanguinet, près Ste Catherine, chance exceptionnelle. S'ad. entre 5 et 7 le soir. 214-6

AMEUBLEMENT de 4 appartements bien meublés, aussi possession du bail. S'ad. 438 Montcalm. 215-2

AMEUBLEMENT à vendre de neuf appartements, chambres toutes bien louées, rapportant un bon profit. S'ad. Mme Bouchard, 140 St Hubert. 215-2

AMEUBLEMENT de neuf appartements bien meublés, téléphone, vendrait avec la continuation du bail. S'ad. sur les lieux, 36A Sanguinet. Tél. Est 4495. 16,18

AMEUBLEMENT d'une maison de 4 appartements à vendre pour $100, cause départ, loyer $10 par mois, ménage fait à neuf, 585 Montcalm, porte à droite, visible de 2 à 4 heures.

AMEUBLEMENT à vendre, de 5 chambres, neuf, du premier mai, bon marché, loyer $13.00, continuation du bail. 12 Avenue Brien, près Beaudry.

AMEUBLEMENT de maison à vendre, tout neuf, à grand sacrifice, cause départ. S'ad. 1 hr. à 9 hrs. p.m. Visible le dimanche, 745 Alma.

AMEUBLEMENT de 7 appartements à vendre, avec continuation de bail, belle localité pour maison de pension. S'ad. par lettre, 231 Notre-Dame Est. H. L.

AMEUBLEMENT de maison avec continuation du bail. S'ad 413A Amherst, vis-à-vis l'église Ste-Catherine.

AMEUBLEMENT de 9 pièces, chambres toutes louées, rapportant bon revenu. S'ad. 133 Craig Est. Tél. Est 3795.

A VENDRE, glacières, mobiliers de chambre, buffet, table à extension, couchettes de fer et de cuivre, carrosses d'enfants, comptant ou à crédit. F. Guibord, 735 rue Ontario Est, près Visitation. Tél. Est 2929. 154—313

A VENDRE, Flash Light, lampes projecteurs électriques de poches — deux grandeurs — 1½ x 3, boîte en nickel, ou 2⅛ x 3 pcs, boîte imitation de cuir — indispensable pour le soir. — L'une ou l'autre sera envoyée, malle payée, sur réception de $1.00. L. Beaucher, 2890 Drolet, Montréal. 211-6

A VENDRE, deux show-cases et deux comptoirs et 1 glacière, en bon ordre, bon marché. S'ad. 2221 Papineau, près Blvd Rosemont. 212-6

A VENDRE, meubles de ménage, comprenant sets de salle à dîner et de salon, verrerie et argenteries. S'ad. 281 Rachel Est. 213-6

A VENDRE, ameublement de six appartements avec continuation du bail. S'ad. de 4 hrs. à 8 hrs. — 250 Ave. Viger. 214-3

A VENDRE, bel ameublement de 4 appartements presque neuf, convenable pour jeune ménage, sacrifié, cause départ. S'ad. 486 Roy. 214—3

A VENDRE, petite scie à ruban et banc de scie ronde, aussi bons châssis pour bureaux et portes. 1030 St Urbain. 214-3

A VENDRE

A VENDRE balance de prix de vente, $3,000 portant intérêt à 6 p.c., payable mai 1er, 1918, hypothèque 2e rang, vendra pour $2,750, titres parfaits, donnant rendement de 9¼ p.c. Ecrire Boîte 184, la "Presse". 214-3

A VENDRE, ameublement 7 appartements, et grandes chambres de bain. Continuation du bail. 27 Ste-Elisabeth.

A VENDRE la recette d'un onguent qui guérit infailliblement l'eczéma, le rifle, écorchures, coupures et brûlures. Boîte 6, St Jérôme, comté Terrebonne, P. Q., Canada. 216-6

A VENDRE, glacière de boucher, poulies et cadre, presque neufs, à un prix d'occasion. Visible au No 453 rue Saint-Jacques. Pour le prix s'adresser à M. Frank, 15 rue Craig Est.

A VENDRE, à qui la chance? 2 gramophones, un avec cornet, l'autre sans cornet, avec record garanti, $23.00 chacun. S'ad. 397 St Zotique, boulevard St Denis.

A VENDRE, mobilier de salle à manger en chêne anglais massif, 1 table à rallonge, 2 fauteuils et 6 chaises à siège en cuir. Conditions de premier ordre, bon marché. Adresse: Diner, Boîte Postale 1652, Montréal.

A VENDRE bicycle pour monsieur, accessoires de premier ordre, roue libre; aussi joli gramophone sans cornet avec registres, à vendre bon marché. 937 St-Denis, près Rachel.

A VENDRE, petite installation de tailleur pour manufacture, comprenant 4 machines Singer électriques, tables et moteur électrique à un prix d'occasion pour un prompt acheteur. S'ad. à M. Frank, 15 rue Craig Est.

A VENDRE, éventail électrique à quatre ailes, s'attachant au plafond, confiserie, etc., à un prix d'occasion. S'ad. à M. Frank, 15 rue Craig Est. Tél. Est 2067.

BEAU BICYCLE anglais, roue libre, et deux autres bicycles avec frein "coaster", à vendre à sacrifice. S'ad. 466 rue St Jacques. 214-3

BEAU CASH REGISTER tout neuf, magnifique Pathéphone jouant au diamant et à l'aiguille, disques, aussi sofa-lit Davenport, baignoire avec tuyaux, beau poêle en acier, à vendre cause départ. 585 Montcalm. 13,18

BELLE CHIENNE english terrier, âgée 11 mois, pure race, bonne de garde, bonne ratière, aussi joli poêle à l'huile avec fourneau. S'ad. 686a Drolet.

BICYCLE à gazoline Indian, un cylindre, 3 forces. S'ad. 738 Cartier.

BICYCLE d'homme, modèle de luxe, avec roue libre et deux freins, conviendrait à homme de haute taille. Tout à fait neuf. 73 avenue du Collège McGill. 214-3

BICYCLES à vendre, neuf et seconde main, de tout prix. $12 en montant. S'ad. 867 Coloniale.

CAISSE enregistreuse "National" à vendre $46 seulement, toute neuve, marquant de 5c à $1.00, pour barbier, restaurant, etc. S'ad. U. Ethier, 44 Marché Bonsecours. Tél. Main 6736. 215-6

CHAISE de barbier tournante, évier, tank à eau chaude, montre en or pour dame, bon marché. S'ad. A. Lussier, 1917 St-Laurent, près Laurier.

CONTRAT à vendre, faisant la livraison dans magasin de fer, vendra aussi les chevaux et voitures d'été et d'hiver. S'ad. 311 Mentana. 216—6

ECURIE à vendre, 12 places. S'ad. 94 rue Savoie, près Ontario, 1ère rue à l'Est de St Denis.

GLACIERES pour épicerie, avec châssis à coulisse, "patente Aubin", dernière amélioration, cinq dimensions. C. P. Fabien, manufacturier, 21 Ste Cunégonde, entre Vinet et Charlevoix. Tél. Main 3838. 212-6

GRAMOPHONE avec records, a coûté $72, à vendre à $32.00. C'est une aubaine pour un prompt acheteur. 73 avenue du Collège McGill. 215-3

GRANDES VENTES de betaux chapeaux, chaussures pour dames et enfants, ruban, broderie, indiennes, coupons de coton, robes pour enfants. Bon bargain, lundi, mardi, mercredi, 20, 21, 22, No 5 Labelle, Mlle Beaudry, entre Dorchester et Ste Catherine. 216-2

FONTAINES à soda, à la mode, deux à vendre, avec comptoirs à dessus en marbre, à bon marché. Visible chez Fraser Frères, 453 St Jacques. Pour prix s'ad. à M. Frank, 15 Craig Est.

GRAMOPHONE à vendre, joli grand cabinet, registres les plus nouveaux; armoire avec quantité de registres, valant $135.00, sacrifiés à $50.00. S'ad. 172 Drummond, près du Ritz-Carlton.

HYPOTHEQUE à vendre par de petits paiements de $400 à $500, etc. Chas. Lebeau. Ch. 11, la "Presse".

LITS, bureau de toilette, armoire, pupitre, lampe étagère, table pour fleurs, chaises tapis antique ottoman, table à ouvrage, en acajou, couvre-lit, dentelle et rideaux, départ définitif, doit vendre. S'ad. 183 Hutchison.

MACHINE à laver mue par l'électricité à vendre au complet avec essoreuse, légèrement usagée, à un prix d'occasion. Appeler Rockland 1223 — 1031 Laurier Ouest. 214-3

MACHINE à coudre d'occasion à vendre, $5.00, 307 St Hubert.

MACHINE à coudre, Singer, presque neuve, à sacrifice. S'ad. 1161 Marie-Anne.

MACHINES à vendre, deux compresseurs à air, poulies et courroies. En parfait ordre. Très bas prix. E. A. Cadieux, 124 Berri. Est 4079.

MACHINES à coudre à vendre, $5.00 en montant, garantie en bon ordre, pouvant être essayer, aussi assortiment complet de machines neuves. 612 Notre-Dame ouest. 216—2

MENAGE à vendre, table d'extension, couchette, sommier, berceau, carrosse, chaise berceuse, litcorniche, en chêne, à sacrifice. Cause départ, 919 Notre-Dame Ouest.

MEUBLEZ vos maisons au complet à conditions faciles. M. Feldmar 1390 Notre-Dame Ouest, coin Charlevoix. Tél. Main 1910. 200-26

MEUBLES à bon marché, tables, lit, chaises, bureaux, aussi un cash register. S'ad, l'après-midi seulement, 268 Ste Catherine Est. Tél. Est 4092. 212-6

MEUBLES à vendre, poêle à gaz, belle occasion pour prompt acheteur. Le tout en parfait ordre. S'ad. 410 St Timothée.

MOULIN à farine, à St. Ursule Falls, comté Maskinongé, une meule de pierre, un moulange-vaisseau, une machine à rouleaux pour farine de sarrasin et de blé. Conditions faciles. C. Charbonneau, 2275 St Dominique. 215-3

NETTOYEUR par le vide avec tuyau et appareil pour les murs, etc., et accessoire de soufflet. $40.00, offre d'essai. Norton Blakey, 1031 avenue Laurier Ouest. Rockland 1223. 214—3

NOTRE GRANDE VENTE "Dominion", de 15 jours, est commencée. Réductions dans tous nos départements. Prime gratis à tout acheteur le 15 juillet seulement. Nous meublons vos maisons au complet. Hardes faites pour hommes et enfants. Assortiment complet pour dames. Conditions faciles. Syndicat St Henri 1685-87 Notre-Dame Ouest, Westmount 786. 200-26

SABLE. Sable fin pour plâtrage à vendre par wagons, franco à bord aux terminus du chemin de fer du Grand Tronc, Montréal, 80c à 95c la tonne, suivant la quantité. Ce sable peut également être employé pour le béton, malgré qu'il est un peu fin dans ce but. Adresse: boîte postale 811, Montréal. 4,9,11,16,18

SHOW-CASE, "silent salesman" et fixtures de tous genres à vendre. Livraison immédiate. Terme de 8 mois. Toronto Show-Case, 76 Ste-Catherine. 4,18

SIX CAISSES enregistreuses "National" à vendre, marquant de 1c à $7. S'ad. M. Frank, 15 Craig Est. Tél. Est 2067.

STAND de barbier en chêne, aussi 3 chaises de barbier et lavabo, à bon marché. S'ad. A. Lalumière, 279 Beaudry. Tél. Est 6817. 212—6

(VIEUX TIMBRES IIIe Centenaire) Québec à vendre, collection complète, $10.00 et aussi timbres .01¢ .15, .01, .07, vendus séparés .75. Ecrire boîte 1212 La Presse. 215-2

ATELIER DE PHOTOGRAPHIE

à vendre muni d'instruments modernes et depuis des années établi dans une localité des plus fréquentée de la ville, bonne clientèle pouvant être doublée au moins en dépensant un peu d'énergie, prix modéré et conditions faciles. S'adresser par lettre, Casier 1193 bureau de La "Presse." 182—n F

CREDIT A TOUS

Si vous avez besoin de meubles de salon, salle, chambre, boudoir, cuisine, ou de tapis, prélarts, rideaux, poêles, voitures de bébé, glacières, etc., venez nous voir; nos conditions sont faciles, pour 50c par semaine nous vous ouvrirons un compte et nous garderons gratuitement vos meubles en entrepôt. La Cie J. S. Prince, 85 boul. St-Laurent. 165--n F

FOIN

Barge foin 1ère qualité, Bassin Grand Tronc, Pour prix Main 6940. Monsieur Pion. 215—2 F

A VENDRE

RUE BLEURY, à vendre, cause départ pour l'Europe, ameublement 6 chambres, piano, etc., bon marché, beau logement, continuation du bail, $18.00 par mois. S'ad. Place St-Joseph No 3 rue Bleury, entre Impérial et Ste-Catherine.

CHEVAUX, VOITURES, HARNAIS

A VENDRE, chariots neufs et de seconde main, avec voiture pour livrer le lait, un surrey neuf et un Victoria de seconde main. A. C. Larivière, 71 rue St Antoine. 210-7

A VENDRE, tombereaux, jobbing express, harnais, voitures de promenade d'hiver et d'été, chevaux, le tout ensemble ou séparément, bon marché à prompt acheteur, cause départ. 190 Dorchester Est. Phone Est 2962. 213-4

A VENDRE, cheval blond, 7 ans, sain, 1,000 livres, n'a peur de rien, $125.00. R. Fugère, 586 Parc LaFontaine. 214-3

A VENDRE, 1 express couvert, de seconde main, $40. Adresse 21 rue Saint Antoine. 14,16,18,20,22,24

A VENDRE, voitures de toutes sortes, pour la promenade ou les affaires. Assortiment complet et varié, qualité insurpassable, prix modérés, harnais, etc. La Compagnie Frost Wood Limitée, 21 rue St-Antoine. 14,16,18,20,22,24

A VENDRE, dompeuse "Adams", la meilleure marque sur le marché, $165. La Compagnie Frost Wood Limitée, 21 rue St Antoine. 14,16,18,20,22,24

A VENDRE bons chevaux et boghels, bandages en caoutchouc. S'ad. à 114 Rachel Est.

A VENDRE, 2 bons chevaux garantis, pesants 1200 lbs, de six et 8 ans. S'ad. 478 DeLanaudière.

A VENDRE agrès de stand, aussi deux chevaux. S'ad. 1445 Hôtel de Ville.

A VENDRE, carrosse Victoria et harnais, ayant peu d'usure, vendra bon marché à prompt acheteur. S'ad. 520 Demontigny Est. Tél. Est 2957. 216-2

BEAU PONEY pesant 800 lbs, aussi bon cheval d'express, pesant 1200, bon marché à prompt acheteur, 494 rue St Jacques. 212-6

BEAU grand cheval rouge, 7½ ans, 1100 livres, très sain, pour voiture de promenade et de famille, bien commode et facile à conduire. S'ad. pour renseignements St Louis 3191.

BEAU CHEVAL, cause départ, 5 ans, sain, pesant, 1200. S'ad. 471, 2ième avenue, Verdun. 216-3

BEAU PONEY à vendre, bien dompté avec voiture, 2 sièges, harnais pour voiture et selle si désiré, le tout de première classe. 2006 St-Jacques, St-Henri.

BELLE JUMENT rouge, âgée de 5 ans pesant environ 1150 lbs, n'a peur de rien. S'ad. 1101 Ste Catherine-Est. 212-6

BELLE JUMENT noire, 6 ans, sans défauts, peut être conduite par une dame, vrai bargain. S'ad. de suite à 309 Papineau. Est 2749. 215-2

PETITE JUMENT 860 livres avec harnais et express. $85 ou séparément; vieux tombereau, boghel et attelage. Aussi terrain rue Bordeaux, conditions faciles. S'ad. 2332 Bordeaux.

BOGHEI piano box, presque neuf, à vendre très bon marché. S'ad. 96 Plymouth Grove, au commencement de la rue Canning.

BONNE JUMENT rouge, crins noirs, à vendre, pesanteur 1150, garantie pas défauts, enregistrée, 2.40, âgée onze ans, avec harnais et boghel, prix $350. Echangerait contre automobile en bon état. 370 De Lévis. Lasalle 2279. 213-4

BON HARNAIS de tombereau, boucle en cuir; vendra bon marché, $10.00. S'ad. 688 Parc Lafontaine.

BON CHEVAL de travail garanti sans aucun défaut; vendra pour $75.00. — 817 Ste-Catherine Est.

BON cheval d'ouvrage à vendre, bien sain, garanti aucun défaut, pesant 1250 livres, $160.00. C'est une chance. S'ad. 2580 Chateaubriand. St-Louis 8601.

BON cheval rouge pesant 1350 livres. S'ad. 29' le soir, 399, 6ième avenue, Rosemont.

CHEVAUX et voitures à deux sièges à vendre, véritable bargain. Le tout en parfait ordre. S'ad. 540 Amherst, D. Dagenais. 197-26

CHEVAL pesant 1500 livres, trop gros pour la qualité d'ouvrage; à vendre ou à échanger pour plus petit. 601 Frontenac, entre 6 et 8 hrs p.m. 212—10

CHEVAL à vendre, pesant environ 1200, garanti sans défaut, bon marché. S'ad. 563 Frontenac. 215-2

CHEVAL de 6 ans, bon pour la route, a coûté $250, aucun défaut, pesanteur environ 1,200 lbs, voiture de médecin McLaughlin a coûté $225, voiture d'hiver $75, harnais $125, total $675, vendra le tout pour $400 ou bien séparément. Dr. A. A. Audet, 113 Boul. Monk. Tél. Victoria 1996. 11,15,18

CHEVAL garanti sans défaut. Vendra bon marché. Cause manque d'ouvrage. 612 Lasalle, Maisonneuve.

CHEVAUX, harnais et tombereau à vendre et bon boghel, $15, harnais et boghel $7. S'ad. 301 Hogan, parc Frontenac.

CHEVAL de race anglaise à vendre, avec harnais, pour $125. Chas. Lebeau, chambre 11, la "Presse".

CHEVAL garanti pour toutes sortes d'ouvrage, âgé 9 ans; harnais, tombereau, voitures d'hiver, tout neuf. S'ad. à toute heure, 45 St-Paul.

CHEVAL 1200 livres, express de jardinier, attelage en bon état, bon marché. S'ad. C. Archambault, 2898 rue Clarke. St Louis 4011.

DEUX CHEVAUX à vendre, garantis sans défauts, pesant 100 et 1100 lbs, aussi 2 boghels rubber tires. S'ad. 452 Notre-Dame, Maisonneuve, coin Desjardins.

2 MAGNIFIQUES chevaux, jeunes et sains, bons pour promenades et ouvrage général. S'ad. 433 Panet. 213—4

2 CHEVAUX, harnais et boghel, piano box, concorde sur caoutchouc, harnais d'ouvrage. 226 Des Carrières. St-Louis 1969. 215—2

2 CHEVAUX, 900 et 1250 lbs, 9 ans, garanti sans défaut. S'ad. 698 Colonial.

2 MAGNIFIQUES chvaux, excellents pour la course et le travail, aussi boghel et harnais, le tout en parfaite condition, vendra à sacrifice, propriétaire étant malade. S'ad. immédiatement, 798 Henri-Julien.

2 CHEVAUX à vendre, bon marché, garantis, sans défaut, un de 6 ans, 1100 livres, et une jument pesant 1500 livres, 7 ans. S'ad. Cohen Frères, 1681 Notre-Dame Ouest. Tél. Westmount 932.

TROIS BEAUX chevaux de carrosse et d'express garantis sans défaut, bonne chance pour prompt acheteur. S'ad. 137 Workman, près Fulford.

EXPRESS de livraison pour $15 et $50. Une avec couverture. S'ad. 268 Ste Catherine Est. Tél. Est 4092. 212-6

EXPRESS neuf pour épicerie, 3 express de seconde main en parfait ordre. Aussi tombereau neuf. S'ad. 167 Avenue Lafrance en arrière 1272 Parthenais.

EXPRESS couverte pour épicier ou boucher, express pour meubles, petit express pour épicerie, 3 lorries, 5 tombereaux, 2 boghies. S'ad. 2177 St Laurent. 216-4

GRANDE JUMENT brune pur sang, 1200 livres; aussi grand cheval anglais 1200, express couverte sur rubber; visible en tout temps, 99 Garnier.

JOLI CHEVAL rouge, 7 ans, bien sain, pesant 1200, sans défaut, recommandé pour boucher ou épicier, reste aux portes, cause abandon des affaires. S'ad. 175B Montgomery.

JUMENT vite, attelage et boghel, bicycle, 2 attelages doubles, une de boghel et une grosse, une express, un cheval 5 ans, 1300, bon marché, 184 Garnier.

MAGNIFIQUE AMBLEUR, pesant 1050, vient de montrer 22 en course, pas de marque sain et sans défaut, très bon marché, 211 De Laroche, St Louis 6315. 216-2

2 MAGNIFIQUES JUMENTS pesant 1200 et 1050, une $85, l'autre $140, saisis pour ouvrage d'entrepreneur. 424 Rachel, près St André.

NOUS VENONS de recevoir d'Ontario un char de chevaux de choix. Dans le lot il y a 6 juments, chevaux hongres, pesant de 1,200 à 1,500 lbs., aussi plusieurs chevaux pour la livraison et la voiture. Frank Adam, 545 des Seigneurs. 215—3

PONEY, 600 lbs, garanti, tout rapport, gros train. Voiture d'été remises à neuf, d'hiver, Ste-Catherine. Cause départ, 2898 Drolet, St-Louis 1734. 215-5

PONEY brun, 6 ans, très sain, pesant 500 livres, garanti sans défaut. S'ad. Jos. Armand, 1089 Rachel. St Louis 767.

QUATRE bons chevaux de toutes voitures, 2 autres bons chevaux d'ouvrage. S'ad. 121 Brébœuf. 211-6

UNE BELLE PONIE brune, domptée; aussi voiture et harnais, une des meilleure du Canada, a gagné 1er prix à l'exposition de l'Arena. S'ad. 781 Laval. St-Louis 3018.

VICTORIA, voitures neuves et de seconde main, express de livraison neuve et de seconde-main, lorrie simple neuf, boghel piano box, Standhope avec top, rubber tires, tout à prix réduits. Jos. Taillefer, voiturier, 16 Versailles. 211-6

CHEVAUX, VOITURES, HARNAIS

VOITURE de promenade, rubber tires, à vendre; aussi harnais, bon marché pour un prompt acheteur. S'ad. 1260 Parthenais. Tél. Main 6290.

CHEVAL HACKNEY et VICTORIA

A vendre beau cheval Hackney noir, ayant beaucoup d'action, pesant 1100 lbs, idéal pour une famille, n'a peur de rien, très doux et très aisé à conduire, sans aucun défaut. Prix $250.00 vendra aussi Victoria d'été et d'hiver fabriquée par Bérard et Major. Pour plus de détails s'adresser au No 343 Boulevard Ste-Joseph Ouest (près chemin Ste Catherine) où ils peuvent être examinés. 213—15 F

PONEY A VENDRE

On trouvera des poneys faciles à conduire, pour dames et enfants, voitures doubles ou simples, harnais, etc. Prix modéré chez J. E. Charlebois, 53 Saint-Henri. Tél. Main 2369. 214—3 F

CHEVAUX TONDUS

A L'ELECTRICITE — Chevaux clippés et trimmés, aussi voiture de promenade de 1ère classe. Spécialité: carrosses pour baptêmes, mariages et enterrements. Ed. Boisvert, 597 Montcalm. Est 1469. 210-312

ALLEZ faire clipper vos chevaux à l'électricité chez D. Dagenais, 540 Amherst, coin Ontario. Tél. Est 1306. Satisfaction garantie et ouvrage fait avec soin. 195—26

PIANOS, ORGUES A VENDRE

AERIOL. Piano automatique, magnifique caisse en acajou, 7⅓ octaves, très-beau son, en parfaite condition, a coûté $1000. Maintenant $425. Conditions faciles. Layton Bros., 550 rue Ste Catherine ouest, angle Stanley. 16,18,22

BEAU PIANO cottage, neuf, caisse acajou, trois pédales, cadres en métal pour moitié prix, d'ici au 20, l'ayant eu pour dette épicerie, coin Murray et William.

BON et beau piano Bell, a coûté $400, vendra très bon marché. S'ad. 1374 Hôtel de Ville. 215—6

LENOX (New-York) Piano cabinet Grand, caisse en chêne mission, 7⅓ octaves, dernier style, son superbe. Régulier $375. Maintenant $265. Conditions faciles. Layton Bros., 550 rue Sainte-Catherine ouest, angle Stanley. 16,18,22

ORGUES — Un gros stock d'orgues à anches, de $150.00 à $800.00, à vendre. Visite sollicitée. Gervais & Whiteside, 588 Ste-Catherine ouest. 18,22

PIANO. Magnifique piano Bell neuf. A sacrifice pour cause de décès. S'ad. 590 Mont-Royal Est, de 10 a.m. à 3 p.m. St-Louis 279. 213—4

PIANO droit d'études pour cottage, $55. Conditions $5.00 comptant et $1.00 par semaine. Gervais & Whiteside, 588 rue Ste Catherine ouest. 215-2

PIANO droit acajou, dernier modèle, a coûté $400, vendra $145 d'ici samedi. Venez voir avant d'aller ailleurs. 1282 Berri. St-Louis 3609. 215-4

PIANO cottage Lindsay, 12 bureaux, 8 poêles, 5 tables d'extension, glacière de boucher, un show case, comptoir, 3 autres show cases. 179 De la Roche, près Mont-Royal. 215-6

PIANOS. Nous prendrons $75.00 pour un "pianiste automatique" de $300.00 avec tabouret et bonne quantité de musique. Gervais & Whiteside, 588 Ste-Catherine ouest. 18,21

PIANO COTTAGE, caisse en palissandre, bien fini, tonalité et mécanisme excellents. Occasion spéciale à $115. Payable $5 comptant et $5 par mois. Layton Bros., 550 rue Sainte-Catherine Ouest, angle Stanley. 18,22

PIANO NORDHEIMER pour boudoir, 7 1-3 octaves, basse à cordes croisées, tonalité et mécanisme excellents. Une occasion à $225. Conditions faciles. Layton Bros., 550 rue Sainte-Catherine, Ouest, angle Stanley. 18,21

PIANO droit en acajou, dernier modèle, a coûté $400.00; vendra moitié prix pour acheteur. S'ad. 479 St-André.

PIANO cottage neuf acajou, mécanique 1ère classe, usage 2 mois, payé $400, sacrifiera cause maladie, besoin d'argent, chance extraordinaire, faut vendre. 180 St André.

POUR $75.00 vous pourrez choisir entre neuf (9) jolis pianos carrés avec tabouret, emballé et mis en place F.O.B. Exactement ce qu'il faut pour cottage d'été. Paiement à termes si on le demande. Gervais & Whiteside, 588 rue Ste Catherine ouest. 215-2

$485.00 à conditions de paiements faciles achèteront un piano automatique Karn de 88 notes en acajou de $850. On pourrait à peine le différencier d'un neuf. Gervais & Whiteside, 588 Sainte-Catherine ouest. 18,21

CHALOUPES, YACHTS, MOTEURS

CANOT automobile à vendre, 25 pieds de long, 5 pieds de large, moteur à 4 cycles de 12 chevaux-vapeur, le tout en bon état. Téléphonez à Main 1892 ou voyez le gardien du Longueuil Boating Club. 214—3

DEUX NOUVEAUX MOTEURS à gazoline pour yachts, prix d'occasion. On peut les voir chez Fraser Frères, 453 St Jacques. Pour le prix s'ad. à M. Frank, 15 Craig Est.

MOTEUR à gazoline à vendre, conviendrait pour un clos de bois. S'adresser à l'ingénieur, 900 rue St Urbain. 14,18

RUNABOUTS LAURENTIENS—20 pds x 4 pds. 6 pcs, avec moteur L. A., de 2¾ ou 3 c. v. Carburateur Schebler, hélice en bronze, garnitures en cuivre, prêts à mettre à l'eau, $150. l'embarcation idéale pour la maison d'été ou le camp. Moteurs plus gros installés au prorata. Voyez-les à 633 Notre-Dame Est.

VOYEZ le fameux moteur L. A., Pour chaloupes à rames, vendu au complet de la fabrique à l'acheteur, au prix de $69.80. Venez dans l'Est et économisez 25 p.c. D'autres grandeurs en assortiment de 1¼ c. v. à 12 c. v. Voyez la démonstration de ce moteur au No 633 Notre-Dame Est, angle Montcalm.

VRAIES CHALOUPES de Verchères à fond plat, la meilleure chaloupe pour sûreté et confort, grandeurs de 16 à 22 pieds. Prix $1.00 le pied avec rames et aviron, chez Brégent, 192 Ste Catherine Est. 153-l,M,s,n

YACHT fini acajou, 3 cylindres; en bon ordre. Vaut $800.00. Vendra prix réduit pour du comptant ou pour automobile. Aussi moteur 4 cylindres, 4 temps, 25 forces, pour $200.00. Un bargain. 268 Ste-Catherine Est. Tél. Est 4092. 216—6

YACHT à gazoline à vendre, 29 pieds x 5½, 25 H.-P., 4 Cyl. Magneto, C.A.V. Coque neuve, J. O. Gagnon, avocat, 97 St Jacques. 216-8

YACHT à gazoline presque neuf, prix d'occasion; on peut le voir chez Fraser et Frères, encanteurs, 453 St-Jacques. Pour le prix, s'ad. à M. Frank, 15 Craig Est.

EMMAGASINAGES DE FOURRURES

FOURRURES EMMAGASINEES

Ne retardez pas davantage à nous envoyer vos fourrures pour les nettoyer, les réparer ou les remodeler et les emmagasiner durant la saison d'été. Seulement 2% sur votre propre évaluation vous délivre de toute inquiétude et préserve vos fourrures contre tout dommage et toute perte possible. Le soin plus particulier que nous pouvons donner aux réparations et au remodelage est à considérer d'autant plus que nos prix sont moins élevés maintenant que ceux que nous devrons charger plus tard. Toutes nos modes nouvelles pour 1914-15 peuvent être vues. Laberge, Chevalier et Cie, fourrures en gros, 509 rue Saint-Paul. 171—n F

COMMERCE A VENDRE

A VENDRE, magasin de cheveux et articles de fantaisie et de toilette, pour femmes, situé en un endroit fashionable. Chiffre d'affaires considérable. Cause de vente; maladie. Informations. Ecrire boîte 574 La Presse. 205-12

A VENDRE poste de cireur de bottes, 6 chaises. Aucune offre raisonnable refusée. 1856 Notre-Dame Ouest. 215-2

A VENDRE, hôtel, magasin, restaurant, manufacture de portes, châssis, un bon moulin à scie, à bardeaux, à carder la laine, pouvoir hydraulique. S'ad. Vaillancourt & Drouin, St-Jérôme comté Terrebonne. 100—208

A VENDRE, boucherie de premier ordre, faisant affaires au comptant. Bon marché à un prompt acheteur, presque pour rien. Ecrire boîte 216, la "Presse". 215-2

A VENDRE, magnifique magasin de cigares, tabacs, etc., avec salle de rafraîchissement et fontaine à soda. 400 journaux vendus tous les jours. Aussi succursale de bureau de poste payant le loyer. Long bail. Aucune offre raisonnable refusée. S'ad. 486 Roy, près Parc Lafontaine. 215—2

A VENDRE une beurrerie en opération à deux milles de St Jacques le Mineur et à 6 milles du village de Napierville, Qué. S'ad. W. F. Marceau, Napierville, Qué. 11,18,27,1

COMMERCE A VENDRE

A VENDRE. Occasion exceptionnelle, maison meublée pour louer des chambres près gare Windsor, 20 appartements loyer bas, recettes par mois clair $500, le vendeur se retirant après fortune faite. S'ad. Jean Castelli.

AUTRE MAISON rue Beaver Hill, 10 appartements, chauffée, loyer bas, valant $1,200, pour $800. Conditions $500 comptant. A qui la chance?

PLUSIEURS AUTRES maisons, rue Ste Catherine, St Denis, Berri et différentes rues dans tous les prix.

MAGASIN de confiseries et pâtisseries, rue centrale, recettes par semaine $400. Vendra conditions faciles, cause départ.

PLUSIEURS magasins cigares, tabac, avec "barber-shop" attenant. Grande chance, ainsi que nombre d'autres commerces, en tout genre. Acheteurs et vendeurs si vous désirez vendre ou acheter un commerce voyez Jean Castelli, 120 Ste Catherine. Edifice "La Patrie" établi depuis 24 ans. Tél. Est 4563. 213-6

A VENDRE, boutique de ferblantier plombeur, ayant servi quelques mois, à vendre, bien bon marché; aussi ameublement de 6 chambres et logis à louer. S'ad. 363 Montcalm.

A VENDRE cause de maladie, épicerie et restaurant, crème à la glace, petite bière, tabac, cigares et cigarettes, bonne place d'affaires, logement en arrière. S'ad. 2073 Chateaubriand.

BELLE EPICERIE à vendre, stock et fixtures. Aucune offre raisonnable ne sera refusée. Sa'd. 674 Wolfe. 215-2

BONNE OCCASION. Belmont 39-41, coin Ste Geneviève, à vendre 15 chambres bien meublées, peut être divisé en 2 logements. Vendra à sacrifice, cause départ. S'ad. sur les lieux. 215-6

BOULANGERIE et clientèle avec chevaux, voitures, chiffres d'affaires garanti, cause de vente départ pour la campagne, conditions faciles pour acheteur sérieux, avec sécurité. S'ad. 809 Lafontaine Est. Est 5910. 214-3

BOULANGERIE de campagne, à vendre sur le bord de l'eau, établie depuis 15 ans, faisant de bonnes affaires, pour cause de santé, ou échanger pour des terrains bien situés dans l'île de Montréal. S'ad. 2963 St-Denis, Montréal. 13,25

BOUTIQUE de plomberie à vendre, place d'affaires au centre de Verdun, contrats en mains, beaucoup d'ouvrage, conditions faciles pour prompt acheteur; peu de comptant. S'ad. 9 Riel, Verdun. 211—6

BOUTIQUE de forge et de voitures à vendre avec machine à l'électricité. S'ad. 2546 Chateaubriand. 213-6

BOUTIQUE de cordonnier, avec machineries pour réparages. S'ad. le soir de 8 à 9 hrs, 2265 St-Laurent, le dimanche, midi à 2 hrs. 535 Mentana. 215—2

BOUTIQUE de cordonnier établie depuis 20 ans, bonne place d'affaires, bonne raison pour vendre. Chance exceptionnelle pour prompt acheteur. 1029 Ontario-Est.

BOUTIQUE de forge, bonne clientèle, bon bail. S'ad. 278 Darling.

EPICERIE à vendre stock frais, établie depuis longtemps, vente cause maladie. S'ad. immédiatement 285 Saint-Timothée. 211-6

EPICERIE avec restaurant à vendre; bonne place d'affaires; cause maladie. S'ad. 634 Beaudry, Ville. 212—6

COMMERCE à vendre, établi depuis 8 ans, très important, grain, foin, charbon, faisant 100,000.00 d'affaires par année; long bail. Prix et conditions exceptionnels. St-Louis 9044. 212-6

EPICERIE dans riche localité, clientèle choisie, recettes au-delà de $300 par semaine, stock strictement frais, à vendre en bloc ou par inventaire. S'ad. J. Omer Parizeau, 250 Amherst. 212—6

EPICERIE non licenciée à vendre, faisant face sur 2 rues, logement de 4 pièces; loyer $18.00 par mois. S'ad. 1205 Berri, près Gilford. 213—6

EPICERIE licenciée à vendre, coin Laurier et Chambord, faisant bonnes affaires au comptant, stock, roulant, $2,500. Prendrait terrain prêt à bâtir, balance comptant. Tél. St-Louis 2973. 215-2

EPICERIE, bonne chance pour un homme qui veut faire de l'argent, stock environ $450, vendra par inventaire ou en bloc; aussi 2 chevaux, express, attelage. S'ad. 322 Poupart. 215-3

EPICERIE à vendre. Gentille petite épicerie, non licenciée, à vendre dans place centrale avec logis de quatre beaux grands appartements sur même plancher belle grande cave sèche, de 7 pieds de haut, confort moderne; continuation du bail, vendra en bloc ou par inventaire. Argent comptant. Le tout situé au No 968 rue St-André. Cause de vente, maladie. Une chance exceptionnelle pour celui qui veut se faire un avenir. P. E. St-Georges, 968 St-André.

EPICERIE non licenciée, stock et roulant environ $1,500.00, très bonne localité, bail avantageux. Cause de vente, maladie. S'ad. 47 Ouest Boul. Saint-Joseph. St-Louis 1312. 216-3

EPICERIE moderne, située dans centre de la ville, faisant de bonnes affaires, vendra $400 comptant, balance termes facile. S'ad. 747 DeMontigny Est.

EPICERIE licenciée, rue Rachel, près Parc Lafontaine. Bonne clientèle. Echangerait pour bon terrain ou propriété et $2,000 comptant; garantis $400 par semaine de recettes. L. F. Chaloin, 95 Ste-Catherine Est. Tél. Est 7764. 214—2

EPICERIE à vendre avec 2 appartements, bonne clientèle au comptant, bon marché, bonne raison, loyer modéré, venez voir, 1420 Ste Catherine Est.

GRAND RESTAURANT à vendre, tabac, bonbons, objets fantaisie, rafraîchissements, place établie depuis longtemps, logis 5 appartements en arrière, loyer bas, sacrifie cause d'abandon des affaires. Prop. 2188 St-Hubert.

HOTEL, situé rue Ste-Catherine, Hochelaga, bon centre. S'ad. Fleury et Paquette, 74 Cuvillier, près Ste-Catherine. Lasalle 1275. Revenus $15,000 à $16,000 par année. 206—26

IMPRIMERIE à vendre rue Lasalle à Maisonneuve, valant $4000 pour $3000, comptant $1500. Prendrait terrain. Messier et Ethier, 221 Ste-Catherine Est. Tél. Est 4242. 216—6

MAGASIN de ferronnerie, établi depuis 5 ans, bonne place d'affaires, à bon marché. Conditions faciles. S'ad. 2136 St-Denis. 213-6

MAGASIN de cadres, établi depuis 10 ans, faisant de très bonnes affaires, faut vendre départ pour la campagne. S'ad. 496 Mont-Royal Est. 214—3

MAGASIN cigares, tabacs, bonbons, livres, très bon poste. S'ad. 2180 St-Laurent, le soir 100 Fairmount Ouest. 214—6

MAGASIN d'épicerie et de fruits à vendre; un bon coin avec 4 chambres en arrière, dans localité française. L'acheteur devra avoir de $500 à $600. S'ad. 136 Duluth Est, angle Laval. 215-6

MAGASIN de tabacs, cigares, papeteries, situé en face d'une église, coin commercial, centre de la ville, bureau de poste, bonne clientèle. S'ad. P. E. Bourret, 360 Ste Catherine Est. Est 7674, soir Uptown 7917. 215-6

MAGASIN DE PAPETERIE, articles de fantaisie, bonbons, etc, bonne place d'affaires, rue Notre-Dame Ouest. Un bargain. S'ad. à E. H. Montpetit, 1885 Notre-Dame Ouest. Westmount 485. 215-3

MAGASIN de marchandise sèche à vendre, bonne place d'affaires, vendra bon marché par inventaire, cause maladie, bail 3 ans, loyer $25 par mois avec logement. 199A Stadacona.

MAGASIN de bonbons, crème à la glace, petite bière, etc., bon poste, vente cause de maladie. Echangerait pour bon terrain. S'ad. 2147 Ste-Catherine Est, coin Valois, Hochelaga.

MAGNIFIQUE restaurant, 4 grandes chambres, toutes meublées, en haut; 6 tables, lunch counter, piano électrique, gaz, électricité. En face station Grand Tronc, Portland Maine, $10,000, 22 India St. 212—6

MAGNIFIQUE MAGASIN, cigares avec boutique de barbier à vendre bonne place d'affaires, clientèle distinguée, prendra auto ou petite propriété en échange. S'ad. 1787 St-Laurent, près Boul. St-Joseph.

MAISONS meublées, une de 17 chambres, toutes louées, gros revenu. Magasin de tabac, un avec "shine" de 7 chaises, trois tables de pool; bargain. Epiceries, une licenciée, recettes $45,000 l'an, clientèle riche sans dettes. Boucheries, restaurants, bijouterie, écurie de louage, maisons, terrains, terres à vendre ou échanger. St Léon, 183 Ste Catherine Est. Tél. Est 2445. 216-6

MANUFACTURE de pierre artificielle $250 réduit à $200 avec une offre de 3,000 blancs, pas de loyer pendant 2 ans, place d'avenir, cause je bâtis. S'ad. 582, 7ème avenue, Rosemont. 214-6

PHARMACIE à vendre, dans quartier d'affaires, établie depuis plusieurs années, coin de rue, intersection de tramways, place idéale pour homme actif, bon marché, bonnes conditions. Départ pour l'Europe, A. B. S. 249 Boyer. 215-6

PHARMACIE à vendre à un prix excessivement avantageux, valant $3,000, vendra pour $1,600 d'ici quelques jours, poste bien situé dans la ville, coin de rue. Ecrire immédiatement à Boîte 266, la "Presse".

COMMERCE A VENDRE

MAGASIN de chapeaux établi depuis 24 ans, $1500 de stock, fixtures $500, vendra à bonnes conditions. Cause mortalité. 1268 St-Jacques. 215-6

RESTAURANT. Vrai Klondyke, petite bière, crème à la glace, bonbons, cigars, etc., 5 appartements même plancher, bon marché à homme sérieux. 887 Logan, coin Champlain. 211-6

RESTAURANT à vendre, bonbons, crème à la glace, liqueurs douces, cigarettes, tabac, aussi jouets, fixtures et show-cases; bon marché; cause de maladie. S'ad. 424 Frontenac. 211-6

RESTAURANTS, maisons meublées demandés dans toutes les parties de la ville. Paiera comptant ou échangera, ainsi qu'autres commerces. Caporicci, 320a Amherst. Est 1301. 212-6

RESTAURANT près des manufactures avec logement, écurie, remise, bonne place d'affaires, bargain pour acheteur sérieux, cause départ pour l'ouest. 615 Albert. 212-6

RESTAURANT et épicerie à vendre, beau coin, bonne clientèle, logement à même, vendra à sacrifice pour cause de maladie. S'ad. 226 Plessis. 214-3

RESTAURANT bonbons, cigares, cigarettes à vendre à de bonnes conditions, cause de maladie. S'ad. 1210 St-Valier. 215-6

RESTAURANT à vendre, en très bon ordre, évalué à $15. On vendra à très bon marché, pour cause de maladie. S'ad 394 Duluth Est. 215-2

RESTAURANT, articles religieux et de fantaisie, papeterie, articles de classe, bonbons, cigares, près de l'église et des écoles. Cause de santé. Aucune offre raisonnable ne sera refusée. 315 Lasalle, Maisonneuve. 215-3

RESTAURANT, voisin d'une salle de vues animées, fixtures neuves, stock frais, bail avantageux, éclairé, chauffé, privilège de vente dans la salle, bon marché. Cause, autre occupation. 1026 Mont-Royal Est. 215-2

RESTAURANT à vendre, ancienne place Jos. Laporte. Belle chance pour prompt acheteur. Spécialité Homard, huîtres, clams, logement avec 5 appartements, long bail. S'ad. 113 Ste Catherine Est. 215-6

RESTAURANT bien situé, en face du marché St Jacques, bonne place d'affaires, logement en arrière. S'ad. 574 Ontario Est. 215-6

RESTAURANT bonbons, cigares, cigarettes, petite bière, crème à la glace, logement en arrière, faisant bonnes affaires. Cause de vente maladie. 1347 Logan.

RESTAURANT licencié de 1ère classe, bonne localité, long bail, loyer bas, prendra propriété en accompte. Propriétaire se retirant des affaires. A. Labelle, 150 Mt-Royal Est. St-Louis 3018.

RESTAURANT à vendre, petite bière, crème à la glace, bonbons, tabac, cigares. Occasion splendide. Termes faciles à prompt acheteur. S'ad. à 181 Lagauchetière Est.

RESTAURANT bonbons, tabacs, cigares, cigarettes, petite bière, crème à la glace, près de l'école. 451 Lasalle, Maisonneuve. 216-2

RESTAURANT bonbons, cigares, petite bière, cause maladie, bonne place d'affaires. S'ad. 476 Amherst.

RONDE DE LAIT à vendre, tout embouteillée, avec conditions faciles. S'ad. 63 Ste-Marguerite.

SALON de crème à la glace, etc., faisant bonnes affaires, bonne localité, bail de 3 ans, loyer $25.00 par mois, comprenant logement de 6 pièces. Tél. St Louis 2511. 216-3

THE AMHERST VALET à vendre, nettoyage, pressage et repassage d'habits pour dames et messieurs. 111 rue Amherst. 213-4

ARGENT A PRETER

NOUS REGLERONS toutes vos dettes, vous transigerez seulement avec nous, paiements faciles sans intérêts; entrevue personnelle seulement. Léon Racicot, 17 Côte Place d'Armes. 206-m.j.s

VOULEZ-VOUS régler vos dettes? Venez me voir, je vous en fournirai le moyen. Conditions faciles. W. Daoust, comptable, 54 Notre-Dame Est, chambre 42. 155—78

IMMEUBLES, ACHATS DE CREANCES, COLLECTIONS.

A TOUTE PERSONNE de Montréal, campagne, Canada ou ailleurs, ayant créances à vendre, collecter. Venez! Téléphonez! Ecrivez! Satisfaction garantie (aussi transactions immobilières). E. D. Aumont, de Choquette, Aumond & Aumond, 90 Saint-Gabriel Montréal. Main 2149. 176—m.j.s

PRETS SUR HYPOTHEQUES

ADRESSEZ-VOUS à J. Ed. Lebeau, ch. 726 Edifice Transportation. Main 6615 pour gros emprunts sur première hypothèque, montants pas moins de $50,000. 200—26

A. JETTE & Cie, courtiers en immeubles, (établie 1885), experts en propriétés, édifice Crédit-Foncier, 35 St-Jacques. Main 7097. Achat et vente de propriétés, prêts sur 1ère et 2ème hypothèque. Collections, achat de créances. 287—212

ARGENT à prêter sur propriétés finies ou en construction. Achat de balance de prix de vente. J. Armand Legault, notaire, 82 Notre-Dame Est. Main 8589. 211—26

ARGENT à prêter sur hypothèque, district de Montréal, seulement. Conditions pour convenir aux emprunteurs. Montreal Loan & Mortgage Co., 14 Canada Life Bldg., 189 rue Saint-Jacques. 203—26

ARGENT à prêter sur 1ère, 2ème et 3ème hypothèque, aux plus bas taux. H. N. R. Viau Realty and Trust Co., 46 Notre-Dame ouest, Main 5761. 194-m.j.S

ARGENT à prêter sur première et 2ème hypothèque. R. Faribault, notaire, successeur de Leclerc et Faribault, notaires, 90 St Jacques, Main 678. 151-m.j.S

ARGENT A PRETER sur hypothèque. Bohémier et Dufort, notaires, 99 St Jacques, édifice La Banque Nationale. Tél. Main 7363 ou le soir Nos 1957 et 2249 St Denis. 151-m.j.S

ARGENT à prêter sur première hypothèque, sur propriétés finies ou en construction. Conditions faciles. Romulus Lavallée, notaire, 17 Place d'Armes. Main 2778; le soir, Lasalle 230. 78-m.j.s

A PRETER, sur hypothèques, n'importe quel montant. Nous achetons balances de prix de vente. Notaire Ducharme, chambre 104, bâtisse Banque d'Epargne, 180 rue Saint-Jacques. Main 1741. 86-m.j.s

A PRETER, ville ou campagne. Notre bureau étant établi depuis près de 20 ans, vous aurez satisfaction si vous avez besoin d'argent sur terre, maison, lot, assurances. Ecrire à Osw. Chaput, Cie, édifice McGill, 211 McGill. 211-26

A PRETER sur hypothèque, divers montants de $500 à $10,000, achat de propriétés, balance de prix de ventes. J. W. Boisjoli, notaire, 97 rue St Jacques. Main 888. 210—m-s-n.

J'AI plusieurs montants à prêter immédiatement, $5,000, $4,000, $2,200, $1,700, $1,500, $1,000, aussi balance de vente, $3,400, 6 p. c. pour deux ans et quatre mois. Vendrait $2,100. S'ad. E.-H. Montpetit, Westmount 485.

NOUS NOUS engageons à placer votre argent à 9%, première hypothèque sur propriété située à Montréal, écrire Boîte 100 La Presse, dites meilleur temps pour vous voir. 212-6

PRETS sur 1ère et 2ème hypothèque, balance de prix de vente. J. A. H. Hébert, N.P., chambre 29, Crédit Foncier. Tél. Main 3862. 12—n

PRETS sur hypothèque, achat d'hypothèques, balance de prix de vente, bons billets, etc. J. H. Richardson et Co., 795 Ste-Catherine Est. Tél. Est 2879. Ouvert tous les soirs. 154—212

PRETS sur hypothèque, achat d'hypothèques, balances de prix de vente, bons billets. A. Pilon et Cie, 62 St-Jacques. Main 7675. Soir 1 Parc G. E. Cartier. Westmount 2922. 164—312

PRETS temporaires aux constructeurs, à 7% par an, pour 2 ou 3 mois, sur bâtisses en construction ou finies, à quiconque veut entrer dans notre compagnie. Pour détails, s'ad. à la "Cie de Prêt Mutuel, Ltée", 107 rue St-Jacques, chambre 804. 211—26

$500. à $5,000 à prêter sur hypothèque, taux et conditions raisonnables. S'ad. immédiatement à Gaston, 475B, St-Denis. Tél. Est 5694.

$650 A PRETER sur hypothèque, à 6 p.c., remboursement facile. S'ad. M. Lareau, 814 Dorchester Est. E. 6513. 214-3

$1,500 à prêter sur première hypothèque. S'ad. à Rosaire Dupuis, notaire, édifice Crédit Foncier, 35 rue St Jacques. Tél. Main 3693. 214-3

$75,000 à prêter sur 1ère hypothèque, 7 et 8 p.c. Achat de billets. Spécialité de collections.—L. O. Deslières, 52 rue St-Jacques. Main 6845. 212-6

ON DEMANDE A EMPRUNTER

J'AI BESOIN de $3,500 en première hypothèque, sur maison bien située. Je paierai bon intérêt. Ecrire L. L. 582 bureau de poste Montréal. 212-6

ON DEMANDE A EMPRUNTER

J'AI des demandes pour des prêts variant entre $1000 et $10,000, le plus haut intérêt payé, garantie 1ère classe. Perron, 1716 St Urbain. St Louis 7066. 209—26

JE DESIRE emprunter $8,000 première hypothèque, sur propriété rue St-Denis, entre Roy et Duluth, et $5,000 première hypothèque à Notre-Dame de Grâces. L. Grenier, 14 St-Jean. Main 5577.

ON DEMANDE à emprunter $12,000, première hypothèque, sur subdivision comprenant 529 lots, dont 128 sont vendus sur promesses de vente, sur lesquels un fort montant reste à collecter. Paiera taux d'intérêt raisonnable. Ecrire à boîte 1209, la "Presse". 209—26

ON DEMANDE à emprunter $5,000.00 à 7%, première hypothèque, garantie première classe. S'ad. 308 Rielle, Verdun. Tél. Victoria 877. 212—5

ON DEMANDE à emprunter $4,000 sur propriété prochainement finie. Garanties de première classe données. Pas d'agent. S'ad. R. R. 412 Duluth Est. 214-3

ON DEMANDE à emprunter $15,000 sur garantie de 1ère classe, rue Ontario, terrain 75 de front, vaut seul plus de $18,000, en bas de 40 p.c. de la valeur, pour 10 ans, 6 p.c., revenus $3,900. S'ad. G. C., 410 Fabre. 214-3

ON DEMANDE à emprunter $3,000 sur une très bonne propriété. S'adresser à Talbot Frères, 902 De St Valier. Tél. St Louis 6296. 215-6

ON DEMANDE à emprunter sur premier hypothèque, $1,800 à $3,500, à $4,000. S'adresser à J. A. Poitras, notaire, 7 Place d'Armes. Tél. Main 5220. 215-3

ON DEMANDE à emprunter, $5,000 sur 1ère hypothèque, J. D. H. Globensky, 62 St Jacques. 14,16,18

ON DEMANDE à emprunter $1,000, ou plus sur terrains clairs. Valeur $12,000.00. On paiera 10% d'intérêt et un bonus. Bonne garantie. Ecrire à boîte 283, La Presse. 216—2

PREMIERE HYPOTHEQUE, $10,000 à 7% payable en 1918, prendra $3,500. Avis à ceux qui veulent faire un beau placement. Ecrire casier 276, la "Presse". 216-6

$3,000 et $5,000 demandées à 7 et 8% sur 1ère hypothèque, autres montants demandés jusqu'à $10.00. Martel et Côté notaires, 30 St Jacques. Main 2718. 167—312

$5,000 demandé en première hypothèque à 6% d'intérêt, sur magnifique propriété en ville, valant au-dessus de $10,000. Ecrire boîte 245, La Presse.

$9,000 sur première hypothèque paiera 10 p.c. intérêt payable tous les trois mois, pour un an ou plus. $1,700, en deuxième, paiera 12 p.c., écrire ou s'ad. Equitable Trust Company, 55 St-François-Xavier. Téléphone Main 2760.

ON DEMANDE A ACHETER

ACHETE DE SUITE AUTOMOBILE à deux places, marque Ford ou autres, donnera lots payés comptant $600 et argent si nécessaire. Piano automatique et bureau plat demandés. Ecrire boîte postale No 2, Station N. Montréal. 214-6

HOTEL — Une personne désire acheter un hôtel licencié, à Montréal, payable par versements mensuels. Ecrire mentionnant prix et montant des versements. Boîte 215 la "Presse". 215-2

LES PLUS HAUTS prix payés pour gibier, oeufs, pigeons et provisions de toutes sortes; gros et détail. Demandez nos prix. G. Lafortune, 21 Marché Bonsecours, Montréal. 27,4,11,18

ON DEMANDE à acheter dans Montréal, une ou plusieurs propriétés de rapport, logements ou flats, rapportant pas moins que 10%, payable $10,000, argent comptant, et balance en terrains bien situés dans la ville de Montréal. S'ad. par lettre, boîte postale 368. 206—22

ON DEMANDE à acheter un ou deux terrains sur rue Pie IX, plus haut que Sherbrooke, ou parc Mont Lasalle, paiera comptant. S'ad. 2381 Bourbonnière, après 4 hrs. Tél. Lasalle 1076. 213-6

ON DEMANDE, à la Pointe-aux-Trembles ou à la Longue-Pointe, 8 ou 10 acres sur le bord de la rivière ou ayant droit de passage sur le bord de la rivière, avec une profondeur de 30 pieds d'eau, et d'un accès facile au chemin de fer Canadien-Nord. Ecrire, donnant dimensions avec le prix le plus bas et les conditions de la vente, à boîte 106, la "Presse". 213-4

ON DEMANDE à acheter balance de prix de vente de $2,500 à $3,000. H. St-Amant, 1918 rue Clarke. 214—4

ON DEMANDE à acheter des fixtures d'occasion, mesurant 8 x 25 pieds, aussi des show cases. S'ad. Pharmacie V. Archambault, 2331 St-Hubert. Tél. St-Louis 6254. 215—2

ON DEMANDE à acheter une bonne automobile contre de bonnes balances de prix de ventes. Chas. Lebeau. Ch. 11, la "Presse".

ON DEMANDE à acheter en échange auto 7 passagers et 2 passagers, contre terrains bien situés et yacht de famille de grande valeur. Tél. St Louis 8383.

ON DEMANDE à acheter un restaurant licencié avec la propriété préféré. Devra être un endroit de 1ère classe, et le commerce clair d'encombrance. S'ad. à Talbot Frères, 902 De St Valier. Tél. St Louis 6296. 215-6

A ECHANGER

A ECHANGER contre terrain prêt à bâtir, jolie maison rue Valois, $8,500, revenu 10 p.c., peu de comptant. S'ad. 271 Chambly. Tél. Lasalle 2364. 216-6

A ECHANGER dans une belle campagne de touriste, aqueduc neuf et en bon état, clair d'hypothèque $6,000, rapportant 6 p.c., grand avantage pour ceux qui ont beaucoup de terrain, pour information s'ad. 2222 St Denis.

A ECHANGER. J'ai une balance de prix de vente de $5,000 à échanger pour propriété. S'ad. L. Grenier, 14 St-Jean. Main 5577.

ON DEMANDE à échanger 2 terrains contre automobile. S'ad. A. Lacombe, 858 Ste-Catherine Est. Est 6635. 213—5

PROPRIETE située rue Maisonneuve au prix de $20,000, contre de bons terrains bien situés. Chas. Lebeau, chambre 11, la "Presse".

SIX TERRAINS clairs et $1,500 comptant, pour acheter propriété de rapport. S'adresser 56 St Zotique. St Louis 4964. 214-6

TERRAIN à échanger, pour automobile, disposerait argent nécessaire. Phaneuf & Robert, 1069 Mt-Royal. St Louis 854. 216-6

A VENDRE OU A ECHANGER

A ECHANGER ou vendre, plusieurs beaux terrains, prêts à bâtir tous des coins à Notre-Dame de Grâce et au boulevard St Denis et autres, pour propriétés, terre, ou automobile. S'ad. sans retard, 270 De Lévis. Tél. Lasalle 2279. 212-m.S

AUTO., coupé McLaughlin, éclairage électrique et gaz, en bon ordre sous tous rapports, à vendre ou à échanger contre propriété bâtie. Raoul Déry, 90 St-Jacques, Main 2349. 192-m-j-s.n

A VENDRE ou à échanger, pour terrain, etc., magnifique yatch à gazoline en parfait ordre, coque avec quille, un cylindre, 5 forces, contenant 6 personnes à l'aise, peut être essayé en aucun temps. S'ad. Ad. L'Archevêque, tél. Uptown 6090 entre 10 hrs a.m. et 4 hrs p.m. 7,11,13,14,15,16,17,18

A VENDRE deux magnifiques maisons neuves de rapport de douze logements chacune, situées près des chars, voisines de rue Commerciale, finies de première classe avec gaz, bain, électricité, etc., tous loués et rapportent 11 p.c. Vendra à de bonnes conditions. S'adresser au prop., R. Aubertin, 144 rue Vendôme, Notre-Dame de Grâce. Tél. West. 4025. 212-6

A VENDRE ou à échanger, automobile Franklin, 7 places, modèle 1912, en bon ordre de marche, bien propre en peinture, 4 bons tires. Jos. Taillefer, voiturier, 14 Versailles. 211-6

A VENDRE ou à échanger propriété de 6 logements, nouvellement bâti, gaz, électricité, situé rue Shepperd. S'ad. 79B Shepperd. 211-6

A VENDRE ou échanger, 2 belles propriétés rue Notre-Dame ouest, No 2434 à 2444. Voir A. P. Simard, 204 St-Jacques. Ch. 25. Tél. Main 149. 211-6

A VENDRE ou à échanger propriété 2 étages, 2 logements, venant d'être finie, prendrait en échange restaurant ou terrain. 632 Mont-Royal. St Louis 8222. 213-4

A VENDRE ou échanger, automobile Studebaker, 35 h.p., presque neuf, pour argent, épicerie licenciée, terre ou bonne propriété. Ecrire boîte 193 La Presse. 214-3

A VENDRE ou échanger pour terrains, terres, commerce, automobile, etc., bon théâtre de vues, bien situé, 450 sièges, loyer bas, long bail, un bargain. Cause santé. Ecrire boîte 134 La Presse. 214-3

A VENDRE ou échanger pour automobile, une terre située dans le village de l'Assomption de 168 arpents claire d'hypothèques, 6499 Peloquin, Ahuntsic, M. Daches. 215-12

A VENDRE OU A ECHANGER

A VENDRE ou à échanger pour propriété, 4 terrains clairs d'hypothèque à Guybourg, rue Cadillac. S'ad. A. Piché, tabaconiste, 632 Ontario Est. 213-5

A VENDRE ou à échanger. Joli cheval ambleur, 6 ans, vite, sain, pas de défauts, aussi harnais et voiture, peu d'usage. Echangerait pour une auto. 26A Sanguinet. Tél. Est 4495. 16,18

A VENDRE ou échanger, 5 lots de 50 pieds de front, 2 coins de ruelle, Boulevard St Léonard, paroisse Longue-Pointe. S'ad. 1435 Hôtel de Ville.

A VENDRE ou à échanger, terrains bien situés, pour petite pharmacie avantageusement placés, terre bord de l'eau, léger automobile, etc., écrire B., succursale la "Presse", 182 avenue Church, Verdun. 216-2

A VENDRE ou échanger deux petites terres, 2 milles de ville St-Jérôme, belle place d'été, avec rivière. S'ad. W. Prud'homme, St-Jérôme Jonction, P.Q. 18,25

A VENDRE ou à échanger, commerce établi depuis 24 ans, strictement au comptant, 20% de profit, stock, bonne clientèle, garnitures, etc, $2,500. On considérera l'offre de lots, auto, propriété, ferme, etc. On se retire d'affaires. Ecrire boîte 278 La Presse.

A VENDRE ou à échanger, 13 beaux terrains, prêts à bâtir, dans Notre-Dame de Grâce, et $4 à $5,000 pour propriété construite. Pas d'agents. Ecrire boîte 181, A. F., la "Presse".

A VENDRE ou à échanger, arrivant de campagne devant retourner mardi, jument, 8 ans, 1200 lbs; aucun défaut, saine; échangera pour une plus petite. S'ad. 628 Mentana.

COIN de rues commerciales, coin nord-est Masson et 11ème Avenue, quartier Rosemont, 55 x 105, à vendre ou échanger. $1,200 comptant, balance à conditions faciles. J. R. Gadbois, 261 Mt-Royal Ouest. 213—6

COTTAGE situé à la Pointe aux Trembles sur le bord de l'eau à échanger pour propriété de 3 ou 6 logements, pourra aussi disposé de $2,500 à $4,000, chambre 401 Bq Québec, Main 2506.

EPICERIE licenciée à vendre ou à échanger pour propriété de revenu, très bonne place d'affaire, établie depuis 40 ans, petit loyer. Cause se retire d'affaire. Ecrire Boîte 99 La Presse. 212-6

HOTEL licencié à vendre, 15 chambres garnie, très beau site, fait de bonnes affaires. Vendra à de bonnes conditions, bail de 7 ans. Accepterait $3,000 à $4,000 comptant, la balance, prendra propriété en échange, chambre 401 Bk Québec, Phone Main 2506.

MOULIN A SCIE d'une capacité de 15 à 20 mille pieds par jour, actionné par la vapeur et parfaitement outillé, y compris une machine à raboter et à "embouveter", une machine à bardeaux, harnais, voitures, avec boutique de réparation, grange et écurie, excellent logement, hangars, glacière, poulailler, jardin, etc., situé au confient de la rivière Rouge et de la rivière Macaza, sur un lot ayant 8 arpents de superficie; aussi deux terres de 120 arpents chacune, dont 40 arpents actuellement en culture, la balance étant en bois et en pâturage, y compris machines agricoles modernes, moulin à battre, coupe foin, etc., sur ces terres sont érigées une grange neuve, de 50 x 35 pieds, une maison de 32 x 22, une porcherie, etc., aussi une voie de chargement "siding" du C.P.R., de 600 pieds de longueur. Propriété complète et prête à être immédiatement exploité. Pour inventaire détaillé et pour conditions de vente ou d'échange, s'adresser à Pariseau Frères, 708 Outremont. Tél. Rockland 594. 11,14,16,18,21,23,25

OUTREMONT, terrain rue de L'Epée, 60 x 80, coin de ruelle, sur Lajoie, à vendre ou échanger contre propriété. J.-B. Brunet, 287 de L'Epée. Tél. Rockland 1781. 212-6

PROPRIETE neuve à vendre ou à échanger, coin, $110,000. Revenus $10,140, comptant $30,000, terrains bien situés, etc. Ecrire à boîte 279 la "Presse".

RESTAURANT, licencié, sur rue Commerciale, fait 300 à 400 piastres d'affaires par semaine, bons bail, loyer bon marché accepterait propriété en échange avec $3,000 à $4,000 comptant, chambre 401 Banque Québec. Main 2506.

TERRAIN à vendre ou à échanger contre automobile, valeur $1,000, se trouvant à Notre-Dame de Grâce, rue Monkland, balance conditions faciles. S'ad. 2285 Ontario Est. 216-2

TERRAINS situés à Boucherville à vendre ou à échanger. Ecrire boîte 207 la "Presse".

A VENDRE OU A LOUER

A VENDRE ou à louer, épicerie faisant $700 d'affaires par semaine, établie depuis 9 ans, loyer bas; cause maladie. S'ad. 230 Hogan. 212—6

BUREAU à vendre ou à louer meilleur bureau de la ville pour un agent d'immeubles. Chas. Lebeau, chambre 11, la "Presse".

MAGASIN de papeterie à vendre ou à louer, comprenant articles de sport, papeterie, 3 magnifiques show-cases, fixtures de première classe, place centrale pour pharmacien, cause surcroit de travail. S'ad. 1545 Notre-Dame ouest, pour renseignement et conditions. 214-3

OCCASIONS D'AFFAIRES

CHANCES d'affaires. Commerce établi depuis 24 ans, strictement au comptant, 200 p. c. de profits. Stock, bonne clientèle, etc. $2,500. On échangera pour lots, propriété, auto, ferme, etc. On se retire des affaires. Ecrire boîte 280 La Presse.

OCCASIONS d'affaires. Une part dans un Syndicat de Notre-Dame de Grâce, ayant coûté $500.00, placée comme hypothèque enregistrée sur une propriété pour quatre ans, portant intérêt à 6% payable semi-annuellement. Faites une offre en écrivant à Boîte Postale 1074. 214—6

OCCASION d'affaires. J'ai beaucoup de valeurs en mains; les parts de compagnies de première classe et des terrains clairs. Je voudrais emprunter environ $1,000. Je paierai 12% d'intérêt et une commission. Je donnerai cinq fois la valeur en garantie. Ecrire boîte 282, La Presse. 216—2

PROPRIETES A VENDRE

BEAUDIN CORPORATION LTD.

715 Power Bldg.

ATWATER 658 à 668 rue commerciale, terrain 43 pieds de front, 6 logements, construction moderne, cave cimentée, 6 pieds, fournaises, eau chaude. Revenu $2,016.00. Prix $24,000.00. Comptant $6,000.00. Hypothèque $5,600.00 à 6%. Balance $1,000.00 par année.

PARTHENAIS 1365 à 1367, près Mont-Royal, 2 logements, modernes, 6 pièces. Bons revenus. Prix $5,500.00. Comptant $2,500.00. $1,000.00 2 ans. $2,000.00 3 ans.

HAYS, près Parc Dominion, première maison de la rue Notre-Dame, 3 logements, construction moderne. Revenus $456.00. Prix $4,500.00. Comptant $1,200.00, balance facile. Echangerait pour bonne balance de prix de vente.

Coin Buller et Alma, sud-est. Façade pierre, 9 logements, rapporteront $1,800 en mai prochain. Cave cimentée, un système de chauffage, fixtures électriques. Prix $18,000.00. Hypothèque $7,600.00. Environ $3,000.00 comptant et prendrait bonne balance de prix de vente.

DE L'EPEE, Outremont, 255. Cottage brique solide, mur mitoyen, terrain 30 x 80, bâtis 26 x 40, cave cimentée, 2 w.c., chambre de bain, fixtures électriques; tout tapissé, 10 pièces. Prix $14,500. Hypothèque $4,500 — 6% — 4 ans. Comptant $3,000, ou échangerait pour flat dans Annex ou Outremont.

TERRAIN pour manufacture ou commerce bois, 200 pieds de front sur C. P. R., pour siding, superficie environ 7000 pieds, deux maisons bâties, rapportant $432.00 par année. Lumière tout autour. Situé entre rue Atlantic et Beaumont, Boulevard St-Denis.

Sault au Récollet, beau bord de l'eau, 75 x 165, avec maison pierre solide, eau, trottoirs, lumière électrique près station Blvd. Pie IX, beaux arbres. Prix $4,500.00. Comptant $2,500.00. Balance facile.

COMO, belle résidence d'été bien ombragée, droit de grève, à 5 minutes du quai et de la gare. Eau dans la maison, bain et w. c. Prix $3,000.00. $1,200.00 comptant. Balance facile.

NOUS avons un client qui peut disposer de $6,000.00 en argent; un second de $4,000.00 à 7% et de $19,000.00 de terrains sur lesquels il n'y a que $3,500.00 d'hypothèques, le tout pour bonne propriété de revenus.

POUR détails supplémentaires, s'adresser Beaudin Corporation Limited, 715 Power Bldg., Main 4308-7771. 195—n F

ALMA, près Beaubien, 2 étages, 5 logements modernes, construction solide, 33 x 70. Revenue 11 p.c., $2,000 comptant, chance exceptionnelle, prendrait un terrain. J. B. Richer, St Louis 8308.

A MONTREAL EST, cottage à vendre, sur le fleuve, 7 pièces, bain et w.c., cave, terrain 75 x 160, endroit idéal. Aucune offre raisonnable refusée. Ecrire boîte 219, La Presse.

PROPRIETES A VENDRE

CIE IMMEUBLES DE L'EST

706 Ste-Catherine Est.

$17,500 Une propriété, rue Rachel, en face du Parc Lafontaine, bonnes conditions, 6 logements.

A ECHANGER pour propriété de ville, un lopin de terre, près du pont de l'Abord à Plouffe, une hypothèque de 1ère classe et $3,000 à $4,000 comptant.

SIX BONS hôtels et restaurants licenciés, demandes des informations.

UNE FERME située à Papineau, 60 arpents de terre à culture, 2 magnifiques maisons, 1,000 érables, 500 volailles, très bien situé pour établir une ferme avicole, à proximité des chars. Conditions faciles.

$8,800 2 maisons situées rue Boyer et Mentana. Revenu $870 par année, $1,200 comptant. Accepterait balance de prix de vente.

ON DEMANDE à échanger une propriété ayant $3,500 de bon pour une épicerie, dans la partie est de Montréal. Tél. Est 6396. 215—3

PETIT & PETIT

743 Mont-Royal Est

POUR UNE TRANSACTION avantageuse, soit vendre ou échanger terrains ou propriétés, vous aurez toujours satisfaction en vous adressant chez Petit et Petit.

$20,000 Mont-Royal, coin Chambord. Propriété commerciale d'avenir. Acceptera comptant raisonnable. Balance facile à 6 p.c.

$8,800 Bordeaux, près Sherbrooke, 5 logements en parfait ordre. Acceptera $1,000 comptant avec terrains bien situés, prêts à bâtir.

DANDURAND, coin 11ème et 6ième avenues, 7 lots des mieux situés et des plus avantageux pour constructeurs ou spéculateurs. Pas de comptant.

DANDURAND coin 7ième avenue, 6 terrains, très avantageux pour la construction. Vendra à meilleures conditions possible à un constructeur.

BOUL. PIE IX, coin Masson, magnifique placement qui vous permettra de placer votre argent d'ici 2 ans.

$9,500 Garnier, près Mont-Royal, 5 logements avec fournaise au bas, cave cimentée, écurie, belle cour. Comptant le plus possible.

ASSURANCES sur le feu, vols, bris de glaces, accidents. Ne remettez pas au lendemain ce que vous pouvez faire aujourd'hui et donnez-nous votre police au plus tôt. Petit et Petit, 742 Mont-Royal Est. Tél. St Louis 3968. 216-6

MESSIER & ETHIER

221 Ste-Catherine Est

$6,500 Rue Bréboeuf, près du Parc Lafontaine, 3 logements, façade en pierre. Comptant $3,000, balance $500 par année.

$16,500 Rue Frontenac, 9 logements neufs avec terrain prêt à bâtir, tout loué. Comptant $3,500.

$18,000 Rue Henri-Julien, 12 logements. Revenu $1873. Comptant $3,000.

$5,500 Rue Aylwin, près Ontario. Comptant $1500, Balance dans 3 ans.

$6,500 Rue Marie-Anne, près Garnier, 1 magasin, 1 logement, boutique et écurie. Revenu 11%. Comptant $3,500.

$4,000 Rue Bordeaux en bas Sherbrooke, 2 logements. Comptant $2,000. Revenu $400.

[illegible] 000 Coin Ste-Emélie et Rose de Lima, 1 magasin, 5 logements avec terrain à bâtir. Comptant $5,000. Prendrait 1 terrain.

$6,500 Jacques-Hertel Ville Emard, 5 logements. Comptant $1500.

$7,000 Rue Dorchester, 2 magasins, 2 logements. Comptant $2,000.

$4,200 St-Christophe, près Demontigny, 2 logements. Revenu 10%. Comptant $2,500.

$8,700 Rue Chambly, près Ontario, 2 maisons, 8 logements. Revenu 12%. Comptant $2,000.

$4,000 Rue Parthenais, près Gauthier, 2 logements, terrain 25 x 155 avec terrain à bâtir. Comptant $1,500.

$4,500 Rue Bordeaux, près Bellechasse, 4 logements neufs. Revenu 11%. Comptant $1,000.

22,635 pieds de terrain, coin Victoria et 1ère avenue, Lachine, Dominion Park, à vendre ou à échanger, à $1.00 du pied.

PLUSIEURS TERRAINS prêts à bâtir à proximité du centre à des conditions toutes spéciales pour constructeurs.

MESSIER & ETHIER, 221 Ste-Catherine Est. Tél. Est 4243. 216-6

ALEXANDRE DUPUIS

17 Côte Place d'Armes.

AVIS. Propriétés, terrains demandés. Si vous désirez vendre, mettez-vous en relation avec moi. Vos propriétés sont peut-être ce que nous cherchons.

BORD DE L'EAU, Ahuntsic, beau cottage, améliorations modernes, bâti sur un coin de 110 x 154; arbres fruitiers, poulailler et belle pelouse. Occasion. Possession immédiate si désiré.

COTTAGES de choix, Outremont, Westmount, DeLorimier, et centre de la ville. Bons marchés.

$8,900.00 Rue St-Denis, près Beaubien, trois logements, façade pierre, près église St-Edouard. Occasion.

$15,000.00 Rue Mont-Royal, entre St-Laurent et St-Denis, magasin et logement.

$16,000.00 Rue St-Denis, près Mont-Royal, côté ouest, magasin, logements. Revenus $1,356.00. Bonnes conditions.

$25,000.00 Coin St-Hubert et Duluth, magasin, logement, coin ruelle.

$26,000.00 Coin Lagauchetière et Sanguinet, terrain 60 x 70. Coin ruelle, $5,000.00 comptant, balance 5 ou 10 ans.

$50,000.00 Belle propriété, centre de la ville, quatre-vingt-quinze pieds, rue Craig.

TERRAINS de choix dans toutes les parties de la ville. Echanges considérés. — ALEXANDRE DUPUIS, 17 Côte Place d'Armes.

OSCAR PETIT

887 Ave. DeLorimier

ST-DENIS, 10 lots, entre 32ème et 35ème à vendre à bon marché.

4ème AVENUE, Rosemont, 5 lots, entre Masson et St-Jérôme, bon marché. Conditions faciles à un constructeur.

4ème AVENUE, près du Blvd. Rosemont, 2 lots. Conditions faciles à un constructeur.

7ème AVENUE près Masson, 2 lots. Conditions faciles.

BELANGER un coin à échanger pour propriété avec $2,000. comptant.

TROIS LOTS près des usines du Tramway, un coin à échanger pour propriété.

MASSON un coin à vendre, à bon marché et à conditions très faciles.

NOTRE-DAME DE GRACES à 5 minutes de l'avenue Victoria, près Sherbrooke, 4 lots, prêts à bâtir pour des plainpieds, à vendre ou à échanger.

NOTRE-DAME Ouest un coin à échanger pour propriété avec $1,000 comptant.

ST-DENIS près église Ste-Cécile, 2 lots peu de comptant demandé pour constructeur.

OSCAR PETIT, 887 DeLorimier. St-Louis 6978. 216—6

DUMONT & FRERE

591 AVENUE LASALLE

LA BALANCE des terrains rue St-Germain, à partir de la rue Forsyth à Nolan. Coins Hochelaga, Sherbrooke et Nolan compris. Prix modéré. Conditions 20% comptant. Balance à 3 ans, intérêt 6%. Profitez du bargain.

2 TERRAINS coin Boulevard Gouin et Récollet. Prix 35c le pied. Conditions faciles.

5 LOTS coin 1ère avenue et Lafontaine. Echangerait pour bonne propriété.

2 TERRAINS rue St-André, près de Fleurimont. $1400 chacun. Conditions faciles.

DUMONT & FRERE, édifice Banque Molson, 591 avenue Lasalle, Maisonneuve. Tél. Lasalle 790. Résidence: Tél. Lasalle 791. F

A. DUFRESNE

60 Notre-Dame Est.

AVENUE ALICE, propriété de 2 logements avec 2 terrains, pour $2,600.

RUE ST-GERMAIN, 6 logements. Pour clore une succession. Rapport, près de 10%.

RUE LAFONTAINE, Viauville, 10 logements, le tout très moderne. Rapport de 10%.

$9,000,000 Cuvillier et Hochelaga, 6 logements. Rapport: $930.00.

$7,700.00 Rue Bordeaux, 5 logements. Rapport: $780.00.

$7,500.00 Rue Beaudry, près Ste-Catherine. Rapport de 10%.

$6,500.00 2ème Avenue, Viauville, près Ste-Catherine. Rapport de 10%.

PLUSIEURS PROPRIETES commerciales dont les spécifications seront données sur application. A. Dufresne, 60 Notre-Dame Est. Ch. 12. Bell Tél. Main 5585. Résidence: St-Louis 2461. Boîte Postale 3054. 18,21,23

AVE. PRUD'HOMME, 1ère maison nord de Sherbrooke, 7 et 8 appartements, toutes les améliorations modernes. Revenu 10%. Accepterait bonne balance de prix de vente. 268 Prud'homme. Tél. Westmount 4641. 214-4

BORDEAUX, 150 pieds de Mont-Royal, 50 x 110, $9,200, hypothèque $6,000 à 6 p.c., rapporte 10 p.c. comptant $2,000, vrai bargain à prompt acheteur. O. Beaudry, 204 De la Roche.

PROPRIETES A VENDRE

L. A. CADIEUX

71A St Jacques.

UN DES COINS les plus importants de la partie Est, terrain 57 x 100, 8 logements, 1 magasin loyer environ $1,900. Offerte pour quelques jours seulement $18,000, $3,500 comptant.

PLESSIS, près Notre-Dame logements et écurie, prix $3,000, $1,000 comptant.

ESPLANADE, près Laurier, 6 logements. Offerte $16,000, $2,500 comptant.

JOSEPH, près Hickson, à Verdun, 6 logements, loyer $1,200. Prix $10,500, $3,500 comptant.

HUTCHISON, 3 logements offerte à $10,500, $2,000 comptant.

L. A. CADIEUX, 71 "A" St Jacques. Tél. Main 6820.

CARTIER, près Mont-Royal, 1681-1683, 2 logements, 2 étages, en bois et brique pressée. S'ad. au propriétaire, 1681 Cartier. 215—2

CARTIER, près Masson, à vendre propriété neuve de première classe, 3 logements de 7 pièces, électricité et gaz, très peu de comptant, aucune offre raisonnable refusée. Ecrire à boîte 218, la "Presse".

CHAMBORD, 459 — 5 logements modernes, près Boul. St-Joseph. Prix: $8,200. Comptant $2,200. S'ad. au Prop. 674 Garnier. 216-2

CHAMBLY, maison à sacrifice, 3 étages, 5 logements, rapportent 10 p.c.; on accepterait un peu de comptant et balance de prix de vente. Le Langelier, édifice Dandurand, ch. 34. Est 6067. 210-26

CHAMBLY, coin ruelle Ontario, terrain, 50 x 120, propriété neuve, 11 logements, à échanger pour terrains, prêts à bâtir et un peu comptant. S'ad. Est 5241. Le soir, Lasalle 2039 ou St Louis 7070S. 18,21,23,25,28,30.

RUE CHAMBLY, 14 logements, bien finis, à vendre. Pour informations, s'ad 1765 Ste Catherine Est, ou 605 Chambly. Tél. Lasalle 849.

RUE CHAMBLY, près Ontario. Propriété à vendre, pour informations, s'ad. D. A., 1765 Ste-Catherine Est ou 105 Chambly, bon marché.

CHATEAUBRIAND, 2622, 2 étages, 2 logements, $3,600; comptant $1,500; balance $100 par année. Intérêt à 6%.

CHRISTOPHE COLOMB, entre Rachel et Mont-Royal, plusieurs propriétés à trois étages en pierre, avantageuses pour résidences, à des conditions faciles. J. B. Richer, St Louis 8308.

DES ERABLES, à 150 pieds de Rachel, 50 x 85, 3 beaux gros érables en avant. Seulement $1.30 le pied, pour 15 jours seulement. Après l'asphalte posé, ils vaudront $1.50, peu de comptant en bâtissant de suite. A. J. Ratelle 1091, Rachel Est St Louis 4271. 14,18

DE LAROCHE, à vendre, maison 4 logis, rapportant 10 p.c., prix $5,750. S'ad. A. F. Gault Trust Co., 804 Eastern Township Bldg. 216-2

DROLET, 2 maisons à 2 étages, 4 logements, rapportant $720. Les deux $6,800; comptant $2,000. Balance $200 par année. S'ad. 2528 Drolet. St-Louis 8453. 213—6

RUE FRONTENAC, 2 étages, bois et brique 25 x 35, 5 chambres par étage, bain, w.c., rapportant $408. Prix $4,200, comptant $2,700. S'ad. A. Ratelle 1091, Rachel Est, Phone St L. 4271. 14,18

MASSON, près Papineau, propriété commerciale, un magasin et deux logements loués $744 annuellement. Prix $7,500, dont $2,500 comptant; aussi rue Cartier, près St-Jérôme, 6 logements. Rapportant $936 annuellement. Prix: $8,000. Comptant $2,500. Ecrire ou s'ad. de 6 à 8 le soir à 1046 St-Denis. Tél. St-Louis 556. 214-3

MESSIER — Propriété rapportant $480, prix $4,100, comptant, $1,500. Bal. $454 par année. intérêt 6 p.c., pour clore succession. J. E. Plourde, 1382A St André. 211-6

MESSIER, près Rachel, 5 logements modernes, $7,500, revenus 12 p.c., $3000 comptant, prendrait bons terrains, balance termes faciles. J. B. Richer, St Louis 8308.

ONTARIO EST, très beau coin de rue et très belle localité, cette propriété contient 10 logements privés; 1 manufacture trois étages, brique solide; 1 magasin et 1 théâtre, sur le coin. Revenus $6,262. Prix, $70,000, il y a une première hypothèque de $30,000, payable $2,000 par année, à 6%, et une deuxième de $9,000, payable dans cinq ans, pour la balance accepterait terrain et peu de comptant. Pour informations, s'ad. Lalande & Frère, 244 Ste-Catherine Est, chambre 27 et 28. Bell Tél. Est 6436. Le soir St-Louis 8016. 214—6

OUTREMONT, avenue Sterling, résidence détachée et 5,500 pieds de terrain, en haut chemin Côte Ste Catherine, 1er étage, salon, vestibule au centre, salle à dîner, garde-manger, cuisine, chambre de servante, large véranda et pelouse avec vue sur le côté, 4 chambres à coucher, 2 salles de bain et portique pour la sortie, prix modique. Petit versement initial. W. Ernest Bolton, 222 St Jacques, Main 1140. 209-12

OUTREMONT, rue Querbes, 6 flats, 7 pièces, améliorations modernes. Revenu 10%. Accepterait terrains pour flats. Notre-Dame de Grâces. 268 Prud'homme. Westmount 4641. 214-6

RUE OUTREMONT, à vendre 3 plainpieds, coin de ruelle, faisant face au parc, sera fini le 1er août, plancher bois dur, fournaise Daisy, peu comptant, propriétaire 27 Chemin Ste Catherine. Tél. Rockland 814.

ST ANDRE, près Demontigny, prix $6,500, comptant $1,000, balance facile. S'ad. Art. Julien, 337 St André. 216-6

ST-HUBERT, 2718-2720, propriété à vendre, terrain 25 x 109, magasin 25 x 56, deux logis, nouvelle construction; trois étages, revenu $900. Prix $9,500, facile ou échange. Harrison & Demers, 17 Côte Place d'Armes. Main [illegible]. 216-6

RUE ST HUBERT, [illegible] argent comptant, achètera une propriété de 5 logements, avec un revenu de $1416; il y a $7475 d'hypothèque, cette offre pour trois jours seulement, le propriétaire a besoin d'argent. St Louis 2602.

$[illegible],000 Henri Julien, une propriété de 12 logements modernes, revenu $2064. Comptant $5,000, balance facile. St Louis 7630 entre midi et une heure, le soir entre 6 et 7 heures.

$8,500 Cartier, près Mont-Royal, 4 logements, 2 écuries. Revenus $840. Comptant $3676. St Louis 7630 entre midi et une heure, le soir entre 6 et 7 heures. 214-3

ST-VALIER, à 300 pieds de l'église et des écoles, maison en pierre, quatre grands logis, dont un avec cave et eau chaude, écurie, hangar et grande cour cimentée, magnifique propriété pour entrepreneur, menuisier, commerçant, terrain 50 x 100, très peu de comptant requis. Ecrire boîte 252, La Presse.

TETRAULTVILLE, rue Desormeaux, maison un étage, bien finie, bon solage, bain et fixture électrique, près des chars, rue Notre-Dame ou Terminal, à vendre. Conditions faciles. S'ad. 246 Desormeaux. 213-6

VERDUN. A vendre, belle propriété en brique, bon magasin et logement de 7 pièces, au No 1453 Wellington, vendra à très bonne condition. S'ad. 1457 Wellington, Verdun. 212—6

WAVERLEY 2576 à 2582A. Trois maisons, 9 flats modernes, planchers bois franc, électroliers, système chauffage. Revenu $2,700.00. Prix $27,000.00. Comptant $12,000.00. Vendra aussi séparément. Jos. Archambault, Piedmond, P. Q. 207—26

WURTELE, 325, parc Frontenac, maison à vendre, 1 étage, conditions faciles. S'ad. N. Canin, 14 Emmett. 215-2

ALLONS LES PERSONNES qui ont $1,200 à $1,300 à disposer. On peut vous vendre une maison à 2 étages finie moderne, valeur $3,500 pour $2,900, faut vendre. Caporicci, 320A Amherst. Est 1301. Ouvert de 7 à 8 p.m. 214-6

A QUI la chance? 6 logements, construits depuis 4 ans, rue Delorimier, entre Gauthier et Rachel, 5 et 6 appartements, $12,000, peu de comptant, balance facile. Faut vendre, pas d'agent ni option. S'ad. Jos Armand 1089 Rachel. St Louis 767.

A VENDRE, maison 251 à 253 rue Dumas, Ville Emard, prix $4,800. Comptant $800. Un coin, voisin de l'église, à Bordeaux, 79 x 108 pieds. Une épicerie, coin Duluth et St-Hubert, prix $1,300. Et cinq terrains, rue Mance à échanger. S'ad. 405 Duluth Est, St Louis 2811. 211-6

A VENDRE, cottage situé au No 142 rue Vendôme, N.-D. de G., entre rue Sherbrooke et St-Antoine, fini de première classe, en acajou, en un mot résidence idéale. Vendra à bonnes conditions. S'ad. au prop. R. Aubertin, 144 rue Vendôme. Tél. West. 4025. 212—6

A VENDRE, Albert, près Atwater, 3 maisons, bois, brique, 3 étages, 9 logements, comptant $1500.00. Prendrait en partie paiement, terrain au boulevard St-Denis. J.-B. Brunet, 287 de l'Epée. Tél. Rockland 1781. 212-6

A VENDRE, belle propriété avec garage, près des chars et du bord de l'eau, claire d'hypothèque. 6499 Peloquin, Ahuntsic, M. Dachez. St Louis 4226. 215-6

A VENDRE, 3 flats, 1117, 1119, 1121 Henri-Julien, près Boulevard Saint-Joseph, 6 chambres, bain, électricité et gaz. Revenu 10 pour cent. Prix $6,500.00. S'ad. Tél. Main 6296.

PROPRIETES A VENDRE

BEAU COIN avec maison rue Mont-Royal, 55 x 107, le meilleur prix de l'endroit, conditions faciles. St Louis 3381.

BEAU COIN avec maison rue St Zotique, 110 x 59, conditions avantageuses pour entrepreneur, sans de comptant. St Louis 3381.

COTTAGE fini première classe, eau chaude, écurie et garage, et 3 logements, bâti coin 3ième avenue et Holt, Rosemont, bon marché. Eugène Noël, Holt, Lasalle 1847. 214-6

MAGNIFIQUE propriété à vendre, dans le village de "Rapide de l'Orignal" Mont-Laurier, comprenant 170 acres de terre. Site d'une ville future. Etant le siège de l'évêché de Mont-Laurier. Chef lieu du district de Montcalm, à dix minutes de marche de la station du C. P. R. Posédant toutes les améliorations modernes. Le pouvoir électrique est sur la propriété. Une chance exceptionnelle pour un homme ayant un moyen capital et les aptitudes pour faire valoir la propriété à sa juste valeur. S'ad. à Solime Alix, maître de poste, Rapide de l'Orignal. 212—6

MAISON à vendre, 510-512 rue Valois, 5 logements rapportant $792 par année, gaz, électricité, hypothèque $4,000. S'ad. 465 Cuvillier, Hochelaga. Tél. Lasalle 2301. 213-4

MAISON à vendre, 3618 St-André, près de la 33ème Avenue, deux grands logements, gaz, électricité, $3,700, hypothèque $2,200. 214—3

MAISON à huit logements à vendre, 488 à 494 rue Clarke, et quatre en arrière. Conditions faciles. S'ad. A C. W. Lindsay Limited, 512 Ste-Catherine Ouest. 214—3

MAISON neuve à vendre, 6 logements, plomberie moderne, bains fonte émaillée, vendra à conditions faciles à prompt acheteur. S'ad. 1635 Chabot, près Masson Tél. St Louis 5152. 215-6

MAISON neuve à vendre, 4 logements, magasin, bâtie 1ère classe, cave, cour, écurie cimentée, vendra pour 11 p.c. S'ad. propriétaire, 1497 Bordeaux. Tél. St Louis 8853. 215-6

MAISON 2 étages, 2 logements, revenu $27.00 par mois. Prix $4,000.00, $500.00 comptant, $2,000.00 1ère hypothèque, 3 ans, 2ième hypothèque $500.00, 1 an. Balance un terrain. S'ad. 2527 Chateaubriand. St-Louis 8980.

MAISON, 2 logements avec écurie, poulailler et jardin, ainsi que terrain vacant, avec bonnes conditions. S'ad. 184 avenue Galt, Verdun. L. Bertrand.

MAISON à vendre, 5 logements, avec un terrain 112½ x 25, revenu pour la maison par mois $70, hypothèque $2,000 pour 3 ans à 7 p.c. Prix $8,900, comptant $3,250. S'ad. 1178 Wellington, Verdun.

MAISON, 1561 Christophe-Colomb, 3 beaux flats, bien finis, fixtures électriques, gaz, système eau chaude. S'ad. A. Labelle, 150 Mt-Royal Est. St-Louis 3018.

DEUX MAISONS neuves à vendre, Messier, 6 logements, 1470-72B; Messier 6 logements, 1774-76C, bon bargain. Accepterа terrain. S'ad. propriétaires 1301 Chapleau, Lavoie. Est 7321. 216—6

NOUS AVONS en main plusieurs petites maisons, avec un peu comptant, qui rapporte 10%, on prendra quelques terrains en échange. S'ad. 320a Amherst. N. Caporicci. Est 1301. 211—6

3 PLAIN-PIEDS de 1ère classe, bois dur, rue Bloomfield, près Bernard. Pour informations, s'ad. pharmacie Nadeau, Saint-Denis et Rachel. Tél. St Louis 880. 195—26

PROPRIETE à vendre, 1 logement de 8 appartements à $20 par mois, fixtures électriques. 1304 de St-Valier. S'ad. 1292 de St-Valier. 214—3

PROPRIETE, 42½ x 88½ pieds, Nos 1571 et 1573 St-Dominique, coin de ruelle, bâtisse 33 x 28 pieds, 2 étages, bois et brique, 6 places d'écurie, remise et hangars. Valeur $10,000; vendra ou échangera pour logements. S'ad. sur les lieux. 214-6

PROPRIETE à vendre, Mance, près Laurier, on échangerait pour une autre bonne propriété, et on exigera peu de comptant. S'ad. 2233 Mance. 215-6

PROPRIETE A VENDRE, Gertrude, près Ave Church, Verdun. Propriété presque neuve de 6 petits logements. Revenu au-delà de 10%. Vendrait à bonnes conditions. P. Murphy, 83 Colborne. Main 2706. 9,11,16,18,23,25,30,1

PROPRIETE à vendre, 6 logements, No 52 à 56A rue Evelyn, Verdun, nouvellement finis, tous loués. Revenu annuel $912.00. Hypothèque $4,000, à 7%. Prix $8,500. S'ad. 1365 rue Wellington. Tél. Victoria 73. 3,6,9,11,18

PROPRIETE à vendre. Allez voir 207A 209 Bréboeuf, rapporte $462 par année, tout bien louer, $1,500 comptant, rapport 10 p.c., près Mont-Royal, pas d'intermédiaire. 1227B Parthenais.

PROPRIETE à vendre. Pourquoi payer loyer à un propriétaire? Je vendrai une jolie maison par paiements mensuels faciles comme loyer. Peu de comptant. Maison à 2 étages lambrissés, avec 7 pièces, bain, lumière électrique, eau et égoût raccordés. Lot 25 x 100 ou pouvant donner un lot additionnel de 25 pieds adjoignant si désiré. Si vous désirez une maison voyez celle-ci immédiatement. Ecrivez-moi. Robinson, Boîte 223 La Presse.

PROPRIETE à 2 étages sur un vaste terrain en face de la nouvelle école de la Longue-Pointe. Prix $2,500. Environ $1,000 comptant. Balance à termes pour convenir à l'acheteur. On prendrait en échange une automobile de bonne marque. Pour informations, s'adresse 174 rue Stadacona, Hochelaga.

PROPRIETE 2 étages, magasin, logements, rue Wellington, Verdun, donnant bon revenu, place de commerce, terrain ou automobile en échange, 250 Lasalle, Maisonneuve.

PROPRIETE à vendre, située coin St-[illegible] et Rachel. Du No 470 à 478 Rachel. Bonne chance pour prompt acheteur. S'ad. 1[illegible] Parthenais. Pas d'agents.

PROPRIETE à vendre, St Henri, 101-117 rue Lacasse, 9 logements, prix $15,000, revenu $1,548, comptant $4,000. Echangerait pour bon terrain. S'ad. A. Campbell 190, Selby, Tél. Westmount 1870.

PROPRIETE à vendre, 4ème Avenue, Viauville, 6 logements, rapportant $864, par année, accepterait bonne balance de prix de vente avec un peu de comptant. S'ad. 1705 St-Laurent. Tél. St-Louis 166.

18 LOGEMENTS, Messier, près Mont-Royal, 6 de 6 appartements et 12 de 4, finis très modernes; vendra conditions faciles. S'ad. A. Desmarchais, 76 Masson. St-Louis 1849.

$8,000 Maison 5 logements, un de 7 chambres, 4 de 4 chambres, 612 Alma, près Beaubien, tous modernes, revenu $864, comptant $2,000. S'ad. 2396 Drolet. Tél. St Louis 9339. 211-6

$3,200 A vendre, rue Châteaubriand, maison en parfait ordre, deux logements, 5 et 6 pièces, bain, w.-c., électricité, loyer $300. Très bons locataires. Conditions très faciles. E. R. Gareau, 54 rue Notre-Dame Est, chambre 24 bureau 9 à 12. 212-6

$4,500 Boyer, 2 étages. Comptant $1,500. Balance 5 ans, 6%. S'ad. 1958 Boyer. Tél. St-Louis 6253.

$7,750 Parthenais, 610, 612, 2 étages, 6 logements, 4 appartements, bain émaillé, gaz, électricité, Revenu $864 par année. Comptant $1,850. Départ pour l'Ouest. Il faut vendre. Ecrire à Tabris Asselin, Saint-Chrysostôme, Route No 3, Co. Châteauguay, Boîte 68. 213-6

$13,000 Chabot, 50 pieds de front, 9 logements, modernes. Revenu 10 p.c. Comptant $2,000. Prendrait terrain, prêt à bâtir ou hypothèque, J. M. Forest, 1109 Mt-Royal, St-Louis, 7961. Le soir, St-Louis 6748.

$20,000 Rue St Laurent, magnifique propriété, 3 étages, 2 logements, 2 magasins, bon revenu, comptant $5,000. Prendrait terrain prêt à bâtir, J. N. Forest, 1109, Mt Royal, St Louis 7961. Le soir St Louis 6748. 216-6

$24,500 Rue des Pins, coin Henri Julien, 180 à 190, 6 logements. Revenu $2,340. Hypothèque $15,550 pour 3 ans. Balance comptant. Henri Charette, Sault-au-Récollet. Tél. St-Louis 2913, 3 fois.

PROPRIETES DEMANDEES

BALANCE de prix de vente, $16,500. Coin St-Hubert et Ontario et 1ère hypothèque $16,000, propriété St-Denis, à échanger pour propriété de revenu. Pour argent sur première, 2ème hypothèque, pour balance de prix de vente, voyez Johnson et Dagenais, 35 St-Jacques. Main 1404. 216—6

COIN Christophe-Colomb, Bélanger et Comte, 26,000 pieds, avec $10,000 à $15,000 comptant, pour acheter propriété de revenu. Johnson et Dagenais, 35 St-Jacques. Main 1404. 216—6

ON DEMANDE à acheter 2 ou 3 étages avec $1,000, $3,000 comptant; rapportant 10%. S'ad. 320A Amherst, M. N. Caporicci. Est 1301. 211—6

NOUS AVONS CLIENTS avec $1,500 à $2,000 comptant et 4 lots clairs; $3,000 et 5 lots clairs à Rosemont; $2,500 et 5 lots, rue Bagg, quartier Laurier, pour acheter propriété de ville. Pour tout échange dans l'immeuble, voyez Johnson et Dagenais, 35 St-Jacques, Main 1404. 216—6

PROPRIETES DEMANDEES

ON DEMANDE à acheter des maisons ou terrain, très bien situés tout comptant ou avec hypothèque. Affaire avec propriétaires seulement. Ecrire boîte 254 La Presse. 215-4

ON DEMANDE à acheter propriété neuve, 4,000. à 5,000., donnera $1,000 comptant, bon terrain. Parc Terminal, clair, prêts à bâtir. 495 Rivard, St-Louis 5714, pas d'agent. 214—3

PROPRIETE de rapport demandée en échange contre commerce établi, 200 p.c. de profits. Prix $2,500, stock, clientèle, garnitures, etc. Ecrire à boîte 281 la "Presse".

PROPRIETE de rapport demandée $8,000 à $9,000 rapportant 10 p.c. Donnera $2,000 comptant et 3 beaux terrains à Rosemont. Donnez tous détails. Ecrire Boîte 217, la "Presse".

PROPRIETES DE CAMPAGNE

A VENDRE. Au centre du village de Verchères, grande maison en pierres sur terrain d'environ 110 pieds par 125 pieds, coin de rue, occasion splendide pour médecin ou personne désirant tenir maison de pension. S'ad. à F. E. Fontaine, 4 rue de l'Hôpital, Montréal, ou sur les lieux à veuve Docteur Fontaine, Verchères. 201—26

A VENDRE à Boucherville, 3e rang, campagne de jardinier en plein rapport et élevage de volailles, 2 arpents bois, 1½ arpent en jardin prêt à récolter, 200 poulets, 40 canards, pigeons, porc et jument, etc., et tout le matériel en usage; maison, grange, écurie; le tout de $800 à $1,000 comptant. Pour visiter, prendre le bateau Boucherville au débarcadère, prendre la voiture, se faire conduire chez Roy. 10% d'escompte au marchand. 215-6

A VENDRE 2 plain-pieds neufs, 15 minutes du centre, chars toutes les deux minutes, moderne, peinture décoré, bon marché, prendre terrains. S'ad. 2939 St Dominique.

A VENDRE, un magnifique cottage meublé, en bois, à deux étages, de 6 pièces, avec améliorations modernes et grange, dans la localité la plus désirable à Old Orchard Beach, Maine. Excellente vue de l'océan du cottage et de la véranda, faisant face à l'eau. Il y a un terrain vacant de 40 x 70 environ. Propriétaire sur les lieux et l'acheteur peut avoir l'occupation immédiate. Ecrire à boîte postale 414, Old Orchard Beach, Maine. 215-6

CARTIERVILLE, propriété à vendre, avenue Carrière, une minute des chars, maison en bois, 2 étages, revenu $20.00 par mois, terrain 40 x 136, l'eau et canaux d'égouts, condition $2,000, $700 comptant, balance conditions faciles. S'ad. sur les lieux tous les jours, propriétaire Charles Pareat.

JOLI COTTAGE très bien fini à vendre, à bon marché, situé dans le village St-Stanislas de Champlain. S'ad. à M. W. Rousseau, Cap Madeleine, comté Champlain, Qué. 207—14

OKA, maison, 12 pièces, cave cimentée, plancher bois dur, très bien située pour maison de pension. Conditions très faciles. Eusèbe Trépanier, Oka, comté Deux-Montagnes, ou Main 3358. 211-6

ST CANUT, à vendre, maison sur terrain de 50 x 100 pieds, en face de l'église, avec eau et lumière électrique. S'ad. Jérôme Gingras, St-Canut, P.Q. 212-6

SAINT-LAMBERT, maison à vendre, deux étages, huit pièces, sur terrain de 50 x 112, à dix minutes de marche de la gare de Saint-Lambert, à un pâté de maisons de l'école française de jour. Se présenter à la maison F. Matthew, 105 avenue St Louis, Saint-Lambert. 214-3

VAUDREUIL, maison de 8 appartements tous meublés avec piano, chaloupe, 15,000 pieds de terrain, en face du lac avec écurie et remise à voitures. Prix $2,500.90; $1,500.00 comptant, balance facile. S'ad. 1845 Notre-Dame O. Tél. Westmount 5653. 216-3

RESIDENCES D'ETE A VENDRE

A QUI LA CHANCE. — Vrai bargain, Ste-Rose, magnifique maison d'été, belle grande véranda, en face de la gare, près de l'église, belle place pour la tranquillité, meublée, y compris glacière, balançoire, hamac, ustensiles de ménage, ainsi que chaloupe et garage, près de l'eau; seulement $500 comptant. S'ad. Henri Dubois, 7 Place d'Armes. Main 5220 ou à la station de Ste-Rose.

A VENDRE. Maison d'été avec grand terrain, sur le lac Supérieur près St-Faustin, meublée ou non meublée. S'ad. Chambre 804, Bâtisse Banque de Québec.

TERRAINS A VENDRE

AVE. GRANT, près St Urbain. Terrain à vendre, 25 x 90; conditions faciles. S'ad. à 3070 St Laurent. 214-6

AVENUE ABBA, Sunlight City, est la place où les terrains se vendent à $90 et à conditions faciles. Nous donnons gratuitement une assurance contre les accidents de $2,000 à chaque acheteur et un jardin potager à ceux qui construisent. Ces terrains sont positivement les meilleurs et au prix le plus bas, près des usines du Grand-Tronc. Urban and Suburban Realties, 210 édifice du Board of Trade. 214-6

AVENUE SWAIL, 4 terrains de choix, situés sur la montagne à Northmount, prix raisonnable. S'ad. 44 Christophe Colomb. Tél. St-Louis 9417.

AVENUE DELORIMIER, nord du boulevard Rosemont, quelques beaux lots, $845 chacun, 10 p.c. comptant, balance par paiements de $8.50 par mois. J. B. Richer, St Louis 8308.

BACK RIVER, seulement quelques lots, $75.00, pas d'intérêt, ni taxes, privilèges de grève. Markgraf et Markgraf, 180 St Jacques. Main 1344; soir Westmount 5752 et 794. 192-26

BARBAIN, 2 lots, rue Cartier 1150, les deux comptant $850, 2 lots Papineau $1,750, un autre Papineau, belle place pour toutes sortes de commerces, $1,450, un lot Christophe Colomb $2,300, 832 Mt Royal St Louis, 8223. 216-6

BOULEVARD Rosemont, près Delorimier, deux beaux terrains, 60 cents le pied. Des Erables, quelques beaux lots, 40 cts le pied, moitié comptant, balance $6.00 par mois sans intérêt. J. B. Richer. St Louis 8308.

MARQUETTE, un terrain, près St Zotique, côté ouest, $600, comptant $200, balance facile. S'ad. 2528 Drolet. St Louis 8453. 213-6

LONGUE-POINTE, magnifiques terrains au Parc Eoerbrooke, près Tétreaultville, pour $125.00, payable $5.00 comptant, balance $2.00 par mois sans intérêt ni taxes. Ecrivez ou téléphonez à Hector Deschamps, 205 Saint Jacques. Main 7986. Soir, Rockland 447. 209-26

A VENDRE, 2 lots sur la rue Parthenais, près Sherbrooke, à vendre, à bon marché. Jas. Cuddy Co., 706 rue Saint-Denis. 215—3

A VENDRE 1 terrain rue Ste Catherine, Maisonneuve, entre William David et Létourneux, Nos Nos 4-47 à $2.75 le pied. Comptant seulement $1,000, balance très facile. A. Drouin, Petite Rivière, Deux-Montagnes. 216-6

BEAU TERRAIN de grève à vendre, au Sault au Récollets, 50 x 400 pds de profondeur, pas d'agent. S'ad. Tél. St-Louis 1253. 215—2

CHANCE extraordinaire aux spéculateurs. J'ai acheté 45 terrains à Montréal Est, entre Ste Catherine et la voie des chars, je vendrai ces terrains aux mêmes prix que je les ai payés il y a 2 ans à des conditions exceptionnelles. Ecrire immédiatement. A qui la chance? Boîte 221 la "Presse". 18,21,22,24,25,29

DE GASPE, 1 terrain 25 x 80, $950, comptant $350, termes conditions faciles; un autre coin Isabeau et Casgrain, 35 x 80, vendra $1.05 le pied. S'ad. 452A Casgrain.

RUE CHABOT, terrain à vendre, prêt à bâtir, bon marché à prompt acheteur J. N. Forest, 1109 Mont-Royal, St-Louis 7961. Le soir St-Louis 6748.

DEUXIEME AVENUE, entre Lafontaine et Ontario, lots 25 et 26 x 100, à Viauville, Maisonneuve. Conditions faciles pour constructeurs. Prix $1.00 le pied. Romulus Lavallée, notaire, 17 Côte Place d'Armes. 216—6

ST-DOMINIQUE, coin ruelle Isabeau, terrain 25 x 76. Conditions faciles pour constructeur. S'ad. au Prop. 674 Garnier. 216-2

GRANDE CHANCE pour spéculateur et constructeur. J'ai 110,000 pds de terrain à vendre, tout d'un lot ou séparément sur la rue Fabre et Marquette, près de l'église St-Stanislas et près de la rue Laurier, canaux, l'eau et gaz sont posés. Le plus beau site pour résidence privée de la partie est. Ne manquez pas cette chance, car ce sont les dernières. S'ad. au propriétaire A. O., 469A Fabre.

LOTS à vendre rue Orléans, Maisonneuve. A vendre des lots situés près de la rue Sherbrooke, pour six cent soixante-quinze piastres chacun ($675.), très peu comptant demandé. S'adresser R. A. Pigeon, 71A rue St-Jacques. 207—36

LOTS à vendre, trois grands lots, comprenant 6,000 pieds de terrain dans le Parc Lake View, Long Island, New York. Titres clairs. Pour détails complets, écrire à boîte postale 1074. 214-5

TERRAINS A VENDRE

LOTS à vendre, un lot splendide sur l'ave. Parr, Saint-André-sur-Mer, l'endroit de villégiature le plus populaire du Canada. Payé $500 il y a deux ans. Aucune offre raisonnable refusée. Ecrire à boîte postale 1074. 214-6

LOTS à vendre sur les rues Cadillac, Aslida, coin St-Dominique et Gounod, coin Forsyth et Montgomery, différents autres lots qui seront vendus à moitié prix. Osw. Chaput Cie, 211 McGill.

DEUX magnifiques lots, 50 x 100, superficie 5000 pieds, situés coin St Louis et Notre-Dame, Montréal Est, entourés de belles résidences, côté du fleuve. La voie du tramway est posée en face du terrain, valeur $2,500, vendra pour $1,000 comptant. P. E. Bourret, 360 Ste Catherine Est. Est 7674, soir Uptown 7917. 215-6

TROIS beaux lots à vendre rue Hogan et un rue Brown, 25 x 80, avec ruelle, près église, école, couvent; bargain. Prompt acheteur. S'ad. 368 Dorchester Ouest. Up. 5187. 212-6

TROIS BEAUX LOTS à vendre, situés à Guybourg, à trois cents pieds de la rue Notre-Dame. Conditions faciles pour prompt acheteur. S'ad. à H. Denis, 39 Belgrave Ave., N.-D. G. Tél. West. 1060. 214-3

CINQ LOTS de grève au terminus du tramway, en bas du Sault-au-Récollet. Conditions faciles. Chances exceptionnelle, eau, électricité, trottoir. S'ad. Malouf Realty, 504 Power Building. Tél. Main 2885.

VINGT LOTS, centre du village Longue-Pointe, près Notre-Dame, près nouvelles église et école, à proximité de tout, bien bon marché à prompt acheteur; aussi certificats de la Cie Mutuelle d'Immeubles, bons numéros. S'ad. 166 Omer. Lasalle 1823.

"OLD ORCHARD", Maine. Une nouvelle étendue de lots de grève seulement restreinte, à 1 mille au nord d'Old Orchard et ayant front sur la plus fameuse grève au monde. Gare de chemin de fer sur la propriété, aussi eau courante et électricité. Prix depuis $150, d'après vos conditions. Les statistiques démontrent que les propriétés de grève augmentent plus rapidement en valeur que tout autre genre d'immeubles en Amérique. Agents demandés. Faites venir la brochurette, 17, Jas. Jay Smith Co., Old Orchard, Maine. 180—s—n

POURQUOI acheter des terrains à 10 et 15 milles de Montréal, quand nous vendons nos terrains de Rosemont pour $600 à termes faciles. S'ad. No 2381 Bourbonnière, après 4 hrs. p.m. Tél. Lasalle 1076. 211-6

RIVIERE DES PRAIRIES, Village. Quelques lots à $75 sans intérêt ni taxes, privilège de grève. Bernier et Desjardins, 180 St Jacques. Main 3582; soir, St Louis 9081. 192-26

TERRAINS 50 x 100, rue St-Denis, près Rolette, 50 x 78, 2ième avenue Rosemont, voisin d'une maison à 3 étages, 50 x 100, rue Masson, coin nord-ouest de 14ième avenue, je vendrai ces terrains à bon marché. Eugène Noël, 229 Holt, Lasalle 1847. 214-6

TERRAIN à vendre, coin Ste-Catherine et 4ième avenue, Maisonneuve. S'ad. Mme J. H. Lefebvre, 762 Dorchester Est. Tél. Est 1789.

TERRAIN, 52 pieds front par 89, à vendre ou à échanger pour automobile. S'ad. 1958 Boyer. Tél. St-Louis 6253.

TERRAIN à vendre, 4ième avenue, Rosemont, prêt à bâtir. Conditions faciles. S'ad. à H. Gagnon, 619 Montcalm.

TERRAIN à vendre, situé près chemin Ste-Catherine, une des plus belle parties d'Outremont, lot de 37 x 96 pieds, en face la propriété Beaubien, Jos. de Vaudreuil, 900 St Hubert.

TERRAINS rue Pie IX, près Ste-Catherine, 50 x 120. Prix $1.50 le pied. Accepterait une bonne automobile en échange. S'ad. 92 rue Notre-Dame, Viauville. 216—2

TERRAINS à vendre. Bargain, à St-Eustache, 28 minutes de Montréal, lots près du Canadian Northern et du lac, à moitié prix comparé aux autres subdivisions. Téléphonez le soir, Oscar Baudouin, St-Louis 1954. 216—6

TERRAIN rue Fabre, plus haut que Laurier, 25 x 108, 95 cts du pied. S'ad. 339A Chambord.

2 MAGNIFIQUES terrains, coin nord-est Adam et Georges V, 52 x 90, $1,872, comptant, balance à termes faciles; 4 autres, rue Bourbonnière, près Sherbrooke $575. S'ad. 174 Cuvillier. Tél. Lasalle 1378. 211—6

TROIS TERRAINS à vendre, un à Rosemont, 7ième avenue, et 2 sur rue Ste-Famille, Youville, en face des usines des tramways, bon marché d'ici à huit jours. S'ad. 1280 Messier. Tél. St-Louis 256.

VENDRA 4 lots au Sault Récollet pour $125 chacun, 10 lots sur la ligne des tramways tout près de Montréal, à $35.00 chacun, balance termes faciles, 5 arpents de terre, belle maison et bâtiment, vendra pour $1,100. Tout près de Montréal, $400 comptant, balance termes faciles. Vendra une propriété pour $11,000, prendra $4,000 en lots, balance en hypothèque. S'ad. A. Lussier, 14 Mont-Royal Est. 216—6

14 TERRAINS à vendre au prix de $110 chacun. S'ad. E. Tremblay, 166 de Beaujeu, Hochelaga. 215—2

TERRES A VENDRE

A STE VICTOIRE, comté de Richelieu, l'une des plus belles terres de la paroisse, 6 arpents de front sur 36 arpents de profondeur, sur Rivière Richelieu, richement bâtie, à 3 arpents du quai du gouvernement, près de l'école et à proximité d'un moulin à farine, magnifique bois contenant une sucrerie, du gros bouleau, cèdre, bois franc, etc., et plus de 3,000 pins de service, le tout en très bon ordre; vendra en bloc ou en deux parties, pour terminer règlement de succession. Eucharistie Chapdelaine. Pour conditions, S'ad. A. Desorcy, notaire, St Ours, Qué. 11,18,25,1

A VENDRE, des bonnes terres; aussi terre à gravier située St-Jérôme; ainsi que des terres situées en Floride. Boîte 6, St-Jérôme, Comté Terrebonne. 211-6

A RAWDON, Co. Montcalm, ferme de 175 acres, peut garder 15 vaches et 3 chevaux, sucrerie, les bâtisses coûtent $1,500, le tout valant $4,900, vendra $2,950. Comptant $1,700. S'ad. A. D. Pelletier, chambre 27, 4 rue Hôpital, Montréal. Tél. Main 1978. 213—6

A VENDRE. A St-Eustache, magnifique emplacement situé près d'une petite rivière dans le rang du Chiot, comprenant 2¾ arpents de très bonne terre, maison et dépendances, verger, etc. Prix $3,000.00. S'ad. M. A. Rochon, St-Eustache. 214-4

A VENDRE lot de terre à la Longue Pointe, environ 25 x 100, près de la rue Sherbrooke. C'est une occasion, l'immeuble n'étant pas dans notre ligne. Conditions faciles si on le demande. C. W. Lindsay, Limited, 512 rue Ste Catherine ouest. 215-2

BELLE FERME à Sainte-Clotilde, 300 acres, 100 en culture, bien bâtie, bon marché. Pour détails, écrire A. Cyr, 150 Saint-Martin, Montréal.

BONNES TERRES à vendre dans le Vermont et la province de Québec. Terres avec bestiaux, récoltes et outils. Envoyez pour le catalogue No 8 et les bonnes conditions d'achat. C. J. Oben & Co., Exchange Block, Newport, Vt. 176-m-j-s.n

BRIGHAM, P. Q., la meilleure ferme de 100 acres pour l'industrie laitière dans les Cantons de l'Est, en parfait ordre; nourrira 30 vaches laitières, outre les autres bestiaux nécessaires; à 1 mille de la gare et toutes accommodations. S'ad. C. B. Short, Appartements Chesterfield, Westmount. 20,27,4,11,18,25

FERME à vendre, de 180 acres, plus ou moins, 35 arpents en bois, 65 arpents en pâturage, le reste en culture; une des plus belles terres de Richmond, située 1 mille de la station, bien bâtie, eau, 22 vaches, chevaux, vendra avec ou sans stock. S'ad. Cyrille Gauthier, Richmond, P. Qué. 212-12

FERME à vendre, 50 acres, à 1 mille de Hawkesbury, Ont.; bon marché pour les jardinages, bonnes constructions. Je suis trop vieux pour travailler et je vendrai bon marché et à bonnes conditions. S'ad. au propriétaire, Alphonse Séguin, Hawkesbury, Ont. 214-3

FERMES. Succès de Sussex. Les méthodes modernes de traitement du sol donnent d'excellents résultats dans le comté de Sussex, Delaware. Les terres à Sussex prennent de la vogue. Achetez avant que la demande ne soit trop grande, tandis que les prix sont bas. Section idéale pour le transport, climat doux, quatre heures de Philadelphie. Demandez bons renseignements à Real Estate Dept., The Sussex Trust Company, Laurel, Delaware. 18,25,1,8

FERME PINE GROVE — Accommodation dans les cantons de l'Est, paysage montagneux, grandes chambres bien aérées, à 20 minutes de la gare et de deux lacs, piano, bateau, pêche. Mme A. Côté, Bolton Forest, Qué.

FERMES de toutes les grandeurs à vendre, bâtisses, bétail, récoltes et instruments agricoles. Conditions faciles. S'ad. à O. N. Hull, Cowansville, Qué.

PETITE terre à vendre à St Lin, 30 arpents en bonne ordre, et bien bâtie. Pour plus ample renseignements S'ad. O. Héroux, 714 Casgrain. 18,80

TERRES A VENDRE

ST-JANVIER. Terre à jardinage, un mille du village, 72 arpents, 37 cultivées, reste beau bois; maison, écurie, deux granges, remises. $3,000. $1,600 comptant, balance facile, sans intérêt, cause vieillesse. Int., Dame G. Dalgneault, 1159 Parthenais.

ST-JEROME, ferme à 5 milles de la gare à vendre avec un nombreux bétail, et tous les instruments agricoles nécessaires, ainsi qu'une forte récolte de grain. S'ad. à M. Léonard, notaire à Saint-Jérôme, Que. 216-12

SUR RIVIERE MAGOG, 3 milles du village, terre 210 arpents, moitié en culture, pas de roche, sera vendue avec roulant, au prix de $7,000, moitié comptant, ou plus si désiré, très bonnes conditions. Ecrivez pour plus amples informations, Mme Charles Lacaille, Magog. 212-6

TERRE à Lacolle, St Jean, à vendre ou à échanger, 28 x 2 arpents. J. Castelli, 120 Ste Catherine Est, édifice "La Patrie". 214-4

TERRE à vendre à St-Hubert, sur chemin de Chambly, 174 arpents, traversé par le tramway électrique, aussi lots à Longueuil. Références gardien en chef, Palais de Justice, Montréal. 198-26

TERRES à vendre dans St Jérôme et environs, avec ou sans stock; quelques-unes à échanger, près de l'eau. S'ad. Vaillancourt et Drouin, St Jérôme, comté Terrebonne. 190—202

TERRE à vendre, 300 acres, moitié en bois, bien bâti, beaucoup de bois de service, par échange ou par paiement. S'ad. Frédéric Boisvert, St Calixte, comté Montcalm. 1213-4

TERRES bon marché, 50 arpents, bonne culture, bonnes bâtisses, stock, roulant, verger, $3,100; 140 arpents, 21 vaches, roulant, bien bâtie, $6,000; 150 arpents, 12 vaches, roulant, $3,500. 240 arpents, 21 vaches, chevaux, cochons, poules, verger sucrerie, 2,000 chaudières bien bâtie; 2 maisons, 2 milles du village, vrai bargain; 25 arpents, pouvoir d'eau, usine lumière électrique, moulin farine, à scie, 2 maisons, granges, roulant, 1½ mille du village. Louis Paré, Granby, Québec. 18,25

TROIS belles terres à vendre, $300, $700 et $2,000, sans hypothèque. J'accepterait des lots en accompte. Profitez de cette chance. Osw. Chaput Cie, 211 McGill

UNE FERME spécialement belle à vendre, comprenant 160 acres de terrain, des bâtiments de ferme modernes, eau courante dans la maison et la grange, érablière outillée de 500 arbres, 30 bêtes à cornes, 3 excellents chevaux, tout ce que l'on peut désirer en fait d'instruments aratoires, récoltes abondantes. Près de l'école. Téléphone et R. F. D. Crème et lait recueillis à la porte de la ferme. Le tout compris pour $8,000. Comptant requis $4,000. Cette propriété est située près de Randolph Center, comté d'Orange, Vt. Batcheider and Brown, 176 rue du Collège, Burlington, Vt. 216-4

9 BELLES TERRES à vendre, avec roulant complet, vaches à lait, chevaux, et toutes les machines agricoles, et la récolte de foin et grain. Conditions faciles et bon marché. S'ad. à O. N. Paré, Granby, P. Q. 11,18

45 TERRES à vendre dans les Townships de l'est, terre en culture, avec de très bonnes bâtisses, l'eau dans les maisons, et bâtiments sur la ligne du C.P.R. vendra avec ou sans stock. Pour informations, s'ad. Edgar Larocque, Eastman, P.Q. 195-26

MACHINERIES

A VENDRE. Engin, bouilloires avec tous ses accessoires, aussi machineries pour moulin à scie, le tout en parfait ordre. P. E. Bourassa & Fils, coin Notre-Dame et rue du Hâvre. Est 1495. 216—4

A VENDRE, à Notre-Dame de Grâce, malaxeur à béton mu à la gasoline, (Mussens), 2 forges, 1 machine à river, 1 pile électrique, 1 pompe hydraulique, 1,500 pieds de câble en fil de fer de 7-8", boulons à érection, "snatch block" en fer, blocs en fer à roues de courroies Aubles, chaines, "snape" en fer injecteur, clefs anglaises, etc. Se présenter au No 493 avenue Girouard, Notre-Dame de Grâce. Téléphone Westmount 1980.

ENGIN à gasoline, 12 forces, valant $240.00 pour $50.00. 179 De LaRoche, près Mont-Royal. 215—6

MACHINERIES, poulies en fonte et en bois de toutes sortes à vendre. Aussi un hullier automatique tout neuf. Le tout à sacrifice. S'ad. au No 379 rue Desjardins. Tél. Lasalle 222. 215-2

MACHINERIES, chaudières, courroies, poulies, arbres de couche, toutes sortes de marchandises. Bas prix. Dominion Machinery Co., (Mullins), déménagé du square Papineau dans plus grand magasin, 223 Wellington. 1,4,8,11,15,18,22,25

MALAXEURS à béton London, toutes grosseurs et tous genres, avec moteurs à vapeur ou à gasoline, moteurs d'ascenseurs, chaudières de chemins et machineries de toutes sortes pour entrepreneurs, en stock pour livraison immédiate. Aussi deux malaxeurs Smith et un Ransom de seconde main. Faites venir catalogue. Foss & Hill, Machinery Co., 344 rue Saint-Jacques, Montréal, Qué. 191-26

PRESSE Campbell "Sulky", en parfait ordre, 4, 6 et 8 pages, capacité de 8,000 à l'heure. Prix d'occasion et conditions faciles. Marcil Trust Co., Limited, 180 St Jacques, Montréal. 68-s-n

"LE PROGRES"

Catalogue Illustré de Janvier 1914

FRANCAIS ET ANGLAIS

Contenant un bon de $1.00

(Le seul du genre au Canada).

7 x 10, 104 pages, 233 gravures, 77 Nos. de plans de construction.

Les plans contenus dans notre catalogue sont suffisants pour construire une ville comme Montréal.

PRIX $1.00 —Sur réception de ce montant par chèque payable au pair à Montréal, mandat-poste ou lettre enregistrée, le catalogue sera expédié franco dans tout le Canada.

TEL. LASALLE 437.

P. L. W. DUPRE & CIE.,

Experts en Architecture et Constructeurs.

567 AVENUE DE LORIMIER

MONTREAL.

UNE bonne action porte toujours en elle-même sa récompense. Essayez une Petite Annonce dans "LA PRESSE", vous aurez fait oeuvre d'une bonne action et vous obtiendrez ce dont vous avez besoin.

Ayez une bonne Toiture

et pour cela ayez recours à notre DEPARTEMENT DU SERVICE, qui envoie des contremaitres couvreurs pour inspecter les TOITURES RU-BER-OID déjà posées ou pour voir à celles qui sont prêtes à être posées.

Gratuitement

assurant ainsi une toiture absolument à l'épreuve de l'eau et des autres éléments, et pleinement garantie par les seuls fabricants de la

Toiture RU-BER-OID

TRADE MARK REGISTERED

La TOITURE RU-BER-OID se pose sur les toits en pignon ou plats, le bois ou le béton, par couches simples ou d'après la méthode de monture ou de renforcement.

Faites-nous réparer votre vieille toiture ou remplacer celle-ci par ce produit moderne. Estimations fournies sur demande.

Pour détails complets, écrire ou s'adresser au:

DEPARTEMENT DU SERVICE,

THE STANDARD PAINT COMPANY OF CANADA, LIMITED

52 VICTORIA SQ, MONTREAL.

Fabricants exclusifs au Canada de la toiture RU-BER-OID, de la toiture KA-LOR-OID, de la toiture AL-BA-ROID. Aussi des toitures en asphalte portant les marques Cronolite, Dominion, Eureka. FF

LETTRE OUVERTE

A L'HOMME QUI CONNAIT UNE BONNE CHOSE.

MONSIEUR,

Vous avez sans doute lu nos annonces donnant les avantages qu'il y a en faisant un placement sur nos lots de ROSEMONT qui rapporteront prochainement de gros bénéfices.

Nous nous permettons d'attirer votre attention sur les points suivants:

1. Rosemont est un des beaux quartiers de Montréal.
2. Rosemont est desservi par un excellent service de tramways.
3. Les rues sont faites, la construction avance rapidement et les égouts sont en voie de construction.
4. Rosemont comme site surpasse les subdivisions où la valeur a doublé.
5. Les prix sont encore très bas.

Il est probable que nous serons forcés sous peu de retirer du marché les lots qui ne sont pas vendus, nous vous conseillons de faire diligence, et de vous mettre promptement en rapport avec nous.

Venez, écrivez ou téléphonez.

LATOUR & GUINDON,

Edifice Versailles, 90 St-Jacques.

Quelques Hommes Actifs Demandés

NOUS VOUS LANCERONS DANS LE COMMERCE des ECURIES de LOUAGE.
NOUS VOUS LANCERONS dans L'INDUSTRIE de L'ELEVAGE des POULETS.
NOUS VOUS LANCERONS DANS L'INDUSTRIE LAITIERE.
NOUS VOUS LANCERONS dans L'EXPLOITATION des MAISONS de PENSION

Belle occasion pour une dame à qui nous louerons une grande maison toute meublée, dont les chambres sont en grande demande.

Pour une écurie de louage, nous fournirons chevaux, voitures, harnais, camions, tout ce qui est nécessaire pour débuter en affaires sans rien acheter. Vous paierez à mesure que vous ferez des affaires, par petits versements mensuels.

Pour l'élevage des poulets, nous vous fournirons plusieurs centaines de poulets, une terre et une maison, et vous nous paierez par petits versements mensuels, lorsque vous gagnerez de l'argent.

Pour l'industrie laitière, nous vous fournirons des vaches et du bétail, et vous débuterez en affaire en payant votre bétail par petits versements mensuels. Tout cela à Actonvale, Qué., ville de premier ordre de 2,400 âmes, située sur la ligne de Grand Tronc, offrant les meilleures occasions de faire de bonnes affaires et possédant de nombreuses fabriques. Grande demande pour tout ce que vous pouvez produire ou vendre. A une heure seulement de Montréal.

THE LAND CO. OF BARGAINS, CHAMBRE 705, 137 RUE McGILL. 212-6

SITES DE FABRIQUE A VENDRE

Sur le canal de Lachine, dans la ville, avec et sans pouvoir hydraulique. Aussi près Rockfield avec bonnes facilités de chemins de fer.

Pour détails s'adresser à

The Cradock Simpson Company

EDIFICE TRANSPORTATION

120 RUE SAINT-JACQUES, MONTREAL.

16c à 25c LE PIED

TERRAINS A VENDRE - RUE FULLUM, QUARTIER ST-DENIS

Ces terrains augmenteront de 50 cents dans quelques mois. Commission régulière aux Agents d'Immeubles.

S'adresser au Propriétaire, **J. A. LABRECQUE,** 71a, ST-JACQUES *TEL. MAIN 279*

GRATIS GRATIS GRATIS GRATIS GRATIS GRATIS

500 Lots DONNES GRATUITEMENT

POUR FAIRE CONNAITRE UNE

NOUVELLE SUBDIVISION

500 LOTS GRATIS 500 LOTS GRATIS 500 LOTS GRATIS 500 LOTS GRATIS 500 LOTS GRATIS 500 LOTS GRATIS

DE 4000 LOTS DE 25 PDS. x 100 PDS.

PRIX DE LISTE DE CES LOTS $50, $75, $100, $150 ET $200

Venez choisir un lot pour **RIEN** sur le plan déposé à mon Bureau ; non pas un **CONCOURS,** ni une **RAFLE,** ni une **LOTERIE,** mais simplement prendre celui qui sera de votre goût, pourvu que vous soyez parmi les **500** premières personnes qui passeront à mon Bureau à partir de lundi, le **20 COURANT** à **SAMEDI LE 25.**

HEURES DE BUREAU, 10 à 12 a.m., 2 à 5 p.m. et 8 à 9 p.m.

Seule Condition à Remplir

Détachez le Coupon au Bas, mettez sous enveloppe avec 25 cents et **VOTRE PORTRAIT** "sans faute", puis passez à mon Bureau me remettre cette lettre.. Vous choisirez le lot que vous voudrez et je vous donnerai la raison pour laquelle je demande votre portrait et 25c. Si vous n'êtes pas satisfait, vous rapporterez le tout.

COUPON---Ci-inclus, Portrait et 25 cts.

NOM _____

ADRESSE _____

ALPHONSE COOL,

Tél. Est 7010 360 STE-CATHERINE EST, coin Berri

EXCURSION GRATUITE A BOUCHERVILLE

Dimanche (demain) le 19 Juillet

L	—	C	A	D	—	E
L	A	B	—	—	L	E
L	A	—	H	U	T	—
L	A	C	—	I	—	E
F	—	R	N	H	A	M
B	E	L	—	E	I	L
C	—	A	M	B	L	—

DIVINETTE

La devinette ci-contre contient les noms de sept villes et villages de la Province de Québec. Il s'agit de trouver les lettres qui manquent pour former ces noms. Toute personne qui nous apportera cette devinette avec les sept noms bien remplis aura droit à son passage aller et retour à Boucherville demain **dimanche le 19 juillet.** Le bateau quittera Montréal à **2 hrs. p.m.** au pied de la rue Poupart. Les billets seront donnés à mon bureau, **743 Mont-Royal Est,** coin de Lanaudière, aujourd'hui jusqu'à 6 hrs, et demain au départ du bateau. Cette excursion a lieu au

BOULEVARD BOUCHERVILLE

Magnifique terrain élevé, à 10 minutes de marche du bateau, trottoir pour se rendre au terrain. Il y aura au cours de l'après-midi un

CONCOURS SUR LE TERRAIN

qui donnera droit à sept prix:

1o	PRIX VALEUR DE	$50.00
2o.	PRIX VALEUR DE	$30.00
2	PRIX VALEUR DE	$20.00
3	PRIX VALEUR DE	$10.00

Aussi Concours de Tir au Pigeon et rafraichissements servis gratis.

Le Boulevard Boucherville

est subdivisé en lots de 50 x 100 pieds, tous au prix uniforme de 5c le pd.

Conditions: 10% COMPTANT, Balance Facile

L'eau est fournie sur le terrain par l'aqueduc de Boucherville. Plus de la moitié des lots sont déjà vendus

Voilà une occasion unique de passer une belle après-midi à la campagne et cela sans débourser un centin. Que tous en profitent.

Bruno Charbonneau

COURTIER D'IMMEUBLES

743 RUE MONT-ROYAL EST, Coin DeLanaudière Tél. Est 5535

LOT GRATIS

ITUERT

Dans le rectangle ci-dessus, il y a 6 lettres de mélangées Pouvez-vous les rassembler de manière à former le nom d'un poisson bien connu?

Tous ceux qui trouveront la solution juste de ce casse-tête, d'ici à une semaine, nous leur donnerons gratis un magnifique emplacement de 50 pieds de largeur par 100 pieds de profondeur, situé sur le bord d'un des plus beaux lacs du nord de Montréal. Une multitude de lacs poissonneux, parsemés dans une région vierge, où le gibier de toute sorte abonde, fait de notre propriété le paradis des chasseurs, des pêcheurs et de tous les amants de la grande et belle nature. Envoyez-nous votre nom et votre adresse avec le nom que vous aurez trouvé, et nous vous répondrons immédiatement. Adressez votre lettre:

LAKE RESORT CO.,

1556 Rue Bordeaux, - - MONTREAL

EDENVILLE & NANCY

PRES DE LA CHAPELLE DE LA REPARATION, POINTE-AUX-TREMBLES.

Un 2ème Grand Concours de 300 lots commencera bientôt à EDENVILLE

A chaque semaine il sera gagné un lot clair de toute hypothèque. Vous n'aurez que les frais de votre contrat à payer dès que vous aurez gagné.

Conditions: $1.25 comptant et $1.50 PAR SEMAINE

Pour plus de détails, adressez-vous à

DEQUOY, ROBITAILLE & TURCOT

PROPRIETAIRES :
Edifice "LA SAUVEGARDE"

92 rue Notre-Dame Est, Chambre 42 et 43

133—s-n

VILLE DE LONGUEUIL

Un Magnifique Cottage sur le Bord de l'eau

de 12 pièces — B. et W. C. — Grande véranda — Terrain 125 x 242. — Grand jardin avec arbres fruitiers. — PRIX **$7,500**

POUR INFORMATIONS S'ADRESSER A

O. B. H. MAILLE & CIE

EDIFICE LA SAUVEGARDE

92 Rue Notre-Dame Est. Phone Main 4630

I LOT GRATIS

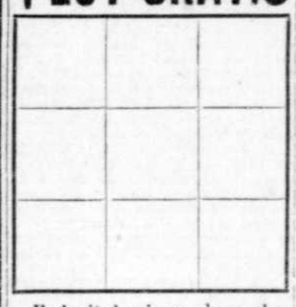

Il s'agit de placer dans chacun de ces carreaux les chiffres 1-2-3-4-5-6-7-8-9, de façon à ce que l'addition forme toujours 15 sur tous les sens.

Ceux qui trouveront la solution de ce problème enverront leur nom et leur adresse à l'Agence Commerciale Royale, 21 St-Jacques, et auront droit à un terrain gratis avec titre clair.

MACHINES A TRAVAILLER LE BOIS

1—raboteuse de surface à table tournante de 24".
1—scie à ruban de 42", dernier modèle.
1—scie à découper à rouleau.
1—machine à bouveter les boites.
1—machine à moulurer de 4 côtés, de 6".
1—machine à moulures de 4 côtés, de 10".
1—machine à moulures de 4 côtés, de 12".
1—table de scie de long montée en fer.

Toutes les machines ci-dessus sont en parfait état et de marque supérieure; aussi un grand stock de chaudières et de moteurs de toutes descriptions, prêt pour prompte consignation.

W. L. Miller & Co., Reg.

14 rue St George, MONTREAL

CARTES D'AFFAIRES

PROFESSIONNELS

AVOCATS

BAKER, W.A., C.R., avocat, 58 rue St Jacques. Main 1762. Résidence, 52 Adam. Tél. Lasalle 690. 198-s-n

BEAUCHAMP EMILE, avocat, a transporté son bureau au No 38 St Jacques, en face de la "Presse". Tél. Main 74. 186-s-n

DUGAS, MAURICE, L.L.L., avocat, 20 rue St Jacques, Edifice Trust & Loan. Tél. Main 1691. Bureau du soir, 836 St Hubert. Tél. Est 5811. 1-s-n

Hon. Sir Alexandre Lacoste, C.R. KAVANAGH, LAJOIE ET LACOSTE, avocats, (H. J. Kavanagh, C.R., H. Gérin-Lajoie, C.R., Paul Lacoste, C.R., Jules Mathieu, Alexandre Lacoste, jr., T. J. Shallow, J. H. Gérin-Lajoie), Bureau, Edifice Banque Provinciale, 7 Place d'Armes. Main 9675-9876-9677. 122-s-n

RHEAUME, THEODULE, L.L.L., avocat, procureur, chambre 411, édifice Banque d'Epargne, No 180 St Jacques. Tél. Main 4571 et 4572. Résidence, Westmount 1359. 198-s-n

ROY, F. X., avocat, C. R. — Bureau, édifice de la Banque d'Hochelaga, 97 St Jacques, Montréal. Tél. Main 4328. 80-s-n

TREMBLAY, F.P., L.L.B., avocat, procureur, ex-recorder, commissaire de la Cour Supérieure, 97 St Jacques, bâtisse Banque d'Hochelaga. Main 1631. Bureau du soir, 4466 Notre-Dame Est, Longue-Pointe. 174-s-n

NOTAIRES

PROULX & PROULX, notaires, 99 rue St Jacques, bâtisse Banque Nationale. Tél. Main 2959. Plusieurs montants d'argent à prêter sur hypothèques. Bureau du soir, W. J. Proulx, 1238 boulevard St Laurent. Tél. St Louis 1760. Jos Proulx, 2859 boulevard St Laurent. Tél. St Louis 1350. 174-s-n

COLLECTIONS

SALAIRE, loyer, billets, jugements et réclamations de toute nature, collectés au percentage, partout. Nous pouvons avoir votre argent. L'agence Mercantile Vanier, 15 St Jacques, Montréal. 248—226

POUR VENTES d'articles de toutes sortes et pour trouver l'acheteur désiré, une Petite Annonce dans "LA PRESSE" le trouvera [illegible]

SERVICE RAPIDE POUR HALIFAX

Par la mise en opération de son navire, le "St. George", entre St. John et Digby, le C. P. R. possède maintenant un service très amélioré entre Montréal et Halifax; aussi les voyageurs laissant Montréal, peuvent-ils atteindre cette dernière ville deux heures avant tout autre train.

Le départ de Montréal se fait à 6.35 p.m.; on arrive à St. John le lendemain à 11.40 a.m., pour prendre le "St. George", laissant ce port à midi. Le navire qui est à turbines et peut faire jusqu'à 23 noeuds à l'heure, traverse très rapidement la baie de Fundy et arrive à Digby à 2.15 p.m. De Digby, 2.45 p.m., à Halifax, 7.50 p.m., le voyage se fait par la ligne Dominion Atlantic. Il n'est pas douteux que cette importante amélioration rendra encore plus populaire le voyage à la capitale de la Nouvelle-Ecosse.

RAPPORT DE BREVETS

Nos lecteurs trouveront plus bas une liste de brevets canadiens récemment obtenus par l'entremise de MM. Marion & Marion, solliciteurs de brevets, Montréal, Canada et Washington, E. U.

Tout renseignement à ce sujet sera fourni gratis en s'adressant au bureau d'affaires plus haut mentionné.

Nos

156,396—O. F. Carlson et A. P. Zamore, Mansbo, Suède. Méthode de traitement de l'azote de chaux.

156,398—J. et A. Persoons, Thildonck, Belgique. Séparateur de crème centrifuge.

156,417—Luc B. Comeau, Concessions, N. E. Système de croisement pour chemins de fer.

156,428—Robert st. Cox, Listowel, Irlande. Attrape-mouche, genre filau, pour la destruction des mouches, guêpes et semblables insectes.

156,435—Alfred Goez, Berlin, Alle. Vitrine-boîte pour contenir et exhiber de menus articles de nouveautés.

156,457—Ernest R. Godward, Dunedin, N.-Zélande. Houe et sarcleur combinés.

156,473—Max. U. Schoop, Zurich, Suisse. Méthode de préparation d'enduits.

156,493—Louis Tronchon, Paris, France. Dispositif pour régler la durée des étincelles entre les électrodes.

156,523—Ottokar Serpek, Paris, France. Fabrication de nitrite d'aluminium.

156,536—John Tipping, Londres, Angl. Bracelet à extension.

156,548—Carl Gleiche, Berlin, Alle. Dispositif pour l'actionnement vertical du tiroir de charges à moteur.

Chronique Financière — Bourses et Marchés

LA POLITIQUE DU PACIFIQUE CANADIEN

Sir Thomas Saughnessy dit qu'il a une confiance illimitée dans l'avenir du Dominion.

Du "Financial News" de Londres, 1er juillet 1914:

"Invité par notre commissaire spécial à Montréal à exprimer ses vues sur la situation actuelle au Canada, en autant que la politique du Pacifique Canadien est concernée, sir Thomas Shaughnessy a déclaré qu'il avait une confiance illimitée dans l'avenir du Dominion.

"C'est parce que nous sommes si convaincus que la situation économique du Canada est avantageuse, de l'Atlantique au Pacifique, que nous avons dépensé et dépensons encore d'aussi énormes sommes en constructions et en améliorations.Le temps est aujourd'hui passé où les pionniers émigrant dans les prairies devaient s'établir souvent à trente milles d'une gare de chemin de fer; l'étendue et les ramifications du C. P. R. sont telles, que peu de districts colonisés ne sont pas sur quelqu'une de nos lignes. Il est certainement dans l'intérêt du chemin de fer de drainer toutes les parties qui peuvent alimenter le trafic; aussi la condition économique générale du pays a une portée vitale sur le programme de construction de la compagnie, ainsi que sur sa politique financière."

"L'ouest canadien peut ne pas progresser aussi rapidement que par les années passées, mais sa marche ascendante est encore marquée et est établie sur des bases plus fermes."

Quant à l'argent actuellement dépensé par la compagnie dans l'ouest, sir Thomas a déclaré que ces sommes sont particulièrement attribuées au parachèvement d'un programme élaboré il y a deux ans. Lorsque ce programme sera mis à exécution, la position stratégique du C. P. R., quant au trafic local et général, sera exceptionnellement forte. La construction des voies doubles est poussée avec activité sur tout le parcours de la ligne; on pose l'acier aussi vite que le permettent les terrassements déjà construits.

"De grosses sommes d'argent, continue sir Thomas, ont récemment été dépensées aux hôtels et terminus; la construction de l'hôtel de Calgary et les améliorations apportées aux hôtels de Banff, Lac Louise et Winnipeg étaient devenues nécessaires pour suffire aux besoins du trafic; ces hôtels nous placeront dans une position avantageuse pour subvenir au logement des voyageurs se rendant à l'exposition de San Francisco, en 1915.

"La valeur des ressources naturelles non exploitées de l'Alberta et sur lesquelles le C. P. R. a des droits, continue à augmenter, surtout depuis les découvertes de pétrole et de gaz naturel. La colonisation des terres de la compagnie va toujours s'accentuant; l'offre d'assistance à ceux qui veulent s'adonner à la culture mixte est bien vue par les fermiers.

"Il semble maintenant établi que la récolte de 1914 dépassera les espérances, et comme l'horizon commence à s'éclaircir, nous pouvons nous attendre à ce que le progrès du Canada et du Pacifique Canadien prenne de nouveau son essor et s'élance encore plus haut, surtout après le repos que nous venons de subir."

LE TROUPEAU MONDIAL

Sait-on à quel chiffre s'élève le troupeau mondial d'animaux domestiques ? A 1 milliard 58 millions de têtes.

Les Etats-Unis ont, en chiffres ronds, 23 millions de chevaux, 63 millions de boeufs, 52 millions de moutons, 60 millions de porcs. Le plus grand nombre de boeufs se trouve aux Indes anglaises : 78 millions, et le plus grand nombre de moutons en Australie : 92 millions.

Pour l'Europe, voici des chiffres:

Chevaux : en Allemagne, 4,300,000 ; en Angleterre, 2,200,000 ; en Russie, 24,790,000 ; en France, 3,350,000.

Boeufs : 20,150,000 en Allemagne ; 17,800,000 en Autriche ; 11,800,000 en Angleterre ; 37 millions 300,000 en Russie ; 14,500,000 en France.

Moutons: 5,800,000 en Allemagne ; 13 millions 500,000 en Autriche ; 30,400,000 en Angleterre ; 46 millions en Russie ; 16,500,000 en France.

Porcs : 21,800,000 en Allemagne ; 14,530,000 en Autriche ; 4,250,000 en Angleterre ; 12 millions 500,000 en Russie ; 9,800,000 en France.

En Algérie, le nombre des moutons est de 9,300,000 ; il y a 1,300,000 boeufs et 4,500,000 chèvres. Le total des animaux ainsi recensés est, pour le monde entier, de 91 millions de chevaux, 350 millions de boeufs, 400 millions de moutons, 65 millions de chèvres, 140 millions de porcs.

Et les ânes ? Combien y a-t-il d'ânes ?

Douze millions seulement ! Est-il possible ?

L'huile d'olive de notre marque garantie d'après la loi des aliments purs ABSOLUMENT PURE et appropriée pour la table et les fins médicinales.

En boite d'une pinte, de ½ gallon et d'un gallon.

Quelques spécialités :

OLIVES QUEEN ET MANZANALLO en barils de 1 gallon à 49 gallons.
NOIX DE PISTACHES.
HUILE A SALADE POUR LA CUISINE ET LES SALADES.
VIN ITALIEN,
VERMOUTH ITALIEN,
EAU DE VIE ANISEE,
TURKISH DELIGHTS,
LENTILLES ITALIENNES,
FEVES DE LIMA OU HARICOTS,
SAUCE AUX TOMATES ITALIENNE, en boites de ½, 1, 2, 5 et 10 lbs.

Aboosamra Kouri
Importateur en Gros
D'EPICERIE EUROPEENNE
31-33 Rue Bonsecours.
Téléphone Main 5052.

NOS FINANCIERS

Une des plus importantes manufactures de biscuits existant actuellement au Canada est la McLauchlan & Fils, d'Owen Sound.

M. James McLauchlan, le président de cette compagnie, est é le 28 septembre 1834, à Kirkcudbright, Ecosse. Il fut d'abord apprenti chez James McGregor, pâtissier et confiseur de Dumfries, Ecosse. Il fut ensuite employé chez Holstead & Fils, de Carlisle, puis vint au Canada en 1854. Il travailla dans des pâtisseries de Paris, Ont. et Hamilton, fut successivement gérant pour Lemming & Paterson, de Brantford, et en 1872 se mit en société avec M. Anderson. Quelques années, il fit affaires seul sous le nom de James McLauchlan, puis de McLauchlan & Fils.

M. JAMES McLAUGHLAN, président de la McLaughlan & Fils Cie, manufacturiers de biscuits d'Owen Sound. —Photo. International Press.

M. McLauchlan a été président, en 1901, de la Grey & Brice Cement Co., président de la Owen Sound Park Co., membre du Conseil de l'Association des Manufacturiers, président du Board of Trade d'Owen Sound et président de l'Association Conservatrice de la même place.

Il a épousé, en 1855, Mlle Hetty Dillane, fille de M. William Dillane, de Williamsford, Ont., et de cette union sont nés trois filles et cinq fils.

LES ENGRAIS CHIMIQUES

La production mondiale des engrais chimiques s'est élevée, en 1911 à plus de trois millions de tonnes, ou pour être plus précis, disons que d'une statistique publiée par le "Bulletin de l'Institut International d'Agriculture", il résulte qu'en 1911, la production mondiale des engrais chimiques s'est élevée à 82,786,475 tonnes. Cette production se décompose ainsi :

	Tonnes
Phosphates minéraux	6,055,373
Scories Thomas	3,485,500
Superphosphates (en 1910)	39,604,260
Guano (en 1910)	66,044
Sels potassiques (calculés en potasse pure)	963,673
Nitrate de soude	2,487,000
Sulfate d'ammoniaque	1,187,425
Cyanamide	52,000
Nitrate de chaux	50,000

Quant à la consommation en 1911, elle représente approximativement une somme de 2 milliards de francs comprenant:

	Tonnes
Phosphates naturels	5,669,000
Superphosphates	8,604,000
Guano	70,000
Sels potassiques	4,100,000
(Potasse pure)	848,400
Nitrate de soude	2,313,450
Sulfate d'ammoniaque	1,100,000
Engrais azotés synthétiques	100,000

Les principaux consommateurs d'engrais chimiques sont: la Belgique, l'Ile Maurice et le Luxembourg, (plus de deux quintaux par hectare). Viennent ensuite l'Allemagne et les Pays-Bas, qui consomment 1 à 2 quintaux par hectare; le Danemark, le sud des Etats-Unis, la France, l'Angleterre, l'Australie, l'Italie, la Suisse, (0.5 à 1 quintal); l'Autriche-Hongrie, l'Espagne, le Nord-Est des Etats-Unis, la Norvège, les Indes Néerlandaises, le Portugal, Suède, (0.1 à 0.5). Tous les autres pays, du globe emploient moins de 10 kilogrammes d'engrais par hectare.

LES RICHESSES DE COBALT

Le département des Mines déclare qu'il est probable que le summum de production a été ateint à Cobalt. Cette production diminuera désormais; c'est au sujet des travaux du premier trimestre dans les mines de cette région, qu'il en est venu à cette conclusion. Par comparaison avec les trois premiers mois de l'année 1913, la déperdition de la production d'argent a été dans le premier trimestre de 1914, de $490,594, bien que la production d'or de Porcupine et de Kirkland se soit accrue de $171,582. La Nipissing, la Cobalt, la Townsite et la Coniagas ouvrent la liste des mines qui ont contribué le plus à la production globale de l'argent pendant le premier trimestre. Cependant, tout en reconnaissant que Cobalt a depuis une couple d'années atteint le zénith de sa capacité productive, graduellement décroissante, on n'entretient encore aucune crainte. Sachant que les mines les plus anciennes diminuent leur rendement, la production est équilibrée par les découvertes de veines nouvelles et par le coût plus onéreux de la prospection.

D'après les rapports officiels la somme de l'or traité n'offre pas une compensation suffisante à la diminution de l'argent à Cobalt. La mine Hollinger est en faveur à Porcupine comme jamais aucune mine ne l'a été à Cobalt, pas même la Nipissing.

BOURSE DE MONTREAL

MM. L. G. Beaubien & Cie, courtiers, 104 rue Saint-François-Xavier, nous fournissent le rapport suivant à 12.20 heures p.m.

FERMETURE	17 Juillet 12.30 hrs		17 Juillet 3.00 hrs	
VALEURS	Vend.	Ach.	Vend.	Ach.
Bell Telephone			148	145
Brazilian	74¾	74⅝	74½	74⅝
Can. Car	52	48	52	48
" Pfd				
Can. Cement	29½	29	30¼	29
" Pfd	91	90½	91	90½
Can. Cottons Ltd			27	23
" Pfd				
Can. Converters				
Can. Locom				
Can. Pacific	187⅛	187	187⅜	187⅛
Crown Reserve		119	120	118
Detroit Elec. Ry	68	66½	68	67
Dom. Cann. Ord			36½	34
Dom. Iron Pfd			76	75
Dom. Steel Corp.	22⅜	22½	22⅜	21½
Dom. Textile Ord	69½	68½	69½	68½
" Pfd		102		102
Hillcrest Ord		24½		
Illinois Trac. Pfd		94	94	
Laurentide Btr	182	181½		
L. of Woods Ord		129		129
" Pfd		120		120
MacDonald	11½	10	11½	10
MacKay	84	79½	84	79½
" Pfd	72	69	72	69
Mexican L. & P.				
Minn. & St. Paul	125	121½	125	120
M. L. H. & Power	231¼	231	231	230¾
" Pfd				
N. S. St'l & Coal	52	51⅜	52	51⅜
Ogilvie Mill Ord.	116	110	116	110
" Pfd				
Ottawa L. & P.	145	140	142½	140
Penmans Ltd				
" Pfd		81½		82
Quebec Ry		10		10½
R. & O. Nav.				
Shawinigan	133	132½	133	131¾
Sherw. Williams	57	55	57	
" Pfd				
Span. River Ord	9½	9	10	9
" Pfd	42	41	42	41
Steel Co. of Can			13	12½
" Pfd				
Tooke Bros. Ord				
Toronto Ry	125	124½	125	124½
Tucketts Tobacco		30		
Twin City	102⅝	102	102½	102
Winnipeg Ry	191	189		
BANQUES				
Commerce			205	
Dominion				
Hochelaga			151	150
Imperial				
Marchands			181	
Molsons			204	201
Montreal			235	234¾
Nationale				
Ottawa				
Quebec				120
Royale				
Toronto				
OBLIGATIONS				
Bell Telephone				
Can. Cem't			95¼	95
Can. Car				
Can. Cottons				82
Can. Con. Rub.				89
Dominion Coal				
Dom. Cotton				
Dom. Canners				
Dom. I. & S.				87
L. of Woods				
Laur. Paper				
Mex. L. & P.				
Mt L. H. & P.				
Mont. St. Ry.				100
Mont. Tram. Deb				
Ogilvie Milling				
" Series B.				
Penmans Ltd				
Porto Rico			85½	
Price Bros				78¼
Quebec Ry				
Sherw. W				
Spanish River				
Steel Co. of Can			90	
Textile Serie A				
" B				
" C				
" D				
W. C. Power				
Winnipeg Elec.				
Winnipeg St Ry.				

VENTES D'HIER APRES-MIDI

Brazilian — 25 à 74½, 10 à 74¾, 5 à 75, 130 à 74½.
Steam com. — 3 à 10½.
Scotia — 50 à 51¾, 75 à 52.
Iron — 25 à 22½.
Bell Tel. — 5 à 148.
Spanish pfd — 7 à 54.
Dom. Bridge — 25 à 118.
C. P. R. — 100 à 186½, 100 à 186 5-8.
Cement Bds — 2000 à 95½.
Spanish R. — 25 à 9½.
Wood — 8 à 130.
Tram. Deb. — 200 à 81¾, 1400 à 82.
Power — 5 à 230.
Quebec Bds — 2 à 120, 2 à 120.
P. Rico — 7 à 54.
Laurentide — 25 à 180¼.
Toronto — 10 à 124¾.
Crown — 400 à 118, 25 à 118.
Detroit — 1 à 67.
Shawinigan — 10 à 132.

L'IMMEUBLE

VENTES ENREGISTREES A MONTREAL

Du 6 au 11 juillet 1914.

Quartier Bordeaux

Rue Drummond, lot No 351-73 terrain 30 x 76 vacant. The Greater Montreal Realty Co., Ltd., à Robert J. Hart, $425. —277635.

Chemin Crémazie et Verville, lots Nos 346-66 à 72 ; terrain de 22128 pieds, vacant. Hector Palement à La Cie Carrière et Frères Ltée, $9,407.05. — 277,790.

Rue Bremner, lot No 638-208 ; terrain 25 x 80, vacant. St Lawrence Investment and Trust Co., à Alfred Picard, $525. — 277,920.

Rue Lanoraie, lots Nos 636-224 et 225 ; terrain 52 x 78.72 d'un cté et 78.98 de l'autre, vacant. Carl J. Johnston à John Pratt, $1,000. — 277,972.

Rue Lanoraie, lot No 636-226 ; terrain 26 x 78.98 d'un côté et 79.10 de l'autre, vacant. Carl J. Johnston à James Rowe, $500. — 277,973.

Rue Lanoraie, lot No 636-227 ; terrain 25 x 79.10 d'un côté et 79.23 de l'autre, vacant. Carl J. Johnston à Arthur Thibault, $500. — 277,974.

Rue Bremner, lot No 346-51 ; terrain 19425 pieds, vacant. Alfred Girard et al à La Cie Carrière et Frère Limitée, $4,856.25. — 277,981.

Ave. Greenshields, lot No 637-209 ; terrain 25 x 76, vacant. Dame veuve Michael Hy Ryan à Patrick Murphy, $450. — 278,057.

Ave. Bois de Boulogne, lots Nos 301-33, 34 ; terrain 100 x 75, vacant. Chs. Lavallée à Gédéon Ménard, $1,600. — 278,083.

Rue Bickerdike, lot No 637-287 ; terrain 25 x 76, vacant. Alexina Syras à Bartholemew Jas Barrett, $400. — 278,091.

Rue Sainte-Adèle, lot No 637-1397 ; terrain 25 x 88, vacant. St Lawrence Investment and Trust Co. à Henry Turner, $85.85. — 278,092.

Quartier Mont-Royal

Avenue Lacombe, lots Nos 130-166 à 168; terrain de 8941 pieds, vacant. Alfred Girard et al à Arcade Bissonnette, $4,023.45. — 277785.

Avenue Lacombe, lots Nos 130-152 à 159; terrain de 12,004 pieds, vacant. Alfred Girard et al à Arcade Bissonnette, $5,401.80. — 277786.

Avenue Lacombe, lots Nos 130-160 à 165; terrain de 12004 pieds, vacant. Alf. Girard et al à Arcade Bissonnette, $5,401.80. — 277787.

Avenue Lacombe, lots Nos 130-144 à 151; terrain de 12,004 pieds, vacant. Alf. Girard et al à Arcade Bissonnette, $5,401.80. — 277788.

Avenue Maplewood, lots Nos 130-345 à 356; terrain de 55,416 pieds, vacant. Alf. Girard et al à Joseph Brunet, $26,217.50. — 277789.

Avenue Maplewood, lots Nos 130-170 à 174; terrain de 23120 pieds, vacant. Alf. Girard et al à Alf. Nap. Sicotte, $10,404. — 277813.

Avenue Lacombe, lots Nos 27-85, 86; terrain 50 x 100, vacant. J. B. Drapeau à Dollard Drapeau, pour bonnes considérations. — 277814.

Avenue Maplewood, lots Nos 130-215 à 217; terran de 13,500 pieds, vacant. Jean-Pierre Roux et al à Joseph Brunet, $7,435. — 277982.

Quartier Notre-Dame de Grâce

Avenue Old Orchard, lot No 177-415; terrain 25 x 90, vacant. Clifford C. Steer et al à Mary James Bennett, veuve de Robert Pope, $1,462.55. — 277582.

Avenue Madison, droits dans les lots Nos 162-10 à 12; terrain 75 x 106.6, vacant. Ada Sélima Simpson à John Samuel Simpson, $200. — 277586.

Avenue Coolbrooke, lots Nos 52-209, 210, terrain 50 x 116, vacant. James Baillie à Duncan McLennan, $2,900. — 277587.

Blvd. Décarie, lots Nos 50-178, 179, 180, terrain 60 x 90, vacant. Geo. Ostiguy, à Peter Meracas, $5,406.—277619.

Rue Madison, No 365, maison en brique, lot No 162-269, terrain 25 x 106. Arthur D. Jeffrey à Elsie Maine veuve de Robert M. Simpson, $7,500, Promesse de vente, 277722.

Rue St-Alphonse et Bourassa, Nos 89 et 91, maison en bois, La ½ S. O. de p. du lot No 185, terrain 36 pieds x 3 arpents. Désiré Turcot à Narcisse Mantha, $6,000.—277687.

Rue Bourassa, Nos 17 à 17B, maison en bois et brique, lot No 186-13, terrain 24 x 68. Narcisse Mantha à Désiré Turcot, $4,000.—277688.

Avenue Claremont et avenue Bulmer, maison (Claremont Appartment) lots Nos 189-19, 20, pt. 189-21, 22, 17, 18, terrain 105 x 180. Osias Lamoureux à Wolf Simon, $200,000.—277817.

Rue Montclair, lots Nos 152-241, 242, terrain 40 x 117, vacant. Bennie Isaacs et al à John M. Gilhooly, $3,744. — 277839.

Rue Westmore, lots Nos 142-448 à 459, 534 541, terrain 46834 pieds vacant. Westmorland Co., Ltd à Jos. Ovide D'Aragon, $12,645.18.—277847.

Avenue Décarie, lots Nos 49-74, 75, 76, terrain 6975 pieds vacant. La Cie d'Immeubles de Montréal, Ltée, à J. Albert Lafrance. $2092.50—277842.

Avenue Wilson, lot No 175-486, terrain 3952 pieds vacant. Mount Royal Plateau Co., Ltd., à John J. Edw Mattinson, $565.04.—277843.

Rue Coolbrooke No 213, maison en bois et brique, lots Nos 52-75-3, 52-76-3, 52-77-5, 52-78-5, terrain 23 x 108. Wm. J. Poupore à Peter Edw. O'Brien, $4,600 — 277844.

Rue Dolan, lots Nos 49-150, 151, terrain 80 x 90, vacant. La Cie d'Immeubles de Montréal Ltée à Philippe Paduani, $1,800 — 277861.

Avenue Draper, lots Nos 171-359, 360, terrain 50 x 108 d'un côté et 107 9-10 de l'autre, vacant. The Protestant Board of School Commissioners à Jos. Frs A. Bédard, $684 — 277875.

Rue Belgrave, lots Nos 170-361a, 362a, 363a, 1 terrain 25 x 82.8 ; 1 de 25 x 82.8 ; 1 de 25 x 83, vacants. Edw. C. Perkins à Ernest Dumont, $2,640.95 — 277888.

Boul. Décarie, droits dans les lots Nos 50-1054, 10055, terrain 60 x 90, vacant. Wilf. Lebrun à Ian McLeish, $6,000 — 277898.

Chemin Côte St Paul Nos 16 et 18, maison en pierre et brique, neuve, lot No partie S. E. 1698-22, 23, terrain 48.3 en front, 24.6 en arrière x 40.6 d'un côté et 53.9 de l'autre. Jos. Fauteux à J. M. Gust. Poirier, $12,800 — 277905.

Rue Melrose Nos 359 et 361, maison en bois et brique, lot No 174-329, terrain 25 x 88. Chs. Gillard à James Alf. Reed, $7,500 — 277916.

Rue King Edward, lot No 151-283, terrain 40 x 115, vacant. Raoul Fournier à Sevérin Gaillardetz, $1,840 — 277953.

Avenue Harvard, lot No 175-545, terrain 40 x 95, vacant. The City Realty Investing Co. of Montreal Limited à William Andrew Hayman et Percy N. Jacobson, faisant affaires sous le nom de The Hayman Construction C., $950 — 277963.

Avenue Addington Nos 226 et 228, maison en pierre et brique, lot No 179-191, terrain 25 x 90. Wm Baker à Hanibal Hiram Scott, $9,000 — 278033.

Ave. Rosedale, lots Nos 151-218, 219, terrain 50 x 115, vacant. Cyrille J. Lamontagne, à Lorius Chevrier, $4150 — 278078.

Rue Curzon, lots Nos 154-456 et 455, terrain 60 x 90, vacant. Alex. G. F. Ross et al., à Brydges Bros., $700 — 278090.

Quartier St-Gabriel

Rue des Manufactures, No 99, maison en bois, lot No 3000, terrain 48 x 127.36. Richard Sullivan à Malvina Pigeon, Vve de Horm. Bourque, $2,500 — 277605.

Quartier Emard

Rue Denonville, No 215, maison en bois, lot No 3930-446, terrain 25 x 80. Dame Chs. Dubé, à Jos. Moïse Gust. Poirier, $650 — 277652.

Rues Eadie et Cardinal, maison en bois et brique, neuve, lots Nos 3936-441, 442, terrain 50 x 87. Le Shérif de Montréal à Philéas J. B. M. Crevier, $10,100. — 277749.

Rue D'Aragon, lot No 3617-382, terrain 25 x 90, vacant. La Cie Fédérale d'immeubles et d'Administration Ltée. à Oivar Asselin, $350. — 277827.

Rue Hamilton, lot No 3710, terrain 60 x 123.2, vacant. Dame Chs. McKercher à Geo. Jutras, $1,250. — 277877.

Rue D'Aragon, Nos 362 à 368, maison en bois et brque, lots Nos 3617-417 et 418, terrain 50 x 87. Raymond Emard à Thomas Préfontaine, $4,000. — 277996.

Rue D'Aragon, Nos 413 à 423, maison en bois et brique, lots Nos 3617-264 à 266, terrain 75 x 87. Raymond Emard à Thomas Préfontaine, $4,550. — 277997.

MAISONNEUVE

Ave. William David, lot No 4-164, terrain 25 x 100, vacant. Succ. Wm. Bennett à Arthur Chevalier, $2,250. — 277653.

Rue Sherbrooke, lot No 17-452, 434, 1 terrain 31 x 120 ; 1 de 25 x 67.6, vacants. Albert Hudon à la Cité de Maisonneuve, $4,563.75. — 277654.

Rue Lafontaine, Nos 200 à 214, maison en bois, pierre et brique, lot No 2-112, partie 2-114, terrain 52 x 100. John J. Johnson et al à Arthur Vinet, $18,000. — 278017.

OUTREMONT

Rue Champagneur, Nos 724 à 726a, maison en pierre et brique, partie S.-E. du lot No 35-322, partie 35-321, terrain 20 x 90. Auguste Lafleur à Patrick J. Meehan, $10,300. — 277565.

Ave. McEchran, lots Nos 38-486 à 508, 23 terrains de 25 x 102 chacun, vacants. Duncan McEachran à Louis Masson et Pierre C. Lacasse, $10,350. — 277636.

Rue Saint-Cyrille, lot No 36-345; terrain 24 x 91.3, vacant. Arthur Drouin à Léon Lépine, $2,523.10. — 277797.

Avenue Wiseman, No 528; maison en pierre et brique, pt. de la ½ S. E. du lot No 36-4; terrain 32 x 129. Chs. T. Hooper à Eugène Viau, insolvable, $8,250. A réméré. — 277837.

Rues Ducharme et Outremont, lots Nos 36-404 à 409; terrain 178 x 90, vacant. Elie Goldfine à Jos. Léonard, $19,224. — 277883.

Rues Ducharme et Outremont, lots Nos 36-404 à 409; terrain 178 x 90, vacant. Jos. Léonard à Aaron Adler, $18,423. — 277884.

Avenue Wilder, lot No 39-52; terrain 35 x 104, vacant. James E. Wilder à William Dawson, $1,092. — 277965.

Rue Villeneuve, No 270, maison en perre et brique, lot No 30-27-1c, pt. 30-28-4; terrain 31 x 100. Joël Lanctôt à Albertine Larue, épouse d'Arth E. Tessier, $14,000. — 278043.

WESTMOUNT

Rue Victoria, No 629, maison en brique, pt. S.E. du lot No 217-84; terrain 37.6 x 115.1. Wm H. Creed à May Barbara McKenzie, épouse de Chs. Beverly Foster, $16,500. — 277584.

Rues Belvedère, Sunnyside et Summit, pt. du lot No 325; terrain 204 x 479.6 d'un côté et 324.6 de l'autre, vacant. Les légataires de Am. Youell, veuve de James Little à James à James Baillie, $60,000. — 277588.

Avenue Mount Stephen, No 450, maison en pierre et brique, lot No 236A-9; terrain 23.6 x 125. Succ. John B. Tresidder à James McMenamin, $11,750. — 277620.

Avenue Victoria, No 621, maison en brique, pt. S.E. du lot No 217-87; terrain 38.6 x 114.9. Fred. J. Allward à Francis James Hunter, $9,400 et autres bonnes et valables considérations. — 277638.

Ave Lansdowne, No 632, maison en pierre et brique, P. S. E. du lot No 221-46, terrain 37.6 x 115. Arthur Panneton à Jean Versailles, $17,000.—277726.

Rue Oxford, lots Nos 277-33 à 35, terrain 75 x 134, vacant. Jos. Dinotvizer et al., à Oscar Brunet, $20100.—277752.

Rue Selby Nos 86 à 102, maison en pierre et brique, lots Nos 384-150 à 152, terrain 69 x 121.9. Henri et Jos. Beaudry à Alexina Beaudry, veuve de Jos. Godfroy Papineau et Emma Beaudry, épse de John Hepworth, $3,000. Cession. — 278088.

VERDUN

Ave Argyle, maison en bois et brique, lot No 4673-41, terrain 25 x 100, Charles Curotte à Joséphine Kounkin, épse de Anthony P. Curotte, $3,400.—277568.

Rue Bonnantyne, maison en bois, lots Nos 3405-604, 605, terrain 50 x 112. Emile Côté à Jos. Stanislas Parent, $2,200.—277569.

Rue Gordon, lot No 4636-42, terrain 26 x 122 vacant, Jos. Rielle à Joseph Hébert, $500. — 277571.

Ave Argyle, lot No 467-33, ½ S. E. 4673-34, terrain 37.6 x 100, Alex. Ramsay à Rodney Smith, $375.—277583.

21ème ave, lot No 4669-582 pt 4669-581, terrain 37.6 x 72.5 vacant, Jos. Legault, à Télesphore H. Lanouette, $1,300. — 277712.

Rue Church N° 138 et 140, maison en bois et brique, lot No 4393-3, terrain 25 x 130. Louis Dupuis et al., à Arthur Mercier, $3,200.—277772.

41ème Ave, lots Nos 4670-376, 377, terrain 50 x 73 d'un côté et 73.6 de l'autre, vacant. La Cie des Terrains de la Banlieue de Montréal à Paul Lalonde, $1,100. —277845.

Rue Galt, maison en bois et brique, lot No 4603-8, terrain 25 x 122. Lucien Genest, à Isidore Trudeau et Arthur Hoolahan, à réméré, $500 — 277980.

Rue Verdun, lots Nos 3401-754 et 755, terrain 50 x 102 vacant. The Canadian Pacific Ry. Co., à Léonard Charbonneau, $816 — 278022.

Rue Ethel, maison en bois et brique, lot No 3406-7., terrain 25 x 105. Louis Méthot, à Hermas Deneault, $6,500 — 278028.

Rue Wellington, Nos 1400 à 1460, et Rielle, Nos 76 à 76d, Ave. Martet, Nos 1 - 13, maison en bois, pierre et brique, lot No 4639 à 4644, pt. N.-O. 4645 et 4645a, 1 terrain 350 x 125; 1 de 25 x 80; 1 de 32 x 80. Jos. Giguère à Sando Nicholas Bruno, $100,000 — 278094.

Sa Femme était Comme un Glaçon

Tout l'hiver elle souffrit du froid. Un jour du mois de mars, elle dit à son mari! "Si tu m'aimes réellement, Jos, tu vas faire enlever cet appareil antique de chauffage qui est en bas et tu le remplaceras par un bon système". Voilà ce qui amena Jos. Laporte dans notre usine pour se renseigner sur les

Chaudières et Radiateurs Safford

Nous parlâmes à Laporte pendant plus de deux heures. Il était originaire de Missouri. Il fallut lui montrer notre établissement. Il fallut lui montrer le système de chauffage Safford, section par section. Mais il fait installer maintenant un système Safford dans sa maison.

Laporte constata que la Dominion Radiator Company était une organisation de spécialistes, s'occupant exclusivement de la manufacture de systèmes de chauffage à eau chaude et à vapeur. Les mouleurs, par exemple, doivent être des spécialistes dans leur partie, parce que la chaudière Safford est d'une construction très différente de celle d'une chaudière ordinaire. Les mouleurs doivent être très habiles pour la fondre. Vous voyez, la chaudière tout entière est d'une construction des plus scientifiques. Elle est construite pour tenir chaudes et confortables la femme de Laporte et la vôtre. Elle brûle moins de charbon que d'autres.

En commençant avec de l'eau froide, le système Safford chauffe l'eau et la fait circuler dans une maison de 11 chambres en 12 minutes. Les autres systèmes demandent trois fois plus de temps. La chaudière Safford a un nombre de parties inférieur à 111%, ce qui veut dire qu'elle a 111% moins de chance de se déranger. Voilà seulement deux caractéristiques relatées brièvement. Mais de tels faits ne peuvent pas manquer de vous faire réfléchir. En conséquence vous pouvez aussi bien soulager votre cerveau. Ecrivez votre nom et votre adresse sur une carte postale demandant notre livret au sujet du "chauffage de la maison". Cela ne prendra qu'une minute ou deux de votre temps — temps qui n'aura jamais mieux été employé. Et vous obtiendrez par retour du courrier toutes les informations au sujet du Safford.

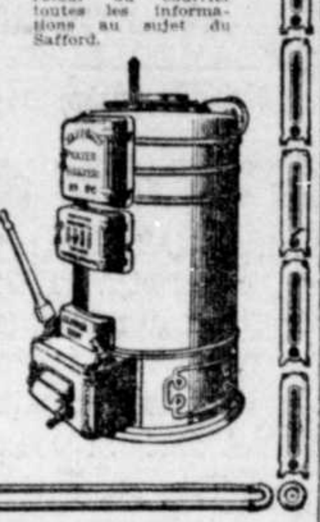

The Dominion Radiator Company Limited
TORONTO, CANADA
Succursales à Montréal, Winnipeg, Calgary, Vancouver, St Jean, Hamilton.

THE DOMINION BANK
Sir Edmund B. OSLER, M.P., président. W. D. MATTHEWS, vice-président.
G. A. BOGERT, gérant-général.

Capital versé	$6,000,000.00
Fonds de réserve et profits non partagés	7,750,000.00
Actif total	78,000,000.00

VOUS POUVEZ ETABLIR UN COMPTE D'EPARGNE avec $1.00. Il n'est pas nécessaire d'attendre que vous ayez une forte somme d'argent pour ouvrir un Compte d'Epargne dans cette Banque. Vous pouvez le faire avec $1.00 et plus, sur quoi l'intérêt est composé deux fois par an. Succursales à Montréal—Bureau principal, 162 rue St Jacques, M. S. Bogert, gérant; boulevard St Laurent, coin Prince Arthur; rue Bleury, coin Ste Catherine; rue Guy, coin Ste Catherine.

Par FRASER FRERES

VENTE A L'ENCAN DE CHEVEAUX, VOITURES, HARNAIS ET TRAINEAUX

MARDI le 21 Juillet

A nos salles, 453 rue St Jacques, comprenant: JUMENT BAI, bon cheval de travail, un cheval de première classe pour tous les usages; CHEVAL BAI, bon marcheur rapide; HARNAIS DE PROMENADE, DOUBLES ET SIMPLES; SELLE MEXICAINE, selle d'enfant, VOITURE SURREY avec capote d'auto et bandages en caoutchouc. BOGHEI CONCORD avec bandages en caoutchouc; VOITURE GLADSTONE; BOGHEI PIANO BOX avec bandages en caoutchouc; TRAINEAU SURREY; TRAINEAU STE CATHERINE, 2 BERLOTS, Etc.

Vente à 2.30 p.m.
A voir le matin de la vente.
FRASER FRERES, Encanteurs.
216-2

MEUBLES ET EFFETS DE MENAGE

Grand encan régulier, à nos salles de ventes, 453 RUE SAINT-JACQUES,

VENDREDI, 24 Juil., à 10 hrs a.m.

Consignations sollicitées. Avances d'argent. Meubles neufs, pupitres, tapis, poêles, meubles rustiques, coffres-forts à l'épreuve du feu, voitures, harnais, chaloupes et canots, etc., pour vendre privément. Emmagasinage sûr et propre pour meubles, pianos, bagages, etc.

FRASER FRERES, Encanteurs.
18,23

Par RAE & DONNELLY

KINGS AUCTIONEERS

Vente par Autorité de Justice

Nous avons reçu ordre du curateur d'une succession en faillite de vendre à l'encan public pour le compte et le bénéfice des intéressés, à nos salles d'encan, 243 rue Bleury, lundi matin le 27 juillet, quantité de meubles de bureaux, comprenant dactylographe Underwood presque neuf, pupitres à dessus s'enroulant et autres, bibliothèques démontables et cabinets classeurs, chaises tournantes et autres, tapis et autres divers effets.

Vente à 11 heures précises.
RAE & DONNELLY, Encanteurs.

The Montreal Bargain House

ENCANTEURS,
fera une

Vente très Importante au Commerce

les

MARDI ET VENDREDI

21 et 24 juillet à 10 heures précises du matin

SOUS-VETEMENTS

et

Robes et Bonnetterie

CHAUSSETTES, complets pour hommes et garçonnets, pantalons pour hommes et garçonnets, etc.

Ne manquez pas d'assister à cette vente projetée.

Un grand stock d'articles de nouveautés régulières, de bottines et chaussures a été transporté à nos salles pour être vendu sans réserve.

VENTE à l'ENCAN

Au No 45 Rue Grand Boulevard, Westmount

MERCREDI, 22 JUILLET 1914
à 1 heure p.m.,

Tous le roulant d'un contracteur général, consistant : 4 chevaux, voitures double et simple, harnais doubles et simples, machines agricoles et ménage. Le tout pour être vendu sans réserve, appartenant à Zéphirin Pesant. Conditions sur les lieux.

JIMMY CORBEIL, Encanteur.
18,21

Convocation des Créanciers

Province de Québec, District de Montréal. No 151 — Cour Supérieure de la Prov. de Québec

Dans la faillite de
CARL C. BRANDT, commerçant, des Cité et District de Montréal.

Il est ordonné aux créanciers de la dite faillite de comparaître devant un des juges de la Cour Supérieure, dans la salle d'audience No 31 au Palais de Justice, à Montréal, le vingt-septième jour de juillet courant (1914) à dix heures de l'avant-midi, pour donner leur avis sur la nomination d'un curateur et d'inspecteurs aux biens de la dite faillite.

Montréal, 17 juillet 1914.

N. Z. CORDEAU,
Député Protonotaire, C.S.

Par MARCOTTE FRERES

Vente au Commerce

MERCREDI ET JEUDI, 22 ET 23 JUILLET,

A nos Salles, 69 rue St-Jacques

Deux fonds de banqueroute de marchandises sèches générales.

Hardes de confection et chaussures, transportées à nos salles par ordre des curateurs, consistant :—

8,540 vvgs tweeds, worsted et serge.
2,450 vgs étoffes à costumes et à robes.
25 caisses bas de fantaisie pour dames.
20 caisses gants assortis pour dames.
50 doz. chapeaux de paille pour dames.
15 doz. chapeaux garnis de haute nouveauté, dernière importation de Paris.

Immense quantité de nouveautés dans toutes les lignes:

Soie, satin, mousseline à robes, cotons à robes, coton blanc, coton jaune, duck, sateen, percaline, cambrix, batiste, flanellette, gingham, cotonnades, toiles de ménage, fines dentelles et broderies de Suisse rubans de soie, ruban de velours, garnitures, modes, ornements, lingerie pour femmes, blouses, jupes, jupons, voilettes, frilling, menus articles, boutons de toutes sortes, peignes de fantaisie, barrettes, épingles de fantaisie, ceintures, boucles à ceintures, nets à cheveux, épingles de sûreté, sets à blouses, boutons de manchettes, boutons de chemises, etc., etc.

Merceries, complets pour hommes et garçons, pantalons de tweed, culottes pour enfants, chemises négligées, chemises de sateen, chemises de duck, faux-cols en toile, cravates, imperméables, salopettes, chaussettes, gants, mitaines, bretelles, parapluies, casquettes, chapeaux de feutre, chapeaux de paille, sous-vêtements, chaussures pour hommes, femmes et enfants; beaucoup de consignations de marchandises de toutes sortes, etc., etc.

Vente à 10 heures a. m. chaque jour, en lots convenables et sans réserve.

MARCOTTE FRERES, Encanteurs.
18-21

Importante Vente de Lingerie et Modes pour Dames

Re, THE LONDON STORES, Faillis.

MERCREDI LE 22 JUILLET

A nos Salles, 69 rue St-Jacques

Nous avons reçu instructions de MM. Vinet et Dufresne, curateurs dans cette affaire, de vendre à l'encan public, en lots au commerce, tout le stock des deux magasins des faillis, au montant de $7,460.00 transporté à nos salles. Consistant : Grande quantité de corsets de haute nouveauté, gants en fils et en soie, gants de chevreau, blouses en soie, bas de fantaisie, mouchoirs de fantaisie, combinaisons en soie, robes de nuit, jupes en toile, jupons, tricots, sous-vêtements, caleçons, sets de mariée, corsages en soie, kimonos en soie, sous-vêtements en soie, manteaux en soie, imperméables, rubans de soie, ruban de velour, articles de cou, collets, chapeaux garnis et non garnis, plumes de fantaisie, plumes d'autruche, fleurs, garnitures de chapeaux, toutes des marchandises de haute nouveauté et derniers goûts, etc., etc.

Vente à 10 heures a.m. en lots convenables et sans réserve.

MARCOTTE FRERES, Encanteurs.
18,21

Vente d'Epicerie et Ferronneries légèrement endommagées

Par Ordre des Assureurs

JEUDI LE 23 Juillet

A nos Salles, 69 rue St-Jacques

Nous avons reçu instructions des assureurs, de vendre à l'encan public, quantité de marchandises légèrement endommagées par l'eau. Consistant : environ 600 colis d'épicerie et ferronneries assorties, poudre à pâte, plats à beurre, conserves en boîtes, soupes aux poulets, viandes émincées, confitures, marinades, marmelade, empois, fèves blanches, fèves rouges, café, harengs, graisse, thés, tabac, 100 rouleaux papier goudronné à couverture, un engin à gazoline, ferronneries assorties, cordes à linge, câble, clous, fers à chevaux, jantes de roue, faulx, articles émaillés, etc., etc.

Vente à 10 heures a.m. en lots convenables et sans réserve.

MARCOTTE FRERES, Encanteurs.
18,22

Avis de Faillite

Dans l'affaire de

F. JOANNETTE,

Epicier et boucher, 358 rue Workman, coin Charlevoix, Montréal, Failli.

Le soussigné vendra à l'encan public en bloc à tant dans la piastre, au No 69 rue St-Jacques, Montréal,

Mercredi le 22 Juillet 1914, à 11 hrs A. M.

l'actif suivant:

Stock d'épiceries	391.57
Fixtures et fournitures	424.27
Roulant	501.00
Dettes de livres	2979.62

Conditions, comptant. Le magasin sera ouvert pour l'inspection mardi, le 21 juillet 1914. Pour autres informations s'adresser à

MARCOTTE FRERES, encanteurs.
ERNEST ST-AMOUR, Cessionnaire,
11,18 — 11 Place d'Armes, Montréal.

ENCAN--Vente Privée

MARDI LE 21 COURANT
Meubles, Miroirs, Objets d'Art, Etc. L. A. Amiot, 315 St-Denis
216—2

GROS PROFITS

Si vous désirez prendre part aux gros dividendes payés par l'industrie de l'élevage en général du renard noir argenté, écrivez à

H. G. JENKINS, 57 Grafton St, Charlottetown, I.P.E.
Directeur.

Abegweit Silver Black Fox and Fur Farms Limited.

Références: n'importe quelle banque de l'île du Prince-Edouard. 11-13 a.

Par MARCOTTE FRERES

ENCAN DE MEUBLES EN DETAIL

STOCK DE BANQUEROUTE

LUNDI LE 20 JUILLET, au No 1115 Notre-Dame Ouest.

Quantité de beaux meubles et effets de ménage, splendides mobiliers de salon, tables extension et chaises de salle à manger, buffets, cabinets à argenterie, tables de centre, tables de cuisine, chaises de cuisine, chaises recouvertes en cuir, chaises en rotin, chaises Morris, chaises de repos, berceuses, chaises pour enfants, mobiliers de chambre à coucher, bureaux, chiffonniers, tables de toilette, bureaux de toilette, lits en fer émaillé, couchettes, sofa-lits, matelas, sommiers, porte-chapeaux, garde-robes, miroirs, gravures, quantité de meubles de toutes sortes, etc., etc.

Vente à 10 heures a.m., en détail et absolument sans réserve.

MARCOTTE FRERES, Encanteurs.
215-2

Avis de Faillite

In re

ROMEO RICHARD,

"L'Etoile d'Italie"
Hôtelier
No 9 rue Sainte-Catherine Est.

Les soussignés vendront à l'encan, au No 69 rue St-Jacques, Montréal,

Vendredi, le 24 Juillet, 1914
à 11 heures a.m.

l'actif suivant :

Fixtures et garnitures de bar	$582.77
Ameublement	606.93
Droits dans le bail à loyer des prémisses au 1er mai 1915.	

L'acquéreur devra acheter le stock de vins, liqueurs et cigares se montant à la somme de $1,128.53 à raison de 100 cents dans la piastre.

Les prémisses seront ouvertes pour inspection, le 23 courant.

Pour autres informations, s'adresser à
ALEXANDRE DESMARTEAU, Cessionnaire,
No 60 rue Notre-Dame Est, Montréal.
MARCOTTE FRERES, Encanteurs. 16,18,22

Avis de Faillite

Dans l'affaire de

J. E. PAQUET,

1011 Mont-Royal E., Montréal. Insolvable.

Vente à l'encan public, MERCREDI, le 22 juillet 1914, à 11 heures a.m., au No 69 rue St Jacques, Montréal, des biens suivants, soit en bloc, soit par lots, ainsi qu'il suit :

1o. Merceries, chapeaux et casquettes	$ 3,995.73
2o. Hardes faites	3,496.18
3o. Chaussures, claques et valises	3,560.84
4o. Ameublement de magasin	3,872.51
5o. Matériel, fournitures et machinerie pour manufacturer les chaussures	982.09
	$15,901.35
6o. Dettes de livres suivant liste	3,945.23

CONDITIONS DE VENTE: Argent comptant. L'inspection du stock aura lieu le 21 juillet. Pour plus d'informations, s'adresser à

VINCENT LAMARRE, Curateur,
Bureaux : 520 Edifice "Power".
MARCOTTE FRERES, Encanteurs.
Montréal, 9 juillet 1914. 13,18

Avis de Faillite

IN re

JOS. DEMUY,

Hôtelier,
No 121 Boulevard St Laurent.

Les soussignés vendront à l'encan, au No 69 rue St Jacques, Montréal,

Mercredi, le 29 Juillet 1914,
à 11 heures a.m.

l'actif suivant :

Le restaurant connu sous le nom de "Frisco Café", situé au No 121 Boulevard St Laurent et comprenant la licence, droits dans le bail à loyer des prémisses, fixtures et ameublement du bar et salle à dîner, vaisselle, verrerie, coutellerie, ustensiles de cuisine, registres à argent, etc.

Le restaurant étant en opérations, peut être visité en aucun temps.

Conditions : Comptant. Un dépôt de $500 sera exigé au moment de l'adjudication.

Pour autres informations, s'adresser à
ALEXANDRE DESMARTEAU, Curateur,
No 60 rue Notre-Dame Est, Montréal.
MARCOTTE FRERES, Encanteurs. 18,22,25,27

Avis de Faillite

RE :

HENRI LAPLANTE,

2802 RUE MASSON.

Sera vendu à l'encan public, vendredi, le 24 courant, à 11 heures a. m., 69 rue St-Jacques, Montréal, l'actif suivant, savoir:

Lot No 1.—

Marchandises sèches	$2,919.11
Marchandises de fantaisie	419.84
Chaussures	307.45
Meubles de magasin	135.66
Dettes de livres	93.55
	$3,875.61

Lot No 2.—"Un lot de terre situé dans le quartier Rosemont, de la cité de Montréal, connu et désigné comme étant la subdivision numéro cent quatre-vingt-cinq du lot officiel No cent quatre-vingt-trois (183-185) des plan et livre de renvol officiels de la Côte de la Visitation, contenant vingt-sept pieds et huit pouces de largeur par quatre-vingt-quatre pieds de profondeur, le tout mesure anglaise, et plus ou moins, et borné en front par la rue Masson, avec droit de passage dans la ruelle en arrière du dit lot, en commun avec tous autres y ayant droit, et avec bâtisses érigées sur le dit lot de terre."

L'acquéreur du lot No 2 pourra assumer les diverses hypothèques, non encore dues, grevant le dit immeuble ci-haut mentionné, dont il pourra avoir les détails au bureau des cessionnaires soussignés.

Lot No 3.—"Un lot de terre situé dans le quartier Rosemont, de la cité de Montréal, connu et désigné comme étant la subdivision numéro cent quatre-vingt-six du lot officiel numéro cent quatre-vingt-trois (183-186) des plan et livre de renvol officiels de la Côte de la Visitation, contenant vingt-cinq pieds et huit pouces de largeur par quatre-vingt-quatre pieds de profondeur, le tout mesure anglaise et plus ou moins, et borné en front par la rue Masson, avec droit de passage dans la ruelle en arrière du dit lot, en commun avec tous les autres y ayant droit."

Conditions: Argent comptant.

Le stock pourra être examiné jeudi, le 23 courant.

Toutes les proportions de taxes, d'assurances et d'intérêts, dues sur les immeubles ci-haut mentionnés, seront calculées à compter du 15 courant.

Pour autres informations, s'adresser aux cessionnaires soussignés.

CHARTRAND & TURGEON, Cessionnaires.
Bureau : 55 St-Frs-Xavier, Montréal.
216—2

TERRIBLE EXPLOSION

Deux ouvriers de la Montreal Water & Power sont gravement blessés.

Une terrible explosion de gazoline a eu lieu, ce matin, au chantier de la compagnie "Montreal Water Power", avenue Bellevue, Westmount.

Deux ouvriers italiens, Carlin Eisebe, âgé de 26 ans, demeurant au No 729, rue Albert, et Giani Pietronero, âgé de 40 ans, domicilié au No 2127 rue Saint-Jacques, ont été gravement blessés. Tous deux ont la figure, les bras et les mains affreusement brûlés.

Ils ont été transportés à l'hôpital Western.

CHALEUR MEURTRIERE

New York, 18 — Alexander McQuirk, organiste, âgé de 49 ans, S. MacKay et John Cahill, ont été tués par la chaleur hier.

Une dépêche annonce que la chaleur a fait six victimes à Philadelphie et deux à Boston.

SOCIETE D'UNE MESSE

Archevêché de Montréal, 17 juillet 1914.

Monsieur T. Zotique Allard, ancien curé de Saint-Etienne, décédé le 15 juillet à Châteauguay, était membre de la Société d'une Messe.

ADELARD HARBOUR,
Prêtre, Chancelier.

NASHUA, N. H.

Nashua, N. H., 17. — Les funérailles d'Oscar Manseau, ont eu lieu samedi à 9 h. 30, à l'église Saint-François-Xavier, au milieu d'une nombreuse assistance de parents et d'amis, tant de Nashua que de l'étranger. Le Rév P. T. Richard chanta une messe de Requiem après laquelle les restes ont été transportés et inhumés au cimetière de la paroisse dans le lot de la famille. Les offrandes de fleurs et de bouquets spirituels étaient nombreuses. Les porteurs étaient : MM. William Parnell, H. L. McLean et Harry Walfish, de Boston ; F. Speare, de Salem, N.-H; Geo. C. Jenks, de Manchester et Barton E. Bull, de Newdport, N. H.

—Un terrible ouragan s'est abattu sur notre ville dimanche, accompagné de grêle, causant des dégâts considérables aux jardinages et à la récolte en général. Il y a 16 ans que semblable tempête n'avait pas eu lieu. Plusieurs rues furent inondées les égouts ne suffisant pas à l'écoulement des eaux. Durant l'orage, un cheval de l'écurie Tremont, harcelé par les grêlons, prit l'épouvante et causa des dommages considérables à la voiture qu'il traînait. Nombre de vitres ont été brisées durant l'orage par la grêle. L'orage arrivé subitement a surpris un grand nombre de personnes dans les rues. En plusieurs endroits tous les poulets de la basse-cour ont été tués par la grêle. L'ouragan a suivi la vallée de Merrimac, de Nashua à Lowell où il s'est arrêté. Tous les endroits environants la ville ont eu beaucoup à souffrir de cette tempête et des dégâts considérables ont été enregistrés.

—Lundi, à l'âge de 6 ans, Marie-Adélaïde Coughlin, est décédée après quelques temps de maladie. Ses funérailles ont eu lieu mardi à l'église Saint-Louis de Gonzague ou le Rév. L. Roy a récité les prières d'usage. L'inhumation fut faite au cimetière de la paroisse. Nos sincères regrets à M. et Mme William Coughlin.

—Le cadavre d'un bébé parfaitement conformé, a été trouvé lundi après-midi, dans la rivière Nashua, par Orlando Hamelin et Frank Nash. Ces deux jeunes gens étaient à faire un tour de canot près de l'écluse, lorsqu'il aperçurent un paquet qui voguait au gré des flots et qui éveilla leur curiosité ; ils le saisirent et le développèrent ; c'était un enfant. Il était enveloppé dans des journaux recouvert par un sac grossier. Les deux jeunes gens le transportèrent sur la rive et plus tard la police le transporta au poste en attendant que le coroner fasse une enquête. On prétend que l'enfant était mort depuis une dizaine de jours et le médecin légiste est convaincu qu'il y a eu crime. Le procureur du district a été avertie de la chose et on s'attend à qu'il y ordonne une autopsie. Il n'y a absolument rien qui puisse établir l'identité de ce bébé.

—Un terrible accident qui a failli lui coûter la vie est arrivé lundi matin à M. Eugène W. Dunekley, de la Cie L. P. Dunckley & Fils, qui a été grièvement blessé dans une explosion de dynamite à la carrière de la compagnie, à Hudson. M. Dunckley avait préparé le tout pour faire une explosion lorsqu'au bout de quelques minutes, voyant que la détonation ne se produisait pas, il se décida d'aller rallumer la mèche qu'il croyait éteinte. Comme il arrivait tout près, le coup partit et le malheureux fut violemment projeté au loin et horriblement mutilé au côté droit et à la figure : la jambe gauche a été affreusement lacérée par les éclats de pierre. M. F. Barker qui se trouvait sur les lieux, accourut à son secours. Il le releva et le transporta dans son auto à l'hôpital Saint-Joseph ou les médecins considèrent son cas comme très grave. Ils feront un effort surhumain pour lui conserver la vue. Coïncidence curieuse, c'est à la même carrière de pierres qu'il y a quelques années, son oncle perdit la vue dans les mêmes circonstances.

Westfield, Mass., 18. — Trois jeunes filles, patientes à l'hôpital de tuberculeux de l'Etat se sont noyées pendant qu'elles se baignaient dans la rivière Westfield en compagnie de 20 autres patientes.

LES FETES FRANCAISES

L'Union Nationale Française a donné un brillant feu d'artifice au Parc Dominion hier soir. Environ cinquante pièces pyrotechniques d'une rare magnificence, dont plusieurs ayant des apparences très symboliques, composaient ce feu d'artifice. C'était réellement splendide et féerique et tous ceux qui ont pu observer le spectacle en ont été ravis.

La fanfare de M. Vandermeerschen a rendu avec beaucoup d'art les morceaux suivants: "Ce que c'est qu'un drapeau", de Diodst; "Les diamants de la Couronne", de Auber; "Isolina", de Labory; "La revue des clowns", de Laurendeau; "Le Grand Mogol", de Audran; "La Sérénade", de Métra; "Le Paon", de Laurendeau; "Bizzaria", de Laurendeau; "Cavatine", de Raff; "La Périchole", de Offenbach, et "L'Express de nuit", de Buot.

La foule était encore très nombreuse hier; les petites marchandes de fleurs charmaient tous les passants d'une manière irrésistible, la tombola était très populaire et chacun allait risquer ses chances sur la roue de fortune

Les fêtes se continueront jusqu'à dimanche soir. Que ceux qui n'y sont pas encore allés se fassent un devoir de s'y rendre et ils ne regretteront certainement pas leur visite.

FALL RIVER, MASS.

Fall-River, Mass., 17.—Les membres de la famille Caron, qui étaient alliés à New-York, après la mort d'Arthur Caron tué lors de l'explosion d'une bombe, sont revenus en cette ville. Dimanche, il y a eu une grande démonstration, à New-York, mais vu que la police avait pris de grandes précautions, tout s'est passé dans l'ordre le plus parfait. Lors de la démonstration, tel que cela avait été demandé par la police, les cendres de Caron, de Berg et de Hansen ne furent pas mises dans la salle de la réunion, mais on les laissa dans les bureaux de la compagnie qui publie "Mother Earth", l'organe officiel des anarchistes. Les membres de la famille Caron sont terrassés par le terrible coup qu'ils ont reçu lors de cette malheureuse affaire du 4 courant, alors que le jeune Arthur trouva la mort lors de l'explosion d'une bombe.

—M. Henri Bernard, ancien échevin, président de l'union des menuisiers franco-américaines et membre du conseil exécutif, du Massachusetts, s'est rendu à Plymouth, Mass., pour assister à la convention du conseil du district sud-est du Massachusetts. A la réunion, il y avait 18 unions représentées par 28 délégués. On a discuté une foule de questions puis l'élection des officiers donna les résultats suivants: Président, Walter Pratt, de Brockton; vice-président, Henri Bernard de Fall-River; secrétaire, William Anderson, d'Attleboro ;trésorier, William H. Kenyon, de Fall-River; conducteur, Henry Gill, de Waltham; gardien et G. Micherson de Brockton.

—Les barbiers employés dans les salons de Fall River ont commencé à faire circuler une requête dans le but d'avoir le jeudi après-midi, comme congé. Lorsqu'ils se sont rendus auprès de ceux qui dirigent les salons, dans les hôtels locaux, ils ont éprouvé un refus. Il est tout probable que les démarches n'iront pas plus loin, pour le moment.

—Depuis quelque temps, des personnes demeurant dans le nord de la ville se plaignent que des voleurs visitent les compteurs automatique à gaz, dans leurs caves. La dernière personne à se plaindre, a été Mme Louise Ouellette, 47 rue Cory. Elle a constaté la disparition de la somme de $1.50.

—Parce qu'il avait vu de la fumée, alors qu'un tailleur du nom de Samuel Mintz, 1061 rue Pleasant, était à presser un pantalon, avec un fer et un linge humide, un jeune homme du nom de Jolivet s'empressa d'appeler les pompiers. Ces derniers n'étaient pas des plus contents lorsqu'ils furent sur les lieux.

—Le maire Kay et le surintendant Lord du département des édifices publics viennent de se prononcer en faveur des plans de l'architecte Marvell, pour la construction de la nouvelle école de la rue Tucker. Ce sera une école de douze classes.

— L'honorable Josephus Daniels, secrétaire du département de la marine, Mme Daniels, leurs deux fils, ainsi que le sénateur et Mme Key Pitman, du Nevada, sont arrivés ici venant de Boston. Au bout de quelques instants, ils partaient pour Newport sur le "Dolphin", l'un des yachts du gouvernement américain.

— Dans le courant de cette semaine, un comité spécial du conseil de ville va commencer à s'occuper de la question de l'élargissement de la rue South Main, entre les rues Anawan et Columbia. Un tel besoin se fait sentir depuis de nombreuses années.

— Suivant un avis reçu par les membres de la commission des évaluateurs, la ville de Fall River devra payer la somme de $199,937.50 comme impôt d'état, en 1914.

— Benjamin Little, de la rue West Charles, a été gravement blessé en tombant du marche-pied du tramway, de la rue South Main.

SAINT-THEODORE D'ACTON

La récolte a une belle apparence les vergers sont très beaux.

—Mlle Amélie Benoit, et M. John Laprès, de Montréal étaient de passage ici la semaine dernière.

—Mlle Gertrude Gendron est actuellement en visite à Saint-Stanislas de Champlain chez sa soeur, Mme Ludger Gauvin.

—Mme Domptail Moulin, de Wickham ainsi que Mme Pierre Cargrain et ses deux fillettes, de l'Ange Gardien, étaient dimanche en visite chez leurs parents.

—M. et Mme Jérémie Bonneau et Mlle Aurore Jacques sont revenue d'une promenade de huit jours à Montréal.

FITCHBURG, MASS.

Fitchburg, Mass., 17. — M. John H. Daniels, un des pionniers de la première heure dans Cleghorn, est l'auteur de plusieurs plans avantageux, qui s'ils sont adoptés, auront pour effet, de contribuer immensement au développement toujours croissant du quartier. M. Daniels possède, une vaste propriété qui se trouve située dans la partie ouest de Cleghorn, entre les chemins Oak Hill et Franklin, mesurant plus de 25 acres de terre, et offrant les meilleurs sites pour la construction de résidences. Cette vaste propriété sera subdivisée en terrains de diverses dimensions qui seront sous peu placés sur le marché pour y être vendus. Aux acheteurs, M. Daniels, offre des avantages dignes d'être considérés, et cela, afin d'encourager ceux qui aimeraient à s'établir dans la localité, qui se trouve dans la partie de Cleghorn, ou les plus récentes améliorations ont été faites.

Le prolongement des rues Daniels et Plymouth, à travers cette propriété ainsi que la construction d'une rue transversalle, qui relierait les deux rues plus haut mentionnées, en passant au centre, de la localité, est un des projets que M. Daniels, se propose d'exécuter.

Ces améliorations, ajoutées, aux autres qui ont été faites durant les dernières années, ne peuvent manquer de contribuer, d'une manière prononcée, au développement de la partie ouest de Cleghorn, et en faire une section résidentielle très avantageuse.

— Ce soir doit s'ouvrir, sur le terrain avoisinant l'église de l'Immaculée-Conception, la fête champêtre qui a lieu chaque année dans cette paroisse, et qui se continuera tous les soirs pour se terminer samedi. Cette fête a toujours été un grand succès et tout annonce que cette année, il en sera de même que dans les précédentes. M. l'abbé LaRochelle, administrateur de la paroisse, en l'absence de M. le curé Daipé, assisté l'un habile comité, n'a rien épargné pour rendre cette fête intéressante . Un programme musical et artistique sera exécuté tous les soirs. Il y aura aussi, jeux, amusements, etc. Le soir de l'ouverture, la musique sera fournie par l'orchestre Y. M. U., de Fitchburg-Ouest. Il est à espérer qu'il y aura grande foule tous les soirs.

—M. John F. Donahue, épousait, hier matin, à l'église Saint-Joseph, Mlle Régina Leblanc, de la rue Fairmount. Le R. P. Joseph Blanc, bénit le mariage et célébra ensuite la messe nuptiale. Les témoins étaient M. Jeremiah Moriarty et Mlle Melina Leblanc. La mariée portait une jolie toilette en crêpe de Chine, et tenait un magnifique bouquet de roses et de lys. Le déjeuner qui fut suivi d'une réception fut servi à la résidence des parents du marié. Un grand nombre de parents et d'amis assistaient à ce mariage. Après un court voyage M. et Mme Donahue établieront domicile au No 1 8rue Kimball.

— N'oubliez pas le "Tag Day" samedi, sous les auspices du club Franco-Politique, en faveur des incendiés de Salem. Ne manquez pas de verser une obole, quelque minime qu'elle soit, pour cette bonne oeuvre.

COHOES, N.-Y.

Cohoes, N. Y. 17. — Raymond Stocker âgé de 10 ans, qui demeure dans la rue Colombie a été frappé samedi après-midi, par un fourgon automobile qui passait auprès de chez lui, et lui a écrasé le pied droit. Un médecin a du être appelé pour lui donner des soins.

Robert Cunningham de Philadelphie était venu passer quelques jours de vacances chez M. et Mme Thomas Wright demeurant 490 8ème avenue, Nord Troy, quand samedi, il lui prit fantaisie de prendre un bain dans l'Hudson. Il prit un canot et se dirigea au nord de l'une apelée Rensselaor Valve Shop avec un autre camarade de philosophie et ayant trouvé un endroit propice, le jeune Cunningham partit revêtu de ses vêtements de bains, et en revenant, plongea dans rivière mais son camarade ne le vit pas revenir à la surface. Inquiet et ne sachant que faire, il courut prévenir la police du 4.ème quartier. Les recherches furent commencées aussitôt avec des grapins de fer, mais le corps ne fut retrouvé que mardi matin à 10.30 hrs par Joseph Tarker et Frank Damman qui étaient payé pour sonder la rivière avec des grapins. Le coroner vénu sur les lieux donner ordre de transporter le corps à l'établissement Charles Mason entrepreneur de pompes funèbres.

—Les funérailles de Jean-Baptiste Desormeaux ont eu lieu à 8 heures mardi à l'Eglise du Sacré-Coeur La messe de requiem fut chantée par l'abbé Perrin vicaire de la paroisse. Les porteurs furent Jean Grangea, GeorgeP réteau, Joseph Goyette et Eugène Aubert. Les restes ont été inhumés au cimetière Saint-Joseph.

PHENIX, R. I.

Phenix, R. I., 17 — Dimanche soir, vers 10 heures, le feu se déclara à la buanderie de M. Lucien Talbot, sur la North Pleasant. Tout fût consumé en moins d'une heure et demie.

CHICOPEE, MASS.

Chicopee, Mass., 18.—Mlle Anna Lafièche, fille de Mme Eliza Lafièche, du No 41 rue Elm, et Camille Thibodeau, de la rue Exchange, se sont mariés, hier matin, à l'église de l'Assomption. M. le curé Bonneville a donné la bénédiction nuptiale. Les témoins étaient Henri Lafièche et Gilbert Thibodeau. Après la cérémonie religieuse, il y eut grand déjeuner de noces à la maison du marié.

—M. J. Isabelle, dont nous publions la photographie plus haut, est natif de Saint-Barnabé, P. Q. Il y a 55 ans, il avait épousé Mlle Alzire Lasarte, de Shawinigan Falls. M. Isabelle demeure à Chicopee depuis 39 ans.

NORTH ADAMS, MASS.

North Adams, Mass., 18. — Au de là de 25 personnes ont pris part au pèlerinage qui partait dimanche soir pour Sainte-Anne de Beaupré. Les pèlerins étaient sous la direction du Rév. C. F. Jeannotte, curé de cette paroisse. Environ mille personnes se rendirent à la gare pour voir partir les pèlerins. On en comptait un grand nombre des alentours qui vinrent faire leur départ en cette ville.

—L'Union Marquette société de bienfaisance, donnera, dimanche prochain, une grande fête champêtre sur la ferme de M. Toën, dans Charsbourg. Le public est invité à participer à cette fête. Il y aura joute de baseball entre les membres de l'Union Frontenac, de Adams.

Une fanfare composée de plusieurs musiciens sera sur le terrain. L'endroit est idéal pour la fête. On compte sur une nombreuses assistance. Les rafraîchissements seront variés ainsi que la collation.

—M. Théophile Racette, l'un de nos vieux canadiens les plus connus, est décédé à sa résidence, 426 rue Eagle, à l'âge de 82 ans. Il était natif du Canada, mais demeurait en cette ville depuis 30 ans. Il prit part à la guerre civile, ayant été de service dans le 91e New York Infantry. Outre son épouse, 11 enfants lui survivent. Miles Victoria, Agnès, Marie-Louise, Delphine, Théophile, Elie, Edgar et James, de cette ville ; Félix, de Schenectady ; Georges, de Hartford, et Charles, de Williamstown. Ses obsèques ont eu lieu lundi matin en l'église NotreDame, au milieu d'un nombreux concours de parents et d'amis. Son corps fut inhumé au cimetière Southview.

MILLBURY, MASS.

Millbury, Mass., 18. — M. Télesphore Roux, âgé de 67 ans, 2 mois et 29 jours, est décédé à 2 hrs 10, lundi matin, en son domicile, à l'angle des rues Canal et Elm. Il a eu une attaque au coeur il y a environ une semaine.

Il était né à Saint-Célestin, comté Nicolet, P.Q., le 14 avril 1847, mais habite Millbury depuis 26 ans. Depuis ce temps, il a toujours été dans le commerce de la viande et de provisions et plus tard il s'associa à son fils dans le commerce du bois et du charbon, sous le nom de T. Roux, Fils et Cie.

Son épouse, née Marie Guérin, lui survit, ainsi que deux fils Philippe et Joseph Roux, de Millbury ; trois filles, Anna, Eliza et Lydia Roux, de Millbury ; deux frères, Silas Roux, de Mnachester, et Sévère Roux, de Saint-Célestin, P. Q.; deux soeurs, Mme Eliza Roux et Mme Emma Bélanger, de American Falls, P. Q.

ADAMS, MASS.

Adams, Mass., 18. — Lundi matin ont eu lieu à l'église Notre-Dame, les funérailles de M. Emile Hennequin décédé à Willmantic, Conn., jeudi dernier. Son corps fut transporté en cette ville pour le service funèbre. M. Hennequin était âgé de 19 ans et résidait en cette ville autrefois. Une grand'messe fut chantée par le Rév. J. Smith, à laquelle de nombreux parents et amis assistaient. Le corps fut inhumé au cimetière Belevue.

—Mlle Viola Henses, fille de M. et Mme Napoléon Henses du No 9, rue Waldron est décédée dimanche à l'âge de 21 ans. Mlle Henses était née à Cohoes, N. Y., mais résidait en cette ville depuis plusieurs années. Outre ses parents lui survivent 3 frères, Pierre Victor de cette ville ; Joseph, de Manitoba et trois soeurs : Mlles Clara, Anna et Mathilda, toutes de cette ville.

Les funérailles eurent lieu mardi matin en l'église Notre-Dame des Sept Douleurs. Les restes furent inhumés au cimetière Bellevue.

Fort Smith, Arkansas, 18. — Trois cents mineurs se sont battus, hier, contre cent gardes, aux usines de Prairie Creek. Les gardiens ont été mis en fuite, et trois édifices ont été brûlés. Les dommages s'élèvent à $200,000.

WORCESTER, MASS.

Worcester, Mass., 18. — M. Louis S. Dubé, un des plus anciens franco-américains de Worcester, est décédé à 1 heure dimanche après-midi en son domicile, 67 rue Southgate. Il a succombé à l'âge de 72 ans 9 mois 26 jours, après six mois de maladie de arterio sclerosis.

M. Dubé arriva à Worcester du Canada en 1890 et fut un des fondateurs de la paroisse du St Nom de Jésus. Il fut aussi un des fondateurs de la Ligue du Sacré-Coeur et de l'Union de Prière de la même paroisse.

M. Dubé est né à la Rivière du Loup. P.Q., fils de Flavien Dubé et de son épouse née Constance Lebelle. Il prit pour épouse Adwilda Pepin, la plus jeune enfant d'une famille de 18. De cette union sont nés onze enfants dont huit sont encore vivants; trois fils, Achille L. Joseph X. et Hortense Dubé, cinq filles, Mme Eglantine A. Cadoret; Rév. Soeur Marie de Lourdes, des Ursulines de Trois-Rivières, P. Q., Mme Claudia, épouse de Joseph Lapiante et Mlles Bernier et Janette et Dubé. Le défunt laisse aussi 14 petits enfants.

M. Dubé a toujours été employé par la compagnie Crompton & Knowles et n'a cessé de travailler que lorsqu'il tomba malade, il y a environ six mois.

Les funérailles du défunt eurent lieu mardi matin de son domicile et une grand'messe de requiem fut chantée pour le repos de son âme à 9 heures en l'église du St. Nom de Jésus. L'inhumation eut lieu au cimetière Notre-Dame.

—Les funérailles de M. Joseph Gaulin ont eu lieu ces jours derniers au domicile de son gendre et de sa fille, M. et Mme Samuel J. Robert, 24½ rue Portland. Une grand'messe de requiem fut chantée en l'église Notre-Dame à 9 heures.

M. l'abbé Gaulin officia avec M. l'abbé Louis D. Grenier, comme diacre et M. l'abbé J. A. M. Brochu comme sous-diacre. Les porteurs étaient Jean B. Pion, Joseph Lachapelle, Joseph Belisle et F. X. Lucier.

Un grand nombre de tributs de fleurs ont été offerts à la famille éplorée, de la part de parents et d'amis.

M. Gaulin était l'un des plus anciens franco-américains de Worcester.

SAINT-EUGENE

—M. et Mme H. Cloutier, de Chicago, étaient en promenade chez M. Flavien Fortier, dimanche dernier. Ils étaient venus assister aux noces d'argent du curé de Château-Richer. Ils sont partis enchantés de leur voyage.

—La température est très chaude ici.

—Les funérailles de M. E. Leclerc ont eu lieu à Saint-Eugène. Il est décédé à l'âge de 63 ans et laisse 4 fils et 5 filles.

—Le 13 a eu lieu le pèlerinage à Sainte-Anne.

—Les foins vont commencer bientôt.

Mexico, 18. — Emilio Zapata et les autres chefs révolutionnaires du Sud auraient déclaré qu'ils ne reconnaîtront pas Carbajal, parce parce qu'il a été nommé par Huerta. Ils demandent sa démission d'ici au 21 juillet "afin d'éviter une nouvelle effusion de sang."

Le Remède le plus Ancien, le plus Simple, le plus Sûr et le Meilleur

Pour Diarrhée, Dysenterie, Crampes ou Maux d'Estomac, Colique, Choléra Morbus, Choléra Infantile, Maladies d'Eté et tout Relâchement des Intestins est

L'Extrait de Fraises Sauvages du Dr Fowler

PRIX 35 CENTS.

Des milliers de familles au Canada et aux Etats-Unis en ont fait usage pendant les 70 dernières années et il a toujours prouvé être "un ami en cas de besoin". Lorsque vous demandez le remède du Dr Fowler, soyez certain de vous procurer le véritable, parce que ceraines de ces soi-disant préparations aux fraises sans nom ni réputation, ont été imposées au public en se servant de la réputation obtenue par celle du "Dr Fowler".

Manufacturé seulement par The T. Milburn Co., Limited, Toronto, Ont. yw

L'Instrument de Musique pour toutes les Occasions

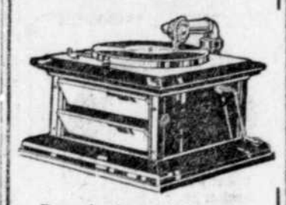

Pour la danse à la maison, pour la maison de campagne, pour les excursions au clair de la lune, pour les piqueniques de fin de semaine et pour les longues soirées de l'hiver — rien n'égale un Victrola.

Victrolas, $20 et plus
Registres, 75c et plus

C. W. Lindsay Limited
512 rue STE-CATHERINE O.

14.18

MAISONS D'EDUCATION

BONNE POSITION DE
COMPTABLE
STENOGRAPHE
CLAVIGRAPHISTE
TELEGRAPHISTE
COMMIS de BANQUE,
CHEF DE GARE, Etc.

Assurée à l'Automne si vous Suivez les

COURS D'ETE DE L'ECOLE LALIME Limitée
DE SAINT-HYACINTHE

L'école Lalime continue ses cours tout l'été sans interruption.
DEMANDEZ le PROSPECTUS DE
L'ECOLE COMMERCIALE PRATIQUE LALIME Limitée
ST-HYACINTHE, QUE.

"Association des Optométristes et Opticiens de la Province de Québec.

COURS D'OPTOMETRIE

Ces cours commenceront le Premier Octobre prochain. Pour plus amples renseignements sur examens préliminaires et cours, s'adresser au soussigné qui fournira aussi des blancs d'application. Le prix des cours est de $100.00 payable d'avance.

M. R. DE MESLE,
Secrétaire-trésorier,
35 Notre-Dame Est, Montréal.
Tél. Main 2904. 216-s-n

La dernière fois que vous avez brisé vos verres

Vous avez peut-être dû attendre un ou deux jours, et ce délai vous a beaucoup incommodé.

La prochaine fois venez nous voir.

Nous avons une installation complète pour dépolir les lentilles et un stock énorme. Vous seriez surpris de voir avec quelle rapidité nous pouvons dépolir de nouvelles lentilles pour vous.

Consultez-nous au sujet de votre vue.

THE BROWN OPTICAL COMPANY LIMITED
Optométristes et Opticiens
552 rue Sainte-Catherine Ouest
Téléphone, Uptown 4982.

SOLLICITEURS DE PATENTES

PATENTES OBTENUES PROMPTEMENT

En tous pays. Demandez le GUIDE DE L'INVENTEUR qui sera envoyé gratis.
MARION & MARION
364 rue Université, Montréal.
21c m.j.s-n

PATENTES
PIGEON, PIGEON & DAVIS.
716 Rue St Jacques, Montreal. Telfrs
Tél. Main 2025. 127-m.j.s-n

Avis Public

A la porte de l'église de L'Epiphanie, lundi, à dix heures, le vingt de juillet 1914, il y aura vente à l'enchère de l'emplacement et de la maison d'école du village, portant le No 180 du cadastre de cette paroisse. La vente sera au comptant.

J. B. T. RICHARD,
Sec.-trésorier de la municipalité scolaire de L'Epiphanie, village. 11.18

Province de Québec. } Ville de Dorval
District de Montréal. }

AVIS PUBLIC est par les présentes donné que les évaluateurs de la ville de Dorval ont complété le rôle d'évaluation de la ville pour l'année courante, et que ce rôle est déposé au bureau de la Corporation à Dorval, No 6 avenue Décarry, où toutes personnes intéressées pourront en prendre communication dans les trente jours qui suivront la date du présent avis.

Toute plainte au sujet du dit rôle devra être faite par écrit dans le même délai au Secrétaire-Trésorier de la ville.

Donné à Dorval ce dix-huitième jour de juillet 1914.

(signé) ALPHONSE DECARY,
Secrétaire-trésorier de la Ville de Dorval.

Certifiée vraie copie,
ALPHONSE DECARIE,
Secrétaire-trésorier de la Ville de Dorval.
15.17.1.8.15

SOUMISSIONS

Des soumissions pour contrat général seront reçues jusqu'à samedi midi, le 25 courant, pour la construction d'une maison de club pour l'Association Athlétique d'Amateurs Nationale.

Les plans et devis sont maintenant visibles au bureau des soussignés.

Les soumissions devront être adressées sur des formules spéciales fournies par les architectes et devront être accompagnées d'un chèque accepté au montant de dix pour cent sur le montant de la soumission.

Ces chèques seront retournés aux soumissionnaires qui n'auront pas le contrat, dans les 15 jours qui suivront la réception des soumissions.

L'Association A. d'A. Nationale se réserve le droit de n'accepter la plus basse ni aucune des soumissions.

J. O. TURGEON, } Architectes,
J. A. OUELLETTE } Architectes,
55 St-Francois-Xavier, Montréal

AVIS AUX INVENTEURS

Ceux qui ont des brevets à vendre ou qui ont des idées inventives et veulent prendre part au concours de l'Association des Inventeurs pour bourses, de bien vouloir s'adresser au sec.-trés. H. A. Gingras, No 2961 St-Denis, qui est en mesure de les satisfaire, tous les mercredis soirs à 8 h. P. M. 194—S.n

Exigez les Fixtures TALLMAN SANS RIVALES

LA LOUISSANTE LUMIERE
AGENTS pour QUEBEC
ARMOURS - MONTREAL

Apportez cette annonce chez votre marchand et demandez à voir notre SPECIALE DE JUILLET Fixture semi-indirecte la moins chère qui soit sur le marché. 161-m.j.s-n

COMMENT J'AI REELLEMENT FAIT DISPARAITRE MES CHEVEUX GRIS

Je vous dirai gratis comment redonner à vos cheveux la couleur naturelle de la jeunesse.

JE VOUS EN ENVOIE LA PREUVE GRATIS.

Laissez-moi vous faire connaître gratis un liquide inoffensif qui redonnera la couleur naturelle à vos cheveux, peu importe votre âge ou la cause de votre grisonnement. Ce n'est pas une teinture ou un colorant. Efficace après 4 jours d'usage. Je suis devenue chauve et vieille à 27 ans, mais un savant de mes amis m'enseigna une méthode qu'il avait perfectionnée après des années d'études. Je suivis son conseil et bientôt mes cheveux reprirent la couleur naturelle des jours d'enfance. Différente de tout ce qui existe. Son effet est permanent. Ne peut s'enlever du cuir chevelu ni le tacher. Ni collant ni graisseux. Redonne la couleur naturelle. Réussit également pour les deux sexes, à tout âge.

Découpez le coupon ci-dessous et envoyez vos nom et adresses (dites si M., Mme ou Mlle), ajoutez un timbre de deux centins pour frais de poste. Je vous enverrai les renseignements qui vous enlèveront pour toujours le malheur d'avoir des cheveux gris.

Adresse: Mme Mary K. Chapman, Suite 937 K, édifice Banigan, Providence, R. I.

CE COUPON GRATIS donne droit à tout lecteur de la "Presse" de recevoir gratis les instructions de Mme Chapman pour la restauration des cheveux gris à leur couleur naturelle et à la beauté de la jeunesse. Bon seulement si utilisé immédiatement. Timbre de deux centins pour frais de poste. Adressez Mme Mary K. Chapman, suite 937K, édifice Banigan, Providence, R. I.

AVIS SPECIAL — Tout lecteur de ce journal, homme ou femme, qui veut être sans cheveux gris, devrait accepter immédiatement l'offre libérale ci-dessus. La haute réputation de Mme Chapman prouve la sincérité de son offre.

SOUMISSIONS

demandées pour la construction de 2 blocs à 3 étages, rue Jeanne d'Arc, Parc Mont Lasalle.

E. GARIEPY, 2102 Jeanne d'Arc.

LUNDI ET MARDI LES 20 ET 21 JUILLET

Deuxième grande vente d'écoulement de la balance du stock de notre magasin du Carré Chaboillez que nous avons déménagé le 1er Mai.

DEPARTEMENT DES BAS ET DES GANTS

30 douzaines de bas en fil et en coton uni et de fantaisie. Valant régulier de 50c à 75c, en vente lundi et mardi à 19c

25 douzaines de gants longs et courts assortis de couleurs et grandeurs. Valant régulier 25c et 50c. Lundi et mardi, votre choix à 7c

BRIMBORIONS

Un lot de sacoches dans toutes les sortes. Valant jusqu'à $3.00 pour 29c

Un lot de ceintures dans toutes les sortes. Valant jusqu'à $1.50 pour 5c, 10c

Collets en dentelle et en lawn sacrifiés pour cette vente à . . 5c, 10c, 25c

Aiguilles assorties. Valant régulier 5c le paquet. Spécial à 1c

5000 verges de braid dans toutes les sortes et dans toutes les largeurs. Valant régulier jusqu'à 75c; lundi et mardi, pour 12 verges . . . 5c ET 10c

2000 vgs. de ruban romain de 5½ pouces de large. Valant régulier 30c; en vente lundi et mardi à, seulement 7½c

TISSUS LAVABLES

800 vgs de fil barré et carreauté, de 24 pouces de large. Valant régulier 8c et 10c; votre choix pour lundi et mardi à, la verge 5c

Un beau lot de fil, indiennes et mousselines. Valant régulier jusqu'à 15c la verge. Très spécial pour ces deux jours seulement à 7c

5000 vgs de net à mouches vert, jaune, etc., 40 pouces de large, second. Valant régulier 5c la verge, pour . . 2c

Un lot de centres de table en dentelles de renaissance, grandeur de 30 pouces. Valant régulier 75c; en vente lundi et mardi à 39c

10 douzaines de dessus d'oreillers, valant 50c pour 29c

DEPARTEMENT DES MERCERIES

Un lot de petits rompers en duck drab rayé bleu, pour garçons de 2 à 6 ans. Valant régulier 59c; en vente lundi et mardi à 33c

Un lot de petits habits en toile assortis de couleurs et grandeurs pour garçons. Valant jusqu'à $1.50. pour 69c

CONFECTIONS POUR DAMES

100 douzaines de blouses en lawn et en mousselines blanches assorties de grandeurs pour dames et demoiselles. Valant régulier $3.00. Pour 49c

40 douzaines de jupons en coton blanc garnis de broderies, à 49c

Un lot de robes en crêpe ainsi qu'en duck. Valant $6.00 pour $2.95

Un lot de blouses en soie assorties de grandeurs. Spécial à 98c

6 douzaines de chapeaux noirs, genre nouveau, balance de ligne, sacrifiés à moitié prix durant ces deux jours.

Un lot de fleurs à chapeaux spécial pour lundi et mardi, à . . . . . 10c ET 25c

DEPARTEMENTS DES CHAUSSURES

Bottines et souliers en dongola et en cuir verni, assorties de grandeurs pour hommes. Valant jusqu'à $4.00. Lundi et mardi 98c

Souliers découverts et avec strappe en cuir noir et jaune, assortis de grandeurs pour dames. Valant régulier $3.50 pour 98c

FOURNITURES DE MAISON

50 bonnes chaises en bois dur. Valant 75c . . Pour 49c

15 sofas simples recouverts de velours rouge et vert. Spécial à $5.00

100 rugs en tapestry, grandeur 3 x 4 verges. Valant $9.50 et $10.50. Pour $6.49

SOUS-SOL

Glacières No 1	Glacières No 2	Glacières No 3
$5.59	$6.59	$8.59

Carrosses pliants pour bébé spécial pour lundi et mardi $3.89

Assiettes creuses et plates en pierre blanches. Valant 8c. Pour 5c

Soupières de 10 pintes en granit gris. Prix spécial 43c

DEPARTEMENT DE L'EPICERIE

Beurre de crémerie de choix. Valant régulier 30c pour 25½c

Fleur d'avoine (Quaker Oats) en paquets de 5 livres. Spécial 21c

Corn Flakes, 3 boîtes pour 21c

3 paquets de gelée assorties pour 21c

AVIS IMPORTANT

Pour aider nos collectionneurs de timbres à remplir leurs livrets plus rapidement, nous vendons le lait, le pain, des bons de buanderie et le charbon.

Avec chaque commande nous donnons des timbres gratis comme suit :

TIMBRES DOUBLES pour le pain livré à domicile, 30 bons pour $2.10.

TIMBRES DOUBLES pour le lait livré à domicile, 25 chopines pour $1.00.

TIMBRES DOUBLES AVEC CHAQUE ORDRE DE BUANDERIE DE $2.25.

TIMBRES SIMPLES avec chaque ordre de charbon, le charbon "egg" et le "stove", pesanteur garantie, vaut $7.75 la tonne.

CASH ½ RECEIPT

ARSENE LAMY Limitée

830 Saint-Denis, Coin Duluth.

1765 Notre-Dame O. Saint-Henri.

CASH ½ RECEIPT

4 JOURS DE REDUCTIONS PHENOMENALES

PROFITEZ DE CES BAS PRIX, SEULEMENT LUNDI, MARDI, MERCREDI ET JEUDI

EXTRA BON MARCHE

5 glacières No. 1. Valeur régulière de $7., durant cette vente seulement . . **5.89**

5 glacières No. 2. Valant régulier 7.75, durant cette vente, extra bon marché, à . . **6.89**

Profitez-en remarquer bien que nous n'en avons seulement que 5 de chaque grandeur.

1 beau peigne en celluloid blanc ou brun, une belle valeur régulière à 20c, durant cette vente de 4 jours seulement que . . **14c**

1 service de fers à repasser nickelés de Mrs Pott, 3 fers, 1 poignée et trépied, valeur régulière $1.25, durant ces 4 jours, seulement . . **98c**

SERVICE DE BOITES

12 beaux services seulement, de boîtes d'épicerie comprenant 8 boîtes chacun, valeur de $1.25 le service, durant ces 4 jours seulement **89c**

SPECIAL

Sockets électrique avec ou sans clef valant rég. 25c durant cette grande vente de 4 jours seulement. **15c**

Pas plus que 3 à chaque client.

SPECIAL

2000 douz. assiettes creuses ou plates en pierre blanche, grandeur ordinaire de 7 pouces valant régulier partout 75c la douz., durant cette vente de 4 jours seulement douz. **49c**

Robes d'Enfants

Robes en fil "Zéphir," différents genres, pour enfants de 1 à 6 ans, val régulière de 50c à l'occasion de cette vente à réduction durant ces 4 jours seulement **29c**

DEUX OFFRES

60 paires seulement, souliers Escarpins en cuir mat assortis de points, une belle valeur à $2.00, durant cette grande vente de 4 jours seulement **$1.29**

40 paires seulement de souliers genre "colonial" en cuir mat tous les points en assortiment val. $2.25, extra bon marché durant ces 4 jours seulement. **$1.39**

Profitez-en.

RUBANS ! RUBANS ! !

Beaux rubans de velours 10 nuances différentes largeur de 3 pouces notre prix régulier 25c la verge, durant cette vente de 4 jour seulement **9c**

EXTRA

1 douzaine, beaux nets pour cheveux, avec élastique. Val. rég. 30c doz. Durant cette vente de 4 jours seulement, la douzaine . . . **17c**

1 belle petite barrette pour fille, val. rég. 15c pour . . **4c**

1 belle barrette, val. rég., 20c pour . . **9c**

1,000 beaux peignes de toilette en corne grillée, une belle belle valeur régulière à 25c. Durant cette vente de 4 jours, réduits à, seulement **14c**

VOYEZ

EXTRA

1,000 btes de belles tomates nouvelles seront vendues durant ces 4 jours de réductions phénoménales, valeur régulière de 12c la boîte durant ces 4 jours seulement, 3 boîtes pour . . **23c**

Pas plus 3 boîtes.

Profitez-en.

60 MINUTES de Grandes Ventes à Réductions Lundi, Mardi, Mercredi et Jeudi, de 8 à 9 Hrs de l'Avant-Midi. Venez en Foule

LISEZ — VOYEZ

Bas en fil de couleur pour hommes. Val. rég. 25c durant ces 60 minutes seulement . . **9c**

Pantalons en tweed pour hommes. Val. rég. $1.25; durant ces 60 minutes seulement . . **69c**

1 beau manteau à gaz, pour lumière droite ou renversée, notre ligne régulière de 12½c durant cette vente de 60 minutes seulement **6½c**

Pas plus de 6 à chaque.

Flac. marinades Sterling. Val. rég. 20c pour **14c**

Pas plus 2 flac.

1 lb beurre choix. val. 30c pour **24c**

Pas plus 2 livres.

2 carrés camphre, val. 5c ch. 2 pour **7c**

Pas plus 4 carrés.

Coton à drap, blanchi, largeur de 2¼ verges, valeur jusqu'à 50c la verge; durant ces 60 minutes, 2 verges . . **49c**

1 pinte du meilleur vin rouge Canadien, valant 25c la pinte pour. la pinte . . **8c**

Pas plus d'une pinte, apportez votre flacon.

1 grande boîte allumettes (No Brandi) contenant 1200 allumettes ch. Val. 12c pour . . **5c**

Pas plus 3 boîtes.

1 cuillère à pot en granit bleu, une valeur régulière de 19c; durant cette vente de 60 minutes seulement **7c**

3 rouleaux papier de toilette valant régulier 5c le rouleau; durant cette vente de 60 minutes seulement **10c**

500 prs de bas de coton pour Dames et enfants, val. rég. 15c, durant ces 60 minutes, 2 prs pour . **25c**

LISEZ

Un Beau Choix

Fil de "Guillaume" pour robe d'enfants, le plus beaux choix de "Patrons" qui se soit jamais vu, valeur régulière de 15c la verge.

Durant cette grande vente de 4 jours, profitez-en à ces prix réduits, 4 verges pour . . . **29c**

Il faut remarquer que ces filets changeront pas au lavage.

PRIX REDUITS

1 belle plaque électrique 3 lumières complètes, val. rég. $4.00, très réduits durant cette vente de 4 jours, seulement. . **$2.58**

1 belle plaque électrique, 3 lumières telle que vignette, le tout complet, valeur régulière de $6.50, très réduits durant ces 4 jours seulement . . **$4.28**

Profitez-en.

LA PLUS GRANDE VENTE D'EPICERIE, LIQUEURS et MEDECINES A DES REDUCTIONS PLUS QUE SPECIALES

1 grande bouteille huile à moulin, val. 10c pour **6c**

1 boîte café Instant Postum pour . . . . **29c** ET **48c**

3 btes pois verts canadiens, valeur régulière 12c chaque, 3 pour **25c**

1 boîte café Postum cereal pour **14c**

1 boîte Fray Bantos corn beef pour . . . . **29c** ET **54c**

1,000 boîtes fèves au lard, valeur régulière 6c. Durant cette vente, la boîte . . . ou **40c** la doz. **4c**

3 bout. essence Princess, 2 oz. assorties, val. 15c ch. spécial, 3 bout. **25c**

3 bout. sauce Worcestershire, valant 10c ch. 3 pour . . . **21c**

1 grand verre de moutarde française, valant 10c et 12c pour **8c**

550 paquets graine d'oiseau, val. 10c pour **8c**

1 paq. corn Flake pour **7c**

1 chaudière sirop de table, 5 lbs. val. 35c pour **27c**

2 Btes Shedded Wheat pour. **23c**

3 pots de confitures, valant 12c ch. 3 pour. . . **25c**

1 lbs grosses peanuts Jumbo, val. 20c pour . . **15c**

3 lbs des plus beaux pois verts importés pour. **20c**

1 grande bout. huile castor, val. 10c pour **6c**

2 btes poudre à nettoyer Babbits pour **9c**

1 bte poudre à pâte, 1 lb. valant 20c pour **9c**

3 paq. soda à pâte, valant 5c le paq. 3 pour . . . **10c**

1 paq. Grape Nuts pour. . **14c**

3 btes sardines françaises importées, valant 12c ch., 3 pour **25c**

1 lb petis biscuits au thé, Mooney, valeur régulière 16c. 3 lbs pour. . . **27c**

10 lbs sucre granulé pour. **47c**

1 doz savon Barsalou pour **69c**

1 lb. biscuits anglais importés, Water Ice, valant 40 la lb. pour **29c**

1 bout. essence val. 10c pour. . **4c**

3 lbs biscuits Laveuse pour **24c**

3 lbs beaux petits biscuits anglais importés pour **29c**

1000 lbs bon thé val. 25c spécial à 3 lbs pour. . **44c** ou **16c** la livre.

1 bte bonbonnière remplie de chocolat. Val. 60c pour. **28c**

1 bte poison à rat. Val 15c et 25c pour **12c** ET **22c**

1 paq Quaker Oat, valant 25c pour **22c**

LIQUEURS

1 douz. bière Dawes Lachine pour **99c**

1 douz. bière Frontenac pour . . **89c**

1 douz. bonne bière pour . . **87c**

1 bout. Scotch Perfection. Val. $1.25 pour **$1.09**

1 bout. vin de table pour . . **23c**

1 bout. cognac Medicinal pour **$1.17**

1 bout. vin sauterne valant 25c . pour . . **19c**

1 pinte bon whisky réduit p. **49c**

1 bout. vin St Michel pour **68c**

1 bout. sirop Fruit pour . . . **23c**

1 flac. bon gin pour **24c** **49c** **74c**

1 bout. vin Mariani Valant $1.00 pour . . . **77c**

1 flac. bon vin Port. Valant 50c . pour **26c**

1 bout. vin Célestin, Valant $1.00, pour **69c**

MEDECINES

1 bouteille Burdock Blood Bitter pour **67c**

1 bout. Sirop Fellow pour . **91c**

1 grande bouteau Floride p.. **38c**

1 bout. Herpicide pour **36c** **66c**

1 bout. Castoria pour . . **23c**

1 bte Fruit-a-tives **17c** **34c**

1 bout. Elixir, huile de foie de morue pour . . . **49c**

1 bout. vin, fer et boeuf . **39c**

1 grand verre crème à massage. Valant 25c pour . . **19c**

1 tube de Baume analgésique . **37c**

2 bout Baume Rhumal pour . **25c**

1 bouteille Histogenol Val. $1.75 pour . . **$1.42**

1 bte Bustinol pour . . . **79c**

1 bte pilules Gin pour . . . **34c**

1 bte pilules Dodd pour . . **34c**

1 bout. Myoplasmine. Val. $3.50 pour . . **$2.49**

CHEMISE

200 belles chemises de la célèbre marque "Regal" grandeur proportionnée de 14 à 16½, une belle valeur à $1.00 et $1.25, durant cette grande vente de 4 jours seulement **68c**

Profitez-en.

CETTE VENTE Commencera LUNDI le 20 JUILLET et se continuera MARDI, MERCREDI ET JEUDI

BON MARCHE

50 doz. de beaux corsets, forme Directoire, dernier style, val. rég. $1.25. Durant cette vente de quatre jours seulement **59c**

Corsets pour enfants, toutes les grandeurs, val. rég. 35c, durant cette vente de 4 jours seulement. **23c**

Corsets ajourés pour dames ou demoiselles, val. rég. 75c pour. . **48c**

HEURES EXTRA SPECIALES

Lundi, Mardi, Mercredi et Jeudi avant-midi de 9 à 10 hrs
Lundi, Mardi, Mercredi et Jeudi après-midi de 2 à 4 hrs
Lundi Soir, de 8 à 10 hrs.

1 ampoule électrique Tungsten, 40 watts, val. rég. 55c pour **29c**

1 ampoule électrique de 5 à 16 chandelles, val. rég. 20c. Durant ces heures seulement . . **9c**

1 bouilloire en fer-blanc No 9, val. 75c, très spécial à **47c**

1 douz. jarres à confiture 2 pintes, val. rég. $1.10 douz. pour **89c**

1 crachoir en porcelaine, décoration de fleurs, valeur régulière de 45c, extra spécial à . . . **17c**

Profitez-en.

1 beau grand gobelet en granit vert, val. rég. 20c. Durant cette vente spéciale seulement . . . **12c**

Mousseline à robes, 25 dessins différents, val. rég. 15c la verge. Durant ces heures spéciales seulement **7c**

Soie japonaise, 10 différentes nuances, prix régulier 25c la verge. Durant ces heures spéciales **19c**

Habit en toile genre combinaison pour enfant de 2 à 8 ans, val. rég. 75c. Durant ces heures spéciales **39c**

Chapeaux en paille pour garçons et fillettes, val. 75c à $1.00, pour ces heures spéciales . **39c**

1 beau collet en caoutchouc pour hommes et garçons, val. régulier partout 25c. Très spécial durant ces heures seulement . **19c**

850 btes soupe Clark assorties (Galicienne, Légumes, Muck turtle, etc.) val. 25c. Durant ces heures, 8 btes pour **15c**

Pas plus 16 boîtes.

5 lbs Soda Laver pour . . **5c**

Pas plus 5 lbs.

3 lbs biscuits soda première qualité pour **22c**

Pas plus 3 lbs.

3 sacs du meilleur sel fin **9c**

Pas plus 3 sacs.

1 seau ou chaudière confitures 7 lbs, val. 60c pour **44c**

3 paq. vermicelle ou macaroni importés français, val. 10c. Spécial 3 paq. pour . . . **25c**

Pas plus 3.

5,000 lbs du meilleur beurre de choix val. 30c pour **25c**

Pas plus 4 lbs.

3 paq. gelées Sherriff p. **21c**

Pas plus 3 paq.

6 lbs du plus beau riz blanc pour **22c**

Pas plus 6 lbs.

3 btes savon à nettoyer les mains pour **19c**

Pas plus 3 btes.

9 lbs sucre granulé pour **41c**

Pas plus 9 lbs.

Le plus grand choix de marchandises de Nouveautés à l'occasion de ces réductions PHENOMENALES

Soie naturelle pongée venant directement du Japon, 36 pouces de largeur. Valant rég. $1 la verge. Pour cette vente, seulement **49c**

Crêpe avec grandes fleurs et bordure, pour kimonos. Val. rég. 40c, pour **23c**

Crêpe de marquisette, 5 différentes rayures Valant rég. 35c, pour **19c**

Piqué de couleur et blanc. Valeur régulière 25c, pour . . **19c**

Mousseline "Organdi" noire avec petit dessin blanc. Val. rég. 50c. Durant cette vente de réduction, pour **34c**

Blouses en marquisette, 5 genres différents, dernier style. Valant jusqu'à $1.50. Durant cette vente de réduction, seulement **98c**

Chapeaux en paille pour garçons et fillettes. Valant jusqu'à $2.00, pour **89c**

Ceintures en cuir verni, rouge, blanc, bleu alice et noir. Régulier 25c. Durant cette vente de 4 jours seulement **10c**

Sacoches pour dames. Val. rég. 75c, pour **29c**

Toile à nappe blanchie et non blanchie, largeur de 54 pouces. Régulier 35c la verge. Durant cette vente de réductions, seulement . **23c**

Robes de maison en galatéa pour dames. Val. rég. $1.25. Durant cette vente de réductions, seulement **89c**

Bas en soie pour enfants, les meilleures couleurs. Valeur régulière 35c la paire. Durant cette vente de grande réduction, seulement **18c**

Serviettes en toile de bain, de couleur et blanches, grandeur de 21 x 40 pouces. Valeur régulière 35c chacune. Durant cette vente de grandes réductions, seulement **19c**

Articles pour Hommes à des Prix de Réductions.

Cravates lavables forme Derby pour hommes, val. 25c durant cette vente **10c**

Caleçons de bain pour homme, val. rég. 25c durant cette grande vente de 4 jours **15c**

Blouses négligées pour garçons, val. rég. 50c extra bon marché durant des 4 jours . . . **29c**

Pantalons en tweed pour garçons val. rég. 75c, durant cette vente de réduction **47c**

Corps et caleçons, combinaisons pour homme, val. rég. $1.00, durant cette vente **69c**

Habit en Lustrine pour homme, valeur régulière de $2.50, durant cette vente seulement **$1.79**

Cravates avec agraffes, genre de la vignette, 100 différentes couleurs et patrons, valeur régulière de 25c, durant cette vente de réduction seulement **14c**

Chemises pour homme "Marque Regal" différentes couleurs ou blanches, val. rég. jusqu'à $2.00, durant cette vente . . **$1.29**

Bouton de Poignets, val. rég. 50c la paire, durant cette vente seulement **19c**

50 douz. bas en dentelle de soie pour hommes, 25 nuances différentes, valant régulier 50c pour cette grande vente, ... **24c**

Collets mous en Duck, pointure de 12 à 17, val. rég. 25c, durant cette vente **12½c**

Cravates, soie et fil, lavables, val. rég. 35c, pour cette vente de réduction **19c**

Bas en soie pour homme, couleurs des dernières nouveautés, val. rég. 75c pour cette vente de réduction seulement **35c**

Corps manches courtes et caleçons court pour hommes, val. rég. 75c le morceau, durant cette grande vente de réduction, les 2 morc. **95c**

ECHANTILLONS GRATIS ! !

Le polisseur (Silvo-Silver Polish) est le meilleur qu'il y ait sur le marché. Durant la semaine prochaine, nous aurons une démonsfration de ce célèbre nettoyeur. Mercredi, jeudi, vendredi et samedi, nous donnerons absolument gratis à tous ceux qui se présenteront à notre comptoir, un échantillon de ce merveilleux polisseur.

REDUIT ! REDUIT ! !

3 paq. gelée Jell'O, toutes les essences, valant rég. 10c le paquet, durant cette grande vente de réductions phénoménales de 4 jours, 3 paquets pour . . **23c**

2 paq. Poudre Jell'O pour crème à la glace (Jell'O Ice Cream Powder) val. 15c le paquet, durant ces 4 jours seulement, 2 paquets pour **21c**

Rubans ! Rubans !

5460 verges rubans taffetas, grande largeur pour cheveux, 40 à 50 nuances différentes. Ces rubans sont des belles valeurs régulières à 15c la verge; durant cette vente de 4 jours seulement pas plus que 5 verges à chaque client. Notre prix de réduction pour ces 4 jours **8½c**

1 douz. couteaux et fourchettes, valeur rég. $1.25 la douz. Durant cette grande vente **98c**

1 douz. cuillers en argent pour le thé, valeur régulière 75c. Durant cette grande vente pour **59c**

Profitez-en!

1 beau petit balai à linge, valeur rég. 15c pour . . **9c**

1 beau grand balai, 4 cordes, valeur rég. 35c. Durant cette vente **24c**

1 beau balai, 5 cordes, valant 40c pour **29c**

GRANDE VENTE DE MARCHANDISES EMAILLEES

1 grand plat à laver la vaisselle, émaillé gris, val. rég. 75c. Durant cette vente **24c**

1 grand pot émaillé pour l'eau, 2 pintes, val. rég. 55c. Durant cette grande vente de réduction, seulement **29c**

1 soupière en granit gris, valeur régulière 45c. Durant cette vente **24c**

1 gobelet en granit, val. rég. 15c, extra bon marché à . . **8c**

1 poêle en granit, valeur régulière jusqu'à 35c. Durant cette vente **19c**

1 belle théière en granit blanc, valeur régulière 60c pour . . **43c**

1 crachoir en granit, val. rég. 50c, très spécial à. . . . **29c**

1 soupière de table, valeur régulière $1.25, pour cette grande vente **59c**

Vase de nuit en granit, val. jusqu'à 40c, rég. Durant cette vente, seulement **19c**

1 grand canard, forme ronde, val. $1.00 pour. . . . **49c**

Broderies

Nous avons un grand lot de broderies et insertions, largeurs assorties, des valeurs régulières jusqu'à 10c. Durant cette grande vente de réduction pour 4 jours, au choix à, la verge . . **2½c**

Bon Marché

Globes à gaz droit "opal" tels que vignette — une valeur régulière, partout à 12½c et 15c. Durant cette vente de 4 jours seulement, 3 p. **24c**

VOYEZ

OCCASIONS

1 douz. de beaux verres à bière, val. rég. 70c la douz. Durant cette vente, seulement **43c**

1 douz. de beaux verres à bière, forme baril, valeur régulière 70c la douz., pour **43c**

1 douz. de verre à liqueurs "petits", val. rég. 60c, pour. **39c**

PRIX REDUITS

16 lbs belle cassonade blanche val. 5c livre pour **43c**
Pas plus 16 lbs.

3 lbs beaux raisins à pudding pour **23c**
Pas plus 3 lbs.

1 bout. cognac Frapin val. $1.90 pour **79c**
Pas plus 1 bouteille.

1 gall. bon cognac val. rég. $4.50 et $5.00 pour . . **$3.48** et **$3.88**

1 bout. Elixir Tonique Dr Montier pour **$1.39**

1 bout. Liniment Ménard val. 25c pour **14c**

Assortiment de Diverses Grandes Réductions

VOYEZ — LISEZ

Essoreuse (Universel), valeur régulière $3.50 pour **$2.89**

Essoreuse (Verybest), valeur régulière $5.00 pour **$3.94**

Essoreuse (Eclipse), val. rég. $7.50. Durant cette vente **$5.28**

Bols en pierre, val. rég. 15c pour **9c**

Bols en pierre, val. rég. 10c pour **7c**

1 brûleur à gaz Welsback, valeur régulière 40c pour **19c**

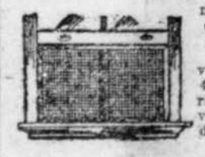

1 châssis moustiquaire, grande grandeur, val. rég. 45c. Durant cette vente à réduction. . . **32c**

1 doz cuillères à thé métal blanc, val. rég. 20c. pour **14c**

Pilon en bois pour battre le steak, valeur rég. 15c. pour **9c**

1 thélère en pierre, val. rég. 40c pour **19c**

1 doz couteaux et fourchettes, valeur régulière $2.00 pour. . . **$1.69**

25 beaux marinadiers montés en argent, val. rég. $1.50. Durant cette grande vente. . **98c**

1 doz. jarres à confitures, 1 chopine pour **69c**

1 doz jarres à confitures, 1 pinte pour . . **89c**

1 plat à patates en pierre de couleur, assorti de patrons, valeur régulière 55c pour **29c**

Service à Diner

1 beau service à diner, 97 morceaux, jolie décoration de fleurs, valeur rég. $8.00. Durant cette vente de grande réduction phénoménale au prix incroyable de **$5.98**

LISEZ

CHAUSSURES

Souliers en cuir verni, style Blucher, boutonnés pour hommes, val. $5.00 pour . . **$3.39**

Souliers en veau jaune, style Blucher, boutonnés pour hommes, val. $5.00, pour **$3.29**

Souliers noirs en veau gun metal, style Blucher pour hommes, val. $3.50 pour **$2.69**

Bottines style Blutcher en cuir vernis pour hommes, val. $4.00 pour **$2.29**

Bottines boutonnées en cuir verni avec haut en cravanette pour fille, val. $3.25 pour **$2.49**

CHAUSSURES

Souliers en dongola avec bout en cuir verni, semelle double, talon cubain, pour dames, val. $2.50 pour **$1.49**

Souliers jaune, style escarpin avec talon cubain, pour dames, val. $3.50 pour . . . **$2.29**

Souliers en veau jaune, style boutonné, talons cubain pour dames, val. $3.50 pour **$2.19**

Bottines boutonnées en veau jaune avec talons cubain val. $4.00 pour . . . **$2.39**

Bottines boutonnées en dongola avec bout en cuir vernis semelles très fortes, pour dames, val. $1.60 pour. **$1.23**

Valises à main (satchels) 24 pcs. Val rég. $1.75 pour . . **$1.29**

Valises à main (satchels) 26 pcs. Val rég. $2.00 pour . . **$1.39**

Panier à pique-nique.—Val. 80c et 90c pour **69c** ET **74c**

L. M. LEFEBVRE LIMITEE

396 RUE RACHEL EST

JOURS DE FETE AU COUVENT DES FRANCISCAINES

De belles manifestations civiles et religieuses ont eu lieu à la Baie Saint-Paul pour célébrer les noces d'argent de leur institut et de l'hospice Sainte-Anne.

CEREMONIES INOUBLIABLES

(Spécial à la PRESSE)

Baie Saint-Paul, 18. —De belles fêtes viennent d'avoir lieu dans notre paroisse à l'occasion des noces d'argent de l'hospice Sainte-Anne et de l'institut des Petites Franciscaines de Marie. Ces fêtes ont duré 3 jours, les 8, 9 et 10 juillet.

La partie religieuse commença dès mardi soir, 7 juillet, par un salut solennel du Saint-Sacrement, à l'église paroissiale, que chanta M. l'abbé J. Gravel, curé de Saint-Placide, et E. Simard, du Séminaire de Chicoutimi.

Les autels resplendissaient d'une lumière toute nouvelle, répandue à profusion, grâce à la munificence de Sir Rodolphe Forget.

Sa Grandeur Mgr l'évêque de Chicoutimi assistait au trône. M. l'abbé L. Gagnon, curé de Chambord, servait comme prêtre assistant, et MM. P. Bouchard, aumonier de l'Hospice et Ph. Tremblay, curé de Saint-Hilarion, faisaient l'office de diacre et de sous-diacre d'honneur. La messe fut chantée par Mgr Eug. Lapointe, vicaire général du diocèse et protonotaire apostolique assisté de M. l'abbé J. Brassard, et de M. l'abbé A. Laberge, vicaire à Saint Urbain, comme diacre et sous-diacre d'office. Le cérémoniaire et le thuriféraire étaient MM. les abbés E. Bergeron et J. Thibeault, séminaristes de Chicoutimi.

Assistaient au choeur Mgr F. X. Bellay, à une stalle d'honneur, placée vis-à-vis de celle de l'évêque, MM. les abbés J. Pelletier, ancien curé de Jonquières, H. Lauriot, ancien curé de Saint-Prime, A. Girard curé de Saint-Urbain, J. H. McCrea, curé de Saint-Casimir de Portneuf, N. Parent, curé des Eboulements, O. Lavoie, ancien curé de Saint-Prime, J. F. R. Gauthier, curé de Saint-Félicien, J. Girard, curé de Saint-François de Sales, A. Larouche, curé de la cathédrale de Chicoutimi, L. Plourde, curé de la Petite rivière Saint-François, J. Gauthier, curé de Saint-Hedwidge, Ph. Tremblay, curé de Saint-Hilarion, Th. Tremblay, curé du Lac Fouchette, A. Gaureault, du séminaire de Chicoutimi, J. E. Tremblay, curé de Ouiatchouan, Th. Côté, curé du Portage-du-Fort, Pembroke, E. Moily, curé des Escoumins, A. Tremblay, curé de la Pointe-au-Pic, J. Allard curé de l'Anse-Saint-Jean, H. Fortin, du séminaire de Chicoutimi, et organiste de la cathédrale, J. Renaud, vicaire à Saint-Jérôme, L. Renaud, vicaire à la Malbaie, A. Bolly, vicaire à Hébertville, Ed. Simard du séminaire de Chicoutimi, J. Racine, séminariste de Chicoutimi; le T. R. Père Ange-M., Provincial des Franciscains au Canada, le T. R. P. Amé, O. F. M., curé Saint-François Solano, Parc Lasalle Montréal, le R. P. Berchmans, O. F., Gardien de la maison de Québec; les RR. FF. Maristes. Les Révérendes Soeurs de la Congrégation et les petites Franciscaines de Marie occupaient l'un des côtés du transept et les galeries du choeur.

Dans le bas-choeur, avaient pris place Sir Rodolphe et Lady Forget et leurs enfants Maurice, Gilles, Thérèse et Marguerite, M. Méderic Tremblay, maire de la ville et Mme Tremblay, M. Adélard Bolly, maire de la paroisse, et Mme Bolly; M. P. D'Auteuil, député de Charlevoix, à la législature, et Mme D'Auteuil; M. Chs. Letellier de Saint-Just et Mme Letellier, née Fafard, et soeur du regretté fondateur de l'Hospice; le Dr H. Pelletier, et Mme Pelletier, de Saint-Cyrille de Wendover. M. A. Forget et M. l'avocat Gobeil, qui avait été chargés de placer les personnages de marque, s'acquittèrent de leurs fonctions avec un tact parfait. M. Joseph Fortin et Mlle Joséphine Labbée, M. Joseph Otis et Mlle Joséphine Bolly, qui firent gracieusement la quête dans l'église, étaient aussi au bas-choeur.

A l'orgue, on chanta la messe du second ton en parties, de Dumont. Le sermon fut donné par M. l'abbé Léonce Bolvin, vaicaire à Saint-Joseph d'Alma.

Dans l'après-midi de ce premier jour, il y eut réception intime chez les Petites Franciscaines, à laquelles assistaient sa Gr Mgr Labrecque, Mgr Belley, Sir Rodolphe et Lady Forget, M. le notaire Paré Mme Jules Clément, etc... Une adresse fut présentée par les religieuses à tous leurs bienfaiteurs dans la personne de ceux qui étaient présents. Sa Grandeur et Sir Rodolphe répondirent quelques mots bienveillants. Le tout fut égayé par d'excellente musique exécutée par les soeurs.

A 7.30 heures, grand banquet de charité, dans une des salles de l'Hospice, présidé par Sa Gr Mgr Labrecque. Voici la liste de ceux qui prirent part à ce banquet: Sir Rodolphe et Lady Forget, Mgr F. X. Belley, Mgr Eug. Lapointe, M. le maire M. Tremblay et Mme Tremblay; M. le maire Bolly et Mme Bolly; M. et Mme P. D'Auteuil; M. et Mme Letellier de Saint-Just, le docteur et Mme Pelletier, le T. R. Père Ange-Marie, provincial des Franciscains; les RR. PP. Berchmans, Amé., O. F. M.; M. P. Vézina, de Chicoutimi; Mme Geo. Vézina, de Chicoutimi; M. P. Bibeau, de Sorel; Mlle M. Mongeau, Mme L. Belisle, Mlle A. Mongeau, toutes trois de Sorel; M. Jos. Bibeau, de Sainte-Anne de Sorel; Mlle Alma Cimon de la Malbaie, Mlle Ida Champagne, de la Malbaie; M. H. Béland, de Louiseville; Mme Béland, M. J. Lamay, Louiseville; M. et Mme J. Bolduc, New-Bedford, Mass.; M. et Mme Chs. Pruneau, de Saint-Prosper de Drummond; M. et Mme A Otis, de la Baie Saint-Paul; M. et Mme Evg. Lapointe, M. Chs. Clément, Beauceville, M. et Mme I. Tremblay, Mme Vve Joseph Cimon, Baie Saint-Paul; Mme Vve Georges Bouchard, Baie Saint-Paul; M. et Mme A. Bouchard, M. et Mme S. Bilodeau, Saint-Romuald; Dr et Mme Tremblay, Baie Saint-Paul; M. J. Gobeil, avocat, et Mme Gobeil, M. et Mme Arthur Forget, Mlle Albertine Giroux, Mlle Elizabeth Vézina, Mlle Hélène Vézina, Mme A. Bolly, de Chicoutimi; Mlle Luce Simard, Baie Saint-Paul; Mlle Maria Gaudreault, Saint-Irénée; M. A. Laferrière, Malbaie; Melle Sarah Taillons, Montréal; Mlle Esther Laferrière, Malbaie; M. G. Forget, M. Maurice Forget, Mlles M. et Th. Forget, M. Ths. Tremblay, M. et Mlle Rollin, de Montréal; Mme J. Lachapelle, de Worcester, Mass.; M. Audibert, de Fort Kent, Maine; Mme Eloi Michaud, M. J. B. Bouchard, Fort Kent, Dr et Mme Guillemette, Baie Saint-Paul, notaire et Mme Paré, R. P. Geo. Simard, O. F. M., Montréal; MM. les abbés A. Larouche, Ed. Duchesne, P. Bouchard, N. Desgagnés, N. Parent, J. Pelletier, J. Girard, A. Tremblay, O. Lavoie, J. F. R. Gauthier, M. Gravel, I. Bolly, L. Boivin, J. Dufour, A. Gaudreault, J. Dufour, A. Laberge et quelques autres membres du clergé.

A la fin du banquet, Mgr Belley prononça un discours de bienvenue et proposa les santés du Pape et du Roi. M. le docteur Euloge Tremblay, médecin de l'hospice, proposa ensuite la santé du clergé. Mgr le président du banquet répondit à son toast. M. l'avocat Gobeil proposa la santé du Comté de Charlevoix. Sir Rodolphe répondit. Il loua la Baie Saint-Paul, les petites Soeurs, leur offrit, avec une aisance toute princière, son couvent de Saint-Irénée, mais il ne dit mot des $1,100 qu'il a donné à l'hospice Sainte-Anne, à l'occasion des noces d'argent, ni du récent cadeau de $500 fait à l'église de la paroisse, pour l'illumination des autels. Sir Rodolphe rappela qu'il avait tenu à venir aux noces des petites Franciscaines de Marie, qu'il a en très haute estime; il y est même venu avec toute sa famille; et, à ce propos, ajoutons que les Petites Franciscaines seules savent ce qu'elles doivent à la bonté de lady Forget; et tout le monde a remarqué la bonne grâce avec laquelle Mlle Thérèse avait voulu servir à l'une des tables du banquet.

Puis vint la santé de la Ville, proposée par M. le maire Tremblay. M. le député d'Auteuil y répondit.

Enfin, Mgr Belley proposa la santé de l'institut des Petites Franciscaines de Marie; réponse par M. l'aumônier, M. l'abbé P. Bouchard, au nom des Soeurs.

Mgr Belley termina les toasts en levant le voile qui recouvrait le généreux don de sir Rodolphe.

A 9.30 heures, cette première journée de fête fut close par un joli feu d'artifice. Deux ballons allèrent d'abord annoncer au loin nos belles réjouissances.

Le matin, une adresse avait été présentée par les paroissiens de la Baie Saint-Paul à Mgr Labrecque, à l'issue de la messe pontificale, par le maire de la paroisse, M. Adélard Bolly. Sa Grandeur fit la réponse la plus heureuse, remerciant les paroissiens de cette manifestation à son égard, et les félicitant chaleureusement de leur zèle religieux, et, en particulier, de ces grandioses démonstrations en l'honneur des Petites Franciscaines de Marie.

Avant de poursuivre notre récit, n'omettons pas de parler de la brillante kermesse, organisée et tenue par les dames de la Baie Saint-Paul à l'occasion de nos fêtes et au profit de l'Hospice Sainte-Anne. Cette kermesse était sous le patronage de Mgr Belley, sous la présidence d'honneur de Lady Forget et sous la présidence active de Mme Jos. Plante et G. Dufour, activement secondés par les officières, Mme A. Forget, vice-présidente, Mlle L. Garièpy, secrétaire-trésorière et un grand nombre d'autres dames et demoiselles.

Le deuxième jour de ces fêtes a été surtout un jour de prières pour tous les défunts touchant de près ou de loin à la Communauté des Petites Franciscaines de Marie: Soeurs, fondateurs, bienfaiteurs. Il y eut donc un service solennel à l'église paroissiale, chanté à l'intention des disparus. Le célébrant fut M. l'abbé J. Girard, curé de Saint-François de Sales, Lac Saint-Jean, assisté des RR. MM. Th. Côté, curé du Portage-du-Fort, Pembroke, et A. Bolly, vicaire à Hébertville. Le choeur de l'orgue exécuta la messe des morts en faux-bourdon. Dans l'après-midi, eut lieu une imposante procession au cimetière des Soeurs, situé à une quinzaine d'arpents de l'Hospice, non loin de la grève, et dans lequel repose le corps du vénéré Père Fondateur des Petites Franciscaines.

Après le chant du Libera, présidé par le R. P. Provincial des Franciscains, assisté des abbés Laberge et M. Gravel, le R. P. Berchmans adressa la parole.

A 7 heures, à la chapelle des Soeurs, un salut solennel fut chanté par le R. P. Amé, O.F.M., avec MM. les abbés Ad. Tremblay et J. Gauthier, comme diacre et sous-diacre.

Le soir, on assista, dans une des grandes salles de l'Hospice, à une séance d'un caractère tout intime et bien neuf pour les profanes. Le programme consistait dans l'histoire de l'Institut des Petites Franciscaines de Marie, abrogée et mise en dialogue, avec morceaux de musique, de chant et de déclamation. Suivit une pantomine représentant les neuf Mères fondatrices vivantes et les deux disparues, avec couplets sur l'air de "Souvenir du jeune âge".

Il y eut aussi chant et messe.

Le T. R. P. Ange, Provincial des Franciscains, clôtura la soirée par une très heureuse et vivante allocution.

Le troisième jour fut consacré par les Soeurs à la réparation et à l'expiation. A 9 heures, grand'messe d'actions de grâces chantée dans la chapelle du couvent par Mgr. Belley, avec MM. les abbés Fortin, Laberge, Racine et Thibault, comme ministres. Messe du second ton en deux parties. Etaient présents: MM. les abbés Lauriot, Pelletier, Lavoie, Ph. Tremblay, Th. Tremblay, J. Girard, Côté, P. Bouchard, aumônier; le R. P. Berchmans, le R. P. Simard, délégué par le R. P. Provincial des Oblats pour le remplacer aux fêtes de l'Hospice, l'abbé N. Degagné et MM. les séminaristes Morin et Bergeron.

Le Très Saint Sacrement fut exposé toute la journée. Enfin, à 3 h., a eu lieu au dehors la procession du Saint Sacrement que les Soeurs ont obtenu de Sa Grandeur Mgr Labrecque la permission de faire. Un joli reposoir avait été dressé au "kiosque", bien connu des hôtes de l'Hospice. M. l'abbé N. Degagné portait l'ostensoir, ayant à ses côtés MM. les abbés H. Fortin et Th. Tremblay. Portaient le dais: M. l'Inspecteur Th. Tremblay, MM. E. Garièpy, Ch. Simard et D. Simard.

Enfin, à 8 h., les fêtes se terminèrent par un salut solennel du Saint Sacrement et un Te Deum, cérémonie présidée par Mgr Belley et MM. les abbés J. Girard et H. Fortin.

Des dépêches d'excuses avaient été envoyées par l'hon. J. L. Décarie et M. Louis Létourneau et des dépêches de félicitations par le cardinal Bégin, le délégué apostolique, Mgr Stagni, le cardinal Falconio, de NN. SS. Bruchési, archevêque de Montréal; Langevin, archevêque de Saint-Boniface; Legal, archevêque d'Edmonton; Blais, évêque de Rimouski; Forbes, évêque de Joliette; Leblanc, évêque de Saint-Jean, N. B.; Larocque, évêque de Sherbrooke; Morrison, évêque d'Antigonish; Barry, évêque de Chatham; Gauthier, auxiliaire de Montréal; Roy, auxiliaire de Québec; de Dom Pacôme, abbé d'Oka; de Mgr Gosselin, recteur de l'université Laval; de Mgr A. Hamel, curé de Westbrook, Me., de Mgr McDonald, Tignish, I. P. E., du T. R. Père Colomban, définiteur général des Frères Mineurs à Rome; de Mgr Lomer Gouin, de l'hon. J. E. Caron, de l'hon. J. C. Kaine, de M. D. O. Lespérance, de l'hon. juge A.-B. Routhier, de l'hon. juge Letellier, de M. J. E. Dubuc, chevalier de saint Grégoire le Grand, etc.

QUATRE GENERATIONS

1. Mme Jacques Labrecque, née Leblond (Marcelline), âgée de 92 ans, de Charlesbourg. — 2. Elzéar Labrecque, son fils, âgé de 62 ans. — 3. Mme E. Ampleman, née Labrecque (Eva), sa petite-fille. — 4. La petite Marie-Blanche Ampleman, âgée de 2 ans, son arrière-petite-fille.

UNE REPUBLIQUE PEU FACILE A GOUVERNER

Paris, 18. — Les élections à la présidence et les élections parlementaires retardent, au Portugal, et ce retard cause une surexcitation. Le décret du gouvernement fixant la date des élections n'a pas encore été lancé. On croit cependant que ces élections auront lieu vers la fin du mois prochain ou au commencement de septembre. Manoel Arriags, premier président de la république, n'a pas le droit de se porter de nouveau candidat. L'élection du président est faite par les deux chambres du parlement.

EVITERA-T-ON LA GREVE GENERALE?

Chicago, 18. — Le danger d'une grève générale des employés des chemins de fer de l'ouest n'est plus imminent. Les représentants des employés ont accepté une offre de médiation faite par Williams Chambers, président du bureau fédéral de médiation et de conciliation. La première séance aura lieu le 20 juillet.

Les gérants des chemins de fer ont déclaré qu'ils n'ont pas refusé de consentir à de nouvelles concessions.

DIPLOMES DE MUSIQUE

1.—Mlle ALICE McCAUGHAN, qui a obtenu avec distinction son lauréat au dernier examen de l'Académie de Musique de Québec, elle est l'élève de Mlle Bélanger. — 2. Mlle ISABELLE WILSON, qui a obtenu avec distinction son diplôme classe supérieure à l'Académie de Musique de Québec, elle est l'élève de Mlle Bélanger. — 3. Mlle JULIA HUBERLAND, qui a obtenu son diplôme au Conservatoire National, elle est l'élève de M. Alexis Contant. — 4. Mlle MARIA VAN MORHEM, qui a obtenu son diplôme cours élémentaire au Conservatoire National, elle est l'élève de Mlle Julia Huberland.

LE JEU DE DAMES

Prière d'adresser les communications comme suit: "Le jeu de Dames, LA PRESSE, Montréal, Canada."

ADRESSES DES CLUBS.

Club Saint-Henri — 1877 rue Notre-Dame Ouest.
Club Ready — 485 rue Panet.
Club Gendron — 114 rue Ste-Emilie.
Club Lacroix — 1534 rue Cadieux.
Club du quartier Laurier — 2204 Boulevard Saint-Laurent.

AUX CORRESPONDANTS.

M. Raymond. — Merci; toujours heureux de voir vos compositions orner notre colonne.

M. Vinet. — Non. — Il faut du tact et de la patience pour arriver à votre but. Néanmoins, soyez sage.

M. Lupien. — Envoyez vos problèmes pour examen, et alors vous serez fixé sur leur valeur.

M. Dargis. — Une pareille affaire, surtout par correspondance, est toujours assez longue à conclure.

JEUX FRANCAIS.

La semaine dernière, nous avons offert à nos lecteurs une partie jouée entre deux amateurs de renom, et savamment annotée.

Aujourd'hui, grâce à l'amabilité de notre confrère, M. Bouillon, de Marseille, nous publions deux fins de parties de M. Bonnard, dont l'une contre M. Weiss, ex-champion de France, et l'autre contre M. Legoff, l'un des brillants joueurs français.

Nos amateurs, en étudiant ces deux positions, se rendront compte de la haute valeur de M. Bonnard comme joueur de Dames.

LETTRE DE FRANCE

Malgré qu'il n'y ait encore rien de bien officiel concernant la venue de MM. Hoogland, de Hollande, et de M. Bonnard, de Marseille, nos lecteurs liront avec intérêt un extrait de l'une des lettres que nous adresse M. Bouillon, qui a bien voulu se charger de représenter la "Presse" auprès des maîtres de Dames français:

Marseille, 28 juin 1914.

Cher M. Trempe,

Je vous confirme l'engagement formel de Marcel Bonnard, de Lyon, pour représenter la France. Bonnard est le vainqueur du grand Tournoi International de Lyon 1907. Il fut placé dans le championnat de France 1910, battant Ottina, Fabre, Raphaël; placé dans le championnat du monde 1912 à Rotterdam, battant Fabre, Battefeld, Garoute, van Wageningen, van der Broc.

Dernièrement, il a lancé un défi à Weiss. Enfin, c'est l'homme le plus redouté de Weiss et de Raphaël. Il est d'une classe supérieure à Ottina. Bonnard est âgé de 28 ans et il y a dix ans qu'il pratique le noble jeu, mais il ne s'est jamais entraîné sérieusement, sans quoi il serait aujourd'hui champion du monde, car c'est un garçon doué de moyens supérieurs. Son jeu, un peu moins solide que celui de Hoogland, est, d'autre part, plus brillant, plus varié plus dangereux.

Bonnard est, comme Hoogland, de famille bourgeoise; il a terminé ses études de droit et de lettres. Dans la conversation, il fait montre d'un esprit raffiné et un peu caustique. Au fond, ce jeune homme est un loyal garçon, un bon camarade. Il possède un sang-froid étonnant. C'est un philosophe blasé mais modeste, simple et d'un caractère assez enjoué. Il représentera dignement et fidèlement ce caractère français qui plaît tant aux Canadiens. Comme joueur de dames, il vous étonnera et vous charmera.

Le représentant de la Hollande sera Hermann Hoogland junior, étudiant, d'Utrecht. Hoogland, qui n'est âgé que de 21 ans, n'a pas terminé ses études. Son érudition est remarquable, ses manières distinguées. C'est un gentleman.

Vous savez que Hoogland est le champion du monde officiel depuis 1912, époque où il battit Bonnard, Fabre, de Haas, Molimard, Weiss, etc. Enfin, il vient de remporter le championnat de Hollande, écrasant littéralement le champion précédent, de Haas!

Tandis que le style léger de Bonnard tient le milieu entre le genre complexe, scabreux et étudié de Weiss, et la méthode géniale, sciuple, prime-sautière de Raphaël; Hoogland, lui, tout en s'imprégnant tous les jours davantage des procédés de l'école française qu'il s'assimile volontiers et avec goût, Hoogland conserve ce fond classique hollandais, sobre, dur et pratique. C'est un peu de Haas sur qui Raphaël aurait déteint. Mais nos cousins canadiens auront tout le loisir d'étudier et d'admirer ces deux grands tacticiens.

F. BOUILLON.

PROBLEMES FRANÇAIS NO 1.
Coup en jouant par M. Bonnard, fait à M. Weiss, en match.
Noirs, 18 pièces.

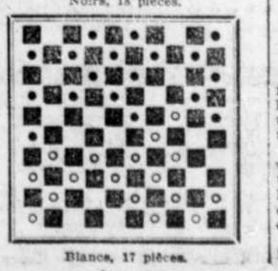

Blancs, 17 pièces.

PROBLEMES FRANÇAIS NO 2.
Coup en jouant par M. Bonnard, fait à M. LeGoff.
Noirs, 13 pièces.

Blancs, 13 pièces.
Les blancs jouent et gagnent.

PROBLEME CANADIEN No 2984
Par M. J. C. Gagnon, Fall-River, Mass.
Noirs—10 pièces.

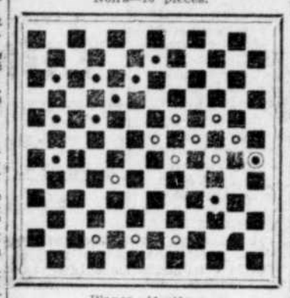

Blancs—11 pièces.
Les blancs jouent et gagnent.

PROBLEME CANADIEN No 2985.
Par M. J. Lavallée, Montréal.
Noirs—17 pièces.

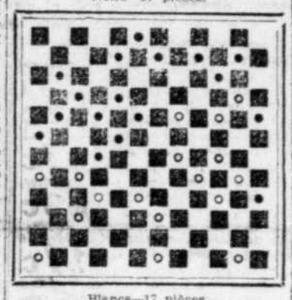

Blancs—17 pièces.
Les blancs jouent et gagnent.

SOLUTIONS DES PROBLEMES DU 11 JUILLET

PROBLEME FRANCAIS

(M. Caouette). — Les blancs jouent: 37 à 32; 23 à 29; 27 à 21; 35 à 20; 44 à 39; 46 à 41, gagné.

No 2982

(M. Lamarre). — Les blancs jouent: 63 à 57; 59 à 53; 52 à 65; 62 à 56; 50 à 59; 56 à 12, gagné.

No 2983

(M. Saint-Maurice). — Les blancs jouent: 44 à 37; 38 à 51; 49 à 44; 55 à 49; 44 à 37; 39 à 52; 35 à 28, gagné.

M. MARCEL BONNARD, de Marseille, France.

UN MARI JUGE PAR SA FEMME

Atlantic City, N. J., 18 — Thomas Brennan fut traduit devant le recorder Keffer, pour ivresse, menaces envers sa femme et avoir chassé les locataires et pensionnaires de la pension qu'elle conduit pour gagner son pain, ce qu'il ne veut pas faire pour elle.

Brennan avait agi comme cela plusieurs fois auparavant.

Le juge Keffer descendit du banc, et dit à Mme Brennan:

"Montez ici, madame, et donnez-lui une dose du remède qu'il mérite."

La femme monta sur le banc du juge, prit le maillet, se retourna et demanda: "Quelle est le maximum de la peine?"

"Cinquante jours", répondit-il.

"Bien ça fera. Au revoir, M. Thomas", dit le magistrat en jupon.

LE PROCES DE Mme CAILLAUX

Paris, 18. — M. Albanel, le président de la cour d'assises, devant laquelle Mme Caillaux passera en jugement, a ordonné le tirage au sort du jury. Trente-sept jurés ont répondu à la convocation qui leur avait été adressée. Le président Albanel leur a adressé quelques mots de bienvenue, et a ordonné que le jury soit immédiatement composé.

Le procès de Mme Caillaux, accusée d'avoir assassiné Gaston Calmette, directeur du "Figaro" sera commencé le 20 juillet.

UN GROS INCENDIE

New York, 18. — Un incendie a mis en émoi tout le quartier de High Bridge, dans le Bronx. Toute une rangée de maisons a été détruite dans la 177e rue.

Quatre petits yachts, qui se trouvaient en cale sèche dans les chantiers de la "New York Yacht, Launch and Engine Co.", ont été détruits aussi, et plusieurs milliers de tonnes de charbon ont brûlé.

Les dégâts sont évalués à plus de 200,000 dollars.

THE HOUSE OF QUALITY (REGISTERED)

LIQUIDATION FINALE
DE TOUS NOS
Costumes et Manteaux de Soie

67 Costumes de Soie
tous de styles importés.
Valeurs rég. de $42.50 à $125.00.
$17.50 à $57.50

50 Manteaux de Soie
Pour l'après-midi et le soir, en taffetas, faille, moire, noir et couleurs. Tous de bons et nouveaux styles.
$15.00 à $40.00. A Moitié Prix

17 Manteaux Désassortis Importés
en soie et dentelle.
$57.50 à $125.00.
Moins 75%

25 Douzaines de Blouses en Soie
noires, blanches et de couleur, en dentelle, chiffon, crêpe de Chine, etc.
Moins 75%

Chapeaux et Robes Lavables
Canotiers de New York — en tagal blanc, garni de ruban moiré blanc, d'ailes et de fleurs. $10.00 à $18.00.
Vente à Moitié Prix

FAIRWEATHERS LIMITED
Rue Sainte-Catherine Ouest, près Peel
TORONTO — MONTREAL. — WINNIPEG.

LUNDI 29 CENTS — Vallières LIMITEE — 605 RUE SAINTE-CATHERINE EST. — LUNDI 29 CENTS

Assistez Lundi Matin à Notre Grande Vente de 29c

Vous trouverez des marchandises à 29c dans tous les départements. Bas, Gants, Dentelle, Articles de Fantaisie, Rubans, Toile, Soie, Fournitures de Maison, Modes ainsi que Confections, à 8.30 Hrs 29c 8.30 Hrs

LUNDI 29c — Rendez-vous Lundi Matin et Profitez des Occasions que nous Offrons à 29c. — LUNDI 29c

CHEZ WILDER
POUR CREDIT LIBERAL

AVEZ-VOUS PROFITER DE NOTRE GRANDE
Vente de Meubles de Juillet

Nous offrons de rares occasions en fait de meubles pendant le mois de juillet. — Occasions que vous ne pouvez pas manquer.
Nous avons gagné la confiance du public en faisant des affaires honnêtes dans le passé. Voilà pourquoi nos ventes ont toujours un si grand succès.
Chaque meuble que nous avons en stock est réduit de

20%

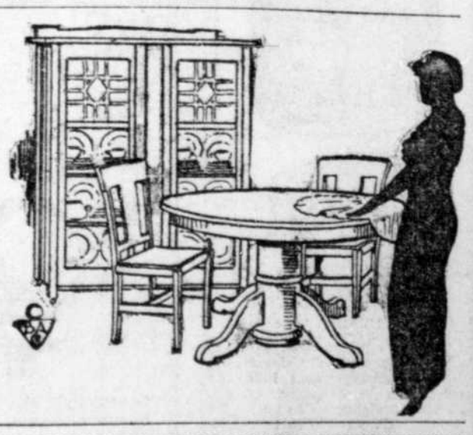

NOUS VOUS INVITONS A OUVRIR UN COMPTE

Canapé Hammo
Canapé Hammo complet avec baldaquin. On peut le détacher de la monture en fer et s'en servir comme un canapé. Rég. $22.50. Prix spécial, complet . $18.00

292 Rue Sainte-Catherine Ouest. Près Square Phillips.

WILDER'S Limited

LIVRAISONS SUBURBAINES — A Lachine, les mardi et vendredi; sur les bords du lac jusqu'à Ste-Anne, le vendredi; rive sud, Saint-Lambert, Montréal-Sud et Longueuil, le jeudi.

POUR LE PROCHAIN SALON

L'Association des commerçants d'automobiles de Montréal a choisi son comité d'exposition cette semaine.

AUTRES QUESTIONS IMPORTANTES

L'assemblée régulière mensuelle des directeurs de la Montreal Automobile Trade Association a eu lieu mercredi soir, dans les bureaux de l'association, édifice Southam. Tous les directeurs étaient présents et les deux compagnies suivantes ont été admises à faire partie de l'association: Drednot Motor, et A. Jennings et Compagnie.

Le rapport du trésorier est des plus satisfaisants et jusqu'ici, les succès remportés par l'Association sont merveilleux.

Les membres ont aussi choisi les

M. VICTOR LEVESQUE, président.

auprès du maire et des commissaires de la cité pour leur exposer certains griefs que les commerçants d'automobiles ont exposés à l'association.

De leur côté, MM. Sickinger et Hummell sont chargés de faire la révision des règlements de l'association.

M. T. C. KIRBY, gérant-général.

officiers qui feront partie du bureau d'organisation et de direction du Salon de l'Automobile en 1915, les membres de ce comité sont MM. Victor Lévesque, président; T. C. Kirby, gérant, et le capitaine Hanson, W. A. Allan et W. P. Kearney, membres-directeurs.

LE CAPITAINE HANSON, membre

La date de ce salon de 1915 n'a pas encore été fixée, mais le sera de bonne heure, la semaine prochaine, à une assemblée spéciale que le nouveau comité tiendra.

M. W. P. KEARNEY, membre.

L'endroit où sera tenu ce salon n'a pas encore été choisi mais on considère sérieusement l'idée de louer le terrain utilisé par les cirques venant visiter notre ville. On y construirait un édifice temporaire qui permettrait de compter sur plus de 65,000 pieds de terrain à louer.

MM. Lévesque et Georges Husson ont été chargés de se rendre

M. W. A. ALLAN, membre.

tremblements de terre dans le pays.

Le plus grand embarras que l'on y rencontre est le coût excessif de la gazoline que l'on peut se procurer en n'importe quel endroit mais que l'on ne saurait payer moins de 32 à 35 cents le gallon.

DE RETOUR

Indianapolis.—Charles S. Crawford, ingénieur en chef de la compagnie Cole Motor Car, d'Indianapolis, est revenu de Cape May, N.J., où il a assisté à la huitième grande convention annuelle de la Société des ingénieurs d'Automobiles. M. Crawford est très enthousiasme du travail fait par les membres de la convention et prédit un meilleur véhicule-moteur à l'avenir comme résultat des travaux faits par ce corps d'hommes.

NOTES SUR L'AUTOMOBILISME

L'AUTO AU JAPON

Le Japon, en premier lieu très lent à accepter l'usage de l'automobile, l'adopte aujourd'hui avec empressement. Depuis une couple d'années, en effet, cette industrie a fait de très grands progrès dans tous les pays situés à l'extrême est.

M. W. Andrews, représentant de la Compagnie Cadillac, à Yokohama, qui est actuellement en visite aux Etats-Unis, rapporte que les conditions sont on ne peut meilleures, au Japon. Il y a à peine deux ans, on ne comptait pas cent voitures dans tout le pays, et aujourd'hui, il y en a 1,500 d'enrégistrées. L'aversion que l'on semblait avoir pour l'automobile semble rapidement disparaître et, dans les petites villes ou villages, le passage d'un char n'est plus salué de pierres et de protestations comme il y a quelques années heureusement.

Le club "Nippon" fait un très beau travail pour ses membres en préparant des cartes de routes qui sont d'un grand service aux touristes; on s'y occupe aussi de construction de routes, le macadam étant surtout en vogue. Ainsi une superbe route entre Yokohama et Nikko, soit 167 milles, est entièrement macadamisée. On a aussi fait l'essai de l'asphalte à Tokio, mais les résultats ont été peu satisfaisants à cause de la fréquence des

L'AGENCEMENT DES GARAGES SE PERFECTIONNE

Pour parer aux exigences de l'automobilisme.

Au fur et à mesure de la multiplication des voitures automobiles, la nécessité de construire des garages pour les abriter est devenue de plus en plus pressante. A Paris comme dans toutes les grandes villes où les automobiles sont particulièrement nombreuses, cette question du garage constitue un problème souvent peu commode à résoudre. C'est comme dans toutes les grandes villes, dans les quartiers riches où les terrains libres sont rares et coûteux, il est difficile de trouver un emplacement assez vaste pour les besoins d'un garage. Et pourtant, il est indispensable que les voitures puissent être garées, sans trop de frais, dans des locaux convenables, parfaitement aménagés et voisins du domicile de leurs propriétaires.

Le garage doit répondre à de multiples exigences au point de vue du remisage des voitures, de leur approvisionnement d'essence, de pneumatiques, et de pièces de rechange. Le mouvement des véhicules doit être très soigneusement surveillé. On peut ainsi très facilement contrôler les heures d'entrée et de sortie des voitures et les quantités de matières consommées par chacune d'elles. Les propriétaires peuvent donc se décharger des mille détails que comporte la vie d'une automobile et confier le soin de les remplacer à un garage bien administré.

Les anciens établissements, construits tous d'après le même pricipe, se composaient d'un grand hall en charpentes métalliques surmonté d'une toiture vitrée.

Aujourd'hui, les progrès de l'industrie du batiment et de l'appareillage électrique ont permis de résoudre le problème d'une manière beaucoup plus satisfaisante.

Le garage moderne est entièrement construit en ciment armé, qui convient merveilleusement dans ce cas spécial où l'on doit réunir à la fois solidité, rapidité, économie et enfin absence de tout danger d'incendie. On en est arrivé à exécuter en ciment armé, même les fermes qui supportent la toiture, les escaliers, les cloisons, de manière à rendre la construction absolument incombustible.

Les quartiers riches étant ceux où le terrain est le plus coûteux et le plus rare, on a songé à gagner sur la hauteur la place qui manquait en superficie. On avait recours autrefois à des appareils hydrauliques, aujourd'hui, c'est l'électricité dont on se sert pour mettre en mouvement les monte-automobiles. La voiture à garer dans les locaux supérieurs est amenée sur la plate-forme du monte-automobiles en face duquel se trouve une plaque tournante qui permet de donner à la voiture l'orientation voulue, sans manoeuvre de direction; une traction sur le câble de manoeuvre et, en quelques secondes l'appareil s'arrête à l'étage voulu. On ouvre la porte et on pousse la voiture sur une plate-forme métallique, alimenté de courant par un fil de trolley. On arrive ainsi en face de l'endroit où doit être remisée l'automobile; et, par ses propres moyens, la voiture se dirige vers la place qui lui est assignée. Pour desservir les garages à étages multiples, l'ascenseur électrique que l'on utilise aujourd'hui de préférence à tout autre, accouplé avec le pont roulant transbordeur, fournit donc la meilleure solution.

Un ascenseur électrique moderne peut transporter une voiture de plusieurs tonnes à une vitesse assez grande et le pont roulant transbordeur la conduit automatiquement à sa place sans même que le chauffeur ait besoin de quitter le volant ni d'arrêter son moteur. Un garage bien organisé peut, aux heures de rentrée et de sortie des voitures, assurer un mouvement d'au moins cent cinquante véhicules en une heure.

Pour faciliter les manoeuvres, les boîtes fermées du rez-de-chaussée sont disposées obliquement dans le sens de la longueur; les voitures en sortent, ainsi, sans avoir de virage à exécuter. Les véhicules remisés à tous les étages sont disposés les uns à côté des autres, à leur emplacement strictement réservé, et chaque propriétaire peut arriver ou partir avec sa voiture, comme s'il était dans une remise particulière, sans causer aucun dérangement aux véhicules voisins.

Le garage proprement dit doit être complété par une organisation capable de satisfaire aux exigences complexes de la vie d'une voiture automobile, et de son emploi journalier en ville ou sur les grandes routes.

Chaque sortie nécessite un lavage de la caisse, un nettoyage complet des cuivres et des glaces; nos limousines modernes sont, en effet, aussi luxueuses et aussi soigneusement entretenues que les plus élégants boudoirs.

Tout accident, depuis la simple éraflure d'une aile jusqu'à la rupture d'un essieu après un dérapage, exige l'entrée immédiat de la voiture dans un atelier faisant partie du garage. Les ressources de l'outillage moderne permettent d'y effectuer rapidement le remplacement de n'importe quelle pièce mécanique et la réfection d'une peinture ou d'une garniture abîmées.

L'économie de l'exploitation industrielle doit être poussée, dans tout garage bien administré, à ses limites extrêmes. Toute la force motrice nécessaire aux besoins du garage est produite par une station centrale logée dans les sous-sols. On assure ainsi, à la fois, l'éclairage, la commande des machines-outils, des ascenseurs et des ponts-roulants, et même l'alimentation d'eau, dans le cas où l'on dispose d'un puits.

Les garages trouvent parmi les touristes une clientèle intéressante ayant ses exigences spéciales. Leurs voitures doivent être immédiatement nettoyées dès l'arrivée, et les mécanismes, après les longues randonnées d'un voyage à travers le Canada ou les Etats Unis, doivent être l'objet des soins les plus minutieux sans qu'il soit au besoin, autant que possible, de les démonter. Le nettoyage rapide, par la méthode moderne de l'oxygène sous pression, leur redonne une vigueur nouvelle pour les prochaines étapes.

Le client de passage est donc assuré de trouver toutes les ressources nécessaires à une mise en état très soignée de sa voiture, tout comme s'il se trouvait dans son propre garage. Tous ceux qui "ont fait de la route" savent combien les petites réparations et les nettoyages faits à temps contribuent à l'agrément et à la sécurité des voyages et à la bonne conservation des voitures.

L'ANNONCE est-elle une dépense ou un placement avantageux?

Doit-on considérer l'annonce ou la publicité en général, comme étant une dépense inutile ou comme étant un placement rapportant des fruits? Cette question ne semble pas devoir être discutée bien longuement mais elle est soulevée par un commerçant d'automobiles qui a prétendu pouvoir vendre sa marchandise meilleur marché parce qu'il n'a pas de compte de publicité. Examinons un peu cette question afin de voir si ses arguments peuvent être fondés.

L'ANNONCE REDUIT LE COUT DE LA DISTRIBUTION

Dans la fabrication générale, nous avons rencontré toutes sortes de progrès; nous avons vu un certain produit entièrement fabriqué à la main, puis nous avons vu certaines parties fabriquées par machinerie puis plus tard, nous avons découvert une machine pouvant faire plusieurs parties du travail à la fois. Cela a servi à réduire considérablement le coût de la fabrication, même quand le coût d'installation de cette machine avait coûté des milliers de dollars.

La distribution est une partie du coût réel d'un article. Si alors, on réduit le coût de cette distribution, peut-on dire que le client ou le consommateur paie pour ce qui a ainsi servi à réduire le coût de ce qui a été la cause de cette réduction, plus que l'on peut dire que le client a payé pour l'installation de la machinerie dans le premier cas?... La publicité, quand elle est bien faite, veut dire que là où un article a été vendu avant, cinq à dix autres seront placés comme résultat d'un certain placement dans une bonne publicité. Cela amène naturellement une réduction proportionnelle dans le coût de la distribution, tout comme l'usage de la machinerie dans la manufacture, réduit le coût primitif de la fabrication de tel ou tel autre article.

L'ANNONCE AIDE LE VENDEUR

La bonne publicité veut aussi dire que le vendeur n'aura pas besoin de dépenser le même temps qu'il a dépensé pour faire ses premières ventes. Ses marchandises sont introduites sur le marché, pour ainsi dire, avant qu'il ne rencontre l'acheteur. Le manufacturier peut se procurer la machine qui fera pour lui le travail de sa production, mais il lui faut l'opérateur habile pour pouvoir retirer de cette machinerie la plus grande part de la réduction possible. I' en est ainsi du vendeur ou de l'agent, qu'il vende directement au consommateur ou au marchand. La publicité est la machine qui, si le vendeur fait sa part du travail, réduira le coût moyen de toutes les dépenses au bout de l'année.

Conseils aux Automobilistes

LA DIRECTION

La vie des personnes voyageant dans une automobile, dépend du bon fonctionnement du mécanisme de la direction. On ne saurait trop insister sur l'importance qu'il y a d'examiner souvent, cette partie vitale du char. Entre le volant de direction et les roues, il y a plusieurs accouplements dont le moindre étant défectueux, peut vous coûter la vie. Il est aussi bon de visiter de temps à autre, les billes d'acier des roues d'avant.

LE VIBRATEUR

Si le vibrateur principal ne fait pas son travail convenablement, nettoyez bien les pointes de platine et réajustez-les; servez-vous d'une carte de visite ordinaire comme jauge de la distance entre les pointes. Les vibrations doivent se faire très rapidement.

DANS LES CYLINDRES

Il est vrai que l'eau soufflée en petites quantités, dans les cylindres avec le mélange de la gazoline et de l'air augmentera l'énergie du moteur. L'explication en est bien simple: La grande chaleur convertira cette humidité en vapeur très chaude augmentant encore le volume du matériel pouvant donner l'énergie motrice. Cela n'est aucunement dû au changement de la force des produits chimiques, comme bon nombre d'automobilistes semblent le croire.

LE PEROXYDE D'HYDROGENE

Le peroxyde d'hydrogène, soufflé dans le tuyau d'alimentation par une petite ouverture pratiquée près de la fourche des tuyaux, et pendant que le moteur tourne, sera entraîné dans les cylindres et l'excès d'hydrogène ainsi produit, sera bientôt fait de brûler et de détruire complètement les dépôts de carbone qui auraient pu se former et se coller aux parois des cylindres. Cette méthode ne nuit aucunement au fonctionnement du moteur sans endommager le moindrement les cylindres.

IL FAUT SAVOIR

Soyez certain que vous pourrez toujours, en un instant, localiser le robinet d'arrêt du réservoir à essence. Quand votre carburateur ou un des conduits de la gazoline viendra à couler, vous pourrez le fermer immédiatement et peut-être ainsi vous éviter de sérieux troubles et peut-être même, la destruction complète de votre voiture.

CETTE HABITUDE

Une des habitudes les plus communes, et qui, cependant n'en est pas moins très condamnable, est celle de repousser assez fortement les portes de la voiture pour les refermer sans se donner le trouble d'en ouvrir la pêne. Cette pratique qui se généralise, tend à ruiner les pentures jusqu'à ce qu'elles deviennent trop tendres et qu'il faille les remplacer. Sous ces secousses répétées si souvent, le vernis près des portes, viendra à se briser et le char n'aura plus sa belle apparence des premiers jours.

EST, OUEST, SUD, NORD.

Les automobilistes peuvent aller et venir dans diverses directions, mais leurs besoins en pneumatiques sont tous les mêmes. Tôt ou tard chaque automobiliste rencontre les obstacles qui invitent les autres automobilistes à chercher et à trouver la seule solution.

Antidérapants

Les "pneus à boutons" n'ayant pas répondu à ce qu'on en attendait, on a choisi le pneu à grosses saillies. La série en forme de "V" s'agrippe à la route comme une machine à traction, chaque "V" préparant le chemin au "V" suivant, qui s'applique sur le premier.

Pas de Perforations

Les pneus "à boutons" n'ayant pu empêcher les crevaisions, on a choisi le pneu à grosses saillies. La surface antidérapante en saillie d'un pouce écarte les clous, etc., de la surface de roulement proprement dite sujette à "se crever".

Parcours plus sûreté

Les pneus "à boutons" n'ayant pu faire un service continu, on a choisi le pneu à grosses saillies. En 1912, ce pneu a établi le record de la première et seule course transcontinentale canadienne. (T.97)

La Bonne Raison pour Offrir une Auto de $2.000 GRATUITE

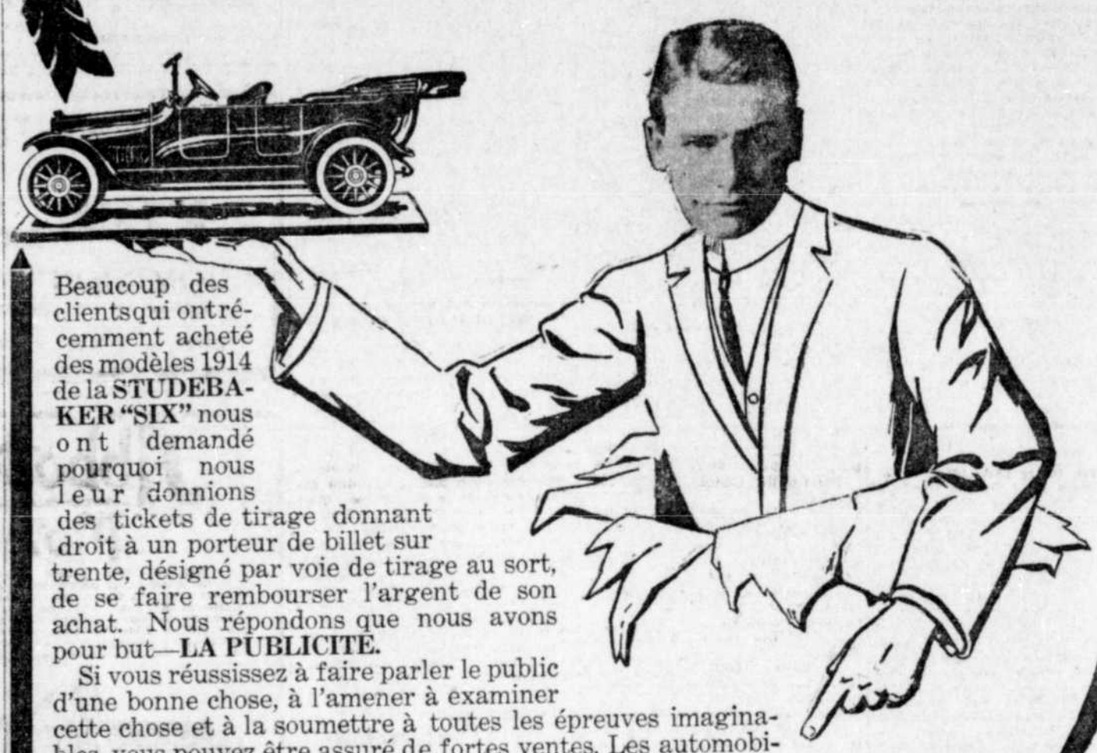

Beaucoup des clients qui ont récemment acheté des modèles 1914 de la **STUDEBAKER "SIX"** nous ont demandé pourquoi nous leur donnions des tickets de tirage donnant droit à un porteur de billet sur trente, désigné par voie de tirage au sort, de se faire rembourser l'argent de son achat. Nous répondons que nous avons pour but—**LA PUBLICITE.**

Si vous réussissez à faire parler le public d'une bonne chose, à l'amener à examiner cette chose et à la soumettre à toutes les épreuves imaginables, vous pouvez être assuré de fortes ventes. Les automobiles **STUDEBAKER** ont toujours été populaires à cause de leur supériorité bien connue sur toute autre auto du même prix ; mais c'est notre tirage gratuit qui a déterminé l'immense intérêt témoigné pour la

Studebaker

$ 2000 "SIX"

F.O.B. MONTREAL

Nous savions ce que ferait cette voiture magnifique. Nous savions qu'au même prix ou même à un prix rapproché, rien ne pourrait l'égaler comme vitesse, confort, endurance, équipement et service. Mais nous voulions que le public fût instruit — de là le tirage donnant à chaque groupe de trente acheteurs le droit de tirer au sort, toutes chances égales, le numéro donnant une automobile absolument gratuite.

Il arrive couramment aujourd'hui qu'un de nos clients dise à ses amis: "J'ai acheté une **STUDEBAKER "SIX"**, parce qu'il n'y en a pas de meilleure pour le prix, et j'ai une bonne chance sur 30 de me faire rembourser mes $2,000. Vous désirez une auto — faites-vous inscrire pour le tirage pendant qu'il en est encore temps".

Et les amis viennent et achètent — non seulement à cause du tirage, mais parce que l'auto est soumise à l'inspection la plus rigoureuse au point de vue de la qualité et du service du plus haut type jamais offert à ce prix de l'un ou l'autre côté de l'Atlantique.

Voilà de la **PUBLICITE.** Le tirage amène les personnes intentionnées d'acheter, mais les autos se vendent par elles-mêmes à cause de leurs mérites--à cause de leur équipement merveilleux et de leur efficacité de construction qui caractérisent chaque **STUDEBAKER "SIX"** et à cause du service permanent que nous donnons à nos clients.

Soixante-quinze autos vendues pendant les quatre dernières semaines et à des hommes qui savent ce que signifie la qualité pour l'auto, voilà le record de nos ventes. Mais jugez par vous-même, par une démonstration effective, de l'importance de notre offre et de la qualité de notre service.

SPECIFICATIONS ET EQUIPEMENT

Auto de tourisme à sept places. Six cylindres, moteur à haute puissance et d'un fonctionnement facile.
Démarreur électrique Wagner.
Eclairage électrique (deux unités).
Conduite à gauche
Contrôle au centre.
Réservoir à gazoline, sous le tablier provoquant un courant jusqu'au carburateur par la pesanteur.
Carburateur Schebeler
Essieu d'arrière complètement flottant.
Coussinets Timken employés pour les essieux d'avant et d'arrière et pour la transmission.
Pneus 34 × 4 Q. D.
Jantes démontables.
Empattement 121 pouces.
Velocimètre
Coupe-vent.
Corne électrique.
Rideaux Jiffy.
Une jante supplémentaire.
Trousse d'outils.
Capote.

LEGARE, GADBOIS AUTOMOBILE Limited

BUREAU PRINCIPAL ET SALLES D'EXPOSITION

180 RUE AMHERST, Montréal.

P. T. LEGARE Limited, Québec. — C. O. BAPTIST, Trois-Rivières. — H. DUHAMEL, Sorel. — J. F. O'DONNELL, Sherbrooke.

LE CANOT-AUTOMOBILE

Ce qui se passe sur nos lacs et nos rivières.

LES PROCHAINES REGATES

NOUVELLE ASSOCIATION

Les commerçants de canots-automobiles se forment en groupe pour mieux surveiller leurs intérêts et avec l'intention de tenir une exposition annuelle.

Probablement inspirés par les brillants succès obtenus et le beau travail accompli par la Montreal Automobile Dealers' Association, les marchands et agents vendeurs de canots automobiles de la cité sont maintenant occupés sérieusement à se former en association, dans le but de tenir aussi leur exposition annuelle et aussi de traiter ensemble les grandes questions affectant leur commerce intéressant. Bien dirigée, cette nouvelle association aura un grand pouvoir et ses progrès seront surveillés avec un vif intérêt par des milliers d'intéressés. Nous nous ferons un devoir de donner le plus amples détails sur cette association dès que les officiers auront été choisis.

L'expérience acquise par l'Auto Trade Association servira au nouveau corps et les marchands de canots-automobiles ont l'intention de nommer un gérant permanent qui sera constamment à la disposition des membres quand ils en auront besoin.

Les premiers efforts de cette nouvelle association seront de préparer une grande exposition de canots-automobiles pour l'année 1915 et ce, sous les auspices de l'association même, ce qui rapportera à ses membres, les profits qui, par le passé, allaient aux promoteurs étrangers qui dirigeaient ces expositions. Les officiers de la nouvelle association seront nommés à une assemblée qui doit avoir lieu d'ici à quelques jours.

AU CHAMPETRE AUJOURD'HUI ET DEMAIN

Les amateurs du sport nautique en auront à leur aise.

Comme on le sait, cette année, les officiers de la Section Nautique du Club Champêtre Canadien se sont donnés un trouble infini pour pouvoir offrir au public amateur un spectacle grandiose. Rien n'a été épargné pour faire des fêtes qui auront lieu aujourd'hui et demain, les plus belles qui aient encore eu lieu sur nos lacs ou nos rivières de la province de Québec. Depuis quelques semaines, tous les membres de la section nautique ont consacré un bonne partie de leur temps et de leur énergie à l'organisation de ces régates annuelles dont le joli programme nous promet tant d'émotions.

Cette après-midi, seules les courses en canots et chaloupes de différentes classes auront lieu, et certes, le programme est assez chargé pour que l'on ne reste pas à rien faire. Comme on le sait, les équipes qui désirent prendre part aux grandes régates canadiennes d'Ottawa, le huit août prochain, devront concourir au Champêtre aujourd'hui, de sorte qu'il est certain que les entrées seront nombreuses et d'une qualité supérieure. Les courses de canot seront donc des plus contestées et des plus brillantes. Quant aux courses de canot-automobile, le succès remporté au Champêtre les années précédentes est un gage de réussite pour celles qui commenceront à deux heures précises demain après-midi. On s'attend aussi à ce que les yachts soient nombreux et de vitesse à satisfaire les plus ambitieux.

De tous les coins de la province, le Champêtre a reçu de nombreuses adhésions des propriétaires de yachts et le fait que les canotiers devront se qualifier au Champêtre pour pouvoir prendre part aux courses d'Ottawa, le 8 août, assure que tous les clubs faisant partie de la Canadian Canoe Association, y enverront leurs plus fortes équipes; c'est donc dire que les grandes régates qui commencent aujourd'hui pour se terminer demain après-midi, seront d'un très vif intérêt, et que l'on ferait bien de ne pas perdre l'occasion de s'y rendre.

LE PROGRAMME

Les courses en canot, contrôlées par la C. C. A., sont les suivantes et elles auront lieu cette après-midi:

Canot, un aviron, junior. Canot, un aviron, senior. Canot de guerre, un demi-mille. Canot, deux avirons, intermédiaire. Canot, quatre avirons junior. Canot, deux avirons, senior. Canot, quatre avirons, intermédiaire. Canot, deux avirons, junior. Canot, quatre avirons, senior. Canot, un aviron, intermédiaire. Canot de guerre, un mille.

150 verges. Jeunes filles. 16 ans et au-dessous. Chaloupes à fond plat, une paire de rames. Locale.

Demi-mille. Jeunes garçons 16 ans et au-dessous. Chaloupes à fond plat, une paire de rames. Locale.

Demi-mille. Canot simple. Club 1ère épreuve.

150 verges. Dames. Chaloupes à fond plat. Deux paires de rames. Locale.

Demi-mille. Canot simple. Club 2ème épreuve.

Demi-mille. Jeunes filles. Chaloupes à fond plat, deux paires de rames. Un homme à l'aviron. Locale.

Demi-mille. Canot simple. Club Finale.

Demi-mille. Jeunes garçons, 16 ans et au-dessous. Chaloupe à fond plat, deux paires de rames. Locale.

Demi-mille. Canot tandem. Club épreuve.

Demi-mille. Hommes. Chaloupe à fond plat. Une paire de rames. Locale.

Demi-mille. Canot tandem. Club. 2ème épreuve.

Demi-mille. Dame et monsieur. Chaloupe à fond plat, deux paires de rames. Locale.

Demi-milli. Canot tandem. Club Finale.

Un mille. Hommes. Choloupe à fond plat, deux paires de rames et un aviron. Ouverte.

Demi-mille. Canot à quatre. Club.

Un mille. Chaloupe à fond plat, trois paires de rames et un aviron.

Un mille. Canot de guerre, (War Canoe).

100 verges : course à la nage. Club.

Les courses qui auront lieu dimanche après-midi sont les suivantes :

2 heures. — 5 forces et moins, 5 milles.

2 h. 30. — 4 cylindres, 10 milles.

3 heures.—3 cylindres, 10 milles.

3 heures 30.—3 cylindres, 15 milles.

4 heures. — (Spécial) 3 cylindres hydroplane, 15 milles.

4 heures 15.— Cabines, 5 milles.

4 heures 30.—Poursuite (locale), 10 milles.

5 heures. — Free for all, 25 milles.

A BEAUHARNOIS LE 25 JUILLET

On nous promet aussi de grandes surprises.

Les grandes régates du Club Champêtre Canadien seront suivies, la semaine prochaine, par celles du Club Nautique de Beauharnois. Cette petite ville du Lac Saint-Louis s'est déjà depuis trois ans créée une grande réputation pour ses yachts rapides, et chaque régate qui y a eu lieu, a été un nouveau succès ajouté aux annales de ce club nautique. Cette année, on nous assure encore un plus brillant succès que celui des années précédentes, et ce n'est pas peu dire. Depuis les premiers jours du printemps, les officiers sont à l'oeuvre et l'organisation est parfaite, plus rien ne manque et l'on promet une magnifique journée de sport nautique à ceux qui s'y rendront.

CANOTS-AUTOMOBILES

1.—Course ouverte de 4 milles, 1 cylindre, 2 tours.
2.—Course ouverte de 12 milles, 3 cylindres, 3 tours.
3.—Course ouverte de 6 milles, 2 cylindres, 3 tours.
4.—Course ouverte de 12 milles, yachts à déplacement seulement, 4 cylindres, 3 tours.
5.—Course locale de 6 milles, 4 cylindres, 3 tours.
6.—Course ouverte de 12 milles, yachts à cabine, 3 tours.
7.—Grand "Free-for-all", 20 milles, 6 tours.
8.—Course locale de 8 milles, Free-for-all.

Dans les courses Nos 1, 2 et 3, il sera donné un prix spécial pour l'hydroplane arrivant le premier de la course.

CHALOUPES ET CANOTS

1.—Course ouverte à deux paires de rame et aviron. Chaloupe à fond plat.
2.—Course ouverte en esquif, dame et monsieur.
3.—Course ouverte en canot, 1 aviron.
4.—Course ouverte.
4.—Course ouverte 1 paire de rames, chaloupe à fond plat.
5.—Course ouverte en cuvette.
6.—Course locale en esquif 1 paire de rames, dames.
7.—Course ouverte en esquif 1 paire de rames.
8.—Course ouverte à la nage.
9.—Course ouverte 4 plongeons, chaloupe à fond plat.
10.—Course locale 1 paire de rames pour les membres de la fanfare et du club "Idéal".
11.—Course ouverte 7 avirons, chaloupe à fond plat.

A SAINT-HILAIRE ET A BELOEIL LES 1 ET 2 AOUT

Saint-Hilaire et Beloeil, l'an dernier, pour la première fois, en venaient à une entente pour tenir conjointement leurs régates annuelles. Les succès furent si grands que cette année encore, ces deux coquettes petites villes s'unissent pour ce grand événement sportif de la saison. Ces régates ont plutôt un caractère local bien qu'aucune entrée du dehors ne soit refusée, mais le champ de course est si beau et les paysages environnants si enchanteurs, et, les courses toujours si contestées que toujours, les amateurs se font un devoir de s'y rendre. Tous ceux qui l'été dernier se sont rendus à cette fête nautique, ne manqueront pas d'y retourner cette année, on y rencontre une si charmante hospitalité et une si belle entente en même temps que du réel sport.

LA COUPE D'OR INTERNATIONALE

Elle sera disputée cette année aux courses internationales de bateaux automobiles sur le lac George.

Comme par les années passées, cette saison, de grandes courses nautiques auront lieu sur le Lac George, mais, en outre des grandes régates annuelles du mois d'août on y verra les 29, 30 et 31 juillet, les courses internationales de canots-automobiles où se disputera le championnat de toute l'Amérique du Nord.

Pendant les neuf dernières années, la Coupe D'or emblème de ce championnat, a été détenue par les différents clubs du Saint-Laurent. Le Trophée ayant été remporté, l'année dernière, aux Mille Iles, par le canot-automobile "Ankle Oeep" du comte Casimir Mankowski qui représentait l'Association des régates du Lac George, la grande course internationale, cette année, devra avoir lieu en cet endroit.

Ce nouveau champ de course est idéal à tous les points de vue. Le Lac George n'étant pas affecté par la marée et n'ayant pas de courants et, les tournants étant d'au moins un demi-mille, il y a toute raison de croire que les précédents records de vitesse y seront battus.

LES DANGERS DE LA GAZOLINE

Ils sont nombreux et l'on ne saurait être trop prudent dans la rue comme dans le garage.

Les accidents causés par la gazoline sont nombreux et assez souvent on ne peut en expliquer la cause. Ainsi, nous recevions tout récemment la lettre suivante d'un de nos annonceurs :

"Au Rédacteur de l'Automobilisme, La "Presse".

"O vient d'attirer notre attention sur trois au quatre cas dans lesquels des automobilistes versant de la gazoline dans leurs réservoirs, soit de mesures en métal à travers des entonnoirs doublés d'une peau de chamois, ou, en versant directement avec un boyau en caoutchouc muni d'un bout en métal, ont vu, sans cause apparente la gazoline prendre feu et causer parfois, une explosion".

"Tout récemment l'attention de la police a été attirée sur un cas où on a ouvert une enquête à laquelle notre annonceur a assisté. Avec l'aide d'un électroscope, il a été prouvé qu'il n'y avait pas d'électricité dans la mesure, l'entonnoir ou dans le réceptacle avant que l'on y verse la gazoline. Mais, pendant le versement de la gazoline à travers le chamois, on a constaté la présence du fluide et une étincelle s'est produite au contact de la mesure avec l'entonnoir. Cette étincelle a été vue par toutes les personnes présentes. On a même très bien entendu une petite détonation qui s'est produite en même temps."

"Un entonnoir muni d'un couloir en fil en forme de pyramide, a ensuite été utilisé; pendant le versement de la gazoline, on a pu encore découvrir un peu d'électricité, mais pas suffisamment pour produire l'étincelle. Une autre expérience a été faite au cours de laquelle le réceptacle a été isolé au moyen d'un fil mort attaché à un tuyau, là, le fluide électrique avait complètement disparu, ayant été apparemment dissipé à mesure qu'il se formait, par ce fil mort".

"La théorie avancée par les personnes qui ont fait ces expériences est que le passage de la gazoline, un non-conducteur, à travers le chamois, un autre non-conducteur, engendrait ce fluide qui se trouvait renfermé dans l'entonnoir, parce que dans l'un des cas, l'entonnoir était isolé du contenant par le bois et quand une quantité suffisante de fluide a été entassée et que la mesure a été suffisamment approchée, l'étincelle s'est produite".

"C'est ce que l'on croit être arrivé quelques jours avant, dans un certain garage où la vapeur causée par la gazoline s'est tout-à-coup enflammée et une partie de la voiture a été détruite par les flammes, avant que l'on ait pu les éteindre".

"Un autre cas que l'on signale à notre attention est celui d'un chauffeur remplissant son réservoir au moyen d'un tuyau en caoutchouc muni d'un bout de cuivre. Dans ce cas, le chauffeur s'est brûlé les doigts au contact du métal, mais l'étincelle ne s'est pas produite. On croit que la gazoline passant dans le tube en caoutchouc a engendré cette électricité qui s'est accumulée ainsi dans le petit bout de métal."

"Les officiers suggèreront probablement quelque moyen d'isoler le bout métallique de ce boyau en y apposant un fil mort, dissipant ainsi l'électricité à mesure qu'elle se formera, comme dans le premier cas."

"Naturellement, les cas de ce genre ne se produisent pas à tout instant, bien qu'ils puissent fort bien s'expliquer et il est bon d'être prévenu afin de pouvoir prendre les mesures nécessaires pour éviter un accident qui pourrait devenir désastreux."

Signé
"UN ANNONCEUR"

TRES UTILE

Si votre char n'est pas muni d'une lampe de recherche ou lampe de troubles, vous feriez bien de vous procurer au nombre de vos accessoires, une petite lampe électrique de poche. Pour faire les petites réparations urgentes, la nuit, cet accessoire est pour ainsi dire indispensable. C'est un accessoire peu dispendieux et qui se sera bientôt payé par les services rendus au cours des promenades que l'on peut faire le soir.

PAIN
GILT EDGE
Le pain qui vous permet de digérer.
JAS. STRACHAN Enrg.
Fournisseur de la famille royale. 211-6

ECOLE de CHAUFFEURS
COURS DE CONDUITE ET DE MECANIQUE
Sur tous systèmes de voitures.
PLACEMENT GRATUIT
RENSEIGNEMENTS ET PROGRAMME SUR DEMANDE.
"Auto Palace"
Garage, atelier de réparations
PHONE ST-LOUIS 3535. 1570 BOULEVARD ST-LAURENT.

PNEUS ET TUBES D'AUTO
STOCK TOUT NOUVEAU
20% D'ESCOMPTE AU COMPTANT
"DOMINION" Nobbys — "DUNLOP" Antidérapant Unis
ECRIRE A BOITE POSTALE No. 104, STA. B.

Abbott-Detroit
Motor Cars
CONFORT—Voyager dans un Abbott-Detroit, c'est faire l'expérience d'une sensation de plaisir luxueux, combinée avec la satisfaction intime que l'on n'a pas acheté le confort en sacrifiant la puissance et la solidité, et que l'on n'aura pas à payer les inutiles dépenses de l'excessive usure des pneus due au surcroit de pesanteur. Faites venir la brochure sur les Abbott-Detroit. Agents demandés dans toute la province.
VICTOR LEVESQUE 1 à 7 Brébeuf, coin Parc Lafontaine, Montréal, Can. Tél. St-Louis 960.

Nouvelle Six "60" $3350 — Nouvelle Six Légère $2650 — Nouvelle Quatre $2350
COLE
LA VOITURE "STANDARDIZED"

SECRETS DE LA STANDARDIZATION

Entrez avec nous. Laissez-nous vous montrer comment et pourquoi, dollar pour dollar et voiture pour voiture, vous n'avez jamais acheté l'égale des trois nouvelles Coles. Permettez-nous de vous donner les raisons simples et indiscutables pour lesquelles vous pourrez acheter la nouvelle Cole Quatre à $2350; la nouvelle Cole Six Légère à $2650 et la nouvelle Cole Big Six à $3350. Voilà pourquoi nous pouvons fabriquer des voitures à meilleur marché et les vendre aux deux tiers des profits ordinaires.

POURQUOI LA VOITURE "STANDARDIZED" ?

Faites venir aujourd'hui notre nouvelle brochure "Why the Standardized Car?" —qui explique en langage clair pourquoi la Standardization Cole produit un meilleur auto à meilleur marché.

L. E. OUIMET, Agent.
Salles de vente : 174 RUE ST-ANTOINE
Téléphone : Main 8623-8624. MONTREAL.

Remarquez comment la majorité des hommes emploient les pneus No-Rim-Cut

Depuis des années, la vente des Goodyears a surpassé de loin celle de n'importe quel autre pneu dans le monde. Mais cette année, le gain a été de 55 pour cent. Cela démontre que les automobilistes abandonnent par légions les autres pneus pour les Goodyears.

POURQUOI CHANGENT-ILS ?

Voici quatre des raisons pour lesquelles les hommes emploient de plus en plus les pneus No-Rim-Cut:

Pour mettre fin aux coupures par la jante. Nous contrôlons dans ces pneus le seul moyen pratique pour enrayer complètement cet ennui.

Pour éviter les crevaisons. Ces pneus seuls ont subi la vulcanisation particulière "On-Air" qui augmente énormément nos dépenses. Ce procédé évite d'innombrables crevaisons dues au tissu plissé.

Pour empêcher les surfaces de roulement de se détacher. Par une méthode brevetée — en usage seulement chez nous —nous avons réduit ce danger de 60 p. cent.

Et pour avoir notre surface de roulement All-Weather. Cette surface de roulement est résistante, elle est de double épaisseur, elle est aussi égale et donne un roulement aussi doux qu'une surface unie. Mais elle adhère aux routes humides d'une façon résistante au moyen de grosses saillies à bords tranchants.

NOTRE PRIX REDUIT

Une autre raison, cette année, c'est le prix Goodyear. Nos ventes surpassent maintenant celles de 18 autres marques américaines et canadiennes. Nombre de fabricants demandent pour trois pneus ce que Goodyear demande pour quatre.

Ces véritables pneus — les pneus No-Rim-Cut — étaient jadis des pneus d'un prix élevé. L'efficacité et la production multiple des usines Goodyear ont fait réduire les prix.

A aucun prix, n'importe quel fabricant ne peut vous donner des meilleurs pneus que les Goodyears. Un prix plus bas par mille est complètement impossible dans les conditions actuelles.

Et tout pneu vendu à un prix extraordinaire ne possède pas nos quatre caractéristiques exclusives.

Presque tout marchand, si vous le lui demandez, vous fournira des pneus Goodyear aux prix Goodyear. Essayez.

GOODYEAR TORONTO
Pneus No-Rim-Cut
avec surfaces de roulement All-Weather ou unies

THE GOODYEAR TIRE & RUBBER COMPANY OF CANADA, LIMITED.
Bureau Principal, TORONTO. Fabrique, BOWMANVILLE, Ont,
Succursale à Montréal: 307 rue Craig Ouest, Main 8686.

STATIONS DE SERVICE GOODYEAR TORONTO

Tuckwell Brothers, 720 rue Dorchester.
Uptown Vulcanizing Co., 49 rue Drummond.
Agence Lévesque, 3 rue Brébeuf.
M. H. Grothé, 865 boulevard St-Laurent.
Renaud Motor Supply Co., 326 rue Sainte-Catherine
East End Garage, 799 rue Berri.
The Comet Motor Co., 295 rue Université.
Légaré Gadbois Auto Co., 180 rue Amherst.
St. Lawrence Vulc. Co., 1570 Blvd. Saint-Laurent.
Pope-Hartford Motor Co., 309 rue Université.
Central Vulcanizing Co., 440 rue Bleury.
Jackson Motor Co., 73 rue Saint-Denis.
L. N. & J. E. Noiseux, 1356 rue Notre-Dame.
Forum Tire Repair Co. Shop., rue Ste-Catherine Ouest.
Motor Tire Import Co., 345 rue Université.
Montréal Vulc. Co., 496 rue Dorchester Ouest.
Pullman Motor Co., 20 rue Marquette.
Jos. A. Beauchamp, 23 rue Roche.
Gadbois Limited, 258 avenue des Pins.

MICHELIN
Pneus à Bicycles

"Une Qualité Seulement --la Meilleure"

The Michelin Tire Company of Canada, Ltd
782 rue Sainte-Catherine Ouest, Montréal.
Venaus par
The Franco American Automobile Co. Ltd
Montréal.
STOCK MICHELIN TIRES
Distributeurs dans la province de Québec.

La Couleur Or Clair et Pâle de la Lager Regal Dénote sa Qualité

Vous pouvez servir la Lager Regal chez vous, aux membres de votre famille, ou vous pouvez la servir à vos invités, avec la connaissance que vous leur donnez un breuvage d'une qualité et d'un caractère extraordinaires. Vous n'aurez pas d'excuses à faire. La Regal est un délice pour l'oeil et un plaisir pour le palais.

Dans les principaux magasins, cafés et hôtels. Faites-en venir une caisse chez vous aujourd'hui.
Agent de la Regal à Montréal :
GEO. SORGIUS, 35 rue Rivard.
Tél. Est 1194.

DUPUIS FRERES, Limitée. DUPUIS FRERES, Limitée. DUPUIS FRERES, Limitée. DUPUIS FRERES, Limitée. DUPUIS FRERES, Limitée.

GRANDE VENTE À RABAIS CHEZ DUPUIS

DES OCCASIONS MERVEILLEUSES d'ECONOMIE

Lundi, une Vente qui sera tout à l'Avantage de nos Clients

Les Stocks immenses de nos Magasins devront être Ecoulés rapidement

Il nous faut absolument Réduire le Stock avant l'Inventaire et faire place aux ouvriers

Des marchandises d'été pour une valeur de $200,000, devront être vendues et, avec des prix aussi réduits que les nôtres, nous devrions écouler le tout deux fois plus vite. De fait, nous ne pouvons écouler ce stock d'après les méthodes ordinaires et nous avons réalisé qu'il fallait marquer les prix très bas, ce que nous avons fait. Cette vente sera donc

Une Vente qui surpassera en Offres d'Economie tous les efforts déja faits pour donner des Valeurs Sensationnelles

LA VENTE COMMENCERA A 9 HEURES A.M. PRECISES

NE MANQUEZ PAS DE LIRE NOS DEUX AUTRES PAGES D'ANNONCES, PAGES 29 et 32

1 HEURE SEULEMENT
9 A VENTE 10 A.M.
LUNDI 20 JUILLET

Chapeaux pour dames et demoiselles, en duck couleur fantaisie, en gris bleu, drab pâle. Régulier 75c. Prix de vente **23c**

Draps de coton canadien blanchi, dimension pour lit double, fini toile, sans apprêts, en uni seulement, qualité pesante. Valeur régulière de $2.00 la paire. Chaque drap **62½c**

Couvre-pieds crochetés blancs, dimensions pour lit double, qualité très pesante, ourlés, prêts pour l'usage. Valeur spéciale pour hôtels et maisons de pension. Valeur régulière de $1.50 chacun, pour **95c**

Parfums Pivert à l'once. Spécial . **59c**

Savon de Castille. Rég. 5c. Spécial **3½c**

Réveille - matin, bons mouvements, boîtier nickelé, mouvement de 30 heures. Rég. 75c, pour **39c**

Culottes pour garçonnets de 6 à 13 ans, en tweed rayé gris ou brun. Valeur de 90c, pour **49c**

Parapluies pour enfants, monture Paragon, couverture taffetas, manche en bois. Hauteur de 21 pouces. Rég. 60c, pour **29c**

Bas en coton tan pour dames, tricot uni. Pointures 8½ à 10. Rég. 25c, pour . **7½c**

Parasols pour dames, mousseline et batiste, grand choix de dessins, jolis manches. Rég. 89c, pour **39c**

Blouses "Middy", imitation toile blanches, avec collet et poignets en blanc, rouge, bleu pâle ou marine. Quelques-unes genre bulgare, lacées en avant. Grandeurs 14 ans à 42 de buste. Rég. $1.25, pour **75c**

Bottines boutonnées en canevas blanc pour demoiselles, hauteur 8 boutons, bouts rapportés, talons bas, quelques paires légèrement endommagées. Pointures 11 à 2. Rég. $1.50, pour . **59c**

Réductions de Prix Sensationnelles en Porcelaine, Verrerie et autres Articles pour la Maison et la Cuisine

SERVICES A DINER DE $7.50 POUR $4.98.

Seulement 36 services à dîner en semi-porcelaine anglaise, 97 morceaux, jolies décorations. Rég. $7.50 pour **$4.98**

SERVICES DE TOILETTE EN SEMI-PORCELAINE ANGLAISE DE $2.75, 10 morceaux, décorations imprimées en vert et bleu. Prix **$1.98**

SERVICES DE TOILETTE DE $3.50, 10 morceaux. Prix . . . **$2.49**

SERVICES A DINER DE $4.00 A $5.00 POUR. **$2.98**

POTS ET BASSINS DESASSORTIS. Valeurs jusqu'à $1.25. Votre choix, chacun. . **49c** et **59c**

SERVICES A THE DE $4.00 POUR $2.49.

Seulement 15 services à thé en porcelaine fantaisie, décorations de fleurs et lignes dorées, 42 morceaux, mais il y en a quelques-uns avec un ou deux morceaux manquants. Pour écouler à **$2.49**

ASSIETTES A DINER ET A SOUPE, en faïence. Rég. 90c la doz., pour chacune. **5c**

ARTICLES EMAILLES DE 75c A $1.50 POUR 59c.

Environ 150 articles émaillés importés, comprenant bouilloires à eau, chaudrons à confitures, bains-marie, théières et cafetières, marmites, extérieur bleu et intérieur blanc, aussi autres articles désassortis légèrement endommagés, grands plats pour laver la vaisselle, marmites, seaux à l'eau, casseroles. Votre choix, tant qu'il y en aura. **59c**

MEUBLES AU RABAIS

Grande Valeur

LIT EN FER, avec garnitures de cuivre. Valant $8 pour **$3.98**

Très Spécial

150 JARDINIERES, formes fantaisie, avec fleurs stérilisées. Rég. $1.00 pour . . . **69c**

SACS DE VOYAGE en vache marine, faits forts. Rég. $3.50 pour . . . **$1.98**

SOFA DAVENPORT EN ACIER, ressorts en spirale, couverture en denim vert, enroulements de cuivre à chaque bout. Valeur régulière de $25.00, pour. . . **$17.98**

ECRANS A TROIS PANNEAUX, très utiles dans la maison. Valeur régulière de $2.50 pour . **$1.98**

Grande Valeur

LIT DOUBLE EN CUIVRE, fini mât ou brillant, valant $10 pour . . . **$7.98**

SUPPORTS POUR DESSUS D'OREILLERS, cadre en bois dur. Valeur de 50c pour. **24c**

100 SUPPORTS POUR JARDINIERES, fini acajou ou naturel. Valeur de 75c pour. **39c**

SOFA-LIT de $4.95 — pour, ch. . **$1.98**

Chaises Roulantes

CHAISES ROULANTES SUR RESSORTS, pour apprendre à marcher aux bébés, telles que vignette. Valeur régulière de $3.00 pour **$1.49**

SOFA-LIT

SOFA-LIT, un des articles les plus utiles que puisse contenir une maison, fini en imitation de cuir, faisant lit double comme le fait voir la vignette. Valeur régulière de $10.00 pour **$8.98**

CHAISES PLIANTES, bonne construction se pliant d'un seul mouvement, canevas fort. Valeur régulière de $2.00 pour **98c**

Une seulement à chaque client.

GRANDE VALEUR

LITS EN CUIVRE de $50.00, ne ternissant pas, tête carrée

$39.98

EXTRAORDINAIRES

150 LITS DE CAMP, cadre en bois, pattes pliantes, sommer d'acier. Valeur de $2.00 pour **$1.49**

SEULEMENT 100 CADRES, bonne dimension, beaux sujets. Valeurs de 75c à $1.25 pour **39c**

GRANDE VALEUR

LITS EN CUIVRE de $25.00, ne ternissant pas, avec cinq gros poteaux.

$14.75

CERTIFICAT DE REDUCTION
DECOUPEZ CECI
Et apportez-le avec vous au magasin lundi
CELA VOUS DONNERA DROIT D'ACHETER UN
PARAPLUIE DE $1.09
PARAPLUIES POUR DAMES, monture paragon, couverture taffetas, hauteur 23 pouces. Avec ce certificat, **59c**
Dupuis Frères

PRELARTS

GRAND ASSORTIMENT DE PRELARTS A CHEMIN, beau choix de dessins et couleurs.

Largeur de 22½. Valeur de 20c la verge, pour. **12½c**

Largeur de 27 pouces. Valeur de 25c la verge, pour. **17c**

Largeur de 36 pouces. Valeur de 30c la verge, pour. **22½c**

10 PIECES DE PRELART, de qualité supérieure. Valeur de 35c la verge, pour. **29c**

PRELART INLAID REVERSIBLE, choix de douze dessins différents, 2 verges de largeur. Valeur de $1.00, pour. **89c**

5 autres dessins, meilleure qualité. Valeur de $1.25 la verge, pour. . . **98c**

100 CARPETTES EN PAILLE JAPONAISE, avec bord de couleurs orientales, très épaisses.

Dimension, 36 x 36 pouces. Valeur de 50c, pour. **28c**

Dimension 36 x 72 pouces. Valeur de 95c, pour. **67c**

Dimension, 72 x 72 pouces. Valeur de $2.00, pour. **$1.45**

CERTIFICAT DE REDUCTION
DECOUPEZ CECI
Et apportez-le avec vous au magasin lundi
CELA VOUS DONNERA DROIT D'ACHETER DU
COTON A DRAPS DE 35c
Coton à draps anglais blanchi, largeur de 2 vges, fini toile. Qualité souple. Avec ce certificat. **18½c**
Dupuis Frères

EPICERIE

Farine de patate, 2 paq. **19c**

Farine à pâtisserie, 9 lbs **27c**

Corn Flakes Kellogg, 3 paquets **27c**

Corn Flakes Quaker, 3 paq. **21c**

Shredded Wheat, 2 paq. **23c**

Force ou Grape Nuts, 2 paq. **14c**

Riz Rangoon, 5 lbs **21c**

Sauce H. P. Bout. **16c**

Fèves en gousses, 3 boîtes **22c**

Pois canadiens, bte. **8c**

Blé d'Inde sucré, 2 boîtes **26c**

Tomates, boîte **8½c** avec une commande.

Thé vert naturel ou noir Indien, lb. . . **23c**

Café Moka et Java, lb. **30c**

Quaker Oats gros paquet **23c**

Superior Oats, gros paquet **22c**

Gros citrons juteux, dz. **19c**

Oranges Valence. Rég. 25c pour . . . **18c**

Sel de table, 2 sacs **10c**

Poivre blanc, lb . . . **29c**

Fèves blanches, 6 lbs. **21c**

Tapioca perle, 4 lbs **21c**

Sucre granulé, sacs de coton, 10 lbs **46c**; 20 lbs **89c**, avec une commande seulement.

Thé Lipton vert ou noir, lb. **28c**, **38c** et **48c**

Gelée Fleur de Lys, 4 paq. **24c**

Sardines de Norvège, Rég. 12½c bte. Spécial, 3 pour. **20c**

Figues à cuire, 4 lbs. **24c**

Cocoanut, lb. . . . **14c**

Corn Starch, 4 paquets **21c**

Raisin de Valence frais, 3 lbs. **21c**

Pois français, 3 boîtes. **24c**

Pêches ou poires dans le sirop, 2 btes. . . **35c**

Le meilleur beurre de crémerie, lb. **27c**
Avec une commande.

Soupes Campbell, 2 btes **22c**

GRAISSE PURE LIVRE. **15c**

Oeufs strictement frais, douzaine **27c**

Jambon cuit, lb. . **33c**

Saumon rouge, 2 btes. **29c**

Polly Prim, 2 btes **24c**

Gold Dust, 6 paq. **21c**

Savon Surprise ou Sunlight, 6 morceaux. . **25c**

Savon Comfort ou Naptha, 12 morceaux. . **48c**
Avec une commande.

Cirage à chaussures 2 dans 1 ou Cobra, 3 btes **22c**

Mine à poêle Sultana, 3 btes. **22c**

Allumettes silencieuses, 6 paq. de 5c pour. . **19c**

Allumettes Safety, 3 doz. **18c**

Savon Barsalou, 3 morceaux. **17c**

Gratis avec Chaque Commande d'Epicerie de $2.00 ou plus

1 paquet échantillon empois Japonais.
1 paquet échantillon sel d'oignon.
1 paquet échantillon Post Toasties.
1 paquet échantillon Shredded Wheat.
1 bouteille échantillon Sauce H. P.

MENUS ARTICLES

Boutons pression, en noir et blanc, 4 grandeurs. Spécial 4 douzaines. **5c**

Boutons de fantaisie pour garnitures, couleurs assorties. Spécial la douzaine. **5c**

Boutons d'écaille à 2 et 4 trous. Spécial la carte. **2½c** ou la douzaine de cartes. **25c**

Coton à broder "Champion" lustré et Marc seulement. Spécial 12 écheveaux pour. . **5c**

Crochets en os, toutes grosseurs. Spécial 3 pour. . . **5c**

Coton lustré pour repriser, en couleur sur rouleaux. Spécial 3 pour. **5c**

Coton à repriser, M. & K. sur cartes, noir, blanc, tan, gris. Spécial, 3 pour. **5c**

Dés de fantaisie, 2 par boîte. Spécial la boîte. . **5c**

Dés en acier. Spécial 3 pour **5c**

Dés en celluloïd, de couleur. Spécial 2 pour. . . **5c**

Dessous de bras "Ajax" de Kleinert. Spécial la paire **10c** ou 3 paires pour. **25c**

Elastique à jarretière, largeurs assorties, en noir et blanc. Spécial, 3 verges pour . . **10c**

Epingles à cheveux invisibles, 100 dans une boîte, assorties de longueurs, spécial 3 pour. . **10c**

Epingles, têtes en perle de couleurs, 12 sur une carte. Spécial 2 cartes. **5c**

Epingles noires têtes en verre, 80 dans une boîte. Spécial, 2 boîtes pour. **5c**

Epingles, 500 par papiers, assorties de longueurs, haute qualité. Spécial 3 pour. . **10c**

Galon en petites pièces. Spécial 2 doux pour . . . **15c**

PAPIERS-TENTURE

Des milliers de rouleaux de papier-tenture importé et domestique à 1-3 et 1-2 des prix réguliers. Nous voulons faire un écoulement complet et c'est pourquoi nous offrons de bonnes lignes à très bas prix.

Papier importé anglais et allemand, dessins de fleurs, grand assortiment de couleurs et dessins. Notre prix régulier 37c à 55c le rouleau. Notre prix de vente d'écoulement, le rouleau . . . **27c**

Papiers-tenture, pour salle à manger, salon et corridors, avec dorures, effets à deux tons, aussi paysages et fruits, bordure de 18 pouces pour appareiller, d'autres sans bordure. Notre prix régulier, 18c à 25c le rouleau. Notre prix de vente d'écoulement, le rouleau **12½c**

Papiers-tenture, très jolis dessins de fleurs, rayures de satin, bordure de 9 pouces, pour appareiller. Rég. 12½c à 18c. Notre prix de vente d'écoulement, le rouleau **8½c**

Papiers-tenture, pour salon, living-room, fini farine d'avoine, et effets à deux tons. Rég. 42c à 55c le rouleau. Notre prix de vente d'écoulement, le rouleau **28c**

Papier-tuile verni, fabrication américaine, se lavant très bien, désirable pour chambre de bain et cuisine. Notre prix régulier, 25c à 35c le rouleau. Notre prix de vente d'écoulement . . **18½c**

Papier-tenture, choix de couleurs, avec bordure de 9 pouces, pour appareiller. Rég. 6c, 8c et 10c le rouleau. Notre prix de vente d'écoulement, le rouleau **3½c**

Papier-tenture fini farine d'avoine, importé, largeur de 30 pouces, pouvant s'employer avec la nouvelle bordure découpée. Rég. 40c. Notre prix de vente d'écoulement, le rouleau **28c**

CHAUSSURES

Nous offrirons lundi un lot extraordinaire de 1,100 paires de chaussures d'excellente valeur à un tiers du prix.

200 PAIRES DE SOULIERS PUMPS EN CUIR VERNI POUR DEMOISELLES, faits d'un seul morceau, talon bas, semelle moyenne. Pointures 11 à 2. Rég. $1.50 pour **99c**

75 PAIRES DE BOTTINES BOUTONNEES en CANEVAS BLANC POUR ENFANTS, bouts rapportés, semelle moyenne, talon bas. Pointures 6½ à 7½. Rég. $1.25 pour **89c**

825 PAIRES DE BOTTINES BOUTONNEES ET LACEES EN CHEVREAU POUR DEMOISELLES, bout rapporté en cuir verni, talon bas, semelles pasantes, très durables. Pointures 11 à 2. Rég. $1.50 pour **99c**

COLLETS DENTELLE

Environ 150 doz. de collets de dentelle, en guipure, formes différentes. Tous les plus nouveaux styles, en blanc et crème. Rég. 25c et 35c, pour. . **15c**

Un autre lot de collets mousseline suisse, brodés, grand choix de dessins et styles. Valeurs régulières jusqu'à 50c. Votre choix. **15c**

FRILLING dentelle et tulle, différentes largeurs et dessins variés. En blanc et crème. Réguliers 25c et 35c, pour. **12½c**

MOUCHOIRS POUR DAMES, belle mousseline, très jolis petits dessins. Rég. 10c et 15c, pour. . **7½c**

ARTICLES DE TOILETTE

25c Pâte à dents Williams étui nickelé, avec chaque boîte	25c
1.25 Vin Chapoteau spécial	95c
3.50 Carnine Le Franco. Spécial	$2.50
$2.00 Carnine Le Franco. Spécial	$1.44
$1.75 Histogenol. Spécial	$1.44
25c Eau de Carabana. Spécial	18c
25c Eau de Rica. Spécial	18c
25c Eau de Vichy. Spécial	18c
50c Eau de Floride M. L. Spécial	37c
25c Eau de Floride H. L. Spécial	19c
25c Eau de Cologne.	19c
50c Eau de Cologne.	35c
35c Eau de Cologne Plassard	15c
25c Pilules Carter. Spécial	15c
50c Pilules de Genièvre. Spécial	31c
50c Pilules de Dodd. Spécial	35c
25c Pilules Blaud (100). Spécial	19c
25c Pilules Hamilton. Spécial	19c
$1.00 Gudes Pepto Mangan. Spécial	89c
$1.25 Tonique Charcot. Spécial	89c
$1.25 Strop Hémoglobine Deschiens. Spécial	89c
50c Sel Abbey, grande bout. Spécial	37c
25c Sel Abbey, petite bout. Spécial	19c

PARAPLUIES

PARAPLUIES POUR DAMES, manche directoire, couverture en taffetas de belle qualité. Hauteur 23 pcs. Rég. $1.25 pour. **89c**

PARAPLUIES POUR DAMES, hauteur 23 pcs., monture paragon, couverture avec quelques imperfections, presque imperceptibles. Rég. $1.00 pour. . . **59c**

Dupuis Frères
LIMITEE
LE MAGASIN DU PEUPLE
J. N. Dupuis, Président. H. W. Beauclerk, Vice-Président, A. J. Dugal, Directeur-Gérant.

DUPUIS FRERES, Limitée. DUPUIS FRERES, Limitée. DUPUIS FRERES, Limitée. DUPUIS FRERES, Limitée. DUPUIS FRERES, Limitée.

IL Y CELEBRE SA PREMIERE MESSE

(Du correspondant de la PRESSE)

Saint-Liguori, 18 — Dimanche, le 12 juillet, a été célébrée une première messe solennelle par M. l'abbé Gaudet, fils de M. Trefflé Gaudet. Le prêtre assistant était l'abbé Israël Lachapelle, azissant comme diacre, l'abbé Jos.Leilen, et comme sous-diacre, l'abbé Lapierre.

Le sermon de circonstance a été donné par l'abbé Pineault, professeur au collège L'Assomption. Un magnifique banquet a été donné après la messe, chez le père de M. l'abbé H. Gaudet. Au nombre des convives, on remarquait les abbés Comtois, curé de Saint-Liguori ; M. Pineault, professeur de philosophie à l'Assomption ; M. Israël Lachapelle, vicaire à Hochelaga, M. Joseph Theilen, M. Lapierre, de Sainte-Julie, MM. et Mmes Médéric Forest, Edmond Forest, Omer Forest, Joseph Lanoue, Emile Desrochers, Louis Roy, Hildège Lanoue, Lucien Desrochers, Delphis Chevalier, Athanase Gaudet, de Saint-Jacques, M. Alcide Gaudet, Mme Jos. Lachapelle, Mme Onésime Ratelle, M. et Mme Emerille Gaudet, Mme Placide Gaudet, MM. et Mmes Napoléon Gaudet, Odilon Lachapelle, Maurice Parent, Thomas Lachapelle, de Saint-Liguori ; Joseph Rivet, de Montcalm ; Camille Forest, Montréal ; Amédée Forest, Trefflé Forest, Sainte-Marie Salomée ; MM. Amateur Berneche, Saint-Barthelemy ; Charles Edouard Taillon, Joachim Coderre, Montréal, etc.

COURRIER DE SAINT-JEAN

(Du correspondant de la PRESSE)

Saint-Jean, 18. — Les nouvelles qui nous arrivent de la campagne nous apprennent que depuis une semaine les grains et le foin ont poussé d'une façon merveilleuse, de sorte qu'une belle récolte de grain est maintenant arrivée, et que le foin donnera un rendement supérieur à celui qu'on attendait. Les légumes ont ainsi fait beaucoup de progrès.

—Le concert en plein air donné par la fanfare du Cercle Philharmonique, dimanche soir, au parc Marchand, avait attiré une foule considérable. Le programme exécuté par notre excellente fanfare était tout à fait artistique et nos musiciens furent chaleureusement applaudis.

—Il y a encore plusieurs malades à l'hôpital de Saint-Jean. A l'heure actuelle, mais aucun cas de fièvre typhoïde n'a été rapporté à l'hôtel de ville depuis assez longtemps.

—M. Luc Papineau, maire de Saint-Jean, a failli perdre un magnifique cheval, qui fut frappé par la foudre dans son écurie, durant l'orage de samedi après-midi. L'animal est resté inconscient durant quelques heures.

—On est à faire exécuter des travaux d'amélioration au collège de Saint-Jean.

—Plusieurs touristes étrangers campent actuellement le long de notre rivière et sont enchantés des avantages qu'offre notre beau Richelieu, pour la pêche et le canotage.

Saint-Jean, 18. — Le règlement municipal autorisant un emprunt de $25,000 pour la construction de trottoirs et autres travaux permanents, soumis au vote des électeurs propriétaires a été rejeté par une majorité de 1 en nombre, et de $295,250, en valeur.

—Les travaux de la fenaison sont commencés en plusieurs endroits, dans notre région. Sur certains terrains, cependant, on ne fauchera le foin que la semaine prochaine, la saison étant beaucoup en retard. En général, le foin est de belle qualité cette année, mais le rendement sera moindre que par les années passées.

Un des citoyens les plus estimés de Saint-Jean vient de mourir dans la personne de M. Joseph Barsalou, décédé à l'âge de soixante-trois ans et six mois, après une longue maladie.. Ses funérailles ont eu lieu au milieu d'un grand concours de parents et d'amis. Dans le nombreux cortège qui suivait le char funèbre, on remarquait les sociétés des Artisans, des Forestiers Catholiques et de l'Union Saint-Joseph, auxquelles le défunt appartenait. Les porteurs étaient MM. Joseph Latour, Ferdinand Granger, T. B. Gaudette, Valentin Poirier, Anatole Trembiay et Fl-X. Archambault. Portaient les coins du poêle: MM. Edouard Marcoux, Napoléon Dupuis, James O'Cain, Amable Bisaillon, Wilfred Brosseau et Cyprien Latour.

—Un accident qui aurait pu avoir des conséquences très sérieuses s'est produit rue Richelieu et a causé un rassemblement considérable.

Les chevaux de M. Brassard, de Saint-Blaise, attelés sur une lourde voiture, chargée de sacs de grain, prirent le mors aux dents, et frappèrent une autre voiture appartenant à M. Audelin, de Saint-Alexandre. Il y avait une petite fille dans cette dernière voiture, qui s'en est tirée saine et sauve. Le choc fut violent, le cheval de M. Audelin culbuta et la voiture fut renversée.

—Mlle Marguerite M. Devaux, est décédée à l'hôpital de Saint-Jean, des suites d'une sérieuse opération, ayant à son chevet ses deux frères, qu'elle était venue voir, ayant fait le voyage de Sainte-Lucien, Bermudes, à Saint-Jean, dans un état de santé assez précaire.

L'opération avait bien réussi lorsqu'un accident se produisit subséquemment et détermina la mort.

C'était la soeur de M. Ferdinand Devaux, premier comptable de la Canadian Bank of Commerce, de cette ville, et de M. Eug. Devaux, de la Nouvelle Zélande, actuellement en promenade à Saint-Jean.

—On ne laisse plus les enfants aller jouer sur les quais dans notre port, depuis qu'un petit garçon du nom de Pierre Rivet est tombé à l'eau vis-à-vis la rue Saint-Georges et a failli se noyer.

—La manufacture de la Cluett Peabody Company, de cette ville, fermera ses portes, samedi, afin de donner un congé de deux semaines à ses employés.

—Le programme de la grande fête des Artisans Canadiens-Français, qui aura lieu, dimanche le vingt-six juillet, pour commémorer le vingt-cinquième anniversaire de la fondation de cette société à Saint-Jean, est maintenant élaboré. En voici les grandes lignes :

A huit heures et demie du matin, départ de la procession de la salle Grégoire pour se rendre à la gare du Grand-Tronc, recevoir les officiers généreux. De là on se rendra à l'église assister à la messe préparée spécialement pour cette occasion. Après la messe il y aura procession par les rues Saint-Jacques, Saint-Pierre, Saint-Charles, Grant, Saint-Paul, Jacques-Cartier et Saint-Georges pour finir au collège de Saint-Jean où aura lieu un grand baquet.

Le soir à huit heures, au parc Marchand, grande assemblée où tout le monde est invité. Des discours seront prononcés par MM. Ludger Gravel, président général, L. J. Gauthier, député de Saint-Hyacinthe, Télesphore Brassard, notaire de Saint-Jean.

Londres, 17. — Le duc et la duchesse de Westminster se sont séparés. Tous deux voulaient le divorce, mais l'intervention du roi a évité un scandale.

UN DIAGRAMME FORT INTERESSANT

Lors de la récente visite à Montréal de la commission des terminl de Chicago, le Pacifique Canadien prépara un diagramme indiquant la capacité en wagons, des diverses cours le long de la route inspectée par ces messieurs.

A Westmount par exemple, la cour peut contenir 184 wagons; à Glen, 800 voitures de voyageurs peuvent trouver place; Montréal Ouest a une capacité de 25 wagons; Sortin, 2,075; Jonction St Luc; 60; Hochelaga, 1,500; Place Viger, 622; Côte St Paul, 92; Highlands, 144; Adirondacks Junction 131; Outremont, 1,200; Mile End, 300; Avenue du Parc, 58; Rue Island, 56. Le tout représente des milliers de wagons d'une valeur approximative de $40,000,000. Les ramifications des voies dans ces cours forment une longueur d'au delà de 100 milles et celles-ci peuvent être étendues encore beaucoup, suivant les besoins toujours croissants du trafic. Ceci est particulièrement le cas pour les cours de Glen et de Sortin, où la compagnie possède des terrains immenses et peut ramifier ses voies d'une manière quasi indéfinie.

Les terminl du C.P.R., à Montréal, avec ceux des deux autres compagnies de chemin de fer canadiennes, forment 300 milles de voies ferrées, et les travaux accomplis pour les construire et les équiper des systèmes les plus modernes, ont coûté en tout près de $30,000,000.

CHOC MORTEL.

Schwerin, Allemagne, 17. — Le lieut. von der Luche, a succombé à ses blessures. Il avait été blessé dans une collision d'aéroplanes.

Les enfants pleurent pour avoir la
CASTORIA
DE FLETCHER

PAIN
GILT EDGE
Dans un papier ciré hygiénique.
JAS. STRACHAN Enrg.
Fournisseur de la famille royale. 211-s

ROD. CARRIERE
HENRI SENECAL
Optométristes et Opticiens.

Tel. Bell
2257
Salon d'Optique Franco-Britannique
205 et 207 rue Ste Catherine Est, MONTREAL.
A l'Hôtel-Dieu de 9.30 à 11 heures, excepté le mercredi et le samedi. — Aux Salons d'Optique, de 2 a.m. à 5 p.m.
Plumes Fontaines (Waterman).
Cameras et Accessoires (Ensign).
Salon privé pour l'ajustement des YEUX ARTIFICIELS.
16,18

RHUMATOLINE
Le seul liniment scientifique non seulement soulage, mais guérit les plus mauvais cas de rhumatismes ou de névralgies. En vente partout.
THE WHITE CROSS DRUG CO., Ottawa, Ont.
Agents: J. A. Marceau & Cie, 1154 Saint-Denis. 9,1,M,s,n

Ne vous Pincez pas le Nez c'est Pire
Plus vous en ferez sortir plus vous en aurez. Si vous avez de petits vers, des boutons à tête noire à l'entour du nez, si vous avez des taches de rousseur, du masque ou autres taches qui ne soient de naissance, si votre peau est jaunâtre, ridée, bourgeonnée, huileuse ou farineuse, n'hésitez pas, procurez-vous sans retard une bouteille du célèbre embellisseur universellement connu sous le nom de Lait des Dames Romaines, et vous aurez vite fait non seulement de vous guérir, mais aussi de rendre votre teint clair éclatant, et votre peau blanche, veloutée, souple et couleur de rose.
Pour les hommes, après s'être rasés, ce fameux remède est sans égal pour calmer les yeux du rasoir, guérir les boutons et irritations, blanchir et adoucir la peau.
Pour prouver ces avancés, une bouteille d'essai est envoyée absolument gratis à tous ceux qui en font la demande. Il suffit de nous envoyer 10 cts pour frais de distribution et nous vous en enverrons une bouteille n'importe où à nos frais.
Adresses : Cooper & Co. Dépt. 30, No 219 rue des Commissaires, Montréal.
204—s—n A

NOS dents sont les plus belles et les meilleures, elles sont naturelles, inusables, incassables : garanties. Grande satisfaction à tous.
INSTITUT DENTAIRE Fr. AMERICAIN
179-m,j,s-n 162 St-Denis, MONTREAL

DUPUIS FRERES, Limitée. DUPUIS FRERES, Limitée. DUPUIS FRERES, Limitée. DUPUIS FRERES, Limitée. DUPUIS FRERES, Limitée.

En Route pour la Grande Vente de Dupuis, Lundi

Les plus Grandes Réductions de Prix pour Ecouler Rapidement Avant l'Inventaire des Marchandises d'Eté pour une Valeur de $200,000.

ACHATS REMARQUABLES DE MAISONS DE GROS ET MANUFACTURES DE NEW YORK.

Pouvons-nous avoir toute la foule lundi et faire autant d'affaires en six jours que nous en avons fait depuis le commencement du mois ? C'est ce qu'il faudrait pour faire un balayage de notre stock d'été et des marchandises nouvellement arrivées de New York. Afin de ne pas être désappointés, nous avons coupé les prix à gauche et à droite. Nous aurons certainement les foules à notre magasin lundi et les autres jours de la semaine.

FAITES-VOUS UN DEVOIR DE VENIR, DE BONNE HEURE, LUNDI. LA VENTE COMMENCERA A 9 HEURES

NE MANQUEZ PAS DE LIRE NOS DEUX AUTRES PAGES D'ANNONCES, PAGES 28 et 32.

CERTIFICAT DE REDUCTION

DECOUPEZ CECI

Et apportez-le avec vous au magasin lundi,

CELA VOUS DONNERA DROIT D'ACHETER UNE

JUPE DE $1.25

150 élégantes jupes imitation toile blanche, brodées en blanc, bleu ou rose. Toutes grandeurs. Avec ce certificat **69c**

Dupuis Frères

Réductions Extraordinaires au Rayon des Modes

CHAPEAUX "SAILORS" BLANCS, très élégamment garnis de ruban, d'ailes et fleurs. Superbe valeur à $5.00 pour . . . **$2.95**

20 DOUZ. CHAPEAUX D'ENFANTS, joliment garnis. Prix variant de 50c à $1.50 pour. . . . **29c**

SPECIAL

CHAPEAUX NON GARNIS, en paille Tagal, pour dame, bonnes formes et jolies couleurs. Prix . . . **29c**

LA DERNIERE NOUVEAUTE POUR L'ETE — Chapeaux "sailor" en satin blanc, rebord en paille, dessous satin. Rég. $2.50 pour . . **$1.49**

LA BALANCE DE NOS CHAPEAUX EN PAILLE D'ITALIE "JAVA", jolies formes pour enfants et fillettes, quelques-uns tout garnis. Rég. $1.45. Lundi **49c**

FLEURS

UN GROS LOT DE FLEURS à garnitures de chapeaux, jolies couleurs. Rég. 50c et 75c pour . . . **12½c**

UN LOT DE BELLES ROSES, rouges, roses et blanches, en paquets de 3, 4 et 5, aussi guirlandes de fleurs. Valeurs de 75c pour . . . **19c**

BELLES GRANDES AILES BLANCHES. Valeur de $1.25 pour **59c**

CERTIFICAT DE REDUCTION

DECOUPEZ CECI

Et apportez-le avec vous au magasin lundi,

CELA VOUS DONNERA DROIT D'ACHETER DU

CREPON de COULEUR de 25c

Largeur 27 pcs., dessins variés, sur fond blanc. Avec ce certificat, la verge **9½c**

Dupuis Frères

UNE VENTE SENSATIONNELLE DE SOIES

Notre réputation bien établie de ne garder en magasin que des soies de qualité indiscutable, sera encore, si possible, rehaussée par cette vente extraordinaire. Les prix n'indiquent en rien la valeur des tissus.

Cet immense assortiment comprenant 65,000 verges des plus belles soies a été divisé en trois lots pour en faciliter le choix.

LOT No. 1

25,000 verges de soies unies ou fantaisie, en huit lignes différentes.

Soie satin messaline rayée, unies et fantaisie, qualité durable, choix de couleurs et dessins, pâle ou foncée. Rég. 75c.

Soie tamaline unie, qualité durable, en six nuances différentes. Rég. 50c.

Soie tamaline rayée, 20 pouces, à fond noir ou marine, avec rayure fine blanche, aussi fond blanc avec rayure noire ou marine. Rég. 65c.

Soie satin merveilline unie, 19 pouces, en gris argent, héliotrope, vert Nil, réséda, olive, marine, etc., beau fini brillant, qualité qui ne se froisse pas. Valeur régulière de 75c.

Soie foulard japonaise, 24 et 27 pouces, fond marine ou noir avec pois blancs. Rég. 75c.

Satin liberté, en trois nuances de vert olive, myrte et marine. Rég. 60c.

Soie chiffon taffetas, à deux tons, 20 pouces, en cinq combinaisons de couleurs. Rég. 75c.

Soie chiffon taffetas, 20 pouces, bon choix de couleurs, fini très brillant. Rég. 50c.

Valeurs de 50c à 75c. Pour écouler lundi à. . . **27 Cents**

LOT No. 2

22,000 verges de soies unies et fantaisie, en huit textures nouvelles pour la saison, largeurs de 22 à 46 pcs.

Crêpe de Chine tout soie, 46 pcs. en ivoire seulement, valeur superbe. Rég. $1.50.

Soie bengaline française, 22 pcs, garantie pour durer, en six nuances différentes. Rég., $1.00.

Soie ottomane glacée, 22 pcs, très riche. En trois nuances différentes. Valeur de $1.25.

Soie tamaline unie 36 pcs, belle texture, qualité durable, en brun, ardoise, Saxe et marine. Rég. $1.00.

Soie foulard, 40 pcs, en vieux rose, myrte et violet, avec jolis dessins blancs. Rég., $1.25.

Satin liberty, très beau fini brillant, 40 pcs, grand choix de jolies nuances pour le soir. Rég. $1.00.

Crêpe de Chine de soie, 40 pcs, en tan, marine, gris, etc. Rég. $1.25.

Soie Honan, 29 pcs., qualité très durable, en naturel, Saxe et tan. Rég., $1.00.

Valeurs de $1.00 à $1.50. Pour écouler, lundi à. . . . **47 Cents**

LOT No. 3

18,000 verges de soies, unies, fantaisie et à deux tons, les plus belles textures de la saison. Largeurs de 36 et 40 pcs.

Satin duchesse broché pure soie, 36 pcs., couleurs pâles et foncées, beau fini brillant, trois dessins différents. Rég. $2.00.

Soie paillette brochée fantaisie tout soie, 36 pcs., très beau fini, bien en demande pour la saison. Choix de couleurs. Rég. $1.75.

Satin messaline broché, 36 pcs., couleurs pâles, désirable pour toilettes du soir. Rég. $2.50.

Crêpe de chine de soie fantaisie, 36 pcs. grande nouveauté pour l'été, en neuf couleurs différentes. Rég. $1.25.

Soie paillette de couleur, 36 pcs., assortiment de couleurs. Rég. $1.25.

Soie cordé Bedford tout soie, 36 pcs., en six couleurs différentes, qualité idéale pour costumes. Rég. $1.50.

Valeurs de $1.25 à $2.50. Pour écouler lundi à. . . **69 Cents**

Blouses et Robes d'Eté à Moins que le Coût de la Confection

71 douz. de jolies blouses pour l'été, excédent de stock de manufacturiers, faites de linon blanc styles variés, collet broderie genre Robespierre, avec poche, aussi rempliss, manches ¾, poignets retournés. Encolure basse, attachant en avant. Grandeurs 34 à 44. Rég. $1.00 à $1.75 pour. **59c**

BLOUSES DE $1.50 A $4.00 POUR 98c.

95 douz. de magnifiques blouses, échantillons de manufacturiers et lignes désassorties, achetées à une fraction de leur valeur. Les plus jolis styles. Faites de marquisette blanche et lingerie. Garnies de dentelle et entre-deux, rempliss, manches kimono. Grandeurs 34 à 44. Rég. $1.50 à $4.00 pour. **98c**

ROBES DE $3.00 A $4.50 POUR DEMOISELLES, POUR $1.49

Seulement 50 jolies robes d'été, en voile rayé, mousseline et guingan Anderson, collet blanc brodé, garnies de dentelle et nervures, encolure basse, attachant en avant. Grandeurs de 14 à 20 ans. Rég. $3.00 à $4.50 pour. **$1.49**

ROBES D'ETE DE $3.50 A $5.50 POUR $2.49

150 nouvelles robes d'été, crêpe à dessins, voile rayé, duck, guingan rayé, chambrai uni et imitation toile. Grand assortiment de jolis styles. Quelques-unes avec longue tunique, d'autres effets deux jupes, et d'autres encore genre Middy, bien garnies, encolure basse. Manches ¾. Grandeurs 16 ans à 40 de buste. Rég. $3.50 à $5.50 pour. **$2.49**

MANTEAUX ET COSTUMES DE $9.00 A $15.00 POUR $3.95

Costumes en repp et ratine pour dames et demoiselles, d'autres en worsted, doublés de soie, genre tailleur. Les costumes en rep et ratine sont blancs et tan. Grandeurs pour dames et demoiselles. Rég. $9.00 à $15 pour **$3.95**

ROBES D'ETE DE $5.50 A $8.00 POUR $3.69

175 jolies robes d'été, en ratine, crêpé et voile, en blanc et couleurs. Nouveaux styles, quelques-unes avec double jupe ou volants. Garnies de dentelle et collet fantaisie. Encolure basse et manches ¾. Grandeurs 16 ans à 40 de buste. Rég. $5.50 à $8.00 pour. **$3.69**

ETOFFES A ROBES D'ETE PRESQUE POUR RIEN

Ratine de couleur unie, 40 pouces. Régulier 50c.

Ratine rayée, 40 pcs. Rég. 75c.

Ratine brochée fantaisie, 40 pouces. Régulier 75c.

Voile de Paris rayé soie, 40 pouces. Régulier 65c.

Albatros français tout laine, 42 pouces. Régulier 50c.

Mohair anglais, 42 pces, plusieurs nuances. Rég. 50c.

Suiting broché tout laine, 44 pouces. Régulier $1.00.

Voile de Paris tout laine, 42 pouces quelques nuances seulement. Régulier 75c.

Valeurs de 50c à $1.00 LUNDI **19c**

Confections pour Garçonnets

COMPLETS POUR GARÇONNETS de 15 à 16 ans, 3 morceaux, culotte droite, tweed tout laine. Valeurs de $7.50 à $9.00. Pour . . . **$2.95**

250 COMPLETS pour GARCONNETS de 8 à 17 ans, genre Norfolk, 2 morceaux, devant croisé, culottes bouffantes. En tweed foncé ou pâle tout laine. Nous vendons régulièrement ces complets de $6.50 à $8.50. Pour écouler à **$5.25**

45 DOZ. COMPLETS LAVABLES pour garçonnets de 3 à 8 ans, genre russe ou matelot, culottes bouffantes. En toile, duck, guingan, percale, galatea, unis ou rayés.

Valeurs de $1.00 pour **45c**
Valeurs de $1.50 pour **95c**
Valeurs de $2.25 pour **$1.35**

10 DOZ. SALOPETTES pour garçonnets de 4 à 14 ans, drill bleu et noir. Valeur de 50c pour **39c**

OCCASIONS LES PLUS EXTRAORDINAIRES AU RAYON DE LA LINGERIE

ROBES DE MAISON POUR DAMES, guingan fantaisie ou imitation toile unie, à carreaux ou rayures. Nuances pâles, encolure en forme V, quelques-unes sont avec collet de broderie. Réguliers $2.00 à $2.25 pour **$1.39**

ROBES DE MAISON POUR DAMES, indiennes fantaisie jolis dessins, couleurs assorties. Encolure basse, manches ou sans manches. Régulier $1.75 pour . . . **98c**

JUPONS NOIRS POUR DAMES, bonne qualité de bon satin silk, garnis d'un volant plissé accordéon. Rég. $1.50 pour **$1.19**

JUPONS POUR DAMES, batiste de belle qualité, modèle étroit, garnis d'un volant de broderie à jour. Rég. $1.50 pour **98c**

CAMISOLES POUR DAMES, tricot de coton à côtes, encolure basse, manches courtes et sans manches, unies avec dentelle au crochet. Régulier 25c pour . . **16c**

TABLIERS FANTAISIE POUR DAMES, linon de bonne qualité, finis avec dentelle. Rég. 46c, pour . **23c**

JUPONS LAVABLES POUR DAMES, guingan carreauté, couleurs assorties, garnis d'un volant circulaire. Rég. 75c pour . **39c**

JUPONS NOIRS POUR DAMES, satin de bonne qualité, modèle étroit, garnis d'un volant plissé accordéon. Rég. 75c pour. **39c**

ROBES POUR ENFANTS

ROBES LAVABLES POUR ENFANTS, jolis styles, en indienne, percale fantaisie et imitation toile, grand choix de couleurs. Ages 2 à 5 ans. Rég. $1.25 à $1.00, pour. **59c**

ROBES BLANCHES POUR ENFANTS, mousseline suisse, allover de broderie, garnies de valenciennes et entre-deux de broderie. Rég. $2.00 à $3.00, pour. . **98c**

ROBES LAVABLES POUR ENFANTS, indienne fantaisie, guingan, ou imitation toile, uni ou rayures fantaisie, grand choix de couleurs et de genres, nervures de couleur pour appareiller. Jupe unie ou par plis. Ages 6 à 14 ans. Rég. $1.50 à $2.25 pour **98c**

SACOCHES PERLEES

SACOCHES PERLEES en blanc et couleur, très jolis dessins, frange de perles, bonne mouture en cuivre. Valeurs jusqu'à $1.75 pour. **98c**

Sacoches de Cuir

SACOCHES DE CUIR, doublées en cuir, monture argent allemand, bonne poignée. Rég. 98, $1.25, $1.50, $1.75. Toutes au même prix. . . . . **79 cents**

TRESSES DE CHEVEUX

TRESSES DE 24 POUCES, toutes nuances, excepté gris, cheveux naturels de haute qualité, tiges courtes en soie. Valeur régulière $1.50. Spécial, lundi, tant qu'il y en aura **69c**

Dupuis Frères

LIMITEE

LE MAGASIN DU PEUPLE

J. N. Dupuis, Président. H. W. Beauclerk, Vice-Président, A. J. Dugal, Directeur-Gérant.

1 HEURE SEULEMENT — 5 A 6 P.M. — VENTE — LUNDI 20 JUILLET

TOILE A NAPPES DAMASSEE BLANCHE, bonne largeur, qualité pesante, grande valeur pour hôtels et maisons de pension. Valeur régulière de 35c la verge pour **19½c**

PANTALONS POUR HOMMES, grandeurs 30 à 36 de ceinture. En tweed rayé gris ou brun. Valeur de $2.50 à $3.50 pour **$1.29**

BAS EN SOIE POUR DAMES, en blanc et tan, pointures 8 1-2 à 10. Rég. 25c et 35c pour **19c**

100 PAIRES DE RIDEAUX EN POINT Nottingham blanc, de dessins différents, 60 pcs x 3 vgs. Valeur de $1.25 la paire pour . **79c**

POTS A LAIT EN SEMI-PORCELAINE, formes assorties, dessins variés. Choix . **12½c**

JUPONS EN SATINE NOIR, bonne qualité, modèle étroit, avec large volant pliesé accordéon. Toutes grandeurs. Rég. 75c pour **45c**

CHAUSSETTES EN FIL DE LILLE POUR HOMMES, teinte solide, unies ou à dessins fantaisie. Rég. 35c et 50c pour **9c**

SAVON FAIRY POUR LE BAIN. Rég. 5c. Spécial . . **3½c**

FRUIT-A-TIVES. Rég. 50c. Spécial . . . **28c**

CREPE DE COULEUR, 40 pcs. Val. de 50c **19c**

RATINE DE COULEUR, 40 pcs. Val. de 50c **19c**

CREPON BLANC, largeur 40 pcs. Grande valeur à 35c . **19c**

Articles pour Hommes

CHAPEAUX DE PAILLE

Ecoulement de notre stock de chapeaux de paille pour hommes ou garçonnets, tous styles et formes. Valeur régulière jusqu'à $3.00. Votre choix **59c**

VETEMENTS DE DESSOUS

Vêtements de dessous en nansouk pour hommes, camisoles seulement, sans manches. Rég. 50c, pour **19c**

VETEMENTS DE DESSOUS

La meilleure fabrication, bon balbriggan, grandeurs désassorties. En bleu, mauve, rose, etc. Rég. 50c à 75c, pour **37c**

Chemises à Sacrifice 39c

Chemises négligées, genre veston, belle percale, poitrines pour hommes et garçonnets. 12 à 17, marchandises fraîches. Rég. $1.00 pour

Chapeaux de Toile pour Garçonnets

Chapeaux de toile, duck, piqué, fabrication américaine, grandeurs assorties. Valeur régulière de 50c, pour. **29c**

Aux Sourds

Le Téléphone Acoustique 2-Tons de Mear est l'appareil le plus parfait. Les résultats obtenus sont des plus satisfaisants. Venez et écrivez pour démonstrations et livret de renseignements sur la surdité et ses causes. Ce livret envoyé GRATIS sur demande.

TERMES FACILES

SALON D'OPTIQUE

Le Salon d'Optique Modèle au No 180 Ste-Catherine Est, a été transféré ici et toute commande laissée là sera remplie ici. Tout article ne donnant pas satisfaction sera échangé ou nous remettrons l'argent.

CETTE GRANDE VENTE D'ECOULEMENT

Lunettes ou lorgnons, monture nickelée solide, garanties pour ne pas ternir, avec verres de première qualité **$1.00**

Monture en or 1-10 — 10 carats, verres de première qualité **$1.98**

L'EXAMEN DE LA VUE FAIT GRATIS PAR UN SPECIALISTE QUALIFIE.

DUPUIS FRERES, Limitée. DUPUIS FRERES, Limitée. DUPUIS FRERES, Limitée. DUPUIS FRERES, Limitée. DUPUIS FRERES, Limitée.

M. GEO. CHICOINE MEURT VICTIME DE LA FOUDRE

(Du cor. régulier de la PRESSE)

Saint-Charles-sur-Richelieu, 18—Une des meilleures familles de cette paroisse vient d'être plongée dans un deuil profond.

Samedi dernier, un orage violent se déchainait sur la vallée du Richelieu. Au plus fort de la tempête électrique, la foudre vint frapper un brave jeune homme, M. Georges Chicoine, causant sa mort presque instantanée. Le curé et le médecin, mandés en toute hâte, ne purent que constater que la victime avait déjà rendu son âme à Dieu.

Durant les deux jours que la dépouille du défunt resta exposée chez les siens, les nombreux amis qu'il comptait vinrent prirer près de ses restes.

Mardi matin, avait lieu le service funèbre, au milieu d'un grand concours de parents et d'amis. Le convoi funèbre partit de la demeure du défunt, vers 8.45 heures, et se mit en marche pour l'église paroissiale. Les membres de la Ligue du Sacré-Coeur étaient en tête du cortège et conduisaient le deuil. Les porteurs étaient : M. Georges Laugevin, M. Valmore Bienvenue, M. Marc Blouin, M. Jos. Janet, M. Horm. Lapierre, M. Léonidas Chicoine.

Au service, M. l'abbé J. Elphège Proulx, du séminaire de Saint-Hyacinthe, officiait, assisté de M. l'abbé J. G. Roy, comme diacre, également du séminaire de Saint-Hyacinthe, et de M. Onésime Paulhus, comme sous-diacre, vicaire à Granby et ancien vicaire de la paroisse. L'église était littéralement remplie de fidèles : l'office fut des plus beaux que nous ayons vus ici.

Le défunt était âgé de 23 ans. Il avait fait ses études commerciales au collège des Frères du Sacré-Coeur, à Saint-Hyacinthe et à l'Ecole Lalime, du même endroit. Il jouissait de l'estime générale et il se faisait remarquer par ces nombreuses qualités qui font le parfait jeune homme. Sa mort a été pour ses parents une épreuve cruelle. Nos sympathies sont acquises à la famille en deuil.

SAINT-ELPHEGE

Les pluies qui sont tombées dernièrement, ont fait un bien immense aux récoltes, qui seront très belles, cette année. Les pommes de terre sont abondantes.

— Le R. P. Côté, Dominicain, était en visite chez notre curé, ces jours derniers.

Les enfants pleurent pour avoir le CASTORIA DE FLETCHER

PAIN GILT EDGE

Proprement fait — proprement vendu — Proprement maintenu.

JAS. STRACHAN Enrg.
Fournisseur de la famille royale. 211-s

PIQUE-NIQUE DANS L'ILE SAINTE-HELENE

Le département des terrains de jeux a droit d'être fier du beau résultat qu'obtiennent les pique-niques des enfants à l'Ile Sainte-Hélène.

Depuis leur fondation, le succès de ces fêtes va toujours en augmentant. Pour s'en rendre compte, il faut voir le nombre presque incalculable d'enfants et de grandes personnes qui, tous les mardis et les jeudis profitent de l'aubaine que leur offrent les autorités municipales de pouvoir respirer un air pur, passer d'agréables journées, voir des milliers d'enfants s'amuser si intelligemment et avec tant d'entrain sous la direction d'un comité des plus compétents. L'Association du Bien-Etre de la Jeunesse prendra toujours une large part à ces amusements durant les présentes vacances. Elle donnera à chaque fois de riches prix, des coupes, des bonbons, organisera des concours, des parties de baseball, etc. Un jeune médecin est chargé de faire les premiers pansements aux enfants qui en jouant, pourraient se blesser; pour ce point il suffit de s'adresser à un membre du comité qui y verra sans retard. L'Association du Bien-Etre de la Jeunesse, à son assemblée de mercredi dernier, a décidé d'organiser de belles fêtes, à l'Ile Sainte-Hélène, pour les orphelins et les orphelines. A ce sujet l'Association fait appel aux personnes charitables qui voudraient aider d'une manière ou d'une autre à procurer à ces chers enfants enfermés dans les orphelinats, des journées dont ils se souviendront longtemps; prière de s'adresser au directeur-gérant, M. Bernier, 183 St André, Tél. Est 4443. Les enfants sont priés de prendre note de l'avis suivant: tous ceux qui ont gagné des prix aux précédents pique-niques sont priés de ne plus concourir d'ici à la fin du mois, afin de donner la chance aux autres d'en gagner. Les organisateurs remercient sincèrement les dames qui rehaussent l'éclat des fêtes à l'Ile en faisant de belles décorations, les prient de continuer, les asurant qu'à chaque pique-nique de beaux prix leur seront réservés. Voici le programme de mardi prochain.

8 heures. Première traversée et continuation, à toutes les 20 minutes.

Durant l'avant-midi, amusements en famille, décoration, pratique de gymnastique, de milice, de baseball, etc.

10 h. 30. Arrivée des invités.

2 heures. Distribution de bonbons aux bébés de 3 et 4 ans et exécution des jeux suivants:

1. — Course filles de 5 et 6 ans, 5 prix.
2. — Course, filles de 7 et 8 ans, 5 prix.
3. — Course, filles de 9 et 10 ans, 5 prix.
4. — Course, filles de 11 et 12 ans, 5 prix.
5. — Course à la cuillère, filles de 13 et 14 ans, 5 prix.
6. — Course, garçons de 5 et 6 ans, 5 prix.
7. — Course, garçons de 7 et 8 ans, 5 prix.
8. — Course, garçons de 9 et 10 ans, 5 prix.
9. — Course à une jambe, garçons de 11 et 12 ans, 5 prix.
10. — Course en sacs, garçons de 13 et 14 ans, 5 prix.
11. — Course à la clôture, garçons de 15 ans, 5 prix.
12. — Chercher le drapeau, avec un bandeau sur les yeux, filles de 15 ans, 5 prix.
13. — Course de 125 verges, filles de 16 ans, 5 prix.
14. — Course de 200 verges, garçons de 16 ans, 5 prix.
15. — Concours pour demoiselles de 17 ans et plus.
16. — Concours pour femmes mariées.

Les prix seront donnés après les courses.

Comme aux pique-niques précédents, M. Lamarre, par bonté, traversera gratuitement les enfants au-dessous de 13 ans.

Les clubs de crosse et de base ball qui désirent jouer les jeudis à l'Ile, son priés de s'adresser au No 183 rue Saint-André, Tél. Est 4443.

Les enfants qui, aux pique-niques de l'Ile Sainte-Hélène, reçoivent des billets d'excursion à Berthier comme prix, sont avertis de ne pas donner, ni vendre ces billets à de grandes personnes, car, dans ce cas, le capitaine du Trois-Rivières" ne les acceptera pas.

PIANOS MASON & RISCH

Ces superbes instruments, pianos dorits, à queue et automatiques sont en vente sulement Montréal chez Layton Bros, 550 rue Sainte-Catehrine ouest. r. 18,22

LES OBSEQUES DE M. CYRILLE JOLY

(Spécial à la PRESSE)

Sainte-Rose, 18.—Les funérailles de M. Cyrille Joly ont eu lieu, samedi, le 11 juillet, au milieu d'un grand concours de parents et d'amis. Le service fut chanté par le curé Aubin, assisté des abbés Gratton et Therrien comme diacre et sous-diacre. La chorale, sous la direction de M. P. Chartrand, séminariste, a très bien rendu la messe des morts.

Conduisaient le deuil MM. Bernard, Léopold et Joseph Joly, fils du défunt, Alexis, de Montréal, et Philéas Joly, de Terrebonne, ses frères. Zéphirin Bastien, C. Charbonneau, Arthur Léonard, de Sainte-Rose, H. Major, de Sainte-Monique et J. A. Mantha, de Montréal, ses beaux-frères : Rodolphe Joly, Hyacinthe Joly, Adélard, Emile et Télesphore Bastien, Trefflé, Camille et George Charbonneau, A. Major, de Sainte-Monique, Henri Chapleau, Camille Leclaire, Arthur Limoges, Arthur Bélair, ses neveux et cousins.

Dans le cortège, on remarquait MM. W. Millen, de Ahuntsic, Wilfrid Ouimet et Lucien Gagnon, de Montréal ; le notaire Longpré, le notaire J. B. Latour, Lindeau Gratton, et J. H. Blanchard, de Sainte-Thérèse ; Roch Ouimet, Edouard Ouimet et X. Bastien, de Saint-Vincent de Paul, Albert Bélair, James Robert, de Sainte-Rose ; Philéas Labelle, Wilfrid Auclair, préfet du comté Laval ; Dr J. H. R. David, Alfred Labelle, avocat, etc.

La famille Joly remercie toutes les personnes, qui leur ont manifesté leurs sympathies dans le malheur qui l'a frappée.

Reins Malades Poison du Sang

Comment savoir si votre Sang est Contaminé

Les reins sont d'une structure si délicate et si disproportionnellement munis de nerfs sensitifs, qu'ils sont sujets à la maladie. Comme leur fonction est de chasser les impuretés, leur moindre dérangement affecte le système entier. Voici des symptômes de la maladie des reins sur lesquels l'on ne peut se tromper: lorsque vous vous levez le matin avec des douleurs dans le dos, comme si le sommeil de la nuit ne vous avait pas reposé; lorsque vous êtes faible déprimé, nerveux ou irritable, si vous avez des maux de tête, si des taches apparaissent devant vos yeux ou si vous entendez des bruits dans vos oreilles; si votre appétit est nul, votre soif excessive, votre teint jaune; si vous souffrez d'indigestion, d'excès de bile, de douleurs rhumatismales et si vous maigrissez rapidement—tous ces symptômes sont dûs au mauvais fonctionnement des reins. Pour rendre vos reins sains et forts vous ne devriez pas tarder à faire usage du Warner's Safe Kidney and Liver Cure. Il agit très bien sur les tissus délicats des reins, stimule les parties malades, purifie le sang en augmentant la circulation et réveille le foie paresseux; aide à la digestion et tonifie le système, permettant à chaque organe de faire son travail comme il doit être fait. Il est en vente chez tous les pharmaciens à 50c et $1.00. Echantillons gratis et brochurette si vous écrivez à Warner's Safe Remedies Co. Dept. 294, Toronto, Ont.

QUE C'EST JOLI

Une Belle Chevelure

Grâce à un procédé simple et agréable, tous, filles, femmes et hommes peuvent maintenant avoir une magnifique chevelure, redonner à leurs cheveux gris, blancs ou fanés leur couleur naturelle, soit bruns, châtains ou noirs, faire pousser de nouveaux cheveux, détruire les pellicules, la démangeaison du cuir chevelu, cela à tout âge, dans tous les cas.

Cette découverte a été consacrée par deux mémoires acceptés par l'Académie de Médecine de Paris qui lui a donné le nom de LUXURINE à cause de ses effets luxuriants sur la chevelure. Pour prouver son infaillibilité, un traitement d'essai est envoyé gratis à tous ceux qui en font la demande. Envoyez-nous 10 cts pour payer les frais de Poste et d'emballage et nous vous enverrons un traitement, n'importe où, à vos propres frais.

Adresses : Dr Prosse, Dépt. 3, No 219 rue des Commissaires, Montréal. 210-a-n

TUBERCULOSE

(Diagnostic et Traitement)

Dr EUGENE GRENIER

Ancien élève du Dr S. A. Knopf, N. Y.

83 rue Sherbrooke Ouest, Montréal.

Téléphone mut 1352.

26-m.s-n

The John Murphy Company Limited

Marchandises de Saison à des Réductions Radicales

BRODERIES d'Eté aux Prix de la Vente d'Inventaire

VOLANT DE 20 ET 27 POUCES, VALANT DE .75 A 1.00, LUNDI A .45 LA VERGE

5,000 verges de fine mousseline suisse à volants de 20 et 27 pouces, en un bon assortiment de combinaisons, dessins à oeillets et solides, ainsi que quelques dessins de dentelle d'un très bel effet, convenables pour robes de dames ou d'enfants, etc., valant de .75 à 1.00 la verge. Lundi, la verge . . . . . **.19**

Des milliers de verges de bonnes bordures de batiste forte, de 4 à 7 pouces, en une grande variété de dessins à oeillets et solides, ainsi que d'entre-deux de 2 à 4 pouces de large, valant de .10 à .15 la verge. Lundi, la verge . . . . . **.05**

Broderie de nansouk à cache-corset, en un bon assortiment de jolis dessins à oeillets et solides, valant .50. Lundi, la verge . . . . . **.25**

Ecoulement d'Oxfords et d'Escarpins. Prix réguliers 3.50 à 5.00. Lundi **2.69**

Les préparatifs pour l'inventaire au rayon des souliers nous a fait trouver un lot de souliers de dames qu'il nous faut écouler immédiatement. Il y a des escarpins et des oxfords, nouvelles et chic formes dans une grande variété au choix. Escarpins Colonial en gunmetal et chevreau et escarpins unis dans les mêmes cuirs. Oxfords avec semelles cousues à la main et à trépointe Goodyead en cuir verni, chevreau et gunmetal. Offre spéciale lundi, la paire . . . **2.69**

Offre Exceptionnelle de Blouses Middy. Prix réguliers 1.25 et 1.50. Lundi **.75**

Dans plusieurs cas ce prix est plus bas que le coût du fabricant. Environ vingt modèles différents au choix, plusieurs de ces blouses Middy ont les nouvelles manches Raglan, tuyauté de couleur. Il y en a aussi dans le populaire modèle Balcan, fini avec large bande, quelques-unes dans le modèle Norfolk avec ceinture en cuir verni et joli collet et manchettes de couleurs en marine, Saxe et écarlate. Toutes les grandeurs, lundi . . . . . **.75**

ROBES POUR LE BORD DE LA MER

Une excellente variété de nouveautés en robes d'été sera offerte lundi, pour la première fois. Chacune de ces robes a été importée directement; elles sont en crêpe rayé charmant, en cordé Bedford et en tissu riz. Les styles sont originaux et très distinctifs. Quelques-unes ont la jupe-sac avec polonaise. Vous pouvez faire votre choix dans une quantité de nuances de bon goût : 18.50, 23.50 et 25.50.

ECONOMIES DANS LES VETEMENTS DE FEMMES, A L'OCCASION DE L'INVENTAIRE

ROBES D'INTERIEUR en guingan et belles indiennes, coupe et style les plus nouveaux **1.25**

ROBES DE SERVANTES en indiennes imprimées avec col et poignets en mousseline blanche fantaisie **1.35**

JUPONS en indiennes de couleur indélébile. Valeur régulière de .75 chacun, pour . . . . . **.49**

COSTUMES DE BAIN, jolis dessins en lustré avec garniture de braid. Toutes les tailles. Valeur rég. 5.00. Lundi **2.95**

Offres Remarquables de Chapeaux de Ginq Dollars. Chapeaux Garnis Noirs et Noirs et Blancs **5.00**

Le nombre de ces chapeaux est limité à 75. L'assortiment comprend du tagal, de la paille de Milan, de lamaline et du jais avec de jolies garnitures d'ailes, touffes de fantaisie, soie cordée et noeuds de ruban. Tous les styles les plus en vogue de la saison, avec ornements de modèles individuels.

ABSOLUMENT GRATIS

$100 A $2.00 PAR SEMAINE ET UN PETIT MONTANT COMPTANT MEUBLERONT VOTRE MAISON

Durant juillet, nous donnons avec tout achat de $150.00 et plus ce magnifique mobilier de chaises de salle à manger, avec table assortie, le tout en chêne impérial très bien poli, valant au moins $38.00.

Avec tout achat de $100.00 et plus, vous obtenez un beau buffet valant $20.00.

Avec tout achat de $50.00 et plus, vous obtenez une chaise Morris ou un cabinet à musique valant $12.00.

NE MANQUEZ PAS CETTE OCCASION.

SUCCURSALE A MAISONNEUVE
808 RUE ONTARIO EST
Coin Orleans. Tél. Lasalle 2405.

VOICI QUELQUES PRIX :

BUFFETS — En véritable chêne Impérial, très bien poli. Prix ordinaire $23.00. Prix spécial **$11.50**

CHAISES DE SALLE A MANGER — En chêne Impérial, solidement construites, cinq chaises droites et un fauteuil. Prix ordinaire $18.00. Prix spécial **$11.50**

BUREAU ET LAVABO — Bureau en véritable chêne Impérial, miroir biseauté anglais. Prix ordinaire $18.00. Prix spécial **$9.90**

BERGERES — Belles bergères spacieuses et confortables, recouvertes de cuirette capitonnée. Prix ordinaire $25.00. A écouler à **$12.75**

PORTE-CHAPEAUX — Enchêne Impérial avec miroir biseauté anglais. Prix ordinaire $15.00. A écouler à **$8.75**

TABLE DE SALLE A MANGER — En chêne Impérial de bonne qualité, quatre rallonges et très bien polies. Prix ordinaire $10.00. Prix spécial, pour les écouler **$5.90**

SOFAS — Recouverts de velours et de cuirette. Prix ordinaire $7.00. A écouler à **$4.60**

TABLES DE SALLE A MANGER — Chêne Impérial, pied-griffe sur piédestal massif. Prix ordinaire $18.00. Spécial . . . **$11.50**

POELES DE CUISINE — Petit, mais garantis bien cuire et bien rôtir. Prix ordinaire $18.00. Prix spécial **$11.49**

POELES DE CUISINE — Grand fourneau, garnitures nickelées, forts et durables. Prix ordinaire $25.00. Prix spécial **$19.50**

LITS EN CUIVRE — Poteau droit de 2 pouces, bien finis, 6 barreaux. Prix ordinaire $14.00. Prix spécial **$7.50**

LITS EN CUIVRE — Poteau continu de 2 pouces, 6 barreaux, fini mat ou brillant. Prix ordinaire $20.00. Prix spécial . . . **$13.50**

LITS EMAILLES — Lits solides émaillés blancs avec jolies garnitures de cuivre. Prix ordinaire $3.50. A écouler **$2.25**

TABLES DE SALON — Artistement finies en acajou ou chêne. Prix ordinaire $5.00. Prix spécial, pour les écouler **$2.90**

Ouvert le soir jusqu'à 10 heures.

CITY HOUSE FURNISHING CO

Marchandises emmagasinées gratuitement jusqu'à demande.

1340 Boulevard St-Laurent, Entre Rachel et Marie-Anne. Tél. St-Louis 398-429.

SUCCURSALE: 808 Ontario Est, Maisonneuve, Tél. Lasalle 2405. Angle Orléans.

LORETTEVILLE

Dernièrement, avait lieu, au profit du couvent de Loretteville, un concours de popularité entre deux jeunes filles de notre paroisse. Ce concours a rapporté la jolie somme de $152. Nous félicitons les deux jeunes filles qui se sont dévouées pour faire de ce concours un succès pécuniaire.

Mlle Verret a été déclarée victorieuse.

PARIS FETE LA CONFEDERATION

Paris, 3 — Dans les salons du Palais d'Orsay le 1er juillet au soir, eut lieu le deuxième banquet annuel organisé par l'association la Canadienne, à l'occasion de l'anniversaire de la Confédération.

Cette fête eut un beau succès. Au-delà de 80 convives s'assirent autour des tables présidées conjointement par MM. Philippe Roy, commissaire du Canada, à Paris, et M. Jacques Bardoux, le dévoué président de la Canadienne.

Les hôtes distingués dont les noms suivent répondirent avec empressement à l'invitation de la Canadienne et rehaussèrent de leur présence l'éclat de la fête.

Le menu était excellent et digne de la réputation que s'est créée la cuisine du Palais d'Orsay.

La bonne, la franche gaieté moussa bien longtemps avant le champagne. Qu'elle soit née sur les bords de la Seine ou sur les rives du Saint-Laurent, la vieille gaieté gauloise a la même sincérité et est toujours heureuse de se retrouver.

L'heure des discours ne tarda pas à venir.

Dans un langage d'une rare élégance, Monsieur Bardoux nous dit de bien belles choses.

Après le sympathique président de la Canadienne, Monsieur Godfroy Langlois que vous connaissez tous, nous parla avec cette naturelle bonhomie qui le caractérise et ses paroles furent fort goûtées.

Après ce distingué compatriote Monsieur Metin ancien ministre, qui a déjà eu l'occasion, en maintes circonstances, de manifester la sympathie qu'il a pour nous parla non sans une délicieuse pointe d'humeur de notre esprit moderne à nous Canadiens qui nous croyions les conservateurs en ligne directe d'une mentalité et d'une langue âgées de plus de deux siècles.

Puis ce fut le tour de M. Gonzalve Desaulniers qui nous parla en poète et son discours tout vibrant d'un ardent patriotisme fit à juste titre une excellente impression.

Finalement après avoir invité Monsieur Zidler, de nous réciter une de ses poésies l'honorable Philippe Roy clotura la fête par un discours bien senti dont la forme sobre et la justesse des remarques méritent amplement à l'orateur les longs applaudissements qui l'accueillirent.

Les lecteurs de la "Presse" liront avec intérêt les paroles suivantes, prononcées par M. Bardoux, le président de la Canadienne :

" Cette réunion annuelle constitue la seule manifestation de notre activité. Nous nous attachons à faire mentir le proverbe qui veut qu'en France tout commence et tout finisse sinon par des chansons, du moins par des banquets. Un Bulletin mensuel, des enquêtes économiques, des réunions d'études, des groupements d'étudiants témoignent de la sincérité et de la ténacité de nos efforts. Mais, fidèles à l'exemple que nous donne le Comité France-Amérique, dont la Canadienne n'est que la modeste locataire et la zélée collaboratrice, nous croyons qu'il faut sacrifier dans une certaine mesure à la politique des banquets. Et, lorsqu'au soir libérateur du 1er juillet se trouvent réunis autour du Haut-Commissaire du Canada le représentant du Gouvernement de la République, le Ministre qui travaille à la renaissance d'une marine forte, le représentant du Quai d'Orsay, tous ceux qui, par leur plume, se sont efforcés de chanter et d'étudier le Canada, le représentant de l'Alliance française, le poète du Canada, M. Zidler, les représentants de la France contemporaine, il me semble que cette manifestation a une certaine importance.

" Elle témoigne — je le crois du moins — que le triple obstacle qui pèserait dit-on, sur les relations franco-canadiennes n'existerait que dans l'imagination de certains esprits chagrins. L'océan est-il vraiment une barrière? Les contacts quotidiens ont-ils toujours pour résultat de provoquer des élans d'intimité ? Je sais bien que la mer prélève une dîme cruelle qui nous rappelle le mot de Pascal : " ... que la grandeur de l'homme est grande en ce qui se sait misérable". Mais vous Mesdames et Messieurs du Canada, par votre présence, vous nous prouvez que l'Océan se franchit plus facilement qu'au temps de Pascal.

"Vous retrouvez parmi nous les souvenirs qu'ont laissés tous ceux de vos compatriotes que la Canadienne a eu l'honneur et le plaisir de recevoir: le Cardinal Bégin, Mgr Bruchési, M. Dandurand, le Président Landry. L'an dernier le 1er juillet, nous avions le plaisir de fêter les deux frères Devlin, dont l'un est mort prématurément, et M. Montpetit, dont le talent est un espoir de la culture française. Vous venez donc, Mesdames et Messieurs du Canada, augmenter la phalange croissante des Parisiens du Canada.

"Vous entretenez pieusement la tombe de nos soldats et vous célébrez le culte de nos héros en pleine liberté. Il vous arrive même de hisser aux fenêtres à contrevent vert de vos maisons au toit pointu et penché nos trois couleurs. Français fidèles, vous êtes des Anglais loyaux. La France vous a appelés à la vie et vous devez à l'Angleterre de vivre libres sur une terre enrichie.

"Dans la mesure où vous pourrez recueillir ce double et précieux héritage, marier ces deux cultures différentes, dans cette mesure vous aurez un avenir digne de l'histoire".

L'honorable M. Philippe Roy a parlé en termes heureux des relations qui doivent exister entre les Canadiens-Français et les Français de France :

"Il me reste à vous remercier, Monsieur le président Jacques Bardoux, ainsi que vos collègues de La Canadienne pour l'heureuse idée que vous avez eue de nous réunir ce soir pour célébrer l'anniversaire de la Confédération.

"Au mois de septembre prochain, on inaugurera à Montréal un monument à la gloire de Sir Georges Etienne Cartier, celui que Sir Charles Tupper, le vétéran de la politique canadienne, désignait encore dernièrement comme le vrai fondateur de notre Confédération.

" "Sans Cartier, disait-il, la Confédération aurait été impossible."

"Messieurs les Français et nous Canadiens-Français avons le droit d'être orgueilleux d'un tel témoignage.

"Il est certain que les institutions politiques provinciales au Canada ont permis à la race française canadienne de se développer en paix, suivant ses goûts et suivant ses aspirations.

"Cette reconnaissance complète de leurs droits par l'Angleterre a fait des Canadiens-Français les citoyens les plus correctement loyaux, et en même temps les plus attachés à leur origine et à leurs vieux souvenirs.

"M. Jacques Bardoux, j'ai lu et relu avec une très profonde émotion, et je conseille à mes concitoyens de lire, l'allocution que vous avez prononcée le 18 juin dernier devant M. le Président de la République.

"Ce fossé dont vous avez parlé qui a séparé trop longtemps les paysans de là-bas et les paysans d'ici commence à se combler. Nous devons cet heureux changement à des institutions comme la Canadienne et le Comité France-Amérique qui, avec le désintéressement et le patriotisme les plus admirables ont travaillé sans cesse à rapprocher nos deux pays.

"Ils nous appartient, de faire les mêmes efforts au Canada.

"Quand vous venez en France, je vous en prie, rendez-vous bien compte du caractère et de la valeur réelle de la France et du peuple français, et à votre retour au Canada, vous détruirez les préjugés regrettables que certains de nos concitoyens ont trop longtemps entretenus vis-à-vis de ce pays merveilleux qu'est la France.

"Le moyen le plus efficace pour faire disparaître ces préjugés et aussi pour augmenter les relations économiques entre nos deux pays est celui d'encourager les Français et les Canadiens à échanger des visites."

M. Roy a terminé son discours en émettant le voeu qu'un collège canadien soit fondé sur les rives de la Seine, pour faciliter les échanges intellectuels entre deux peuples d'une même race, séparés par un océan.

Assistaient à ce banquet : l'hon. Philippe Roy, M. Jacques Bardoux, M. Métin, ministre dans les cabinets Doumergue et Ribot, M. Gauthier, ministre de la marine, M. Kleczkowski, M. J. E. Robert, M. J. de Loynes, M. Gustave Zidler, M. S. G. Archibald, M. Conrad Manseau, M. Manchin, M. Nicot, Dr Dion, Dr Bélanger, M. J. Corréard, M. L. Leau, Vte Robert Caix de Saint-Amour, M. Geo. Morel, M. Louis Madelin, M. Paul de Prat, M. L. de Galembart, M. Gabriel Louis Jaray, M. le commandant Pirot, M. C. W. Hanning, président de la chambre de commerce anglaise, M. Emile Salone, M. Louis Madelin, M. L. Gilbert, M. M. Hodent, Mme U. P. Boucher, Mlle Lucienne Boucher, M. et Mme René Lemarchand, Mme Jacques Bardoux, M. L. T. Armand, M. J. H. Saint-Denis, N.P., M. J. Fortier, M. Michel Benoît, M. et Mme J. Quintal, Mme Bruno Beaulieu, Mlle Irène Beaulieu, M. Ulric Bastien, M. et Mme L. de Fouchier, M. L. N. Patenaude, M. et Mme Vallières, Mlles Vallières, M. et Mme Bryce Stimson, Mlle Valentine Schuyler, M. Wright Symons, M. Lowry, Mlle Victoria Cartier, M. Jean Bardoux, M. Barbier, (Agence Havas), M. Gauvain, (Les Débats), Mme Hector Verret, Mlle Montizambert, Mlle L. A. Nantel, Mlle C. Clément, M. A. Dufresne, M. et Mme Lagleune, M. Théo. Dubé, F. G. Dastous, M. Godfroy Langlois, M. et Mme Gonzalve Desaulniers, M. Raymond Desaulniers, M. C. Lamontagne, M. A. de Martigny.

JEAN DE PARIS.

Il est Significatif

que chaque nouveau consommateur de Pain Dutch regrette vivement de n'avoir pas commencé plus tôt à en faire usage. Demandez-le à votre épicier.... et continuez!

"Et nous en maintenons la qualité!"

Harrison

BOULANGER EXPERT.

WESTMOUNT 385-392

QUATRE GENERATIONS

Une magnifique fête de famille a eu lieu dernièrement chez M. et Mme Joseph Robitaille, au coin des rues Marie-Anne et Papineau, à l'occasion de leurs noces d'argent. Il y eut le matin une grand'messe à l'église de l'Immaculée-Conception célébrée par le R. P. Chartrand. Le soir plusieurs amis et parents se réunissaient à la salle Maisonneuve pour présenter leurs souhaits de longue vie et de bonheur aux heureux jubilaires. Le vieux père de M. Joseph Robitaille était même parti de Québec pour venir présenter ses souhaits à son fils. Cette fête de famille réunissait en même temps quatre générations dont voici les noms: debout, de gauche à droite: Louis Robitaille, 72 ans, Joseph Robitaille, 49 ans, sa fille Mme Eugénie Lapierre, 24 ans, au centre, Adrienne, sa petite fille, âgé de 3 ans.

DES FAITS INTERESSANTS

Les célèbres manufacturiers de Vernis et de Peinture, Wilkinson, Heywood & Clarke Ltd., de Londres, Angleterre, dont la Branche Canadienne est située au No 300 Notre-Dame Ouest, est la plus ancienne et la plus importante du monde entier.

Afin de vous donner une idée de la production de cette importante usine qui a été fondée en 1747, les renseignements suivants sont très importants, concernant les quantités qu'ils produisent. Savoir: Peinture blanche 150 tonnes par semaine. Peintures colorées, 50 tonnes par semaine. Couleurs sèches, 50 tonnes par semaine. Peintures préparées, 200 tonnes par semaine, Huiles, 300 tonnes par semaine, (équivalent à 75,000 gallons).

La capacité des réservoirs servant à l'emmagasinage des vernis et autres liquides est de 1,500,000 gallons. Ils ont aussi une flotte de 40 barges et bateaux servant à transporter leurs produits de leur quai aux steamers océaniques.

Le pouvoir moteur utilisé est de 10,000 forces de chevaux, leur échange téléphonique privé comprend 65 lignes. Leur département de boîtes d'empaquetage produisent 1,000 caisses par semaine, et la quantité de boîtes, canistres de fer-blanc, ainsi que de barils en fer, etc., est au-delà de 2,000,000 par année.

Cette manufacture es située à Cubitt Town, Londres, et a des Branches dans toutes les parties de l'univers. Le Canada, jouissant de deux Branches dont l'une à Montréal et une autre à Vancouver.

Les intérêts de cette notable manufacture, dans l'Amérique ainsi qu'au Canada, sont sous les soins de M. Léo LeVasseur qui jouit d'une expérience qui l'a rendu des plus populaires dans le Canada entier, dans la ligne de Vernis et de Peinture. (r)

CONCERT A LONGUEUIL

(Du correspondant de la PRESSE)

Longueuil, 18.—Dimanche, l'Harmonie de Laprairie donnera un concert au Parc Hurteau, à Longueuil.

FEU PHILIAS MICHAUD

Le monde des musiciens vient de perdre un de ses sujets distingués dans la personne de M. Philias Michaud, décédé hier matin, à l'âge de 49 ans. Il fit partie de l'"Harmonie de Montréal, comme clarinettiste, pendant de longues années, et fut l'élève de M. Edmond Hardy. Il laisse un fils, Arthur, et 4 soeurs: Mmes A. Guillet, Gravel, Girard et Clovis Chapdelaine.

M. PHILIAS MICHAUD, décédé.

Ses funérailles auront lieu, lundi matin, à 7 heures .45, à l'église du Sacré-Coeur.

TERRAINS DE JEUX

Pour les gens de la ville.

Le Lake of Bays est situé au coeur d'une des plus belles régions de villégiature du Canada, sur la hauteur des terres de l'Ontario, et chaque été y voit affluer de nombreux touristes attirés par ses beautés naturelles, sa brise rafraîchissante et ses splendides endroits de pêche.

Pour l'information des touristes, la compagnie du Grand Tronc vient justement de publier deux brochurettes descriptives sur cette région et ses magnifiques paysages. Ces brochurettes ont pour titre: "The Lake of Bays" et "The Wawa", ce dernier étant l'objet d'une attention toute particulière avec une des plus charmantes régions du district Lake of Bays, Norway Point, Wawa est l'expression, en sauvage, de l'oie sauvage, et l'on a aussi donné ce nom au superbe hôtel d'été qui chaque nuit répand sur le lac les feux féeriques d'un puissant réflecteur électrique.

UNE FAMILLE ENTIERE S'EN SERT

"Fruit-a-tives" maintient jeunes et vieux en excellente santé.

M. J. W. HAMMOND.

SCOTLAND, ONT., 25 août 1913.

D'après moi, il n'y a pas de pilules qui valident "Fruit-a-tives". Son action est complète sans produire de coliques, et une tablette est une dose suffisante pour une personne ordinaire. Ma femme souffrait le martyre par la constipation. Nous avions essayé tous les remèdes possibles sans résultat satisfaisant et dépensé beaucoup d'argent, quand enfin il nous arriva d'employer "Fruit-a-tives". Je ne peux trop parler en faveur de ce remède.

Nous l'employons dans la famille depuis deux ans environ, et nous n'emploierons pas autre chose tant que nous pourrons nous procurer du "Fruit-a-tives".

Son action est douce et ne cause aucune douleur. Je l'ai recommandé à beaucoup d'autres personnes, et toute notre famille s'en sert".

J. W. HAMMOND.

Les personnes qui ont été guéries par "Fruit-a-tives" sont fières et heureuses de parler à un ami malade ou souffrant de ces tablettes merveilleuses faites de jus de fruits.

50c la boîte, 6 pour $2.50, grandeur d'essai 25c. Chez tous les marchands ou envoyé sur réception du prix par Fruit-a-tives Limited, Ottawa.

PANDANDY

n'est pas une panacée.

C'est simplement un modeste pain hygiénique qui renferme de la satisfaction dans chaque miette. Ayez-en aujourd'hui.

Demandez-le à votre épicier ou téléphonez Main 1025.

JAS. M. AIRD

Où la qualité et la pureté comptent.

UN NOUVEAU FAUX-COL LEGER, A LARGES POINTES.

FAUX-COL ARROW

2 POUR 25c.

Cluett, Peabody & Co., Inc., fabricants
dépt. des ventes, Montréal.
210-sn

Kaino-Phen

Préparation magistrale
Pour l'extraction des DENTS
SANS DOULEUR
DU DENTISTE
FRANCHERE
Seul propriétaire,
1058 ST-DENIS
Tél. St Louis 7595. Près Marie-Anne. 14,18,16

Maison Normandin

Grand Magasin à Rayons. Nos 171 à 175 rue Notre-Dame Est.

VENTES A REDUCTION DE JUILLET

Les occasions et les réductions de Juillet sont des plus attrayantes, pas un seul rayon dans lequel on ne puisse trouver des réductions très profitables. :-: :-: :-:

TISSUS LAVABLES

3500 verges de sateen linon, teintes assorties en bleu pâle, bleu foncé, gris, drab, champagne et hélio, 36 pouces de largeur; valeur réelle de 15c la verge; prix de juillet **6c**

30c la verge pour 12½c

VOILE nuancé dans les teintes de gris, drab, vert, brun, bronze, nuances de toutes couleurs, 27 pouces de largeur, magnifique pour toilette d'été se vendant jamais moins de 30c la verge; prix de réduction de juillet **12½c**

20 PIECES de plaids vert et rouge, bleu et noir, rouge et bleu, 36 pouces de largeur; régulier 19c la verge; prix de juillet . . **10c**

50 PIECES de mousseline blanche rayures de fantaisie pour robes, 25 pouces de largeur; régulier 12½c la verge pour . . **7½c**

A Juste Moitié Prix

CRETONNE sateen lavables, couleurs brillantes, très jolis dessins pour rideaux, 27 pouces de largeur; régulier 15c la verge; prix de grande réduction **7½c**

10 PIECES seulement de zéphyr importé, à grands carreaux noir et blanc, vert et blanc, brun et blanc; 36 pouces de largeur; régulier 25c la verge pour . **12½c**

Occasions de Juillet au Rayon de la Confection

BLOUSES tailleur confectionnées en percale de couleur, dessins variés grandeurs pour dames. Rég. 50c, prix de grande réduction **19c**

BLOUSES en cachemire coton rouge et bleu marine, qualité de 50c, prix de grande réduction . . **19c**

Une seule à chaque client.

TABLIERS en percale couleurs unies aussi rayés et dessins de fantaisie avec frill au bas, grandeurs pour fillettes, qualité de 35c et 40c, prix de juillet **19c**

ROBES en percale de couleurs solde de cette saison, grandeur pour fillette de 6 à 14 ans. Régulier 75 et $1.00, pour **39c**

Confection pour Hommes

COMPLETS en bon tweeds brun et gris bien doublés et bien cousus, rég. $12.50 pour . . **$8.50**

COMPLETS en Tweeds worsted pure laine fournis de très bonne doublure, coutures solides, vendu partout à $16.00 et $18.00, pour . . . **$12.50**

PANTALONS en tweeds rayé brun, qualité de $1.50 pour . . **$1.00**

SOUS-SOL

TAPIS en tapestry largeur 3-4 avec bordure pour escalier ou chemin, régulier 75c la verge, prix de juillet **49c**

PRELART anglais dessins de bloc ou fleurs, couleurs nouvelles, largeur: 1 à 2 1-2 verges, régulier 35c la verge pour **24c** et **29c**

Rayon de la Confection à "l'Etage des Femmes"

Goodwins — Uptown 7000 — Montreal Limited

Articles pour Dames au Rez-de-chaussée

Bas de Soie

133 paires — tan, blanc, noir et quelques autres couleurs, unis et en dentelle, tous parfaits, choisis dans notre stock ordinaire et pure soie.
40 paires marquées .75, .98 et 1.00, pour la paire 49
93 paires, marquées 1.25 et 1.90 pour la paire 79
— Au rez-de-chaussée.

Nouveaux Plissés et Nouvelles Ruches .15

560 verges de plissés et de ruches de belle qualité, en tulle, en chiffon de soie, en crêpe, en dentelle ombrée, en point d'esprit, etc., etc; blanc, écru, ivoire, ceinise, rose pâle, noir et blanc, etc., 1, 2, 3 et 4 pouces; bord droit ou en pointe. Prix ordinaires: .25, .35, .50 et .75 la verge. **Tous au même prix, lundi** . . . . . **.15**
La verge . . . . . .

Vente Extraordinaire de Tissus Lavables

Lundi, nous aurons à écouler plusieurs centaines de verges de crêpe fleuri, aux dessins les plus nouveaux, de mousseline Kate Greenaway, aux couleurs les plus jolies, de batiste fleurie, de crêpe kimono, et de tissu Whipcord, dont les nuances sont très délicates et très aimées. Ces marchandises sont marquées de .19 à .30 la verge. **Lundi, elles seront toutes à** . . **.17**
La verge . . . . . .

Vente très Spéciale

Environ **400** verges de popeline et de délicieuse marquisette, à bord à brins tirés, de teinte un peu différente en quelques cas, mais non de couleur différente. Ces bords sont très à la mode, de ce temps-ci. Couleurs: bleu pâle, tan, rose, marine et noir.
Ces marchandises se vendaient .95 la verge
Lundi, la verge . . . . . **.39**
---Au rez-de-chaussée.

Chapeaux Blancs

Nous avons acheté dernièrement à New York — en vue de la vente de juillet — et nous venons précisément de recevoir **72** chapeaux de promenade en feutre blanc, mou. Vous pouvez les rouler et les mettre dans votre sacoche si vous le voulez. **Prix de la vente de juillet** **1.50**

Chapeaux non Garnis Importés

Chapeaux en feutre blanc; canotiers à calotte de velours, et bord de paille; tous nouveaux. **Prix de juillet, de 1.98 à 5.98.** ---Au premier étage.

Manteaux Sport Importés 24.75

En drap Chinchilla américain, la dernière nouveauté de New-York—Nous n'avons jamais rien vu de plus joli, de plus confortable, de plus désirable pour porter au bord de la mer ou dans la montagne. De couleurs riches, ils forment un magnifique contraste avec les fraîches robes d'été, et, quoique d'un poids aussi léger que possible, ils offrent une garantie plus que suffisante contre la fraîcheur des soirs ou de l'eau. Nous les avons en bleu, blanc et rouge et à un prix en rapoprt avec nos ventes de juillet.

24.75

Boutons

Vente d'un jour seulement. Tous nos boutons de couleur — en os et en verre, aussi avec centre en perle.

Boutons pour costumes—boutons pour manteaux et garnitures, à moins que le prix coûtant, de fait même à moitié prix.
Boutons de .20 la douzaine, pour la douzaine **.10**
Boutons de .25 la douzaine, pour la douzaine. **.13**
Boutons de .35 la douzaine, pour la douzaine. **.18**
Boutons de .50 la douzaine, pour la douzaine. **.25**
Boutons de .75 la douzaine, pour la douzaine. **.38**
Boutons de .85 la douzaine, pour la douzaine. **.43**
Boutons de 1.00 la douzaine, pour la douzaine. **.50**
Boutons de 1.50 la douzaine, pour la douzaine. **.75**
Boutons de 2.00 la douz. pour la douzaine **1.00**
Boutons de 2.50 la douz. pour la douzaine **1.25**
Au rez-de-chaussée.

Capes Elégantes

Vendues avec rabais de 5.00 à 10.00

A partir de lundi matin, des rabais, variant entre **5.00** et **10.00**, seront faits sur nos si belles collerettes de satin et de drap, en abaissant ainsi le prix à **22.50, 24.75** et **29.75.**
Ces capes sont :
Noires avec doublures blanches ; noires avec doublure blanche et noire ; marine avec doublure blanche.
Ou bien : noires — marine — Copenhague — roses, sans doublure.
---Au premier étage.

Nouveaux Prix de Juillet

Pour nos Costumes de Soie et de Drap

Costumes de 18.75 à 34.75, pour **15.00**
Costumes de 29.75 à 44.75, pour **25.00**
Costumes de 34.75 à 85.00, pour **29.75**

Robes

Lundi, nous aurons une vente spéciale de robes de soie messaline, à **7.95** et **10.98**. Couleurs: marine, Copenhague, brun, noir et blanc. **Prix: 7.95 et 10.98 chacune.**

Robes Lavables .98

Venez à 8.30 précises, si vous en voulez une, car il n'y en a que 100. C'est le reste de toutes nos robes de couleur de **1.98** à **2.98**. Elles sont faites de guingan, de toile ou de mousseline, en tan, bleu, gris, noir et blanc.
Il y aura toutes les tailles au commencement de la vente, mais comme il n'y a que 100 robes et que le prix n'en est que de **.98**, il est aisé d'imaginer combien vite la série sera brisée.
---Au premier étage.

Rendez-vous chez Goodwins

Pour Enfants de 2 à 6 ans

Manteaux 2.98

Ce sont de magnifiques petits manteaux en serge marine et tissu à carreaux noirs et blancs ; collet et poignets de couleurs contrastantes ; âges : de 2 à 6 ans. Nous les vendions au commencement de la saison de 8.50 à 15.00 ; ensuite de 4.98 à 9.98, et maintenant, pour lundi, tous à un seul prix. **2.98**
—Au premier étage. — Rayon du bébé à la fillette.

Pour Hommes

Sous-Vêtements d'Eté .29 chacun

En balbriggan naturel à deux fils et en tricot poreux; gilets à manches longues ou courtes; caleçons longs. Tailles: 46, 48 et 50. Notre prix ordinaire est de .50 qui est moins élevé que celui du marché en général. **Lundi, nous l'abaisserons à** . . . . . **.29**
—Au rez-de-chaussée.

Habits Lavables pour Garçonnets Justement Reçus de New York .97, 1.39 et 1.98

Nous sommes arrivés à New York au bon moment. Nous avons acheté 700 habits pour garçons et nous croyons que cet achat est le meilleur de tous ceux que nous avons faits cette année.

Complets "Buster"	**Complets russes**
Complets "Oliver Twist"	**Complets Middy**
Complets en Cambrai	**Complets en pure toile**

Complets en Tissu Galatea

A peu près tous les tissus lavables sont employés pour la confection de ces habits. Toutes les tailles, de 2½ à 10 ans, mais le plus grand nombre, de 2½ à 6 ans. Tous de jolie couleur, tous de jolie apparence, tous devant faire un bon usage, et tous habillant bien. C'est ce que nous avons jamais mis de meilleur en vente — pour **.97, 1.39** et **1.98.** ---Au rez-de-chaussée.

AU BAZAR DU SOUS-SOL

50 corsets désassortis, beige et presque toutes les pointures, blanc, valant .50 à .75. Au bazar du sous-sol, lundi . . . . **.19**
Calegone pour dames, en coton pesant, garnis d'un frison assorti, ourlés à jour, remplis, toutes grandeurs, ouverts ou fermés. Au bazar du sous-sol, lundi. . . . . **.29**
Chemises pour hommes, .69
Modèle de négligé avec poignets empesés, et pour la promenade, avec collet à même, valant 1.00. Au bazar du sous-sol. . . . . **.59**
Articles pour la toilette
Savon de castille, morceaux de .05, 7 pour. . . **.25**
Papier de toilette, en rouleaux ou en paquets. Prix ordinaire .07 chacun, 5 pour . . . **.25**
Savon de toilette Infants Delight, .10 le morceau, 2 pour. . . . . **.19**
Eau de toilette Taylor en boîtes, 4 odeurs, de .45 pour **.23**
Tablettes en verre
En verre épais, avec bords dépolis, 5 pouces de large, 18 pouces de long. Complètes avec appliques, vis. Prix ordinaire 1.00. Au bazar du sous-sol, ... **.69**
Douches
Douches, tubes en caoutchouc, prêtes à fixer au robinet. Prix ordinaire 1.00. Au bazar du sous-sol, ... **.59**

La Pensée Dominante

chez Goodwins, en ce moment, c'est la "DIMINUTION DE STOCK." C'est le point central autour duquel s'exercent toutes les activités.

Elle atteint même, ici et là et partout, les manufacturiers qui désirent écouler leur stock par notre entremise. Nous achetons leurs marchandises et nous vous proposons de les acheter à votre tour. Ce qui rend surtout cette proposition intéressante, ce sont le prix--et partout où ces mots apparaissent: "PRIX DE JUILLET --- REDUCTION DE STOCK", ils signifient: occasion de ménager et d'épargner beaucoup d'argent.

Plusieurs de ces bonnes occasions sont mentionnées sur cette page. ---

Lisez-la toute.

Remarquables Occasions au Sous-Sol

Rayon de l'Epicerie

Queen's Cleanser, Old Dutch, Lux, Sapolio, Ammoniaque Handy, empois White, empois Chinois et Household Cleanser, 3 paquets pour. . . . **.25**
Eau de Javelle, 4 bouteilles pour. . . . . **.25**
Bon Ami, 2 morceaux pour. . . . . **.25**

Les articles suivants 6 pour .25

Savon Comfort, Sunlight, Queen's Laundry, Sunny Monday, Lifebuoy, P. & G. Naptha blanc, borax de Taylor, Fairy, Copco, Happy Home, savon de buanderie blanc de Swift et savon de buanderie crème de Sift. N'importe quelle sorte, 6 morceaux pour. . **25c**
Pearline, Babbitts, Gold Dust, Lively Polly, Star Naptha, en flocons, soda à pâte et borax, 6 paquets pour . . . . **.25**
Allumettes, silencieuses, 6 paquets pour. . . . . **.25**
Au sous-sol.

Breuvages rafraîchissants pour les jours chauds

Jus de raisin Ed. Smith **.10, .25** et . . . . . **.45**
Jus de raisin Red Wing, la bouteille **.10, .25** et . . . **.50**
Lemon Squash de Fry, la bouteille **.25** et . . . . . **.50**
Lime Juice de Fry, la bouteille **.25** et . . . . . **.50**
Lemon Squah de Khovah, la bouteille **.20** et . . . . . **.35**
Lime Juice Cordial Khovah, la bouteille **.35** et . . . . . **.65**
Lime Juice Montserrat, la bouteille **.35** et . . . . . **.65**
Lime Juice Roses, la bouteille **.30** et . . . . . **.60**
Lime Juice Dalton, la bouteille **.10** et . . . . . **.25**
Jus de raisin d'Armour, la bouteille **.15, .25** et . . **.50**
Lime Juice Cordial Kops, la bouteill . . . . . **.35**
Vinaigre de framboises, la bouteille . . . . . **.25**
Lime Juice Cordial Montserrat, la bouteille . . . . . **.60**
Poudre à limonade, 3 boîtes p. **.25**
Sels Santé, 3 boîtes pour. . **.25**
Ginger Ale, Cream Soda et Jus de pommes de Gurd, la douzaine . . . . . **.50**
Soda et Jus de pommes, la douzaine . . . . . **.50**
Hoxie Kola, grosse bouteille . . . . . **.30**
Poudre à orangeade, 3 boîtes pour . . . . . **.25**
Au sous-sol.

Valises Moins 15%

Tous nos sacs de voyage, petits ou grands, toutes nos malles, garde-robes ou malles de paquebots, malles pour dames et messieurs, seront réduits de **15%.**

Notre assortiment de valises est très complet. Nous en avons de toutes dimensions et de tous prix. Nous avons en particulier des valises couvertes en fibre. Il vous serait avantageux de les voir, même aux prix ordinaires, avant de faire un choix définitif. Si vous venez lundi, vous pourrez les acheter avec escompte de 15%

---Au sous-sol.

SERVICES DE CUISINE "GUERNSEY"

Articles "Guernsey" allant au feu, bonne qualité, très bien finis, comprenant : 1 casserole avec couvercle, 2 plats à pouding et 6 plats à flan. Prix ordinaire 1.25. le service. **Prix de réduction, lundi, le service** . . **1.10**

PLATS A FROMAGE

En semi-porcelaine anglaise, quatre formes et dessins au choix, deux dimensions. Prix ordinaire de .50 à .75. **Prix de juillet, lundi, chacun** . . . . . **.35**

Pliants

En bois dur; très résistants; siège en grosse toile. Prix ordinaire .35. Lundi . . **.25**

Balançoires

En bois dur choisi et bien préparé; cadre peinturé en rouge et le reste fini naturel; vernies partout; pour quatre personnes. Prix ordinaire, 6.75. Lundi **4.95**

Marcheuses Mécaniques

En érable dur, fini cerisier, verrues; tablette supplémentaire et roulettes en acier; siège suspendu au moyen de ressorts à spirale en acier et courroies de cuir. Prix ordinaire, 2.35. Lundi **1.65**

Chaises de Camp

En bois dur; très fortes; très légères; se replient très compactes; support au dossier; siège en toile forte. Prix ordinaire .50. Lundi . . **.35**
—Au sous-sol.

Fournitures de Maison

TOILE FANTAISIE

125 pièces comprenant jolis centres en guipure, centres brodés à la main, napperons à lunch, à points d'ourlet, centres à bord festonné, dessus de meubles et d'oreillers à brins tirés assortis. **Lundi, chacun** **.89**

NAPPES ET SERVIETTES

17 séries de nappes et serviettes assorties, en jolis damas satiné. Prix ordinaires de Goodwins: 6.00 à 62.00 la série. **Lundi, moitié prix.**

SERVIETTES DE BAIN

1,000 serviettes, crème blanches ou grises, grandes dimensions, texture spongieuse. P. 1 x ordinaire de Goodwins: .12 et .15. **Votre choix, lundi, pour** . . . . . **.10**

Couvertures de 1.25 Pour .69

Seulement 100 paires de couvertures d'été, grises seulement. Excellentes pour maison ou bungalow, de moyenne dimension. Prix ordinaire de Goodwins, 1.25. (Pas plus de 2 paires à chaque client). **Lundi, la paire** . . **.69**

Draps de Lit

120 paires de grands draps de lit, en tissu croisé ou uni, prêts à employer, résistants, d'une blancheur de neige. Prix ordinaire de Goodwins, 3.00 la paire. **Lundi, la paire** **1.98**

Coton Jaune

Seulement 1,000 verges, 34 pouces de large, sans apprêt. Prix ordinaire, .08. **Lundi matin, la verge** . . . . . **.04**
(Pas plus de 10 verges à la même personne).

Coutil

1,000 verges de coutil de ménage, belles rayures et belles couleurs, pouvant porter la plume. Prix ordinaires de Goodwins, .21 à .25. **Maintenant, la verge** . . . . . **.15**

VASES

En porcelaine japonaise pour oignons chinois, lis ou bulbes de jacinthe; décoration rouge et bleue.
Ceux de .55. **Prix de réduction, lundi, chacun** **.39**
Ceux de .45. **Prix de juillet, lundi, chacun** . **.29**
Ceux de .35. **Prix de réduction, lundi, chacun** **.25**
Ceux de .30. **Réduction de stock, lundi, chacun** . **.23**
Ceux de .25. **Réduction de stock, lundi, chacun** . . . . . **.19**

POTS A BEURRE

Pots en pierre avec couvercle pour beurre; meilleure marque; capacité: ½ gallon. Prix ordinaire .30. **Prix de juillet, réduction de stock, lundi, chacun** . **.23**

POTS A FEVES

Pots à fèves avec couvercle; capacité: ½ gallon. Prix ordinaire .35. **Prix de juillet, réduction de stock, lundi** . . . . . **.19**

VAISSELLE POUR HOTEL

En porcelaine anglaise (vitrifiée) pour cafés, maisons de pension, campement, etc.
Assiettes de 8 pouces. Prix ordinaire .80 la douzaine. **Prix de réduction, la douzaine** . . . . . **.69**
Assiettes de 7 pouces. Prix ordinaire .70 la douzaine. **Prix de juillet, la douzaine** . . . . . **.59**
Assiettes de 6 pouces. Prix ordinaire .60 la douzaine. **Prix de réduction, la douzaine** . . . . . **.45**
Assiettes de 5 pouces. Prix ordinaire .50 la douzaine. **Prix de juillet, la douzaine** . . . . . **.39**
Assiettes à soupe de 6½ pces. Prix ordinaire .70 la doz. **Prix de juillet, la douz.** . . . . . **.59**
Tasses et soucoupes. Prix ordinaires .85 la douzaine. **Réduction de stock, la douzaine** . . . . . **.69**
Soucoupes à fruits. Prix ordinaire .35 la douzaine. **Réduction de stock, la douzaine** . . . . . **.29**
Plats de 3 pouces. Prix ordinaire .75 la douzaine. **Prix de réduction, la douzaine** . . . . . **.59**
Plats à gruau. Prix ordinaire .85 la douzaine. **Prix de réduction, la douz.** . . . . . **.39**

Couteaux, Fourchettes, Cuillers, etc., en plaque argent à .10 .15 et .25

C'est une vente d'écoulement de séries désassorties de cuillers à thé, à dessert et à table; fourchettes à table et à dessert; cuillers à sucre; couteaux à beurre et fourchettes à viande froide.

Fourchettes et cuillers à dessert. Prix ordinaires: de .25 à .40. Réduites à . . . . **.15**
Fourchettes et cuillers à table. Prix ordinaires: de .40 à .55. Réduites à . . . . **.25**
Couteaux à dessert et à table. Prix ordinaire .45. Réduits à . . . . . **.25**
Cuillers à sucre et fourchettes à marinades avec manche en perle. Prix ordinaire .25 pour . . . . . **.15**
Cuillers à thé, chacune . . . . . **.10**
—Au rez-de-chaussée.

ESSOREUSES

Essoreuses (tordeuses), rouleaux en caoutchouc solide, engrenages cachés, ressorts en spirale— une garantie pour 12 mois accompagne chaque essoreuse. Prix ordinaire 4.50. **Prix de juillet — réduction de stock — lundi** . . **3.29**

BANCS A CUVETTES

Bancs se repliant pour 2 cuvettes et essoreuse; en bois dur, superbement finis; se replient lorsqu'ils ne sont pas en usage. Prix ordinaire 2.25. **Prix de juillet—réduction de stock—lundi** . **1.69**

BOUILLOIRES A BLANCHISSAGE

Bouilloires à blanchissage ; une marque très supérieure ; en ferblanc épais, fond en cuivre; poignée avec une bonne prise; dimension 8 et 9. Prix ordinaire 1.59 et 1.68. **Prix de juillet — réduction de juillet—lundi** . . . . **.98**

CUVETTES

Cuvettes en tôle galvanisée avec support pour essoreuse ; ne rouilleront pas; quatre dimensions. Prix ordinaires : .55, .65, .85 et .90. **Prix de juillet—réduction de stock— lundi .45, .55, .69 et** . . . **.79**

MACHINE A LAVER

Machine à laver Goodwins de bonne qualité d'une marche facile. Prix ordinaire 9.50. **Prix de juillet—réduction du stock — lundi** . **8.69**

Planches à repasser de 5 pds de long par 12 pouces de large. Une planche superbement finie. Prix ordinaire .59. **Prix de juillet — réduction de stock, lundi** . . . . **.29**

SECHOIRS A LINGE

Se fixant au mur; peut se lever et se baisser à volonté; 8 baguettes de 28 pouces de long. Prix ordinaire .75. **Prix de juillet — réduction de juillet —lundi** . . . . . **.59**

EPINGLES A LINGE

Epingles à linge à ressort. Lundi, 6 douz. pour **.25**

PLANCHES A LAVER

Planches à laver, surface en zinc. Prix ordinaire .25. **Prix de juillet — réduction de juillet — lundi** . . . . **.18**

PANIERS A LINGE

En saule tressé, grands paniers. Prix ordinaire 1.65. **Prix de juillet — réduction de stock — lundi** . . . . **.75**

PLANCHES A MANCHES ET A BLOUSES. — Deux planches dans une; solides et bien faites. Prix ordinaire .50. **Prix de juillet — réduction de stock —lundi,** . . . . **.29**

BALAIS — Un très bon balais; dimension ordinaire ; bien faits. Prix ordinaire .60. **—Prix de juillet — réduction de stock — Lundi,** . . **.39**

CHAUDIERES AVEC VADROUILLE—Chaudière avec vadrouille(mop); en tôle galvanisée, avec appareil pour tordre la vadrouille (mop) au complet avec linge. Prix ordinaire 2.25. **Prix de juillet — réduction de stock — lundi.** **1.39**
—Au sous-sol.

Embellissement de la Maison

Papiers-Tentures à .15

Papiers pour chambre à coucher. Prix ordinaires : de .30 à .40. **Lundi, le rouleau** . . . . . **.15**
Papiers pour passage et salle à manger. Prix ordinaires: de .35 à .40. **Lundi** . . . . . **.15**
Papiers pour passage et salle à manger. Prix ordinaires: .35 et .40. **Lundi, le rouleau** . . . . . **.15**
Papiers pour cuisine et salle de bain. Prix ordinaires: de .30 à .35. **Le rouleau** . . **.15**
—Au deuxième étage.

Nouvelles Carpettes de Smyrne "sans Envers"

Nous pouvons encore offrir un très joli choix; 2 dessins orientaux; superbes couleurs à des prix d'écoulement rapide.
Dimension: 24 x 48 pcs. Prix ordinaire 1.15. Lundi **.75**
Dimension: 28 x 56 pcs. Prix ordinaire 1.75. Lundi **1.25**
Dimension: 48 x 76 pcs. Prix ordinaire 3.75. Lundi **2.50**
Dimension: 64 x 88 pcs. Prix ordinaire 6.00. Lundi **3.98**
Dimension: 76 x 116 pcs. Prix ordinaire 9.50. Lundi **6.50**
Pour foyer, boudoir, passages, salle à manger ou Living Room.

Carpettes Tapisserie (sans couture)

2¼ x 3 verges. Seulement 16 à écouler; rouge, vert et fauve. Prix ordinaire 7.75. Lundi **5.75**

CRETONNES

700 verges de cretonnes ; fabrication anglaise et américaine ; la plupart à fond pâle ; petits et grands dessins, en vert, bleu, rose et mauve ; pour draperies de fenêtre, couvertures de meubles, paniers à papiers de rebut, abat-jour de lampe, écrans, etc., 31 et 36 pouces de large. Prix ordinaires : .50, .60 et .65 la verge. **Lundi, la verge** . . . . . **.37**

Baguettes Extensibles en Cuivre

Pour porte française, rideaux de châssis français ou de croisées.

14 pouces s'allongeant jusqu'à 24. Prix ordinaire: .15. **Lundi, chacune** . . . . . **.12**
30 pouces s'allongeant jusqu'à 48. Prix ordinaire : .15. **Lundi, chacune** . . . . . **.12**
18 pouces s'allongeant jusqu'à 32. Prix ordinaire : **.18.** **Lundi, chacune** . . . . . **.15**
20 pouces s'allongeant jusqu'à 36. Prix ordinaire : .20. **Lundi, chacune** . . . . . **.16**
30 pouces s'allongeant jusqu'à 48. Prix ordinaire : .25. **Lundi, chacune** . . . . . **.20**
30 pouces s'allongeant jusqu'à 48. Prix ordinaire .35. **Lundi, chacun** . . . . . **.28**
30 pouces s'allongeant jusqu'à 48. Prix ordinaire : .40. **Lundi, chacune** . . . . **.32**
20 pouces s'allongeant jusqu'à 48. Prix ordinaire : .60. **Lundi, chacune .48**

Stores Opaques de Fenêtres

100 stores de fenêtre opaques ; faits à la main, unis et duplex, sur rouleaux Hartshorne garantis, pour portes ou châssis français ; de 18 à 24 pouces de large ; de 36 à 60 pouces de long. Prix ordinaires : de .85 à .90. **Lundi, chacun.** . . . **.29**
Au deuxième étage.

JUILLET

REDUCTION DE STOCK

Goodwins — Uptown 7000 — Montreal Limited

DUPUIS FRERES, Limitée. DUPUIS FRERES, Limitée. DUPUIS FRERES, Limitée. DUPUIS FRERES, Limitée. DUPUIS FRERES, Limitée.

NEW YORK

The H.B.Claflin Company
cor Church & Worth

Marchandises Achetées de Fabricants et Importateurs de New-York

MONTREAL

DUPUIS FRERES, Limitée.

La Vente Commence chez Dupuis, Lundi, à 9 hrs a. m.

(From the Boston Post, Friday, June 26.)

CLAFLIN COMPANY GOES TO THE WALL

Immense Dry Goods Concern Fails for $34,000,000—Boston Banks Hold $10,000,000 of Notes of Failed Firm.

NEW YORK, June 25—The H. B. Claflin Company, the oldest and the leading wholesale dry goods company of the country, went into the hands of receivers today because of its inability to meet notes amounting to several million dollars, how due or coming due within a few days. The failure is the biggest commercial collapse in many years.

Nous publions ici une découpure d'un journal de Boston annonçant que les affaires de la maison H. B. Claflin étaient entre les mains des Receveurs.

Nous publions aussi l'annonce de vente que nous avons reçue des Receveurs de la Compagnie H. B. Claflin et qui a eu lieu à New York, lundi, le 13 juillet.

PEREMPTORY SALE
By Order of the Receivers

For the purpose of radically reducing stocks in all departments, except Flannels and Blankets. To this end we shall hold a Sale commencing

MONDAY MORNING, JULY 13th

Merchandise to be sold includes both Summer and Fall Goods

USUAL TERMS

All Fall Orders already sold will be promptly delivered, and business will continue as heretofore.

By Order of JOSEPH B. MARTINDALE and FREDERIC A. JULLIARD, Temporary Receivers of THE H.B.CLAFLIN COMPANY

Sur réception d'un avis des Receveurs de la Maison H. B. Claflin, de New York, nos acheteurs sont allés à cette vente et ont acheté de grandes quantités de marchandises à des prix incroyablement bas.

NOUS PARTAGERONS AVEC NOS CLIENTS, LUNDI, LES BENEFICES DE CETTE HEUREUSE TRANSACTION.

L'Enthousiasme est Grand par tout le Magasin

Les chefs de rayons et les vendeurs attendent impatiemment la journée de la vente. A l'instant où nous écrivons ceci, tous les employés, aussi occupés que les abeilles, se préparent à la plus grande vente à prix réduits jamais tenue à Montréal.

IL SERA A L'AVANTAGE DE TOUS DE LIRE ATTENTIVEMENT CHAQUE ITEM

de cette page et sur les deux autres (pages 28 et 29), aussi, de suivre de jour en jour les nouvelles que cette vente vous apportera. Venez tous les jours, vous y trouverez de merveilleuses occasions d'économie.

Tout en allant à cette VENTE DES RECEVEURS DU STOCK DE LA MAISON H. B. CLAFLIN, nos acheteurs avaient reçu instruction de visiter les autres marchés et nous sommes fiers de dire qu'ils ont été très heureux en obtenant des valeurs splendides en fait de marchandises de toutes sortes.

CE MERVEILLEUX ETALAGE DE MARCHANDISES DESIRABLES SERA EN VENTE LUNDI, A DES PRIX QUI ETABLIRONT UN NOUVEAU RECORD D'ECONOMIE

Voyez nos deux autres Pages d'Annonces aux Pages 28 et 29.

CERTIFICAT DE REDUCTION
DECOUPEZ CECI
Et apportez-le avec vous au magasin, lundi.
CELA VOUS DONNERA DROIT D'ACHETER UNE
Blouses de 50c pour Garçonnets.
Valeur splendide en blouses pour garçonnets, faites de chambral, collet à pèlerine. Grandeurs : 4 à 12 ans. Avec ce certificat, . . .
19c
Dupuis Frères

CERTIFICAT DE REDUCTION
DECOUPEZ CECI
Et apportez-le avec vous au magasin, lundi.
CELA VOUS DONNERA DROIT D'ACHETER DE LA
Farine Ogilvie
Sac de 7 lbs. Rég. 28c. Avec ce certificat, .
22c
Dupuis Frères

Le plus Remarquable Achat de Tissus Lavables et la Vente la plus Sensationnelle de cette Saison.

Votre plus Grande Chance dans les Tissus Lavables

FOULARD MERCERISE, ressemblant à la soie, joli assortiment de dessins à fleurs et à rayures, qualité souple, désirable pour robes pour dames, etc. Valeur régulière de 25c pour **15c**

15,000 VERGES DE RATINE CREPEE, CREPE DOLLY VARDEN, très en vogue cette saison, jolis dessins français, tissus s'adaptant très bien aux modes de la saison. Grand choix de couleurs. Largeur, 27 pouces. Valeur régulière de 25c pour **14c**

1,200 VERGES DE MOUSSELINE ORGANDI, 28 pouces, bonne qualité, couleurs pâles ou foncées, avec dessins de boutons de roses et dessins conventionnels. Valeur régulière de 35c. Spécial **19c**

1,000 VERGES DE CREPE RAYE, très nouveau, d'un effet charmant, nouveauté de Paris et New-York, nuances fashionables. Valeur régulière de 35c pour **19c**

700 VERGES DE RAMIE ET TOILE PONGEE, de 29c., largeur de 30 pouces, pure toile, fini soie, en blanc, bleu pâle, tan, lavande, rose. Lundi **18½c**

12,000 VERGES D'INDIENNES DE COULEUR DE 15c, bel assortiment de centaines de dessins, fond blanc ou foncé, désirable pour blouses pour dames, robes pour enfants, etc. Teintes solides. Prix **12½c**

600 VERGES MATELASSE ET RATINE BROCHEE DE 75c, désirable pour costumes, largeur de 40 pouces. Spécial **49c**

POPELINE DE 40c, qualité assez souple pour draper, conserve son fini même après le lavage. Grand choix de couleurs. Largeur de 38 pouces. Spécial **29c**

800 VERGES DE NANSOUK BLANC, DE 15c, largeur de 42 pouces, belle texture désirable pour sous-vêtements. Spécial **12½c**

SPECIAL

1000 VERGES DE LINON IMPRIME, qualité souple, très jolis dessins de fleurs sur fond pâle, très chic pour robes d'après-midi, grand choix de nuances fashionables. Largeur: 27 pouces. Valeur régulière de 18c pour **9½c**

500 VERGES DE DELAINE GALICIA, teintes solides, qualité durable, effets de bordure, étoffe splendide pour kimonos, robes de maison, etc. Notre assortiment comprend un grand choix de couleurs et dessins. Valeur régulière de 25c pour **15c**

SPECIAL

800 VERGES DE VOILE RATINE BLANC, belle qualité, tissu très populaire cette saison, en blanc seulement. Largeur de 40 pces. Valeur régulière de 55c pour . . . **39c**

Les Valeurs les plus Remarquables sont Offertes dans les Toiles, Cotons et Couvertures de Lits durant cette Vente

25 PIECES DE COTON A DRAPS CANADIEN NON BLANCHI, texture unie ou croisée, largeur de 2 vgs., qualité pesante sans apprêt. Val. rég. de 30c et 35c la vg. p. **25c**

GRANDE OCCASION

5000 VERGES DE MADAPOLAM ANGLAIS BLANCHI, 36 pcs. de largeur, sans apprêts. Valeur régulière de 12½c la vg. pour **8½c**

VALEURS SPECIALES EN SERVIETTES DE BAIN, couleurs assorties: blanc, drab et quelques-unes rayées, toutes de grande dimension. Valeurs jusqu'à 50c, chacune. Votre choix **25c**

SERVIETTES POUR LA VERRERIE, toile carreautée bleu et blancs, et rouge et blanc, largeur 23 pcs. Valeur régulière de 15c la verge pour **12½c**

TOILE A NAPPES DAMASSE NON BLANCHIE, largeur de 72 pouces, dessins assortis, garantie sans apprêts. Valeur régulière de 65c la verge pour **45c**

TOILE A NAPPES DAMASSEE BLANCHIE, largeur de 58 pouces, dessins assortis. Une grande valeur à 35c la verge pour **29c**

BELLE OFFRE

2 CAISSES DE COTON BENGAL NON BLANCHI, fini satin, largeur 34 pcs., blanchira au premier lavage. Valeur régulière de 15c la verge pour **12½c**

VALEUR SPECIALE

5500 VERGES DE BATISTE LONSDALE FRANCAISE, très belle qualité, 36 pcs. de largeur, fini soie. Valeur régulière de 20c la verge pour **16c**

1 HEURE SEULEMENT
9 A VENTE 10 A.M.
LUNDI 20 JUILLET

200 COINS DE RIDEAUX, en point suisse, brodé ou appliqué, blanc ou crème, 54 pouces x 1¾ verge de longueur. Valeur de $1.25 le coupon pour **59c**

JOLIS CHAPEAUX POUR DAMES, en ratine, forme "sailor", effets à rayures, en tan et bleu, bleu et blanc, rose et mauve, gris et blanc, etc. Valeur de $1.25, pour **49c**

TABLIERS COUVRE-TOUT POUR ENFANTS, faits en indienne fantaisie, manches courtes, grandes poches, bande en arrière. Grandeurs, 2 à 6 ans. Valeur régulière de 40c, pour **23c**

5 DOZ. DE KIMONOS COURTS POUR DAMES, mousseline fantaisie, bonne qualité, couleurs variées, plissés à la taille. Rég. 35c, pour.. **19c**

200 BALAIS A TAPIS, 4 cordes chacun. **19c**

TABLE EN BOIS SOLIDE, fini doré, avec tablette, construction soignée. Valeur de 75c, pour **49c**

CHAISES BERÇANTES, de construction solide, siège garanti ne pas se fendre. Valeur régulière de $1.65, pour **89c**

Une seulement au même client.

CHIFFONNIERS FINI CHENE, bons et bien faits, avec 5 tiroirs, fini chêne, poignées de cuivre. Prix **$5.98**

CHAPEAUX D'ENFANTS, valeur très spéciale, paille fendue, jolies petites formes. Rég. 35c et 50c, pour **19c**

MOUSSELINE DIMITY DE COULEUR, dessins de fleurs, 30 pouces. Valeur de 25c la verge, pour **5½c**

SERVIETTES DE TABLE DAMASSEES, ourlées, prêtes à servir, dessins assortis, grande dimension, 20 x 20 pouces. Valeur régulière de $1.35 la doz pour **98c**

COUVREPIEDS FANTAISIE, dessins à jour, aussi une paire de DESSUS D'OREILLERS ET UN DESSUS DE BUREAU, le tout dans une boîte. Val. rég. de $6.75 pour **$4.25**

1,000 DOZ. DE SERVIETTES DE TOILETTE, qualités et grandeurs assorties, fini ouvré, Huckaback ou alvéolé, unies ou avec bordure rouge. Val. jusqu'à 18c. Votre choix, chaque serviette **12½c**

COUVREPIEDS ALHAMBRA en bleu et blanc ou rouge et blanc, dimension pour lit ¾, qualité très pesante, teinte solide. Valeur régulière de $1.50 pour **$1.25**

5 CAISSES DE COUVREPIEDS CROCHETES CANADIENS, blanchis, ourlés prêts à servir, fini très doux. Valeur régulière de $3.00 pour **$1.75**

45 DOZ. DE SERVIETTES POUR LA VERRERIE, ourlées prêtes à servir, bonne grande dimension, avec bordure bleue ou rouge, teinte solide. Val. rég. de 15c chacune, pour . . . . ou, la douzaine, $1.45. **12½c**

OEFRE SPECIALE

COUVERTURES DE LAINE ECOSSAISE BLANCHE, surface laineuse, bordure bleue, dimension pour lit double. Valeur régulière de $6.75 la paire, pour **$5.69**

BONNES COUVERTURES POUR LE CAMP, en laine gris foncé, avec un peu de coton, bordure de couleur. Valeur régulière de $3.50 la paire, pour **$2.35**

EXCETTIONNEL

POUR LA VENTE DE LUNDI nous offrons une quantité limitée de nos douillettes d'une valeur régulière de $2.50, au prix excessivement bas de **$1.39**

Dentelles

Nous avons une certaine quantité d'entre-deux de guipure, largeurs de 1 à 2 pouces, désirables pour garnitures de robes, en blanc et crème. Bon choix de dessins. Rég. 15c la verge, pour. . . **5c**

Grande occasion en dentelle torchon et Valenciennes, très belle qualité, choix de dessins, largeurs différentes. Rég. 5c, pour. . . . **2½c**

Un autre lot de dentelle et entre-deux dentelle torchon, bonne qualité, largeurs de 2 et 3 pouces. Rég. 6c et 7c pour. **3½c**

AU COMPTOIR DES GANTS

GANTS KAYSER ET PATRICIA, tout soie, longueur 16 pcs, toutes couleurs et pointures, bout des doigts double. Rég. $1.25 la paire, pour **99c**

GANTS DE SOIE POUR DAMES longueur 16 pcs., bout des doigts double, toutes les couleurs. Pointures 5½ à 8. Rég. $1.00 la paire, pour . **59c**

GANTS EN FIL DE LILLE ET DENTELLE, longs, en blanc, noir, gris et tan. Pointures: 5½ à 8. Rég. 35c et 45c la paire, pour . . . **25c**

GANTS LONGS EN FIL DE LILLE POUR DAMES, en blanc et noir seulement, longueurs 12 et 16 pouces, très bien finis. Pointures 5½ à 8. Rég. 50c et 60c la paire, pour **39c**

GANTS FIL DE LILLE, COTON ET SOIE, dans toutes les couleurs. Pointures désassorties. Rég. 25c et 50c la paire, pour **7c**

GANTS DENTELLE, LONGS POUR DAMES, en noir, blanc, gris, etc., toutes les pointures, garantis parfaits mais n'ont pas Rég. 25c à 35c, pour . **15c**

GANTS DENTELLE NOIRS POUR DAMES ET FILLETTES, avec fermoir. Toutes de boutons ou fermoirs les pointures. Rég. 25c, pour **7½c**

Au Comptoir des Bas

BAS DE SOIE POUR DAMES, en noir, blanc et tan, haut de la jambe et pied en coton. Pointures 8½ à 10. Rég. 39c la paire, pour. . . **29c**

BAS EN FIL DE LILLE NOIRS POUR DAMES, parfaits, grand teint. Pointures 8½ à 10. Rég. 35c la paire pour. **23c**

DEMI-BAS EN FIL DE LILLE POUR ENFANTS, presque toutes les couleurs. Pointures 4 à 7. Rég. 20c la paire pour. **9c**

BAS EN FIL DE LILLE POUR DAMES, unis ou dentelle, en blanc, noir, rose, bleu pâle et tan. Pointures 8½ à 10. Rég. 50c la paire, pour. **25c**

BAS DE COTON NOIRS ET GRIS POUR FILLETTES, unis ou dentelle. Pointures 4 à 7. Rég. 18c et 20c la paire pour. . . . **5c**

BAS DE COTON, tan et noirs pour garçonnets et fillettes. Rég. 25c la paire pour. **15c**

BRODERIE

BRODERIE SUR LINON ET MOUSSELINE, largeurs de 1 à 6 pouces, jolis dessins, qualité parfaite. Rég. 18c la verge pour . . **5c**

BRODERIE SUR MOUSSELINE, largeur 30 pouces, finie avec volant, désirable pour robes de bébés. Riches dessins. Rég. $1.00 la verge pour **59c**

ROBES DEMI-FAITES EN TOILE, brodées blanc, bleu pâle ou rose. Jupe large de 3½ verges. Longueur de 2¾ verges de toile pour le corsage. Régulier $5.00 et $7.00 pour **89c**

BRODERIE A CACHE-CORSET, sur linon, jolis dessins, avec passe-ruban. Rég. 20c la verge pour **9c**

BRODERIE DE 27 POUCES, sur mousseline suisse, brodée sur une hauteur de 20 pouces, pour robes ou volants, qualité parfaite. Régulier 75c la verge pour . . **29c**

RATINE BRODEE, largeur de 45 pouces, brodée sur une hauteur de 27 pouces, en blanc et champagne. Régulier $3.50 pour **$1.69**

BRODERIE SUR MOUSSELINE ET LINON, largeurs de 10 et 12 pouces. Régulier 15c la verge pour **12½c**

BRODERIE DE 45 POUCES, sur mousseline suisse, jolis dessins, brodée sur une hauteur de 27 pouces, qualité parfaite. Rég. $1.25 la verge pour **39c**

BRODERIE DE 18 POUCES, sur linon et mousseline, pour volant de robes ou jupon, aussi pour cache-corset. Régulier 35c la verge pour **15c**

10,000 VERGES de RUBAN FANTAISIE

CERTIFICAT DE REDUCTION
DECOUPEZ CECI
Et apportez-le avec vous au magasin, lundi.
CELA VOUS DONNERA DROIT D'ACHETER DU
Voile de Paris Noir de 54 pouces, de $1.25
Trois pièces de voile de Paris noir tout laine, noir parfait, ne se froissant pas, avec ce certificat
47c
Dupuis Frères

Nous venons de recevoir un lot immense de ruban consistant en ruban à dessins de fleurs, tout soie, ruban à fond blanc avec fleurs rouges, roses ou bleues, ruban avec bordure de satin, aussi ruban moiré, qualité très pesante, toutes les plus nouvelles nuances. Il y en a aussi en satin à deux tons, en douze nuances différentes. Largeurs de 5 à 7 pouces. Valeur jusqu'à 75c la verge. Votre choix **19c**

RIDEAUX

75 COUPONS DE RIDEAUX, point suisse, brodé ou appliqué, en blanc et crème: 1½ verge x 60 pouces. Valeur de $1.50, pour **74c**

RIDEAUX EN POINT NOTTINGHAM, blancs, quatre lignes différentes.

No 1—60 pouces x 3 verges. Valeur de $1.25, pour **85c**

No 2—54 pouces x 3½ verges. Valeur de $2.00, pour **$1.49**

No 3—54 pouces x 3½ verges. Valeur de $2.50, pour **$1.89**

No 4—54 pouces x 3½ verges, en point de filet double. Valeur de $4.00, pour **$2.49**

Dupuis Frères
LIMITEE
LE MAGAIN DU PEUPLE
J. N. Dupuis, Président. H. W. Beauclerk, Vice-Président. A. J. Dugal, Directeur-Gérant.

DRAPERIES

5 PIECES DE TULLE BUNGALOW ECRU, très nouveau, avec bord breveté, 40 pouces de largeur. Valeur de 30c la verge, pour. **12½c**

5 PIECES DE TULLE BUNGALOW, qualité supérieure, largeur de 42 pouces. Valeur de 50c, pour. . . **19c**

10 PIECES DE TULLE BUNGALOW, trois dessins différents, dessins à grands carreaux, largeur 50 pouces. Valeur de 90c la verge, pour. . . **39c**

CERTIFICAT DE REDUCTION
DECOUPEZ CECI
Et apportez-le avec vous au magasin, lundi.
CELA VOUS DONNERA DROIT D'ACHETER UN
Pot à l'Eau de 50c
200 pots à l'eau, verre clair, jolis dessins gravés, en deux grandeurs, 2 et 3 chopines. Avec ce certificat.
15c
Dupuis Frères

FEUILLETON DE LA "PRESSE"

LA FIANCÉE DU FOU

Grand Roman par Claire de Neste

PREMIERE PARTIE

64 Suite

Cependant, l'interrogatoire se poursuivait.

Jacquette, qui n'était point sotte, comprit fort bien toutes les questions qu'on lui posa.

Elle affirma, en effet, avoir rencontré le Perdreau un soir et avoir passé une heure à causer avec lui dans le communal, en filant sa quenouille.

Mais quand on lui demanda de préciser quel était ce soir, elle répondit qu'elle ne se souvenait pas.

L'accusé s'était levé, prêt à se défendre avec énergie, cette fois. Ce témoignage et celui du jeune garçon étaient sa dernière espérance.

—Souvenez-vous, Jacquette, lui disait-il c'était le premier vendredi du mois de juin.

—Ca se peut, disait la vieille femme, mais je ne sais pas.

—Julou, votre petit-fils, devait faire sa première communion le second dimanche après, souvenez-vous-en.

Jacquette faisait la même réponse désolante:

—Ca se peut bien, je ne sais pas, moi; je ne me souvens pas.

Il lui précisait d'autres circonstances qui auraient dû l'aider à se souvenir.

Rien n'y fit; toujours la même réponse.

—Ca se peut bien, mon garçon, mais je ne sais pas, je ne me souviens pas.

Vint enfin le tour de Robert.

Il savait bien, lui aussi, avoir un soir de cet été fait paître ses brebis dans le communal en même temps que Jean Cazal ses chèvres, mais quel soir cela était-il?.... comme Jacquette, il ne savait pas.

Vraiment l'accusé précisa-t-il les circonstances accessoires de leur rencontre; leurs chiens qui s'étaient pris de querelle, une foire qui devait se tenir à Hardengot, le jeudi suivant.

Le témoin, malgré ses efforts pour se souvenir, ne put affirmer si réellement c'était bien le jour indiqué par l'accusé, qu'il avait passé quelques heures avec lui.

—Voilà cependant qui est singulier, dit le président. Le lendemain de ce jour, dès la première heure, vous apprenez, n'est-ce pas, que le Biarrot avait été trouvé percé d'un coup de poignard, non loin de l'endroit où vous vous trouviez vous-même?

—Oui, monsieur le président; c'était chez Maxime, le forgeron, s'écria le témoin. Nous étions plusieurs là. C'est le facteur de Gravet qui porta la nouvelle. La maison du chevrier était sur son chemin.

—Et vous ne vous souvenez pas alors d'avoir été frappé de cette circonstance que vous vous vous étiez trouvé vous-même, la veille, non loin du lieu de l'attentat et à l'heure même où il avait été commis?

—Je ne sais pas, monsieur le président, je ne me souviens pas.

—Tâchez donc de savoir; cherchez, voyons!

— Mais si... tu y as fait attention, s'écria l'accusé avec véhémence, puisque le lendemain, t'ayant rencontré, devant le café de l'Avenir, tu m'as dit comme ça : "Qui se serait douté d'un pareil coup, hein! le Perdreau, pendant que nous étions tout près et bien tranquilles tous les deux ?

—Fort, interrogea le président, avez-vous tenu à l'accusé le propos qu'il nous rapporte ?

— Je ne sais pas, monsieur... je ne me souviens pas.

Cette réponse navra jusqu'au fond de l'âme le malheureux accusé et la pauvre Louisette. La dernière branche de salut craquait dans leurs doigts.

L'audition des témoins était enfin terminée.

Le réquisitoire allait être prononcé ; on entendrait ensuite la plaidoirie.

Il était cinq heures environ.

Le président était décidé à en finir le jour même, dût-on prolonger la séance assez avant dans la nuit.

Le procureur de la République, qui, l'affaire étant importante, s'était réservé le rôle de ministère public, se leva pour prononcer le réquisitoire.

M. Harriaux était, on s'en souvient, un homme jeune encore, de haute taille, aux longs favoris blonds, celui-là même qui avait accueilli avec une réserve extrême, tout proche de la méfiance, Muzor, le garde forestier, lequel, on s'en souvient, était venu révéler au parquet que Perliaux avait été assassiné au lieu de s'être pendu, comme on l'avait cru tout d'abord à Sarzac.

Il avait à coeur d'obtenir la condamnation de l'accusé, d'abord parce qu'il croyait fermement à sa culpabilité, ensuite pour dédommager en quelque manière le parquet des quelques échecs subis en ces derniers temps.

Il rappela tout d'abord la haute situation qu'avait occupée la victime, sa fortune, son intelligence ; les succès qu'il avait obtenus à l'école d'agriculture de Grand-Juan, dont il avait été un des plus brillants élèves ; puis l'aménité de son caractère, sa bonté inépuisable, ses habitudes de charité envers les pauvres du pays. Tous savaient qu'aucune de leurs infortunes ne lui était indifférente. Les ouvriers de l'usine eux aussi l'aimaient à cause de son affabilité et de son dévouement. On le trouvait toujours prêt à rendre service.

Le magistrat fit ensuite le tableau le plus touchant de l'affection toute filiale du jeune homme pour son oncle, le baron... et pour sa tante, la baronne, de l'attachement profond que, de leur côté, ils n'avaient cessé de ressentir pour leur neveu, de leur désespoir enfin, et de celui de la jeune fiancée, rentrant si tragiquement, après une longue absence, au moment où le malheureux était porté en terre.

Il insista longuement sur ces choses pour mieux faire ressortir l'atrocité du crime et par là rendre plus odieux encore le criminel.

Quant à celui-ci, son indolence était, pour l'orateur, une incurable paresse, sa prétendue douceur, de l'hypocrisie. Il était faux et sournois. Ses habitudes d'ordre et de propreté, son goût démesuré pour la toilette, ne révélaient autre chose qu'un amour effréné du luxe.

Ainsi, des défauts légers, des qualités prédieuses même, peuvent aisément, sous l'influence de la prévention, être interprétées comme des vices.

Le procureur passa ensuite à l'examen des faits:

Deux objets que l'accusé, à l'instruction, avait reconnus lui appartenir, un sifflet et un couteau, avaient été trouvés non loin du lieu du crime, par deux témoins, étrangers l'un à l'autre.

Le premier de ces témoins, le Biarrot, avait rencontré l'accusé s'enfuyant à travers un bois, tout voisin de l'arbre où le pendu allait être découvert et l'avait formellement reconnu. Enfin, trois autres témoins l'avaient également vu toujours aux alentours un peu avant le crime, l'autre un peu après le moment où le crime avait été commis.

L'accusé, invité à établir un alibi, était demeuré muet.

Louisette Biarrot avait bien, il est vrai, affirmé qu'il était resté avec elle de huit heures et demie à onze. Mais quelle créance pouvait-on accorder raisonnablement aux dires d'une femme prête à tout pour sauver le misérable qu'elle adorait?

L'accusé, au reste, l'avait contredite.

Enfin, le magistrat rappelait l'opinion du médecin légiste. Le malheureux Perliaux avait été étranglé par un homme d'une force musculaire peu commune et ayant de très grandes mains. MM. les jurés n'avaient qu'à regarder Jean Cazal.

Venaient maintenant les preuves morales: une maison de dix mille francs achetée et payée quelques jours après le crime; une dette d'une valeur à peu près égale, soldée en même temps.

Et l'accusé, pour expliquer la provenance de ces sommes, ne trouvant rien autre que la ridicule histoire de ce Jean Mignot, le mendiant thésauriseur qui lui aurait laissé en mourant son trésor, trente mille francs, — excusez du peu! cachés dans sa paillasse! — C'était un conte à dormir debout.

Le procureur s'occupait ensuite du second crime, la tentative de meurtre sur la personne du Biarrot. Le premier étant prouvé, celui-ci l'était pour ainsi dire, car il en était comme le corollaire naturel Le chevrier constituait contre Cazal le plus redoutable des témoins. Il fallait le supprimer. C'est ce qu'il avait tenté de faire.

Il avait bien cherché à établir aussi un alibi pour ce second crime, mais il avait totalement échoué. Les deux témoins qu'il avait cités, Jacquette et Robert Fort, n'avaient pu indiquer d'une façon précise le jour où ils étaient demeurés avec l'accusé.

Ainsi, la culpabilité de Jean Cazal était évidente. Il avait bien commis les deux crimes pour lesquels il était poursuivi.

Quel avait été le mobile du premier? Le plus vil, le plus détestable de tous: le vol.

Il ne pouvait arguer avoir été emporté par un de ces sentiments violents de l'âme: haine, colère, jalousie, qui ne justifient pas sans doute le criminel, mais qui, toutefois, par leur impétuosité, par cette sorte de fatalité qu'ils entraînent avec eux, atténuent dans une certaine mesure sa responsabilité.

Non, il avait patiemment, froidement calculé son action.

Un point était demeuré obscur dans les débats. On n'avait pu parvenir à savoir ce qui avait décidé M. Perliaux à quitter Bordeaux plus tôt qu'il ne l'avait prévu d'abord, mais, évidemment, l'accusé l'avait attiré dans un guet-apens avec la complicité de la femme de chambre du château, Lydie Royer, disparue, et dont on n'avait pu retrouver la trace.

Son crime, froidement perpétré, il l'avait tout aussi froidement exécuté. Il était allé se cacher en quelque buisson au bord du chemin que devait suivre la victime, et il avait bondi sur elle, comme un fauve sur sa proie.

Il n'avait pas été difficile, à l'aide des renseignements produits à l'instruction, de reconstituer la scène du meurtre.

Oui, c'était un monstre, cet homme, un de ces monstres qui sont un danger perpétuel pour la société.

Et s'adressant aux jurés, l'orateur les supplia de ne point défaillir à la mission sacrée que la loi leur confie. Ne pas punir un tel crime serait laisser planer une perpétuelle menace sur la famille, sur l'ordre social tout entier.

Chacun ne serait-il pas à son tour exposé au même sort qu'avait subi l'infortuné Perliaux? Que fallait-il pour cela? Peu de chose, qu'un bandit, comme Cazal—et ils sont plus nombreux qu'on ne le pense—, vint un jour à convoiter l'argent qu'il posséderait, qu'il aurait légitimement gagné au prix de longues années peut-être.

Par le choix de ce dernier argument, le procureur montrait qu'il connaissait à merveille le coeur humain. Aucun, en effet, ne pouvait toucher davantage les jurés, pour la plupart des bourgeois cossus, légitimement attachés à leurs biens et qu'un malheur comme celui qui avait frappé le châtelain de Saint-Martin-du-Gué pouvait tout aussi bien atteindre un jour ou l'autre.

Le procureur, après avoir demandé la condamnation, au nom de la société, la demanda encore au nom de l'oncle et de la tante du malheureux Perliaux, dont il était pour ainsi dire le propre fils; enfin, au nom de la fiancée inconsolable.

Il requérait la peine de mort.

Louisette, affaissée sur son banc, avait entendu tomber comme une grêle de pierre ce flot de paroles de colère et de malédiction.

(A suivre)