

BIBLIOTHÈQUE DE

JAN 13 1960

L'ÉCOLE DES HAUTES ÉTUDES
COLLEGE ROYAL



PROVINCE DE QUÉBEC

MINISTÈRE DE L'INDUSTRIE ET DU COMMERCE

COMMISSARIAT INDUSTRIEL

INVENTAIRE ECONOMIQUE ET INDUSTRIEL



MUNICIPALITÉ: S A I N T - A P O L L I N A I R E
..... Village et Paroisse

COMTÉ: de Lotbinière



PROVINCE DE QUÉBEC

MINISTÈRE DE L'INDUSTRIE ET DU COMMERCE

COMMISSARIAT INDUSTRIEL

INVENTAIRE ECONOMIQUE ET INDUSTRIEL



MUNICIPALITÉ: S A I N T - A P O L L I N A I R E
Village et Paroisse

COMTÉ: de Lotbinière

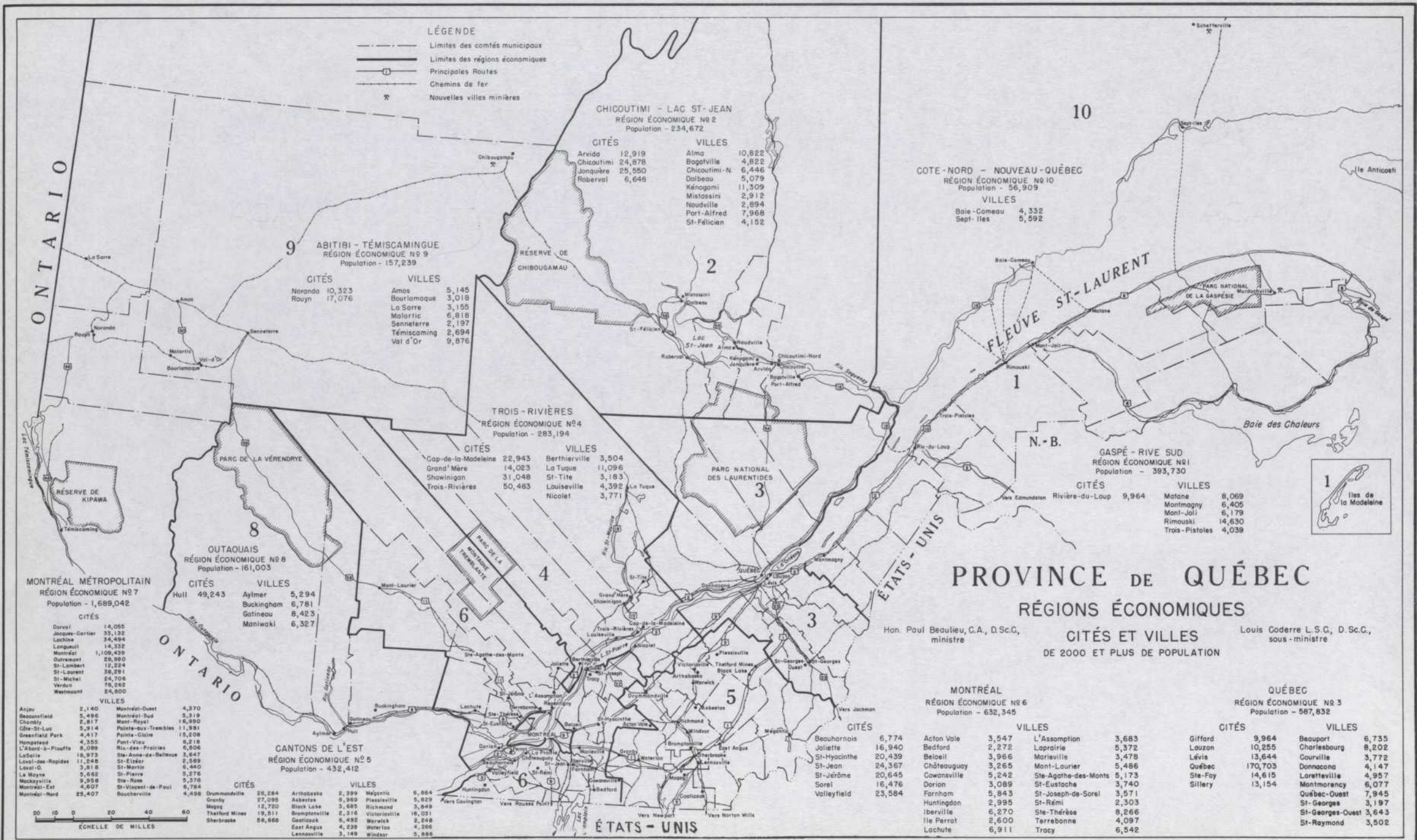

LÉGENDE

- Limites des comtés municipaux
- Limites des régions économiques
- Principales Routes
- Chemins de fer
- * Nouvelles villes minières

CHICOUTIMI - LAC ST-JEAN
RÉGION ÉCONOMIQUE N° 2
Population - 234,672

CITÉS		VILLES	
Arvida	12,919	Alma	10,622
Chicoutimi	24,878	Bagbyville	4,822
Jonguére	25,550	Chicoutimi-N	6,446
Roberval	6,648	Dalbeau	5,079
		Kénogami	11,309
		Mistassini	2,912
		Naudville	2,894
		Port-Alfred	7,968
		St-Félicien	4,152

ABITIBI - TÉMISCAMINGUE
RÉGION ÉCONOMIQUE N° 9
Population - 157,239

CITÉS		VILLES	
Noranda	10,323	Amos	5,145
Rouyn	17,076	Bourlamaque	3,018
		La Sarre	3,155
		Malarhic	6,818
		Senneterre	2,197
		Témiscaming	2,694
		Val d'Or	9,876

TROIS-RIVIÈRES
RÉGION ÉCONOMIQUE N° 4
Population - 283,194

CITÉS		VILLES	
Cap-de-la-Madeleine	22,943	Berthierville	3,504
Grand'Mère	14,023	La Tuque	11,096
Showinigan	31,048	St-Tite	3,183
Trois-Rivières	50,483	Louiseville	4,392
		Nicolet	3,771

COTE-NORD - NOUVEAU-QUÉBEC
RÉGION ÉCONOMIQUE N° 10
Population - 56,909

VILLES	
Baie-Comeau	4,332
Sept-Îles	5,592

OUTAOUAIS
RÉGION ÉCONOMIQUE N° 8
Population - 161,003

CITÉS		VILLES	
Hull	49,243	Aylmer	5,294
		Buckingham	6,781
		Gatineau	8,423
		Maniwaki	6,327

MONTREAL MÉTROPOLITAIN
RÉGION ÉCONOMIQUE N° 7
Population - 1,689,042

CITÉS	
Dorval	14,055
Jacques-Cartier	33,132
Lachine	34,494
Longueuil	14,332
Montréal	1,109,439
Outremont	29,990
St-Lambert	12,224
St-Louis	36,291
St-Michel	24,708
Verdun	76,242
Westmount	24,800

VILLES	
Arjou	2,140
Beauport	5,496
Chamblé	2,817
Côte-St-Luc	5,914
Greenfield Park	4,617
Hampstead	4,355
L'Abord-S-Pierre	8,099
LaSalle	18,973
Laval-des-Rapides	11,248
Laval-O	3,818
La Moine	5,562
Macpaysville	9,938
Montreal-Est	4,607
Montreal-Nord	25,407

CANTONS DE L'EST
RÉGION ÉCONOMIQUE N° 5
Population - 432,412

CITÉS		VILLES	
Drummondville	26,284	Arthabaska	2,399
Granby	27,095	Abbotsford	6,369
Magog	12,720	Black Lake	3,685
Thérèse	19,511	Bromptonville	2,316
Sherbrooke	58,868	Castillon	5,492
		East Angus	4,239
		Lennoxville	3,149
		Windsor	5,886

PROVINCE DE QUÉBEC
RÉGIONS ÉCONOMIQUES

Hon. Paul Beaulieu, C.A., D.Sc.G., ministre
Louis Coderre L.S.C., D.Sc.G., sous-ministre

MONTREAL
RÉGION ÉCONOMIQUE N° 6
Population - 632,345

CITÉS	
Beauharnois	6,774
Joliette	16,940
St-Hyacinthe	20,439
St-Jean	24,367
St-Jérôme	20,645
Sorel	16,476
Valleyfield	23,584

VILLES	
Acton Vale	3,547
Bedford	2,272
Beloeil	3,966
Châteauguay	3,265
Cowansville	5,242
Dorion	3,089
Farnham	5,843
Huntingdon	2,995
Iberville	6,270
Ile Perrot	2,600
Lachute	6,911

VILLES	
L'Assomption	3,683
Laprairie	5,372
Mariville	3,478
Mont-Laurier	5,486
St-Agathe-des-Monts	5,173
St-Eustache	3,740
St-Joseph-de-Sorel	3,571
St-Rémi	2,303
St-Thérèse	8,266
Terrebonne	4,097
Tracy	6,542

QUÉBEC
RÉGION ÉCONOMIQUE N° 3
Population - 567,832

CITÉS	
Gifford	9,964
Lauzon	10,255
Lévis	13,644
Québec	170,703
St-Foy	14,615
Sillery	13,154

VILLES	
Beauport	6,735
Charlebourg	8,202
Courville	3,772
Donnacona	4,147
Loretteville	4,957
Montmorency	6,077
Québec-Ouest	7,945
St-Georges	3,197
St-Georges-Ouest	3,643
St-Raymond	3,502

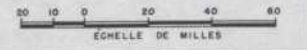

TABLE DES MATIERES

	Page
RESUME STATISTIQUE	1
APERCU HISTORIQUE - SITUATION GEOGRAPHIQUE	2
ASPECT PHYSIQUE	1-3
Superficie - Climat	
CAPITAL HUMAIN	4-6-11
Population	
Caractéristiques de la population	
Main-d'oeuvre selon le groupe d'occupation	
Main-d'oeuvre dans l'industrie manufacturière	
MATIERES PREMIERES	7
SECTEURS INDUSTRIELS	9 à 14
Agriculture - Forêts - Chasse et pêche - Mines et carrières - Industrie manufacturière - Etablissements manufacturiers - Nouveaux établissements - Entreprises inopérantes - Edifices industriels disponibles	
CONSTRUCTION	15
Industrie du bâtiment - Travaux de génie	
TRANSPORT ET COMMUNICATIONS	16 à 20
Réseau routier - Réseau ferroviaire - Transport urbain - Transport passagers - Transport marchandises - Camionnage - Transport maritime - Installations portuaires - Activités du port - Télécommunication	
UTILITES PUBLIQUES	21-22-23
Energie électrique - Gaz - Système d'aqueduc	
COMMERCE	24-25
Détail - Gros	
FINANCE ET ASSURANCE	26
Banque - Investissement - Assurance	
SERVICES	23-27 à 35
Enseignement - Religion - Santé - Service d'hygiène - Journaux - Bibliothèques - Musées - Administration municipale - Récréation et sport - Services professionnels - Publicité - Unions ouvrières - Services d'affaires - Services personnels - Organismes de promotion industrielle	
TOURISME ET ARTISANAT	35
Attractions touristiques - Artisanat - Hôtels et motels	
TAXATION	36-37
Taxe immobilière - Scolaire - Eau - Locative - Affaires - Evaluation municipale - Situation financière	
LEGISLATION	37
Permis ou licences municipales	
SITES INDUSTRIELS DISPONIBLES	38
Urbanisme	

S A I N T - A P O L L I N A I R E
Village et Paroisse

RESUME STATISTIQUE

POPULATION ACTIVE 385
POPULATION ACTUELLE 1,934
	Estimation
NOMBRE DE FAMILLES 370
NOMBRE DE PROPRIÉTAIRES 503
NOMBRE DE LOCATAIRES 35
ACCROISSEMENT NATUREL 1958	TAUX..... 10.85
	par mille âmes
ACCROISSEMENT DEPUIS 1951 11.15
	%
ÉVALUATION MUNICIPALE	\$... 1,020,605
Village : \$ 427,390 - Paroisse: \$593,215.	
REVENU ANNUEL DE LA POPULATION (app)	\$..... 925,000
POPULATION DANS UN RAYON DE 50 MILLES (app) 450,000
SUPERFICIE (acres) 23,537
Village: 1,197 - Paroisse: 22,340.	

ETABLISSEMENTS	NOMBRE
De Détail 12
De Gros 0
De Services 14
Manufacturiers 8

Date du relevés- le 1er 1959.
mai

APERCU HISTORIQUE

Saint-Apollinaire. Comté de Lotbinière. Diocèse de Québec. Un curé réside dans cette paroisse depuis 1856; les registres paroissiaux s'ouvrent le 27 septembre de la même année.

Erection canonique: 23 novembre 1853. Erection civile: 21 février 1854. Le territoire de cette paroisse a été détaché de la seigneurie de Tilly.

La municipalité de la paroisse de St-Apollinaire a été érigée en vertu de l'Acte 8 Vict. chap. 40, le 21 février 1854. La municipalité du village de Francoeur a été érigée le 13 juin 1919.

Le village est situé dans la seigneurie de Tilly, sur le parcours du chemin de fer Canadien National.

Le nom du village de Francoeur a été donné en l'honneur de l'honorable M.J.N Francoeur, député du comté de Lotbinière et président de la Chambre des députés de Québec.

SITUATION GEOGRAPHIQUE

La municipalité de St-Apollinaire est située sur le parcours de la route No 9 - Québec - Drummondville - Montréal et du chemin de fer du Canadien National, division Halifax- Montréal.

LOCALISATION

Autres centres importants

Distance de:	MONTREAL	QUEBECLévis.....	Victoriaville
Par voie:-				
Ferrée:-140..... m-..... m20..... m-..... m
Routière:-134..... m20..... m24..... m56..... m
Navigable:--..... m-..... m-..... m-..... m

CLIMAT

Beauce et Cantons de l'Est

TEMPÉRATURES MOYENNES MENSUELLES ENREGISTRÉES AU COURS DES CINQ DERNIÈRES ANNÉES.

	19 54	19 55	19 56	19 57	19 58
Janvier	8.0	9.5	12.9	5.6	17.4
Février	21.8	15.0	16.0	17.2	9.8
Mars	24.3	22.3	18.2	26.6	30.4
Avril	38.8	41.6	36.6	40.2	41.7
Mai	49.8	55.8	45.6	51.4	48.9
Juin	61.3	63.2	61.0	63.8	55.7
Juillet	62.5	69.4	62.7	64.3	65.3
Août	60.5	67.8	61.7	60.4	63.5
Septembre	52.8	53.9	52.3	57.4	55.7
Octobre	47.7	46.0	46.6	45.6	44.2
Novembre	34.4	30.9	33.5	36.2	34.1
Décembre	18.8	9.8	19.9	24.0	7.1

PRÉCIPITATIONS MENSUELLES (POUCES) ENREGISTRÉES AU COURS DES CINQ DERNIÈRES ANNÉES.

	19 54	19 55	19 56	19 57	19 58
Janvier	3.56	2.33	2.62	3.33	3.39
Février	4.05	3.01	2.59	2.81	4.34
Mars	2.40	5.18	2.90	1.23	2.21
Avril	4.13	2.17	2.95	2.30	2.06
Mai	3.96	3.10	4.03	2.85	2.09
Juin	6.48	2.34	2.89	4.56	4.21
Juillet	3.31	2.34	3.70	4.52	6.28
Août	4.57	5.80	4.11	1.71	5.15
Septembre	6.87	2.11	3.47	4.80	3.92
Octobre	5.04	2.56	2.12	2.61	4.04
Novembre	2.86	3.33	2.71	3.73	2.64
Décembre	5.26	2.48	2.90	4.95	2.22

POPULATION DES ANNEES

	<u>TOTAL</u>
1941	1,658
1951	1,740
1956	1,939
1959	1,934
	<u>ESTIMATION</u>

STATISTIQUES VITALES (année 19...58...)

	<u>TOTAL</u>	<u>TAUX PAR MILLE ÂMES</u>
Naissances:	47	24.30
Décès:	26	13.45
Accroissement naturel:	21	10.85
Mariages:	16	8.27

ORIGINE ETHNIQUE (année 19...59...)

<u>ORIGINES</u>	<u>NOMBRE</u>	<u>POURCENTAGE</u>
Française:	1,934	100.00
Anglaise:	=	=
Autres:	=	=

<u>POPULATION</u>	19...59... (estimation)	<u>POURCENTAGE</u>
Par sexes: hommes:	1,000	51.71
femmes:	934	48.29

<u>POPULATION DANS UN RAYON DE:</u>	<u>NOMBRE APPROXIMATIF</u>
10 milles	7,000
25 milles (*)	350,000
50 milles (*)	450,000

(*) Population du grand Québec incluse

POPULATION TOTALE SELON LE GROUPE D'ÂGE ET LE SEXE - (année 19.56....)

<u>GROUPE D'ÂGE</u>	<u>Village Francoeur</u>	<u>St-Applinaire</u>	<u>TOTAL</u>
0 - 4 ans	96	137	233
5 - 9 ans	94	178	272
10 - 14 ans	99	167	266
15 - 19 ans	81	139	220
20 - 24 ans	59	63	122
25 - @	-	-	-
- 34 ans	88	116	204
35 - @			
- 44 ans	65	116	181
45 - @			
- 54 ans	80	91	171
55 - @			
- 64 ans	73	46	119
65 - 69 ans	30	21	51
70 et plus	57	43	100
	<hr/>	<hr/>	<hr/>
Total:	822	1,117	1,939

INDICE DES PRIX A LA CONSOMMATION

Indice local comparé à celui de: Québec.....

	<u>PLUS ÉLEVÉ</u>	<u>MOINS ÉLEVÉ</u>	<u>MÊME</u>
Viandes		*	
Légumes		*	
Fruits			*
Épiceries	*		
Combustibles	*		
Vêtements	*		
Logements		*	
RESUME:	*	

CLASSIFICATION DES OCCUPATIONS, SELON LE GROUPE, POUR L'ANNEE DE 19.....59

GROUPE D'OCCUPATIONS	<u>NOMBRE</u> (des deux sexes)
PROFESSIONS Educaturs, professionnels, religieux et religieuses, personnes de carrière et autres.	24.....
AGRICULTURE Cultivateurs, floriculteurs, jardinistes, éleveurs et autres.	225.....
AUTRES INDUSTRIES PRIMAIRES Pêche, chasse, opérations forestières, mines et carrières, etc.	10.....
INDUSTRIES MANUFACTURIERES Propriétaires, administrateurs, employés d'usines et de bureaux, contremaîtres, inspecteurs, dessinateurs, etc.	48.....
CONSTRUCTION Métiers de la construction, contremaîtres, inspecteurs et autres.	15.....
TRANSPORTS ET COMMUNICATIONS Chemins de fer, navigation, service urbain et interurbain, taxis, camionnage, radio - T.V., télégraphe et téléphone, etc.	2.....
COMMERCE (gros et détail) Propriétaires, commis, agents vendeurs et acheteurs, inspecteurs, colporteurs, démonstrateurs, solliciturs, etc.	15.....
FINANCE ET ASSURANCE Banques commerciales, caisses populaires, banques d'épargnes, courtiers en valeurs et d'immeubles, agents d'assurance et autres.	3.....
SERVICES Personnel, sécurité publique: (force constabulaire et incendie) utilités publiques et autres.	20.....
EMPLOI GOUVERNEMENTAL (1) Fédéral, provincial et municipal.	3.....
MANOEUVRES (sauf l'agriculture et autres primaires) Non spécifiés ailleurs.	10.....
TOUTES AUTRES OCCUPATIONS Non énumérées ailleurs.	<u>10.....</u>
TOTAL DE TOUTES OCCUPATIONS (population active)	<u>385</u>

(1) Exclut - "Sécurité Publique"

MATIERES PREMIERES

A L'ÉTAT NATUREL:

a) Exploitées:

N

i

l

b) Non exploitées:

N

i

l

PARTIELLEMENT OUVRÉES:

N

i

l

DESCRIPTION DES INDUSTRIES

SOMMAIRE DES DIVISIONS

Division No 1	AGRICULTURE.
Division No 2	OPÉRATIONS FORESTIÈRES.
Division No 3	PÊCHE ET CHASSE.
Division No 4	MINÉRAUX, CARRIÈRES ET GAZ
Division No 5	INDUSTRIES MANUFACTURIÈRES.
Division No 6	CONSTRUCTION.
Division No 7	TRANSPORT ET COMMUNICATIONS.
Division No 8	OPÉRATIONS DES UTILITÉS PUBLIQUES.
Division No 9	COMMERCE.
Division No 10	ASSURANCE, FINANCE ET IMMEUBLE.
Division No 11	SERVICES.
Division No 12	TOURISME ET ARTISANAT.

DIVISION No "1"

AGRICULTURE

	Nombre
Fermes172.....
Cultivateurs225.....
Superficie totale des fermes (acres)	18,089.....

PRINCIPAUX PRODUITS AGRICOLES DE LA LOCALITÉ

1 Industrie laitière.....	4 Grande culture.....
2 Pommes de terre.....	5 Elevage du porc.....
3 Fraises.....	6

DIVISION No "2"

FORETS

a) Variété des bois de la forêt de la localité (en pourcentage)

30% de sapin, 25% d'épinette, 20% de pruche, 25% de bois mélangé.

b) Utilisation générale de la coupe des bois:

Bois de construction, bois de chauffage.

c) Employés occupés aux opérations forestières:

.....10.....

DIVISION No "3"

CHASSE ET PECHE

ENTREPÔTS FRIGORIFIQUES

<u>NOM DU PROPRIÉTAIRE</u>	Congélation quotidienne (tonnes de poissons)	Capacité de réfrigération (tonnes de glace)	Capacité d'entreposage (No. de livres)
1N.....N.....
2i.....i.....
3l.....l.....

PRINCIPALES ESPÈCES DE POISSONS CAPTURÉS

1N.....	4N.....
2i.....	5i.....
3l.....	6l.....

NOMBRE DE PÊCHEURS, TRAPPEURS ET CHASSEURS:-

.....0.....

DIVISION No "4"

PRODUITS EXTRAITS DES MINES ET DES CARRIERES

1) MINÉRAUX MÉTALLIQUES:

Nombre

Sociétés exploitantes:

Nil.....

Employés:

0.....

PRINCIPALES SUBSTANCES (par ordre d'importance):

1 N	4 N
2 i	5 i
3 l	6 l

2) MINÉRAUX NON-MÉTALLIQUES

a) Minéraux industriels:

Nombre

Sociétés exploitantes:

Nil.....

Employés:

0.....

PRINCIPALES SUBSTANCES (par ordre d'importance):

1 N	4 N
2 i	5 i
3 l	6 l

b) Matériaux de construction

Nombre

Sociétés exploitantes:

Nil.....

Employés:

0.....

PRINCIPALES SUBSTANCES (par ordre d'importance):

1 N	4 N
2 i	5 i
3 l	6 l

DIVISION No "5"
INDUSTRIES MANUFACTURIERES

<u>DESCRIPTIONS DES INDUSTRIES</u>	<u>NOMBRE D'ÉTABLISSEMENTS</u>	<u>NOMBRE D'EMPLOYÉS</u>	<u>POURCENTAGE DU TOTAL</u>
Aliments et boissons	4	17	35.42
Tabac et produits du tabac	-	-	-
Produits du caoutchouc	-	-	-
Produits du cuir	-	-	-
Textiles (excepté le vêtement)	-	-	-
Vêtement (textile et fourrure)	1	12	25.00
Produits du bois	2	17	35.42
Produits du papier	-	-	-
Impressions, éditions, publications, etc.	-	-	-
Produits du fer et de l'acier	1	2	4.16
Équipement de transport	-	-	-
Produits métalliques non-ferreux	-	-	-
Appareils et accessoires électriques	-	-	-
Produits minéraux non-métalliques	-	-	-
Produits du pétrole et du charbon	-	-	-
Produits chimiques	-	-	-
Industries manufacturières diverses	-	-	-
Autres catégories d'industries	-	-	-
TOTAL:	8	48	100.00%

DIVISION No "5"

INDUSTRIES MANUFACTURIERES (suite No 2)

ÉTABLISSEMENTS MANUFACTURIERS

<u>RAISON SOCIALE ET ADRESSE</u>	<u>DATE</u>	<u>PRODUITS</u>	<u>EMPLOYÉS(1)</u>
Legendre Wilfrid	1940	Beurre	(a)
Soc. Coop. Agricole	1945	Proviendes préparées	(a)
Bergeron Arthur	1941	Proviendes préparées	(a)
Bergeron Arthur	1800	Scierie	(a)
Mailly J. Leonidas	1921	Pain	(a)
R. Laflamme et Frère Inc.	1950	Portes et châssis	(a)
Blanchette Gérard	1956	Atelier d'usinage	(a)
Pelland Garments Reg'd	1950	Pantalons	(a)

TOTAL DES ÉTABLISSEMENTS MANUFACTURIERS8.....

(1) La lettre indique la dimension de l'entreprise, mesurée par le nombre d'employés, voici le code utilisé:-

(a) 1 à 14 employés, (b) 15 à 49 employés, (c) 50 à 199 employés, (d) 200 à 499 employés, (e) 500 à 999 employés, (f) 1,000 employés et plus.

DIVISION No "5" INDUSTRIES MANUFACTURIERES (suite No 3)

AUGMENTATION AU COURS DES CINQ DERNIERES ANNEES

ÉTABLISSEMENTS MANUFACTURIERS
RAISON SOCIALE ET ADRESSE

DATE

ORIGINE

PRODUITS

Blanchette Gérard

1956

Canadienne

Atelier d'usinage

DIVISION No "5"

INDUSTRIES MANUFACTURIERES (suite No 4)

ENTREPRISES INOPÉRANTES DEPUIS LES CINQ DERNIÈRES ANNÉES

a) Entreprises ayant discontinué leurs opérations:-

N

i

1

b) Entreprises ayant déménagé ailleurs:-

Ville et Province

N

i

1

N

i

1

ENTREPRISES AYANT CHANGÉ DE MAINS:-

N

i

1

ÉDIFICES INDUSTRIELS DISPONIBLES (1)

N

i

1

(1) Pour les descriptions des édifices industriels disponibles, s'adresser au Directeur du commissariat industriel.

DIVISION No "6"

CONSTRUCTION

NOMBRE ET VALEUR DES PERMIS
des trois dernières années

Aucun record disponible.

1) INDUSTRIE DU BÂTIMENT

	19 56		19 57		19 58	
	Nombre	Valeur	Nombre	Valeur	Nombre	Valeur
Résidences:	-	\$ -	-	\$ -	-	\$ -
Edifices industriels:	-	\$ -	-	\$ -	-	\$ -
Edifices commerciaux:	-	\$ -	-	\$ -	-	\$ -
Institutions:	-	\$ -	-	\$ -	-	\$ -
Autres:	-	\$ -	-	\$ -	-	\$ -

2) TRAVAUX DE GÉNIE

Énumération des principaux travaux

a) complétés depuis les deux dernières années:-

nature des travaux	valeur estimative
<u>Voirie</u>	\$ <u>20,000</u>
_____	\$ _____
_____	\$ _____

b) en construction:-

nature des constructions	valeur estimative
<u>N</u>	\$ _____
<u>i</u>	\$ _____
1	

c) projets approuvés:-

nature des projets	valeur estimative
<u>N</u>	\$ _____
<u>i</u>	\$ _____
1	

3) NOMBRE APPROXIMATIF DE TRAVAILLEURS DANS LA CONSTRUCTION:.....15.....

DIVISION No "7"

TRANSPORT ET COMMUNICATIONS

RÉSEAU ROUTIER:

Routes traversant la municipalité:

Route 9 - Québec - Drummondville - Montréal.

RÉSEAU FERROVIAIRE:

Chemin de fer desservant la municipalité ou desservant la municipalité la plus rapprochée ainsi que la distance:

Canadien National

TRANSPORT URBAIN:

Nom de l'exploitant du service du transport en commun:

Nil

Nombre d'autobus:

.....0.....

Nombre de taxis dans la municipalité:

.....0.....

TRANSPORT - PASSAGERS:

Principaux services ferroviaires partant de: St-Apollinaire.....

Destination	Fréquence des départs quotidiens	Durée du voyage (heures)	Distance (milles)	Nom de l'exploitant
1) Montréal.....1.....3.55.....140.....	Canadien National.....
2) Lévis.....1.....0.45.....20.....	Canadien National.....
3).....
4).....
5).....

Principaux services d'autobus partant de: St-Apollinaire.....

Circuit	Fréquence des départs quotidiens	Durée du voyage (heures)	Distance (milles)	Nom de l'exploitant
1) Québec.....2.....0.45.....26.....	Autobus Nicole.....
2) Montréal.....3.....3.27.....141.....	Provincial Transport.....
3).....
4).....
5).....

DIVISION No "7"

TRANSPORT ET COMMUNICATIONS (suite No 2)

TRANSPORT - PASSAGERS:

Principaux services aériens de: St-Apollinaire

(Distance et localité de l'aéroport Nil)

Destination	Fréquence des départs quotidiens	Durée du voyage (heures)	Distance (milles)	Nom de l'exploitant
1)
2)	N
3)	1
4)	1
5)
6)

TRANSPORT - MARCHANDISES:

Livraison de marchandises par chemin de fer:

De: <u>St-Apollinaire</u>	à	Wagon complet (1)	Quantité moindre qu'un wagon (1)
1) <u>Montréal</u>	1 ème jour	2 ème jour
2) <u>Québec</u>	1 ème jour	2 ème jour
3) <u>Halifax, N.S.</u>	2 ème jour	5 ème jour
4) <u>Toronto, Ont.</u>	2 ème jour	5 ème jour
5) <u>St-Hyacinthe</u>	1 ème jour	2 ème jour
6) ème jour ème jour

(1) suivant le jour du chargement de la marchandise.

CAMIONNAGE:

Organismes de transport routier desservant la municipalité: N

i

1

DIVISION No "7"

TRANSPORT ET COMMUNICATIONS (suite No 3)

TRANSPORT MARITIME

INSTALLATIONS PORTUAIRES

POSTES:

Front d'amarrage: (pieds)

Profondeur minimum: (pieds) N

Postes à hangars: (nombre) 1

Postes sans hangars: (nombre) 1

HANGARS DE TRANSIT:

Aire: (pieds carrés)

ÉLÉVATEUR À GRAINS:

Capacité d'entreposage: (no. de boisseaux)

Capacité de déchargement: N

Wagons: (no. de boisseaux à l'heure) 1

Navires: (no. de boisseaux à l'heure) 1

Capacité de chargement:

Wagons: (no. de boisseaux à l'heure)

Navires: (no. de boisseaux à l'heure) N

Postes à grains: (nombre) 1

Tours marines: (nombre) 1

ENTREPÔT FRIGORIFIQUE:

Capacité de l'entrepôt principal: (pieds cubes)

Capacité de l'entrepôt à poisson: (livres) N

Cases publiques: (nombre) 1

Capacité des cases: 1

CHEMIN DE FER DE TÊTE DE LIGNE:

Voies ferrées:

Nombre de milles desservant tous les postes:

Locomotives de manoeuvres: (nombre)

Jonction ferroviaire:

Noms des chemins de fer: N

Grues flottantes: puissance (nombre de tonnes) 1

Grues locomotives: puissance (nombre de tonnes) 1

DIVISION No "7"

TRANSPORT ET COMMUNICATIONS (suite No 4)

INSTALLATIONS PORTUAIRES

FACILITÉS DE RÉPARATION:

Bassin de radoub et autres installations:

N

i

1

SOUTAGE:

Mazout:

Mode de livraison

Charbon:

Mode de livraison

FACILITÉS DE TOUAGE:

Nombre de remorqueurs:

ACTIVITÉS DU PORT

Période de navigation du au

NOMBRE DE NAVIRES:

Vaisseaux océaniques:

N

i

Cabotiers et autres:

1

TONNAGE DES CARGAISONS:

Commodités par ordre d'importance:

- 1)
- 2) N
- 3) i
- 4) 1
- 5)
- 6)

ÉTRANGER		INTÉRIEUR	
TONNES		TONNES	
ARRIVAGE	EXPÉDITION	ARRIVAGE	EXPÉDITION
	N		
	i		
		1	

Pour les taux de transport:

Le lecteur est prié de consulter à ce sujet les organismes concernés; ces renseignements dépassent par leur étendue et leur complexité les cadres de cet inventaire.

DIVISION No "7"

TRANSPORT ET COMMUNICATIONS (suite No 5)

TELECOMMUNICATIONS

TÉLÉPHONE:

Nom des sociétés

Nombre d'abonnés

Québec Téléphone

49

TÉLÉGRAPHE:

Nom des sociétés

Canadien National

RADIO:

Nom des postes émetteurs

Puissance (W)

N

N

i

i

1

1

Nombre de postes récepteurs de radio

.....370.....

TÉLÉVISION:

Nom des postes émetteurs

Puissance (W)

Vidéo

Audio

N

N

i

i

1

1

Nombre de postes récepteurs de télévision

.....250.....

DIVISION No "8"

UTILITES PUBLIQUES

(a) ÉNERGIE ÉLECTRIQUE

Compagnie productive d'électricité : Shawinigan Water and Power Co.....
 Propriétaire du service de distribution : Shawinigan Water and Power Co.....
 Nombre d'abonnés : 410.....

TARIF DOMESTIQUE

Applicable aux domiciles particuliers seulement
 115 ou 115/230 volts, courant monophasé
 Facture mensuelle minimum \$ 1.50
 Redevance fixe : 50¢

Consommation mensuelle	-	Prix du kwh
0	- 50 kwh	4.5¢
51	- 200 kwh	1.6¢
201	- 800 kwh	1.0¢
Excédent		1.2¢

TARIF COMMERCIAL

Applicable à tous établissements autres que les domiciles
 115 ou 115/230 volts, courant monophasé
 Facture mensuelle minimum: \$ 1.50
 Prix de la demande 50¢ le kva

Heures d'usage de la demande par mois	-	Prix du kwh
0	- 60 heures	4.5¢
61	- 200 heures	1.6¢
Excédent		0.5¢

TARIF INDUSTRIEL

Applicable aux abonnés requérant un service constant de 5 @ 250 hp
 \$1.00 le hp de demande maximum par mois.
 2.0¢ le kwh pour les 40 premiers kwh pour chaque hp de demande maximum
 1.0¢ le kwh pour les 40 kwh suivants pour chaque hp de demande maximum
 0.45¢ le kwh pour tout excédent de consommation au cours du mois
 Dans le cas des abonnés requérant plus de 250hp les prix sont déterminés par des contrats particuliers et varient selon la puissance, l'emplacement et certaines autres conditions.

(b) GAZ

Propriétaire du service de distribution : N
 Nombre d'abonnés : 1
 1

TARIF

N

i

1

DIVISION No "8"

UTILITES PUBLIQUES (suite No 2)

(c) SYSTÈME D'AQUEDUC

Organisation fournissant l'eau : Puits individuels
Source d'approvisionnement :
Distance :
Capacité quotidienne de pompage : **gall.**
Capacité quotidienne de filtration : **gall.**
Consommation quotidienne : **gall.**
Capacité des réservoirs : **gall.**
Pression (en livres au pouce carré) : **lbs**

TARIF DOMESTIQUE

N
 i
 1

TARIF COMMERCIAL

N
 i
 1

TARIF INDUSTRIEL

N
 i
 1

TRAITEMENT DE L'EAU

Eau filtrée: Non **Eau traitée:** Non
Ingrédients: Nil
Fréquence des analyses: Nil

DIVISION No "8"

UTILITES PUBLIQUES (suite No 3)

(d) DISPOSITION DES DÉCHETS

VIDANGES

Fréquence du service:.....Aucun service public.....

Disposition des vidanges:.....Dépotoir local.....

ÉGOUTS

Sous le contrôle de:.....Nil.....

DÉCHETS INDUSTRIELS

Règlements municipaux s'y rapportant:

.....

.....N.....

.....i.....

.....l.....

(e) SERVICE D'HYGIÈNE

Sous la direction de la municipalité:.....Non.....

Sous la direction du Service provincial:.....par l'Unité Sanitaire du comté.....

UNITÉ SANITAIRE

Localisée à:.....St-Flavien.....

Distance et localité de l'Unité sanitaire la plus rapprochée:.....11 milles.....

.....

DIVISION No "9"

COMMERCE

COMMERCE DE DETAIL (1) (suite No 2)

	Montant rapporté:	Nombre d'établissements
<u>MARCHANDISES GÉNÉRALES</u>		
Magasins à rayons		7
Bazars		0
Autres magasins généraux		0
<u>AUTOMOBILES ET ACCESSOIRES</u>		
Accessoires, pneus et accumulateurs d'automobiles		0
Essence, lubrifiants et graisses		0
Véhicules automobiles		0
<u>VÊTEMENTS ET CHAUSSURES</u>		
Chaussures		0
Vêtements d'hommes		0
Vêtements de femmes et d'enfants		0
Vêtements et mercerie (n.d.a.)		0
<u>QUINCAILLERIE ET MATÉRIAUX DE CONSTRUCTION</u>		
Quincaillerie		0
Bois, matériaux et fournitures de construction		1
<u>MEUBLES, FOURNITURES DE MAISON ET APPAREILS DE RADIO</u>		
Meubles et fournitures de maison		0
<u>AUTRES MARCHANDISES</u>		
Livres, journaux et papeterie		0
Drogues et produits pharmaceutiques divers		0
Provendes, graines et engrais chimiques		1
Outillage et instruments agricoles		0
Fleurs		0
Combustibles		0
Bijouterie		0
Spiritueux et vin		0
Produits d'optique		0
Tabac, et articles de fumeurs		0
Divers commerces de détail		0
TOTAL:		12

(1) N.B. - Bureau fédéral de la statistique, Standard Industrial Classification Manual (Ottawa, 1948).

DIVISION No "10"

FINANCE, ASSURANCE ET IMMEUBLE

(a) BANQUES À CHARTE, BANQUES D'ÉPARGNES ET CAISSES POPULAIRES

Nom	Nature des opérations	Nombre de succursales
Banque Canadienne Nationale	Commerciale	1
Banque Provinciale du Canada	Commerciale	1
Caisse Populaire de St-Apollinaire	Epargne	1

(b) INVESTISSEMENTS ET PRÊTS

Nom	Nature des opérations	Nombre de succursales
N	N	N
i	i	i
1	1	1

(c) ASSURANCE

Nom des compagnies	Nature des opérations	Nombre de succursales
N	N	N
i	i	i
1	1	1

DIVISION No "11" SERVICES

a) EDUCATION

MAISONS D'ENSEIGNEMENT CATHOLIQUES (sous le contrôle de la Commission scolaire)

Catégorie	Nombre de maisons d'enseignement	Nombre d'élèves		No. de classes
		garçons	filles	
Elémentaire et secondaire	13	455	mixte	21

MAISONS D'ENSEIGNEMENT PROTESTANTES ET AUTRES (sous le contrôle de la Commission scolaire)

Catégorie	Nombre de maisons d'enseignement	Nombre d'élèves		No. de classes
		garçons	filles	
N	N			
i	i			
1	1			

b) RELIGION

Nom des Eglises Temples ou autres	Date de l'érection	Culte	No. de sièges	Nombre de paroissiens
St-Apollinaire	1853	C.R.	800	1934

DIVISION No "11"

EDUCATION (suite No 2)

AUTRES INSTITUTIONS D'ENSEIGNEMENT
OU INSTITUTIONS INDEPENDANTES

	<u>Nom des institutions</u>	<u>Nombre d'élèves</u> <u>garçons filles</u>	
Cours secondaire classique:	N		
Cours secondaire moderne:	i		
Ecoles normales:		1	
Ecoles techniques:	N		
Ecoles d'arts et métiers:	i		
Ecoles ménagères:		1	
Ecoles indépendantes spécialisées:	N		
Universités:	i		
Autres institutions: (n.d.a.)		1	

DIVISION No "11"

SERVICES (suite No 3)

c) SANTÉ

HÔPITAUX ET AUTRES INSTITUTIONS D'HOSPITALISATION:

Catégories	Nombre de maisons d'hospitalisation	Nombre de lits
N	N	N
i	i	i
1	1	1

PROFESSIONS MÉDICALES:

Médecins (médecine générale)

Nombre

1

Médecins spécialisés:

0

Dentistes:

0

Optométristes:

0

Infirmières (service privé)

0

Médecins vétérinaires:

0

d) SERVICES COMMUNAUTAIRES:

Nom des journaux locaux et revues:	Circulation	Quotidien ou Hebdomadaire
N	N	N
i	i	i
1	1	1

Nom des bibliothèques:

Nombre de
volumes

Scolaire

300

Nom des musées et galeries:

N

i

1

DIVISION No "11"

SERVICES (suite No 4)

e) FORMATION DU CONSEIL MUNICIPAL (nombre de conseillers et terme d'office)

Cité :

Ville :

Village :1 maire, 6 conseillers..... Terme : 2 ans.....

Paroisse :1 maire, 6 conseillers..... Terme : 2 ans.....

Canton :

NOM DES COMITÉS SPÉCIAUX DU CONSEIL

N

1

1

f) SERVICE MUNICIPAL

PRÉVENTION DES INCENDIES

Nombre

Casernes de pompiers: Le village possède 5 citernes de N

Personnel du service: 30,000 gallons chacune. 1

Pompes de réserve: 1

Pression normale de l'eau de lbs augmentée à lbs

Comprend système d'alarme: Nil

FORCE CONSTABULAIRE

Nombre

Postes de police: Nil

Personnel du service: 1

VOIRIE

Nombre
de milles

Longueur totale des rues: 2 m

Longueur totale des rues pavées: 1.5 m

Longueur totale des trottoirs: 1 m

DIVISION No "11"

SERVICES (suite No 5)

SERVICES RECRÉATIFS

Nom des cinémas

**Nombre
de sièges**

Cinéma " Ti-Jean "

200

Nom des théâtres

**Nombre
de sièges**

N

N

i

i

1

1

Salles de spectacles

**Nombre
de sièges**

Salles paroissiales

400

Salles municipales

Nil

DIVISION No "11"

SERVICES (suite No 6)

SPORTS ET AMUSEMENTS

<p><u>TERRAINS DE JEUX</u></p> <p>Nombre:1.....</p> <p>Superficie: (totale)3..... acres</p>	<p><u>PARCS</u></p> <p>Nombre:0.....</p> <p>Superficie: (totale)0..... acres</p>	<p><u>TERRAINS DE GOLF</u></p> <p>Nombre</p> <p>9 trous0.....</p> <p>18 trous0.....</p>
<p><u>TENNIS</u></p> <p>Nombre de clubs:1.....</p>	<p><u>PATINOIRE</u> "sur glace"</p> <p>Nombre de ronds:1.....</p>	<p><u>PISCINES</u> "publiques"</p> <p>Nombre de piscines:0.....</p>
<p><u>CURLING</u></p> <p>Nombre de clubs:0.....</p>	<p><u>BADMINGTON</u></p> <p>Nombre de terrains:0.....</p>	<p><u>SKI</u></p> <p>Nombre de clubs:0.....</p>
<p><u>HOCKEY</u> "amateur ou pro"</p> <p>Nombre de clubs:2.....</p>	<p><u>BASEBALL</u> "amateur ou pro"</p> <p>Nombre de clubs:0.....</p>	<p><u>QUILLES</u></p> <p>Nombre de salles:0.....</p>
<p><u>BASKET-BALL</u> "amateur ou pro"</p> <p>Nombre de clubs:0.....</p>	<p><u>BILLARD</u></p> <p>Nombre de salles:0.....</p>	<p><u>YACHTING</u> "voile ou moteur"</p> <p>Nombre de clubs:0.....</p>
<p><u>COURSES</u></p> <p>Nombre de pistes:0.....</p>	<p><u>PÊCHE</u> Dans la région</p> <p>Principaux poissons Doré, achigan, alose, anguille, bar, brochet.</p>	<p><u>CHASSE</u> Dans la région</p> <p>Principaux gibiers Canard, chevreuil, lièvre, outarde, perdrix.</p>

DIVISION No "11" SERVICES (suite No 7)

	Nombre d'établissements
(a) <u>SERVICES D'AFFAIRES</u>	
Ateliers d'électriciens..... :	1
Ateliers de radios et de téléviseurs..... :	0
Ateliers de plombiers..... :	0
Ateliers de tailleurs et de réparation..... :	0
Ateliers de couture et de chapeaux..... :	0
Boutiques de forgerons..... :	1
Garages (réparations d'automobiles)..... :	3
Stations de services, carburant, etc..... :	-
Autres services d'affaires, n.d.a. :	0
TOTAL:	<u>5</u>
(b) <u>SERVICES PROFESSIONNELS</u>	
Bureaux de comptables licenciés..... :	0
Bureaux d'avocats..... :	0
Etudes de notaires..... :	0
Bureaux d'agronomes..... :	0
Bureaux d'architectes..... :	0
Bureaux d'arpenteurs..... :	0
Bureaux d'ingénieurs professionnels..... :	0
Bureaux de chimistes..... :	0
Bureaux de métallurgistes..... :	0
Autres services professionnels, n.d.a. :	0
TOTAL:	<u>0</u>
(c) <u>SERVICES DE PUBLICITÉ ET DE VOYAGES</u>	
Agences de publicité..... :	0
Agences de voyages..... :	0
Autres agences, n.d.a. :	0
TOTAL:	<u>0</u>

UNIONS OUVRIÈRES

NOM DES UNIONS OU SYNDICATS

N

i

1

DIVISION No "11"

SERVICES (suite No 8)

ORGANISMES D'AFFAIRES

ORGANISMES DE LA PROMOTION INDUSTRIELLE

Nom des organismes	Nombre de membres
N	N
1	1
1	1

CHAMBRES DE COMMERCE (et autres)

	Nombre de membres
Chambre "Junior"	N
Chambre "Senior"	1
	1

AUTRES ASSOCIATIONS (Commerciales, sociales, sportives, etc.)

Nom des associations	Nombre de membres
Cercle des Fermières	50
Chevaliers de Colomb (conseil No. 3178)	35

CENTRES D'EXPOSITIONS

Nombre d'expositions annuelles

Nombre

1

Genre (Industriel, agricole, général, etc.)

Artisanale

DIVISION No "11" SERVICES (suite No 9)

<u>SERVICES PERSONNELS</u>	Nombre d'établissements
Buanderies:0.....
Cordonneries:1.....
Hôtels et motels:2.....
Nettoyage, pressage et teinture:0.....
Photographes:0.....
Restaurants, cafés et tavernes:2.....
Salons de barbiers:2.....
Salons de coiffure et de beauté:1.....
Salons funéraires:1.....
Services ambulanciers:0.....
Service local de livraison à domicile:0.....
Service de "Drive Yourself":0.....
Autres services personnels, n.d.a.0.....
<u>TOTAL:</u>	<u>9</u>

DIVISION No "12"

ATTRACTIONS TOURISTIQUES:

Principaux points d'attraction de la région (religieux, récréatifs ou autres)

Région agricole.

ARTISANAT:

Travaux domestiques exécutés: (par ordre d'importance)

Tapis, catolognes etc.

HÔTELS ET MOTELS:

Nombre de chambres

La Pavillon Blanc

4

Quatre-As

6

TAXES ANNUELLES

1) TAXE IMMOBILIÈRE

(a) Municipale - Base:- Foncière.....

Taux:- Village \$ 2.25 par \$ 100.00 d'évaluation.....

Paroisse 0.75¢ par \$ 100.00 d'évaluation.....

RÉPARTITION

Taxe d'égouts:- \$

Taxe de pavages:- \$N.....

Taxe travaux publics:- \$i.....

Taxe de protection:- \$l.....

(b) Scolaire - Base:- Foncière.....Village et paroisse.....

Pour catholiques:- \$ 3.25 par \$ 100.00 d'évaluation.....

Village \$ Taxe spéciale \$ 0.35 par \$ 100.00 d'évaluation.....

Pour neutres:- \$ Nil.....

2) Taxe d'eau - Base:-

Taux:- \$N.....

Charge fixe:- \$i.....

Au compteur:- \$l..... par gallons.

3) Taxe locative - Base:-Sur la valeur du loyer.....

Taux:- Village: \$5%.....

4) Taxe d'affaires - Base:N.....

Taux:- \$l.....

5) Autres taxes:- Municipale : La paroisse qui comprend 19 arrondissements impose une...
 taxe scolaire spéciale, variant selon l'arrondissement...
 Chacun des élèves des 1.ière à la 7.ième années 0.20¢.....
 Chacun des élèves des 8 et 9ième années 0.50¢ par mois
 Chacun des élèves des 10 et 11ième années \$ 1.00 par mois.

PERMIS OU LICENCES MUNICIPALES

1- PERMIS OU LICENCES CONCERNANT L'INDUSTRIE

N

i

1

2- PERMIS OU LICENCES CONCERNANT LE COMMERCE:

CATÉGORIE VISÉE	MONTANT	CATÉGORIE VISÉE	MONTANT
1.....	\$.....	8.....	\$.....
2.....	\$.....	9.....	\$.....
3..... N	\$..... N	10..... N	\$..... N
4..... i	\$..... i	11..... i	\$..... i
5..... 1	\$..... 1	12..... 1	\$..... 1
6.....	\$.....	13.....	\$.....
7.....	\$.....	14.....	\$.....

EVALUATION MUNICIPALE:

Méthode d'évaluation:

Village : Environ 30% de la valeur réelle.

Paroisse: Environ 25% de la valeur réelle.

VALEUR DES BIENS-FONDS D'APRÈS LE RÔLE D'ÉVALUATION:

Imposables et imposés:

Village	Paroisse
\$ 265,990.....	\$ 488,315.....

Imposables mais exemptés:

\$	\$
----------	----------

Non-imposables:

\$ 161,400.....	\$ 104,900.....
-----------------	-----------------

Evaluation totale:

\$ 427,390.....	\$ 593,215.....
-----------------	-----------------

SITUATION BUDGÉTAIRE (des cinq dernières années)

Année	Village		Paroisse	
	Revenus	Déboursés	Revenus	Déboursés
19...54	\$ 5,381.71	\$ 6,106.77	\$ 7,038.85	\$ 7,429.74
19...55	\$ 5,332.69	\$ 7,524.21	\$	\$
19...56	\$ 7,222.70	\$ 6,451.38	\$ 9,338.30	\$ 9,945.36
19...57	\$ 6,199.43	\$ 7,393.48	\$ 15,420.73	\$ 14,607.99
19...58	\$ 6,848.17	\$ 8,418.67	\$ 19,043.03	\$ 19,717.05

GENERAL

CONCESSIONS AUX NOUVELLES INDUSTRIES

N

1

1

RÈGLEMENTS MUNICIPAUX RELATIFS À L'INDUSTRIE ET AU COMMERCE

N

1

1

URBANISME

Description complète du plan d'urbanisme

Village : Règlement de construction No.68

SITES INDUSTRIELS DISPONIBLES

1) Description des sites industriels disponibles:

Plusieurs sites industriels favorables à l'industrie sont disponibles dans la municipalité de St-Apolinaire.

2) Facilités (localisation et voies d'accès)

Près des voies ferrées du Canadien National et de la route nationale No.9

3) Pour renseignements additionnels, s'adresser Monsieur Delphis Côté, secrétaire-trésorier.

BNQ



C 000 239 292