TEMPERATURE

Les chiffres de la température sont mis ci-dessous par la "Optical & Engineer's Supply Co." 1823 rue Notre-Dame.

Aujourd'hui maximum... 56
Même date l'an dernier... 56
Aujourd'hui minimum... 43
Même date l'an dernier... 36

La Patrie

Prévisions pour les prochaines vingt-quatre heures.



Toronto, 25. — Vent de l'est, temps nuageux et frais, pluie ce soir dans l'ouest.
Vendredi.—Vent de l'est, temps frais et incertain.

24e ANNEE—No 182—DIX PAGES — MONTREAL, JEUDI, 25 SEPTEMBRE 1902 — LE NUMERO : UN CENTIN

L'Elevateur Weber

Progrès accomplis — Imposante construction

Beaucoup de personnes parlent ou entendent parler, chaque jour, des élévateurs Weber et du contrat Weber et nous sommes certains que bien peu ont eu la curiosité d'aller jusqu'aux quais et de se rendre compte par elles-mêmes de l'importance de ces magnifiques travaux. Bien plus un grand nombre ignorent même où ils s'exécutent et cependant c'est à deux pas de Notre-Dame, au pied de la rue St-Sulpice et les échafaudages s'élèvent à une hauteur suffisante pour être aperçus de la Place d'Armes et pourtant ce n'est que le commencement puisque la construction totale s'élèvera à 225 pieds, c'est-à-dire presque à la hauteur des tours Notre-Dame.

Nous nous sommes rendus ce matin aux travaux et c'est une visite que nous ne saurions trop conseiller à ceux qui s'intéressent au développement de notre port. La construction des élévateurs est dans un état d'avancement suffisant pour qu'on puisse se rendre parfaitement compte maintenant des détails intimes de l'édifice et de plus une visite dans le moment actuel permet d'apercevoir à nu toutes les fondations qui seront plus tard cachées par le remblai du quai lorsqu'il sera rempli jusqu'au niveau qu'il doit occuper.

Ce qui frappe le plus en s'approchant de la construction c'est l'aspect imposant de ses dimensions, l'épaisseur de ses supports, la solidité de ses arches et l'apparence de solidité générale qui résulte des angles clairement dessinés et des faces élégantes et polies de toutes les parties de l'édifice. N'étaient les immenses réservoirs d'acier que l'on commence à apercevoir sur le plancher supérieur on ne se douterait jamais de la destination de cette construction qui sont le cachet d'une vaste cathédrale aux arcs hardies et aux piliers multiples.

Toute la construction, c'est le cas de le dire a été faite au moule.

Nous sommes aujourd'hui dans l'âge du beton et la pierre artificielle remplace partout la pierre naturelle ; les engins modernes accomplissent en 24 ou quarante-huit heures l'œuvre pour laquelle la nature a demandé des années et quelquefois des siècles.

Les piliers et les arceaux sont faits au moyen de moules, c'est-à-dire de faux-œuvre en bois ayant intérieurement la forme que devra posséder la partie à construire, une fois terminée, pilier, poutre ou arceau. Dans le vide ainsi formé sont placés des armatures en acier, entremêlées pour armer le ciment, et l'on verse dans le moule ainsi formé du beton préparé qu'on laisse ensuite sécher, 24 ou 48 heures, ensuite donnent à cette masse une consistance égale à celle de la pierre et capable de défier toutes les intempéries. On conçoit quelle économie de temps et de main d'œuvre procure cette façon d'opérer qui a de plus l'avantage de se prêter à toutes les variations de forme et de figure. Une fois la masse solidifiée, on enlève les bois qui servaient de moules et le pilier ou l'arceau apparait parfaitement uni et lisse, sans une cassure, sans un défaut comme la pierre taillée par la main la plus habile et cimentée par un expert.

On aura l'idée de l'importance des travaux en cours quand nous aurons dit que le faux-œuvre et les échafaudages ont nécessité déjà 800,000 pieds de bois et qu'il a été employé 6,000 verges cubes de beton.

Il faudra 7,000 verges cubes en tout pour terminer les travaux et les ingénieurs espèrent, si l'hiver ne vient pas trop vite, être capables de terminer tout le travail de beton avant l'hiver. Le plancher sur lequel reposeront les réservoirs d'acier et à l'achèvement duquel on travaille actuellement, a 6 pouces d'épaisseur et présentera une superficie de 185 pieds par 94. Il est situé à 45 pieds du sol et supportera douze rangées de trois réservoirs d'acier chacune. Ces réservoirs ont 85 pieds de haut et 21 pieds de diamètre. Ils devront encore être recouverts de deux étages de machinerie, ce qui portera la hauteur totale de la construction à 225 pieds, c'est-à-dire cinq fois la hauteur qu'elle a actuellement.

Ces chiffres donnent une idée de l'énormité du travail.

Quant à sa stabilité elle est assurée par 3,000 pilotis qui ont été enfoncés dans le quai et qui sont destinés à porter chacun une charge de 20 tonnes, constituant 60,000 tonnes pour le tout.

En avant des élévateurs est construit un quai à revêtement en beton pour lequel la Commission du Havre a donné le contrat à M. Weber et qui sera construit de façon à n'affecter en rien la solidité de la construction des élévateurs.

On travaille aussi très activement à la construction d'une partie intéressante que l'on appelle le quai de l'aile marine (marine leg) et dont les travaux ont donné naissance à pas mal de discussion. Il a fallu attendre la décision d'ingénieurs et la venue de pilotis de pin du Sud qui sont maintenant sur les lieux et s'enfoncent avec rapidité. Cette aile marine est portée dans une tour mobile haute de 50 pieds, large de 20 pieds et longue de 32 pieds contenant de lourdes machineries et demandant un point d'appui solide pour fouler, de là l'obligation de précautions spéciales qui sont toutes observées.

Pour nous résumer nous sommes convaincus que les travaux qui se font actuellement dans notre port sont au plus haut point dignes d'attirer l'attention du public qui s'intéresse à notre port. Ils sont de nature à faire honneur à notre port.

Le contrat est fait pour un prix total de $636,000 dont le tiers environ a été dépensé maintenant et tout fait espérer que dans des conditions normales, au mois d'août de l'année prochaine, l'élévateur sera capable de commencer à emmagasiner du grain. Une fois terminé il sera en mesure de recevoir un million de minots de grain.

M. St-Laurent, ingénieur du gouvernement chargé de la surveillance des travaux à l'obligeance duquel nous devons les détails qui précèdent et qui nous a fait visiter tous les travaux, se déclare très satisfait de la façon dont le constructeur, M. Weber pousse les travaux. 200 hommes sont à l'ouvrage, et si la température favorise les travaux, tout sera prêt aux environs de l'époque indiquée.

Les travaux vont être continués tout l'hiver à l'élévateur proprement dit.

GAGNE L'ALLEMAGNE

Des voyageurs particuliers demandent l'importation d'articles américains

"Je buvais du café depuis mon enfance, et bien que je fusse très nerveuse et dyspeptique, je ne pouvais ni ne voulais me faire à l'idée que le café y était pour quelque chose", écrit une Américaine demeurant aujourd'hui à Munich, Allemagne.

"Mon médecin finit par me convaincre que le café était au fond de tous mes troubles, et j'essayai plusieurs choses pour le remplacer, mais rien ne put me faire passer mon attachement pour le vrai café. Toujours est-il qu'un jour, à moitié désespérée, j'achetai de mon épicier un peu de Postum Food Coffee. Ma fille, grandelette qui, soit dit en passant, avait hérité de mon faible pour le café, ainsi que de mon faible pour le café, ainsi me dit : "Mais, ne savez-vous pas que rien ne saurait prendre la place du café bien fait, moitié Java et moitié Mocha, avec beaucoup de crème riche ?"

—"Assurément", repris-je, "mais quiconque se noie s'agrippe à une paille, et je deviens de plus en plus nerveuse tous les jours ; de plus, je ne mange presque pas, et le Dr S., comme tous les autres médecins, me dit que tout cela dépend du café."

Ainsi, le lendemain matin, je fis personnellement un pot de Postum, d'après les directions—et je fus les plus étonnées ! La couleur était celle de la lie de vin foncé, et il s'en dégageait une odeur des plus agréables. Mais le goût—l'essai définitif ! J'admets que je craignais de le soumettre à cet essai, de crainte d'un autre désappointement.

Mais il n'en fut pas ainsi avec ma fille, qui, après avoir anxieusement fait cet essai, s'écria : — "Hourra ! maman, vous l'avez trouvé, enfin ! Je l'essayai et notre café était parfaitement bon. L'arome était riche et délicieux, et ne laissait rien à désirer.

En peu de temps, ma dyspepsie disparut, et quant aux nerfs,—ma fille et moi ignorions presque complètement que ces choses existaient, jusqu'au jour où nous allâmes en Allemagne, où ayant recommencé à faire usage du café, nous devînmes aussi nerveuses et dyspeptiques qu'auparavant. Mais nous n'avions pas l'intention de continuer ainsi. J'écrivis en Amérique pour avoir un bon approvisionnement de Postum, et je me propose de jamais plus m'en passer, quel qu'en soit le prix. Sans Postum, la vie nous est à charge.

Quand nous en fîmes usage, Postum se révéla le plus gentil des conquérants et nous combla de bienfaits, sous forme de santé renforcée et de nerfs calmés. Nom fourni par Postum Co., Battle Creek, Mich. 182-1

UNE ECOLE INDUSTRIELLE

L'association des Manufacturiers en demande la construction à Montréal

Lors de sa dernière réunion annuelle, la section montréalaise de l'Association des Manufacturiers démontra le manque déplorable d'écoles techniques industrielles. On doit même chercher aujourd'hui aux Etats-Unis et même en Angleterre des contremaîtres habiles.

Le comité de l'Association, à qui a été référé le soin d'étudier la question, propose de vendre l'édifice du Mechanics Institute, rue Saint-Jacques et de construire une école technique sur un terrain que la cité serait priée de donner gratuitement ou à un prix nominal. L'Association se chargerait elle-même du fonctionnement de l'école.

Le terrain du Mechanics Institute vaut actuellement $100,000.

Le comité qui s'occupe de cet intéressant projet se compose de MM. S. Coulson, Robert Munro, J. W. Hugges, J. C. Holden, G. H. Drummond, J. Horsfall, J.C. King, pour l'Association des Manufacturiers Canadiens et de MM. A. Mackay, Charles Stevens, John Harper, F. Casey et A. Y. Blomeley pour l'Institut.

LE SCANDALE DE LA REMONTE

Dans l'armée anglaise

Dublin, 24. — Un homme haut placé, le major C. W. Studdert, ses deux fils et deux autres individus, après avoir été entendus, aujourd'hui, en réponse à l'accusation de fraude et de conspiration dans une affaire d'achat de chevaux, fait en Irlande pour le compte de la Yeomanry, ont été condamnés à subir leur procès à la prochaine session des assises du comté de Clare.

On affirme que les chevaux ont été achetés par le Major Studdert (qui était un des acheteurs de l'armée) à 30, 35 et 40 piastres chacun, et vendus au gouvernement 150 et 175 piastres.

En outre, la qualité des chevaux fut jugée inférieure, et la question soumise à la Chambre des Communes, qui décida de continuer les poursuites.

A St-Léandre de Matane

La bénédiction de la chapelle de la nouvelle paroisse de St-Léandre de Matane aura lieu le 12 octobre prochain.

LES COUPABLES RECOIVENT LEURS SENTENCES

Le juge Ouimet condamne sévèrement Rodolphe Hetu qui avoue sa culpabilité sur deux chefs d'accusation

Nombreuses recrues pour le pénitencier

Ce matin, à 10.30 hrs., le juge Ouimet a prononcé les sentences contre les divers prévenus qui ont été trouvés coupables, lors du dernier terme, en Cour du Banc du Roi. M. le shérif Thibaudeau, en grand costume officiel, occupait son siège, près des avocats de la Couronne, MM. Rodolphe Lemieux et J. Cooke. Dans l'assistance qui se pressait, très nombreuse, dans l'enceinte, on remarquait des membres du barreau en foule, parmi lesquels mentionnons Mtres Devlin, Wilson, Bergeron, Geoffrion, St-Louis, l'hon. M. Taillon, etc. Les spectateurs, dans la salle, avaient pris place sur les bancs, sur les fenêtres, partout où l'on pouvait voir et entendre.

Quand le juge Ouimet pénétra dans la salle, un silence religieux s'établit dans la foule, et ne fut interrompu qu'à la fin de la séance. Le premier détenu appelé devant le tribunal fut

RODOLPHE HETU,

qui déclara plaider coupable aux accusations de faux et de fraudes électorales qui pesaient sur lui.

Voici à peu près les remarques qui furent faites par l'honorable président de la Cour, en prononçant la sentence et après que Mtre St-Louis, avocat du défendeur, eût recommandé son client à la miséricorde du tribunal :

"Vous avez plaidé coupable à deux accusations très sérieuses ; la première, de faux, et la seconde, de fraudes électorales. Dans l'accusation de faux, il y a deux chefs d'offense ; en premier lieu, d'avoir fabriqué un faux rapport, constatant un nombre de votes inexact, et ensuite, d'avoir fabriqué un livre, contenant des votes faux, autres que ceux donnés par les électeurs. Je n'ai pas les détails complets de cette affaire, mais j'en connais assez pour juger de toute la gravité de l'offense commise. Il me paraît inutile d'appuyer sur la gravité de ce crime que l'on connaît sous le nom de faux, et avec quelle sévérité les tribunaux sévissent en ces causes particulières.

"Dans le cas qui nous occupe, le faux a été commis pour voler son élection à l'un des candidats. De plus, le prisonnier était sous serment. Et il ne faut pas que les diverses personnes qui prêtent serment s'imaginent qu'elles accomplissent une simple formule, qu'on peut mettre de côté, lorsqu'un intérêt quelconque les y pousse.

"Un grand nombre de personnes ont parlé pour vous, une requête couverte de signatures m'a été présentée. On a dit que vous aviez agi par légèreté. Vous n'êtes pas d'un âge et vous ne semblez pas d'un caractère qui puissent faire croire à cette légèreté. Celui qui paraît avoir été l'organisateur principal de toutes ces fraudes, a été puni et condamné à 16 mois de prison. Heureusement pour lui, la Couronne n'a pas jugé à propos de lui faire purger jusqu'au bout sa condamnation.

"Nous sommes obligés de faire exécuter la loi et de la faire respecter, et il faut que le public comprenne qu'on ne brave pas impunément les règles établies. Malgré toutes les recommandations, il m'est impossible de ne pas être sévère, et, pour faux, je vous condamne à 12 mois de prison, pour fraudes électorales, à $500 d'amende ou à 6 mois additionnels."

M. Hétu, la tête penchée et des larmes dans les yeux, se retira vivement dans la pièce réservée aux prisonniers, sous la surveillance de deux constables.

CHARLES WADE, accusé de vol avec violence sur la personne, arrive ensuite et se recommande à la miséricorde de la Cour. Mais, comme c'est un repris de justice et que du reste la police a fait contre l'accusé un rapport des plus défavorables, Son Honneur le juge Ouimet le condamne à trois ans de pénitencier.

SAMUEL PRICE, qui va certainement retrouver de vieux amis au pénitencier, dont il est un fervent, y sera détenu de nouveau pendant trois ans, pour avoir volé une de ses connaissances d'occasion.

ALEXANDRE MERINEAU, pour vol avec effraction, reçoit une condamnation de 5 ans de pénitencier. C'est un récidiviste et un ivrogne dont il faut que la société se débarrasse.

WILFRID LEMAY, que les jurés ont trouvé coupable, jure ses grands dieux qu'il est innocent, que ses adversaires se sont unis pour le mettre dans cette terrible position. Sa vieille mère est malade dangereusement, et sa femme a été ramassée sans connaissance dans la rue, il y a quelques jours. La cour a fait remarquer à Lemay qu'il avait déjà été plusieurs fois en prison, et que, lors de son arrestation, il avait sur lui un "ticket-of-leave". Il devra donc retourner au pénitencier pour le temps qu'il lui restait à passer sur son "ticket-of-leave" et y ajouter trois années additionnelles.

WILLIAM BOOTH alias Nelson Martin, pour faux monnayage, a été condamné à 7 ans de pénitencier. C'est encore un individu qui a les plus sales antécédents qu'on puisse imaginer.

NAPOLEON LAROCQUE, qui a déjà été détenu au pénitencier à deux reprises, a été trouvé coupable de vol sur la personne et condamné, ce matin, à 3 ans d'emprisonnement aux travaux forcés.

JOS. THIBAULT, en faveur duquel plaidaient plusieurs circonstances atténuantes, et que l'on avait trouvé coupable d'avoir fait des dommages à la propriété, n'a été condamné qu'à $10 d'amende ou à 1 mois de prison.

JOS. FILIATRAULT, encore un repris de justice, doit passer trois ans au pénitencier, pour s'être rendu coupable, le même soir, de deux tentatives de vol avec effraction.

Et l'huissier audiencier crie solennellement : "Le terme est fini !"

BIEN PUNI

Un pickpocket condamné à 7 ans de pénitencier

Le fameux Lacey, le pickpocket qui s'est illustré il y a quelque temps en commettant un vol au détriment de l'échevin Roy, a reçu ce matin une punition qui devra avoir sur lui un effet salutaire. Après avoir employé tous les moyens pour traîner la cause en longueur, le prévenu avait demandé à être renvoyé aux assises mais il s'est promptement désisté de cette demande pour revenir devant un juge des sessions spéciales. Or, c'est ce matin que son procès a été entendu par le juge Desnoyers qui a trouvé le prisonnier coupable et qui l'a condamné à sept années de pénitencier.

L'APPEL DES BOERS

Il a beaucoup mécontenté les Anglais

Londres, 25. — Le manifeste que viennent de lancer les généraux boers par tout le monde civilisé a eu un retentissement énorme en cette ville, et les journaux ont publié, à ce sujet, une foule de commentaires, blâmant tous l'attitude de MM. Dewet, Botha et Delarey. On dit que les Boers sont poussés dans cette voie par les Hollandais du Sud-Africain, et que ce document ne peut que détruire toute la sympathie qui s'était éveillée à leur égard dans la Grande-Bretagne. Le fait contenu dans l'appel boer, que 300,000 maisons auraient été brûlées au cours de la guerre, est regardé comme tout à fait inexact par la presse anglaise, et même s'il était conforme à la vérité, chacune de ces familles ruinées aurait $500, à même les $15,000,000 accordées à la signature de la paix.

Une dépêche de La Haye annonce aujourd'hui que le don de $100,000 aux Boers, a été fait par Henry Phipps, de New-York, directeur des acieries de Carnegie et d'autres industries très importantes. Dans la lettre de remerciements que lui envoie le général Botha, il est dit que cette somme d'argent sera exclusivement employée à soulager la profonde misère qui étreint aujourd'hui tout le peuple sud-africain. Un comité formé de Boers et d'Anglais verra à ce que ce don généreux ne serve pas à d'autre fin.

UN TRUST ABANDONNE

Grâce au discours du président Roosevelt

Chicago, 25 — La "Tribune" annonce que le trust gigantesque qui devait réunir les plus grandes maisons d'empaquetage du pays, a été pratiquement abandonné, à cause des idées émises récemment dans les discours du président Roosevelt. Une assemblée des chefs des quatre grandes maisons de Chicago a été tenue à cet effet, hier, et il a été résolu d'abandonner toutes les négociations.

Tremblement de terre au Mexique

Mexico, Mexique, 15. — Une secousse de tremblement de terre a été ressentie ici mardi après-midi. Les murs d'un grand nombre de maisons ont été lézardés. La secousse a aussi été ressentie à Puebla et à l'est de Vera-Cruz.

TUE PAR UN TRAIN

Le convoi de Québec frappe et blesse mortellement un cultivateur de la Cabane Ronde

(Spécial à "La Patrie")

St-Henri de Mascouche, 25. —Un pénible accident est arrivé à St-Henri de Mascouche, la nuit dernière sur la voie du Pacifique de Montréal à Québec. Le train partant de Montréal à 11 heures a frappé M. Edouard Paquette, âgé de 40 ans, célibataire, de la Cabane Ronde. Paquette s'est fait défoncer le crâne. Trouvé quelques heures après l'accident, il a été transporté dans une maison de Mascouche. Le curé lui a donné les derniers sacrements, et le malheureux a succombé à ses blessures quelques instants plus tard.

Nouveaux courtiers Canadiens-français

Nous avons le plaisir de porter à la connaissance de nos lecteurs que MM. E. Poliquin et Henri Delorimier viennent d'unir leur force, leurs aptitudes aussi bien que leurs capitaux pour fonder un nouveau bureau de courtage en plein centre canadien-français, au No 21 de la Place Jacques-Cartier.

Bien qu'encore à ses débuts, la maison E. Poliquin et Cie s'est déjà acquis une clientèle très distinguée parmi les nôtres.

Leur établissement n'entend pas suivre le système vulgairement appelé "Bucket shop", ces messieurs opèrent sur un stock sûr.

Nous ne pouvons résister au désir de placer un mot en faveur de la superbe installation des vastes et splendides bureaux de MM. E. Poliquin et Cie.

Leur grand tableau pour mutations est d'un luxe tout à fait artistique.

Nous comptons beaucoup sur l'avancement de ces jeunes si favorablement disposés à faire profiter leurs clients et l'excellence de la direction qu'ils savent déjà donner à leur établissement.

Personnel

—M. Louis P. Charlebois, du département des postes d'Ottawa, est en cette ville, de retour de New-York, Boston et Philadelphie. M. Charlebois retournera à Ottawa samedi.

— Le Dr Wilfrid Grignon, conférencier agricole et maire de Ste-Adèle, est de passage à Montréal en route pour Québec où il va assister à l'assemblée du conseil de l'Agriculture, qui se tiendra demain dans la capitale provinciale.

—M. et Mme Biron sont revenus de leur voyage de noces à Toronto, Buffalo et Niagara.

Ils recevront dimanche prochain à leur résidence, No 513A rue Amherst.

—M. et Mme J. Henri Caillé sont de retour de leur voyage de noces et recevront dimanche prochain, le 28 courant, au No 203 Avenue Esplanade.

Mariage franco-américain

Paris, 25 — Le comte Paul d'Aramon a épousé aujourd'hui Mlle Rita Bell, fille de Mme Isaac Bell. Cette dernière est la veuve de M. Isaac Bell, qui fut ministre des Etats-Unis à La Haye, et la sœur de M. James Gordon Bennett.

LA POLITIQUE A LOWELL

Les assemblées républicaines

(Dépêche spéciale)

Lowell, Mass., 25. — Les caucus républicains ont eu lieu hier soir et il était plus de 2 heures, ce matin, quand le résultat final a été connu d'une manière définitive. Il n'y a pas eu contradiction pour le choix des délégués aux conventions de l'Etat, du comté, du conseil municipal et du Congrès, mais une concurrence assez vive existait entre ceux qui aspiraient à la nomination des délégués pour le choix d'un sénateur et d'un représentant à la Législature. Le sénateur Herbert W. Fletcher, de Westford, a eu la majorité des délégués dans le 6me district sénatorial contre son concurrent M. Grimes, représentant de Reading.

James H. McKinley a remporté la victoire sur Edwards Cheney dans le 7me district sénatorial.

Le représentant W. H. J. Hayes, a défait le conseiller Joseph A. Légaré dans le 25e district, Middlesex, par une majorité de 14 seulement, le vote étant de 412 contre 398.

Dans le 26ème district William H. Brown a obtenu 835 voix, Frank K. Stearns, 813 ; Edward T. Goward, 806 ; Harry L. Timmons, 739 et Edward D. Shadduck, 656.

Dans le 27ème district Wm T. Shappard a remporté d'assaut les deux quartiers de Lowell sur le Dr Wm H. Downs. Il recevra, ainsi que Sidney A. Bull, de Billerica, la nomination de la convention.

Caleb L. Smith, du quartier 8, et Royal S. Ripley, de North Chelmsford, seront remis en nomination, par acclamation.

Les délégués pour le choix du gouverneur ne se sont engagés à rien, bien qu'ils soient favorables à la nomination de John L. Bates, actuellement lieutenant-gouverneur. Tous les délégués pour le choix d'un représentant au congrès ont promis leur appui au colonel Butler Ames.

UNE VENGEANCE

Explosion de dynamite dans un hotel

Washington, 25 — Un nommé Frank McKee, pour se venger de M. Brandt qui lui avait reproché les attentions qu'il portait à Mme Brandt, a fait partir une cartouche de dynamite sous la chambre occupée par ces derniers, ce matin, à 4 heures, à l'hôtel "Golden Eagle." La secousse a précipité à bas de leur lit une trentaine de pensionnaires. Brandt et sa femme ont été blessés, la dernière grièvement, et l'hôtel terriblement endommagé.

La protection du menu fretin

M. Joseph Riendeau est de retour d'une tournée d'inspection. Il a parcouru la distance entre la Pointe du Lac à Berthier en chaloupe, en passant par Yamachiche, Louiseville, Maskinongé et Saint-Barthélémi. (Grand Nord.)

M. Riendeau a constaté que des milliers de verveux étaient tendus sur le parcours mentionné plus haut. Les mailles de ces verveux n'ont que 1-2 pouce à 1 pouce de largeur et sont la cause d'une grande destruction du menu fretin. Le gouvernement est bien décidé à sévir rigoureusement contre ce malheureux état de chose.

Mort de l'empereur de Corée

Paris, 25. — Une dépêche de Séoul, Corée, au "Figaro," dit qu'on annonce la mort de l'empereur de Corée.

NOCES D'OR

M. et Mme Ambroise Métivier, de Roxton Pond.

(Correspondance spéciale)

Roxton Pond, 24. — Il y avait grande joie à Roxton Pond, jeudi, le 18 septembre dernier, à l'occasion de la célébration des noces d'or de M. et de Mme Ambroise Métivier. M. Métivier est l'un des pionniers de cette paroisse. Citoyen intègre et respecté de tous, il a célébré cet anniversaire, entouré de près de deux cents personnes, tant parents qu'amis.

Le héros vit le jour à St-Thomas de Montmagny, le 31 juillet 1830, et son épouse, née Julie Belval, le 1er avril 1829. Ils ont le bonheur de voir huit de leurs enfants vivants. Ce sont : MM. Louis Métivier, de Southbridge, Mass ; Alfred Métivier, du Dakota ; Ambroise Métivier, de River Point, R. I. ; Philéas Métivier, de Chambly, ainsi que mesdames F. X. Labonté, de Montréal ; Jos. Loignon, Azarie Bernier et veuve Hughes Hébert, de Roxton Pond.



M. ET MME AMBROISE METIVIER.

Les vieux comptent en outre vingt-deux petits-enfants et un arrière-petit-fils.

Escortés d'une centaine de leurs coparoissiens, M. le maire en tête, M. et Mme Métivier se sont d'abord rendus à l'église paroissiale pour y renouveler leurs engagements d'époux. M. le curé L. A. Dutilly célébra la sainte messe et donna le sermon de circonstance. Avec son éloquence ordinaire, le prédicateur sut toucher les cœurs et l'on vit couler plus d'une larme pendant son allocution.

Parmi les membres du clergé présents, nous avons remarqué les Rév. MM. Alfred Dupuy, curé de St-Paul d'Abbotsford, ainsi que son vicaire, M. Guertin, P. St-Pierre, curé de Stegide ; A. Foisy, curé de St-Georges de Henriville, tous anciens curés de cette paroisse.

Aussitôt après cette cérémonie, la réunion se fit dans des salles spacieuses mises à la disposition de l'assemblée par M. L. H. Kérouac. Après avoir acclamé les deux vieillards, les invités furent témoins de cette scène de famille si belle et si touchante : félicitations et souhaits de circonstance avec toute la sincérité du cœur.

Plusieurs belles adresses y furent lues, entr'autres par M. et Mme F. X. Labonté, au nom des enfants ; par le jeune Hervé Hébert, au nom des petits-enfants, et par M. Joseph Archambault, maire, au nom de ses concitoyens.

De riches cadeaux furent offerts aux époux, entr'autres, une bourse bien garnie, par M. Emile Métivier, petit-fils, au nom des enfants, et un magnifique plateau en argent, de M. Irénée Métivier, de Pawtucket, R.I....

Un somptueux banquet suivit cette belle démonstration, où les invités, au nombre de cent cinquante, firent justice au menu succulent mis à leur disposition.

Aussi bien appuyés, les orateurs se mirent de la partie. Plusieurs beaux discours y furent alors goûtés surtout ceux des Rév. MM. Dutilly et Dupuy, qui après avoir vanté les belles qualités de chrétiens et de citoyens des vieux époux, les donnèrent en exemple à la génération actuelle. Ont aussi adressé la parole : MM. Philéas Métivier, Chs. Thibault, avocat, le Dr A. Constantineau et Rémi Brault, marchand. Inutile de dire que l'enthousiasme fut soulevé par ces différents efforts oratoires.

Après les santés d'usage, les invités se donnèrent rendez-vous dans la salle de danse où jeunes et vieux s'en donnèrent à leur soubait.

L'après-midi et la veillée se passèrent donc en amusements de toutes sortes, chant, musique, danse, jeux, etc.

Il fallut enfin se séparer fort tard dans la nuit, mais chacun des invités conservera longtemps le doux souvenir de cette journée où furent honorés les belles vertus du bon père de famille et du citoyen intègre, la bonté et le dévouement de l'excellente femme qui vit aux côtés de M. Métivier.

CE SOIR AU MONUMENT

Le brillant concert de l'Union Ste-Cecile

Ce soir aura lieu au Monument National, le concert annuel de l'Union Ste-Cécile ; il suffit de dire qu'il ne reste plus que quelques billets en vente pour, par anticipation, enrégistrer un colossal succès. Le programme, outre l'ode symphonique que dirigera M. Alex. Clerk, porte les noms de nos amateurs les plus en vue. A ce soir.

MEDECINS VETERINAIRES

Réunion à Québec

Les gouverneurs formant le bureau de direction des médecins-vétérinaires de la province de Québec, se réuniront, samedi, le 27 septembre courant, à Québec. Les séances auront lieu à l'hôtel Victoria. Le Dr G. Boyer, un des collaborateurs agricoles de notre journal et qui fait partie du bureau de direction des médecins, sera présent, avec deux de ses confrères de Montréal, avec l'inspecteur des aliments de la ville de Montréal et les Drs Alarie, de L'Epiphanie et Tellier, de St-Hyacinthe.

Pour l'Europe

M. X. D. Décarie, de Notre-Dame de Grâce, est parti ce matin pour Paris, par le steamer "Lake Huron". Il est accompagné du docteur Eugène Gagnon et du docteur Flavius Lebel.

Remède prompt contre les crampes

Certaines personnes ont des crampes assez souvent, d'autres quelquefois seulement. Mais lorsque vous en avez, c'est un remède rapide que vous désirez. La Nervilipe de Polson est aussi sûre que la mort pour soulager les crampes en cinq secondes. Elle est instantanée, quelques gouttes dans de l'eau sucrée et la douleur vous quitte. Acheter une bouteille de Nerviline aujourd'hui et tenez-la près de vous. La Nerviline est un nécessaire de maison et ne coûte que 25 cents.

Les Pilules de Mandragore du Dr Hamilton guérissent la Constipation.

A MAISONNEUVE

Le docteur Lussier réclame $2,070 pour ses services

Durant l'épidemie de variole

Le conseil de ville de Maisonneuve a tenu son assemblée régulière hier soir, sous la présidence de M. Treffié Bleau. Etaient présents : MM. Richer, Trudel, Reid, J. Riendeau, H. Desjardins et Ecrement. A l'ouverture de la séance a été lu et adopté le procès verbal de la dernière assemblée.

Le secrétaire procède ensuite au dépouillement des lettres reçues. Il donne d'abord lecture de deux lettres, l'une du chef de police O'Farrell, l'autre de l'assistant chef de police, Siméon Leduc, dans lesquelles ils demandent au conseil une augmentation de salaire de $52 par année chacun, à partir du commencement de 1903.

Ces deux demandes sèront prises en considération par le conseil assemblé en comité.

Une autre lettre est lue dans laquelle M. Treffié Dudevoir se plaint à la municipalité de Maisonneuve de la suie que la manufacture de sucre répand sur les toits des maisons et autres objets du voisinage. M. Dudevoir demande donc au conseil de faire cesser cet état de choses. Le conseil en comité devra tenir compte de ces remarques.

M. Ecrement annonce aux conseillers qu'une action en dommages est intentée contre la municipalité par le Dr P. Lussier. Ce dernier, médecin du département de santé de la ville de Maisonneuve, demande par l'entremise de MM. Dupuis et Lussier, avocats, la somme de $2,070 pour services qu'il lui a rendus lors de la dernière épidémie de variole.

Le conseil réuni en comité devra s'occuper de régler cette action.

L'ordre du jour étant épuisé, la séance est levée.

Les employés gèlent

Les employés de la trésorerie municipale se lamentent du froid dans leurs bureaux. Ceux qui ont des compartiments particuliers se paient du chauffage au gaz, mais les subalternes grelottent en arrivant au bureau. Ils prétendent que leur section est la plus froide de l'hôtel de ville, exposée qu'elle est au nord, et demande à la commission des finances l'aumône d'un peu de charbon.

Pittsburg trop fort pour Montréal

TROIS ERREURS DE STAFFORD SONT CAUSE DE LEUR DEFAITE. — LES GRANDES COURSES DE SAMEDI A ST-LAMBERT. — NOS JOUEURS DE POLO DEFAITS A TORONTO. — LYNCH MET MERCIER HORS DE COMBAT. — DERNIERE JOUTE DE CROSSE A MONTREAL. — FAITS DIVERS.

BASEBALL

LA JOUTE PITTSBURG - MONTREAL FUT UNE AFFAIRE DE SECOND ORDRE

Ceux qui n'ont pu se rendre au terrain des Montréal hier, pour voir les fameux Pittsburg, champions de la ligue Nationale, aux prises avec nos hommes, les ex-champions de la ligue de l'Est, n'ont absolument rien manqué et auraient grandement tort de regretter leur abstention. Ce fut à notre point de vue, une joute ennuyeuse au possible et qui eut beaucoup de ressemblance avec certaines parties dénuées d'intérêt qui se sont déjà jouées ici. Environ trois mille cinq cents personnes y assistaient. Il faisait froid et l'évènement n'étant pas de notre goût ni du goût de ceux qui s'attendaient de voir quelque chose de phénoménale, nous mettaient encore plus mal à notre aise.

A trois heures et demi ou quatre heures moins quart, deux umpires, dont un, quelque peu incompétent ordonnent aux joueurs de prendre leur position. Nos hommes, tout naturellement se rendent au champ et le fameux petit Dunleavy commence à attaquer ses adversaires. Ses balles sont frappées, mais sans force ni précision. Cependant la grosse pâte molle à Stafford se fait comme toujours, un devoir de laisser passer les balles entre ses jambes et permet à ses adversaires de compter trois points avec une aisance qui tenait du ridicule. Dunleavy fit des effort superbes pour compenser les maladresses de Stafford, mais quand on est si mal supporté, il ne peut en être autrement. Le premier point qui fut compté par les Montréal, fut dû aux tactiques superbes de Fuller qui ne craignit pas de braver tout danger en "volant" dans la même inning les second et troisième but et en entrant au "home" sur un " bunt " de Hill.

Les autres points de part et d'autres furent faits de la manière habituelle, c'est-à-dire, sur des coups frappés en lieux sûrs et en temps opportuns. Les Pittsburg, comme on le conçoit d'avance sont tous des joueurs de premier ordre. Rapides à courir les buts, bons frappeurs et excellents " fielders ", ils accomplissent des exploits qui tiennent du prodige.

Aussi, le jeu de nos hommes tant au bâton qu'au champ, pâlissait-il à côté de celui des champions.

Néanmoins A part quelques nullités, ils ont fait leur possible et nous ont fait voir ce qu'un club de la ligue de l'Est était capable de faire contre un champion de la ligue Nationale. Cette joute a clôturé la saison. Nos hommes ont pour la plupart quitté notre ville hier soir.

Dunleavy s'est mis en route pour Amherst, Mass.; Fuller pour Toledo, Ohio ; les frères Raub, pour Easton, Pa.; Kelly pour Clifton Heights et Foster pour Bridgeport Coun. Quant aux autres, ils resteront encore quelques jours puis finiront pas se disperser tous. Espérons donc vu l'état financier très satisfaisant dans lequel se trouve l'association que M. Dooley saura l'an prochain nous procurer un club triplement meilleur que celui que nous avions cette année.

PITTSBURG

	ab.	R.	H.	P.	A.	E.
Beaumont, c. f.	5	2	1	1	0	1
Burke, l. f.	5	1	1	2	0	0
Leach, 3 b	4	2	2	2	4	1
Wagner, 1 b	5	1	2	15	0	0
Sebring, r. f.	5	1	1	0	0	0
Ritchey, 2 b	4	0	2	2	6	0
Conroy, s. s.	4	1	0	3	1	1
Smith, c.	4	0	1	2	1	0
McLaughlin, p.	3	0	0	0	5	0
Totaux	39	8	10	27	17	3

MONTREAL

	ab.	R.	H.	P.	A.	E.
Raub, 1 b	3	1	1	8	1	0
Shearon, r. f.	4	0	1	0	0	0
Stafford, 3 b	3	0	0	1	3	0
Kelly, l. f.	4	0	1	4	0	0
Foster, c. f.	4	0	0	1	0	0
Murphy, s. s.	3	0	0	0	1	0
Fuller, c.	4	1	1	9	2	0
Hill, 2 b	3	1	1	3	1	0
Dunleavy, p.	4	0	1	1	2	0
Totaux	31	3	6	27	10	3

Score par inning:

Pittsburg	300111002— 8 10 3
Montréal	001000020 — 3 6 3

Batteries : Smith et McLaughlin; Fuller et Dunleavy.

SOMMAIRE

Buts volés, Beaumont, Leach, 2, Ritchey, Conroy, Fuller 2. Sacrifice hit, Stafford. Coups bons pour deux buts : Wagner, Burke. Home run: Leach. Buts sur balles de McLaughlin, 4; Dunleavy 2. Struck out par McLaughlin, 2; Dunleavy 7. Passed ball, Fuller. Double jeux : Ritchey à Conroy à Wagner; Ritchey à Wagner. Laissés sur les buts: Pittsburg 5 ; Montréal: 6.

Durée de la partie: 1.45 heure

Umpires: Johnson et Page.

Assistance: 3.500 personnes.

RESULTATS DES PARTIES QU'A JOUE LE PITTSBURG A TORONTO ET BUFFALO

	R.	H.	E.
Pittsburg	10000240 — 7	12	3
Toronto	30000000 — 3	7	2

Batteries : Phillipi et Phelps; Briggs et Brennan.

Pissburg bat Buffalo lundi, 5 à 1.

Score—

	R	H	E
Pittsburg	020000030 — 5	8	1
Buffalo	000100000 — 1	6	1

Batteries: Chesbro et Smith; Amole et Shaw.

LIGUE NATIONALE

Aucune partie n'a été jouée hier dans cette ligue.

POSITION DES CLUBS

	Gag.	Perd.	Perc.
Pittsburg	100	34	.746
Brooklyn	72	60	.545
Boston	67	61	.523
Cincinnati	65	67	.492
Chicago	64	69	.481
Philadelphie	53	78	.405
St-Louis	57	71	.441

LIGUE AMERICAINE

A Philadelphie.

Première partie :

	R	H	E.
Baltimore	000202010— 5	9	0
Philadelphie	10400200x— 7	10	4

Batteries: Butler et Smith; McAllister et Sicreck.

A Philadelphie—

Deuxième partie

Baltimore	020001010 — 4	6	3
Philadelphie	000110021 — 5	9	2

Batteries: Wiltse et Smith; Wilson et Schreck.

A Washington—

Washington	000000200x—3	12	1
Boston	100000001—2	5	5

Batteries : Orth et Clarke; Sparks et Warner.

POSITION DES CLUBS

Clubs	Gag.	Perd.	P. C.
Philadelphie	83	51	.620
St-Louis	75	56	.572
Chicago	72	57	.558
Boston	74	60	.551
Cleveland	68	65	.511
Washington	59	75	.440
Détroit	50	82	.379
Baltimore	50	85	.370

Le club Saint-Esprit a obtenu une éclatante victoire sur le club de baseball Ste-Julienne, dimanche dernier, le 21.

Pour dimanche prochain, le 28 le club Saint-Esprit invite cordialement le fameux club Salvador qui lui a déjà lancé un défi pour $200, et il ose espérer que nos amis de L'Epiphanie accepteront avec plaisir de venir jouer une partie avec nous pour l'amour du sport.

Voici les noms des membres du club St-Esprit, vainqueurs dans la partie de dimanche dernier:

Hon. Duquette, capitaine.
Jos. Durand, catcher.
Al. Faucher, pitcher.
Hom. Fournier, short stop.
Ben. Faucher, premier but.
Alp. Roger, troisième but.
P. Guérard, rightfield.
Jos. Jobeau, centrefield.
Chas. Larivière, leftfield.

SOMMAIRE

Home run : MM. Duquette, Faucher et Fournier.

Score:—

Saint - Esprit	12
Sainte - Julienne	1

Les Saint - Denis viennent de remporter une brillante victoire sur les redoutables Montagnards, devant une assistance de 2000 personnes. Malgré que les Montagnards n'étaient procurés les services de M. Max. Sanschagrin, qui était l'espoir des Montagnards, mais qui fut frappé facilement par les Saint - Denis, qui eurent l'avantage du commencement à la fin de la partie.

Parmis ceux qui se sont distinguer le plus, citons Bélard, qui fit faire 4 runs; Gauthier des Saint-Denis qui retira six hommes au bâton, alors que Sanschagrin ne put en retirer que 3.

Score 11 à 15 en faveur des St-Denis.

Les St-Denis sont prêts à arranger une partie pour dimanche avec n'importe quel club, s'adresser 107 Pontiac, A. Lapointe.

LE TURF

LES COURSES AU CLOCHER DE SAMEDI

UN VRAI REGAL POUR LES AMATEURS DE L'HIPPISME

Les courses de samedi prochain, organisées par les membres du club de chasse à Courre Canadien font en ce moment le sujet de toutes les conversations parmi la haute de notre société Montréalaise. Ces évènements sont encore nouveaux pour la grande majorité, attendu qu'ils n'étaient entrepris avant l'existence de notre club Canadien - Français que par les membres du Montréal Hunt. Or, comme tout nouveau est beau, nous dit le proverbe, on peut donc s'attendre à passer une matinée aussi agréable qu'intéressante. Les courses commenceront à 2.30 heures précises. L'admission au terrain ne sera que de 50 sous

Pour l'avantage de ceux qui voudront y assister, un train spécial quittera la gare Bonaventure à 2 heures et reviendra immédiatement après les concours. Les billets sont en vente au bureau du Star rue Saint - Jacques et A la Pharmacie Décary, angle des rues Sainte-Catherine et Saint-Denis Qu'on en prenne note.

LA BOXE

LYNCH MET MERCIER HORS DE COMBAT EN QUATRE RONDES

(De notre correspondant sportif)

Québec, 25.—Hier soir, au patinoir Miroir, devant une foule enthousiaste de spectateurs, avait lieu la fameuse rencontre ou combat de boxe entre Alf. Lynch, champion professionnel bantamweight du Canada et Omer Paré alias Mercier, tous deux de Québec. L'exhibition fut magnifique et fort intéressante, mais pas assez longue pour que l'on ait pu juger de la valeur respective des deux hommes. Néanmoins durant ce court laps de temps, on put assister à une bataille absolument scientifique au cours de laquelle les deux boxeurs déployèrent beaucoup d'adresse et d'agilité. Les coups se donnèrent rapidement mais étaient de part et d'autre parés avec sang froid et habileté. Durant la première ronde, Lynch se porta constamment à l'attaque. Les coups bien que dirigés adroitement ne portaient qu'avec faiblesse étant donné la manière habile avec laquelle ils étaient parés par Mercier. La seconde ronde eut pour effet d'échauffer les deux hommes qui se talochaient simultanément avec chances égales. La troisième reprise fut une répétition de la première c'est-à-dire que Lynch avait encore l'avantage. Enfin durant la reprise suivante Lynch paraissant vouloir en finir, ne perdait aucune chance et acculait constamment son adversaire près des cables dans les coins de l'arène. Il frappait durement sur la tête et par tout le corps. Finalement Mercier s'étant découvert et ayant fait une feinte, reçut en plein sur la mâchoire un formidable coup de la droite qui produisit un effet terrible sur Mercier. Celui-ci tomba comme une masse et resta inanimé sur le plancher. Les dix secondes réglementaires furent alors comptées et l'arbitre déclara Lynch vainqueur.

L'arbitre était M. McLaughlin.

LE POLO

LES TORONTOS TRIOMPHENT ENCORE DU CLUB MONTREAL

Toronto, 25.— La première partie de polo jouée publiquement a eu lieu hier sur le terrain du club Toronto en présence de deux mille spectateurs comprenant l'aristocratie torontonienne. A cette occasion les membres de notre club Canadien faisaient la lutte à ceux-là mêmes qui les avaient défait à St-Lambert il y a quelques semaines.

Le terrain étant en très mauvais état fut cause d'un accident grave arrivé au Dr Myers.

Monté sur son poney, le docteur se lançait à fond de train vers les buts adversaires lorsqu'à un moment donné le cheval butta et fit tombé M. Myers qui dans sa chute se brisa la clavicule. Remplacé par M. Beardmore, la joute se continua avec acharnement. Les Toronto bien qu'ils eurent l'avantage, eurent tout de même beaucoup de besogne. Durant les quatre premières périodes, les Toronto obtinrent neuf points à un pour les Montréal. La cinquième ne produisit aucun résultat et dans la dernière, chaque équipe enregistra un autre point.

Pour les Toronto, M. Williams compta cinq points. M. Elsmley 4 et Osborne 1. Pour les Montréal, MM. Beaudoin, et Miller en comptèrent chacun un, mettant par là le résultat de 10 à 2 en faveur de l'équipe locale. Les équipes étaient ainsi représentées :

Toronto — Ewart Osborne, Major Williams, Capt. Elmsley, A. O. Beardmore.

Montréal— A.E.Ogilvy, G. Simard, W. W. Miller, C.A.Beaudoin, George Hooper.

ESCRIME

AVIS AUX MEMBRES DE LA GARDE SALABERRY

Par un ordre supérieur, tous les membres de la Garde Salaberry sont tenus d'être présents en grand uniforme demain soir à leurs quartiers généraux No 1511 rue Notre-Dame, afin d'aviser aux moyens à prendre pour assister en corps aux funérailles d'un confrère, mort hier après-midi.

M. A. LAPAGE,
Adj. G. S.

LA CROSSE

DELORIMIER VS SAINT - HENRI.

Ces deux clubs qui doivent terminer la saison du jeu de crosse par une grande partie qui sera jouée dimanche au terrain du National font actuellement de grands préparatifs pour obtenir les meilleurs résultats. On connait le rivalité qui existe entre eux et on sait que ces joueurs ont toujours eu un jeu magnifique sous tous rapports. Or, en présence de ces faits, nous sommes portés à croire que la partie de dimanche sera palpitante d'intérêt, car les deux clubs mettront sur pied une équipe d'hommes de première valeur. C'est là que nous verrons une fois pour toute lequel des deux à le plus de droit au titre de champion. Que tous les Canadiens - Français aillent les encourager, le spectacle sera grandiose et tous en auront pour leurs frais.

Voici la composition officielle des deux équipes.—

Delorimier		St - Henri.
Bernier	Buts	L'Heureux
J. Valois	Point	Cattarinich
Dufresne	Cover	Blanchard
A. Valois	Défense	Pitre
Jarkson	Défense	Duff
Marcellein	Défense	Lachapelle
Goulet	Centre	Spooner
St-Aubin	Home	Dupras
Desfossés	Home	Dulude
Thibault	Home	Dupras
Martin	Outside	Paviolette
Allard	Inside	Jacobs
Maurice	Capitaines	Hainault

ATHLETISME

LE DEFI EST ACCEPTE

M. Ernest Chapleau, de Maisonneuve accepte le défi de M. A. Théoret publié dans "La Patrie" d'hier. M. Chapleau sera prêt à le rencontrer le 27 novembre. Afin de choisir le lieu de la rencontre et voir aux conditions de la rencontre, M. Chapleau se rendra chez M. Théoret dimanche prochain.

EVENEMENTS ATHLETIQUES A LA M.A.A.A. VENDREDI LE 3 OCTOBRE

Il y aura vendredi le 3 octobre prochain de grands évènements athlétiques sur le terrain de la M.A.A.A. Ces tournois seront donnés par les élèves de l'école de Westmount. K

LE POOL

A LA SALLE BEAUCHAMP

La première partie de pool entre MM. Lachapelle et Robillard a résulté en une victoire pour le premier : Résultat : Lachapelle, 105 ; Robillard, 94. Deuxième joute vendredi.

SIROP DU DR FRED. DEMERS POUR LES ENFANTS

Ne peut pas être trop recommandé pour sommeil, dentition, contre coliques et diarrhée, et le rhume. m m j v



Habits Semi-ready $12 à $25.

231 rue St-Jacques,
178 rue St-Jean, Québec.
Rue King, Brockville.
43 rue Barrington, Halifax.

L'Ere des Spécialistes

Le phonographe a été inventé par un spécialiste.

Les engins de guerre sont faits par des spécialistes.

C'est l'ère des spécialistes. Tout dans notre siècle se fait par des spécialistes.

Des spécialistes peuvent confectionner des chapeaux de $3 que des personnes inexpérimentées évalueraient à $6. Il en est de même de nos habits Semi-ready que nos spécialistes confectionnent pour $20, que des tailleurs sur commande ne feraient pas à moins de $35.

Le secret de la supériorité des Semi-ready se trouve dans notre "Système de Spécialistes." Chaque partie des vêtements "Semi-ready" est faite par des Spécialistes.

Il y a des mouleurs de collets, des spécialistes pour les boutonnières, des experts pour les manches, etc., etc.

C'est ainsi que les habits "Semi-ready" sont égaux aux meilleurs habits faits sur commande et coûtent à peu près la moitié moins que ces derniers.

Echantillons de tissus gratis.

Les vêtements "Semi ready," quand ils sont mis à l'essai, sont aux 9-10 finis par des spécialistes. Des tailleurs émérites les finissent sur commandes en quelques heures.

o o o o

Confection américaine en gros, 568-578 Broadway, N.Y.
Confection canadienne en gros, 230 rue St-Jacques, Montréal.
Garde-robe de détail à New-York, Broadway et 11ème rue.
16 garde-robes de détail en Canada. Quelques-unes se trouvent dans la liste ci-dessous.

1551 rue Ste-Catherine Est, Montréal
72 rue Sparks, Ottawa.
Rue King et Germain, St-Jean, N.B.
Rue Charlotte, Sydney.

JEUX DE DAMES

MATCH MORENCY, MAILLE ET GENDRON

Enfin le jour si impatiemment attendu est arrivé. C'est ce soir, comprenez-vous bien amateurs, grands et petits, forts ou faibles ; c'est ce soir que MM. Maillé et Morency en viennent aux prises, et surtout qu'on n'oublie pas l'adresse, c'est à la salle du corps musical de Tempérance, coin des rues Montcalm et Ste-Catherine, (ancienne salle Poiré), au même endroit qu'a eu lieu le match Desautels, Morency. C'est précis, n'est-ce pas ? et maintenant s'il y a quelques récalcitrants, quelques amateurs qui manquent au poste, ce soir, ils n'auront toujours pas pour excuse qu'ils ne savaient pas où avait lieu la rencontre. Par le temps qui court, celui qui ne connait pas le jeu de dames est bien à plaindre et doit se trouver bien malheureux, car si on en juge par l'excitation et l'enthousiasme qui règnent partout on doit se dire : C'est dommage que je ne connaisse pas ça. " le jeu de dames," je m'amuserais comme un bossu. Et on aurait raison, car pour l'amateur passionné, il n'y a pas de meilleurs et de plus braux amusements au monde que de voir deux fins joueurs aux prises. Il sacrifiera tout, théâtre, concert, banquet, bal, chant, musique et même sa " toute belle (pas pour toujours, bien entendu) pour voir jouer une belle partie de dames. Tenez, pas plus tard qu'hier soir, nous en avons eu la preuve. Quelqu'un dans le tramway disait à son ami : Viens-tu au Palais-Royal, demain soir, c'est bien comique ? Et l'autre de répondre " T'es pas fou ! André ! tu m'en donnerais des " Palais Royal et pas Royal pour manquer la partie de dames de Morency-Maillé. J'irai vendredi ou samedi à ton Palais, on a le temps pour ça." Nous sommes certain qu'il y a une foule de gens qui font ce raisonnement et se préparent un bon régal pour ce soir à la salle Poiré en assistant à la première partie qui sera, nous en sommes sûr, l'un des plus belles que nous ayons eue de longtemps, car les deux maîtres sont bien déterminés à vaincre.

L'ELEVATEUR DU GRAND TRONC

Les huit cents piliers que le syndicat Conners a fait enfoncer sur le premier site de l'élévateur projeté des Commissaires du port, là où s'élèvera la structure de l'élévateur du Grand Tronc, sont un sujet d'embarras pour les ingénieurs. La plupart de ces piliers doivent être arrachés parcequ'ils ne donnent pas satisfaction et les autres seront enfoncés plus profondément dans le lit du fleuve.

La Compagnie du Grand Tronc a entrepris elle-même les travaux qu'elle entend pousser avec rapidité. On n'a pas encore décidé si l'élévateur sera construit en acier ou en tuiles ; tout dépendra de la situation du marché au métal. C'est la John S. Melchife Company de Chicago qui est l'auteur des plans et devis ; la direction des travaux a été confié à leur surintendant local M. G. H. Collins I. C. Une forte équipe d'ouvriers travaillent aux excavations.

Il refuse le " rectorship "

Le révérend docteur Barclay, pasteur de l'église presbytérienne Saint-Paul (Montréal) qui a reçu l'offre de devenir recteur de l'Université Queen, à Kingston, a décliné l'honneur.

La congrégation Saint-Paul organise une séance à laquelle elle exprimera sa gratitude à son fidèle pasteur.

Nous n'avons pas haussé le prix de nos tabacs. Le tabac à fumer " Amber," les tabacs à chiquer " Bobs," " Currency " et " Fair Play " sont de la même dimension et les prix sont les mêmes pour le consommateur. Nous avons aussi prolongé le temps nécessaire au rachat des petites Raquettes jusqu'au 1er Janvier 1904.

THE EMPIRE TOBACCO CO., Limited. 170-6

LA PECHE ET LA CHASSE

Les lois seront amendées à la prochaine session

(Correspondance spéciale)

Québec, 25. — Les lois de pêche et de chasse de la province de Québec vont être amendées de nouveau à la prochaine session de la législature, à la demande de la "Sportsman's Fish and Game Protection Association."

S'il y aplus de six mois que l'offense a été commise, un braconnier est sauf, il y a prescription. C'est un délai beaucoup trop court. On l'a constaté plus d'une fois. Il s'agit de le prolonger de six autres mois ou d'amender la loi de manière à ce qu'un individu qui a enfreint les lois de chasse et de pêche, puisse être condamné et châtié s'il est poursuivi dans les douze mois de la commission du délit.

Il s'agit de plus de protéger la perdrix avec plus d'efficacité. On veut que la loi soit amendée de manière à ce qu'il soit absolument défendu de tuer de perdrix pendant deux ans de plus.

Encore des tremblements de terre

Guayaquil (Equateur), 25 — Une violente secousse de tremblement de terre a été ressentie aujourd'hui à Quito, capitale de l'Equateur. Elle a été suivie d'une violente tempête. Il n'y a pas eu de dégâts, mais les habitants de la capitale ont été grandement alarmés.

La qualité des Cigares Grandas est Garantie par les Fabricants.

Des Cigares Grandas à 10 cents, la meilleure valeur est le

Grandas

Puritanos

Toutes les marques enregistrées au Canada.

Ciments Portland, Plâtre Calciné, Tuyaux à Drainage.

BROUETTES.

F. HYDE & CO.,
31 Rue Wellington, Montréal.
102-1 an

Corde Métallique

DOMINION DURABLE

Combinaison de Chanvre et de fil Métallique.

La Meilleure Corde de Transmission

Dure trois Cordes Manille

FORCE, FLEXIBILITE, DUREE

Dominion Wire Rope Co.,
LIMITED
202 RUE ST-JACQUES, MONTREAL.

Province de Québec, district de Montréal, No 2973. Cour Supérieure. Dame Catherine Balon à ce jour, institué une action en séparation de biens à son époux, Pierre Joseph Dumont, maçon de la cité de Montréal.

J. H. DAVID,
Avocat de la demanderesse.
Montréal, 3 septembre 1902.
4-11-18-25-2 Oct.

Alliance Assurance Co., Limited

DE LONDRES, ANGLETERRE

(A laquelle est uni Impérial Fire Office. Etabli en 1803)

Etablie en 1824. | Capital $25,000,000

ADOLPHE ROBILLARD, JOS. LAURIN, L. N. PAINCHAUD, Agents spéciaux de la ville. Bureau chef pour le Canada.

BATISSE IMPERIAL, 107 rue St Jacques, MONTREAL.

G. R. KEARLY, m. j. a. Asst.-gérant. P. M. WICKHAM, Gérant

G. & J. E. GRIMSON

—ARTISTES—

Décorateurs et Sculpteurs en Verrerie

aussi Vitres Courbés

Pour fenêtres, Vitrines, &c.

Réparations de Vitrines, Une Spécialité

400 RUE ST. JACQUES,

Tel. Main, 1985, MONTREAL

m-j-5 jno

DRUMMOND, McCALL & CIE,

Canada Life Building, Montréal.

For, Acier et Métaux

DE TOUS GENRES

Conduits en Fonte pour l'Eau,

Soupapes, Bornes-Fontaines etc,

Fournitures pour Chemins de Fer

et Entrepreneurs

m.j.s.

PETIT LIVRE DES TAUX DU COURTIER

Un Set de Tables, démontrant à quel taux on peut obtenir des placements sur les stocks payant un taux quelconque de dividende depuis 5 à 10 pour cent, lorsqu'ils sont achetés à un prix quelconque, depuis 50 à 300.

RELIE EN CHAP..... Prix, 50 cents

MORTON, PHILLIPS & CO.,

Papetiers, Fabricants de Livres Blancs et Imprimeurs.

1735 ET 1737 RUE NOTRE-DAME, MONTREAL.



The Optical and Engineer's Supply Co

Gérant—M. E. De MESLE Ingénieur de MEARN & HARRISON, Opticiens.

Fabricants et Importateurs d'Instruments d'Optique, de Mathématiques, de Machinerie et de Navire, Hydromètres, Thermomètres, etc.

1632 RUE NOTRE-DAME,

MONTREAL CANADA

m-d-o

Pour la névralgie
Employez le LINIMENT MINARD

Pour le rhumatisme
Employez le LINIMENT MINARD

Pour la Toux et les Rhumes
Employez le LINIMENT MINARD

Pour Brûlures
Employez le LINIMENT MINARD

Pour Maux et Douleurs
Employez le LINIMENT MINARD

Pour la Chute des Cheveux
Employez le LINIMENT MINARD

Pour les Maladies des Chevaux
Employez le LINIMENT MINARD

Pour Cors et Verrues
Employez le LINIMENT MINARD

Préparé par C. C. RICHARDS & Co., Yarmouth, N.E.

Et en Vente Partout.

Courses au Clocher

Sur la Pelouse du Club à St-Lambert

Samedi, le 27 Septembre 1902

Un train spécial laissera la gare Bonaventure à 2.00 hrs. p.m. et se rendra au terrain des courses et reviendra après les courses.

ADMISSION 50 cts
COURSES 2.30 hrs

Billets en vente chez M. Décary, pharmacien et au "Star."

181-3

Amusements

FRANCAIS Matinées : Merc., Jeudi et Samedi. Semaine du 22 Septembre

Un Carnaval de plaisir The Hanlons' Spectacle Pantomime Parisien.

LE VOYAGE EN SUISSE,

ou un tour au Switzerland ; sous la direction de Bros Byrne. John F. Byrne seul propriétaire. Décors splendides et très élaborés. Prix : 10, 20, 30, 25 et 50c. Semaine prochaine : THE PRIDE OF JENNICO. 179—6

THEATRE DES NOUVEAUTES

Toute cette semaine.

MATINEE..... SAMEDI.

"NOS INTIMES"

Comédie en 4 actes, de Victorien Sardou.

Prix 15c, 25c, 50c, 75cts.—Loges 75 cts et $1.00.

Soirée de Gala — Mercredi.

Téléphone Bell Est 1395.

THEATRE NATIONAL EN FRANCAIS

1440 Ste Catherine.

Tél. Bell Est 1736. Tél. March. 530.

Semaine du 22 SEPTEMBRE

'Les VAMPIRES de Londres'

(After Dark) Mélodrame à sensation.

PAUL CASENEUVE dans "Old Tom." Henriette Morel dans "Eliza." Henri Nanges dans "Georges." Eliz. Hamel dans "Chandos." Marguerite Audiot dans "Rose."

VOYEZ : La Tamise, le Chemin de Fer Souterrain et la Maison de jeu Silver Hall.

Prix : Matinées, 10, 15, 20. 25c; Soirées, 15, 20, 30, 40c. 171—6

THEATRE DE LA GAIETE

M. G. REY, Direct. artistique. 2 No 1224 Ste-Catherine Bell Telesph. Est. 2371

SEMAINE DU 22 SEPTEMBRE

et toute la semaine avec matinée tous les Jours

"ROGER LA HONTE"

Drame nouveau en 5 actes et 7 tableaux

Le plus grand succès parisien.

Prix—Soirées : 10c, 20c, 30c, 50c. Loges, 80c.

Prix—Matinées : spécial pour les dames toutes les places dans la galerie 10c. Orchestre 20c, Loges 30c, Soirée de Gala Jeudi. 172—jno

VENTE PAR ENCAN

PAR MARCOTTE FRERES

Avis de Faillite

IN RE
THE MONTREAL ROOFING COMPANY.

Angle des rues Ottawa et St-Thomas, Montréal.

Les soussignés vendront par encan public, à l'édifice de la dite compagnie, angle des rues Ottawa et St-Thomas, Montréal,

VENDREDI, LE 26 SEPTEMBRE 1902.

à 11 heures a.m.,

L'actif suivant de la dite faillite, qui sera vendu "en bloc" ou en lot pour accommoder les acheteurs :

Stock en commerce	$1,071.50
Machineries	1,413.50
Stock roulant	236.25
Pixtures de bureau	57.50
Constructions	400.00

Conditions : argent comptant.

Un dépôt de dix pour cent en adjudication.

L'édifice sera ouvert à l'inspection, le jour avant la vente.

Pour plus amples détails, s'adresser aux soussignés.

MARCOTTE FRERES, (Encanteurs).
WILKS & MICHAUD, (Curateurs conjoints), 205 rue St-Jacques.

Montréal, 17 septembre 1902. 177-30-25

MAISONS D'EDUCATION

Université Laval.

Ecole Vétérinaire.

Les Cours commenceront le 6 Octobre à 9 heures du matin.

S'adresser pour obtenir une bourse au Directeur, Edifice Universitaire, rue St-Denis 185, Montréal.

Le Directeur
V. T. Daubigny, D. M. V.

167-24

COURS DU SOIR AU

Montreal Business College

BUREAU, 42 SQUARE VICTORIA

Le lundi, le mercredi et le vendredi. Commenceront le 29 septembre. Enseignement individuel. Pas de classes. Un nombre limité d'élèves seront admis. Retenez votre siège sans retard. Tél. main 1690. Prospectus gratuit.

154—jno J. D. DAVIS, Principal.

J. B. GRATTON, I

Entrepreneur-Général.

Spécialité : Charpente et Menuiserie.

82, 84 et 86 Avenue Mercier

RESIDENCE 230 Rue Sherbrooke

Téléphone Bell Est 1803. Maison privée East 774.

Réparations exécutées avec soin et promptitude. MONTREAL

107—1 ano

AVIS

Les contribuables sont par les présentes avertis que le département commencera immiédiatement à

FERMER L'EAU

à tous ceux qui ne l'ont pas payée.

W. ROBB,
Trésorier de la cité.

Bureau du Trésorier de la Cité,
Hotel de Ville,
Montréal, le 30 sept. 1902. 178-6

Le Téléphone n'a pas d'Egal

Pour épargner du temps et de l'argent dans l'achat ou la vente des marchandises d'un endroit central.

Les Commis-voyageurs le savent depuis longtemps.

D'autres apprennent cette vérité tous les jours.

Rappelez-vous-en.

La Cie de Telephone Bell du Canada.

m.m.j.a.

BRIMES LIMITED

CANADA ET ETRANGER

BEAUDRY & BROWN

INGENIEURS CIVILS ET ARPENTEURS

629 RUE ST. JACQUES, MONTREAL.

Amusements

THEATRE ROYAL Tous les après-midi et soir.

Cette Semaine 22 septembre.

THE BRIGADIERS EXTRAVAGANZA CO.

Tous les succès de New-York et un côté incomparable.

Prix 10c, 20c, 30c. La semaine prochaine : New York Day by Day. 179—6

PROCTOR'S

Semaine commençant le 22 septembre

"CAMILLE." 176—6

ACADEMIE CE SOIR et toute cette semaine.

MATINEE : SAMEDI.

LA GRACE CAMERON OPERA CO.

Dans le Grand Succès

A NORMANDY WEDDING

Prix, 25c, 50c, 75c, $1.00 et $1.50

A venir—M. E. S. Willard. 182 3

La Vente des Sièges commencera Demain

—POUR—

l'Engagement d'Adieu de

M. E. S. WILLARD

Lundi—DAVID GARRICK. Mardi et Mercredi—THE MIDDLEMAN. Jeudi et Vendredi—THE CARDINAL. Samedi, Matinée et Soirée—THE PROFESSOR'S LOVE STORY 181-5

Palais Royal Semaine du 22 septembre.

LES TROIS CHAPEAUX.

Comédie en 3 actes de Alfred Hennequin.

Prix des places : 15c, 25c, 35c, 50c.

Soirées de Gala, mercredi et vendredi. Matinées, jeudi et samedi, prix spéciaux pour les dames. 15c et 25c. Tél. Bell Est 2057. 178-6-jno

Monument National Représentation de Gala. 3e soirée annuelle de l'Union Ste-Cécile

JEUDI LE 25 SEPTEMBRE

"L'ETINCELLE!" com. par Ed Pelligron 'Les Adorateurs du Soleil' oratorio A. G. Thomas. par un choeur de 100 voix avec accompagnement de Grand Orchestre.

Prix : 25c, 35c et 50c. 20-22-24-25-26

COMMON SENSE

Tue les rats, les souris, les coquerelles, les punaises. Pas d'odeur repoussante. Chez tous les pharmaciens ou Mo. 281 rue Queen Ouest, Toronto. DEFIEZ-VO à DES IMITATIONS. j-n-o

ATELIER DE MARBRE ET GRANIT.

J. BRUNET

Manufacturier et importateur de Monuments funéraires, ouvrages de bâtisses et de cimetière, etc., de toutes descriptions EN GROS ET EN DETAIL. Estimations données sur demande. Propriétaire de carrières, de granit rouge, rose et gris. Venez demander nos prix avant de placer vos commandes ailleurs.

BUREAU ET ATELIER:

COTES DES NEIGES, MONTREAL.

Téléphone Bell Up 1466.
Connection gratuite pour Montréal.

R-I-P-A-N-S

Il est très peu de cas de mauvaise santé dans lesquels il n'est pas avantageux de faire usage d'une Tabule RIPANS de temps à autre. En vente chez les pharmaciens. Le paquet de Cinq Cents est suffisant pour les cas ordinaires. La bouteille de famille, 60 cents en contient assez pour une année.

Bell Tel. Main 2237.

L. Z. GAUTHIER

Architecte et Evaluateur,

Batisse Banque d'Epargnes

180 RUE ST-JACQUES, 3e Plancher No 7

ETABLI EN 1868

L. THERIAULT

Succr. VICTOR THERIAULT

Ent

FATIGUEES, EPUISEES

Sont la plupart des Femmes en Eté — PE-RU-NA est un tonique efficace.



Josephine Morris.

Joséphine Morris, 236 rue Carroll, Brooklyn, N.Y., écrit :

"Peruna est un magnifique remède à prendre en tout temps de l'année, mais je l'ai trouvé particulièrement secourable pour résister à la fatigue et à l'épuisement causés par la chaleur. J'en prends maintenant depuis deux étés et je sens qu'il préserve mon système contre la malaria, et il me préserve aussi contre cette apparence de fatigue et d'épuisement que l'on remarque chez la plupart des femmes.

"Je n'hésite donc pas à dire que je le crois le plus magnifique tonique au monde."

JOSEPHINE MORRIS.

Peruna est souvent employé pour mitiger les effets de la chaleur.

Peruna est aux membranes muqueuses ce qu'un bain est à la peau. Le bain conserve la peau saine, Peruna rend les membranes muqueuses propres et saines. Avec une peau et des membranes muqueuses en bon état de fonctionnement la chaleur peut être soutenue avec très peu de souffrances. Un bain pris fréquemment avec un emploi du Peruna de temps à autre, voilà qui adoucit les horreurs de la chaleur.

Un grand nombre de dames ont découvert que la dépression de la chaleur et les rigueurs qu'elles attribuaient à la malaria, disparaissent rapidement lorsqu'elles font usage de Peruna. Voilà pourquoi Peruna est si populaire chez elles.

Peruna donne de saines membranes muqueuses, et les saines membranes muqueuses font le reste.

L'hon. T. Y. Fitzpatrick, membre du Congrès pour Kentucky, écrit de l'hôtel National, Washington, D. C., ce qui suit :

"A la demande d'un ami j'employai votre Peruna et je puis le recommander avec plaisir à toute personne qui souffre du Catarrhe ou qui a besoin d'un bon tonique."

T. Y. FITZPATRICK.

Si vous n'obtenez pas un résultat prompt et satisfaisant de l'usage de Peruna, écrivez immédiatement au docteur Hartman, donnant des renseignements complets sur votre cas et il sera heureux de vous donner gratuitement ses précieux conseils.

Adressez : Dr Hartman, président du Sanatorium Hartman, Columbus, Ohio. 182-1

LE CAMP DE TROIS-RIVIERES

(Spécial à "La Patrie")

Trois-Rivières, 25. — Les exercices militaires sont, comme l'on sait, pour les officiers et sous-officiers de tous les districts de cette province. L'objet du gouvernement, cette année, est de les renseigner sur les changements apportés dans ces exercices depuis la guerre du Sud-Africain.

Au point de vue de l'effectif, ce camp est un succès véritable. Tous les régiments sont au complet. Les officiers sont tous au poste, de même que les sous-officiers. Le total peut être d'environ 1,200 hommes.

Lord Dundonald, le commandant général des forces, a bien voulu venir y passer quatre jours. Sa haute distinction, sa haute courtoisie, l'ont de suite rendu cher aux officiers et sous-officiers.

Comme toujours, le lieut.-colonel Chinic, commandant de l'école de St-Jean, le capitaine Leduc, le capitaine Carlon, le chirurgien-major Chevalier, tous trois officiers de cette école : de même que le major Feges, le capitaine Fiset et le capt. Girouard, de l'école de Québec, se sont assurés l'estime et la vive admiration de tous. Ces messieurs possèdent la plus entière confiance de tous, et sont des officiers distingués.

Les 85e, 83e, 86e, 64e, forment la septième brigade, commandée par le lieut.-colonel Prévost, brigadier, et le lieut.-colonel Mackay, major de brigade. Inutile de dire que ces deux officiers supérieurs sont les idoles de leur brigade. Leur valeur et leur courtoisie sont au-dessus de tout éloge.

Le programme offert par le major-général Dundonald est remarquable. Il révolutionne, pour ainsi dire, les exercices passés. Il a remplacé les exercices décoratifs par les exercices pratiques. Au lieu de dessiner des figures pittoresques sur la plaine, il a enseigné l'art d'attaquer l'ennemi et de s'en défendre utilement. L'on saura à l'avenir comment attaquer en tirailleurs, comment établir les éclaireurs, et comment se former au besoin. Les officiers et sous-officiers ont compris et exécuté à la perfection ces grands mouvements. Il était beau de voir, sous l'œil de notre général, l'exécution de ces grands mouvements.

Les exercices de mousqueterie ont donné le plus vive satisfaction sous la savante direction du major Carrière, du 88ème régiment. Le dévouement de cet officier a fait l'admiration de tous. Le tireur le plus remarquable aux cibles fut le capitaine Gustave Rainville, quartier-maître du 85e régiment, qui sur 17 rondes a fait 17 mouches. Ce qui ne s'est jamais vu dans les camps ou ailleurs.

Le service médical, sous la haute direction du chirurgien-major Chevalier, de l'école de St-Jean, fut admirable. Les commandants de tous les régiments ne tarissent pas d'éloges à l'adresse de ce médecin distingué. Aussi sa popularité est-elle universelle. Officiers et sous-officiers ne jurent que par lui.

Le capitaine Rainville, de la Cie No 1 du 85e régiment, et le colonel Mackay, major de brigade, ont bien voulu se faire les interprètes des officiers instructeurs, sur l'art de faire les fortifications et les cartes topographiques, en temps de guerre.

La vie est joyeuse au camp. Aujourd'hui, jour de pluie, à l'issue du dîner des 85e, 83e, 86e et 64e régiments, dont les vastes marquises sont juxtaposées, un concert fut improvisé. Les clairons rendirent leurs plus jolies sonneries, puis de belles déclamations furent données par le lieut. Melançon, du 85e, et de gaies chansons par le colonel Piché, du 83e, le colonel Gagnier, du 64e, le capitaine LaRochelle, du 85e et le major Barry, du 80e, firent le régal des nombreux officiers de tous ces régiments. Le major John Barry, fut particulièrement heureux dans sa chanson des filles de St-Pascal. Il dut répéter aux vifs applaudissements de tous.

Ce soir, grande réception, sous forme de "smoker", sur invitation par les 85e, 83e, 86e et 64e régiments, aux officiers de division, de brigade, aux colonels de tous les régiments, et au maire, aux députés, au shérif de Trois-Rivières. C'est le grand événement social du camp. La bande de la division et les corps de clairons font entendre leurs notes allègres. Trois grandes marquises sont à cet effet juxtaposées et très brillamment illuminées. Décorations superbes, drapeaux à foison, haie de soldats, en grande tenue, feux de joie.

Hier soir, "guest night" du 85e régiment. Nombreux invités et surtout grand nombre de dames. Musique et chant délicieux. A l'issue, le galant colonel Destroismaisons proposa délicatement la santé des dames à laquelle le capitaine LaRochelle répondit avec la vive et brillante éloquence qu'on lui connait.

Demain, les ordres du jour comportent exercices d'attaque, de bataillons, de brigades et de division. Ce sera le reste du travail qui couvre tout le "syllabus".

"La Patrie" peut avec sûreté et conviction déclarer que les officiers et sous-officiers de tous les régiments ont accompli un travail qui est tout à leur honneur et à la gloire du gouvernement. Les camps futurs s'en ressentiront.

"La Patrie" est le seul journal qui se soit intéressé à cette œuvre patriotique, en y envoyant son représentant et y distribuant tous les jours ses copies et en y distribuant tous les jours ses copies.

C. O. C.

Courses du Club de Chasse à Courre Canadien, samedi.

PORTS LIBRES

M. Trouillot veut en créer trois en France

Dunkerque, 25. — On rapporte que M. Trouillot, ministre du commerce, favorise la création de ports libres en France, et qu'il demandera à la Chambre des Députés de nommer une commission pour étudier la question et choisir trois ports dans lesquels on ferait l'essai du système. On pense que les ports choisis seront Marseille pour la Méditerranée, Bordeaux pour l'Atlantique et Dunkerque pour la Manche.

LES HUITRES

Les Malpecques arriveront ce soir

Contrairement à ce qui a été annoncé, n'en est pas arrivé d'huitres malpecques sur nos marchés, hier ; les premières n'arriveront qu'à 6.30 heures ce soir, par le convoi express d'Halifax.

Les huitres arrivées hier (en tout une trentaine de barils) sont des "Boucotouches". Ces huitres arrivent avant les malpecques parce qu'elles viennent de la côte du Nouveau-Brunswick tandis que les malpecques viennent de Summerside, Ile du Prince Edouard.

Le convoi de l'express maritime de l'Intercolonial, arrivant à la gare Bonaventure ce soir à 6 heures 30, contiendra environ 250 barils de malpecques, adressés comme suit : E. Barbeau & Cie, 90 ; John Calmont & Cie, 50 ; Philips & Hinds, 50 ; C. Gauthier, 30 ; Jos. Nantel, 20 ; E. Castonguay & Cie, 10.

Samedi matin, les derniers expédiés par bat. arriveront ici. D'après les différents rapports reçus des marchands ici, il appert que d'ici à lundi prochain un millier de barils de ces succulents mollusques auront été reçus par le marché local.

SAVON SUNLIGHT

RÉDUIT LES DÉPENSES

Une récompense sera payée par Lever Brothers Limited, Toronto, à quiconque prouvera que ce savon est adultéré d'une manière quelconque, ou contient des produits chimiques injurieux.

A LA VIEILLE CAPITALE

(Dépêche spéciale)

Québec, 25. — On annonce qu'un syndicat de capitalistes américains a fait il y a quelques semaines, l'acquisition de la charte de la compagnie du chemin de fer de Québec et Lac Huron, et que l'hon. M. Charles Langelier et M. Chrysostôme Langelier, deux des promoteurs de l'entreprise, ont obtenu chacun plus de $20,000 pour leurs droits.

—M. A. Tessier, riche pharmacien de Boston, Mass., est enregistré au Frontenac. Il est venu à Québec pour assister au mariage de Mlle Boutin, fille de M. J. B. Boutin, marchand de St-Joseph de Lévis, à M. Abel Turcotte, de la maison Turcotte, Frères & Cie.

—Savard, l'un des employés de la fabrique de fourrures de J. A. Paquet, à la Pointe-au-Lièvre, arrêté lundi dernier, sous accusation de vol de pelleteries par le détective Fleury, s'est reconnu coupable devant le juge Chauveau et il a été condamné à trois mois de prison.

—M. Paul Allard qui doit donner des cours de littérature français à l'Université Laval, durant l'hiver, doit arriver à Québec vers la fin d'octobre. Les cours commenceront au mois de novembre.

M. REDMOND

Il ira en prison s'il refuse de comparaître

Dublin, 25 — A la suite du discours incendiaire qu'il a prononcé à Wexford, William H. Redmond, M. P., a été condamné par la Cour du Banc du Roi à fournir un cautionnement de $1,000 comme garantie d'une conduite plus sage à l'avenir. Comme M. Redmond n'avait pas jugé à propos de comparaître, la cour a ordonné qu'un mandat d'arrestation soit lancé contre lui. Si M. Redmond n'est pas venu devant le tribunal avant quinze jours de cette date, il sera condamné à six mois d'emprisonnement.

ROOSEVELT

Il sera guéri d'ici à dix jours

Washington, 25 — Le président Roosevelt est de retour à Washington, depuis hier soir, de son voyage à Indianapolis, où il a dû renoncer à son projet de tournée dans l'Ouest, à cause d'un abcès qu'il a à une jambe et dont il souffre depuis l'accident survenu à Pittsfield.

Le trajet ne l'a pas trop fatigué, et, lorsqu'il a été transporté dans une chaise du wagon à sa voiture, le président paraissait en bonne santé. M. et Mme Roosevelt ont été conduits directement à la Maison Blanche temporaire sur la Place Jackson, où le président demeurera jusqu'à ce qu'il soit parfaitement rétabli.

Le secrétaire Cortelyon a fait le rapport suivant, hier soir, à propos de la santé du président Roosevelt : " Les médecins du président disent que son retour d'Indianapolis s'est bien effectué et qu'ils pensent que d'ici à dix jours sa jambe sera parfaitement guérie."

Si vous ne voulez pas que votre linge se gâte mais qu'il devienne blanc comme neige sans frottage, employez "VICTORINE" qui lave à elle seule.

Réparations aux trottoirs

Le crédit de $5,000 que le conseil de ville, à sa dernière séance, a octroyé à la réparation des trottoirs en bois, sera ainsi divisé proportionnellement aux besoins respectifs des différents quartiers :

Quartier Ouest, $26.94 ; Sainte-Anne, $455.50 ; Saint-Antoine Sud, $260 ; St-Antoine-Est, $614.09 ; Saint-Laurent, $504.80 ; Saint-Gabriel, $504.56 ; Saint-Louis, $636.86 ; Saint-Jacques-Ouest, $375.43 ; Saint-Jacques-Sud, $222.63 ; Sainte-Marie-Ouest, $716.82 ; Sainte-Marie-Est, $198.75 ; Hochelaga, $242.80 ; Saint-Jean-Baptiste, $904.60 ; St-Denis, $204.20 ; Quartier Centre, $50.26.

Croissance Merveilleuse de la Chevelure

Un célèbre Médecin-Chimiste a découvert un Composé qui fait pousser les Cheveux sur une tête chauve dans une seule nuit —Cette Nouvelle Merveille des Médecines qui restaure aussi en face des Cures Merveilleuses.—Le Découvreur envoie, droits payés, des Paquets d'essai à tous ceux qui en demandent.

Après un demi-siècle passé dans le laboratoire, couronné des plus grands honneurs pour ces nombreuses découvertes d'une renommée universelle, le célèbre médecin-chimiste qui est à la tête du



Mlle CLARISSA KERBY, et sa merveilleuse croissance de cheveux

grand Altenheim Medical Dispensary, vient de faire l'étonnante déclaration qu'il a produit un composé qui fait croître les cheveux sur n'importe quelle tête chauve. Le médecin émet la prétention qu'après des expériences qu'il a mis des années à compléter, il a enfin réussi à arriver au terme de son ambition. Pour le médecin, tous les crânes sont similaires. Il n'y en a aucun qui ne puisse être guéri par ce remarquable remède. Le record des guérisons déjà accomplies est véritablement merveilleux et n'étaient l'éminente position qu'occupe le grand médecin et le témoignage convaincant de milliers de citoyens par tout le pays, ça semblerait trop miraculeux pour être vrai.

Il ne saurait y avoir de doute sur la sincérité du médecin faisant sa déclaration, non plus qu'on peut contester ses guérisons. Il ne demande à aucun homme, femme ou enfant, de se fier à sa parole, mais il se déclare prêt et disposé à envoyer, frais de douane payés, des paquets d'essai gratuits de ce grand restaurant des cheveux à quiconque lui écrit pour lui en demander un, incluant un timbre de 2 cents pour frais de poste. En une seule nuit, il a commencé à faire pousser des cheveux sur des têtes chauves depuis des années. Il a arrêté en une heure, la chute des cheveux. Jamais il n'échoue, quels que soient la condition, l'âge ou le sexe. Vieillards et jeunes gens, femmes et enfants, tous ont profité de cette offre gratuite d'employer cette grande et nouvelle découverte.

Si vous êtes chauve, si vos cheveux tombent, ou si vos cheveux, vos sourcils ou vos cils sont clairs et courts, écrivez à Altenheim Medical Dispensary, 6709 Edifice Butterfield, Cincinnati, Ohio, incluant un timbre de 2 cents pour frais de poste pour avoir un paquet gratuit, frais payés, et en peu de temps il y aura chez vous restauration complète.

30—16 oct.

Le THE de CEYLAN VERT ou NOIR

Possède de la " qualité." C'est un simple mot, mais il veut dire beaucoup lorsqu'on l'applique à un article quelconque faisant partie de la consommation de la table. Les thés de Ceylan faits à la machine satisfont les demandes les plus exigentes, parce qu'ils possèdent la QUALITÉ.

23, 25, 27, 30

COLLEGE MEDICAL

Les nouveaux disciples d'Esculape

Québec, 25 — L'assemblée semestrielle du collège des médecins et chirurgiens s'est ouverte hier à Québec, dans les salles de l'Ecole de médecine, de l'Université Laval. Le collège se compose de 43 membres, et 41 assistent aux délibérations.

Voici les noms des nouveaux disciples d'Esculape qui ont obtenu leur licence hier : J. P. Paradis, Sault Montmorency ; Wilfrid Laberge, Lotbinière ; Wilfrid Comtois, Ste-Eulalie ; Joseph Ayotte, St-Léonard d'Aston ; Albert Paquet, Hôtel-Dieu, Québec ; J. A. Sirois, Chicoutimi ; J. P. E. Poliquin, Québec ; J. A. Savoie, St-Barthélemi ; Edgar Morin, Hedleyville ; J. E. Verret, Jeune Lorette ; J. Art. Champagne, Berthierville ; Walter Hall Bécancour ; C. D. Paradis, Grande Pile, St-Maurice ; John McCrae, M. G. Hospital ; R. L. Garner, Ottawa ; Antonio Gauthier, Ste-Anne des Plaines ; Chs. B. Biron, Ste-Sophie de Lévrard ; Léon Dubois, Chambly Bassin ; Rosario Frigon, Grondines ; J. W. L. Ricard, St-Barnabé ; Jules Lafleur, Hôpital Général d'Ottawa ; J. Edg. Tanguay, Woonsocket, R. I. ; Zéphirin Thibault, St-Aimé ; Jos. Aug. Aubin, Wilfrid Collerette, St-Vincent de Paul ; Edouard Verdon, Ste-Marguerite ; J. W. Duncan, Bishop ; J. O. Rochon, J. G. Dugas, H. G. Bourgeois, Hôtel-Dieu, Montréal ; Arthur Fournier, Cedar Hall.

Exposition du comté de Franklin, Malone, les 23 et 26 septembre, 1902

Le chemin de fer St-Lawrence et Adirondack aura des taux de passage très minimes pour Malone et l'exposition du comté de Franklin, qui aura lieu du 23 au 26.

C'est la meilleure exposition dans le New-York Nord—l'une des caractéristiques de cette exposition seront les courses qui auront lieu entre les meilleures chevaux trotteurs du pays. 180-3

Le Docteur J. DESJARDINS

Ex-chef de Clinique de Paris

Maladies des yeux, du nez, de la gorge et des oreilles. 230 rue ST-ST-TIMOTHEE, porte voisine de la rue Ste-Catherine, Montréal. Tél. Bell Est 1611. Bureau attenant à la maison Chas. Desjardins & Cie, marchands de fourrures.



The Phoenix Bridge & Iron Works

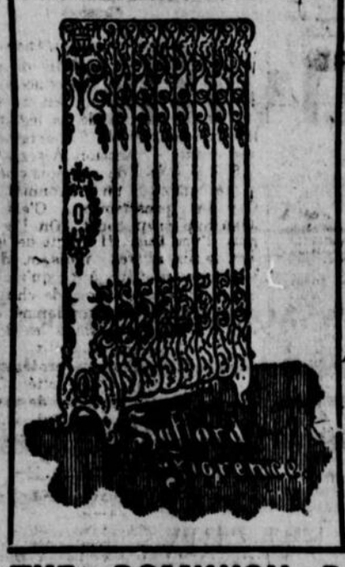
Poutres, Angles, etc., etc.
Toujours en Magasin

Construction en Fer et en Acier
DE TOUTES SORTES.

6 RUE SHANNON,
Boîte de Poste 593. MONTREAL.

PRIX SUR DEMANDE. 85—1 m

"RADIATEURS SAFFORD"



Fabriqués pour chauffer toutes sortes d'Edifices à l'Eau chaude ou à la vapeur.

De diverses hauteurs, jolis dessins, unis ou décoratifs.

THE DOMINION RADIATOR CO., LIMITED, TORONTO, Ont.

Machines pour travailler le Bois et le Fer
FABRIQUEES PAR
The MacGregor Gourlay Co., Ltd.
S'ADRESSER A
WILLIAMS & WILSON
220 RUE ST-JACQUES . . . MONTREAL.
Téléphones 1283 et 2284.



E. L. LeBrun, M. de Villers.
Electric Eng. & Supply Co.
21 RUE BLEURY
Fabricants
D'Appareils Electriques
DYNAMOS, MOTEURS.
Appareils Spéciaux Dessinés et Construits.

COLONIAL HOUSE SQUARE PHILLIPS

La livraison du Bord du Lac sera discontinuée à partir de cette date

GALERIE ARTISTIQUE ET DEPARTEMENT D'ENCADREMENT

DESSINS ORIGINAUX AUPASTEL ET PEINTURES A L'HUILE par des artistes bien connus, toujours en vente. Prix variant depuis $5.00 à $5.000.

Reproduction de chefs-d'oeuvre par des maîtres graveurs célèbres antiques et modernes.

Nous avons toujours en stock un grand choix de Gravures et de BAS-RELIEFS de toutes sortes, tels que sujets de paysages, marines, sports, portraits, vues, genre allégorie, mythologie, religion etc., par tous les meilleurs artistes graveurs connus. Aussi reproductions auto-types, au carbone, images de couleurs et facsimile.

MOULURES—en or, en Bronze en Métal, en chêne, en acajou, etc.

Les plus nouveaux dessins de cadres de Photographies, de de toutes sortes, variétés et formes.

ON N'EMPLOIE QUE DES OUVRIERS ET DES DOREURS HABILES . . . .

Le Catalogue d'Automne et d'Hiver illustré sera envoyé GRATIS par la poste à n'importe quelle adresse.

ATTENTION SPECIALE DONNEE AUX ORDRES PAR LA MALLE

HENRY MORGAN & CO., Montréal

Fourrures Réparées et. . . Remises à neuf

Par des ouvriers experts. Coupe et confection garanties. Articles démodés, usés ou changés, refaits d'après les plus récents patrons. . . . . .

A. E. CLEMENT, :-: 323 rue St Laurent.
SUCCURSALE : 214 RUE CENTRE. 20, 23, 25

POUR L'USAGE au CAMP, A LA CABANE OU MAISON D'ETE

POELES A FLAMME BLEUE



SANS MECHE

PERFECTION

1, 2, 3, 4 ou 5 brûleurs et fourneaux. L'huile de charbon ordinaire se brûle dans ces poêles sans danger, économiques et SANS ODEUR.

THE IMPERIAL OIL COMPANY LIMITED, Montréal, Que.

R. F. SMITH

KODAKS Montreal Photo Supply

1756 rue Notre-Dame, Montréal.

AGENT POUR

KODAK CO.	Kodaks
VOIGTANDER & COLLINEAR.	Lentilles
ROCHESTER OPTICAL CO.	Cameras Premo
IMPERIAL DRY PLATE CO.	Plaques Sèches
HOUSCH CO.	Masques et Montures

Cameras Echangés.—Ecrivez pour avoir notre liste spéciale de bons marchés. Un grand nombre à moitié prix.

Nous Développons et nous Imprimons.

AVEZ-VOUS DES RÉPARATIONS A FAIRE? . . .

Les Peintures Préparées ISLAND CITY

En 50 nuances } POUR LE DEDANS ET LE DEHORS { Sèchent en 6 heures

P. D. DODS & CO.

Manufacturiers, MONTREAL

Ne pleurez pas Madame



Nous arrangeons les poêles qui sont en mauvais ordre.

Nous en avons de beaux et bons du dernier gout, et avec les améliorations confortables.

The Edwardsburg Co.
MONTREAL.

La Patrie

La représentation au Parlement Fédéral

La constitution ayant fixé le coefficient de la représentation dans le parlement fédéral au total de la population de la province de Québec divisé par 65, il s'ensuit que l'Ontario et les Provinces Maritimes perdront un certain nombre de représentants dans le parlement d'Ottawa, par suite du dernier recensement.

Tant que la province d'Ontario a vu le nombre de ses représentants augmenter après chaque recensement elle trouvait ce système admirable. Mais aujourd'hui qu'elle va perdre, au contraire, quelques représentants, elle le trouve détestable et aimerait, s'il faut en croire ses principaux organes de l'opinion publique, se soustraire à son application.

La constitution reposant sur la représentation basée sur la population, il faut que le nouveau coefficient de 25,367 déterminé par l'augmentation de la province de Québec, soit adopté ou qu'on s'en tienne au coefficient de 23,000 déterminé pour la représentation de 1891. Dans ce cas le nouveau parlement aurait 233 députés fédéraux, c'est-à-dire 20 députés de plus, dont 6 reviendraient de droit à la province de Québec qui aurait alors 71 représentants à Ottawa au lieu des 65 députés actuels. Car le principe de la représentation basée sur la population doit être maintenu et si l'Ontario et les Provinces Maritimes veulent absolument maintenir leur représentation actuelle, il faut que Québec soit représentée par un plus grand nombre de députés en raison de l'augmentation de sa population depuis dix ans.

L'hon. M. Tweedie, de passage à Montréal, ces jours derniers, a confié aux journalistes le secret que les Provinces Maritimes ne consentiront jamais à voir diminuer le chiffre de leur représentation.

Or, tant que la constitution ne sera pas amendée, la constitution prévaudra et les Provinces Maritimes auront à s'y soumettre comme le reste du pays.

Nous avons la représentation basée sur la population en vertu de la charte fédérative de 1867. C'est un article fondamental de la constitution et il met toutes les provinces sur un pied d'égalité.

Au nom de quel principe, de quelle justice, les Provinces Maritimes et l'Ontario refuseraient-ils à la constitution de suivre son cours ?

Croit-on que la province de Québec est entrée et restée dans la Confédération pour être la dupe des autres ?

Allons, messieurs d'Ontario et des Provinces Maritimes, habituez-vous à respecter la constitution.

Le discours de lord Minto et la presse anglaise

Le discours que le gouverneur-général du Canada a prononcé à Montréal, au banquet offert à sir Edmund Burton par le Board of Trade, a soulevé des commentaires assez vifs dans la presse d'Angleterre. Témoin ce premier-Londres paru dans le "Daily Chronicle", l'organe libéral-unioniste, dévoué au gouvernement Balfour :

(Traduction)

" Peut-être est-il exagéré de dire que les gouverneurs-généraux, comme les enfants, devraient être vus mais non pas entendus. Cependant, lorsqu'il leur arrive d'être entendus, comme cela doit se produire de fois à autre, ils doivent prendre bien garde pour des motifs de politique locale et impériale à la fois, que ce qu'ils disent ne soit pas trop visiblement en désaccord avec les opinions du premier ministre du pays où ils sont accrédités. Un gouverneur-général qui combat publiquement les opinions que son premier ministre a exprimées sur un sujet d'importance vitale, court risque de mettre l'élément impérial en posture désagréable et hostile.

"Il est fort possible que les remarques si peu judicieuses de Lord Minto, au banquet donné, à Montréal, en l'honneur de sir Edmund Barton, amènent ces deux conséquences. Lord Minto a profité de l'occasion pour combattre les opinions que sir Wilfrid Laurier a formulées à Londres sur la question épineuse de la défense de l'Empire. Les opinions de sir Wilfrid à cet égard, que nous les approuvions ou non, doivent être regardées comme les opinions véritables de tous les Canadiens-français et de plusieurs bons 'colonists' anglais au Canada aussi bien que dans d'autres parties de l'Empire. Ce sont les opinions, en outre, de sir Edmund Barton lui-même et de tous les premiers ministres coloniaux, à la seule exception de M. Seddon. Lord Minto a donc été particulièrement mal inspiré en essayant de les contrecarrer."

SIR ADOLPHE CARON PROTESTE

La "Presse" a publié le télégramme suivant que sir Adolphe Caron aurait envoyé au Club Morin à l'occasion du pique-nique de St-Eustache :

"Invitation reçue. Merci. Je regrette de ne pouvoir me rendre à St-Eustache. Le nom de votre club me rappelle l'union intime qui liait Morin et Caron. Je souffre d'une bronchite qui ne me permet pas de parler. Je souhaite succès à mon ami Monk, à votre club, et union parmi les amis."

Or sir Adolphe Caron a écrit à la "Presse" pour répudier la dernière phrase d'un télégramme dans laquelle on lui fait dire qu'il a SOUHAITE SUCCES A SON AMI MONK.

L'ancien directeur général des Postes déclare avoir envoyé les autres parties du message, mais non cette phrase dont il n'est pas responsable.

Mais alors qui a commis le faux ?

Qui a voulu tromper le public et faire croire que sir A. P. et M. Monk marchaient la main dans la main ?

Chacun sait que sir A. P. Caron et ses amis ne reconnaissent pas M. Monk comme leur chef. On aurait voulu faire croire le contraire aux électeurs les Deux-Montagnes, mais le tour a été déjoué par sir A. P. lui-même.

A JOHANNESBURG

Les journaux de Londres continuent à publier de longues dépêches du Transvaal décrivant la situation d'un ton très pessimiste.

Une dépêche de Johannesburg au "Daily Mail" annonce que les affaires n'ont jamais été plus mauvaises à Johannesburg qu'en ce moment.

La ville est bondée de nouveaux venus dont une minorité infime a pu trouver un emploi.

La présence de ces individus a pour conséquence une augmentation très sensible des produits alimentaires.

Le loyer du plus modeste appartement est de $2,000 à $3,000.

Beaucoup de personnes sont par suite sans ressources et on a parlé très sérieusement de créer un camp de concentration pour ces uitlanders.

L'INSTRUCTION PUBLIQUE EN ANGLETERRE

Le "Globe" de Londres, raconte le fait suivant :

Sur quatorze jurés composant le jury de la Coroner's Court de Southwark, six ne savaient pas écrire, deux ne savaient pas épeler le nom de la rue où ils habitaient et l'un d'eux déclara habiter dans la seconde maison d'une rue, mais en ignorer le numéro.

UN PROJET DE LOI IMPOPULAIRE

S'il faut en croire le correspondant du "Globe" à Londres, le nouveau projet de loi sur l'éducation présenté par le gouvernement Salisbury et que le gouvernement Balfour veut faire triompher au Parlement soulève la plus vive opposition, une discussion acharnée dans le peuple anglais. Même plusieurs unionistes, partisans de M. Balfour, ont manifesté leur volonté de combattre le projet par leurs votes. Depuis le grand débat sur le projet du "Home rule" pour l'Irlande, dit ce même correspondant, on n'a pas souvenance, en Angleterre, d'un pareil état d'excitation parmi l'opinion publique. Les femmes mêmes se jettent dans la lutte. De toutes parts, on dénonce le projet de loi comme étant réactionnaire. On prouve qu'il tend à enlever au peuple qui est taxé et qui paye, le contrôle de ses propres écoles. Et l'agitation continue dans la presse, dans les clubs politiques, dans les réunions populaires, dans tous les rangs de la population anglaise.

En face de cet état de choses, le parti libéral se montre d'une faiblesse lamentable. Alors qu'il y aurait tant de beaux coups à donner, des coups décisifs et victorieux sans doute, les bras de l'Opposition demeurent impuissants.

La session parlementaire à Londres, qui reprend le 16 octobre prochain, promet donc des débats d'un vif intérêt.

" On devient tout ou rien selon l'éducation que l'on reçoit."
Le Pape Clément XIV.

SIR GORDON SPRIGG

Sir Gordon Sprigg, premier ministre du Cap, vient de faire certaines déclarations à un journaliste, au sujet de sa politique future dans la colonie du Cap. On connait les récentes attaques dont il a été l'objet vis-à-vis de tout un parti qui pense que la guerre doit avoir pour conséquence la domination incontestée de l'élément britannique sur l'élément afrikander.

Les " suspensionnistes " ont voté une résolution déclarant que le premier ministre actuel n'avait plus leur confiance et qu'ils désignaient à sa place M Smartt partisan résolu de la suspension de la Constitution. Sir Gordon, malgré ces mesures, n'en modifiera pas pour cela ses idées. Ce n'est point lui, a-t-il déclaré, qui a été aux Afrikanders partisans du statu quo, mais bien ce parti qui est venu à lui. Quant à l'orientation de sa politique future, il suivra exactement celle qui a été tracée dans le discours du gouvernement à l'ouverture du Parlement.

Le parc Bumbray

L'échevin Bumbray a obtenu hier de la commission des marchés que la ruelle du marché d'Hochelaga soit transportée à l'angle des rues Marlborough et Sainte-Catherine. L'espace ainsi délaissé sera garni de pelouse et de fleurs, et devra se nommer "Parc Bumbray", en gratitude du travail accompli à l'hôtel de ville par le représentant du quartier d'Hochelaga.

LE VETEMENT FEMININ

Est aujourd'hui l'objet de l'attention universelle.

Aussi quoi de plus frappant qu'une élégante toilette ?

Mais combien est-il difficile pour une Dame d'en arriver à se faire habiller tout à fait à son goût ?

Vous achetez des étoffes dispendieuses: en pièces elles vous plaisent, mais sitôt employées vous n'aimez plus votre toilette.

Immédiatement vous devinez l'avantage d'acheter toutes faites les

CONFECTIONS POUR DAMES

Ce n'est pas là seulement une **spécialité** de notre établissement mais c'est notre **unique occupation.**

Notre maison est la **seule** manufacture du genre à Montréal, et nous détaillons aux prix des fabricants.

Remarquez bien l'adresse de nos trois magasins.

La Manufacture

MARCHAND

1453 Ste-Catherine Est, 2334 Ste-Catherine Ouest, 1869-1871 Notre-Dame.

Il reste encore quelques beaux jours, profitez-en pour visiter

VIAUVILLE

Cette coquette localité, la plus avantageusement située sur l'Ile de Montréal. Cherchez-vous un séjour agréable et salubre pour y établir votre famille ? Voulez-vous fuir l'air empesté et le bruit de la ville ? Désirez-habiter dans un lieu retiré tout en restant à proximité des grands centres. Rêvez-vous un "Home" véritable, un chez-vous ensoleillé, frais, verdoyant ? Ambitionnez-vous d'être enfin propriétaire véritable d'un lot et d'une résidence construite d'après vos plans, votre propre idée et qui réponde parfaitement aux exigences des vôtres et à vos goûts personnels ?

Rien de plus facile alors, allez vitement visiter

Viauville

et conférez de la chose avec M. JOS. TRUDEL, agent pour la vente des terrains ; ou voyez M. J. B. DEGUISE, gérant de la succession VIAU, chez VIAU FRERE, rue Notre-Dame.

Les lots de Viauville se vendent encore à d'excellentes conditions, bien qu'ils soient en plus grande demande que jamais.

TITRES PARFAITS AUX ACQUEREURS.

Vins et Champagnes de l'Ile Pelée

Récoltés dans l'Ile Pelée, sur le Lac Erié, Ontario, le point le plus au sud de tout le Canada, et les meilleurs Vins fabriqués des meilleurs Raisins récoltés sur le sol canadien.

VINS DE L'ILE PELÉE

Catawba Sec de l'Ile Pelée	40 cents la bouteille d'une pinte.
Catawba Sec de l'Ile Pelée	$4.50 la caisse de 1 doz. de pintes.
Catawba Sec de l'Ile Pelée	25 cents la bout. d'une chopine.
Catawba Sec de l'Ile Pelée	$5.50 la caisse de 2 doz. de chop.
Catawba doux de l'Ile Pelée	40 cents la bouteille d'une pinte.
Catawba doux de l'Ile Pelée	$4.50 la caisse de 1 doz. de pintes.
Catawba doux de l'Ile Pelée	25 cents la bout. d'une chopine.
Catawba doux de l'Ile Pelée	$5.50 la caisse de 2 doz. de chop.
Saint-Augustin de l'Ile Pelée	40 cents la bout. d'une pinte.
Saint-Augustin de l'Ile Pelée	$4.50 la caisse de 1 doz. de pintes.
Saint-Augustin de l'Ile Pelée	25 cents la bout. d'une chopine
Saint-Augustin de l'Ile Pelée	$5.50 la caisse de 2 doz. de chop.
Delaware de l'Ile Pelée	40 cents la bout. d'une pinte.
Delaware de l'Ile Pelée	$4.50 la caisse de 1 doz. de pintes.
Delaware de l'Ile Pelée	25 cents la bout. d'une chopine.
Delaware de l'Ile Pelée	$5.50 la caisse de 2 doz. de chop.
Très vieux Port de l'Ile Pelée	50 cents la bout. d'une pinte.
Très vieux Port de l'Ile Pelée	$5.50 la caisse de 1 doz. de pintes
Très vieux Port de l'Ile Pelée	30 cents la bout. d'une chopine
Très vieux Port de l'Ile Pelée	$3.25 la douzaine de chopines.
Très vieux Port de l'Ile Pelée	$6.50 la caisse de 2 doz. de chop.
Saint-Augustin de l'Ile Pelée	En bois, $1.60 le gallon.

CHAMPAGNES DE L'ILE PELÉE

Champagne "L'Empereur", "Extra Sec"	$1.25 la bouteille.
Champagne "L'Empereur", "Extra Sec"	$13.00 la caisse de 1 doz. de pintes.
Champagne "L'Empereur", "Extra Sec"	75 cents la bout. d'une chopine.
Champagne "L'Empereur", Extra Sec"	$7.25 la doz. de chopines.
Champagne "L'Empereur", Extra Sec"	$14.50 la caisse de 2 doz de chop.

Tous moins 3 pour cent d'escompte au comptant.

FRASER, VIGER & CO. Seuls AGENTS pour la PROVINCE DE QUEBEC 211 RUE ST-JACQUES

181—3

Les Repasseuses a la Journée

ainsi qu'à la pièce devraient faire usage de l'empois facile à préparer, facile à appliquer, ne collant jamais, qui s'appelle

L'EMPOIS "BEE"

10c le Paquet

SNOWDON, FORBES & CIE, Agents,

449 rue Saint-Paul - - - - Montréal

Beurre Cremerie de choix 23c en montant.

Ne manquez pas de venir voir la qualité du beurre que nous offrons actuellement car nous sommes sûrs qu'il vous donnera satisfaction.

THE LAING PACK. & PROV. CO. LTD.

14—MAGASINS DE DETAIL.—14

Nous exécutons les ordres par la poste à votre entière satisfaction.

Scroggies

Catalogue envoyé gratis aux clients en dehors de la ville.

Une Bonne Valeur Extraordinaire en Soies

Une qualité de soie que, achetée dans les conditions régulières, nous serions obligés de vendre à 75c la verge, est offerte pour demain à moins que moitie prix : 35c

Il y en a 1,000 verges dans ce lot—élégantes soies rayées de fantaisie, effets Dresden et Persans, dans les plus nouvelles couleurs. Jamais vendues à moins que 75c la verge ; demain 35c

Chaussures Echantillons a Moitié Prix

Qualités de chaussures de dames valant ordinairement $3.00, $3.50 et $4.00 la paire, seront vendues demain à $1.75

Points de 3½ à 4, dans les largeurs B. et C., seulement dans ce lot.

90 PAIRES SEULEMENT.—Belles chaussures et souliers Oxford bas, en chevreau Vici, Velours, en veau Box, lacés et boutonnés, presque tous avec semelles à trépointe Goodyear, et, comme ce sont des échantillons, ce sont assurément les plus nouveaux genres et la meilleure fabrication. L'une des principales maisons de Boston nous a fourni ces échantillons pour démontrer la supériorité de ses lignes à $3.00, $3.50 et $4.00. Mais comme les points en sont limités, nous sommes obligés de modifier les prix, et d'accepter $1.75

pour n'importe quelle chaussure dans le lot. Rappelez-vous que les points sont de 3½ à 4, dans les largeurs de B et C seulement. (Voyez l'étalage de nos vitrines).

Tapiserie à des Prix de Bon Marché

Patrons strictement nouveaux pour vendre comme ils ont été achetés, à une réduction libérale de la valeur.

520 rouleaux de tapisseries dorées et relevées en bosse, dans les nuances de vert, rose et crème, pour passages, salons et salles à dîner. Prix réguliers : 17c à 20c le rouleau simple ; demain 10c

Bordure mélangée de 18 pouces, pour convenir, la verge simple 5c

1,180 rouleaux de tapisseries dorées, dans les nuances vert, bleu, crème et faon. Convenables pour tout appartement ou passage. Prix régulier, 10c le rouleau simple; demain 4c

Bordure de 9 pouces, pour convenir, la verge simple 1½c

Bons Livres à un Prix Insignifiant

Cette offre fera connaître les mérites de notre département de papeterie d'une manière plus avantageuse. Trois livres qui ont été beaucoup vendus aux prix reguliers de $2.50 et $3.00, ont été achetés par notre acheteur à un prix qui nous met en mesure de les revendre à, le volume . . . . 39c et 49c

(Cela dépend du genre de reliure.)

"The Life and Reign of Queen Victoria."

Une histoire complète de sa vie, et une généalogie de ses ancêtres. Donne l'histoire de son enfance, de sa jeunesse, de son couronnement, de sa cour, de son mariage et de tous les évènements importants de son règne.

" War in South Africa."

Comprenant les explorations et les établissements, les batailles et les conquêtes, les peuples et les gouvernements, les ressources et les produits de ce continent très peu connu; aussi une histoire détaillée des causes et des évènements de la guerre boer.

"The Life of William McKinley."

Une histoire complète de sa carrière, depuis sa naissance jusqu'au jour où il fut assassiné ; aussi, essais sur l'"anarchie", son histoire, son influence et ses dangers, avec une biographie de l'assassin.

Tous ces livres sont illustrés à profusion. Deux genres de reliure ; en drap et en demi-maroquin. Le premier coûte 39c. Le dernier coûte 49c.

(Voyez l'étalage de la vitrine).

Jupes de Rue

50 élégantes jupes de rue, faites par tailleur, en friezé tout laine, et gris Oxford, noir et bleu-marin, garnies de rangs de même étoffe, ornements et rubans. Prix spécial, demain $4.25

Robes de Nuit en Flanellette pour Dames

Très bien faites dans de jolis effets de rayures; manches finies avec frills de même. Un bon marché à 39c

Bay Rum

Bay Rhum de qualité supérieure, dans des bouteilles de forme nouvelle; particulièrement utile pour fins de toilette. Les bons juges de la valeur disent qu'il est bon marché à 40c

Item de Saison dans les

Dept. de la Bonneterie et des Sous-Vetements

Votre santé et votre confort ainsi que l'excellence des valeurs se réunissent pour vous presser à faire un achat libéral.

50 doz. de camisoles en laine de Shetland blanche, à côtes, amples, manches courtes, garanties ne pas se déchirer, pour dames. Chacune 25c

Seulement 10 douzaines de camisoles en laine de Shetland blanche, par côtes, longues manches, grandeur ample, devant ouvert, pour dames. Chacune 45c

50 doz. de camisoles doublées de ouate, grises et par côtes, manches longues, de grandeur très ample, pour dames. Prix régulier, 25c chacune, pour 19c

Seulement 25 doz. de corps et caleçons par côtes et gris, doublés de ouate. Grandeur très ample; bonne pesanteur pour à présent, pour dames. La pièce ... 25c

Ce qui permet d'acheter le complet le meilleur marché qu'on puisse avoir.

25 doz. de camisoles grises par côtes, doublées de ouate, manches larges, cou et devant garnis de fantaisie pour dames. Caleçons pour convenir, dans tous les genres, 45c la pièce; notre prix 29c

Ou le complet—les deux morceaux, pour 55c

"Voilà une ligne achetée directement du fabricant à un prix d'écoulement.—N'y manquez pas.

45 doz. de camisoles grises par côtes, doublées en ouate, cou et devant garnis de fantaisie, manches longues, pour dames. Régulier, 65c, pour 50c

50 doz. de camisoles grises par côtes, faites dans le meilleur tissu, très doux et très élastique, cou et devant garnis de dentelle. Pour dames. Prix régulier 75c, pour 59c

BONNETERIE

Bas en cachemire noir, genou ajouré, semelles doubles, amples, pour dames. Prix régulier, 45c la paire ; pour 35c

3 paires pour $1.00

Bas en cachemire noir, dans le meilleur tissu anglais, doux et élastiques, pour dames La paire 45c

Bas en cachemire noir à côtes, 2-1 pieds sans couture, pour dames. Grandeurs : 8½, 9 et 9½. La paire 25c

Les valeurs d'Epiceries amènent les Clients à notre Département des Epiceries

	Rég.	Demain.
Le meilleur beurre de crémerie, la livre	25	21½
25 livres du meilleur sucre granulé de Redpath	1.13	95
3 paquets de macaroni et de vermicelle	30	25
1 livre des meilleures épices à marinades	40	25
7 livres de patates sucrées	35	25
3 boîtes de bon saumon rose	30	27
5 livres du meilleur Tapioca Perle	28	19
24½ lbs de la meilleure fleur de famille	75	55
Boîte d'une pinte du meilleur sirop d'érable	25	18
Trois paquets de 1 livre de Borax	30	25
1 doz. d'oeufs frais	30	22
Wheat Marrow, le paquet	15	12½

Les Occasions d'Achats dans nos Depts du Sous-Sol sont avantageuses

Vous y trouverez souvent beaucoup de choses à prix réduits. Celles-ci pour demain :

Services de chambre de 10 morceaux, dans divers dessins. Valant $2.50 pour $1.69

Tasses et soucoupes de couleurs, nouvelles formes. Régulier, $1.25 la doz. pour 75c

2 valeurs spéciales en services à dîner de 97 morceaux,—seulement 15 services en stock—nouvelles formes et nouveaux dessins. Le service $10.00

Et $5.00

Théières de fantaisie en Rockingham. Valant depuis 45c à 75c chacune; pour 25c

Plateaux en verre à confitures, dans diverses formes. Valant 35c chacun, pour 19c

Bouillottes à conserves, faites en acier émaillé gris de première qualité, grandeur de 10 pintes. Prix ordinaire, 75c; demain seulement 44c

Théières, même qualité que les bouillottes. Valant $1.00 chacune, pour 64c

Bons balais de tapis. Pourquoi payer 20c chaque, lorsque vous pouvez en acheter un, demain, à 12½c

Sacs de Buanderie, etc., à de Grandes Réductions de Prix

Le seul défaut que peuvent avoir ces sacs c'est qu'ils sont souillés par le maniement :—un peu d'eau et de savon leur rendront bientôt leur première apparence.

Sacs à chaussures, dans toutes les nuances de Denim, poches doubles, et bordés en blanc. Prix de vente régulier, 45c, réduit à 29c

Sacs blancs de buanderie, avec le mot "Linen", en broderie. Régulier, 49c.; pour 35c

Sacs blancs unis estampés; grandeurs, 23 pouces x 32 pouces; régulier 49c, pour 35c

Grandeur, 24 pouces x 36 pouces. Régulier, 50c, pour 45c

Sacs blancs, brodés de toile rouge, grandeur, 26 x 17 pouces, régulier, 65c, réduit à 45c

Sacs de toile, avec 2 rangs d'ouvrage de fantaisie. Régulier 69c; réduits à 55c

Les mêmes, travaillés en toile. Régulier, 70c, pour 65c

Sacs pour collets et manchettes, dans les nuances de Denim, avec blanc. Grandeur, 13 pouces x 21 pouces. Réduits à 39c

Sacs blancs pour brosses et peignes, travaillés en rouge ou bleu. Grandeur, 11 pouces x 16 pouces. Réduits de 25c à 15c

Bottes pour mouchoirs, gants, voiles et cravates, avec bordures trouées et dessins fleuris, estampés sur belle toile. Régulier, 20c.; réduites à 10c

Beaux Gants de Suede

—Un lot limité et un prix limité.

Beaux gants Suède, à 2 agrafes, en tan et brun, avec dessus en broderie de soie. Il n'y a que les grandeurs 6, 6¼ et 6½ dans ce lot, un fait qui nous force à réduire les prix de 75 cents la paire à 50c

Bonnes Toiles pour toutes Fins

Tout sur cette liste est à prix réduit pour demain.

Toile de table non blanchie, 70 pouces de largeur. La verge 45c

Toile de boucher, qualité très pesante, 38 pouces de largeur, la verge 18c

48 pouces de largeur, la verge 25c

Essuie-mains en toile Huckaback, frangés, avec bordure rouge, ou bordure blanche unie. La paire 18c

Essuie-mains en toile Huckaback, blanchie, grandeur de 21 x 42 pouces, La paire 40c

Serviettes tout ouvrées, grandeur, 15 pouces x 16 pouces ; la douzaine. 90c

Grandeur, 20 pouces x 21 pouces. La doz. $1.10

Serviettes, non ourlées, grandeur, 20 pouces x 21 pouces. La douzaine $1.00

Couvre-pieds Américains faits au Crochet

Dimension de lit double, en bleu pâle, rose pâle et tout blanc. Chacun. 99c

W. H. SCROGGIE, Angle des rues Ste-Catherine et Université

A SHERBROOKE

(Correspondance spéciale)

Sherbrooke, 25. — M. l'abbé Chs. Roy, ancien premier vicaire à la Cathédrale, était appelé, lundi, à Lévis, par la mort de sa belle-sœur, Mde Ernest Roy, née Elzire Lapierre. A son retour M. Roy a décidé de retourner dans sa famille et à l'Hôtel-Dieu de Lévis pour terminer le rétablissement de sa santé pendant le congé qui lui a été accordé par Mgr LaRocque. M. Roy a quitté Sherbrooke hier. Il était très estimé et son départ sera vivement regretté.

—M. Pierre Gosselin a vendu l'hôtel Vendôme du Petit Lac Magog à MM. Chs. Fletcher et C. Nutter, pour la somme de $1,100. Ces messieurs se proposent de l'agrandir pour l'été prochain.

—M. L. E. Thompson, propriétaire de la "Semaine Commerciale de Québec, accompagné de Mme Thompson, de Mlle Eva et Mde Talbot, ses filles, et de Mlle Alice, nièce de notre concitoyen, M. Phidime Morency, étaient les hôtes de ce dernier lundi. Ces distingués visiteurs sont partis lundi soir pour Boston et autres villes des Etats-Unis.

—M. Jos. Boudreault a perdu, dernièrement, un magnifique chapelet en pierres blanches, montées en argent, avec crucifix en argent.

—M. F. L. Reeve, barbier coiffeur, de Providence, R.I., vient de se rapatrier. Il a loué la boutique de M. J. P. Jutras, du City Hotel.

—Mlle Alice Fraser, fille de M. le protonotaire Fraser, est revenue d'un voyage de dix mois en Europe, en Egypte et en Palestine. Mlle Fraser partira bientôt pour l'Université Harvard et suivra un cours spécial de littérature anglaise.

—L'ouverture des modes chez M. Alfred Lanctôt a lieu les 25, 26 et 27 courant.

—La paroisse de Brompton Falls aura son premier bazar du 29 septembre au 5 octobre prochain. Le comité d'organisation se compose de Mdes E. W. Tobin, présidente ; O. Lambert et F. G. Ponton, vice-présidentes ; L. E. Chamberlain, secrétaire ; J. A. Savoie et A. Desmarais, trésorières.

Parmi les magnifiques cadeaux faits au bazar sont : un superbe ameublement de salon, don de M. et Mde Tobin, un emplacement, don de M. et Mde F. G. Ponton. Les recettes, dit-on, seront employées pour aider plus tard à l'érection d'un couvent.

—On nous annonce pour prochainement la visite de MM. Numa Blès et Lucien Boyer, les deux chanteurs parisiens qui ont si fort amusé la population montréalaise. En se rendant dans les Etats de la Nouvelle-Angleterre ils nous donneront une soirée au théâtre Clément.

—Le lieutenant-colonel Amyrauld, de Sweetsburg, était en ville hier. Il a fait une inspection des armes du 53me bataillon et des cadets du séminaire.

Une nouvelle corporation pour des fins de construction vient d'être organisée sous le nom de "The Great Northern Building and Loan Company of Sherbrooke". Son bureau principal sera à Sherbrooke. Voici les noms des principaux actionnaires : Cyrille St-Pierre, Coaticook ; Chas. S. Caron, Edouard Nantel, Sherbrooke ; Louis St-Onge, Z. Normand, Trois-Rivières ; Jos. Prud'homme, Lotbinière ; Elzéar Gingras, Fraserville ; Elzéar Parent, Arthabaskaville ; Jas. O'Leary, Chas. Montplaisir, Geo. Lacaillade, Québec ; W. T. Bolgear, J. B. Geoffrion, A. J. Legrand, James Brady, Joseph Laferrière, Louis Lizotte, W. G. Crawford, Joseph Landouille, Montréal ; Joseph Mongeau, Nicolet.

—Mardi après-midi tandis que M. C. C. Cabana, avocat, et M. E. C. Gatien, passaient en voiture sur la rue Wellington leur cheval prit la peur et renversa le véhicule en face de l'établissement de tailleur de M. C. E. Thérier. MM. Cabana et Gatien furent précipités sur le pavé sans cependant se causer de blessures graves. La voiture se brisa et le cheval prit sa course sur la rue. A l'hôtel Central, il brisa une porte d'été et renversa M. Harry Fortin qui s'infligea une grave blessure à la tête en tombant et fut obligé d'aller se faire panser par le Dr Gadbois. La bête épouvantée fut arrêtée quelques pas plus loin.

—M. A. C. Miquelon, de Wotton, est parti pour un voyage de quelques jours à New-York.

A HAITI

Une lettre reçue par l'un de nos compatriotes

On sait que la république d'Haïti passe successivement par des révolutions qui bouleverseront le joli coin de terre des Antilles presque de fond en comble.

Un ami de notre journal vient de recevoir en date du 6 septembre, une lettre de laquelle nous détachons le passage suivant :

"La situation politique reste à peu près dans le même état. On ne peut pas prévoir comment ni quand tout cela finira. Deux ou trois ville ont disparu par les flammes et le bilan sera désastreux pour le pays, de quelque façon que cela se termine."

UN PORTRAIT PAR JOUR

M. LE Dr P. PELLETIER, DEPUTE DE SHERBROOKE A QUEBEC

Nous sommes heureux aujourd'hui de présenter à nos lecteurs la photographie et une courte esquisse du Dr P. Pelletier, député de Sherbrooke à la Législature de Québec. Elu pour la première fois, aux dernières élections provinciales générales, l'honneur lui revient d'avoir enlevé aux conservateurs le comté de Sherbrooke qui n'avait pas changé d'allégeance depuis la Confédération.

M. le Dr Pelletier est un bon député ; il s'intéresse à l'avancement des autres et porte en même temps intérêt à toutes les questions qui concernent le développement de notre pays. Il s'est déjà distingué au parlement. A la dernière session, son discours sur la tuberculose lui a valu les félicitations de tous les députés et de tous ses confrères en médecine.



M. le Dr PELLETIER, M.P.P.

A Sherbrooke, on ne parle qu'en bien du Dr Pelletier et il jouit d'une popularité très enviable dans toutes les classes de la société. Il est l'ami du riche et du pauvre, et il ne sait pas faire de différence lorsqu'il s'agit de leur être utile. Tous sont heureux de rencontrer cet ami à la figure toujours affable et souriante.

Le Dr P. Pelletier naquit le 24 juillet 1860, à la Rivière Ouelle. Son père, Joseph Pelletier, était cultivateur. Il fit ses études au séminaire Ste-Anne de la Pocatière, et suivit ensuite les cours de l'Université Laval à Québec.

En 1885, il interrompait ses études médicales et prenait part à la campagne du Nord-Ouest, comme lieutenant de la 7me compagnie du 9me bataillon de Québec. Il sut se gagner l'estime de ses chefs et le respect de ses subalternes.

Gradué en 1887, il vint s'établir à Sherbrooke Est et, deux ans après, il était nommé coroner pour le district de Saint-François. Il donna sa démission lorsqu'il fut élu à la Législature.

En juin 1885, l'Hôpital Polyclinique de New-York lui décernait le grade de docteur en gynécologie et en chirurgie. En 1887, il passait à Paris et suivait pendant plusieurs mois les cours des plus célèbres professeurs de chirurgie.

Le Dr Pelletier a épousé en 1888, Mlle Alice Hudon. Il était le beau-frère du regretté feu l'hon. Déchêne, ministres de l'Agriculture.

Il appartient à l'une des plus illustres familles de la province. Qu'il suffise de dire que sir A. P. Pelletier, président du Sénat, est son oncle.

Le Dr Pelletier est un ami des mutualistes : il est membres de plusieurs cours de Forestiers, de la C. M. B. A., de l'Alliance Nationale et des Chevaliers de Colomb.

L'un des fondateurs de la Société Médicale du district de St-François, il continue à faire partie de cette association dont il est l'un des principaux membres. Il fait aussi partie du Bureau Médical de l'hôpital du Sacré-Cœur dont il a été l'un des membres organisateurs, et est demeuré l'un des médecins de service.

Depuis plusieurs années, il fait partie de la Commission Scolaire Catholique, et dernièrement il en fut élu président.

Le Dr Pelletier exerce sa profession avec prudence. Il est devenu l'un des plus habiles praticiens des Cantons de l'Est.

Verrues enlevées sans douleur

Le Painless Corn and Wart Extractor de Putnam ne manque jamais d'enlever les verrues, les cors et les oignons sans douleurs en 24 heures. Refusez un substitut au "Putnam," c'est le meilleur. (15)

Coupable de meurtre

St-Jean, N.-B., 25. — Higgins, le garçonnet accusé du meurtre de l'un de ses compagnons, W. Doherty, a été trouvé coupable avec recommandation à la clémence de la cour

NOUVELLES D'OTTAWA

(Correspondance spéciale)

Ottawa, 25. — Il y aura une réunion des archevêques du Canada à l'archevêché d'Ottawa, mercredi, le premier octobre. On s'attend à la présence de N.N. S.S. les Archevêques O'Brien, d'Halifax, O'Connor, de Toronto, Bégin de Québec, Langevin, de St-Boniface, Gauthier, de Kingston et Duhamel, d'Ottawa.

On dit que parmi les questions que l'on discutera sera celle d'un successeur à Mgr Falconio, car on s'attend qu'il ira à Washington sous peu. On attribue aux archevêques l'intention de demander à Rome de maintenir la légation apostolique, à Ottawa.

—Le chanoine Piantin, est nommé chapelain de l'hôpital général de la rue Water.

—Le rapport des banques pour le mois d'août, indique que la circulation des billets a augmenté de $3,600,000 sur août dernier. Les dépôts sont de $352,692,000 au pays et $37,584,000 au dehors. Ceci est une augmentation de $38,000,000 sur août 1901 et $2,000,000 sur juillet 1902.

Les prêts à terme sont de $102,476,000, une augmentation de $23,000,000 sur août 1901 et six millions sur juillet 1902.

—Un nouvel hôtel est à la veille d'être construit sur les ruines de l'ancien hôtel Cecil, rue Wellington, par M. Davidson. L'hôtel s'étendra de la rue Wellington à la rue Sparks.

—Il est question de fournir les livres gratuitement dans les écoles publiques de la ville comme à Toronto.

—M. Charles Mead, propriétaire des Minto Chambers, rue Bank est tombé au bas d'un escalier ce matin et s'est assez sérieusement blessé.

—Mgr Duhamel a visité le couvent de la rue Rideau hier, où il a dit la messe.

—Le chanoine Bouillon part sous peu pour un voyage de santé au sud-américain.

—La compagnie de Téléphone Bell est à poser un nombre de conduits pour faire disparaître ses poteaux.

—Lord Minto et sa famille s'en vont dans le Nord-Ouest demain pour y passer quelques semaines à la chasse et autres amusements.

—Le Canada Atlantique a l'intention de construire un nombre de nouveaux hôtels pour les touristes au parc Algonquin et sur le parcours de sa ligne.

—M. John G. Street, un des pionniers du comté de Carleton vient de mourir âgé de 83 ans.

—Le concours pour les médailles offertes par lady Minto pour les plus beaux jardins à Ottawa est terminé. Les gagnants dans la première série sont Alex. Lumsden, John Mather, Collingwood Schreiber, C. Cf Cumming, Peter Whelan, dans l'ordre nommé.

Parmi les amateurs les gagnants, sont : C. C. Cumming et Lord Aylmer.

—Mlle Cotton, fille du colonel Cotton, a épousé hier après-midi M. Alex. Rosamonde, d'Almonte, Ont. La cérémonie a eu lieu à la cathédrale anglaise.

—Mgr Duhamel ira à Montfort samedi pour la bénédiction du nouvel orphelinat et cinq nouvelles cloches. Le conseil de ville de Montréal doit aussi assister à cette réunion.

—On a beaucoup de trouble au département du secrétaire d'Etat à propos de l'élection au Yukon, surtout en ce qui concerne la préparation des listes. Le gouvernement consent à payer $12 par jour et les déboursés nécessaires aux énumérateurs. On croit que les frais légaux encourus pour cette élection se montront de $25,000 à $50,000. Le shérif Eilbeck est l'officier rapporteur. M. Ross qui vient de se démettre du poste de commissaire sera le candidat du gouvernement.

—Une douzaine de rédacteurs de journaux anglais sont venus visiter Ottawa aujourd'hui accompagnés de M. W. T. Preston. Ce sont MM. A. E. Fletcher, Daily Chronicle, E. G. Lesage, Daily Telegraph, Londres; James Proodfoot, Herald, Glasgow, James Lumsden, Leeds Mercury, W. H. White, Daily Mail, Londres, A. E. Copping, Daily News, Londres, J. M. Home, Highland News, Inverness, Hugh Spender, Westminster Gazette and Daily Express, W. Wettrerill, Liverpool Post, D. H. Thomas, Cardif Mail, Rév. F. C. Stuart.

Demain ils visiteront la Ferme Expérimentale et le Prof. Robertson leur offrira un lunch au club Rideau.

—Un parti de pêcheurs, en revenant à Ottawa ont vû un ours à Gracefield.

—Martin McDonald arrêté pour incendiat et libéré poursuit le détective McCaskill pour $900 pour prétendue fausse arrestation.

—M. Aldéric Bisson souffrant depuis trois semaines des blessures reçues par lui dans un accident à Papineauville et qui avait perdu la mémoire l'a recouvrée complètement dimanche dernier. Il est maintenant parfaitement rétabli.

—Les funérailles de feu M. J. B. Lepage décédé à Lévis ont eu lieu ici hier. L'inhumation a eu lieu à Notre-Dame.

—Un M. Gérard, d'Ottawa-Est a sauvé d'une noyade certaine hier, une fillette de huit ans nommée Dorothy Bannister qui était tombée dans le canal Rideau.

—Le conseil de ville prendra de nouveau en considération à sa prochaine séance la question d'un contrat avec la compagnie Bell. Certaines personnes s'objectent à ce qu'un contrat soit signé avec cette compagnie à des taux de $25 et $40 par téléphone que l'on croit exorbitants.

—Certaines améliorations sont à se faire dans la Chambre des Communes pour l'avantage des députés. Un certain nombre de nouvelles chambres seront préparées pour l'usage des députés. On améliorera aussi la ventilation de la Chambre.

—La bâtisse, rue Sparks, dans laquelle était situé le magasin de feu James Leslie a été vendue ce matin à l'encan à R. J. Devlin pour $50,020.

—Le Dr D. H. Baird, qui a fait le voyage du Sud-Africain avec le dernier contingent, et qui est revenu dernièrement, a subi ce matin une opération pour l'appendicite à l'hôpital St-Luc. L'opération a réussi.

Un trust d'un nouveau genre

Bombay, 23. — Newrojee Manockjie Nadie, guèbre de Bombay, suggère de former un trust de près de un million de dollars pour des fins d'œuvres charitables. Les revenus de ces argents serviraient à secourir les personnes dépourvues de moyens de subsistance.

L'insurrection en Macédoine

Sofia, 25 — Des nouvelles reçues ici de Macédoine montrent que le mouvement insurrectionnel va en augmentant dans ce pays. Les lignes télégraphiques et les lignes de chemins de fer ont été coupées en plusieurs endroits.

Les chefs macédoniens Zontcheff et Nicolof, qui avaient récemment été arrêtés et incarcérés dans des villes éloignées, ont réussi à s'échapper.

Par le choix populaire les vieux Whiskies de

DEWAR

"Special Liqueur" et "Extra Special"

Des Hauts Plateaux sont universellement reconnus par toute la Chrétienté comme possédant les qualités qui font appel à tous les amateurs de vrai bon "Scotch."

182-1

A ST HYACINTHE

Banquet—M. A. Morin—Soiree

St-Hyacinthe, 25. — M. C. A. Albert Morin épousait, mardi, à Trois-Rivières, Mlle A. Dumont. Ses nombreux amis ont enterré samedi à l'hôtel Yamaska la vie de célibataire du héros. Ce furent de joyeuses funérailles. Un magnifique lunch fut servi par M. Gauthier, propriétaire de l'hôtel aux assistants M. le Dr L. A. Beaudry, qui présidait ce banquet fit un éloge bien mérité de M. Morin et lui présenta au nom de ses amis, une magnifique coutellerie en argent. Le héros de la fête répondit en termes appropriés à ce témoignage d'estime de la part de ses amis. Ensuite on but à la santé de la Cité à laquelle répondit son Honneur le maire Eug. St-Jacques. La Législature, réponse par l'hon. M. E. Bernier, qui fit un bijou de discours ; Nos industries, à laquelle répondirent MM. L. P. Morin et Sam. Casavant. M. Emile Marin, avocat proposa la santé des professions libérales, et M. E. Lamalice de "La Presse" la santé de la presse ; M. A. Beauparlant, avocat, termina la soirée en proposant la santé des Dames. Remarqués parmi l'assistance. Son Honneur le maire Eug. St-Jacques, maire de St-Hyacinthe, l'hon. M. E. Bernier, ministre du Revenu de l'Intérieur, MM. les échevins L. P. Morin et Eusèbe Morin, Dr L. A. Beaudry, E. Ostiguy, E. Lamalice, F. Hudon, A. Lamoureux, V. Dussault, A. Pagneulo, J. Connell, H. Brousseau, Jos. Vermerch, A. St-Martin, E. Belisle, J. Palardy, A. L. A. Massé, E. Marin, S. A. Comeau, R. Lussier, U. Beaunoyer, S. Casavant, E. Boivin, Alp. Côté, E. Valois, J. Mathieu, J. H. Morin, R. Raymond, J. Viens, H. Maillet, Dr L. V. Benoit, M. O. David, Eug. Lamarche, R. Flibotte, J. Daudelin, J. Laframboise, J. C. Rouleau, L. A. Guertin, E. Deschamps, R. A. Trudeau, H. Palardy, etc.

— Dimanche soir, réception très chic et très élégante chez Mlles Antoinette et Anna Lapierre. La gaieté la plus franche n'a cessé de régner durant cett fête intime et c'est à regret qu'on dut se séparer à une heure avancée. Au nombre des invités remarqués : Mlles A. Maynard, St-Pie ; Alida et Antoinette Smith, de St-Jean ; Alberta et Eva Cloutier, Montréal ; Maria Cormier, Olivine Chagnon, Ida Boucher, Blanche Gadbois, Alice et Emma Lapierre, Emma et Adoilda Giroard, Hermine Smith, Anna Marin, Anna Lapierre, Mme Nap. Beauregard, M. et Mme Cha Lapierre, MM. Théodore Maynard, St-Jean ; Godfroi Dupré, avocat ; Biddeford, Maine ; Emile Ménard, Montréal ; Chs Raymond, Albert Ménard, St-Pie ; L. E. Lussier, A. Trudeau, H. Richard, J. L. Cormier, A. Gadbois, Alp. Giard, St-Antoine.

C. C. C.

Courses du Club de Chasse à Courre Canadien, samedi.

A Ripon

On annonce qu'une ligne téléphonique sera établie à Ripon et que l'on doit commencer à poser les boites cette semaine.

— Un groupe de jeunes gens de Ripon sont allés faire un pique-nique à Saint-Tite. Ils ont été les hôtes de M. l'abbé Forget et ont exécuté une messe qu'ils avaient préparée pour la circonstance. Ils ont été l'objet d'un accueil très cordial de la part de M. l'abbé Forget qui leur a fait servir un superbe dîner dans ses jardins. Tous sont revenus enchantés de leur voyage.

Ont pris part à ce pique - nique : MM. Legault, instituteur; D. Marier, fils de notre populaire médecin; J. Brunet, Ovila Beauchamp, A. Sabourin, et plusieurs autres personnes.

Inflammation des Reins

Ou maladie de Bright--Comment la découvrir et comment la guérir au moyen des Pilules du Dr Chase pour le Foie et les Reins.

La victime de la maladie de Bright, des reins, devient bientôt pâle et débile, ses yeux deviennent enflés, elle a la palpitation du cœur et des maux de tête. Il y a ordinairement une douleur et une faiblesse dans le dos, des vomissements, des troubles d'estomac, la vue est défectueuse, et l'urine est resserrée et fortement coloriée. De jour en jour, elle devient plus pâle, et plus faible, et éprouve des violentes douleurs névralgiques dans le dos et aux reins.

Les médecins sont accoutumés à secouer la tête et à offrir peu d'espoir à ceux qui souffrent de maladies des reins. Ce fut la fatalité des dérangements des reins qui inspira au Dr Chase de se mettre à la recherche d'une guérison et tout le monde connait le grand succès de ces pilules pour le foie et les reins. Il n'est pas nécessaire pour vous de dépenser une fortune en remèdes tant que vous pourrez avoir les Pilules du Dr Chase pour le foie et les reins. Les Pilules du Dr Chase pour le foie et les reins ont prouvé dans des vingtaines de cas que la maladie de Bright peut être guérie en la guérissant actuellement.

Vous ne trouverez pas un journal qui ne raconte pas une guérison opérée par ce grand spécifique pour les reins. Au Canada seulement, l'année dernière, plus de 190,000 boîtes de Pilules du Dr Chase pour le foie et les reins furent vendues. Le peuple les connait bien et si ce n'était pas le meilleur traitement en achèterait-il en si grande quantité ?

Ce n'est pas comme si vous preniez un remède patenté lorsque vous faites usage des Pilules du Dr Chase pour le foie et les reins. Elles sont la prescription essayée et éprouvée du Dr A. W. Chase, le grand médecin et auteur du Livre de Recettes. Les Pilules du Dr Chase pour le Foie et les Reins agissent directement et d'une manière efficace sur les reins, le foie et les intestins et elles sont inestimables comme remède de famille pour tous les dérangements de ces organes. Elles épargnent les comptes de médecin en prenant et en guérissant les maladies sérieuses. Une pilule, une dose : 25c la boite, chez tous les marchands, ou Edmonson, Bates & Co., Toronto.

182-1

Les Agents de Chemins de Fer

Remercient la Ville de la reception qu'elle leur a faite

L'American Association of Travelling Passenger Agents, qui a eu sa convention à Montréal, ont adressé, hier, au pro-maire, M. l'échevin Lamarche, la courtoise lettre suivante :

En route, le 21 sept.

Au maire et aux échevins de Montréal,

L'Association désire exprimer à Votre Honneur et à l'honorable assemblée des échevins sa reconnaissance de la bienvenue que lui a faite la cité de Montréal et de l'hospitalité charmante dont elle a été l'objet durant sa 30e convention annuelle qui a eu lieu en cette ville les 15 et 16 du courant.

L'Association doit des remerciements particuliers à M. l'échevin G. W. Sadler, qui, à titre de président du comité de réception, s'est dépensé en affabilité et à qui nous devons la plus grande partie des bons offices qui lui ont été octroyés.

La visite à Montréal sera un fait mémorable dans les annales de l'Association.

(Signé) J. E. CLAIR, Président.
L. W. LANDMAN, Secrétaire.

TOLE GALVANISEE APOLLO BEST BLOOM

Tous les ouvriers travaillant dans la tôle galvanisée s'accordent à dire que Apollo est la meilleure.

C'est aussi la plus économique.

American Sheet Steel Company, New-York
Représentants pour le Canada
B. & S. H. Thompson & Cie
53 rue St-Sulpice
Montréal.

Thos. SONNE, Sr.

Manufacturier d'AUVENTS

193 rue des Commissaires

MONTREAL

Lorsqu'il vous faut descendre et emmagasiner vos auvents, téléphonez Main 1161

16-18-20-23-25-27-30

La Bonne Plomberie veut dire une Bonne Santé

Il n'est pas aussi difficile qu'on le croit de se procurer de la bonne plomberie ; vous n'avez qu'à vous adresser par téléphone au numero Main 2744.

Nous sommes en état de nous charger de l'exécution des plus gros contrats comme aussi des réparages les plus petits. Nous nous chargeons de tout ouvrage concernant la plomberie, l'installation du gaz d'éclairage et lumière électrique, la vapeur et les appareils d'eau chaude. Nous employons des ouvriers expérimentés et des matériaux de première qualité.

Doit-on mettre votre nom sur nos listes de commandes?

M. WALSH & CIE, 562 RUE CRAIG Tel. Main 2744
(Ci-devant de E. CHANTELOUP) m.j.s.



Pour introduire les Pilules Roses de Fer Toniques pour enrichir le sang, pour les personnes pâles, la faiblesse chez les femmes, les maladies de foie et des reins, la nervosité, la debilité générale, **GRATUITEMENT** une montre plaquée or 14 k pour dames ou messieurs, magnifiquement gravée, tenant bien le temps, garantie pour 5 ans. Les Pilules coûtent 50c la boîte, $2.50 pour 6 boîtes. Envoyez ce montant et vous recevrez 6 boîtes et la montre, en écrivez pour particulars gratis. C'est une offre de bonne foi. The Dr. Weston Pill Co., 356 rue Yonge, Toronto, Ont.

CHEMIN DE FER RUTLAND

GARE DE LA RUE WINDSOR

LES TRAINS PARTENT COMME SUIT

10.00 a.m.—Express de jour arrivant à Burlington à 12.45 p.m., Troy 5.00 p.m., Albany, 5.25 p.m., New-York, 9.20 p.m., Boston, 8.00 a.m.

4.10 p.m.—Train local pour Rutland et les stations intermédiaires.

7.25 p.m.—Express de nuit arrivant à New-York à 7.20 a.m., à Boston, à 7..20 a.m., et à Worcester, à 6.28 a.m. Chars Pullman et chars-dortoirs sur les trains.

Billets et accommodations au No 141 rue St-Jacques ou à la gare Windsor.

E. M. Gilman, agent des passagers et des billets de la ville. m j s

LE GRAND NORD DU CANADA — LA ROUTE DE SHAWINIGAN FALLS

QUITTE MONTREAL—Place Viger, C.P.R. Via St-Jérome

9.00 a.m.—Pour Hawkesbury, New Glasgow, Joliette, Shawinigan Falls, Grand'Mère, Québec et les points intermédiaires.

5.50 p.m.—Pour Hawkesbury, New Glasgow et Joliette.

DIMANCHE SEULEMENT.—9.15 a.m. — Pour New-Glasgow, Joliette, Shawinigan Falls, et les points intermédiaires.

ARRIVE A MONTREAL—Place Viger, C.P.R

9.50 a.m.—De Joliette, New Glasgow, Hawkesbury, etc.

6.55 p.m.—De Québec, Grand'Mère, Shawinigan Falls, Hawkesbury, Lachute, etc.

DIMANCHE SEULEMENT.—9.45 p.m.—De New Glasgow, Joliette, Shawinigan Falls, et les points intermédiaires.

Excursions à Montréal, les dimanches, $2.50

CHEMINS DE FER

LE PACIFIQUE CANADIEN

		Prix d'aller et retour Classe des colons
EXCURSIONS des MOISSONS au NORD-OUEST CANADIEN	Winnipeg, Waskada, Elgin, Estevan, Arcola, Binscarth, Wawanesa, Moosomin, Miniota, Grand View, Swan River	$28.00
	Regina, Moosejaw, Yorkton, Prince Albert, Calgary, MacLeod, Red Deer, Strathcona	$30.00 / $35.00 / $40.00

De toutes les stations dans les provinces d'Ontario et de Québec le

30 septembre 1902.

Valide pour retour jusqu'au 30 nov. 1902.

Pour billets et renseignements complets, s'adresser à n'importe quel agent du chemin de fer Pacifique Canadien.

Excursions Annuelles a l'Ouest

—A—

DETROIT, CHICAGO,

Et à des points de l'Ouest,

Les 25, 26 et 27 Septembre 1902

Bons pour revenir, quittant destination le ou avant le 13 octobre 1902.

Prix d'aller et retour de Montréal à

DETROIT, MICH, - $12.50

Cleveland, Ohio $15.00
Bay City, Mich $16.25
Saginaw, Mich .....
Columbus, Ohio $17.50
Grand Rapids, Mich .....

CHICAGO, ILL. . . $18.00

Cincinnati, Ohio $20.00
St. Paul ou Minneapolis, Minn $41.00

BAS PRIX VERS L'OUEST—Jusqu'au 31 Oct, 1902, des billets de colon seront vendus pour la Colombie Anglaise, l'Orégon, le Washington, la Californie, l'Idaho le Montana et l'Utah, à des prix très réduits. Détails sur demande.

SERVICE DE QUEBEC De la Place Viger 8.30 a.m., *2.30 p.m., 3.30 p.m. *11.00 p.m *Tous les jours. ¿Les dimanches seulement ¹Jours de semaine.

SPRINGFIELD, Mass. Service de chars et chars-dortoirs direct Laisse la gare de la rue Windsor à 8 p.m., tous les jours, excepté le dimanche.

Bureau des billets de la Ville et du Télégraphe, 129 rue St-Jacques, à côté du bureau de poste.

GRAND TRUNK RAILWAY SYSTEM

Excursions Annuelles à l'Ouest à

PORT HURON, Mich	$12.50
DETROIT, "	$12.50
BAY CITY, "	$16.25
SAGINAW "	$16.25
GRAND RAPIDS, "	$17.50
CLEVELAND, Ohio	$15.00
COLUMBUS, "	$17.50
CINCINNATI, "	$20.00
CHICAGO ILL	$18.00
ST. PAUL, Minn	$41.00
MINNEAPOLIS, Minn	$41.00

Dates du départ 25, 26, 27 sept 1902.
Limite de retour 13 octobre 1902.

Jusqu'au 31 Octobre 1902

Taux Spéciaux pour les Colons

POUR LE PACIFIQUE ET L'OUEST

Seattle, Victoria, Vancouver, Portland, Rossland, Nelson, Trail, Robson	$48.65
Spokane	$46.15
Anaconda	45.65
Colorado Springs, Denver, Pueblo, Salt Lake	45.65
San Francisco	49.00

DES DORTOIRS DE TOURISTES

Partant de Montréal tous les lundis et mercredis à 10.30 p.m. pour l'accommodation des voyageurs ayant des billets de première ou de seconde classe pour CHICAGO ET A L'OUEST de cette place jusqu'à la côte du Pacifique. Un prix nominal est fixé pour les places dans ces chars dortoirs. Lits réservés à l'avance.

DEPART DE LA GARE BONAVENTURE

'INTERNATIONAL LIMITED' 9.00 a.m. tous les jours ; arrivant à Toronto à 4.40 ; Hamilton 5.50 p.m., Niagara Falls, Ont., 7.05 p. m., Buffalo, N. Y., 8.20 p.m., London, 7.45 p.m. Détroit 9.30 p.m., et Chicago à 7.20 a.m.

Un Elégant Char-Café sur ce Train

Pour le confort, voyagez par le réseau de chemin de fer du Grand Tronc.

BUREAUX DES BILLETS DE LA VILLE, 137 rue St-Jacques, Téléphones Main 460 et 461, ou gare Bonaventure.

INTERCOLONIAL RAILWAY.

L'ELAN

La saison commence dans

Québec . . . . . 1er Sept.
Nouveau Brunswick) 16 Sept.
Nouvelle Ecosse . . .)

UN TRAIN RAPIDE SPECIAL

Partira à 7.45 p.m.

TOUS LES SAMEDIS SOIRS

POUR

SAINTE-FLAVIE

arrêtant aux endroits suivants:

St-Hyacinthe, Ste-Rosalie, Drummondville, Levis, Québec, Montmagny, L'Islet, Ste-Anne, St-Pascal, Rivière du Loup, Cacouna, Trois Pistoles, Etc.

Service de Québec—

Trois trains dans chaque direction, tous les jours. Partant de Montréal à 7.40 p.m., 12.00 (midi) et 11.45 p.m. Le samedi un train rapide spécial quitte Montréal à 7.45 p.m. Les trains de retour quittent Québec à 1.00 p.m., 3.45 p.m. et 11.45 p.m.

Tous les trains partent de la gare Bonaventure.

Bureau des Billets de la ville : 143 rue St-Jacques,

J. W. BRYSON, C.P.A., Montréal.
H. A. PRICE, Asst.A.G.P.A, Montréal

New - York Central & HUDSON RIVER R. R.

Les trains quitteront la gare Windsor comme il suit

8.00 A.M. quotidien excepté le dimanche	Pour tous les point des montagnes Adirondack Malone, Utica, Syracuse, Rochester, Buffalo, Albany, New-York, et tous les points du sud
7.30 P.M. quotidien	
8.00 A.M. excepté le dimanche	Train local pour Chateauguay, Beauharnois, St-Telmo, Valleyfield.
9.25 A.M. excepté le Samedi et le Dimanche	
9.45 A.M. le Dim. seulement	
3.35 P.M. Samedi seulement	
5.10 P.M. excepté le Dimanche	
7.30 P.M. quotidiennement	

Pour des billets, locaires, accommodation pour chars Pullman et toutes autres informations, s'adresser au bureau de la ville.

2253 rue Ste-Catherine

H. J. HEBERT, Agent des billets pour la ville
F. E. BARBOUR, Agent général Ma et j. jno.

Annoncez dans 'La Patrie' pour trouver des serviteurs.

NAVIGATION

QUEBEC STEAMSHIP Co LIMITED

LIGNE DU ST-LAURENT

SS "CAMPANA"

1700 TONNEAUX

PROCHAIN DEPART DE MONTREAL

LUNDI, 6 OCTOBRE, A 1 P. M.

et dans la suite à tous les 2 lundis durant la saison.

Laissant Québec le jour suivant à MIDI pour la POINTE-AU-PERE, GASPE MALBAIE, PERCE, L'ANSE DU CAP GRANDE RIVIERE, SUMMERSIDE CHARLOTTETOWN et PICTOU.

Pour Fret, Passage et Cabines, s'adresser à

J. G. BROCK & CO., Agents
211 rue des Commissaires En ville.

Ottawa River NAVIGATION COMPANY

Le service quotidien des steamers "Sovereign" et "Empress" sera discontinué pour la saison après samedi, le 27 courant.

Changement d'Horaire.

Le et après MERCREDI, 10 Septembre.

Le str. "Sovereign" quittera Lachine vers 4.40 p.m. pour Montréal. Les passagers qui sautent les rapides prennent le train du G.T.R. à 3.55 p.m.

Bureau chef—165 rue Common, Tel. 1022.
Bureaux des Billets—Quatre bureaux, rue St. Jacques, 128, 137, 143 et 178 ; Windsor Hotel et Gare du Grand Tronc.

LIGNE ALLAN.

SERVICE DE LA MALLE ROYALE

	De Montréal.	De Québec.
Tunisian	Sept. 27, 9 a.m.	Sept. 27, 7 p.m.
Corinthian	Oct. 4, 5 a.m.	Oct. 4, 3 p.m.
Pretorian	Oct. 11, 5 a.m.	Oct. 11, 4 p.m.
Parisian	Oct. 18, 5 a.m.	Oct. 18, 4 p.m.
Bavarian	Oct. 25, 5 a.m.	Oct. 25. 4 p.m.

TAUX DE PASSAGE.—Première cabine, $65 et au-dessus. On fait une réduction de 10 pour cent pour les billets de retour.—SECONDES CABINES.—Liverpool ou Londonderry, voyage simple, $35.00 à $40.00 et retour, $68.88 à $76. ENTREPONT. — Liverpool, Londres, Glasgow, Belfast, ou Londonderry, y compris toutes les nécessités du voyage, $25.00 et $26.00.

H. & A. ALLAN, Montréal.

Cie Générale Transatlantique

Ligne directe de New-York à Paris

132 BROADWAY, N. Y.

DEPART SUPPLEMENTAIRE

LA GASCOGNE, Samedi, 4 Octobre.

1ère Classe $60.00, 2de $40

Pour tous renseignements : Agence générale pour le Canada, 1072 rue Notre-Dame, Montréal. m—j—s—jno

LIGNE DOMINION

Steamers de la Malle—Service de Liverpool De Portland

De Portland :
(*) NORSEMAN ..... 27 Sept.
(*) TURCOMAN ..... 4 Oct.
COLONIAN ..... 11 Oct.
(*) IRISHMAN ..... 18 Oct.
CALIFORNIAN ..... 25 Oct.
(*) NORSEMAN ..... 1 Nov.

(*) Ces steamers ne transportent pas de passagers.

PRIX DE PASSAGE.—Cabine, $65 en montant, simple suivant le steamer et le service. 2e classe, $37.50 en montant, simple, suivant le steamer et le service.

Troisième classe, $26.00.

DE MONTREAL

MANXMAN ..... 27 Sept.
OTTOMAN ..... 11 Oct.

DE BOSTON

NEW ENGLAND ..... 24 Sept.
COMMONWEALTH ..... 8 Oct.

DE BOSTON A LA MEDITERRANEE

CAMBROMAN ..... 27 Sept.
VANCOUVER ..... 18 Oct.

(*) Ces steamers ne prennent pas de passagers.

Pour plus amples renseignements, s'adresser à n'importe quel agent de la compagnie, ou à DAVID TORRANCE & CO., agents généraux, 17 rue St-Sacrement, Montréal.

Elder, Dempster & Cie.,

SERVICE D'ETE ENTRE MONTREAL ET LIVERPOOL

De Liverpool.	De Montréal.
Mardi, Sept. 9...Lake Erié.....	Jeudi, Sept. 18
Mardi, Sept. 9...Lake Megantic	Jeudi, Sept. 25
Mardi, Sept. 16...Lake Simcoe..	Jeudi, Oct. 2
Mardi, Sept. 23. Lake Champlain	Jeudi, Oct. 9
Mardi, Sept. 30...Lake Ontario...

Personne

n'a plus d'intérêt à mettre sa famille à l'abri du besoin que l'homme qui travaille pour un salaire. L'assurance sur la vie vous coûtera moins cher aujourd'hui que l'année prochaine, car alors vous aurez un an de plus.

Pourquoi ne pas vous assurer à la compagnie qui possède le plus fort actif et qui a payé à ses porteurs de polices plus que toute autre compagnie au monde.

Actif, plus de

$352,000,000

Payé aux porteurs de polices, plus de

$569,000,000

Le jeune homme qui veut réussir fera bien de penser à ce qui précède.

Demander la petite feuille intitulée: "Où m'assurerai-je?"

THE MUTUAL LIFE INSURANCE COMPANY OF NEW YORK

RICHARD A. MCCURDY, Président

FAYETTE BROWN, Gérant, Montréal, Can.

LE CONCOURS DE LABOUR

Chez les Indiens de Caughnawaga

Les Indiens de Caughnawaga auront un concours de labour vendredi et samedi prochains, auquel prendront part les membres de la tribu et de la réserve de St-Régis. Le comité chargé des préparatifs du concours a lancé un appel aux citoyens de Lachine, demandant leur secours financier pour l'organisation du tournoi. Cet appel est signé par le président du comité, M. Peter A. Stacey, qui dit que les blancs ne doivent pas s'offenser s'ils ne sont pas invités à prendre part au concours. Il explique que les sauvages sont encore novices dans l'art de labourer le sol et espèrent que leurs frères les blancs se mesureront avec eux dans un avenir prochain.

La ferme de M. Patton est l'endroit choisi pour le concours.

Remède naturel

La bronchite, la grippe, la consomption trouvent leur remède naturel dans le BAUME RHUMAL. 181-2

Le théâtre Proctor

Il est tout probable que d'ici à quelque temps M. F. F. Proctor fera l'acquisition de l'immeuble connu autrefois sous le nom de Théâtre de Sa Majesté.

M. Proctor est actuellement en ville à cette fin. Il résidera bientôt ici, non loin de la montagne, où il croit trouver la température favorable à lui-même et à sa famille. Il ira prochainement à Londres dans l'intérêt de son futur théâtre, croyant que c'est le moment le plus propice.

C. C. C.
Courses du Club de Chasse à Courre Canadien, samedi.

Feu Mme Dr C. Quevillon

Mme Julie Philomène Roy, veuve de feu Dr Chs Quevillon, autrefois médecin à Danville, Cantons de l'Est, est décédée dimanche midi, à l'âge de 58 ans.

Les funérailles ont eu lieu hier, à l'église Ste-Brigide, au milieu d'un grand concours de parents et d'amis.

Mme Quevillon laisse deux fils pour déplorer sa perte, ce sont MM. Chs Quevillon, employé au département de mercerie de la maison Morgan, et Léopold, de la maison de ferronneries Mullin, de notre ville.

Le voyage de Sir Wilfrid

Londres, 25 — Sir Wilfrid Laurier a télégraphié au lord maire de Liverpool qu'il accepte l'invitation d'inaugurer le nouvel Exchange de cette ville, avant de s'embarquer pour le Canada.

Un Beau Teint Fait Toujours Plaisir

L'ORIENTAL CREAM ou l'Embellisseur Magique du Dr T. Félix Gouraud



Fait disparaître le teint basané, les boutons, taches de rousseurs, vers, maladies de la peau et tout ce qui porte atteinte à la beauté et cela sans qu'on s'aperçoive que l'on s'est servi de remède. Il a été essayé pendant 54 ans et est si inoffensif que nous savons pour certain qu'il est fait convenablement. N'acceptez pas de contrefaçon de nom semblable. Le Dr L. A. Sayre disait à une dame de haut ton (une patiente): "Comme vous vous en servirez, vous les dames, je recommande la "Crème de Gouraud" comme la moins offensive de toutes les préparations pour la peau. Une bouteille employée tous les jours durera un mois. La POUDRE SUBTILE DE GOURAUD enlève les pellicules sans détériorer la peau. En vente chez tous les pharmaciens et les marchands d'articles de fantaisie des Etats-Unis, du Canada et de l'Europe.

Ecrivez pour avoir le catalogue et des circulaires donnant des informations complètes sur cette préparation élégante, et mentionnez ce journal. FRED. T. HOPKINS Prop., 37 Great Jones St., N. Y. 249 15 Quo et Heb

NOS MARCHES

Les employés civiques peuvent habiter en dehors de la ville, à certaines conditions

Importantes réparations aux marchés

La commission des marchés a fait pas mal de besogne hier. D'abord elle a décidé que la Place Jacques-Cartier était réservée uniquement aux cultivateurs, les jours de marché, et non pas aux trafiquants de tout crin qui s'installent chaque jour à cette place comme chez eux. Ces commerçants déménageront leur stock rue des Commissaires ou ailleurs, mais laisseront la Place Jacques-Cartier aux cultivateurs, en sorte que cet espace sera maintenu libre tous les jours autres que ceux de marché et qu'il pourra se maintenir en état de propreté.

—Il est ensuite décidé que le locataire d'un étal n'a pas le droit de sous-louer cet étal qu'il doit au contraire occuper lui-même en permanence. Ce cas a été rapporté hier à la commission des marchés, qui a notifié le délinquant de résilier son bail avec la cité, s'il n'entend pas occuper lui-même son étal.

—Le cas de l'architecte Reeves, qui est employé par la ville de Montréal bien que résidant à Maisonneuve, a été officiellement porté hier à la commission des marchés.

"La Patrie" a déjà fourni à ses lecteurs une opinion légale sur ce sujet. L'architecte Reeves, que la cité emploie à la réparation des marchés, habite Maisonneuve, mais il tient bureau à Montréal et se trouve par conséquent contribuable de Montréal. En outre, il n'est pas à l'emploi permanent de notre corporation et le règlement qui déclare que les employés municipaux doivent habiter Montréal s'appliquent surtout aux employés permanents.

M. l'avocat Roy a donné hier une opinion dans ce sens, et l'architecte qui suscitait à M. Reeves cette misère afin d'obtenir sa position, s'en est retourné avec son petit bonheur.

—La balance des $1,300 des marchés, soit environ $850, sera affectée aux réparations des abattoirs de l'Est.

—Une somme de $900, sera divertie proportionnellement des fonds du marché Boisecours, des abattoirs et de la pesée d'Hochelaga, pour permettre le nivelage et le pavage du terrain compris entre le marché à poisson et la rue Berri et pour construire un mur de soutènement en arrière de ce terrain.

—Immédiatement après la séance de la commission des marchés, MM. les échevins Chaussé, président, Lamarche, Bumbray, Couture, N. Lapointe et le surintendant, M. Biron, sont allés visiter les halles au poisson, rue des Commissaires. C'est une vaste construction de pierres très commodément aérée. La partie où les commerçants de détail doivent installer leurs étaux est seule terminée. Les marchands de gros occupent le terrain qui s'étend à la rue Berri. Lorsque ce terrain aura été nivelé et qu'un mur de soutènement aura été construit en contre-bas de la ruelle qui borde ce terrain, cet espace sera pavé d'asphalte et recouvert d'un solide auvent où s'exposeront les poissons.

CACHETS DUCOR FRED. DEMERS CONTRE LE MAL DE TETE

N'oubliez pas de toujours demander les Cachets du Dr Fred Demers, contre le mal de tête.

D'une efficacité tout à fait extraordinaire, inoffensifs. Le nom se trouve sur chaque cachet. M-m-j-v

Les mouleurs et la grève

M. Alex. Mitchell, membre du bureau de l'Union des Mouleurs, est revenu hier de New-York où il a assisté à une assemblée du conseil exécutif. La grosse question à l'ordre du jour avait trait à la fusion projetée de l'Union des Mouleurs avec celle des fondeurs. Cette question n'a pu être résolue, et une autre assemblée a été convoquée pour le 7 octobre.

Parlant de la grève des mineurs, M. Mitchell a déclaré que tout le monde aux Etats-Unis prend un vif intérêt à cette affaire. Toutes les unions ouvrières souscrivent généreusement pour venir en aide aux grévistes, il semble que le règlement favorable de cette affaire soit une question vitale pour toutes les unions ouvrières.

Les demandes des mineurs sont justes et raisonnables, a ajouté M. Mitchell, et il est du devoir de tous les ouvriers de venir en aide aux grévistes qui soutiennent une lutte gigantesque.

Accident de tramway

James Foster, un vieillard de 69 ans, a été frappé, hier, par une voiture électrique, au coin des rues Dorchester et Bleury, et s'est infligé, au cours de la chute, de légères contusions à la tête. On l'a transporté à l'hôpital par ambulance. Foster est domicilié au No 46, avenue Duluth.

L'ARTILLERIE FRANCAISE

Le général Wheeler declare qu'elle est la plus belle du monde

New-York, 25. — Le "Herald" et le "World" rapportent que le général Wheeler, le vétéran de la guerre de Sécession et de la guerre de Cuba, qui est revenu récemment de France où il a assisté aux grandes manœuvres du 16e et du 17e corps, a été reçu mercredi par le président Roosevelt à Oyster Bay et a eu avec lui un long entretien.

"Nous avons parlé de ce que j'ai vu en France, a dit le général Wheeler à un reporter qui le questionnait au sujet de son entretien avec M. Roosevelt. Le président s'intéresse vivement aux manœuvres des armées étrangères. Je lui ai dit qu'à mon avis la cavalerie française est bonne, mais que l'artillerie est superbe. L'artillerie française est la plus belle du monde entier, sans aucun doute. Les Anglais ont l'habitude de déprécier les soldats français, parce que ceux qu'on voit dans les rues de Paris ont souvent une apparence négligée. Mais en campagne, il en est autrement: on s'aperçoit alors que les Français sont parfaitement exercés, et j'ai vu des régiments faire chaque jour, pendant les manœuvres, des marches extraordinaires."

Le temps des miracles n'est pas passé

Un reporter du "Star" de Toronto, a fait une enquête dans le cas de M. Geo. Warner, et trouva que, après treize ans de surdité presque totale, il avait été guéri en respirant le Catarrhozone.

Ceci prouve comment le traitement du Catarrhozone est employé; l'ouïe affecté et la surdité peuvent être guéris. Catarrhozone soulage toujours rapidement et il est garanti devoir donner une satisfaction durable. Tous ceux qui souffrent de bourdonnement dans les oreilles, d'affection de l'ouïe, de surdité, de bruits dans la tête peuvent respirer Catarrhozone et obtenir de grands résultats. Prix $1.00, petite grandeur, 25 cents.

Chez les pharmaciens ou N. C. Polson & Co., Kingston, Ont.

Les PILULES DU Dr HAMILTON guérissent la Constipation. (13)

Chemins de fer

On continue à parler des prétendus projets du Pacifique à Chicago. Outre l'achat du Wisconsin Central, la grande compagnie aurait l'intention d'absorber le Great Western, ce qui lui donnerait une entrée indépendante à Chicago & Milwaukee. Quoique cette transaction soit très désirable, on déclare aux quartiers généraux que l'une et l'autre nouvelle sont dénuées de tout fondement.

—On rapporte de New-York que le New-York Central a résolu d'acheter le chemin de fer Ottawa & New-York, lequel sera mis en vente le 1er novembre. Les négociations se poursuivent depuis quelque temps déjà, et l'on dit que le contrat n'attend plus que les signatures.

—La compagnie du Grand Tronc a conclu un arrangement avec le Toledo, St-Louis et Western, par lequel les deux compagnies deviennent propriétaires conjointes de la ligne Détroit et Toledo. Cet arrangement va permettre au Grand Tronc d'avoir une entrée indépendante à Toledo, et il y aura par contre des changements importants pour l'expédition des marchandises entre Détroit Buffalo et tous les grands centres de l'ouest.

—Les agents voyageurs de passagers qui habitent à Buffalo et qui ont pris part à la dernière convention, sont véritablement enthousiasmés, disent les journaux de l'endroit. Ils ont été charmés de la grandeur du Saguenay et de la beauté pittoresque du St-Laurent. Ils n'ont pas été moins impressionnés par la vie calme et simple des cultivateurs Canadiens-français.

—M. John J. Hannahan a été élu Grand'Maître de l'Ordre Fraternel des chauffeurs de locomotives en remplacement de M. Frank P. Sargeant, récemment nommé commissaire d'immigration. M. Hannahan a été le vice-président de l'Ordre durant plus de 17 ans.

—Les directeurs du New-York Central ont déclaré un dividende trimestriel de 1 1-4 p.c. payable le 15 octobre.

A l'assemblée annuelle des actionnaires du New-York Ontario & Western Ry, les officiers composant le bureau de direction ont tous été réélus. Il en a été de même pour le chemin de fer Boston & Albany.

Feu Mme F. X. Lalumière

Varennes, 25— Au milieu d'un grand concours de parents et d'amis, ont eu lieu mardi matin les funérailles de Mme F.X.Lalumière, décédée dimanche le 21, à l'hospice des Rdes Sœurs Grises, à l'âge de 86 ans 10 mois et 10 jours, après une maladie de plusieurs mois. Elle fut une femme chrétienne et dévouée, une épouse modèle, une mère incomparable.

Le souvenir de ses vertus ne s'effacera jamais de la mémoire de ceux qui l'ont connue, surtout des pauvres dont elle était la grande amie.

"Elle a passé en faisant le bien."

Le service funèbre a été chanté par M. l'abbé Bonnin, curé de la paroisse. Un chœur puissant a très bien rendu la messe des Morts Harmonisée.

Le deuil était conduit par son fils, M. Bruno Lalumière et ses gendres MM. J. W. Crevier, Jos. Choquet, Nicholas Choquette et E. Sénécal.

L'inhumation a eu lieu au cimetière de Varennes dans le terrain de la famille.

L'Espagne et les alliances

Londres, 25 — Dans une dépêche de Madrid, le correspondant du "Daily Telegraph" annonce de source autorisée que le cabinet espagnol a renoncé à l'idée d'arriver à une entente avec la France et la Russie.

Le correspondant ajoute que le cabinet libéral quittera probablement le pouvoir en novembre.

GREME POUDRE SAVON **SIMON** Recommandés pour BLANCHIR, ADOUCIR, VELOUTER la peau du visage et des mains.

J. Simon, 13 rue Grange Batelière, Paris Refusez les imitations.

Les Propriétaires de
Les Constructeurs de
Les Peintres de . . .

PONTS

devraient insister pour avoir la peinture de pont de la **Canada Paint Company**, Limited. Pour le fer et l'acier, la **Canada Paint Company**, fabrique des peintures spéciales.

Ecrivez-lui pour informations.

The Canada **PAINT** Co'y Ltd.

25-27-30

TERRIBLE CHUTE

Un aéronaute, M. Louis Girard, tombe d'une hauteur de 400 pieds

Taunton, Mass., 24. — Trente mille personnes qui assistaient à l'exposition agricole du comté de Bristol ont été témoins d'un accident qui a causé la mort de Louis Girard, l'un des aéronautes qui faisaient une ascension en ballon.

On avait organisé une triple ascension par le prof. et Mlle Stafford et Louis Girard. Le ballon ne fut pas plutôt détaché qu'on s'aperçut qu'il y avait quelque chose de défectueux. La femme coupa les cordages et demeura sur terre. Le ballon monta rapidement et avait atteint une hauteur d'environ 400 pieds, lorsqu'on vit tomber le parachute du professeur. Le parachute se déploya et Stafford descendit sain et sauf. Le ballon se déchira ensuite comme un sac de papier. Une grande émotion régnait au sujet de Girard, qui tomba avec la rapidité d'une balle, et s'abîma sur le sol.

Trait de probité

Un jeune garçon de bureau du nom de Léon Labelle, à l'emploi de Mtres Branchaud & Kavanagh, avocats, a trouvé sur la rue un chèque de $25 signé par Mtres J. J. Duffy & Co., 375 rue St-Paul.

Le chèque a été remis à son propriétaire qui a généreusement récompensé le jeune Labelle.

Un incendie au Mile-End

La brigade de St-Louis du Mile End a été appelée hier soir, vers six heures et demie, pour éteindre un incendie qui s'était déclaré à la résidence de M. Médéric Laporte, épicier, au No 967 rue Sanguinet.

Le feu a été causé par l'explosion d'une lampe à pétrole dans la salle à diner. Les dommages s'élèvent à $125.

Conflagration en Italie

Rome, 25. — Un incendie a détruit vingt maisons hier à Macerta, Italie. Sept cadavres ont déjà été retirés des ruines et l'on croit que l'on constatera encore plusieurs autres pertes de vie.

Tissus delicats

J'ai fait usage de la PEARLINE durant huit ans, Je ne m'en passe jamais. Je l'emploie pour les tissus les plus délicats et les tissus ordinaires. Je la trouve satisfaisante sous tous rapports.

Mme G. E. L.

Une entre des millions 6c9

22-23-25-27

SYRACUSE Smelting Works.

MANUFACTURIERS de Métaux Babbit, Soudure, Métaux a carrateres d'imprimerie, Bronze Phosphore, Etain tous les métaux blancs Mélangés de Manufacture Canadienne

Importateurs et Marchand d'Etain en Saumons, Plomb Cuivre en Lingot, Zinc, Antimoine, Aluminium, Bismuth, Nickel, Fonte, etc., etc., etc.

ATELIERS CANADIENS: Rues Williams et St Thomas Montreal Tel. Main, 3981

Bureau: New York, 94 Gold St 1—j

J. A. MARTIN COMPTABLE.

AUDITEUR ET LIQUIDATEUR DE FAILLITES, JUGE DE PAIX, COMMISSAIRE DE LA COUR SUPERIEURE POUR LA PROVINCE DE QUEBEC. . . . . .

Spécialité:—Collection pour le commerce à des conditions avantageuses

1586½ Notre-Dame, - - Montréal.

TEL. BELL MAIN 1664.

Lu-je-jno

Bureau principal et clos 512 Lagauchetière. Tél. Bell Est 1678, March. 739

BOIS DE SCIAGE — BOIS DE CHARPENTE

D. PARIZEAU

Clos: Rue St Laurent, St Louis du Mile End Tél. des March. 1941.

156-j-s-1 an

THE CANADIAN PACIFIC RAILWAY COMPANY

Les dividendes pour la moitié de l'année finissant le 30 juin 1902, ont été déclarés comme suit:

Sur le stock Préféré, deux pour cent.

Sur le stock Commun, deux et demie pour cent.

Des mandats pour le dividende du stock commun seront envoyés par la poste le ou vers le 1er octobre aux actionnaires du record à la fermeture des livres à Montréal, New-York et Londres respectivement.

Le dividende du stock préféré sera payé mercredi, le 1er octobre, aux actionnaires du record à la fermeture des livres au Bureau de la Compagnie, à Londres, 1 rue Queen Victoria, Londres, E. C.

Les livres de transfer du stock commun seront fermés à Londres à 3 p.m., vendredi, le 22 août, et à Montréal et à New-York, vendredi, le 5 septembre, les livres du stock préféré seront fermés à 3 p.m., mardi, le 2 septembre.

Tous les livres seront réouverts jeudi, le 2 octobre.

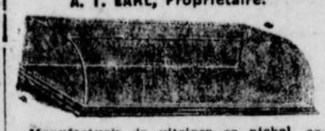
Par ordre du bureau des directeurs.

CHARLES DRINKWATER, Secrétaire.

146—14-28 août—11-25 sept.

La Compagnie de Vitrines de Montréal

A. T. EARL, Propriétaire.



Manufactuer de vitrines en nickel, argent, noyer noir, cetisier, ébène, mahogany. Fournitures pour bijoutiers, pharmaciens, hôtels, magasins et bureaux. 780 rue Craig, Montréal. Tél. Main 2074.

28-ma J.s

W. SCOTT & SONS,

1739 RUE NOTRE-DAME.

GALERIES de PEINTURES et d'AQUARELLES.

Importateurs de beaux Tapis et de Rugs de Perse et de Russie.

m j s



Monuments de Granit

A partir d'aujourd'hui jusqu'à la fin du mois, nous vendrons nos monuments en forme d'obélisque (dont nous avons discontinué la construction) à sacrifice.

Prix depuis $75.00 à $120.00

The Forsyth Granite and Marble Co., Ltd.

546 à 570 RUE WILLIAM

En face de la rue Chatham, tramways de la rue Notre-Dame.

m-j-s-jno

MARCHE ACTIF

Le marché pour la célèbre marque de Blanc de Plomb **"Elephant"** est actif et la demande est excellente. Les architectes, les propriétaires de maisons, les locataires et les décorateurs devraient insister pour avoir la marque de Blanc de Plomb et de Peinture Préparée **"Elephant"** et voir à ce que le paquet porte le nom de

The Canada Paint Company, Limited



ma-j-s-jno

Essayez le

KEYSTONE SHEROOTS

5 pour 10c. EN VENTE PARTOUT.

lun.-mer.-ven.—jno

THE Polson Iron Works

Engins et Boullioires pour tous services,

Constructeurs de Vaisseaux en Acier,

Dragues Hydrauliques et à Cuillères,

De toutes dimensions.

USINES ET BUREAUX

Rue Esplanade-Est, TORONTO

PEUILLETON DE "LA PATRIE"

L'AMOUR AVEUGLE

Grand Roman Sentimental.

29 (Suite)

—Et vous êtes venue à notre secours, dit le frère d'Edmond. — Vous vouliez me laisser ignorer d'où venait cette somme que vous m'adressiez !... J'ai pleuré de reconnaissance lorsque Paulette me l'a appris et lorsque j'ai songé à ce que vous avez fait !...

—Je n'en avais rien dit à mon père, — reprit Jeanne. — Ce n'est que quelques jours après que je le lui ai avoué. Il savait que je lui avais pris cet argent, et il cherchait l'emploi que j'avais pu en faire. Alors il me questionna et je lui dis tout.

—C'est ainsi qu'il a su que vous pensiez toujours à moi.

—Il a compris que Mademoiselle vous aimait, — dit Paulette, intervenant à la place de sa maîtresse.

—N'était-ce pas évident ?... — dit ingénument la jeune fille tant son amour, datant de l'enfance, lui paraissait naturel.

Lucien la remercia de cet aveu par un regard en lequel passèrent des éclairs de passion.

—Depuis lors, mon pauvre ami, mon père n'a plus songé à moi sans avoir cette préoccupation, — reprit Jeanne au moment où l'on franchissait la grille du Luxembourg.

Le frère d'Edmond dirigea le groupe vers la partie du jardin la moins fréquentée, du côté que circonscrivent les rues Bonaparte, d'Assas et de l'Abbé de l'Epée, afin de pouvoir causer à l'abri de toute préoccupation extérieure.

—Votre père vous a emmenée loin de Paris ? — dit-il.

—Pendant près d'un an, — répondit la fille de M. Laroche. — Lui qui ne m'avait presque jamais conduit nulle part accepta alors des invitations, me conduisit dans des fêtes, dans des soirées, des réunions, des spectacles, à Nice surtout, où nous avons passé tout l'hiver. — Il m'a suscité, chaque fois que l'occasion s'est présentée, un nouveau parti de mariage... Il sentait bien que mon esprit demeurait fidèlement attaché aux souvenirs de mon enfance !....

—Nous nous aimions sans nous l'être jamais dit, — fit Lucien, — car moi aussi je gardais précieusement votre souvenir !.... Je n'ai jamais oublié cette amitié qui nous unissait autrefois !...

—Vous rappelez-vous notre première communion à Saint-Nicolas ?.... — demanda Jeanne.

—Comment pourrais-je oublier ce jour où il me sembla qu'une union mystique se formait entre nous ?... Pas un jour je n'ai cessé de penser à vous, et je souffrais d'être ainsi éloigné par les événements qui me semblaient avoir creusé un abîme entre nous...

—Combien de fois n'en ai-je pas parlé à mon père !.... — poursuivit Lucien à qui l'amour donnait les accents de la plus parfaite sincérité. — Il me consolais quand je lui disais que vous étiez perdue pour moi, vous sentant si éloignée par la différence de fortune ; il m'encourageait en m'assurant que je réussirais par mon travail à reconquérir la situation à laquelle la fatalité nous avait arrachés, et c'est ce qu'il m'a encore répété au moment de me quitter pour toujours !...

Après un court silence, il reprit :

—C'est quand je me suis trouvé seul, accablé par le malheur qui venait de me frapper, que j'aurais voulu pouvoir me tourner vers vous, me rapprocher... et je sentais au contraire que l'avenir allait nous séparer davantage !... Je voyais arriver l'époque où je serais pris par le service militaire, où l'on m'enverrait sans doute loin de Paris, loin de vous !...

" Ici, je conservais quand même l'espoir, quelque irréalisable qu'il me parut, de vous revoir, de vous rencontrer, de vous apercevoir, serait-ce même sans que vous le sachiez !... Je me sentais près de vous et cela m'encourageait à supporter l'adversité et à vivre !... C'est alors que m'est venue l'idée de m'engager...

—Comment, — fit Jeanne saisie, — ce n'est pas pour votre sort que vous avez été pris ?... Vous vous êtes engagé ?...

—Oui, je me suis engagé afin de pouvoir choisir mon régiment, j'ai devancé l'appel afin de pouvoir rester à Paris... près de vous...

—Et vous êtes soldat pour cinq ans!

—Je l'aurais été quand même !...

—Hélas ! mon pauvre ami, ne sommes-nous pas quand même séparés !...

—J'ai eu au moins le bonheur de vous revoir !.... — dit Lucien avec feu. — Maintenant j'aurai la force de supporter l'éloignement, car je me sentirai soutenu par votre pensée !...

Il passa sa main sous le bras de Jeanne qui frissonna à son contact, et il ajouta tout bas, presque à son oreille, la tirant un peu à l'écart :

—Je comprends maintenant cette force irrésistible qui m'enchaînait où vous vous trouviez... C'est que je vous aimais, Jeanne !... Et ce bonheur que j'éprouve, ce bonheur si grand qu'il me fait oublier tout ce que j'ai souffert, il vient de ce que je vous aime!...

—Edmond !... soupira tendrement la jeune fille.

—Qu'importent maintenant le temps et l'éloignement !... Je vivrai heureux en pensant à vous, près de vous à tout instant, par la pensée !... Oh ! Jeanne, chère Jeanne, que vous êtes bonne de m'avoir gardé ce cœur que je croyais perdu pour moi !...

" Ainsi donc vous m'aimez ? — demanda Lucien avec une tendre passion.

—Oui... vous le voyez bien, — répondit Jeanne d'une voix à peine perceptible.

—Je travaillerai pour me rendre digne de vous... pour que votre père...

La voix de Paulette interrompit brusquement le jeune homme.

—Monsieur !... — s'écria-t-elle.

Elle était devenue toute pâle.

—Mon père !... — fit Jeanne. — Où?



Lorsqu'il fut à la hauteur du Luxembourg, il regarda machinalement à l'intérieur du jardin.

—Là... de l'autre côté de la grille.... sur le boulevard... — répondit la femme de chambre affolée.

—Il nous a vus !...

REVOLTE

En marchant absorbés par leurs aveux, ces deux jeunes gens s'étaient rapprochés sans s'en rendre compte, de la partie du jardin que la grille seule sépare du boulevard Saint-Michel.

Tout entiers à leur amour qui les grisait, ils ne voyaient rien autour d'eux.

Au moment où Paulette, dépassant un massif de fusains qui bordait l'allée reconnut M. Laroche, ils ne se trouvaient qu'à quelques pas de lui, uniquement séparés par la grille.

Le négociant venait de quitter un de ses amis, avec qui il s'était promené sur le boulevard pendant près d'une demi-heure en causant de leurs affaires.

—Lorsqu'ils furent à la hauteur du Luxembourg, il regarda machinalement à l'intérieur du jardin et aperçut immédiatement sa fille, Paulette et le militaire en qui il n'hésita pas à reconnaître le fils de M. de Favreuse.

Aussitôt son visage s'empourpra.

M. Laroche eut de la tête un geste plein de menaces et, bouillant de colère, il se dirigea vers la porte du jardin, pour rejoindre sa fille.

La pauvre Jeanne devint subitement pâle comme une morte, et, saisie d'épouvante, elle sentit ses forces l'abandonner.

Elle avait vu l'expression de colère reflétée par les regards de son père.

—Mon Dieu !.... que va-t-il se passer ?.... — se dit-elle avec terreur.

—Que va dire Monsieur !.... — fit Paulette effrayée en voyant M. Laroche s'approcher.

Jeanne, comme pétrifiée, aurait voulu être à cent pieds sous terre.

Lucien essayait de faire bonne contenance et, ayant abandonné au premier moment le bras de Jeanne, il s'avança à la rencontre du négociant, afin de recevoir seul le premier choc et d'apaiser s'il était possible son irritation.

Il salua timidement, embarrassé, redoutant que le père de Jeanne ne fût point comme elle abusé par sa ressemblance avec Edmond.

—Monsieur Laroche.... — balbutia-t-il, — j'ai eu le plaisir de rencontrer Mademoiselle votre fille..., et depuis si longtemps.....

M. Laroche eut pour le jeune homme un regard auquel le mépris se joignit à la fureur, et, sans lui répondre, il s'adressa à sa fille.

—C'est ainsi que tu es allée à la grand'messe de Saint-Sulpice ?..... — lui dit-il, contenant à grand'peine sa colère.

La malheureuse tremblant de tous ses membres, n'eut pas la force de répondre.

—J'ai vu Mlle Jeanne entrer ce matin à Saint-Sulpice, — intervint le jeune homme pour assumer toute la responsabilité, — et nous nous sommes reconnus.... Alors, je n'ai pu m'empêcher....

—Père, — balbutia Jeanne à son tour, — M. Edmond, tu le sais, a toujours été notre ami.....

M. Laroche n'avait pas seulement jeté un regard sur le jeune homme pendant qu'il parlait. Il ne voulait avoir aucune explication avec lui afin d'éviter toute discussion.

Il agissait comme si sa fille seule eut été là, et abrégeant les choses :

—Viens ! — ordonna-t-il durement :

(A continuer)

NOUS GARANTISSONS

Il est difficile de pouvoir garantir un remède certain pour la dentition.

Nous croyons cependant pouvoir garantir que le Sirop d'Anis Cauvin arrêtera les douleurs de la dentition et donnera au bébé un sommeil calme et régulier.

SIROP D'ANIS CAUVIN

En vente partout à 25 cts.



SONGEZ-VOUS

A renouveler votre Ameublement pour la nouvelle saison ?

Dans l'affirmative vous feriez bien de venir nous voir pour discuter la chose.

Nous sommes plus que jamais en mesure de répondre à toutes demandes pour

MEUBLES, TAPIS et DRAPERIES

Actuellement nous portons même un assortiment trop considérable et nous prenons le meilleur moyen de le diminuer afin de pouvoir installer avec avantages **les Nouvelles Importations** qui nous arrivent chaque jour.

D'ici au 1er OCTOBRE nous continuerons notre vente exceptionnelle de Liquidation.

Nos Ameublements sont avant tout de qualité supérieure. Ils se distinguent par la beauté de leur forme et la richesse de leurs lignes. **Choix absolu de Meubles Artistiques**, Variété de styles.

☞ Venez nous voir en amateur et votre visite vous sera profitable.

DEUX MAGASINS

Est : 1541-1547 Ste-Catherine

Ouest : 2446 Ste-Catherine.

N. S. Valiquette

LA NAVIGATION

MM. H. et A. Allan prétendent que le record du Lake Simcoe, de la ligne Elder Dempster, a été en plusieurs occasions couvert par le Tunisian, de la ligne Allan. Il s'agit ici d'un record de vitesse pour la traversée de l'Atlantique. Les deux compagnies rivales vont-elles engager une polémique sur la question ?

SONT ARRIVES

Le Bengore Head, capt. Phillipps, McLean, Kennedy, de Middlesboro, avec une cargaison de fer en gueuse.

— La goélette Marie Josephine, capt. Ménard, C. A. Boucher, de Québec, avec une cargaison de fer en gueuse.

— L'Eva, Dominion Coal Co., de Sydney, avec une cargaison de charbon.

— Le Sif, capt. Hedmansen, Dominion Coal Co., de Sydney, avec cargaison de charbon.

— Le Lake Simcoe, Elder Dempster, de Liverpool, passagers et cargaison générale.

SONT PARTIS

La goélette Marie Josephine, C. A. Boucher, pour Québec, avec cargaison de sel.

— L'Alcides, capitaine Dorward, Reford & Cie, pour Glasgow, avec une cargaison générale.

— Le Sif, Dominion Coal Co., pour Sydney, sur lest.

— Le Lake Megantic, Elder Dempster & Cie, pour Liverpool, avec passagers et cargaison générale.

ATTENDUS

Sont attendus aujourd'hui : L'Orcadian, ligne Allan, de Glasgow ; le Gaspesian, de Gaspé ; le Kastalia, ligne Donaldson, de Glasgow.

MOUVEMENTS DES NAVIRES

New-York, 24. — Arrivés : Patricia, Hambourg, Boulogne et Plymouth ; Mongolian, Glasgow ; Majestic, Liverpool.

Anvers, 24. — Arrivé, Switzerland, Philadelphie.

Queenstown, 24. — Arrivés, Belgenland Philadelphie ; Teutonic, New-York.

Southampton, 24. — Arrivé, Philadelphia, New-York.

Liverpool, 24. — Arrivé, Ivernia, Boston.

Glasgow, 23. — Arrivé, Furnessia, New-York.

Rotterdam, 23. — Arrivé, Potsdam, New-York.

AUX HOTELS

HOTEL PLACE VIGER.— Wm. A. Hildebrandt, N.Y. ; G. S. Page, Québec ; Mlle Laura P. Gaiesche, St-Louis ; L.H Gaudry, Québec ; Col. A. Howlett, H. Phillips Angleterre ; M. et Mme A. M. Caldron, Ottawa ; M. et Mme A. W. Ferrin, Montpelier ; M. et Mme S.H.R. Dufresne, Denver ; M. et Mme C. H.Hall Los Angeles ; M. et Mme J.F. Edmonds Denver ; Edward W. Pulling, Londres ; M. et Mme E. B. Davis, East Orange ; M. et Mme Walcott, W. Ellsworth, Johnstown, Pa. ; Mlle Caroline Strong, Portland O. ; E. J. Hart, New-York.

HOTEL RIENDEAU.— P.Bouchard, Jos Simard, Alex. Légaré, Québec ; R. Hénault Maskinongé ; Wilfrid E. Rouillard, Holyoke Mass ; C. Barrette, Joliette ; A.E. D'Artois, Farnham ; Ernest Stevens, Coteau Landing ; M.J. Clark, R. Kavanagh, Farnham ; O.Brunet Coteau ; Dr J. A. Simard, Providence, R.I. ; A. P. Simard, M. et Mme Jos. Cadieux, Montréal ; Albert Sansfaçon, Rivière-du-Loup ; Donat Caron, Métis ; C. Auger, Lévis ; A. Bergeron, Trois-Rivières ; F. Labranche, Portneuf ; A. T. Paré, Drummondville ; D. J. MgeDonald, Chatham ; C. Bergevin, Valleyfield ; M. J. Clark, Farnham ; Mlle Alb. St-Jacques, St-Denis ; Frédéric Giard, St-Antoine ; J. A. Gagnon, Québec ; E. Noël Marchand, Montmagny ; Alfred Blais, St-Aubert ; John N Donaldson, Sherbrooke ; B. McMurtrie, Somerset, Angl. ; Paul Bourgeois, Ste-Angèle de Laval ; J. A. Matters, fils, Mme A Matters, M. et Mme W.A. McKay, Québec ; Chs. E. Caron, Trois-Rivières ; M. Allaire, Sherbrooke ; L. E. Hudon, Québec ; Wm. Leclair, Oka ; J DeLottinville, Sheboggan, Mich ; Alf. Neveu, Lyons ; Napoléon Dussault, Deschambault ; D. Gauthier, Ste-Julienne ; M. et Mme A. Scott, Ottawa ; E. Raynolds, Québec ; M. et Mme E.V. Harper, Worcester ; J.D. Dorion, St-Jean ; George Braut, Trois-Rivières.

HOTEL CARSLAKE. — J. LaCoste, London ; J. B. Donnelly, T.J. Paradis, T.E. Beauvais, H. S. Lightbrown, Québec ; W. Oliver, Granby ; John Newman, Brooklyn ; C. H. Jones, Sherbrooke ; W. Kelly, Kingston ; Mme H. Hall, Island Pond ; R. S. F. Jackson, Mme Jackson, Edinburgh Ecosse.

HOTEL ST-JAMES. — Jas R. Douglas, Halifax ; J. Ferguson, Jas. Cantway, Bedford ; J. C. Middleton, Jas. E. Thurton, Marion, Ind. ; H. Desrosiers et dame, Mme Lefebvre, Ste-Martine ; A. Marchand, Victoriaville ; S. D. Collamore et dame, Pittsfield, Me ; Sergt H. A. Carvell, corp. Geo. E. Stoddard, sergt Rex. York, sergt R. N. Jones, R. L. Carvell, cap. J. W. Keech, W. C. Wood, C. H. Gray, F. B. Carvell, G. R. Good, A. Brunelle, Québec ; D. Clark et dame, Moncton ; J. A. Camirand, Sherbrooke ; J. W. Higginson, Hawkesbury ; Frank Villemaire, T. V. Perry, Salt Lake City ; W. C. Burgess, J. Ward, Vancouver, B. C. ; C. O. Swanson, Waterville ; D. H. Stoner, Huntsville ; J. Hally, A. Wright, C. Brroks, Toronto ; Leslie Wright, Ecosse ; I. J. Jackman, W. J. Newby, Angleterre ; Dr et Mme Geo. Dutton, Chicago ; E. A. LeSage, London ; W. H. Van Ingen, Woodstock ; Rév. W. H. Stiles et dame, Smith's Falls ; Henry Walker, Halifax ; J. W. Ross et dame, Glenwood Springs, Colorado ; Jos. Baily, Farnham ; A. E. Guillemette et dame, Shawinigan Falls.

A LA CHAMBRE DE COMMERCE

La question de l'hopital civique —La nomination d'un assistant à M. Chausse—Réforme dans les baux.

A l'assemblée régulière de la Chambre de Commerce, hier après-midi, le secrétaire donna lecture d'une correspondance de la chambre syndicale de construction, demandant que les résolutions qu'elle a adoptées, le 22 septembre, fussent envoyées au maire et aux échevins. Il s'agit dans ces résolutions de nommer un assistant à M. Chaussé, l'inspecteur des bâtiments ; de hâter la construction de l'hôpital civique et de changer le système de donner trois mois d'avis avant l'annulation ou le renouvellement d'un bail, pour y substituer un délai d'un mois seulement."

On soulève la question d'un nouveau local pour la Chambre, mais on décide de demander au propriétaire actuel, un renouvellement de bail pour 2 ou 3 ans. Toujours si le propriétaire y consent, on décide de faire poser une nouvelle enseigne.

A l'invitation du président, M. Jos. Fortier, délégué par la Chambre à la grande convention des manufacturiers à Halifax, fait un court récit de son voyage et il n'a que des compliments à faire à tous ceux avec qui il est venu en contact ; il remercie cordialement la Chambre de l'avoir délégué à cette convention.

M. Damase Masson présidait la séance. Etaient présents : MM. L. E. Morin, père, J.-B. A. Lanctôt, A. V. Roy, G. Boivin, J. X. Perreault, Jos. Fortier et Joseph Haynes.

C. C. C.

Courses du Club de Chasse à Courre Canadien, samedi.

Offres de représentations en France

M. Durand, fils aîné, représentant commissionnaire, boulevard Ondinot, 21 à Oran (Algérie) pouvant fournir d'excellentes références, demande à représenter pour Oran (Algérie) les maisons du Canada faisant l'exportation des farines et autres produits.

M. Victor Guédé, pelleteries et fourrures, 9 rue Bailif, à Paris, désire entrer en relations avec des maisnns du Canada pour la consignation ou la représentation de tous articles de pelleteries brutes ou apprêtées pouvant s'employer en fourrures. Références sur demande.

Le journal "Le Bois", 26 rue Caumartin à Paris, demande des correspondants pouvant livrer des bois en France.

M. Emmanuel Coste, 14 rue Ausone, à Bordeaux, demande à représenter en France des maisons canadiennes exportant pommes évaporées, haricots, pois ronds, homards et saumons en conserves, viandes salées et œufs de poisson. Références fournies sur demande.

M. Vianney, 14 rue Paradis, Marseille, demande représentation pour la France d'exportateurs et d'importateurs canadiens.

M. Maurice Charotte, 2 rue Gounod, Paris, désire entrer en relations avec maison de Montréal pour l'importation en France de peaux, pelleteries, bois et autres articles du Canada, soit comme représentant, agent ou comme acheteur.

La langue des couleurs

Ce n'est pas d'hier que l'on a cherché dans la langue des couleurs des correspondants à l'expression de nos sentiments, de nos pensées. Selon Léon Gozlan, la piété est bleu tendre, la résignation gris-perle, la joie vert-pomme, la satiété café-au-lait, le plaisir, rose-velouté, le sommeil fumée de tabac, la réflexion, orange ; l'ennui, chocolat ; la pensée pénible d'avoir un billet à payer, est mine de plomb ; d'argent à recevoir est rouge chatoyant, et la santé est rouge vermeil, c'est-à-dire de la même couleur que le vin St-Michel qui en effet signifie force, vigueur et santé pour les personnes faibles, pâles, débiles ou anémiques. Car ce célèbre tonique français excite l'appétit et rend la digestion facile, enfin ceux qui font usage de ce vin généreux éprouvent de suite une vie nouvelle, un sang coloré et chaud circule dans les veines, le teint s'anime, l'esprit se réveille et les forces reviennent comme par enchantement.

Nous n'avons pas haussé le prix de nos tabacs. Le tabac à fumer "Amber," les tabacs à chiquer "Bobs," "Currency" et "Fair Play" sont de la même dimension et les prix sont les mêmes pour le consommateur. Nous avons aussi prolongé le temps nécessaire au rachat des petites Raquettes jusqu'au 1er Janvier 1904.

THE EMPIRE TOBACCO CO., Limited.

179-6

L'ouverture de l'exposition de nos modes se fera les 29 et 30 de ce mois. . . . . .

Dupuis Frères

Dernière semaine de fermeture à 6 heure pour cette saison . .

TAPIS, RIDEAUX ET MEUBLES

Notre département du rugs et de tapis est maintenant au complet, notre importation d'automne vient d'arriver.

La Marchandise est d'une qualité irréprochable et les nouveaux patrons sont de très bon goût. Notre assortiment n'a jamais été aussi considérable. Nous offrons un choix superbe dans les Tapis Tapestry, Bruxelles, Moquette, Axminster, Velours etc.

Nous avons aussi un très grand choix dans les rugs en Tapestry, Velours union, etc., rugs pour salons dans différentes grandeur, rugs pour portes, rugs de fantaisie, marchandise Japonaise etc.

Departement des Rideaux. Portières, Draperies, Brocatelles, etc.

Nouveaux rideaux venant d'être reçus pour le commerce d'automne. Rideaux de dentelle écrue avec appliqué 50 pouces et 3½ vgs. Prix $5.25 jusqu'à..... **$18.00**

Rideaux de dentelle avec appliqué de couleurs 50 pouces et 3½ verges. Prix $13.75, $15.00..... **$18.00**

Rideaux de dentelle Nottingham, 50 pouces et 3½ vgs. à partir de..... **$1.00 la paire**

Rideaux de dentelle Nottingham, 66 pouces et 4 vgs. Prix $2.75 jusqu'à..... **$5.25**

Rideaux arabes en dentelles écrue..... **$7.50**

Rideaux arables—qualité supérieure. Prix $18.00, $22.00 et..... **$32.00**

Rideaux de soie rayée—produits arabes, différentes couleurs, haute nouveauté.

DEPARTEMENT DES MEUBLES

Les meubles de luxe provenant des grandes exhibitions tenues en juillet dernier à Grand Rapids, Chicago et New-York et choisis par notre acheteur nous arrivent présentement, c'est absolument tout ce qu'il y a de riche et de nouveau—nous invitons cordialement toutes les personnes que la chose peut intéresser à venir visiter notre exposition de meubles qui est très certainement la plus complète à Montréal.

DUPUIS FRERES Le Grand Magasin Départemental de l'Est. 1571 à 1589 Rue Ste-Catherine.

John Murphy & Cie

VENTE DE LA FIN DU MOIS !!

Commencant Vendredi à 8 a.m. et se terminant Mardi à 6 p.m.

Parmi les chances spéciales de ce reste de fin du mois, vous y trouverez les plus grandes valeurs de bons marchés que nous ayions jamais offertes au public—les genres qui parlent d'eux-mêmes doivent être vus pour être entièrement appréciés. Vendre et voir est vrai pour toutes les lignes, et plus particulièrement pour les bons marchés en fait de vêtements prêts à porter. Notre Vente Anniversaire au sous-sol en fait de besoins de ménage est une occasion d'épargner de l'argent qu'aucune ménagère ne saurait manquer,



345 Costumes en Tweed Cheviotte seulement $3.95

Nous avons pris tout ce que le fabricant avait laissé à notre propre prix. Les couleurs sont noirs, gris et effets de tweeds mélangés. Les genres sont en Blouses Russes et Jupes à bas crampé, les derniers genres pour l'Automne.

Les grandeurs sont 32, 34, 36, 38.

Ces Costumes-Tailleur en tweed valent $5.50, $6.00, $6.75, $7.50, $8.50, nous les offrons tous à un seul prix, c'est-à-dire..... **$3.95**

Afin de les écouler en quelques jours.

Cette Vente commencera Vendredi matin à 8 heures.

Blouses noires d'été pour Dames

4 doz., pour être vendues à... **75c**

Régulier, $2.10 et $2.15. Grandeurs, 32, 34, 36, 38, 40, 42.

Tours de Cou Parisiens

Un immense assortiment de ces nouveautés à bouts plissés en chiffon et soie. Toutes seront vendues à un prix régulier du gros. Elégants tours de cou, seulement 75c, $1.00, $1.25 et... **$1.50**

Tours de cou avec longs bouts et effets de collerette, comme suit : $3.75, $4.50, $5.50, $6.00, $7.00, $7.50, $8.00, $8.50, $9.50, $10.00.

Nulle part ailleurs, vous ne pouvez voir un si gros assortiment.

Lignes intéressantes.

75 élégants manteaux d'automne, forme sac, bon intériel et couleurs populaires pour dames. Valant $5.50, $6.00 et $6.50. Votre choix, seulement ... **$2.85**

23 collerettes Golf, valeurs assorties, $6.00, $6.50 et $7.50. Votre choix seulement ... **$3.85**

Seulement 25 manteaux sacs imperméables pour être vendus comme suit : $7.50 pour $3.75, et $10.50 pour ... **$6.50**

AUSSI

29 manteaux imperméables, forme sac et longueur ample, $9.50, pour $5.75, $13.50 pour $8.50, $19.00 pour $11.00.

Seulement 50 manteaux en drap de caoutchouc, gris et brun, doublure à carreaux, régulier, $7.50, pour **$3.90**

L'on ne saurait trouver un meilleur imperméable pour l'automne, et au prix, seulement de ... **$3.90**

Jupes-Tailleur pour Dames

Nous avons acheté d'un fabricant.

283 Jupes de Rue

En mélanges de gris foncé, de noir et de bronze, pour les vendre rapidement ; elles seront vendues moins cher qu'elles ont coûté :

Jupes de $2.50, pour ... **$1.50**

Jupes de $3.50 pour ... **$1.95**

Jupes de $4.50, pour ... **$2.95**

Jupes de $6.00, pour ... **$3.95**

Cette vente commence vendredi à 8 heures

Vente de robes de nuit en flanellette

50 douzaines dont la valeur régulière est de 55 cents. Prix de vente ... **39c**

Aussi

20 douzaines de mêmes couleurs, garnies de dentelle, valant 90 cents, pour **65c**

Une grande ligne de peignoirs en flanellette. Régulier, $1.20, pour ... **95c**

144 jupes en sateen noir mercerisé (paraissant comme si elles étaient en satin), grandeur ample, belles fournitures, régulier, $1.35, pour ... **98c**

Corsets Rond G., lignes brisées, pour écouler. Les prix étaient de $1.50, $1.95, $2.25, $2.75. Votre choix ... **98c**

Grandeurs, 18, 19, 20, 21, 23, 25, 26.

Offre spéciales au premier plancher

1000 verges d'étoffes à robes Zibeline, nouvelles de cette saison. Toutes couleurs. Pour cette vente spéciale, cette ligne, valant 65c et 75c sera offerte à la verge ... **39c**

2000 verges d'étoffes à robes noires de fantaisie, variant dans les prix depuis 75c à, la verge ... **$2.00**

Tout laine et en soie et laine, pour cette vente spéciale, 33 1-3 POUR CENT D'ESCOMPTE sur tous les prix.

Ou étoffes à robes de 75c pour 50c et $1.50, pour $1.00 la verge, etc.

500 verges de drap uni à costumes, couleurs assorties, pour cette vente spéciale, la verge ... **22½c**

Seulement 50 nappes de table ourlées, tout en toile, légèrement souillées, toutes en parfait état. Prix pour cette vente :

Nappes de $2.25 pour $1.75, $3.00 pour $2.25, $3.50 pour $2.50.

50 verges de soies brochées de fantaisie, toutes de très belle qualité, en pure soie, valant de $1.75 à $2.00. Votre choix dans le lot, à la verge ... **$1.25**

COUPONS de draps blanchis dans toutes les largeurs.

COUPONS de flanelles et flanellettes.

COUPONS de coton uni et circulaire pour oreillers.

COUPONS d'indiennes, de guingams et de sateens.

COUPONS d'étoffes à robes et de soies.

COUPONS de toile de table blanchie et non blanchie.

COUPONS de toile Crash, glass et Huck.

TOUS LES COUPONS DOIVENT ETRE VENDUS.

Dépt. des Gants

Nouveaux gants d'automne à des prix fort réduits, pour les ventes de vendredi et de samedi. Gants de Suède français, de belle qualité, 2 agrafes, dans les nuances gris foncé et tan, pour dames. $1.20 pour ... **89c**

Gants de chevreau cousus en piqué, dans toutes les nouvelles nuances d'automne, à 2 agrafes, pour dames. Valant depuis $1.10 à $1.25 la paire, pour ... **85c**

Gants de Suède longs, $3.00 et $3.50 la paire, pour ... **98c**

Gants de $1.50 pour 49c

Couleurs foncées, grandeurs, 5½, 5¾ et 6, doivent être écoulés à, la paire ... **49c**

Merceries pour Hommes

Gants de Fownes, de $1.25 pour la paire ... **$1.00**

Les célèbres gants Fownes, de fabrication anglaise, pour la promenade ou la voiture, grandeurs, 7 à 9½. Valaient $1.25, pour, la paire ... **$1.00**

Chemises de toilette, blanches, à devant ouvert, pour hommes, $1.25, pour ... **89c**

Chemises de nuit de 75c, pour chacune ... **57c**

En coton uni ou croisé, toutes grandeurs, 75c pour ... **57c**

Chemises de nuit en flanellette, $1.00, pour ... **87c**

Chemises de couleur, $1.00 et $1.25 pour ... **59c**

Lignes dépareillées et autres, toutes couleurs, c'est le cas d'une chemise ou deux dans une boîte, qui prend trop de place, ça et là, s'il faut en réduire les prix, ils seront réduits à 59c, au lieu de $1.25 et, chacune ... **$1.00**

Chaussons en cachemire noir, pesants, pour hommes, la paire ... **19c**

Bijouterie ! Parfums

Epingles de chapeaux, dessus en spirale et travaillé, 10, 15 et 20 cents, chaque ... **2½c**

Montres de garçonnets en argent sterling, bons mouvements, spécial, chaque ... **$2.95**

Parfums de Pivert, bouteilles de 1 once, pour ... **48c**

Bonneterie Sous-vêtements

Bas en cachemire noir par côtes, très beaux talons et bouts doublés, pour dames, 50c, pour ... **35c**

Camisoles en laine et coton, pesants, par côtes, pour dames, pour l'automne, cou et devant garnis de ruban, chacune ... **19c**

Combinaisons en laine par côtes, joliment garnies et finies, longueur au genou, pour dames, prix spécial, le complet. ... **75c**

Département des Savons de toilette

25 boîtes de savon de Castille Vierge, valant 35 cents la douzaine, pour ... **22c**

Seulement 500 morceaux de savon Premo à la glycérine, valant 10c le morceau, pour ... **5c**

300 boîtes de savon de toilette Eureka, parfumé à la rose, à la violette et à l'héliotrope, valant 25 cents. Boîte pour ... **15c**

1000 morceaux de savon flottant White Ribbon, morceau de 8 onces. Prix spécial, 3 pour ... **25c**

200 boîtes de savon de toilette de McClinton, boîtes de 3 morceaux, valant 25c, tant qu'il y en aura ... **17½c**

Offres Spéciales en Dentelle

500 coupons de dentelle déposés sur une table, toutes sortes, marquées à BON MARCHE POUR ECOULER.

500 verges de dentelles noires pour jupes, sur une table, au rez-de-chaussée, pour écouler à moitié prix. Prix depuis $1.25 à, la verge ... **$4.50**

900 verges de bordures de dentelles noires et noires et crèmes. Prix depuis 10c à $1.25 la verge. POUR ECOULER A MOITIE PRIX.

Dépt. d'Articles divers

2000 rouleaux de fil de coton No 40 seulement, 300 verges. Rouleaux valant 5c chaque, pour écouler à 3 pour ... **10c**

100 paires de ciseaux, grandeurs assorties. Valant 50 cents, pour, la paire ... **25c**

200 paires d'ornements de robes, valant 15 cents la paire, pour ... **10c**

300 paires d'ornements de robes, valant 20c la paire pour ... **15c**

50 pièces du meilleur élastique en soie, vert seulement, 3¼ verges chacun, valant 30c, pour écouler à ... **15c**

10 grosses d'épingles à cheveux en écaill assorties de couleur blanche, tant qu'il y en aura, 3 pour ... **5c**

1000 brosses à ongles, valant 5c, pour, chacune ... **3½c**

2000 paquets d'aiguilles, 5 papiers dans chacun, toutes de grandeurs assorties, légèrement endommagées, pour écouler à le paquet ... **5c**

Quelques Offres de la Vente Anniversaire au Sous-sol.



Nous venons de recevoir encore 100 de ces jolis Cabarets du Couronnement donnés gratis à chaque client qui achète au montant de $2.00. Venez de bonne heure, car ceux-là seront donnés bientôt et nous ne pourrons nous en procurer d'autres. Ces Cabarets valent 50c chacun. N'oubliez pas non plus que nous donnons aussi GRATIS à chaque client un nettoyeur de globe de lampe breveté. Des centaines de bons marchés. Souvenez-vous qu'il reste encore 4 jours pour cette vente.

Seulement 50 escabeaux, venant d'être reçus, tous en bois franc, avec appui pour seau, assez bons pour toutes fins.

5 pieds, valeur 75c, pour ... **49c**

6 pieds, valeur 90c, pour ... **59c**

7 pieds, valeur $1.10, pour ... **69c**

100 chaudières à charbon, en tôle galvanisée vernissée en noir, valant 45 et 50c. Votre choix, pour chacune. **25c**

500 BOUILLOIRES A CONFITURES, doublées en porcelaine de première qualité, capacité, 6 pintes, valant 50 cents. Prix de vente chacune ... **29c**

Brosses Bannister, bonnes brosses, valant 25c pour ... chacune. **18c**

19c Articles de Tables émaillés 19c

Nouvel assortiment toujours sur cette table, pots, bouilloires à confitures, bassins, écopes, etc., etc., valant jusqu'à 40c, pour ... chaque. **19c**

Balais de tapis, en bon bois d'Inde, 2 cordes, valant 25 cents pour ... **15c**

4 cordes, valant 35 cents pour ... **24c**

100 gobelets du meilleur ferblanc, poignées rivetées, grandeur, 3 pintes, valant 10c pour ... chacun. **4½c**

100 paravents japonais pour le feu, complets avec appui, de couleurs de fantaisie, valant 25c, pour écouler à, chacun ... **15c**

100 pots à crème, en porcelaine pure, joliment décorés, valant 25 cts durant cette vente ... chacun. **10c**

Extra Spécial

Nous venons de recevoir seulement 50 pots à l'eau avec monture en argent, grandeur de ½ gallon, patrons de la meilleure imitation du verre coupé, 3 dessins. Valeur $2.75, chacun. Durant cette vente ... **$1.58**

Votre choix

Parmi 50 lampes de nuit, seulement pour suspendre ou déposer sur un appui en cuivre solide avec réflecteur. Prix de vente, chaque ... **25c**

Rappelez-vous qu'il vous faut voir nos services à dîner, à thé et à toilette.

Il ne reste que 4 jours pour cette très grande vente anniversaire.

JOHN MURPHY & CIE.,

2341 et 2343 rue Ste-Catherine. Conditions comptant.

Angle de la rue Metcalfe Téléphone 2740.

CHARBON

Vous ferez bien en nous consultant pour votre provision de charbon pour l'hiver. Nous avons plusieurs sortes de charbon que vous pouvez choisir à des prix raisonnables.

L. COHEN & SON,

36 RUE PRINCE, - - - - MONTREAL.

Téléphone Main, 814.

15, 29, 1, 4

DISPARU

Un jeune homme de Fraserville

(Correspondance spéciale)

Fraserville, 25 — "La Patrie" étant reçue dans presque toutes les familles, veuillez donc annoncer la disparition d'un jeune homme de Fraserville, P.Q., comté de Témiscouata, âgé de 14 ans, plutôt petit que grand, blond aux



Le jeune DUBE

yeux bleus, cheveux un peu longs, chapeau de paille noir et blanc, ruban noir sur chapeau, habit noir, veste en toile blanche, pantalons en flanelle gris-blanc, bas noirs un peu usés, bottines un peu usées aussi. Disparu de la Rivière-du-Loup depuis le 18 septembre. Toutes informations seraient reçues avec reconnaissance par son père, M. Guillaume Dubé, Fraserville, P. Q.

A St-Gabriel de Brandon

(Correspondance spéciale)

St-Gabriel de Brandon, 25. — Nous avons eu en visite chez notre curé la semaine dernière le père Morin, C.S.V. qui est de retour de Paris. Il était accompagné de sa mère.

—Le Père Faucher, C.S.V. et curé de la paroisse St-Viateur de Montréal, été ici dimanche. Il a fait le sermon de la grand'messe, il nous a entretenu sur la nouvelle dévotion au scapulaire du Sacré-Cœur de Jésus.

— J'ai le plaisir d'annoncer aux 60 Artisans de St-Gabriel que M. Louis Jacques, vient d'être nommé secrétaire-trésorier de la succursale en remplacement de M. Edmond Paquin qui avait donner sa démission. M. Jacques sera à la disposition des affiliés le mercredi et vendredi de chaque semaine.

—M. V. Chênevert, M. P. P., était de passage ici la semaine dernière.

—Samedi prochain aura lieu à l'église paroissiale, une messe solennelle à l'occasion du 50e anniversaire du mariage de M. Henri Magnan.

—M. Damase Lavallée, conseiller de la municipalité du village de St-Gabriel a donné sa démission qui a été accepté. Il a été remplacer par M. Wilfrid Farley.

La grande parade des corps de musique

Nos divers corps de musique ont tenu leur assemblée générale sous la présidence de M. Lorge, commandant de la Garde de Salaberry. Il y a eu beaucoup d'animation et d'enthousiasme ; la date de la démonstration, déjà promise, est fixée au 19 octobre prochain.

Ont été élus: Président de l'Association, M. Bastien, du C.M.T.; vice-président, M. Jos. Comte, de la Garde Ville-Marie ; secrétaire, M. Eugène Pigeon, de St-Henri ; commissaire, M. W. Lefebvre.

Le corps de musique de la Tempérance est fier du succès de la dernière assemblée, et ce n'est pas sans motif. MM. Bastien et Pelletier ont fait beaucoup.

La prochaine assemblée aura lieu lundi prochain, à la salle du corps de Musique de la Tempérance, à l'angle des rues Ste-Catherine et Montcalm, et tous les corps de musique qui n'étaient pas représentés à la dernière assemblée sont invités à le faire lundi.

Toutes informations peuvent être adressées à M. Eug. Pigeon, 3866 rue Notre-Dame, St-Henri.

A St-Sulpice

(Correspondance spéciale)

St-Sulpice, 25 — Un accident qui aurait pu avoir des suites fatales est arrivé à la maison en construction de M. Hormidas Robitaille. L'échafaudage sur lequel travaillait M. Léon Peltier, l'entrepreneur et son fils, a cédé sous leur poids et ils furent précipités d'une hauteur de 20 pieds. M. Peltier a pu saisir une poutre, ce qui a amorti la chûte. Mais son fils est tombé sur le sol et s'est infligé de douloureuses blessures qui cependant ne sont pas dangereuses.

— Sont arrivés pour passer quelques temps à la chasse: MM. Modeste Piché et son frère Oscar, tous deux de Montréal.

— M. Gaspard Larreau, de Providence, R.I., est en visite chez ses parents.

— La récolte des céréales est engrangée elle est abondante.

— M. Chs. Robitaille, agent de pianos, et M. Auguste Miron, de Lavaltrie, ont fait une partie de chasse aux Iles de Lavaltrie la semaine dernière et sont revenus chargés de canards noirs et de sarcelles.

Fête intime

Samedi soir, le 20 courant, les nombreux amis de M. Armand Lalonde se réunissaient à l'hôtel Laval, à l'occasion de son enterrement de vie de garçon. Une jolie adresse lui fut présentée, accompagnée d'une bourse bien garnie. De belles oraisons funèbres furent prononcées.

A PROPOS DES JUIFS

On recommande aux Etats-Unis de penser à ses nègres et aux Philippins

Rome, 25— La "Tribune" publie une lettre du prince roumain Ghika, sur la note adressée par le secrétaire Hay aux puissances au sujet du traitement des Juifs en Roumanie. Le prince Ghika dit : "En supposant que l'Europe accepte l'intervention de M. Hay et consente à agir en faveur des Juifs roumains, que dirait M. Hay, si la Roumanie demandait aux puissances d'intervenir pour arrêter la persécution des nègres aux Etats-Unis et de demander des explications au sujet du traitement infligé aux prisonniers philippins ?

Nouvelles de Valleyfield

(Correspondance spéciale)

Valleyfield, 25. — Nous avons eu un marché assez considérable la semaine dernière. Les prix sur tous les produits, se maintiennent assez fermes. Le bœuf se détaille environ de 6 à 12 cents suivant la qualité et le choix. Les volailles valaient de 55 à 65 cents. Les poulets de 30 à 45 cents. Les dindes et les oies étaient fort rares. Le poisson frais chez nos marchands détailleurs est aussi fort rare, aussi le prix en est-il assez élevé. Le beurre vaut de 18 à 22 cents, selon la qualité. Le beurre de crémerie se détaille à 23 et 24 cents. Les patates se maintiennent entre 40 et 45 cents la poche. Les œufs sont toujours fort rares et valent de 17 à 18 cents sur le marché et se détaillent à 19 et 20 cents. Le prix des légumes a un peu baissé. Le foin est à peu près au même prix de la semaine dernière, soit de $5.00 à $5.50. La paille est assez chère.

Quant au charbon et au bois, les prix sont très élevés. Le charbon est de $9.00 la tonne comptant.

—La cour des Forestiers Canadiens de cette ville, Cour No. 671 est à organiser un concours pour faciliter l'entrée de nouveaux membres. Le prix d'entrée, tout compris est de $2.75. M. E. Bouchard, organisateur pour la province de Québec, est actuellement en cette ville, dans ce but. La cour de Bellerive, No. 941, qui était composé de 14 membres a, dernièrement, organisé un concours et en l'espace d'une semaine, les membres de cette cour ont réussi à enroler 15 nouveaux membres, ce qu'fait 29. C'est vraiment un record. M. Ernest Léger, un des nouveaux membres a été élu sur-le-champ, secrétaire - archiviste.

— M. D. D. McCabe, et sa dame, partis en voyage de noces depuis un mois, sont revenus enchantés de leur passage à travers les principales villes américaines. M. McCabe, a son bureau rue Victoria, Bloc Solis, et sa résidence privée rue Salaberry.

— Une magnifique excursion est organisée pour Lachine, dimanche prochain, par le vapeur Valleyfield, sous le patronage parait-il, des Feuille d'Erable. M. Oscar Gauthier en est l'organisateur.

— La chasse aux canards est le sport favori de tous les nemrods de ce temps-ci. Cependant ils sont assez rares. Dans quelques temps, la chasse sera plus abondante.

— MM. Frank Monette et Max Danis, de Montréal, ainsi que MM. Wilbrod Monette, Dan. Lorrain, Jas. Monette, Albert Deguire, Alph. Longtin, M. Bullen, Art. Sauvé Geo. Thibault, Dr. J. T. A. Gauthier, et quelques autres de Valleyfield, ont passé quelques jours à Port Lewis, en campement, à la cabane Wilson. Pour ceux qui connaissent les noms ci-haut mentionnés, inutile de se demander s'ils se sont amusés ferme. Deux de leurs sports favoris ont été la chasse et la pêche. La bouillotte a toujours été à l'ordre d jour.

A l'Epiphanie

Notre nouveau presbytère va bientôt être prêt à recevoir ses occupants. Les peintres sont à achever sa toilette et dans quelques jours il faudra meubler cet édifice d'une manière convenable. Plusieurs citoyens du village, notamment les sociétés des Forestiers Catholiques et l'Alliance Nationale, le Comptoir d'Escompte, les manufactures Lynch et Bourdon, les compagnies d'aqueduc et un bon nombre d'autres qui depuis longtemps désiraient témoigner publiquement leur estime et leur gratitude à M. le curé, si charitable et si dévoué aux intérêts de sa paroisse, ont profité de cette circonstance pour lui offrir non seulement des sentiments, mais aussi une jolie somme pouvant lui aider à faire l'installation de sa superbe résidence. A cette fin, dimanche, à l'issue de la messe, M. le vicaire E. Dugas lui a lu au nom des paroissiens une magnifique adresse et M. le maire G. Goderre lui a présenté $165 en or. Inutile de dire que M. le curé a pu toucher de cette marque d'affection de ses ouailles et qu'il a su trouver de bonnes paroles pour remercier ceux qui avaient contribué à cette offrande. Il a ensuite, d'une voix émue, annoncé une grand'messe qui sera chantée la semaine prochaine, aux intentions des donateurs.

— M. Oscar Racette, ecclésiastique, fils de M. Emile Racette, est parti vendredi dernier pour aller continuer ses études théologiques au séminaire de Montréal.

— M. Rod. Grégoire doit fêter ses noces d'argent jeudi prochain. A cette occasion il y aura grand'messe à l'église et réunion intime de parents et amis.

Au Board of Trade

L'assemblée régulière du Board of Trade a eu lieu hier après-midi. Etaient présents : MM. Alex. McFee, président ; Arthur J. Hodgson, 1er vice-président ; Geo. E. Drummond, 2e vice-président ; Robert Munro, trésorier ; MM. T. F. Howe, Jas. Davidson, James Thos. P. W. McLagan, Hugh Watson et H. D. Metcalfe.

La Shawinigan Water & Power Co. attire l'attention du conseil sur le grand bénéfice que retirerait le port de Montréal si le chenal entre Québec et Montréal était éclairé à l'électricité.

La "Patrie" a déjà exposé ce projet au long.

Le conseil est en faveur du projet et le soumettra au gouvernement.

On a reconsidéré la question des taux exorbitants imposés par les compagnies d'assurances contre le feu et le comité des affaires municipales s'assurera si nos échevins se sont occupés de cette question vitale pour faire rapport ensuite au Board of Trade.

Le conseil a reçu une lettre du secrétaire de la Chambre de Commerce de Londres annonçant le prochain voyage à New-York et au Canada des délégués de cette chambre. On ignore encore la date précise de leur arrivée à Montréal ; mais il est entendu que pendant leur séjour dans notre ville, ils seront les hôtes du Board of Trade, qui leur offrira un banquet.

A Ste-Angèle

Ste-Angèle, 25 — Mme J. B. A. Boudreau, de Fraserville et Mlle Blanche Boudreau qui étaient ici depuis quelques jours sont parties pour une promenade à Montréal.

—Mlles Blanche et Amandine Bellefeuille, des Trois-Rivières, étaient en visite ces jours derniers chez Mlle Ida Scott et Mlle M. A. Coulombe.

—Mlle M. A. Coulombe, est partie pour une promenade dans sa famille à Montréal.

—Lundi dernier a été célébré le mariage de Mlle Honora Richard, avec M. Brières, du Cap de la Madeleine. Nos meilleurs souhaits aux nouveaux époux.

—Un autre mariage a eu lieu mardi, celui de Mlle Eugénie Bourgeois à M. Philippe Rhault, de Bécancour. Il y eut du beau chant et de délicieuse musique.

—M. et Mme Charly Scott font part à leurs amis de la naissance d'une fille qui a reçu les noms de Mary Alice Parrain et marraine, M. et Mme Chs. Bourgeois.

—Nous avons eu la semaine dernière, une très belle retraite prêchée par les Révds Pères Deguire et Boissonneault, il y avait foule à tous les exercices, et aussi les Quarante-Heures ; le tout s'est couronné par un beau pélérinage au Cap de la Madeleine, dimanche dernier, nous pouvons dire que toute la paroisse était présente.

Madame G. Rouleau prend les Pilules Rouges pour se guérir des troubles du retour de l'age.



"Je suis aujourd'hui en parfaite santé et je dois dire que ce sont les Pilules Rouges qui m'ont obtenu ce résultat. Depuis plusieurs années j'étais continuellement troublée de quelques symptômes ; j'avais eu une nombreuse famille, et en approchant de la quarantaine, les malaises ne pouvaient naturellement pas diminuer. J'ai dû me faire traiter par deux médecins successivement, puis leurs traitements ne me soulageant en aucune manière, j'ai pris les Pilules Rouges. Après en avoir employé quatre boîtes, j'ai constaté que j'étais beaucoup mieux et en en continuant régulièrement l'usage, je me suis complètement guérie de ce qui me faisait souffrir."

"A cause des bons résultats obtenus, j'ai fait des Pilules Rouges ma médecine favorite ; seules, en plusieurs circonstances, elles m'ont donné satisfaction et je n'ai jamais eu besoin d'y joindre un autre remède."

MADAME G. ROULEAU,
215 Cedar St., Manchester, N.H.

Madame V. Chartrand qui souffrait du mal de matrice et s'était fait traiter pendant cinq ans, par trois médecins différents prend les Pilules Rouges et se guérit.



"Il y avait cinq ans que j'étais malade lorsque j'ai commencé à prendre les Pilules Rouges. J'avais essayé bien des fois d'améliorer mon cas en employant les remèdes qui m'étaient enseignés comme les plus efficaces et en consultant plusi urs médecins, cependant les mêmes désordres existaient toujours ; je demeurais faible, les douleurs d estomac étaient toujours les mêmes et celles des côtés augmentaient au lieu de diminuer. J'avais beaucoup travaillé dans ma jeunesse ; je n'avais pas toujours usé de prudence, j'avais encore besoin de travailler lorsque je tombai malade et, ne le pouvant, je me décourageais. Vu le peu de bénéfice que j'avais obtenu des médecines, j'étais résolue de laisser la maladie suivre son cours lorsque quelqu'un me conseilla d'écrire aux Médecins Spécialistes de la Cie Chimique Franco-Amécaine et de prendre les Pilules Rouges. Je suivis cet avis et, encouragée par les bons renseignements que contenait la réponse à ma lettre, je commençai encore une fois un nouveau traitement. Celui-là ne fut pas inutile comme les autres, peu à peu ma santé s'améliora, mes forces augmentèrent de plus en plus et après quelque temps j'étais tout à fait bien."

"J'ai donc à me féliciter d'avoir employé ce bon tonique ; je dois remercier les Médecins Spécialistes de la Cie Chimique Franco-Américaine de leur dévouement et de leur attention pour moi, et je veux, par tous les moyens possibles, faire connaître l'efficacité du remède qui m'a guérie."

MME. VICTOIRE CHARTRAND,
Willow Bunch, Assiniboine.

Les Pilules Rouges ne sont que pour les Femmes

Les Pilules Rouges ne sont que pour les femmes ; étant spécialement adaptées à la constitution des personnes du sexe, elles ne manquent jamais de guérir les maux dont elles souffrent, comme le "beau mal," les symptômes du retour de l'âge, les dérangements, les irrégularités, les hémorragies, les troubles de la gestation ; elles soulagent aussi les douleurs de l'enfantement et donnent aux mères la force de bien nourrir leurs enfants. En guérissant ainsi les différentes maladies de matrice auxquelles les femmes sont exposées, elles soulagent conséquemment les maux de tête et d'estomac, les douleurs de côtés et de reins et enfin toutes les autres souffrances qui sont la conséquence naturelle de ces maladies.

Les femmes qui souffrent de constipation devront prendre, en même temps que les Pilules Rouges, les Tablettes Purgatives qui sont, comme les premières, manufacturées par la Compagnie Chimique Franco-Américaine.

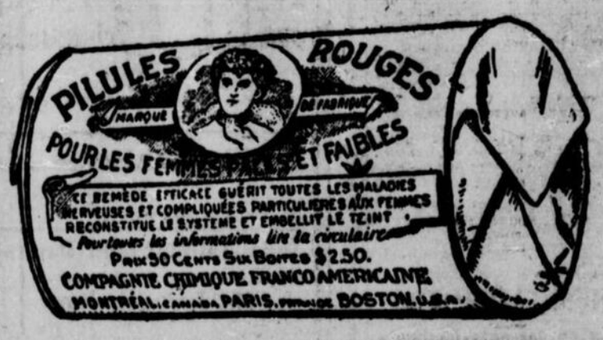
Les consultations données au No. 274 rue St-Denis, Montréal, par les Médecins Spécialistes de la Cie Chimique Franco-Américaine, sont absolument gratuites. Ces messieurs donnent aussi des consultations gratuites, par lettres, aux femmes malades qui, ne pouvant pas se rendre à leurs bureaux, veulent bien leur écrire et leur dire ce qui les inquiète.

Les Pilules Rouges ne sont jamais vendues de porte en porte, et les Médecins de la Compagnie Chimique Franco-Américaine ne donnent jamais de consultations en dehors de leurs bureaux. Les Pilules Rouges, de plus, portent toujours le nom de la Compagnie Chimique Franco-Américaine sur l'étiquette rouge qui les entoure.

Si votre marchand ne tient pas les véritables Pilules Rouges, nous vous les enverrons sur réception du prix, 50c la boîte ou six boîtes pour $2.50.

Adressez :

FAC-SIMILE DE LA BOITE DES PILULES ROUGES.



Le papier de l'enveloppe est blanc, imprimé en rouge.

COMPAGNIE CHIMIQUE FRANCO-AMERICAINE, 274 St-Denis, Montréal

Hommes malades, lisez les témoignages de reconnaissance qui suivent et rendez-vous compte par vous-mêmes des merveilles accomplies par les Pilules Moro, sans égales pour la guérison des maladies des hommes:



"Pendant longtemps j'ai travaillé dûr, j'ai levé des objets trop pesants pour ma capacité et je me suis épuisé. Avec la faiblesse sont revenus les douleurs dans les membres, le mal de tête, la mauvaise digestion, et je souffrais tellement que je croyais bien ne jamais recouvrer mes forces primitives. Cependant, les Pilules Moro que j'ai employées m'ont tout de suite fait du bien et si je suis plein de vigueur aujourd'hui je le dois à ce précieux remède. Il y a plusieurs de mes amis qui sont malades ; à tous j'ai conseillé les Pilules Moro comme le seul remède capable de leur ramener la santé."

ADELARD DEPATIE,
Shefford Vale, Que.



"J'ai souffert pendant quatre ans de la dyspepsie et de tous les malaises que cette maladie entraine. Mon estomac était si faible que j'ai été obligé, pendans un été, de ne prendre d'autre nourriture que du lait. Dans cette condition, je ne pouvais naturellement pas avoir beaucoup de force, et quand je travaillais c'était avec peine. A cela venait s'ajouter la constipation, un mal de tête continuel et de fortes douleurs dans le dos. Un médecin que j'ai consulté m'avait dit que la dyspepsie dont le souffrais en était à un tel état de gravité qu'il serait très difficile, pour ne pas dire impossible, de l'enrayer. Ceci était peu encourageant, cependant, à cause de ma famille, je ne pouvais me laisser aller et je devais tenter tous les moyens possibles de recouvrer la santé. J'avais lu plusieurs fois sur les journaux de bons témoignages en faveur des Pilules Moro, beaucoup d'hommes souffrant de l'estomac avaient été guéris par l'usage de ce remède. J'ai donc tourné mes espérances de ce côté et je me suis procuré de ces Pilules. J'ai dû en prendre plusieurs boites avant de constater du mieux, mais pensant qu'une maladie de quatre ans ne pouvait se guérir en quelques semaines, j'ai continué le remède et je me félicite aujourd'hui de ma persévérance, car je suis tout à fait bien."

"Si les hommes qui souffrent de l'estomac pouvaient constater le changement qui s'est fait en moi depuis le traitement avec les Pilules Moro, ils ne manqueraient pas de se procurer cette médecine vraiment merveilleuse. Pour ma part, je la recommande comme puissante et sûre."

ADRIEN OUELLETTE,
4123 Olivier Ave., Minneapolis, Minn

Les Pilules Moro ne sont que pour les Hommes

Les Pilules Moro s'adressent à toutes les affections qui sont l'apanage de l'homme et leur triomphe est surtout dans les maladies rebelles à tout traitement. Elles sont un réparateur du sang, un restaurateur de l'estomac et de la nutrition, et leur emploi peut être indifféremment continué sans aucun danger et avec le plus grand succès, par les hommes faibles ou souffrants. Elles s'assimilent aisément, sont tolérées par les plus difficiles, et sous leur influence on voit le rapide développement des forces, la disparition des maladies et l'accroissement de la santé générale.

Les Pilules Moro guérissent à coup sur les "efforts," le mal de rognons, les maux de tête, les affections de la vessie, la gravelle, le rhumatisme et les névralgies, les scrofules, le manque d'appétit, la mauvaise digestion, la dyspepsie, la constipation et toutes les autres maladies si fréquentes chez les hommes.

Elles sont aussi un spécifique de l'atonie et de la faiblesse des organes sexuels, les tonifient lorsqu'ils sont prématurément frappés d'impuissance et les mettent en état de remplir les fonctions si importantes de la procréation. Elles groupent sous une forme agréable et sous un petit volume tous les agents capables de restaurer les forces. Les nerfs débilités et inactifs retrouvent en elles toute la puissance énergique de la jeunesse. Inocuité absolue, résultats curatifs, prompts et complets, que faut-il de plus pour assurer le succès durable d'une merveilleuse médication qui a guéri tant d'hommes souffrants.

Les Médecins de la Compagnie Medicale Moro donnent, à leurs bureaux, au No. 1724 rue Ste-Catherine, Montréal, des consultations gratuites sur toutes les maladies dont les hommes peuvent souffrir. Ils donnent aussi des consultations par lettres, et les hommes malades qui demeurent au loin peuvent écrire et faire une description des symptômes qu'ils endurent pour recevoir par le retour de la malle des conseils et des avis qui les conduiront à la santé.

Les Pilules Moro se vendent 50c la boîte ou six boîtes pour $2.50. Si votre marchand ne les tient pas nous vous les enverrons sur réception du prix.

Adressez :

Fac-simile de la boite des Pilules Moro.



Le papier de l'enveloppe est blanc, imprimé en bleu

COMPAGNIE MEDICALE MORO, 1724 rue Ste-Catherine, Montréal.

ON EN MEURT

Vous savez de quoi...

New-York, 25. — Un certain mystère entoure la mort d'une jeune et jolie fille, Mlle Marie Gruner, qui a été retrouvée, la gorge enflée et les traits convulsés, dans la chambre qu'elle occupait au No 117 Ouest 48e rue.

La police a tout d'abord cru qu'elle s'était donné la mort, mais on a pu établir, un peu plus tard, que la jeune fille, qui pleurait à chaudes larmes, ayant appris le mariage de son fiancé, en faisant un effort pour respirer, a succombé à une rupture d'anévrisme.

Mlle Marie Gruner était arrivée à New-York, venant de Salt Lake City, il y a de cela environ six jours. Elle loua une chambre à l'adresse indiquée plus haut et commença immédiatement à travailler dans un atelier de couture situé au No 16 Ouest 39e rue. Samedi dernier elle reçut de Salt Lake City une lettre qui contenait une coupure de journal dans laquelle il était dit qu'un nommé Frederick T. McGuirin venait de se marier avec Mlle Estelle Crystal, de Colorado Springs. Aussitôt après avoir parcouru la coupure, la jeune fille tomba par terre en proie à une violente crise de larmes et, lorsque les autres ouvrières l'eurent quelque peu ranimée, elle raconta en sanglotant qu'elle venait de lire que son fiancé s'était marié.

MacGuirin, qui était son camarade d'enfance, était son fiancé depuis six ans. Les deux jeunes gens avaient décidé dernièrement de se marier dans une année ou deux, lorsqu'ils auraient fait quelque économie pour entrer en ménage, et McGuirin conseilla à Marie Gruner de se rendre à New-York où elle pouvait gagner un salaire plus élevé. Il devait, disait-il, l'y rejoindre quelques jours plus tard, et il a profité de l'absence de sa fiancée pour se marier avec une autre femme.

Sir Wilfrid à Venise

Rome, 24. — Sir Wilfrid Laurier, le premier ministre canadien, est parti d'ici hier pour Venise.

NOCES SACERDOTALES

A St-Eugène de Grantham

St-Eugène de Grantham, 25. — M. l'abbé Joseph Forcier, curé de cette paroisse, a célébré hier, sa 25ème année de prêtrise. Assistaient à cette fête, MM. les abbés E. Roberge, Kiuze, C. Lafond, vicaire de St-Germain, M. R. Duroyer, curé de St-Thiva d'Acton, B. Prince, de St-Simon, A. St-Louis, de Stanbridge, A. Smith, de Yamaska, Thomas Boudreau, de St-Winceslas, H. V. Roy, de St-Nazaire d'Acton, R.N.O.Milot, de St-Germain, E. Gravel, de L'Avenir, Elzéar Mondou, de St-Guillaume, Charles Edmond St-Germain, A. Paquin, de St-David, F. X. Lessard, St-Guillaume, Pierre Cardin, de Bagot, A. Gadbois, d'Acton Vale, Côté, Drummondville. Il y a eu une grand'messe solennelle, un magnifique sermon prononcé par l'abbé Lessard, curé de St-Guillaume.

Le banquet a été servi à l'école du village, où tous les invités se sont rendus.

C'EST LE PRINCIPE DE LA SANTE POUR DES MILLIERS

Malt Breakfast Food

Donne la force aux faibles et la santé aux forts.

Une fois employé, il devient un ami permanent.

Malt Breakfast Food avec ses grandes propriétés nutritives et la facilité avec laquelle il s'adapte aux estomacs faibles est devenu le principe de la santé pour des milliers de personnes qui souffraient autrefois de dyspepsie et de dérangements de l'estomac. Malt Breakfast Food est la seule nourriture de céréales qui s'adapte parfaitement aux besoins des jeunes et des vieux.

Il donne la force aux faibles et conserve la santé aux forts. Si vous voulez savourer entièrement votre repas du matin, faites de Malt Breakfast Food votre premier plat. Les épiciers le vendent. 182-1

La télégraphie sans fil

Londres, 25.—Sur la proposition de l'Allemagne, on fait en ce moment, des démarches en vue de provoquer, au mois d'octobre, une conférence internationale, au sujet de la télégraphie sans fil. Le but de la conférence serait d'établir les principes généraux d'une convention internationale. L'Allemagne estime que, comme le fonctionnement pratique de la télégraphie sans fil est maintenant assuré, le système devrait, dans l'intérêt public, être soumis à des règlements semblables à ceux établis par la convention télégraphique internationale.

...TAPIS...

Les grosses consignations de TAPIS D'AUTOMNE sont des caractéristiques agréables pour ceux qui garnissent une grande étendue de plancher à l'automne. Donnez vos commandes de bonne heure chez

THOMAS LIGGET, Edifice Empire, 2474, 2476 STE-CATHERINE, MONTREAL.

Ce qui attire chez H. A. WILDER, ce sont leurs prix modiques

258 St-JACQUES
1837 NOTRE-DAME

WILDER

2415 Ste-CATHERINE
2080 NOTRE-DAME

Chaises de Salle à manger, prix régulier, $3.00, notre prix **$2.**

Sideboards, prix régulier, $18.00, notre prix, **$12.00**

Tables de Salle à Manger, prix régulier, $6.50, notre prix, **$5.**

Département de Tapis

Notre Stock d'Automne de **Tapis, de Linoleums, de Toiles Cirées, de Rideaux en Dentelle, de Portières, de Balayeuses de Tapis, etc.,** est maintenant prêt pour votre examen.

Coupon Spécial de Wilder

Pour vous encourager davantage à visiter nos magasins, détachez ce coupon, apportez-le à n'importe lequel de nos magasins, où, après avoir fait un achat de $1.00 ou plus, au comptant, vous recevrez en échange une valeur de $2.00 de Reçus au comptant (20) de façon gratuite et en Supplément à ceux qui vous seront donnés avec votre achat.

PLATON blâmait un homme, de ce qu'il jouait aux dés tous les jours. "Vous me blâmez pour une petite chose" dit le prévenu." L'habitude, répliqua Platon, n'est pas une petite chose" A première vue, le choix du café à déjeuner semble une bagatelle. Tout café peut convenir. Mais la question de l'habitude quotidienne est importante. Gagner un peu de force tous les jours, c'est une bagatelle; mais acquérir de la force tous les jours et continuellement c'est de parvenir à une vigueur et à une santé nouvelles Voilà pourquoi le Café de Chase & Sanborn pour le déjeuner est si important.

"SEAL BRAND"
En boîte de ferblanc de 1 livre et 2 livres (hermétiquement fermées).
Autres qualités supérieures en sacs de parchemin en riches couleurs (à l'épreuve de l'humidité)

Petites Annonces

Tarif des Petites Annonces dans "LA PATRIE"

Emploi demandé.....	20
Chambre à louer.....	mots
Situation vacante.....	ou
Agents demandés.....	moins
Employés demandés..	3
Servantes demandées.	insertions
Maison à louer.....	
A vendre	10c
Propriété à vendre....	

EMPLOI DEMANDE

EMPLOI DEMANDE.—On trouvera une personne pour aller à domicile, munie des meilleures recommandations. 208 rue Panet. 182-3

FEMME DE JOURNEE.—On trouvera une femme de journée au No 768 Sanguinet, coin Marie-Anne. 181-3

LAVAGES DEMANDES

LAVAGES.—On demande des lavages de famille ou à la douzaine, au No 420 rue St-Timothée. 182-3

SITUATIONS VACANTES

APPRENTI.—On demande un apprenti de 2 ou 3 ans d'expérience. S'adresser au No 71 Avenue Mont-Royal. 182-7

AIDE-FORGERON.—On demande un homme à bois et un aide-forgeron dans les voitures, place permanente. 72 St-Louis, près de la rue Bonsecours. 181-3

AIDE-FORGERON.—On demande un aide-forgeron chez T. Trudeau, 132 Visitation. 181-6

APPRENTI.—On demande un apprenti-plombier de 15 à 16 ans. S'adresser à G. Yon, 1858rue Ste-Catherine. 181-3

BARBIER.—On demande immédiatement un apprenti-barbier, avec un peu d'expérience. Aussi, un homme capable de travailler tous les samedis après-midi et soir. S'adresser à 1424 St-Denis. 182-3

BARBIER.—On demande un barbier. 501 Dorchester. 182-3

BOULANGER—On demande un boulanger ayant deux ou trois ans d'expérience. Un garçon serait préféré. D. Gauthier, Boulanger, Terrebonne, P. Q. 180-3

BLANCHISSEUSE.—On demande immédiatement une blanchisseuse pour prendre un lavage de famille. 136 Cherrier. jno

COUTURIERE - APPRENTI-TAILLEUR.—On demande une bonne couturière dans les habits. Aussi un apprenti tailleur. Bons gages. 25 St-Jacques, 3e étage. 181-3

COUTURIER.—On demande un bon faiseur de "coats". S'adresser au No 2122 rue Ste-Catherine. 181-3

CLAVIGRAPHISTE demandé par A., 481, la "Patrie". 182-3

COCHER.—On demande un cocher, au No 2324½ St-Antoine, coin Aqueduc. Références. 182-3

CUISINIER.—On demande immédiatement un bon cuisinier, références de la ville exigées. S'adresser entre 1 et 3 ou 7 et 8 p.m. à 4113 rue Sherbrooke. 181-3

COUTURIERE.—On demande une bonne couturière pour finir les habits (rabattre), ouvrage de pratique. Aussi, un apprenti. S'adresser à Ch. Rocher, 14 Vallée. 181-3

COUPEUR.—On demande un assistant-coupeur, qui a l'expérience avec l'ouvrage de ville. S'adresser à Boucher et Mercier, 214 rue St-Laurent. 181-3

CORDONNIER.—On demande un cordonnier, pour ouvrage neuve, avec clous et réparages. 208 rue des Carrières. 181-3

COMMIS.—On demande un commis pharmacien. S'adresser à 3563 Notre-Dame. 180-3

CUISINIERE.—On demande immédiatement une cuisinière avec références. S'adresser au No 58 rue Dubord. 180-3

COUTURIERE.—On demande une couturière, pour faire chez elle des habits pour un petit garçon. 136 Cherrier. jno

COUTURIERES, GARCON.—On demande immédiatement de bonnes couturières pour un tailleur, aussi un garçon, pour les commissions. 371 rue Amherst. 180-3

COUTURIERES-COUTURIERS. — On demande des couturiers et des couturières chez J. Hudon, No 59 rue St-Charles-Borromée. 182-3

DAMES ET MESSIEURS.—Gagnez cinq à dix dollars par semaine à temps perdu, chez vous. Adresse avec estampille deux cents, Bette 240, London, Ont. mjs

FILLE.—On demande une fille parlant l'anglais et le français pour vendre, coudre et finir les fourrures dans un magasin de fourrures et de chapeaux. S'adresser à J. J. Christmas, 2408 rue Notre-Dame. 182-3

FILLES.—On demande des filles d'expérience pour travailler sur la machine à coudre, pour faire des collets et chemises. A. H. Sims & Co., Manufacturiers de collets et chemises, 54 rue Latour. 182-8

FORGERON.—On demande immédiatement un forgeron, capable dans les chevaux et voitures. Ouvrage à l'année. Bons gages. S'adresser à Louis Corbeil, bas de la Côte St-Laurent, Hôtel Vervais. Les chars de Sault vous mènent. 179-6

FERBLANTIERS.—On demande des ferblantiers chez A. Sauvageau, 1199 rue DeMontigny. 180-3

FILLES.—On demande des jeunes filles comme opératrices et pour tipper dans une manufacture de parapluies. S'adresser chez la Standard Umbrella Mfg. Co., No 6 rue Lemoine. 182-3

GARCON.—On demande un garçon pour conduire un cheval et se rendre généralement utile. 26 ruelle Bronsdon. 182-3

HOMMES.—On demande des hommes recommandables — $60 par mois et les dépenses $2.50 par jour à des hommes recommandables, dans chaque localité, pour introduire nos marchandises, tirer des pancartes sur les arbres, clôtures, le long des routes et tous les endroits en vue. Ecrivez immédiatement pour renseignements. THE EMPIRE MEDICINE CO., LONDON, ONT. 206-jno

HOMMES.— Nous voulons des hommes pour vendre pour nous, à salaire ou à commission; payés toutes les semaines; dépenses payées; bonne demande pour stock nouveau. Nous avons 800 acres d'arbres à fruits choisis et d'arbres décoratifs. Stone & Wellington, pépiniéristes, Toronto, Ont. 154 ma 1 a-jno

HOMME.—On demande un homme, pour mener voiture d'épicerie. Il doit parler les deux langues. De préférence, un homme marié. Références exigées. S'adresser au No 2084 Ste-Catherine. 181-4

HOMME.—On demande un bon homme pour prendre soin des chevaux. S'adresser après 5 heures p.m., au No 439 rue Mance. 182-3

JEUNE HOMME.—On demande un jeune homme fort, comme apprenti boulanger. Un jeune homme de campagne sera préférable. S'adresser à J. B. Galarneau, 240 Beaudry. 182-3

JEUNE HOMME.—On demande un jeune homme fiable ou un homme marié, pas d'enfants, pour faire toutes sortes d'ouvrages chez un cultivateur. S'adresser à J. E. Lareau, Village Richelieu, Comté de Rouville. 182-3

JEUNE FILLE.—On demande une jeune fille, pour les travaux généraux du ménage. 21 Avenue Laval. 180-3

JEUNE FILLE.—On demande une jeune fille dans une famille de trois, pour les travaux légers du ménage. Pas de lavage. Prix, raisonnable. 1191 Ontario. 180-3

JEUNE FILLE.—On demande une jeune fille, pour faire le repassage. S'adresser à 838 rue Sanguinet. 180-3

JOURNALIERS.—On demande immédiatement des journaliers. S'adresser à 6 Cuthbert. 180-3

MODISTE.—On demande une bonne modiste de robes, emploi permanent, bon salaire. S'adresser au No 655 St-Denis. 182-3

SITUATIONS VACANTES

MACHINISTES.—On demande des ouvriers sur les "tours" et des "floor hands" de première classe, dans les machines. S'adresser à The John Bertram & Sons Co., Limited, Dundas, Ont. 178-12

MOULEURS.—On demande des mouleurs de poêles, machineries, canards et chaudrons, ouvrage à l'année. 1108 Notre-Dame. 182-3

OUVRIERS.—On demande des ouvriers nonunionistes en tôle galvanisée, pour travail d'intérieur. Bons gages. S'adresser en mentionnant occupation antérieure à boîte 201, la "Patrie". 156-1m

REPASSEUSE.—On demande une bonne repasseuse dans le linge de famille. S'adresser à la Buanderie Eldorado, 221 Cadieux. 180-3

REPRESENTANTS à la campagne $15 à $25 par semaine. Salaire ou commission, payé chaque samedi. Expérience pas nécessaire. Superbes échantillons gratis. Déry et Fils, Montréal. mjs

SERVANTE.—On demande une servante générale, ayant de bonnes références, dans une famille privée. 93 Avenue Union. 182-3

SERVANTE.—On demande une servante générale au No 53 rue Dupré. Bon salaire. Pas de lavages. 181-3

SERVANTE.—On demande une servante générale au No 458 rue Sanguinet, près du carré St-Louis. Lavage en dehors. 181-3

SERVANTE.—On demande une bonne servante, petite famille, pas de blanchissage. 153 Hutchison. 24-25-27

SERVANTE.—On demande une servante de 30 à 40 ans, dans une famille privée. 285 Mentana, chez Mme Gariépy, avec références 181-6

SERVANTE.—On demande une servante. S'adresser à 1000 rue DeMontigny. jno

SERVANTE.—On demande une servante générale pour une petite famille. Pas de lavage. Bons gages. S'adresser à 4000 rue Sherbrooke, Westmount. 180-3

TAILLEUR.—On demande un tailleur-couturier de 1ère classe. S'adresser au No 1906 Notre-Dame. 182-3

VALISIERS.—On demande des valisiers, soit à la pièce ou à la semaine, chez H. Lamontagne et Cie., Limitée, No 1902 Notre-Dame. 180-3

CHAMBRES A LOUER

CHAMBRES.—Deux ou trois chambres bien éclairées, confortablement meublées, étage du bain, excellent ménage, grands porte-manteaux, famille privée, pas d'enfants. 195 rue Vinet. 182-3

CHAMBRE de devant à louer, chauffée à l'eau chaude. Famille privée, lumière Auer, pas d'enfants. Visitez dans l'avant-midi et de 6 à 8 hrs du soir. S'adresser à 119 St-Hubert. 182-3

CHAMBRE.—A louer, une chambre meublée, dans une famille privée, au No 353 Avenue Hôtel de Ville. 182-3

CHAMBRE. —A louer, pour messieurs, belle grande chambre, garde-robe, sur le devant, lumière Auer, bain émaillé, sur même plancher. 94A St-Dominique. 20-22-25

CHAMBRES.—3 chambres à louer, richement garnies. Famille privée, vis-à-vis la place Viger. 69A Dubord. 181-3

A LOUER

A LOUER.—Haut de maison, 923 St-Denis, complètement réparé à neuf, ménage fait; 9 pièces, cuisine en rallonge. S'adresser à 61 St-Denis. Tel. Est, 940. 182-3

A LOUER.—Deux chambres, avec ou sans pension. Eau, bain, w.c., sur le même étage. Prix modéré. S'adresser au No 388 St-Antoine. 181-3

BOUTIQUE DE BARBIER.—A louer, boutique de barbier, avec une bonne clientèle, quitte pour cause de maladie. P. Tessier, 1115 St-Antoine, St-Henri. 182-3

FLATS.—A louer, à Montréal-Annexe, rue St-Urbain, 1546-1548-1548A, 3 flats, 7 appartements chacun, bien finis, belle localité, bas prix, pour d'ici au 1er mai. S'adresser à 30 Avenue Fairmont, ou 32 St-Laurent. 20-23-25

LOGEMENT.—A louer, le logement No 319 rue St-Denis, 6 appartements, en ordre parfait, avec plomberie à découvert. A. H. Lapierre, architecte, Edifice de la Cie des Tramways. 182-3

LOGEMENTS.—Plusieurs logements à louer, grands et petits, sur la rue St-Norbert, Sanguinet, aussi sur la rue Hôtel de Ville, et magasin, coin Cadieux et St-Norbert, rue St-Denis. Aussi ménage à vendre. S'adresser à 56 St-Norbert. 181-6

LOGIS.—A louer, logis de plein-pied, 90 rue Canning, 6 appartements, bain et w.c., en parfait ordre, possession immédiate. Prix très modéré. S'adresser à C. Lachapelle, 153 rue St-Denis. 180-3

A VENDRE

A VENDRE—Bardeau fendu et piané, en pin et en cèdre, par char ou au détail.

S'adresser à L. N. Bourcier, marchand Bipon, Qué, entrepôt à Papineauville. jno

A VENDRE.—Boutique de voitures, établie depuis 1882, 3 étages, 80 pieds de long, engin de 12 forces, outillage complet. Vendra bon marché. Pour informations, s'adresser à Cyprien Bourgault, voiturier, St-Jean, Port-Joly, Co L'Islet, Qué. 160-16

A VENDRE.—Voitures d'été et d'hiver, attelages et meubles de seconde main. S'adresser à 388 rue St-Antoine, ou chez Courville et Nadon, voituriers, rue Amherst. 181-3

A VENDRE.—Magnifique bureau de toilette, en bois de rose antique. Aussi, set de salon en noyer noir. S'adresser à 60A Dubord. 181-3

A VENDRE.—Ameublements de quatre appartements, piano de $400, assuré pour $650, vendra pour $300 ou échangera pour propriété de campagne, très convenable pour un jeune couple. S'adresser au No 322 rue Maisonneuve. 177-8

A VENDRE.—Un magnifique gramophone Berliner, cornet en cuivre, tout neuf, 20 morceaux compris. Vendre le tout pour $15.00. S'adresser à 286 St-André. 180-3

A VENDRE.—Deux beaux petits chiens black and tan, pure race, bon marché à un prompt acheteur. 237 Laval. 180-3

A VENDRE AUX CONTRACTEURS.—Matériel de construction, 40 mille poutres, en fer, du bois, des colonnes d'acier et de fonte de fer. S'adresser à A. Anderson, 50 rue Prince. 177-6

A VENDRE.—Une presse à vin ou cidre. S'adresser à Pharmacie Chivé, 1365 Notre-Dame. 177-6

A VENDRE.—Berceau en fer, blanc, un gocart, une chaise haute, un sleigh bourré. S'adresser au No 606 Ave de l'Hôtel de Ville. 180-3

A VENDRE.—Le meilleur restaurant licencié à Ste-Cunégonde, recettes par semaine : $140. Prix, $2,800. Conditions, demi comptant. Acheteurs, c'est une chance sans pareille. S'adresser à J. Castelli, 30 rue St-Jacques. 181-3

A VENDRE.—Nouveau piano Upright, pour argent comptant ou $7.00 par mois. Leach, 2440 Ste-Catherine. 181-2

A VENDRE.—Pommiers greffés, 1, 2, 3 et 4 ans, et les meilleures espèces pour le marché, aux commerçants et aux cultivateurs, bon marché. La plus grande pépinière, Laurenceville, Qué. 164-31

A VENDRE.—Coffres-forts et portes de voûtes, neufs et de seconde main. Le plus gros assortiment en ville. Bas prix. Coffres-forts réparés ou échangés. A. AHERN, Montréal Safe Works, 330 rue St-Jacques. Téléphone Main 818. 24-1 an

AMEUBLEMENT. A vendre, à sacrifice, un ameublement de maison, au No 801 rue St-Laurent. 182-3

A VENDRE.—Très bon marché, bon poêle de salle, en parfaite condition peut être vu le matin ou le soir. 195 rue Vinet. 182-3

A VENDRE.—Piano droit, dernier modèle, fabrication américaine de première classe, son puissant, garanti pour hôtel ou salle. Grandeur régulière. 638 ameublement. 2132 Rue St-Alexandre. 182-3

A VENDRE

BICYCLE.—A vendre, un bicycle presque neuf, ayant coûté $40.00; vendra pour $25. S'adresser à 145A Champlain, 3e étage. 181-3

COSTUME.—A vendre un costume complet du Collège des Jésuites. S'adresser au No 137 rue Cherrier. 180-3

CLOS.—A vendre, un clos de bois et chanbon. S'adresser à 162 rue Cadieux. 182-6

CHEVAL.—A vendre un excellent cheval pour tout ouvrage. S'adresser à Jas McVey, 75 rue Ste-Catherine. 182-3

DIVERS.—A vendre, cash register, balance patente, 16 boîtes pour thé. S'adresser à 18-20 Ste-Thérèse, près rue St-Gabriel. 181-3

DIVERS.—A vendre, une scie, une table à bois, de charpentiers, ou bois de corde, arbre de couche et moteur de cinq forces, courant direct. 247 Richmond. 182-3

ETAL.—A vendre, magnifique étal de boucher, licence payée, très bonne clientèle. Vendra pour cause de départ. S'adresser par lettre à 477 la "Patrie". 180-6

EXPRESS.—Magnifique express à jardinier en parfait ordre, chez T. Trudeau, 132 Visitation. 181-6

FOURNAISE-LIT.—A vendre, une fournaise No 3; aussi, un lit en cerisier, avec sommier et matelas. 73 rue Visitation. 179-3

FOURNAISE.—Belle grosse fournaise (seulement deux hivers en usage), à vendre à bon marché. 470 rue St-Antoine, (près de Vinet). 181-3

JUMENT.—A vendre, immédiatement, belle jument noire, pour promenade, 9 ans, saine, commode et garantie sans défaut. Visible à toute heure. 241 Panet. 180-3

LITS, ETC.—A vendre, lit avec sommier, pour $3.00, beau petit lit en fer avec boules en cuivre, valant $10.00, moitié prix. Bon marché. S'adresser à 153 rue Hutchison. 179-3

MAGASIN.—A vendre, magasin de pâtisseries, bonbons et rafraîchissements, établi depuis 8 ans, aussi four en brique. Un bergain. 1219 rue Ontario. 182-3

MAGASIN.—A vendre, un magasin de tabac, jouets et bonbons, salle à dîner. Vendu pour cause de maladie. S'adresser à 380 rue Centre. 182-3

MACHINE A TRICOTER.—A vendre, une machine à tricoter, 3½ pouces, "Wollstar", avec trois cylindres et à côtes, bon marché, 45 rue Windsor. 182-3

POELE A GAZ.—A vendre un poêle à gaz Jewel, cinq brûleurs, presque aussi bon qu'un neuf. Prix, $6.00. 12A Hanover. 181-3

PONY.—A vendre, pony de 12 mains, voiture et harnais. S'adresser au No 21 Avenue Laval. 180-3

POELE-CARROSSE.—A vendre, un poêle à gaz, aussi un carrosse d'enfant, presque neuf, bon marché. S'adresser à 44 Avenue Souvenir. 182-3

ROCKAWAY.—A vendre un magnifique Rockaway presque neuf, essieux français, plateforme, avec division au besoin. A. C. Larivière, No 77 St-Antoine. 182-3

YACHT. Un magnifique yacht, très rapide et très sûr avec bouilloire toute neuve, et un engin de première classe, et une coque toute neuve, est à vendre, le yacht contient facilement 25 à 30 personnes. C'est une bonne chance pour acheter. Celui qui en aurait besoin, peut s'adresser au Dr A. A. Pépin, St-Aimé, comté Richelieu. Les raisons de vente sont le départ de l'ingénieur. 158-1m

PROPRIETES A VENDRE

A VENDRE.—Au parc Mile-End, 1142 rue Clarke, une maison pour une famille. Prix, $800. Bonnes conditions. S'adresser sur les lieux. 178-6

A VENDRE.—Une propriété à Shawinigan Falls, rue des Cèdres, maison à trois étages, avec terre, revenu par mois, $27.00. Pour cause de départ. Comptant pas exigé. Grand avantage pour celui qui veut s'établir. S'adresser à Philippe Langis, Shawinigan Falls. 171-12

MAISON.—A vendre ou à échanger, pour une terre, une maison en brique neuve, trois grands logements, terrain, 25 x 100, dans St-Henri, près de Notre-Dame, occupée par de bons locataires. S'adresser à 801 rue Charlevoix, Pointe St-Charles. 182-3

UN PLACEMENT.—De 12 p.c. Nos 297-299-301-303-305 rue Frontenac, près rue Ontario, Terrain, 64 x 80. Evaluation municipale, $5,200. 9 logements. Loyer annuel, $450. Prix, $3,600. Conditions, $1,000 comptant, balance payable, $200 par année, à 5 p.c. Desmarteau Kennedy, 1608 Notre-Dame. Téléphone Main, 1257.

Nos 433-435-437-439 Avenue DeLorimier. Façade en pierre. Nouvellement bâti. Quatre flats. Evaluation municipale, $5,000. A proximité de la grande manufacture McCready et des immenses ateliers du Pacifique. Prix à un prompt acheteur, $4,500. Conditions, faciles. Desmarteau et Kennedy, 1608 Notre-Dame. Téléphone Main, 1257.

Nos 787-789 chemin Papineau, deux logements. Terrain, 40 x 118. Prix, $1,700. Desmarteau et Kennedy, 1608 Notre-Dame. Téléphone Main, 1257.

UN BON PLACEMENT.—Nos 168-170-172-174 176-178 rue Letourneux, près rue Ste-Catherine, Terrain, 75 x 100. Neuf logements. Loyer annuel, $480. Prix, $4,500. Le terrain seulement vaut $2,250. Voici 7,500 pieds à 30 cts. Desmarteau et Kennedy, 1608 Notre-Dame. Téléphone Main, 1257.

UN BARGAIN.—No 214 rue St-Christophe, deux logements. Evaluation municipale, $1,700. Prix, $1,500. $500 comptant. Balance payable, $100 par année. Desmarteau et Kennedy, 1608 Notre-Dame.

UNE PROPRIETE de première classe. Nos 196A-196B-196A-196B rue Visitation. Terrain, 40 x 77 pieds, brique solide. Six logements et une grande boulangerie. Prix, $6,700. Conditions faciles. Desmarteau et Kennedy, 1608 Notre-Dame. Téléphone Main, 1257.

Hochelaga. Nos 66 et 70 rue Rouville. Deux logements. Terrain, 25 x 75. Loyer annuel, $144 Prix, $1,400. Desmarteau et Kennedy, 1608 Notre-Dame. Téléphone Main, 1257.

UN BON COIN DE COMMERCE.—Un coin d'avenir. Coin rue Dufferin et Marie-Anne. Terrain, 50 x 80. Quatre logements et un magasin. Les chars du Terminal passent à la porte. Prix, $3,600. Conditions, $1,500 comptant. Desmarteau et Kennedy, 1608 Notre-Dame. Téléphone Main 1257. 24-25-26-27-29-30

EPICERIES A VENDRE

EPICERIE.—A vendre ou à louer, une épicerie, avec logement. Possession immédiate. 209 rue Panet. 182-3

EPICERIE.—A vendre, une épicerie licenciée, bonne place d'affaires, possession immédiate. Vrai bon marché pour cause de dissolution. 245 St-Dominique. 181-3

ELEVES DEMANDES

ELEVES DEMANDES.—Mlle Bélina Bourque, organiste, maîtresse de chapelle, demande des élèves pour piano. Cours de solfège. Leçons à domicile et 273 Roy. 20-22-26

ELEVES DEMANDES. Le français, l'anglais, la comptabilité, la sténographie en anglais et en français, sont enseignés, conditions faciles. Madame Thérien, professeur, 103 Ste-Elizabeth. 181-3

MONSIEUR CUROT, 672 Berri. Sténographie supérieure, permettant d'écrire 200 mots par minute, sans fatigue. Une attention toute particulière aux leçons par correspondance. 13-15-16-20-23-27

DIVERS

OUVERTURE DE MODES, chez Mlle A. Pilon, 1144 Ontario, le 27 courant, et les jours suivants, une visite est sollicitée. 182-3

CHAMBRE DEMANDEE.—Une personne seule désire une chambre avec pension dans une famille française, famille ayant des enfants préférée. S'adresser par lettre à A., 480 la "Patrie". 182-3

PENSION DEMANDEE.—Jeune homme désire pension de table sur la rue St-Denis, près Rachel, ou aux environs. S'adresser par lettre à D., 482, la "Patrie", en mentionnant le prix. 182-3

MAISON DE PENSION.—Maison de pension privée de 1ère classe. Aussi, pension de table. 156 rue St-Hubert, près Ste-Catherine. 179-3

The Sovereign Bank of Canada

HEAD CENTRAL EXECUTIF,—MONTREAL
(Coin sud-ouest des rues St Pierre et St Jacques).

M. S. HOLT, Président,
D. M. STEWART, Gérant général.

Comptes Courants,
Département d'Epargne,
Intérêt Accordé sur Dépôts.
Affaires Générales de Banque.

Prompte attention et excellentes conditions

m-j-s

COMMERCE

Les marchés de grains

A Liverpool, le marché au blé est soutenu et le marché au maïs est ferme. On cote le blé No 1 de Californie à 6-5-6-5½ ; le blé rouge d'hiver No 2 à 5-8½-5-11 ; le blé No 2 du printemps à 6-7-6-7½. Les blés futurs sont fermes à 5-9 7-8 pour sept. et 5-10 3-8 pour décembre.

A Anvers, le marché est tranquille ; le blé No 2 est coté à 15 3-8.

A Paris, le marché au blé est soutenu : sept. 20.70 ; janvier et avril 20.55. Les farines sont fermes à 29.20 pour sept. et 27.20 pour janvier et avril.

A Chicago, le blé de sept. a monté encore à 83 et se maintenait ferme à cette cote à midi : déc. fait 69 1-8-1-4 Le blé de mai est coté à 70 1-8-1-4. Le maïs de sept. est en baisse de 1-4 à 62 ; déc en hausse de 1-4 à 45 3-4. L'avoine de sept. perd environ 1-4 point à 32 3-4 ; déc est plus fort à 31 1-4.

Le marché local est soutenu. L'avoine est en bonne demande et se vend aux prix qui suivent : No 1, blanche, 34c. No 2, blanche, nouvelle, 33 1-2c ; sur place à flot à Montréal 33c. expédition d'octobre, la vieille avoine, par charge de char, pour le commerce local, est cotée à 35 1-2 en magasin ; la nouvelle avoine 34c. en magasin ; les pois sont tranquilles et faciles ; l'exportation les cote, par charge de char, à 77 cents à flot. Le seigle nominalement, 55 1-2, à flot. L'orge No 3, 46 et le No 3x, 47c à flot.

Le nouveau blé du Manitoba, première quinzaine d'octobre, est coté à 71 cents pour le No 1 dur, et 69c pour le No 1 du Nord.

Les cotes de la farine à Montréal, à bord des chars, sont : pour les straight rollers, en baril, $3.60 et $3.65 ; en sac $1 70 et $1.75. La patente d'hiver est cotée à $3.75 à $4. Les fortes de boulangers; Manitoba, de $3.65 à $3.70 ; les patentes $3.90 à $4.

Beurre et fromage

Le marché au beurre est tranquille aux prix suivants : le Township fin de crémerie 21 3-8 à 21½c ; Townships, beau de créméries, 20½c à 21 1-8 ; Québec, crémerie, 20½ à 20¾ et même 21c. Ontario 20c.

Le marché au fromage est inactif mais soutenu à 10 3-8 et 10 1-2c pour le Québec, et 10 1-2 et 10 5-8 pour l'Ontario, beauf. Le marché de Liverpool cote le fromage à 6d en baisse, à 48s 6d.

Produits de la ferme

Oeufs de choix, 18 1-2 à 19c ; mirés, 16 1-2 à 17c, tels qu'ils viennent 16c No 2, 13 1-2 à 14c.

Patates. Les prix sont soutenus restant les mêmes qu'hier, soit 70c au char et se vendent 85c le sac de 90 livres.

Marché aux bestiaux

Contre l'entente générale, il y avait ce matin un bien petit marché aux abattoirs de l'Est. Les prix sont moins élevés que la semaine dernière et d'autant plus en évidence que le marché d'animaux offerts ce matin était relativement restreint. Il n'y avait ce matin qu'environ 525 bœufs, 300 moutons et 150 veaux offerts en vente. Voici les prix réalisés.

Nous cotons, sur pied: Bœuf. 1ère qualité, de 3 à 3 cents ; bœuf. Numéro 2, de 2 1-2 à 3 cents ; 3e qualité, 1 1-2 à 2-12 cents; veaux, de $4.00 à $8.00 selon la qualité ; moutons de 3 1-2 à 4 1-2 cents par livre; cochons, de 6 1-2 à 6 3-4 cents la livre.

Actualités financières et commerciales

Voici quelles ont été les recettes du Grand Tronc du 7 au 21 septembre :

1902	$672,478
1901	604,280
Augmentation	$68,193

Les recettes du chemin de fer du Pacifique Canadien, pour la semaine expirée le 21 septembre, ont été :

1902	$822,000
1901	762,000
Augmentation	$60,000

Il y a un an l'augmentation était de $156,000.

Le rapport de l'association des meuniers porte la récolte du blé en France, pour 1902 à 134,897,986 hectolitres, soit une augmentation de 15,000,000 d'hectolitres sur 1901.

Le Bulletin des Halles porte la provision à 126,202,800 d'hectolitres. (L'hectolitre vaut 2.75 minots).

PROCES SENSATIONNELE

Les employés de Carnegie impliqués dans une affaire de faux

Londres, 25. — L. H. Greig, un comptable employé dans les bureaux de la Carnegie Steel Co., à Londres, arrêté la semaine dernière, sous l'accusation d'avoir forgé la signature du colonel Millard Hunsicker sur des chèques au montant de $9,500, a été traduit en cour de police, hier. L'avocat de la poursuite a déclaré que plusieurs autres personnes sont impliquées dans cette affaire. Il ne s'agit pas simplement d'un faux dans cette affaire. On a découvert de plus qu'il y avait eu des détournements et des vols de correspondances. De plus, on a trouvé que les faux s'élèvent à plus de $40,000. Pour cacher ces malversations, on a majoré les livres et les experts ont établi que l'on avait employé le chlorure de chaux pour effacer des noms sur les chèques.

Le colonel Hunsicker a déclaré à un journaliste que l'on avait recouvré une partie de l'argent volé, mais que les pertes resteront au-dessus de $75,000.

Avis de Faillite

IN RE
G. BOISSONNEAULT, Epicier, 4115 rue Ste-Catherine, Westmount
Failli.

Les soussignés vendront à l'encan public au No 69 rue St-Jacques, Montréal, VENDREDI, le 3 OCTOBRE 1902 A ONZE HEURES A.M.

L'actif suivant en bloc :

Stock d'épicerie	$289.00
Fixtures	80.00
Roulant (un cheval et voiture)	40.00
	$409.00

Le magasin sera ouvert pour inspection jeudi le 2 octobre. Pour plus amples informations s'adresser à

D. GUILBAULT,
Curateur.
71a rue St-Jacques.

MARCOTTE FRERES,
Encanteurs. 25-1oct

Province de Québec, District de Montréal, Cour Supérieure. No 1627. Mathew Hutchinson et al. demandeurs vs The Calcibide Gas Machine Company, défendeur

Le 4ème jour d'octobre 1902, à 2 heures de l'après-midi, au No 7 ruelle Ell, en la Cité de Montréal, seront vendus par autorité de justice les biens et effets du dit défendeur saisis en cette cause, consistant en outils, etc.

Conditions : Argent comptant.

S. C. MARSAN, H.C.S.
Montréal, 24 septembre 1902.

Province de Québec, district de Montréal. Cour de Circuit. No 6490. A. Gauthier, demandeur, vs E. Desloguchamps, défendeur, et H. Jeannotte, distrayant. Le 4e jour de octobre 1902, à dix heures de l'avant-midi, au domicile du dit demandeur, au No 94 rue Lagauchetière, en la cité de Montréal, seront vendus par autorité de justice les biens et effets du dit demandeur saisis en cette cause, consistant en meubles de ménage, etc.

Conditions : Argent comptant.

ED. DESROCHES, H.C.S.
Montréal, 20 septembre 1902.

LA CIE S. CARSLEY LTD.

Rue Notre-Dame. Le Plus Grand Magasin de Montréal 25 Sept. 1902

BARGAINS DU VENDREDI



Corsages de $3.50 pour $1.98

Demain (Vendredi) la compagnie offrira un autre lot magnifique de corsages en satin cachemire pour dames, avec jolis dessins, bleu-marin, fauves, verts, devant plissé, complètement doublés, manchettes et manches nouvelles. Prix ordinaire $3.50 : Vendredi

$1.98

Paletot dernière mode, de $4.00 pour

50 Paletots pour Dames, en drap Beaver noir, fauve et bleu-marin, coupe dernière mode, dos sac, collet princesse May, bien faits par tailleur.
Prix ordinaire, $4.00... **$2.75**

Costumes de $7.50 faits par tailleur pour

35 Costumes faits par tailleur, pour dames, en noir, bleu-marin et Oxford, paletot uni, collet reversible et devant Chesterfield, jupe bien taillée, mode de cette saison.
Valeur régulière, $7.50... **$4.65**

Chemisettes de 40c pour

10 douzaines de jolies chemisettes en flanellette pour dames ; jolies couleurs unies, rose, bleu et blanc, col et manchettes à jabot.
Prix régulier, 40 cts. **29c**

Bas de Laine de 39c pour

87 douzaines de bas noirs tout laine pour dames, pieds sans couture, cheville et bout doubles, très élastiques, toutes les dimensions.
Prix régulier, 30 cts... **22c**

Chapeaux de $1.25 pour

9 Douzaines de Chapeaux de feutre pour hommes, en brun ou noir, styles Fédora et Derby, très bonne qualité, dimensions et formes diverses.
Valant $1.25... **89c**

Promenade au milieu des Cravates pour Dames

Demain la Compagnie offrira 250 douzaines de cravates de pure soie pour dames (achetées chez le manufacturier) à un prix moindre que le coût du matériel.

100 douzaines de cravates de soie pour dames, ourlées, bouts ajourés, bleues, roses, héliotropes, cardinales, bleu-marin et noires. Prix régulier, 35 cts.
Vendredi... **19c**

150 cravates de soie, longueur extra pour dames ; bouts en ferme de V, blanches, crèmes, bleues, héliotropes et noires. Prix régulier, 55 cts.
Vendredi... **25c**

Nappes de 65c pour

Seulement 73 nappes en toile tissée à la main, dans une grande variété de dessins, 1 1-2 vg par 1 1-2 verge.
Valant 65 cts... **53c**

Gants de Suède de 60c pour

50 Douzaines de Gants de Suède à deux fermoirs pour dames, dans une splendide qualité de couleurs d'automne, magnifiques points en soie, de tous les points.
Valant 60 cts... **43c**

Flanelle grise de 14c pour

30 pièces de Flanelle Grise épaisse, de couleur claire et foncée, mie et croisée, 42 pouces de large.
Prix régulier, 14 cts... **10½c**

Imperméables de $7 pour

31 Pardessus, de bonne qualité, à l'épreuve de l'eau pour hommes, avec un collet de velours en soie, dos box, poches en biais.
Prix régulier, $7.00. **$5.65**

Vêtements de Dessous de 60c pour

30 douzaines de Corps croisés et rayés, tout laine pour hommes, et caleçons d'un fini spécial.
Valant 60 cts... **45c**

Flanelles d'Opéra de 50c pour 34c

2,000 verges de Flanelle française d'Opéra, tout laine, de grande façon pour corsages, robes de chambre et habillements d'enfants, en belles couleurs claire et sombre, bleue royal, rose et écarlate. 87 pouces de large.
Prix régulier, 50 cts la verge.
Vendredi, 34 cts... **34c**

Mouchoirs de 15c pour

200 douzaines de jolis mouchoirs fins et blancs pour dames, ourlés d'un quart de pouce, 12 x 12 pouces. Valeur régulière, 15c, pour... **8½c**

Le Feutre de 75c

19 Pièces de feutre de fantaisie pour ouvrage à l'aiguille ou au pinceau, 72 pouces de largeur.
Valeur régulière 75 cts... **59c**

Couvertures de Cheval de 60c pour

300 Couvertures de cheval, en jute rayé, avec attache de cuir et boucle, grandes dimensions.
Valeur 60 cts... **45c**

Tours de Cou de $2.50 pour

Seulement 82 nouveaux tours de cou de vison, couleur naturelle, avec tête parfaitement dressée et bourrée, pattes et queues, fourrures de choix. Prix régulier $2.50... **$1.05**

Rideaux de $1.10 pour

75 Paires de rideaux de fil Nottingham blanc, fleuri ou enjolivés d'autres dessins ; trois verges de longueur et 50 pouces de largeur.
Valeur $1.10... **81c**

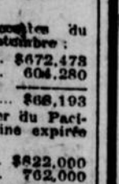
150 Lanternes



Vendredi 39c chacune — Vendredi 39c chacune

Grandes lanternes d'étables, complètes avec les meilleurs brûleurs, cheminées et mèches. Régulièrement 50c. Vendredi... **39c**

300 Gobelets



Vendredi 4½c chacun — Vendredi 4½c chacun

Gobelets en ferblanc pesant, large grandeur, valeur régulière 8c. Vendredi... 4½c

275 Théières



Vendredi 12½c chacune — Vendredi 12½c chacune

Théières à fond solide, bonne qualité, grandeur utile. Bonne valeur. Prix ordinaire 20 cents.
Vendredi... **12½c**

Epiceries à Bon Marché !

	Régulier.	Vendredi.
Poudre de savons Babbits pour		5
Savon de buanderie,		5
Oignons d'Espagne,	7 1-2	25
Nestle Food	45	36 1-3
Saumon C. L.	18	13 1-3
Noix de coco Des	25	17
Marmelade	70	55
Le meilleur beurre de crèmerie		21 1-3

	Régulier	Vendredi.
Corn Starch	10	8 1-2
Jelée, 3 boites pour		25
Cocoa pour déjeuner	20	15
Saucisses Cambridge	12 1-2	11
Avoine roulée, 7 1-2 lbs pour		25

Temps frais

Toronto, 25.—Vent de l'est, temps frais et nuageux, pluie ce soir dans l'ouest.
Vendredi.—Vent de l'est, temps frais et incertain.

OBSERVATIONS

Une aire de haute pression se dirige vers le sud, à travers la vallée du St-Laurent, et la température est assez basse. On peut s'attendre à de la gelée ce soir dans Québec et les Provinces maritimes. La température semble devoir s'élever après vendredi.

UNE DEPECHE DE L'HON. M. TARTE

L'hon. M. Tarte, ministre des travaux publics, que le "Witness" traitait hier, d'une façon si injuste et si inconsidérée, nous adresse la dépêche suivante :

Toronto, 25.

Dites aux gens du "Witness" que je serai dans le parti libéral longtemps après qu'ils seront morts et enterrés, mais je réclame le droit de préconiser librement une politique de défense et de protection pour les intérêts du Canada.

J. ISRAEL TARTE.

DEMAIN LA NOMINATION OFFICIELLE

C'est demain, le 26, qu'a lieu la nomination officielle des candidats à Soulanges, Stanstead et L'Islet.

Le scrutin est fixé à vendredi, le 3 octobre prochain.

LA CHASSE AU CHEVREUIL

Nous sommes informés que des Américains, que des étrangers à la province de Québec se préparent à aller faire prochainement la chasse au chevreuil dans le nord. Ces étrangers, à moins d'être membres d'un club légalement organisé, sont obligés de prendre une licence pour faire cette chasse, mais généralement ils ne le font pas et vont massacrer le chevreuil, sans bénéfice aucun pour le gouvernement.

Tous les gardes-chasse devraient être envoyés immédiatement dans les bois afin de surveiller ces chasseurs sans scrupule.

MORT PREMATUREE

Nous regrettons d'apprendre la mort de Mme Jos. N. Brossard, de la rue Berri, décédée hier à l'âge de 35 ans. Les funérailles auront lieu samedi.

Nos condoléances sincères à la famille en deuil.

LE SUCCESSEUR DE M. LAURENTIE

C'est un M. Léger, ancien élève de l'école Normale de Paris

M. Laurentie, le conférencier de l'Université Laval, à Montréal, ne reviendra pas au Canada cet automne. Il sera remplacé, nous dit M. l'abbé G. Bourassa, le secrétaire de l'Université, par un M. Léger, ancien élève de l'Ecole Normale, de Paris, et recommandé par M. Brunetière. On attend encore de plus amples détails sur le nouveau conférencier, lequel nous arrivera pour l'ouverture des cours, au mois de novembre.

Catalogue de la Congrégation des Hommes de Ville-Marie

La congrégation des hommes de Ville-Marie prépare actuellement le catalogue de ses membres.

M. le directeur rappelle à ceux qui ont la bonté d'annoncer dans ce livret qu'ils ne sont tenus de faire leur déboursé que sur réception du catalogue.

ECHOS D'OTTAWA

La session d'automne de la cour suprême—Sir Henry Strong et sir Elz Taschereau.

(Dépêche spéciale)

Ottawa, 25. — Le terme d'automne de la cour Suprême s'ouvrira le 7 octobre.

Sir Henry Strong reste juge en chef pour le présent, mais il est possible qu'il soit remplacé par sir Elzéar Taschereau, pour l'ouverture du terme.

La nomination ne se fera peut-être que plus tard, après le retour de sir Wilfrid. Les premières causes à entendre sont les appels dans les élections contestées de L'Islet, St-Jacques et Laval. Les autres causes de la province de Québec sont : Compagnie du Pont de Québec contre Roy ; Ross contre le roi ; Campbell contre Young; Rousseau contre Burland.

—On dit que le "New-York Central" achètera le chemin de fer "New-York et Ottawa", qui doit être vendu le 1er novembre.

—A. Hearn et Soper ont acheté pour $97,000 la propriété de George Hay, rue Sparks.

—Sir Frederick Borden doit visiter le camp à Trois-Rivières, aujourd'hui.

—M. Blair partira dimanche pour un voyage à la Colombie Anglaise, pour revenir par San Francisco et Chicago. Il sera plusieurs semaines absent. On dit que ce voyage indique que les élections locales, au Nouveau-Brunswick, n'auront pas lieu cet automne.

—Il y aura une démonstration à New Market, samedi, le quatre octobre prochain, en l'honneur de sir William Mullock, député de North York, à laquelle tous les ministres sont invités.

—La Cour Criminelle est ouverte ici aujourd'hui. Le juge Meredith préside. Le terme n'est pas important.

MGR FALCONIO

Ira-t-il à Washington ?

Rome, 25. — Le Vatican a donné instruction à Mgr Falconio de se rendre immédiatement à Washington, à cause de la longue vacance de la légation.

Ottawa, 25. — Nonobstant les dépêches de Rome, Mgr Falconio n'a encore rien reçu d'officiel au sujet de sa nomination à Washington.

Quand vous avez à laver des plats graisseux, ou des casseroles, servez-vous du Savon Sec de Lever (en poudre). et

D. P. RIOPEL EST COUPABLE

Il est condamné à 18 mois de prison aux travaux forcés

M. le juge Delorimier fait une charge à fond de train contre l'accusé.

(De notre envoyé spécial)

Joliette, 25. — Le procès de D. P. Riopel, échevin de cette ville, ex-gérant de la manufacture de biscuits de Joliette, s'est terminé hier soir d'une manière qui a profondément ému toute la population. Riopel, par ses manières aimables et ses largesses, avait su se créer un nombre considérable d'amis. On espérait que le représentant de l'un des quartiers les plus importants de l'entreprenante petite ville, sortirait la tête haute du palais de justice.

On ne parlait sur la rue, que de cette cause qui demeurera célèbre dans les annales judiciaires du district.

Riopel est un homme de 33 ans. Doué d'une rare intelligence, il a occupé successivement les postes pleins de responsabilité de gérant de banque et de gérant d'une manufacture très importante. Comme échevin de Joliette, il avait su se créer une grande popularité. On peut s'imaginer facilement l'étonnement de la population de l'endroit quand un beau matin, le bruit de son arrestation circula. Riopel saura bien se disculper, disait-on de toute part.

Quelques jours plus tard on apprit qu'il y avait plusieurs actes d'accusation contre Riopel. L'ancien gérant de la manufacture de biscuits et sucreries de Joliette était accusé d'avoir tiré traites sur traites sur des clients qui ne devaient pas un sou à la manufacture dont il était le gérant.

Voici les divers actes d'accusation dressés contre Riopel.

D. P. Riopel est accusé d'avoir tenté d'obtenir illégalement $851, de M. Desilets, de Grand'Mère, par 17 traites.

$792.90 de M. Jos Bergeron, de St-Ursule, par 19 traites.

$577.78 de M. Napoléon Boucher, de Ste-Ursule, par 15 traites.

$484.83, de M. Auguste Rivard, de Shawinigan, par 11 traites.

$630.46, de M. Gilbert Blais, de St-Paulin, par 19 traites.

$80 de M. Joseph Latendresse de St-Alphonse, par 5 traites.

$640.74 de MM. Lesage, de Ste-Flore.

$14.85 de M. S. Guimond, de St-Paulin par 1 traite.

$129.68 de M. J. J. Marchesseault, de Shawinigan, par 3 traites.

$393.54 de J. et Jos Turner, de St-Paulin, par 14 traites.

C'est le billet Contant qui a produit le plus d'impression sur la masse.

Le gérant de la banque Nationale racontait que Riopel lui avait donné un billet de $1,200 prétendant qu'il avait été signé par un manufacturier de Montréal du nom de J. G. Contant, personnage parfaitement solvable.

Le gérant ajoutait qu'il avait appris dans la suite que le signataire du billet en question n'était autre qu'un nommé Contant, cousin de l'accusé et travaillant à la manufacture de biscuits de Joliette à raison de $6 par semaine.

On attendait le procès avec une fiévreuse anxiété pour savoir à quoi s'en tenir sur les dires de M. Dussault et de Riopel. Ce dernier prétendait que le billet de $1,200 était un billet de complaisance (accommodation) qu'il transportait à la banque en vue de couvrir au moins partiellement la balance de compte à son crédit dans les livres de la banque, vu que, disait-il, il avait soutiré son compte de banque ou plutôt le compte de la manufacture dont il était le gérant, pour un montant d'environ $12,000 que la banque l'avait requis de faire provision, c'est-à-dire de faire face à son découvert.

Riopel affirmait de plus que le lendemain qu'il avait fait passer le billet de $1,200 à la banque, il avait déclaré au gérant Dussault que le signataire du billet n'était autre que son cousin, Georges Contant, employé à la manufacture de biscuits et de sucreries de Joliette.

Le procès arriva enfin et l'on sut qui de Dussault ou de Riopel avait dit la vérité.

Hier après-midi quelques témoins ont été transquestionnés.

Mlle Rosanna Jolicœur déclare qu'elle était chargée par Riopel de remplir les traites avec Mlle Lépine. Riopel lui défendait strictement de dire quoi que ce soit de ce qui se passait dans le bureau. Le témoin a entendu dire par Riopel à Mlle Lépine : Si le gérant de la banque te demande si les marchandises pour lesquelles je tire des traites ont été expédiées tu répondras affirmativement.

Quand M. Dussault venait à la manufacture, Riopel ordonnait de cacher les états de comptes.

Elle a été à l'emploi de M. Dussault depuis que ce dernier est l'un des propriétaires de la manufacture.

A la demande de Mtre Cornellier, le greffier lit le certificat de société de la maison Dussault et Cie. Il appert que M. Dussault a comme associé le maire de Joliette.

Mlle Marie Anna Lépine savait que les états de compte de Riopel étaient faux.

M. Amédée Derome dit qu'il fait partie de la maison Cadieux et Derome depuis grand nombre d'années. Il a signé des billets d'accommodation à M. Riopel pour à peu près $6,000. Il n'a jamais signé un billet de $11,000. Il a signé un billet de $5,000 pour couvrir des traites pour le même montant.

M. Derome est le dernier témoin entendu.

Les avocats commencent ensuite leur plaidoyer.

Mtre Cornellier, pour la défense, dans sa dissertation, tente de prouver que son client est blanc comme neige. Il prétend qu'il a fait un acte digne d'éloge quand il a payé des milliers de dollars à des institutions de charité, malgré l'ordre contraire de ses directeurs, lors de la banqueroute de la banque Villemarie. Il appuie fortement sur le fait que son client n'est pas allé quémander de l'escompte à la Banque Nationale, au contraire, dit-il, c'est la banque en question, par son gérant Dussault, qui a engagé Riopel à faire des transactions avec elle. La banque a réalisé jusqu-à $100 par jour de bénéfice avec les traites que Riopel tirait de tout côté. Mtre Cornellier finit son plaidoyer en disant que ce n'était pas son client qui devrait être à la barre des criminels, mais bien M. Dussault, l'ex-gérant de la Banque Nationale.

M. J. A. Renaud, C.R., avocat de la Banque Nationale, répond à Mtre Cornellier, avec beaucoup de force et d'éloquence. Il remet les choses au point avec une clarté qui saute aux yeux des jurés.

Son Honneur le juge DeLorimier fait une charge très forte contre le prévenu Il explique que Riopel s'est évidemment rendu coupable d'avoir obtenu de l'argent sous de fausses représentations en retirant $195 du billet de $1200 donné à la banque.

A 8 heures du soir, les jurés se retirent dans leur chambre pour délibérer. Au bout de dix minutes, ils reprennent leurs sièges et déclarent Riopel coupable de l'accusation telle que portée contre lui.

L'accusé est resté indifférent, comme si rien de grave ne fut arrivé à ce moment dans sa vie.

Mtre Cornellier demanda que Riopel soit admis à caution jusqu'au lendemain matin, alors que la cour prononcera la sentence, mais le tribunal, après avoir consulté l'avocat de la couronne, refusa, et Riopel dut passer la nuit en prison.

—Aux dernières assises de Joliette, Hercule Lafontaine, orfèvre et fabricant de vin de St-Cuthbert, a plaidé coupable à l'accusation d'avoir brisé l'orgue de l'église de l'endroit. Il a été condamné à $25 de dommages.

LA SENTENCE

(Dépêche spéciale)

Joliette, 25. — La session de la Cour Criminelle s'est terminée ce matin par la sentence portée contre D. P. Riopel.

Les jurés, à l'ouverture de la séance, ont recommandé à la Cour d'user de clémence à l'égard du prisonnier.

En prononçant la sentence, l'honorable juge Delorimier dit que la peine qui pourrait être imposée à Riopel

EST DE TROIS ANS.

Mais il tiendra compte de la recommandation faite par le jury et des instances faites par la femme de l'accusé et atténuera la rigueur de la sentence qu'il mérite.

"Je regrette, ajoute le savant magistrat, d'être dans l'obligation de condamner un homme dont la famille a besoin et qui occupe dans le monde une position en vue. Mais je ne puis faire aucune différence entre le

RICHE ET LE PAUVRE

et vous faire bénéficier de vos relations sociales passées. Loin de là.

Vous étiez instruit, vous aviez été gérant de banque, vous connaissiez ce à quoi vous vous exposiez et vous l'avez fait tout de même. Vous n'en êtes que plus coupable.

"Je vous condamne à

DIX-HUIT MOIS DE PRISON COMMUNE, AUX TRAVAUX FORCES

Les douze autres "indictments" contre l'accusé sont suspendus.

A la demande de la Couronne, le juge déclare la présente session de la Cour Criminelle close.

LA GRANDE GREVE

Les émeutes se continuent—Ouvriers attaqués par les grévistes

Philadelphie, Pe., 25. — Sur les dix compagnies d'anthracite, cinq ont leurs terrains occupés par les troupes de l'Etat. Malgré la présence des troupes on signale des désordres dans toute la région. Près de cinq régiments sont sous les armes. Le 18e régiment est à Olyphant, à six milles au nord de Scranton ; le 9e est à ses casernes de Wilkesbarre ; le 8e campe sur une montagne dominant Shenandoah ; une troupe occupe la vallée de Panther Creek, une autre maintient l'ordre à Lebanon. Si les désordres continuent le gouvernement devra faire appel à de nouvelles troupes!

Bien qu'il n'y ait pas une émeute générale, les troubles ont été tels qu'ils ont inspiré de graves appréhensions aux autorités. On fait partout les plus grands efforts pour empêcher l'effusion du sang. On rapporte de partout que des non-unionistes ont été attaqués à coups de revolvers et de bâtons. Des maisons ont été brûlées ou dynamitées, et on a essayé d'arrêter des trains ou de les faire dérailler.

On expédie du charbon, mais en quantité insignifiante comparée à la production normale.

Wilkesbarre, Pe., 25. — A la demande du shérif du comté de Luzerne, le gouverneur Stone a ordonné au 9e régiment de la Garde Nationale de se mobiliser à Wilkesbarre. Les grévistes qui font partie du régiment, ont répondu à l'appel.

Le président Mitchell dit que la présence de la milice ne gênera aucun de ses plans qui ont pour but de pousser la grève à une issue heureuse.

Susquehanna, Pe., 25. — Le shérif Marky, de Susquehanna, a demandé l'envoi des troupes à cause des troubles à Forest City, où 300 grévistes ont attaqué des ouvriers non-unionistes à coups de pierres et de bâtons.

A WINNIPEG

Winnipeg, 25. — Il n'y a presque plus de charbon dur à Winnipeg. Le peu qui reste est offert à $15 la tonne. Il est question de faire usage du charbon de Galt qui est un charbon mou.

Le R. P. Lacombe

Le vénérable missionnaire du Nord-Ouest arrive d'une tournée dans la région du Lac St-Jean et du Saguenay. Il se déclare enchanté de ce qu'il a vu et profondément touché de l'accueil bienveillant dont il a été partout l'objet. Il en remercie particulièrement Mgr Labrecque, évêque de Chicoutimi, qui lui a rendu sa mission facile en recommandant à ses diocésains de se montrer généreux. Les collectes ont été abondantes dans toutes les paroisses.

Le R. P. Lacombe est émerveillé des progrès accomplis dans la vaste et fertile région qu'il vient de visiter.

PENIBLE MORT

M. Henri Béland, de la rue Berri, succombe à de graves blessures à la tête, causées par un coup de fusil

Le blessé avait été transporté à l'Hopital Notre-Dame

Un homme bien connu de cette ville et appartenant à une honorable famille, M. Henri Béland, s'est infligé ce matin volontairement ou accidentellement des blessures à la tête qui ont entraîné sa mort quelques heures après.

Le malheureux entra hier midi à l'hôtel Riendeau et se retira dans un cabinet dont une fenêtre correspondait avec une porte de la salle à manger. Un commis de l'hôtel, Hermas Gagnon, aperçut Béland qui maniait un revolver, s'empressa auprès de lui et lui enleva son arme.

Le jeune Gagnon remit le revolver à M. J. Arthur Tanguay, le propriétaire de l'hôtel, qui rejoignit Béland et lui fit entendre raison. Béland semblait en proie à une violente crise nerveuse.

M. Béland fit d'abord de la résistance, mais M. Tanguay adoucit peu à peu son humeur et l'amena même à monter avec lui dans une voiture. M. Béland demanda alors à rentrer chez lui, 148 rue Berri.

M. Tanguay nous dit qu'il le laissa en excellente disposition d'esprit.

Ce matin, vers les neuf heures, on découvrait M. Béland dans sa chambre portant une grave blessure à la tête résultant d'un coup de fusil.

Les docteurs Demers et Mercier furent appelés, et constatèrent que l'état du blessé ne leur permettait pas d'espérer un recouvrement. Ils le firent transporter à l'hôpital Notre-Dame.

Le coup de fusil avait enlevé le menton, la bouche et la partie inférieure du nez. Le blessé ne semblait cependant pas avoir perdu connaissance, malgré l'abondante hémorrhagie qui a duré tout l'avant-midi.

La mort est survenue à deux heures moins dix, cet après-midi.

LE TRUC D'UN FILOU

Comment un commis volait la caisse, au magasin Carsley

La maison S. Carsley a fait arrêter hier l'un de ses commis, le nommé Wm Wincellas Séguin, sur une accusation de vol. Chaque commis de l'établissement est tenu d'enrégistrer dans un carnet toutes les ventes qu'il fait. Le surintendant approuve ou désapprouve selon le cas, et il est tenu d'y apposer sa signature. Or, le nommé Séguin, arrivé depuis quelques jours seulement, avait trouvé le moyen de tromper ses patrons. Après avoir fait accepter ses ventes, notre homme, avant d'envoyer l'argent à la caisse par la boîte automatique effaçait le total et inscrivait un chiffre moindre et imaginaire. Malheureusement, son truc a été découvert hier, et il a été pincé sur le champ. Il s'est avoué coupable ce matin, et, comme la maison Carsley elle-même intercédait pour lui, le magistrat ne l'a condamné qu'à $5 d'amende ou à dix jours de prison.

MINEURS FRANCAIS

Et mineurs des Etats-Unis

Paris, 25.— Le Congrès National des mineurs français qui siège à Commentry a paru s'occuper de diverses questions, y compris celle d'une grève générale, a envoyé le message suivant au président de l'Union des Mineurs d'Amérique, M. Mitchell :

"Le Congrès National Français envoie l'assurance de ses sentiments de confraternité aux grévistes de la Pensylvanie et espère qu'ils seront victorieux."

A l'Hot-l-Dieu

Madame Bélisle, épouse du maire Belisle, maître de poste à Belisle's Mills, Ste-Agathe des Monts, est en ville.

Mme Belisle est venue confier aux médecins de l'Hôtel-Dieu, son jeune fils, âgé de six ans, qui a subi ce matin une opération chirurgicale. L'opération a été faite avec succès et on espère sauver le jeune malade.

Excursions dans l'Ouest

La compagnie du Pacifique Canadien est à organiser, pour la fin de cette semaine de grandes excursions à Détroit, à Chicago et à plusieurs villes de renom dans l'ouest. Les prix sont extrêmement modiques, et l'on sait tout le confort que notre compagnie canadienne prodigue toujours à ses excursionnistes. Ce sera vraiment une occasion exceptionnelle et l'une des plus agréables que de visiter tous ces grands centres d'affaires, où abondent les manufactures de toutes sortes, des paysages splendides, et les points de vue admirables. Et le plaisir de voyager ainsi parmi toutes ces cités de l'ouest, si renommés et si belles, sera d'autant plue vif que le trajet, par cette voie du Pacifique Canadien, est le plus rapide en même temps que le plus commode.

Ces excursions s'effectuent annuellement, pour le plus grand bonheur de ceux qui désirent voyager en bonne compagnie, à bon marché et avec tout le confort désirable.

On pourra partir de Montréal les 25, 26 et 27 septembre prochains, et ne revenir, si on le veut, que le 13 octobre. Voici une liste des prix pour les billets aller et retour, aux divers endroits : Pour Détroit, Michigan, ce sera $12.50 ; pour Cleveland, Ohio, $15.00 ; pour Bay City et Saginaw, Mich.; $16.25 ; pour Columbus, Ohio, et Grand Rapids, Mich., $17.50 ; pour Chicago, Ill., $18.50 ; pour Cincinnati, Ohio, $20.00 ; et pour St-Paul ou Minneapolis, Minn., $41.00.

L'AQUEDUC DE ST LAURENT

Les travaux commenceront incessamment

Lundi matin, les contribuables de la ville St-Laurent ont été appelés à voter un règlement autorisant un emprunt de $25,000, pour la construction d'un aqueduc, pour la municipalité de la ville de St-Laurent. Le vote a donné un résultat de 86 pour et de 44 contre, ce qui donne une majorité de 42 en nombre et de $70,000 en valeur.

Les ingénieurs qui ont préparé les plans sont MM. Dupont et Leduc, les entrepreneurs, MM. Charretier et Théoret. Les travaux doivent commencer incessamment.

Personnel

—Nous avons eu hier soir le plaisir de serrer la main à notre ami, M. Auguste Edge, avocat, secrétaire privé de l'hon. secrétaire provincial.

M. et Mme Edge sont de retour de leur voyage de noces à Buffalo, Niagara, Toronto et Ottawa. Ils sont à Montréal les hôtes de M. le notaire W. H. Edge, rue St-Denis.

M. et Mme Edge partent ce soir pour St-Roch des Aulnaies où ils passeront quelques jours avant d'aller fixer définitivement leur demeure à Québec.

Les nouveaux mariés ont reçu les chaleureuses félicitations de leurs nombreux amis.

VICTIME DE L'ONDE

Un vieillard perd la vie au canal Lachine

On repêche aujourd'hui son cadavre

Un vieillard de 63 ans, nommé Herménégilde Patry, s'est noyé dimanche soir, dans le canal Lachine, et son corps n'a été repêché que ce midi, près du pont Napoléon. Le défunt partait de son domicile dimanche dernier, vers une heure de l'après-midi, et se rendait avec deux voisins à St-Henri, où des connaissances avaient mis en loterie divers objets. On s'amusa fort jusqu'au soir. A l'heure du souper, les deux amis qui avaient accompagné le vieillard, s'en retournèrent en tramway, et M. Patry ne se décida à partir que vers 7 heures. Quelle rue suivit-il et comment alla-t-il tomber ainsi dans le canal, c'est ce qu'on ne parvient pas à s'expliquer.

Ce midi, des ouvriers qui travaillaient près du pont Napoléon découvrirent le cadavre d'un homme qui flottait à quelques pieds de la berge. On courut aussitôt avertir la police de Ste-Cunégonde, et le chef Tremblay, après avoir fait les premières constatations, fit mander le fourgon de la morgue, qui transporta le corps à ce dernier établissement.

Le défunt était veuf depuis quelques années, et laisse une nombreuse famille. Il demeurait au No 53, rue Willisan. Ste-Cunégonde. Menuisier d'expérience et très habile, M. Patry travaillait à la manufacture de portes et de châssis Tremblay.

Il y aura enquête du coroner.

NOUVEAUX ARTISTES

La nouvelle troupe et Onofroff au Palais Royal la semaine prochaine

La soirée de gala au Palais Royal fut très goûtée du public nombreux. L'enthousiasme était à son comble et les artistes étaient en verve. Harmant et Deville chantèrent La complainte des belles-mères, et Melle Jarrié, dans un éblouissement de toilette, chanta d'une façon irréprochable, une délicieuse romance. Dane fit rire aux larmes.

La semaine prochaine, il y a à l'affiche " L'Etincelle ", de Pailleron et " Prête moi ta femme ", de Desvallières. Il n'y a pas seulement cela. Les nouveaux artistes seront arrivés et prendront part à la représentation. Ce sont MM. Ls. Vérande qui, depuis son départ du Canada fut directeur du casino de Vetel, dans les Vosges; M. Dormez, jeune premier; Melles Fonquier, Bertha Derval et Irma Perrot. Lundi, mardi et mercredi, Onofroff émerveillera le public par ses tours prodigieux d'hypnotisme.

Condamnation d'un escroc

Il y a quelques jours, à la demande de M. Rodias Ouimet, un nommé William Aird était arrêté, sur l'accusation d'avoir escroqué $13.80 au détriment du Refuge de Nuit. Ce matin, le prévenu a été traduit devant le magistrat Lafontaine qui l'a condamné à un mois de prison.

A Saint-Henri de Bagot

Le 19 septembre est décédée dame Vve Pierre Deloge, née Geneviève L'Heureux, à l'âge de 74 ans. La défunte a été toute sa vie une épouse modèle,une mère chrétienne et une femme exemplaire. Elle laisse pour déplorer sa perte huit enfants. Les funérailles ont eu lieu lundi, à 9 heures au milieu d'une foule nombreuse de parents et d'amis. Les porteurs étaient les quatre garçons de la défunte, Ferdinand, de New-Bedford, Mass. ; Rémi, de West Warren ; Frédéric, de Southbridge, Mass. ; Philéas, de Norwick, Conn. , Etaient aussi présentes les deux filles, Mme D. Desjardins, de Taftville, Con., et Mme L. B. Vaillancourt, de Worcester, Mass. Deux de ses fils, Exdras qui demeure à Division, Alaska, et Henry, qui demeure à Minnesota, n'ont pu assister aux obsèques. Nous offrons nos sympathies à la famille éplorée.

—M. H. St-Germain, N. P., est allé passer quelques jours chez son père à Nicolet.

—La semaine dernière, M. J. A. Beauchamp, maître de poste, avait le plaisir de recevoir la visite de sa tante L. B. Maureault, du couvent de la Providence de L'Assomption, P.Q.

—L'épouse de M. U. Brunelle est partie pour quelques jours de repos chez sa sœur, à Montréal.

—M. A. Marcotte, commerçant de foin et de grains, arrive des Etats-Unis.

—M. Ed. Fournier, commerçant de foin, arrive d'un voyage à Boston, Fall River, Lowell.

—M. Bérard, marchand de St-Cyrille, vient définitivement se placer chez M. A. St-Laurent pour y tenir commerce général.

—M. D. Marcotte, commis-marchand chez N. Turcotte, de Drummondville, était de passage ici la semaine dernière.

—M. Alex. Maranda a fait encan et les recettes dépassent $1300.00.

BRETELLES
MARQUE DE COMMERCE D
GARANTIES.

SAVEZ-VOUS QUE LA

Célèbre Sauce

—DE—

Lea & Perrin

est l'une des plus grandes aides à la digestion et qu'elle est d'un gout exquis ?

TRANSPORT ET TARIF

Discours de l'hon. M. Tarte à Gananoque

(Dépêche spéciale)

Gananoque, 25 — M. Tarte est arrivé ici hier, accompagné de M. Henry Miles, ancien président du "Board of Trade" de Montréal, et président de la "Morden Manufacturing Company" de Gananoque . Il a reçu une réception enthousiaste des libéraux comme des conservateurs. Après une promenade en yacht sur le fleuve St-Laurent, accompagné des principaux citoyens de l'endroit, il s'est rendu à l'hôtel de ville aux sons d'une fanfare. La salle était remplie. Le maire Emery lui a présenté une adresse dans laquelle il a félicité le ministre des efforts qu'il faisait pour obtenir un tarif qui protégerait toutes les industries du pays. Une fillette a présenté un joli bouquet au ministre.

M. Tarte a prononcé un vigoureux discours en faveur de l'amélioration de nos voies fluviales et de la réforme du tarif.

Le soir il y a eu banquet à l'hôtel International. M. R. Wilson Smith, ancien maire de Montréal, s'est prononcé en faveur d'un tarif maximum pour les Américains et minimum pour les produits anglais, avec contribution pour la défense de l'empire.

M. George Taylor, M. P., a prononcé un discours en faveur de la haute protection.

M. Harry, M. P., qui devait être présent, a envoyé ses excuses. M. Tarte a prononcé un superbe discours dans lequel il a passé en revue toute la question des transports et celle du tarif. C'étaient les deux grandes questions du jour.

Il a toujours été protectionniste. Le tarif de 1897 était un tarif protectionniste. M. Tarte a répété les paroles qu'il a prononcées au banquet des manufacturiers à Montréal, en novembre dernier en présence de Sir Wilfrid et de M. Fielding. Il s'est alors prononcé pour un tarif qui conviendrait au peuple canadien. La position qu'il prend aujourd'hui est la même et c'est celle qui a l'approbation du peuple canadien. Toute autre serait désastreuse pour le pays. Quel que soit l'avenir qui lui est réservé, il est décidé de maintenir la politique qu'il a suivie. M. Tarte a été chaleureusement applaudi. Il est parti après le banquet pour Strathroy où il a ouvert l'exposition aujourd'hui.

LA BOURSE

Le marché continue à baisser quoique cette baisse n'est rien de bien agressif. Il semble que nous sommes destinés à suivre les moindres mouvements de Wall Street et comme ce marché est loin d'être ensoleillé il s'en suit que le nôtre marche à tâtons et sans direction individuelle.

On dit bien à New-York que la situation monétaire ne peut tarder à s'améliorer mais cette grande bourse de la métropole américaine nous a tellement trompés de tout temps qu'il est presqu'impossible de ne pas être pessimiste à son égard.

La politique, quoiqu'assez solide, perd ¼ à 139½.

Voici les pertes sur les autres stocks comparées avec la clôture d'hier :

Twin City, ¼ point.
Détroit, 1-8 point.
Dom. Coal, 1 point.
Dom. Steel, 1½ point.
Twin City, ¼ point.

Comme on le voit, la baisse n'est pas considérable et le désastre entier sera conjuré si elle s'arrête à cette phase.

Quelques stocks ont enregistré une certaine hausse : ainsi le Toledo monte de 1 point à 35 ; le Street de ½ à 280. Le Toronto, le Richelieu, le Dom. Cotton, le Power et le Nova Scotia se maintiennent au même niveau qu'hier à la clôture.

Les cotes suivantes ont été aujourd'hui spécialement câblées à MM. McCuaig Bros, London & Lancashire Building :

Pacifique Canadien, 144¼.

VENTES DE L'AVANT-MIDI

Can. Pac. xd.— 875 à 139 1-2. 100 à 139 3-4, 250 à 139 1-2. 100 à 139 1-4. 25 à 139 3-8. 100 à 139 1-4. 125 à 139 100 à 139 1-2. 150 à 139 1-4. 100 à 139. 50 à 139 3-4. 75 à 139. 50 à 139 1-4. 50 à 139 3-8. 100 à 139 1-2.

Do Coal Com.— 225 à 133.

Do Cotton.— 5 à 61. 75 à 61.

Twin City — 50 à 123 3-4. 25 à 123 1-2. 150 à 123 3-4.

Do Steel Com.— 200 à 70 1-2. 550 à 70. 200 à 69. 25 à 69 3-4. 25 à 70 1-2 100 à 70. 50 à 70 1-8. 75 à 70.

N. Scotia.— 10 à 113 1-4.

Interc Coal Com.— 100 à 75.

Toledo Ry. — 25 à 35. 25 à 34 3-4. 100 à 35.

Mo Power.— 425 à 98.

Mo St. Ry.— 175 à 280.

R & O. N. Co.— 100 à 106.

Mols Bk.— 47 à 215.

Bk Comm.— 3 à 162 1-2.

Mchts Bk.— 23 à 163.

Ter Ry ex-d.— 75 à 120. 2 à 120 1-2.

Detroit Ry.— 75 à 89 3-4. 200 à 89 1-2. 100 à 89 1-4. 40 à 89 1-2. 25 à 89 1-8. 35 à 89 1-4. 225 à 89 1-2. 135 à 90. 125 à 89 5-8. 50 à 89 3-4.

Laur Pulp.— 5 à 99.

Do Steel Bds.— 6008 à 90. 2000 à 90 1-4.

VENTES DE L'APRES-MIDI

Détroit.— 25 à 90. 25 à 90. 25 à 90. 25 à 90. 25 à 90. 75 à 90. 25 à 90. 25 à 90. 50 à 90. 25 à 90. 100 à 90. 25 à 90. 25 à 90. 25 à 90. 25 à 90 1-8. 25 à 90 1-2. 100 à 90 1-2.

Dom. Steel.— 50 à 70 1-4. 50 à 70 1-2 75 à 70 1-2. 25 à 70 1-4. 25 à 70 1-2. 25 à 70 1-2.

Steel préf.— 25 à 98. 25 à 97 1-2. 10 à 98. 10 à 98.

Toledo.— 25 à 35 1-2.

Mo Street.— 25 à 280.

C. P. R.—25 à 139 3-4. 25 à 139 3-4. 100 à 139 3-4. 25 à 139 3-4. 25 à 139 1-2.

Twin City.— 100 à 123 1-2.

Toronto. — 11 à 120. 29 à 120. 25 à 120¾.

R. & O. — 25 à 105¼.

Lake Superior. — 50 à 23½.

Steel Bds. — 2000 à 90¼. 1000 à 90. 2000 à 90. 2000 à 90¼.

VENTES DES VALEURS MINIERES

Deer Trail.— 1000 à 1 3-4.

Rambler Car.— 500 à 75.

Mont & Boston.— 50 à 275.

North Star.— 2000 à 20.

Dom. Cons.— 1000 à 1 1-2.

Payne.— 1000 à 17. 500 à 17.

Les petites annonces de "La Patrie" vous rapporteront beaucoup.

BOURSE DE MONTREAL

MM. L. G. Beaubien & Cie, courtiers, 104 rue St-François-Xavier, nous fournissent le rapport suivant :

Montréal, 24 Septembre 1902.

Valeurs	Vend.	Ach.	Valeurs	Ach.	Vend
C.P.R.	139½	139⅜	Ntl Salt pfd	.....	.....
Dt. F.	83⅜	83½	D. Coal Com	134	135
Duluth Co.	25	.....	D. Coal Pf.	.....	.....
" Pref.	36	35	I " Com.	95	.....
W.K.R.	.....	.....	I "	103	.....
M.S.R.	282	280	B. Mont.	262½	.....
do (nouv.)	.....	.....	B. Ont.	.....	135
Tor India.	121	119½	B. Ter.N.A.	.....	.....
Hal. "	108	104	B. Molson	.....	.....
6s John R.	130	.....	B. Tor.	.....	.....
Twin C.T.	124	123½	B. Marc.	.....	179
R. & Ont.	106	105½	Royal E.	.....	.....
C. Cable.	175	168	B. Ottawa.	.....	.....
M. Tel.	170	166	B. Royal	.....	179
Bell T.	170	166	B. N.Scot.	.....	.....
D.I. & S.c.	69	68½	B.R. Tow.	.....	.....
" p.	100	96	B Québec	.....	.....
M.H. & L.	93½	92	B. Union	130	.....
P.H.& Lgt.	.....	.....	B. Comm.	.....	.....
Ill. Cent.	153½	153¼	B. Hochel.	.....	.....
K.& Tex.c.	.....	.....	D.L.&S.	91	90
K.&Tex.pf	65¾	64¾	" L.Grant	.....	.....
Dom "	61⅜	60	" C.Cab.c.	.....	.....
C.Col. "	.....	.....	" " p.	.....	.....
Merc. "	75	65	" P.H.&L.	.....	.....
Mont. "	.....	.....	" H.E.R.	.....	.....
Payne	.....	.....	" R. Tel.	.....	.....
Mt London	.....	.....	" C.C.Cott	.....	.....
Virtue	.....	.....	" C. Coal.	.....	.....
North Star	.....	.....	" L.Pulp.	.....	.....
Nat Salt.	.....	.....			

BOURSE DE NEW-YORK

Cours reçus aujourd'hui par M. Louis O. Doyd, courtier, 1719 rue Notre-Dame, coin St-François-Xavier, Montréal.

Valeurs	Ouv.	2.30 hrs.	Valeurs	Ouv.	2.30 hrs.
A. Cott. Oil	50¾	50	Louis & N.	146⅛	149½
A.L.Copper	65¼	66	Manu Elev.	137	137¼
Ame. Ice.	11¾	11¾	Mis. Pac.	115	116
Am Loc Co.	30⅜	31		.....	.....
A.L.Co prf.	94	94	Mis Pan&M	.....	.....
A.Sug R Co	127	127⅜	pfd.	.....	.....
A.T. & S.F.	90¾	91¼	Metropolta	142¾	143
A.T.&S.F p	101⅜	101⅞	North Am.	.....	.....
Bal&Ohio.	110¾	110⅝	Nal. Com.	.....	.....
B.R.T.	64⅛	64⅞		.....	.....
C. & Al. Co.	30½	30¾	N.Y.C.&H.	.....	.....
Can. Pac.	139	138⅜