

Nouveau code de la Sécurité routière

Un service de conférenciers est mis sur pied dans la région 01

Lire...
C'est vivre!
Librairie
Comptoirs Horizon
214 Cathédrale, Rimouski

Jusqu'à la mi-juin, les citoyens de l'Est du Québec désireux de se renseigner sur les changements apportés par le code de la sécurité routière peuvent s'adresser aux bureaux de communication-Québec de Rimouski, de Gaspé et de Cap-aux-Meules, pour organiser une séance d'information dans leur localité.

Actuellement, quatre conférenciers sont disponibles dans la région pour donner ces séances d'information sur le code de la sécurité routière. Il suffit de regrouper une vingtaine de personnes et de s'adresser à Communication-Québec pour la planification d'une conférence. Les conférenciers se déplacent gratuitement et peuvent se rendre partout dans la région.

C'est la Régie de l'Assurance automobile du Québec qui a mis sur pied ce programme de conférenciers, dans le cadre des activités d'implantation du code de la sécurité routière auprès de la population québécoise. Le programme est administré par les bureaux régionaux de Communication-Québec.

Au total, quelque 90 personnes provenant des 10 régions administratives du Québec peuvent animer ces

séances d'information, dont le but est de faire connaître le contenu de la nouvelle loi au plus grand nombre de citoyens québécois. Rappelons que c'est le 1er avril que les dispositions du code de la sécurité routière concernant les règles de la circulation entrent en vigueur. D'autres dispositions importantes seront promulguées au cours de l'année, soit le 1er juin 1982 et le 1er janvier 1983.

Les conférenciers de la région proviennent de la Sûreté du Québec, du bureau régional de la Régie de l'Assurance automobile du Québec et du Conseil régional de la Santé et des Services Sociaux.

Ces organismes se préoccupent de sécurité routière, et c'est pourquoi ils ont accepté de libérer certains membres de leur personnel pour faire partie de la banque de conférenciers mise sur pied par la Régie de l'Assurance automobile, qui est chargée de faire connaître le code de la sécurité routière dans la population.

La Régie de l'Assurance automobile a dispensé la formation adéquate à tous les conférenciers et mis à leur disposition des outils de travail, qui seront utili-

sés lors des séances d'information, dont un diaporama résumant les principales dispositions et les changements contenus dans la nouvelle loi.

Communication-Québec, région de l'Est invite les citoyens, groupes ou organismes intéressés, à s'adresser à l'un de ses trois

bureaux situés à Rimouski (722-3950), à Gaspé (368-2550) et à Cap-aux-Meules (986-3222), pour planifier l'organisation d'une conférence.

Pour éviter des frais d'appel interurbain, on est prié de faire le "0" et de demander à la téléphoniste, "Zénith Communication-Québec".

Régie des services publics du Québec

Auditions publiques dans la cause en redressement tarifaire de Québec-Téléphone

La Régie des services publics du Québec tient en mai des auditions publiques, afin d'entendre les personnes qui désirent faire valoir leurs représentations à la suite de la demande en augmentation de tarifs de Québec-Téléphone.

Voici l'endroit les dates où la Régie tiendra ses auditions:

Rimouski (audition principale), Hôtel de ville, 205, rue de la Cathédrale, mardi 18 mai 9h30 à 19h30, mercredi 19 mai, 9h30 et jeudi 20 mai, 9h30.

Pour plus amples renseignements, communiquer avec Claude Soulard à Québec (418) 643-5560 ou à Montréal, (514) 873-4338, à frais virés si requis.

LE CHARME ET L'ÉLÉGANCE DE LA DENTELLE...

QUEL BEAU SOUVENIR: LA DENTELLE DE LA SALLE À MANGER ET DU SALON DE GRAND-MAMAN... CE SONT DES MOMENTS OÙ LA DOUCEUR DU TEMPS ET LA VIE ÉTAIENT CHALEUR ET SÉCURITÉ, L'ÉPOQUE DU ROMANTISME RÉGNAIT DANS TOUTES LES MAISONS ÉLÉGANTES.

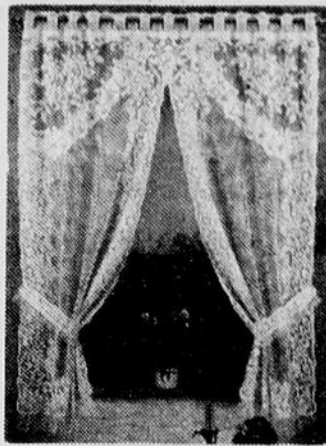

C'EST MAINTENANT POSSIBLE DE RE-CRÉER CETTE AMBIANCE SÉDUISANTE, GRÂCE AUX NOUVELLES DENTELLES

Exquisit

Disponibles en différents motifs et grandeurs.



BOUTIQUE

Evolution Décor inc.

84 St-Germain Ouest, 722-8211

Service à domicile gratuit

LA SOCIÉTÉ DES ARTS PRÉSENTE AU CENTRE CIVIQUE DE RIMOUSKI

VENDREDI 16 AVRIL 1982 À 21H00
SAMEDI 17 AVRIL 1982 À 20H30

L'HEURE DU LUNCH



UN DIVERTISSEMENT DE PREMIER CHOIX.

Avec Dominique Michel, Jean Besré, Louise Laparé, Gaétan Labrèche, Guy Boucher.

MERCREDI 21 AVRIL 1982, 20H30
"UNE OEUVRE DE PREMIER ORDRE"

L'HOMME ÉLÉPHANT

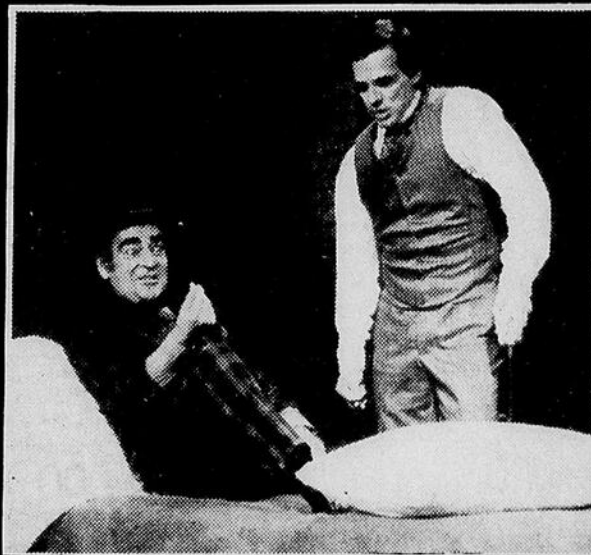

Une pièce de théâtre extraordinaire... plein d'émotion, de finesse et d'humour. Une production d'une remarquable rigueur. Une performance magistrale. Plus de 5 semaines à l'affiche au Trident.

Avec: Germain Houde, Andrée Lachapelle, Normand Chouinard, Jean Deschênes, Marie-Hélène Gagnon, Clode Hamelin, Guy Provost, Jean-Louis Roux, Paul Savoie.

AU COLISÉE DE RIMOUSKI
LUNDI 3 MAI '82, 20H30
UN SPECTACLE EXCEPTIONNEL
AVEC

NANA MOUSKOURI



Sieges réservés, procurez-vous vos billets des maintenant chez:

Tabagie Publication Service, Rimouski
Pharmacie Lévesque, Mont-Joli
Dépanneur J.A. Boucher, Riv.-du-Loup

PROCUREZ-VOUS DÈS MAINTENANT VOS BILLETS.

• Tabagie Publication Service, Rimouski et Pharmacie Lévesque, Mont-Joli.

Mères vous avez vos droits!

La grossesse est une période de crise importante dans la vie d'une femme. De tous les événements biologiques, la reproduction et ses conséquences est celui qui a la plus grande signification sociale.

Selon Marie-Elizabeth Taggart (1), toute grossesse s'accompagne de stress physiologique et biologique (nausée, changements du corps, anxiété face à la grossesse; à ceci s'ajoute le stress psychologique d'être enceinte et la peur de l'inconnu lors de la première grossesse).

Cela demande à la femme une grande facilité d'adaptation. On peut comprendre aisément, qu'au moment même de la grossesse, la majorité des femmes n'a pas le goût et la motivation de lutter pour des droits qui normalement devraient être respectés.

De façon idéale, la préparation de la femme à la maternité devrait commencer avant même la conception de l'enfant.

Une connaissance certaine de ses droits lui permettra au moment venu de mieux assumer sa grossesse et de conserver son autonomie. Ainsi, elle pourra vivre une expérience enrichissante!

Le cadre dans lequel prend place la naissance est

important, tant pour la santé de la mère que pour celle de l'enfant qui naît!

N'est-ce pas là, le commencement...

Pendant la grossesse, vous avez le droit (2):

- D'être informée de façon complète et détaillée sur le déroulement de la grossesse et de l'accouchement.

- De choisir les sources d'information qui vous conviennent pour vous préparer à bien vivre ces étapes.

- D'être suivie par une personne de votre choix qui répondra à vos attentes.

- D'être informée sur les différents lieux d'accouchement et de faire un choix entre: les salles d'accouchement et les chambres de naissance dans les établissements de santé, ou votre domicile.

- De visiter ces lieux s'ils ne vous sont pas familiers et d'être informée des règlements et services qui y sont offerts.

- De refuser les examens et interventions proposés (pelvimétrie, échographie, amniocentèse etc), si vous n'êtes pas satisfaite des raisons invoquées.

- D'être informée sur les alternatives possibles à la prise de médicaments dans le cas où ils sont conseillés.

- Pendant le travail et l'accouchement, vous avez le droit:

- De vivre cet événement dans l'intimité et la confidentialité.

- D'être accompagnée des personnes de votre choix (conjoint, ami (e), sage-femme), pendant toute la durée du travail et l'accouchement.

- De refuser d'être examinée par des étudiants (es) en sciences infirmières et en médecine et autres stagiaires.

- De discuter l'administration routinière de tout traitement, ex: lavement, rasage, solutés, sédatifs, etc.

- D'accepter ou refuser les interventions telles que déclenchement, moniteur foetal, soluté, forceps, épisiotomie, lorsque vous jugez avoir suffisamment d'informations.

- D'accoucher de la façon qui vous convient le mieux (lieu, position, avec ou sans anesthésie) et de limiter le nombre d'intervenants.

- Si vous avez une césarienne, vous avez les mêmes droits:

- Que ceux mentionnés pour le travail et l'accouchement. En plus, vous avez le droit:

- De choisir le type d'anesthésie.

- D'être accompagnée par une personne de votre choix si la césarienne se pratique sous anesthésie épidurale.

Après la naissance, vous avez le droit:

- De prendre votre enfant dès sa naissance et de l'allaiter dans les minutes qui suivent.

- De connaître et d'évaluer la pertinence de tout traitement et intervention proposés pour votre enfant, (gouttes dans les yeux, injection, vitamine K, tests sanguins, etc.).

- De cohabiter avec votre enfant immédiatement après la naissance quelque soit le nombre d'occupants dans la chambre.

- D'être assistée par des personnes compétentes dans le type d'allaitement que vous avez choisi et dans les soins à donner à l'enfant.

- D'allaiter sur demande.

- De refuser que soit donné

tout supplément à l'allaitement maternel.

- De vous reposer et de refuser d'être dérangée continuellement par la routine hospitalière.

- De refuser médication et traitements proposés de routine tel que: radiographie pulmonaire, somnifères, laxatifs, etc)...

- De quitter l'hôpital dès que vous le désirez.

- D'être informée des services sur lesquels vous pourrez compter lors de votre retour à la maison.

Références

- 1- Taggart, Marie-Elizabeth, **La grossesse et la psychologie du couple.** Faculté de l'éducation permanente télé-enseignement. Université de Montréal.
- 2- Droits de la femme enceinte. Publiés par la santé publique du Québec. 648-1 Avenue Joffre, Québec.
- 3- Grossesse, Accouchement, et après: droits des femmes. Association pour la santé Publique du Québec. **Comité Humanisation-Naissance**

RÉPARATION E.G.B. ENR.



Service d'entretien pour dactylos, caisses enregistreuses de toutes marques.

723-9431



LES ENTREPRISES INC
PERENNE

ENTREPRENEUR GENERAL

- construction commerciale
- construction résidentielle
- rénovation de tout genre
- bâtiment agricole
- service de dessin

Jean-Guy Proulx 723-1710
c.p. 1051 Rimouski

ENTREPOSAGE-ASSURANCE DE VOS FOURRURES

NETTOYEUR ST-ROBERT INC.

ESCOMPTE AU COMPTOIR

Payez à l'automne sans frais d'INTÉRÊT



Valeur déclarée	Assurance-entreposage 12 mois	Avec escompte
\$500.00	\$15.00	\$13.50
\$600.00	\$18.00	\$16.00
\$700.00	\$21.00	\$19.00
\$800.00	\$24.00	\$21.50
\$1,000.00	\$30.00	\$27.00
\$1,500.00	\$44.00	\$40.00

et autres valeurs.

Sur place, vous disposerez d'un certificat assurance-entreposage 12 mois, en tout lieu.

NETTOYEUR ST-ROBERT inc.

189, ST-JEAN-BAPTISTE OUEST, RIMOUSKI

723-6577

A la traverse Matane-Baie-Comeau-Godbout

Des traversées spéciales pour les automobiles à l'occasion des vacances de Pâques

La Société des traversiers du Québec informe les usagers de la traverse Matane-Baie-Comeau - Godbout que des traversées, principalement réservées aux automobilistes, seront ajoutées à l'horaire régulier à l'occasion des vacances de Pâques 1982.

En effet, le traversier "Camille-Marcoux" sera principalement réservé aux automobilistes voyageant en direction nord-sud les 7, 8 et 9 avril, et en direction sud-nord les 12 et 13 avril.

La STQ recommande aux automobilistes qui souhaitent profiter de ces traversées spéciales de faire des réservations par téléphone,

dans les sept (7) jours avant leur départ, à partir du 31 mars, en composant aux numéros de téléphone suivants: 562-6344, pour un appel local (Matane); 1-800-252-2420, pour un appel régional, en ayant soin de mentionner le numéro d'im-

matriculation du véhicule. Par ailleurs, les camionneurs et compagnies de transport qui prévoient la nécessité absolue de traverser durant ces journées et dans les directions mentionnées, devront prendre des arrangements le plus tôt

possible avec les préposés aux réservations de la traverse.

Enfin, la STQ précise que l'horaire régulier du printemps et de l'automne 1981 sera conservé pour les autres journées.

Des frais judiciaires à la Régie des Loyers

Des frais judiciaires seront exigés à la Régie du logement à compter du 1er avril 1982. En effet, pour y inscrire une cause il faudra désormais verser la somme de 20\$. Toutefois, les demandes de fixation de loyer et de modification de bail échapperont à cette mesure.

Personnes exemptées
Sont exemptés des frais judiciaires les personnes admissibles à l'aide juridique et les bénéficiaires de l'aide sociale, sur simple présentation d'une preuve écrite qui certifie leur admissibi-

lité. Dans le premier cas, il s'agit d'une attestation d'admissibilité, dans le second, du carnet de réclamation de médicaments.

Mode de règlement
On acquitte les frais en liquide ou par chèque visé, mandat-poste, mandat bancaire, ordre de paiement visé sur une caisse d'épargne et de crédit, établis à l'ordre du ministre des Finances du Québec.

Remboursement
La Régie rembourse intégralement les parties qui s'entendent avant audition,

sur présentation d'une copie écrite et signée de l'entente. Le régisseur, quand il rend sa décision, peut imposer à la partie qui a été poursuivie de rembourser à l'autre les frais, en tout ou en partie.

Comme "PII LE SORTEUR", préparez-vous en famille afin de pouvoir sortir en cas de feu!

Ce soir, n'entrez pas dans vos draps sans penser au feu!

Votre service d'incendie



VERRES DE CONTACT
(lunettes molles)

En spécial à **\$199.00**

- Service et assurances pour un an inclus (rég.: \$275.00)
- Ajustement garanti.
- Remboursement total si vous n'êtes pas satisfait.
- Egalement disponibles: verres de contact à port prolongé

Clermont Dionne
OPTICIEN D'ORDONNANCES

Centre médical
124 rue St-Germain est
Rimouski G5L 7C3
Tél.: 723-8411

- VENTE
- SERVICE
- REPARATION DE LUNETTES
- CHOIX DE MONTURES EXCLUSIVES
- MONTAGES DE VERRES SUR PLACE
- SERVICE RAPIDE

REMERCIEMENTS

M. Bernard Lacoursière ainsi que sa fille: Josée Lacoursière, sa mère: Mme Gérald Côté Bérubé, Mlle Rolande Bérubé, remercient bien sincèrement tous les parents et amis qui ont témoigné des marques de condoléances à l'occasion du décès de dame Camilla "Mimi" Lacoursière, soit par offrandes de messes, bouquets spirituels, tributs floraux, visites ou assistance aux funérailles. A tous un cordial merci.

A l'occasion de Pâques...

réduction de **10 à 20%** sur notre marchandise (sauf celle déjà réduite).

Nous vous invitons également à venir comparer nos prix compétitifs.

boutique Tendresse Inc.
Vêtements de base, fine lingerie
Maillots de bain, uniformes

Le Carrefour Rimouski
Rimouski, Qué. 722-8626

PROPRIÉTAIRES DE MAISONS, UNE BONNE OCCASION!

NOUVEAU! PARQUETTERIE PRÉ-FINIE
La simplicité d'installation permet à une personne seule et sans expérience de recouvrir le sol d'une pièce en quelques heures.

SEULEMENT 1.99 Pi.

Maintenant ouvert jeudi et vendredi soirs jusqu'à 21h00, samedi p.m. jusqu'à 16h00. ÇA, C'EST DU SERVICE!

• **PARQUETTERIE**
Non finie 19"x19" A partir de **.89** Pi.

• **PARQUETTERIE**
Pré-sablée Idéale pour le bricoleur A partir de **1.19** Pi.

56, LÉONIDAS RIMOUSKI 723-2141

POUR CEUX QUI APPRÉCIENT LA QUALITÉ

Bois Décoratif

de rimouski inc.

VENTE ET SERVICE DE POSE

SPÉCIALITÉS:

- BOIS À PLANCHER
- PARQUETTERIE
- PORTES, MARCHES, ESCALIERS, RAMPES, BARREAUX
- BOIS DE FINITION

OPINION DU LECTEUR

Entente entre la Municipalité de Rimouski-Est et le ministère des Affaires culturelles

A la suite d'une nouvelle diffusée sur les ondes de Radio-Canada le 16 mars 1982, la Municipalité de Rimouski-Est désire apporter les corrections suivantes.

Contrairement à ce qui a été dit, il y a entente entre la Municipalité et le Ministère des Affaires culturelles quant à la gestion de la Maison Lamontagne. Le 22 février dernier, lors d'une rencontre avec le Ministère, nous leur avons fait une contre-proposition au projet

de bail qu'il nous avait soumis le 30 septembre 1981. D'un commun accord, il a été décidé de réécrire un autre projet qui tiendrait compte de notre contre-proposition.

Lors de cette réunion, nous nous sommes entendus entre autre, sur trois (3) points qui apparaîtront d'ailleurs dans la nouvelle version du bail et qui sont: Premièrement, la municipalité administrera pour le M.A.C. la subvention qui servira pour effectuer les

fouilles archéologiques; deuxièmement, nous effectuerons l'entretien du gazon à l'été et enfin, nous déneigerons la voie d'accès l'hiver prochain.

Pour ce qui est du comité d'utilisation, nous l'avons effectivement dissout car il ne correspond plus à la nouvelle situation. Nous avons convenu avec le M.A.C. de refaire un comité qui serait composé des personnes élues lors d'une assemblée générale à laquelle

toute la population de Rimouski-Est et des environs sera invitée et qui se tiendra vers le début de novembre 1982. Comme il ne restait que deux (2) membres sur ce comité et comme nous n'avons pas l'intention de procéder à d'autres nominations et comme c'est le Ministère des Affaires culturelles qui opérera la Maison Lamontagne l'été prochain, son maintien ne nous apparaît plus nécessaire.

Le 22 mars dernier, nous avons eu une seconde réunion avec le M.A.C. Nous nous sommes entendus sur la gestion de la subvention pour effectuer les fouilles archéologiques à l'été 1982, sur le mode de sélection d'un(e) archéologue ou d'une firme en archéologie. De plus, le M.A.C. nous a fait part qu'il engagera un régisseur et deux (2) guides pour l'été 1982. Nous nous sommes entendus sur la définition des tâches du

régisseur, sur les qualifications requises ainsi que sur la composition du comité de sélection qui verra à l'engagement du régisseur.

Ces quelques corrections nous apparaissent essentielles car il y a une excellente collaboration entre les deux (2) parties et nous n'acceptons pas qu'une nouvelle puisse laisser croire le contraire.

Municipalité de Rimouski-Est, Gilbert St-Laurent, maire

Réponse à "Je prépare mon suicide..."

J'ai lu votre lettre et lu la réponse que quelques personnes vous ont faite. Laissez-moi, moi aussi, vous raconter mon expérience si cela peut vous être utile.

Après un an et demi de chômage, moi aussi j'ai voulu me suicider, il y a quelques années: ce n'est pas que j'étais un lâche mais les gens autour de moi (la famille, les amis (les faux amis), la parenté!!!) mettaient tellement de pression à ma situation de

non-travaillant, à ma situation de non-producteur pour la société que je me croyais fautif, bon à rien (ce n'est pas comme ceux qui parfois ont un poste dans l'entreprise privée ou dans le système gouvernemental et qui ne font rien).

Bref aujourd'hui, je travaille. Cela fait trois ans que j'ai voulu attenter à ma vie, et deux ans et demi que je travaille. Laissez-moi vous dire que ça m'a pris ces deux années et demi

pour me remettre psychologiquement de cet acte: j'ai voulu me jeter du haut d'un barrage. Vouloir s'auto-détruire, ce n'est pas une solution: le corps n'a plus physiquement de vie mais l'esprit, lui, subsiste dans les tourments. Vous pouvez y penser à ce suicide mais prenez le temps de vous arrêter aussi. Sortez vous promener, prendre l'air. Le temps arrange bien des choses et laisse voir la solution que l'on ne voyait pas. Bonne chance!

POISSONNERIE DE RIMOUSKI-EST

(anciennement Marché Lemieux)

CREVETTES
De Matane
400 g
5.90

NOUVELLE ADMINISTRATION
680 BOUL. DU RIVAGE
723-4571

MORUE RONDE
Fraîche
1.15
LB

FILET DE SOLE
3.25
LB

MOULES
.75
LB

OUVERT 7 JOURS

- Lundi, mardi, mercredi: de 9h00 à 18h00
- Jeudi, vendredi: de 9h00 à 21h00
- Samedi et dimanche: de 9h00 à 18h00

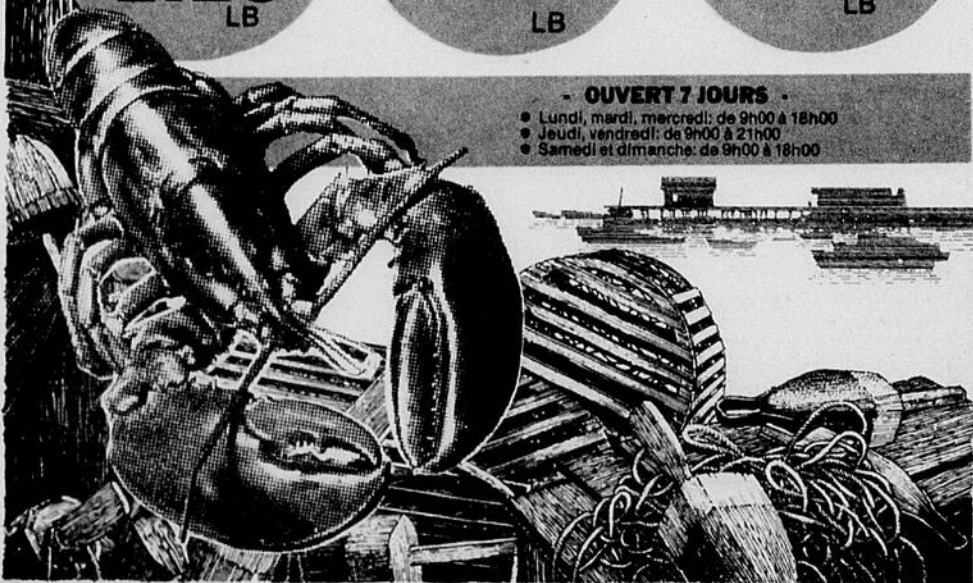

BRASSERIE LA RÉGALADE

UNE BRASSERIE BIEN DE CHEZ NOUS, OÙ VOUS ÊTES CHEZ VOUS!

SOUPER INVITATION OFFRE SPÉCIALE 2 POUR 1

SOUPER AU MENU CETTE SEMAINE **SOUPER**
BROCHETTE DE FILET SUR RIZ
Comprenant: soupe et dessert du jour, thé ou café.
POUR SEULEMENT \$7.99 Valable pour 2 personnes, du 7 au 13 avril 1982 inclusivement.
Sur présentation de ce coupon.

8 ans, on fête!

- **Mardi le 6 avril, de 20h00 à 22h00**
Bar ouvert
- **Jeudi le 8 avril, à 20h00**
Tir de traîneau
- **Samedi le 10 avril, à 20h00**
Rodéo de cochon



**333 EST, BOUL. RENÉ-LEPAGE (COOPRIX I)
RIMOUSKI - TÉL.: 724-9775**

La Garderie Populaire dénonce le gel des budgets pour les garderies en 1982

Madame Pauline Marois annonçait récemment que l'augmentation de 2.\$ à 3.\$ par place au permis donnée aux garderies au mois de décembre jusqu'au premier avril 82, devenait permanente.

Quel beau cadeau... La Garderie Populaire dans ses revendications de l'automne dernier demandait à l'Office des Services de Garde à l'Enfant du Québec une subvention de dépannage de 10,000.\$, plus une politique globale en matière de garderie, incluant des loyers gratuits pour toutes les garderies à but non lucratif, une indexation de l'aide aux parents, une augmentation de la subvention par place au permis de 2.\$ à 5.\$ et 7\$.

L'Office dans les pourparlers et les négociations avec la Garderie Populaire a posé des gestes qui d'une fois à l'autre devenaient de plus en plus chargés de malhonnêteté, jusqu'à nous fournir un procès-verbal de la rencontre du 5 novembre à la table de négociations, vide de sens et dont le contenu ne rend pas du tout ce qui s'est passé; à croire qu'ils l'ont rédigé selon les décisions qu'ils ont prises suite à cette rencontre.

Bien sûr cette nouvelle change beaucoup pour ce qui s'agit de la survie des garderies au Québec, mais pas dans le même sens que veut nous le faire croire l'Office, M. Marcoux et son gouvernement.

Pour la Garderie Populaire cette augmentation représente 10% du budget, qui sert à couvrir l'inflation de 12% de 1980, et puisque il y a eu gel des budgets en 1981, nous n'avons rien pour rattrapper ce retard et rien pour prévenir l'inflation de 1982.

M. Marcoux nous disait à notre dernière rencontre le 8 mars dernier qu'il ne fallait pas s'attendre à des sommes supplémentaires

pour les garderies en 1982-83; et bien cette nouvelle de Mme Marois.. pour nous confirme ces dires.

Le gouvernement se sert de nos impôts pour subventionner les compagnies, débloquent 300 millions pour le soutien de la PME, alors que les plus subventionnées d'entre elles sont celles qui enregistrent les plus gros profits. Depuis 1976 que ce gouvernement soutient l'emploi dans la PME, nous assistons à un taux de chômage record au Québec. Que faut-il en conclure?

Le gouvernement fait des choix quant à l'investissement de notre argent, est-ce profitable pour nous?

Taux de chômage record, augmentation du nombre d'assistés sociaux, diminution importante de la quantité et de la qualité des services, et quoi encore???

La Garderie Populaire avec l'ensemble des garderies du Québec dénonce l'intention du gouvernement de geler à nouveau les budgets des garderies pour 82-83, demande à l'Office des Services de Garde à l'Enfance du Québec d'élaborer une politique globale en matière de garderie tenant compte de nos revendications.

Nous mettrons en oeuvre un plan provincial pour que nos revendications soient entendues et qu'on y ait une réponse positive dans le prochain budget du Parti Québécois à la fin d'avril 1982.

Comme premier pas, nous participerons avec l'ensemble des syndicats et des groupes populaires à la manifestation du 3 avril à Montréal contre le gouvernement et les entreprises qui nous font porter le poids de la crise économique alors que nous n'en sommes ni les initiateurs ni les responsables.

La Garderie Populaire de Rimouski par son Conseil d'administration

Pour un jeans

Sergio Valente TM



LOT DE
JEANS

Prix régulier \$40.00

SPECIAL
29.95

QUANTITÉ LIMITÉE



Grande Place, Rimouski 723-4786

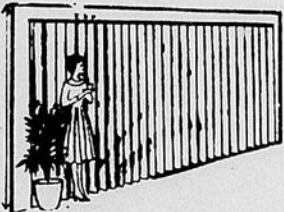

STORES VERTICAUX

Escompte de

20 à 25%

SPÉCIAL POUR PORTE-PATIO

Vinyle blanc ou beige - Rég. \$238. pour

119.95

STORES HORIZONTAUX

Choix de couleurs
Escompte de

25 à 35% ET MÊME 50%

Appeler **723-3380**

PAUL DIONNE DÉCORATION

TEMPORAIREMENT À
PLAZA ARTHUR-BUIES.

RIMOUSKI • MATANE • RIVIÈRE-DU-LOUP • MONT-JOLI • LA POCATIERE • PLESSISVILLE • TROIS-PISTOLES

Au temps des sucres

L'érablière Ouimet ouverte aux acériculteurs



L'érablière de démonstration du ministère de l'Énergie et des Ressources est présentement en activité et des séances d'information et de démonstration sont offertes aux acériculteurs, aux membres des organismes de gestion en commun, aux étudiants en techniques forestières et gardes forestiers jusqu'au 23 avril inclusivement.

Située dans le canton

MESSE ANNIVERSAIRE



En la Cathédrale de Rimouski, dimanche le 11 avril 1982 à 17h00 sera chantée une messe anniversaire pour le repos de l'âme de dame Eugénie Déry, épouse de feu Jos Rousseau. Parents et amis sont priés d'y assister sans autre invitation.

Ouimet à 11 kilomètres à l'ouest du village de Saint-François-Xavier-des-Hauts, l'érablière compte 1 100 entailles exploitées par un système de collecte par turbulures et pompes à vide.

Outre les groupes déjà mentionnés, les éducateurs intéressés à la conservation du milieu fragile de l'érablière peuvent inscrire leurs écoliers de niveau élémentaire, de la troisième à la sixième année, tandis que le public en général est invité à visiter l'érablière

Ouimet le samedi 17 avril.

Soulignons qu'au cours de la saison des sucres de l'année dernière, près de 1 500 personnes ont visité l'érablière de démonstration.

Pour toute information ou réservation, on peut joindre monsieur Jean-Paul Lepage au numéro de téléphone 722-3710 ou à l'adresse suivante: Ministère de l'Énergie et des Ressources, Unité de gestion du Bas Saint-Laurent, 92, 2ième rue ouest, local 207, Rimouski (Québec) G5L 8B3.

Le printemps...

Par une belle journée de printemps, une belle petite fleur nommée rose sortit de la terre.

Elle ne savait rien de son environnement et sa maman rose lui indiqua sa belle maison où ses frères et sœurs l'attendaient.

Tous avaient hâte de voir cette belle petite fleur et quand elle arriva, tous se mirent à chanter:

"Sallut belle fleur, que tu es belle
rentre dans ta maison car nous
t'aimons beaucoup"

Et l'été passa très vite et à la fin de l'automne la petite fleur mourut et au printemps elle réapparut encore une fois.

Son deuxième printemps s'annonçait devant elle, mais cette fois-ci sa maman n'était plus là, ni ses frères et sœurs.

Ils étaient morts le froid avait brisé leurs racines.

Louis-Blaise Dumais, poète 6 ans

RÉDUISEZ VOTRE FACTURE DE CHAUFFAGE AVEC



ISOLATION LEMIEUX INC.

MEMBRE ISOPRO

Service d'isolation et de ventilation. Faites isoler votre maison avec les produits soufflés en vrac fabriqués par **Styrolaine**. Toute maison construite avant 1961 est éligible aux subventions fédérales.



N° Accréditation Hydro-Québec 2540

N° Accréditation de l'ONGC (CGSB) Q-1530

Licence de la Régie des entreprises de construction du Québec (RECQ) no LG 40749

No de la spécialité requise 4231

Permis de commerçant itinérant no 110-693

Estimation gratuite.

CONSULTEZ NOS REPRÉSENTANTS:

Marc Vignola 739-3556

Jean-Luc Lemieux 735-2644

SPÉCIAUX DE LA SEMAINE

CHAISES À ROULEMENT SUR BILLES

SPÉCIAL

\$109.95

ENSEMBLE MATELAS ET SOMMIER

54 po. - 20 ans de garantie

\$274.95

FUTURS MARIÉS

PROFITEZ D'UN ESCOMPTE DE



33^{1/3}%

SUR LES AMEUBLEMENTS

3 PIÈCES

(STYLE CANADIEN, COLONIAL OU MODERNE).



BUREAU DOUBLE

Avec miroir

149.95

COMMODO

4 tiroirs

89.95

N'oubliez pas que chez nous, vos appareils électriques usagés ont une bonne valeur de rechange.

MARC MEUBLES COTÉ INC.

245 Michaud, Rimouski 723-0166 Ancien local de Romuald Turgeon

RES. 723-4259

Calculons notre consommation d'énergie

Vivant en pleine crise de l'énergie, les consommateurs doivent être de plus en plus vigilants dans leurs dépenses d'électricité. Consommation et Corporations Canada vérifie l'exactitude des compteurs électriques; tous les compteurs doivent être scellés après inspection.

Il est possible de calculer soi-même ses dépenses d'électricité en prenant vos lectures du compteur électrique. Si vous voulez connaître votre dépense pour une période donnée, il suffit de soustraire la première lecture de la seconde et par la suite, si sur votre cadran il y a une indication x 10, il faut multiplier le résultat par 10, car le compteur enregistre 10 fois plus lentement que votre consommation réelle. Ainsi, vous aurez la quantité de kWh consommés pour la période écoulée. Maintenant, pour faire votre propre lecture du compteur électrique, vous devez prendre le der-

nier chiffre que l'aiguille vient de dépasser en débutant de droite à gauche. Le dessin ci-dessous vous donne comme lecture 1202.

En faisant votre propre lecture du compteur, vous pourrez vérifier si votre facturation est exacte. On dit que les 2/3 des usagers nécessitent en moyenne 1000 kWh par mois pour leur usage domestique, ce qui veut dire que les dépenses occasionnées pour le chauffage ne sont incluses. En termes de coût, pour un délai de 2 mois, les coûts peuvent se répartir comme ceci:

Chauffe-eau 130°F, 830 kWh, 22.41\$, Réfrigérateur 240 kWh, 6.48\$, Cuisinière, 200 kWh, 5.40\$, T.V. couleur, 100 kWh, 2.70\$, Eclairage et divers, 430 kWh, 11.61\$. 60 jours x 30 kWh: 1800 kWh, 48.60\$, Abonnement 23 cents x 60 jours, 13.80\$, taxe 8%, 4.99\$. Total: 67.39\$.

En ce qui a trait au chauffage, une maison ordi-

naire nécessite environ 25,000 kWh-année et il faut ajouter que cela se répartie inégalement selon les saisons bien sûr, ce sont les mois d'hiver qui en exigent le plus. Une bonne isolation de la maison peut permettre des économies importantes d'énergie.

Cette chronique vous est présentée par: Consommation et Corporations Canada, 140 St-Germain ouest, Suite 205, Rimouski, Qué. G5L 4B5. Tél. 722-3366.

Colloque à l'UQAR

L'approche communautaire

Un colloque portant sur l'approche communautaire dans le domaine de la santé mentale et physique se déroulera à l'Université du Québec à Rimouski, le 23 avril prochain. Les organisateurs veulent, d'une part, mieux définir l'approche communautaire, et d'autre part, explorer les perspectives de recherche et d'intervention propres à celle-ci.

L'invitation est donc lancée à toutes les personnes impliquées dans une démarche communautaire ou désireuses de s'y familiariser: ceux et celles qui travaillent dans le domaine de la santé mentale ou physique, les étudiants(es) et les chercheurs(euses).

Pierre L. J. Ritchie, de l'Université Duke, président-fondateur de la section psychologie communautaire à la Société canadienne de psychologie, prononcera (en français) la conférence d'ouverture.

Différents ateliers permettront ensuite d'ouvrir des discussions sur "le support de la communauté", "l'action préventive", sur "un concept unifié de la santé", sur "l'orientation communautaire à l'université" et sur "les défis que réserve l'approche communautaire".

Le tout se déroulera à l'UQAR, le vendredi 23 avril, entre 13h00 et 22h00.

On peut s'inscrire auprès de Gilles Mireault, DSC* Hôpital St-Joseph de Rimouski, 150 rue Rouleau, Rimouski, G5L 5T1. Avant le 8 avril, le coût d'inscription a été fixé à 10\$, 5\$ pour les étudiants (es). Après le 8 avril, 15\$. Renseignements supplémentaires: 723-5907. A l'UQAR, les professeurs Simon Papillon et Nicole Royer font partie du comité d'organisation.

SPÉCIAL ÉPILATION À LA CIRE.



- JAMBES \$5.00
- CUISSES \$5.00
- AINES \$3.00
- AISSELLES \$3.00

TOUS LES PRODUITS EDITH SEREI ET ANNA PÉGOVA SONT RÉDUITS À

1/2 PRIX.



CLINIQUE D'ESTHÉTIQUE

LA MAIN D'ART

1 Carrefour rimouski bur: 724-2323

À L'ARRIÈRE DU SALON DE COIFFURE ROMÉO ET JULIETTE.



art plus

QUEBEC INC.

VOUS OFFRE SES

AUBAINES DE PÂQUES

DU 6 AU 10 AVRIL '82.

VENEZ DÉCOUVRIR LES NOMBREUSES SUGGESTIONS DE CADEAUX QUE NOUS VOUS OFFRONS.

- Tableaux
- Reproductions
- Posters
- Encadrements
- Fleurs séchées encadrées
- Matériel d'artiste

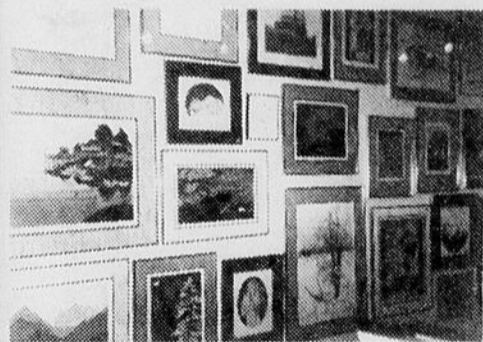

40%

DE RABAIS

SUR TOUTES LES SÉRIGRAPHIES ENCADRÉES, EXPOSÉES À LA BOUTIQUE.

15%

DE RABAIS

SUR TOUTES LES IMAGES LAMINÉES SUR BOIS.



DÉCOUVREZ NOTRE NOUVEAU DÉPARTEMENT DE MATÉRIEL NON TOXIQUE POUR ENFANTS.



64 couleurs
Prix rég. \$3.99 - SPÉCIAL

2.99



Atelier pivotant
Prix rég. \$29.99 - SPÉCIAL

24.99



Craies aquarelles Maquillage (15 couleurs)
Prix rég. \$9.99 - SPÉCIAL

6.99



art plus

QUEBEC INC.

Jacques Lévesque et Benoît Lévesque, prop.

Carrefour Rimouski

419 Boul. Jessop

Rimouski

723-5454

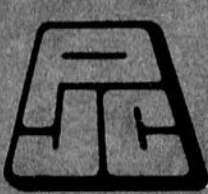

**PHARM-ÉCOMPTES.
JEAN COUTU**

**Joyeuses
Pâques
à tous!**



SPÉCIAUX DIÈTE
VOIR NOTRE CIRCULAIRE EN MAGASIN.

Tel qu'annoncé
à la télé

BRECK
SHAMPOING



Format 400 ml

2.39

AVEC CE COUPON

EXPIRATION 11 AVRIL 1982.

LIMITE 3 PAR CLIENT

SWAN
VAISSELLE



Format 1 litre
(liquide)

.99

AVEC CE COUPON

EXPIRATION 11 AVRIL 1982.

LIMITE 3 PAR CLIENT

FANTASTIK
NETTOYEUR



Format 682 ml (gachette)

1.49

AVEC CE COUPON

EXPIRATION 11 AVRIL 1982.

LIMITE 3 PAR CLIENT

DÉTERSIF
VAISSELLE
Format 1 litre

1.29

AVEC CE COUPON

LIMITE 3 PAR CLIENT
EXPIRATION 11 AVRIL '82.

ÉLISABETH



Une dynastie de femmes amoureuses, indépendantes.
Avec ce coupon

Rég. \$15.95

7.95

LIMITE 3 PAR CLIENT

SENTIERS DE L'AUBE



Avec ce coupon

Rég. \$15.95

7.95

LIMITE 3 PAR CLIENT

LES VIGNES DE SAN CRISTOBAL



Presque romantique, leçon de courage, reflet pathétique.
Avec ce coupon

Rég. \$15.95

7.95

LIMITE 3 PAR CLIENT

LA DERNIÈRE CROISIÈRE DU CÉCILIA



Avec ce coupon

Rég. \$15.95

7.95

LIMITE 3 PAR CLIENT

LA FORCE DU DESTIN



Passion, Amour, Argent, Haine, Pouvoir
Puissance
Avec ce coupon

Rég. \$15.95

7.95

LIMITE 3 PAR CLIENT

LES TAMBOURS DE L'HIVER



Une femme abandonne tout, son pays, sa fortune, pour retrouver celui qu'elle aime...
Avec ce coupon

Rég. \$15.95

7.95

LIMITE 3 PAR CLIENT

BIO THERM
Au plancton thermal



CADEAU AVEC ACHAT! NOUVEAU!

Crème suractivée 15 jours

120 ml en boni

Avec ce coupon

21.56

Gant de massage et ruban à mesurer

LIMITE 3 PAR CLIENT

EXPIRATION 11 AVRIL 1982.

ACHAT SPÉCIAL ! CHOCOLAT CAROUSSEL

Chocolat artisanal de chez-nous.



Avec ce coupon

14.88

LIMITE 3 PAR CLIENT

CADEAU AVEC ACHAT DE PRODUITS YVES ST-LAURENT



Opium et Rive Gauche
Recevez gratuitement une lotion hydratante pour le corps.

LIMITE 3 PAR CLIENT

ANAÏS, ANAÏS



Eau de toilette avec atomiseur 100 ml

Avec ce coupon

29.95

LIMITE 3 PAR CLIENT

PASQUIER

Poules de Pâques 453 g

Avec ce coupon



7.49

LIMITE 3 PAR CLIENT

JEAN & CHARLES

Lapin en chocolat 99 g

Avec ce coupon



1.99

LIMITE 3 PAR CLIENT

NINA RICCI



Eau de parfum avec atomiseur L'air du temps 34 g

Avec ce coupon

23.95

LIMITE 3 PAR CLIENT

Pharmicolor

PHOTO-QUALITÉ-SERVICE



O'Vert

**7 jours et 7 soirs, tous les week-ends
114 St-Germain Ouest,**

723-2459

RIMOUSKI

723-3388

SPÉCIAUX VALIDES JUSQU'À ÉPUISEMENT DE LA MARCHANDISE

EXPIRATION 11 AVRIL 1982.



LIMITE 3

EXPIRATION 11 AVRIL 1982.



LIMITE 3

EXPIRATION 11 AVRIL 1982.



LIMITE 3

EXPIRATION 11 AVRIL 1982.



LIMITE 3

EXPIRATION 11 AVRIL 1982.



LIMITE 3

EXPIRATION 11 AVRIL 1982.



LIMITE 3

ABC
 Détergent à lessive
 1.5 litre
 Avec ce coupon
.79
 LIMITE 3 PAR CLIENT

CHANTECLERC
 Javel
 3.6 litres
 Avec ce coupon
1.09
 LIMITE 3 PAR CLIENT

LIFEBUOY
 Savons de bain
 en 2
 Avec ce coupon
.73
 LIMITE 3 PAR CLIENT

SUPPORTS
 Pour adultes
 Avec ce coupon
 10 pour **1.98**
 LIMITE 3 PAR CLIENT

ROYALE
 Papier mouchoirs
 3 épaisseurs
 En 100's
 Avec ce coupon
.77
 LIMITE 3 PAR CLIENT

ROYALE
 Papier de toilette
 2 épaisseurs
 4 rouleaux
 Avec ce coupon
1.09
 LIMITE 3 PAR CLIENT

YVES DEAUVILLE
 Bain de mer
 1.5 litre
 Avec ce coupon
1.44
 LIMITE 3 PAR CLIENT

STAYFREE
 Maxi-serviettes - En 30's
 Avec ce coupon
3.33
 LIMITE 3 PAR CLIENT

DULAC
 Chips
 300 g
 Avec ce coupon
.88
 LIMITE 3 PAR CLIENT

JOJOBA GOLD
 Shampoing
 et traitement
 350 ml
 Avec ce coupon
3.33
 LIMITE 3 PAR CLIENT

LANDER
 Shampoing
 anti-pelliculaire
 500 ml
 Avec ce coupon
1.44
 LIMITE 3 PAR CLIENT

BABY'S OWN
 Shampoing
 350 ml
 Avec ce coupon
2.09
 LIMITE 3 PAR CLIENT

JOHNSON & JOHNSON
 Poudre
 pour bébé
 700 g
 Avec ce coupon
2.88
 LIMITE 3 PAR CLIENT

BALANCE
 Pour bébé
 Avec ce coupon
19.88
 LIMITE 3 PAR CLIENT

KLEENEX
 Boutique
 2 épaisseurs
 Format 120's
 Avec ce coupon
.77
 LIMITE 3 PAR CLIENT

PAMPERS
 Couches de
 jour - 30's
 Super
 absorbantes
 En 24's
 Avec ce coupon
3.49
 LIMITE 3 PAR CLIENT

NOXZEMA
 Mousse à raser
 350 ml
 Avec ce coupon
1.69
 LIMITE 3 PAR CLIENT

NOXZEMA
 Crème pour
 la peau
 240 ml
 Avec ce coupon
3.41
 LIMITE 3 PAR CLIENT

LGH
 Chocolat
 de Pâques
 110 g
 Avec ce coupon
2.59
 LIMITE 3 PAR CLIENT

ALLAN'S
 Lapin en chocolat
 aux croustilles
 de riz
 150 g
 Avec ce coupon
.83
 LIMITE 3 PAR CLIENT

ALLAN'S
 Oeufs en
 chocolat au lait
 65 g
 Avec ce coupon
.69
 LIMITE 3 PAR CLIENT

PAAS
 Colorant
 pour oeufs
 de Pâques
 Avec ce coupon
1.88
 LIMITE 3 PAR CLIENT

LAURA SECORD
 Oeufs de Pâques
 70 g
 Avec ce coupon
1.19
 LIMITE 3 PAR CLIENT

PAPIER DE PÂQUES
 Yogi l'ours
 101 g
 Avec ce coupon
3.89
 LIMITE 3 PAR CLIENT

MCCORMICK
 Oeufs en gelée
 à la noix de coco
 550 g
 Avec ce coupon
1.49
 LIMITE 3 PAR CLIENT

ZÉRO
 Détergent pour
 lavage
 à l'eau froide
 Avec ce coupon
1.79
 LIMITE 3 PAR CLIENT

BRIL'SI NET
 Récurant liquide
 500 ml
 Avec ce coupon
1.79
 LIMITE 3 PAR CLIENT

LUX
 Détergent à
 vaisselle
 1 litre
 Avec ce coupon
1.97
 LIMITE 3 PAR CLIENT

ÉGAL
 Succédané de sucre - En sachets
 ou en comprimés
 Avec ce coupon
2.39
 LIMITE 3 PAR CLIENT

PRESTONE
 Hiver/Été
 4 litres
 Avec ce coupon
6.99
 LIMITE 3 PAR CLIENT

INFO DROIT

par: Rénald Doucet

Futurs époux, à vous de choisir

Il y a promesse de mariage entre... et entre... Une phrase que l'on pourra lire plus souvent dans les feuillets paroissiaux. Pour certains futurs époux, le grand jour est même très proche. Plusieurs questions viennent à l'esprit: Quand dois-je faire mon contrat de mariage? Quel régime matrimonial choisir? J'essaierai dans les lignes qui vont suivre de répondre aux principales questions des futurs époux.

D'abord, il n'y a pas de limite de temps précise pour faire son contrat de mariage. L'important, c'est de faire ce contrat avant la célébration du mariage. Après cette célébration, on parlera plutôt de modifications de régime matrimonial car, si l'on se marie sans contrat de mariage, le Code Civil impose alors un régime matrimonial, une sorte de contrat légal que l'on appelle "la société d'acquêts". Par ailleurs, le choix de son régime matrimonial s'avère une tâche d'importance. Depuis le 2 avril 1981, les époux peuvent choisir comme régime matrimonial conventionnel, soit la séparation de biens, soit la société d'acquêts.

Tel que précisé au paragraphe précédent, les futurs époux qui se marient sans contrat de mariage, sont automatiquement soumis au régime légal de la société d'acquêts. Par contre, il est possible pour ceux qui font un contrat de mariage d'opter pour la société d'acquêts. Ce régime matrimonial se compose de quatre masses de biens: les biens propres de l'époux, les biens propres de l'épouse, les biens acquêts de l'époux et les biens acquêts de l'épouse. Les biens propres des époux comprennent les biens dont chacun avait la possession au jour de la célébration du mariage et ceux qu'ils ont acquis durant le mariage par succession, testament ou donation. De même, si l'époux(se) avait un bien propre avant le mariage et que, pendant le mariage il (elle) le vend pour acheter un autre bien, le bien acquis en remploi demeure propre. Les acquêts des époux représentent les biens acquis durant le mariage, autrement que par succession, testament et donation, dans la mesure où les documents sont rédigés pour faire en sorte que le bien soit donné ou légué en propre à l'époux. Voici un exemple de bien acquêt. Pendant le mariage, l'épouse achète un immeuble; dès l'acquisition, cet immeuble fera partie de son patrimoine de sa masse d'acquêts. Elle pourra le vendre ou l'hypothéquer sans le consentement de l'époux. Cependant, s'il y a séparation de corps ou divorce, et

qu'elle est toujours en possession de l'immeuble, l'époux non propriétaire pourra demander la moitié de la propriété de l'immeuble, et l'épouse propriétaire ne pourra s'y opposer. Elle aura, par contre, le droit, si elle le désire, de prendre la moitié des acquêts de l'époux. Par ailleurs, advenant le décès de l'un des époux, les biens iront totalement à l'époux survivant, s'il y a un testament à cet effet ou une clause à cet effet (institution contractuelle) dans le contrat de mariage. S'il n'y a ni testament, ni contrat de mariage, les biens de l'époux décédé iront en partie à l'époux survivant et en partie aux enfants.

La séparation de biens se compose des biens propres de l'époux et des biens propres à l'épouse. Il n'y a pas de partage possible, comme c'est le cas pour la société d'acquêts. Advenant séparation de corps ou divorce, chaque époux garde ses biens. Advenant décès, les biens iront totalement à l'époux survivant, car, généralement, dans le contrat de mariage en séparation de biens, il y a aussi une clause appelée institution contractuelle par laquelle l'époux décédé donne tous ses biens à l'époux survivant, à moins d'un testament à l'effet contraire.

En séparation de biens, tout comme en société d'acquêts, chaque époux administre librement ses biens propres et ses biens acquêts, s'il y a lieu. Cependant, l'époux non propriétaire de la résidence familiale possède un droit nouveau. En vertu de la Loi 89, l'époux non propriétaire peut enregistrer une déclaration de résidence principale de la famille. Bien que cette déclaration ne fasse pas de l'époux non propriétaire, un co-propriétaire, il n'en demeure pas moins qu'elle représente une protection morale pour la famille. Une fois la déclaration enregistrée, l'époux propriétaire ne peut vendre ou hypothéquer la résidence principale de la famille sans le consentement de l'époux non propriétaire. Ceci vient limiter la liberté d'administration qu'ont les époux de leurs propres biens. Il en est de même pour les meubles de ménage généralement propriété de l'épouse, celle-ci ne pouvant les vendre sans le consentement de son époux.

Voilà sommairement ce que sont les régimes matrimoniaux. Y a-t-il un régime idéal? A vous de répondre! Mais avant de répondre, n'hésitez pas à consulter votre notaire. Il vous aidera à trouver un régime qui sans être le "régime idéal" n'en sera pas moins idéal pour votre future vie de couple.

Bonne semaine!



PHARM-ESCOMPTE[®]
JEAN COUTU

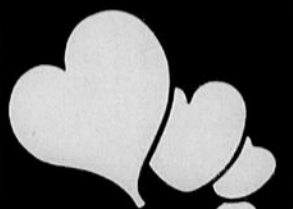

on trouve de tout

...même un ami



SWEET PEOPLE 7.99
Disque ou cassette



ZAMFIR 7.99
Disque ou cassette



PETER PRINGLE 6.99
Disque ou cassette

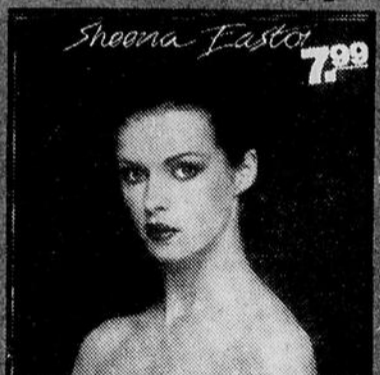

SHEENA EASTON 7.99
Disque ou cassette



FERNAND GIGNAC 5.99
Disque ou cassette

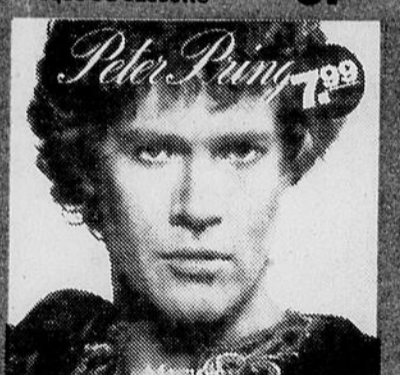

PETER PRINGLE 7.99
Disque ou cassette



HEID 7.99



THE BEATLES 10.99



GARLOU 6.99



CHANTAL PARY 6.99



THE BEATLES 10.99



THE BEATLES 10.99



RAOUL DUMAY 7.99



KIM KARNES 7.99



DIANE TELL 7.99



NICOLE MARTIN 6.99



THE BEATLES 6.99



YONG BWO 7.99

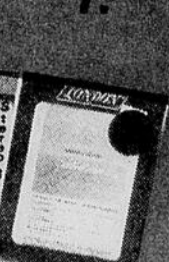

LOT DE CASSETTES 4 PISTES
À \$0.99

LOT DE CARTOUCHES 8
PISTES À \$0.99

114 St-Germain ouest, Rimouski - 723-2459, 723-3388

Le répertoire toxicologique de la C.S.S.T.

Pour qui?... Pour quoi?...

Le milieu industriel québécois utilise plus de 80 000 produits chimiques, dont on connaît plus ou moins les effets sur la santé et la sécurité des travailleurs et des travailleuses. Sans être alarmiste, il y a certes matière à réflexion...

Aussi, conformément aux dispositions de la Loi sur la santé et la sécurité du travail (art. 167, paragraphe 10) la Commission de la santé et de la sécurité du travail s'est vue confier la responsabilité d'établir et de tenir un répertoire toxicologique.

Qu'est-ce que le répertoire toxicologique? Le répertoire toxicologique est un ensemble de fiches d'information pouvant être d'une grande utilité pour tous les intéressés au domaine de la santé et de la sécurité au travail, particulièrement les employeurs et les travailleurs (euses) du Québec.

Le répertoire toxicologique contient:

- des renseignements sur la composition des divers produits industriels ou commerciaux avec lesquels les travailleurs sont en contact;

- les renseignements nécessaires sur les propriétés physiques et chimiques de ces produits afin d'en prévoir le comportement;

- des renseignements sur les propriétés toxicologiques de ces produits, c'est-à-dire leurs effets possibles sur la santé de l'être humain et sur les moyens de protection;

- des renseignements sur les précautions à prendre lors de la manipulation et l'entreposage de ces produits et sur les règles qu'il faut alors respecter pour assurer la protection des travailleurs;

- des renseignements sur les mesures à prendre dans les cas d'accident ou d'incident dangereux où ces produits interviennent.

Aussi, si vous désirez obtenir diverses informations relatives aux produits industriels ou commerciaux

que vous utilisez dans votre milieu de travail, il vous suffit de compléter un formulaire prévu à cette fin et disponible à l'adresse suivante:

Commission de la santé et de la sécurité du travail du Québec, 180, Des Gouverneurs, Rimouski (Qué-

bec), G5L 8G1.

Il est également possible d'obtenir ledit formulaire aux Départements de santé communautaires de la région (Rivière-du-Loup, Rimouski, Gaspé).

L'objectif fondamental de la Loi sur la santé et la sécurité étant d'éliminer à

la source même, les dangers qui menacent la vie, la santé, la sécurité et l'intégrité physique des travailleuses et travailleurs québécois, le répertoire toxicologique constitue une source d'information privilégiée pour l'atteinte de ce but.

**ASSURANCE
ALAIN RIOUX**

422, BOULEVARD JESSOP
RIMOUSKI-EST
TÉL.: 724-4931



**En v'là
une vraie
bonne.**



Paul Gagnon
Gérant

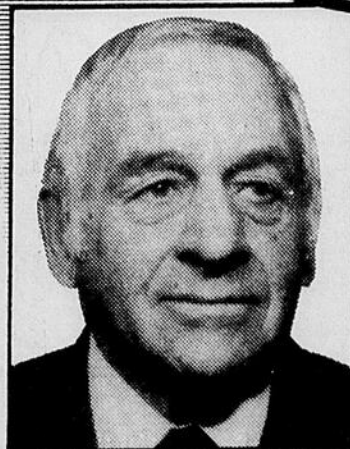

Roland Duranceau
Représentant

L'équipe O'Keefe est fière
de vous offrir une si bonne bière.

LA BRASSERIE O'KEEFE LIMITÉE



RENDEZ-VOUS
CROISSANCE DU COUPLE

Une fin de semaine
pour toi et ta vie de
couple...

Pourquoi pas !

Pour information

723-7144

ÉPICIERIS UNIS GEM

ÉPICERIE NORMAND MALENFANT

716 BOUL. ST-GERMAIN OUEST,
RIMOUSKI — 723-9131

Joyeuses
Pâques



Les prix sont en vigueur au
moment de la publication de
ce journal. Ils sont susceptibles
de varier sans préavis.
Nous nous réservons le droit
de limiter les quantités
de produits aux marchandises
disponibles. Les illustrations de cette
page ne servent qu'à repérer
seulement le produit et ne
peuvent constituer une garantie
de qualité. Les prix sont en
dollars américains.



MARGARINE
DURE OU
MOLLE
Lactantia
cont.
154 g/1 livre

79¢



CRÈME
GLACÉE
saveurs
assorties
ST-CASTIN
cont. plastique
2 litres

1,89\$

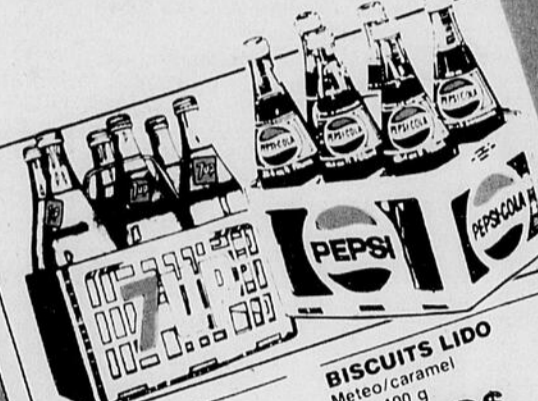

CATSUP AUX
TOMATES
AYLMER
boute. 909 ml / 32 oz

1,49\$

RIZ A GRAINS LONGS
ST-CASTIN
bte 907 g/2 lb

89¢

POIS VERTS NO 1
catégorie de choix
IDEAL
bte 539 g/19 oz

1,09\$

ASPERGES POINTES
DE FANTAISIE
IDEAL
bte 340 g/12 oz

1,59\$

DATTES SANS
NOYAUX
JAFFA bte 454 g

2,29\$

ANANAS DANS SON
JUS NATUREL
tranches/broyés/morceaux
DEL MONTE
bte 397 g/14 oz

59¢

JUS D'ORANGES
SUCRE
DEL MONTE
bte 1.36 litre/48 oz

1,29\$

BISCUITS RITZ
bte 250 g

99¢

CONSOMME
AYLMER
bte 284 ml/10 oz

2/89¢

PAIN HOT DOG OU
HAMBURGER
VAILLANCOURT
paq 12

99¢

CACAO
FRY
bte 250 g

2,49\$

CHOCOLATS
ASSORTIS
SELECTIONS
bte 600 g

4,99\$

MÉLASSE PURE DE
FANTAISIE
GRANDMA
cont. 1,35 kg

1,99\$

PEPSI-COLA
OU
SEVEN-UP
régulier ou diet
bouteilles
retournables
750 ml

6/2,69\$

PRODUITS
FRAIS
SURGELES

GÂTEAUX ÉTAGES
saveurs assorties
SARA LEE
bte 369 g

1,79\$

JUS D'ORANGES
CONCENTRE
OLD SOUTH
bte 355 ml/12.5 oz

1,09\$

1,59\$

FIXATIF POUR
CHEVEUX
régulier ou extra ferme
ADORN
boute. 200 ml

1,89\$

EAU DE JAVEL
LA PARISIENNE
cont. 3,6 litres

1,29\$

PAPIER
D'ALUMINIUM
ALCAN
12" x 25"

99¢

PAPIER DE TOILETTE
blanc
ELITE
paq 4 rlx (3 épaisseurs)

1,59\$

DÉTERSIF EN
POUDRE
ST-CASTIN
sac 2 kg

2,39\$

DINDE-O-JUS
SURGELEE
FLAMINGO

Canada catégorie A
moins de 5,44 kg/12 lb

2,60\$/kg

1,18\$/lb

EPAULE DE PORC
FUME (pic nic)
TAILLEFER
env. 2,27 kg/5 lb

2,38\$/kg

1,08\$/lb

BACON TRANCHE
LA CANTINIERE
paq 500 g

1,78\$

CRETONS
BILOPAGE cont. 275 g

1,95\$

SAUCISSES
porc et boeuf
BILOPAGE sur plateau

4,37\$/kg

1,98\$/lb

SUCRE DU PAYS
sirop d'érable
boute. 500 ml

2,98\$

sirop d'érable
cruche poterie 375 ml

7,98\$

ANANAS
fruits importés cal 10

1,19\$

NOIX DE COCO
produits de
Saint-Domingue

39¢

POIRES PASSE-
CRASSANE
Canada de fantaisie
produits de la France

1,39\$/kg

63¢/lb

CHOUX DE
BRUXELLES
Canada no 1
legumes des Etats-Unis

cont. 283 g/10 oz

83¢



GELEE A
DESSERT
saveurs
assorties
JELLO
bte 85 g

2/69¢



MARINADES
SUCREES
HABITANT
bocal 750 ml

1,39\$



GARNITURES
POUR
TARTES
cerises/bleuets/
framboises/
dattes/sucré
VACHON bte 540 ml

1,49\$



FARINE
TOUT
USAGE
ROBIN HOOD
sac 3,5 kg

2,69\$



JAMBON
lessé, cuité, découenné,
dégraissé/prêt à manger
portion de la croupe

2,82\$/kg

1,28\$/lb

3,26\$/kg

1,48\$/lb

morceau ou
tranche du centre

4,37\$/kg

1,98\$/lb

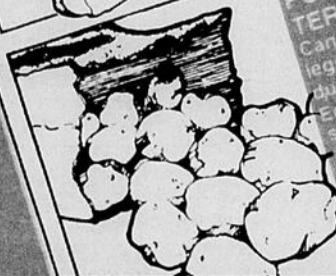

POMMES DE
TERRE
Canada no 1
legumes de l'île
du Prince
Edouard
sac 4,54 kg/10 lb

98¢

PROFITEZ DE CES PUISSANTES ÉCONOMIES À NOTRE RAYON DE LA PLOMBERIE



PRIX PAYEZ
ET EMPORTEZ
DU 7 AU 10 AVRIL 1982
CHEZ VOTRE QUINCAILLIER

RO-na

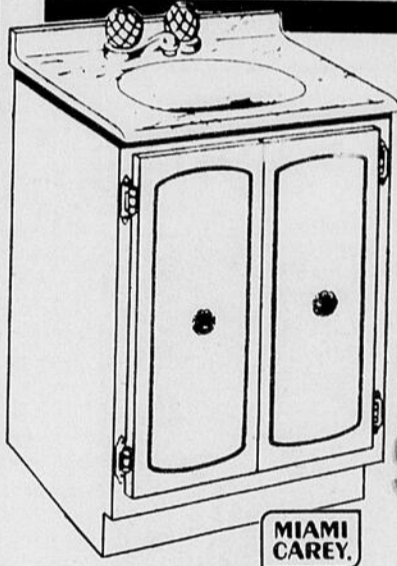

Rabais
de 28%

**Vanité
2 portes**

Et dessus lavabo 30" x
18" en simili-marbre poli
d'entretien aisé. Meuble
de qualité fini blanc et
or. Sans robinet. 056102

\$79

MIAMI
CAREY.



29⁸⁸

PEERLESS

Rabais de 28%

Robinet de cuisine

À 2 manettes pour évier à 3 orifices. Manettes
Duralac. Centre de 8". 646004

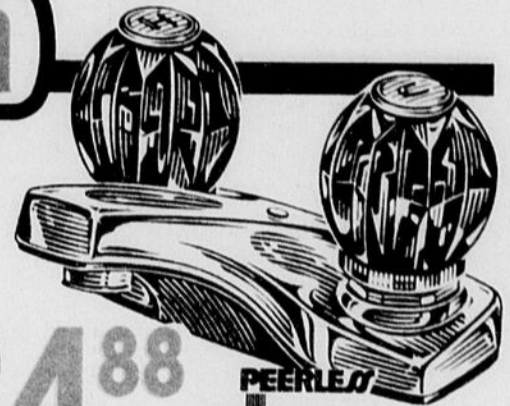

24⁸⁸

PEERLESS

Rabais de 26%

Robinet de lavabo

À 2 manettes Duralac. Sans bonde de vidange.
Centre de 4". 646005

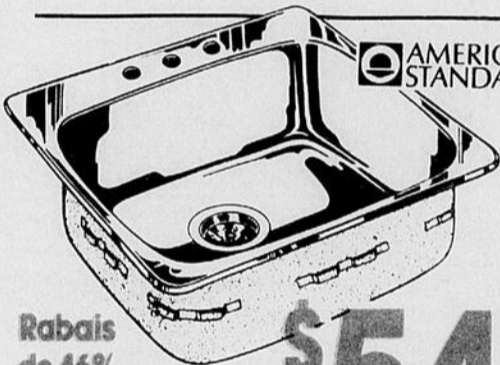

AMERICAN
STANDARD

Rabais
de 16%

**Évier en
acier inoxydable**

Fini brillant facile à entretenir. Rebord arrière.
Modèles à 3 ou 4 trous. 1246002/3

\$54⁷⁷

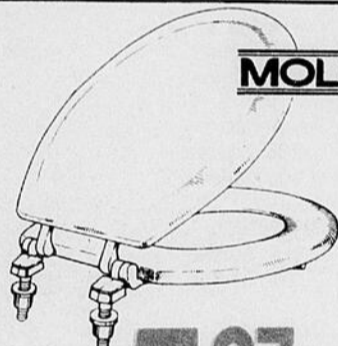

MOLDEX

Rabais de 20%

**Siège de
toilette**

En Estalon, composition
de bois et de plastique
moulés. Pentures de
plastique robustes.
Blanc. 213001

5⁹⁷



almar

Rabais de 23%

**Douche
pulsatoire
Almar**

Douche à main à
pulsation à bouton-
poussoir en plaqué
chrome. Complète avec
boyau chromé flexible
de 59". 318044

29⁸⁸

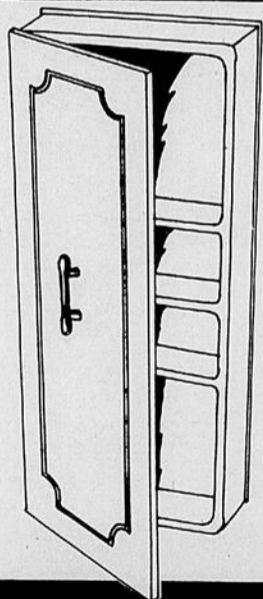

Rabais de 12%

**Armoire
à pharmacie**

Fleurco. Corps en
matière plastique ABS
moulé. Modèle de
surface. Porte simili-
noyer. Dimensions: 12" x
29". 774003

41⁸⁸

Rabais
de 29%

**Pompe
à puisard**

Base en cycloac, commande
par flotteurs. Fils inclus. 399029

\$55



Rabais de 41%

**Trousse
d'écoulement**

Pour pompe à puisard.
Boyau flexible 24".
Adaptateur mâle et bride
en acier. 821001

3⁸⁸



La Carte Clé
RO-na

Il y a sûrement un quincaillier Ro-Na tout près de chez-vous!

Zone urbaine de Rimouski

Les célébrations du pardon, de la veillée pascale et de Pâques

MARDI 6 AVRIL

Sacré-Coeur
19h30 Célébration du pardon

Nazareth
19h00 Messe
Première communion

Ste-Odile
20h00 Célébration du pardon avec absolution collective

St-Robert
20h00 Célébration du pardon

St-Germain
19h15 Célébration du pardon

St-Pie X
19h30 Célébration du pardon

Terrasse Arthur-Buies Paul-Hubert

19h30 Célébration du pardon

Ste-Agnès
19h30 Célébration communautaire du pardon

St-Yves
19h30 Célébration du pardon

Pointe-au-Père
20h00 absolution collective
Passion

St-Anaclet
19h30 Célébration du pardon

MERCREDI 7 AVRIL

Nazareth
19h00 Messe

St-Germain
19h30 Messe de consécration des huiles

JEUDI 8 AVRIL

Sacré-Coeur
19h30 Célébration de la Cène du Seigneur

Nazareth
19h30 Célébration de la Cène du Seigneur

Ste-Odile
16h00 Messe de la Cène du Seigneur
20h00 Messe de la Cène du

Seigneur
St-Robert
16h00 Messe
20h00 Cène du Seigneur

St-Germain
20h00 Cène du Seigneur

St-Pie X
16h00 Messe
20h00 Cène du Seigneur

Terrasse Arthur-Buies Paul-Hubert
19h30 Célébration de la Cène du Seigneur

Ste-Agnès
16h30 Messe
19h30 La Cène du Seigneur

St-Yves
19h30 Messe suivie de l'adoration

Pointe-au-Père
17h00 Messe
20h00 Messe. Confession avant la messe.

St-Anaclet
20h00 Célébration de la Cène et première communion

VENDREDI 9 AVRIL

Sacré-Coeur
15h00 La Passion du Seigneur
19h30 Célébration du pardon

Nazareth
15h00 Office
19h30 Chemin de croix

Ste-Odile
15h00 Office

15h00 Célébration de la Passion du Seigneur
20h00 Célébration de la

Passion du Seigneur et célébration du pardon abs. c.

St-Robert
15h00 Passion
20h00 Célébration du pardon et chemin de croix

St-Germain
15h00 Célébration de la Passion
19h15 Célébration du pardon

St-Pie X
15h00 Passion du Seigneur
19h30 Chemin de la croix
21h15 Célébration du pardon

Terrasse Arthur-Buies Paul-Hubert
19h30 Office

Ste-Agnès
15h00 Office
19h30 Célébration communautaire du pardon

St-Yves
15h00 Office
19h30 Chemin de croix suivi de la célébration du pardon

Pointe-au-Père
15h00 Office
20h00 Absolution collective, Passion.

St-Anaclet
15h00 Passion
19h30 Chemin de la croix

SAMEDI 10 AVRIL

Sacré-Coeur
09h30 Célébration de la Vigile de Pâques

Nazareth
17h00 Célébration du pardon
22h00 Veillée pascale

Ste-Odile
20h00 Célébration du Christ ressuscité

St-Robert
19h30 Célébration du pardon
22h00 Veillée pascale

St-Germain
23h00 Veillée pascale

St-Pie X
20h30 Veillée pascale

Terrasse Arthur-Buies Paul-Hubert
22h30 Veillée pascale

Ste-Agnès
21h00 Veillée pascale

St-Yves
20h00 Veillée pascale

Pointe-au-Père
20h00 Veillée pascale

St-Anaclet
22h00 Vigile pascale

DIMANCHE 11 AVRIL

Sacré-Coeur
09h30 Messe
11h00 Messe

Nazareth
09h30 Messe
11h00 Messe

Ste-Odile
09h30 Messe
11h00 Messe

St-Robert
10h00 Messe
11h00 Messe
19h15 Messe

St-Germain
08h00 Messe
11h00 Messe
17h00 Messe

POUR PÂQUES...



Photo: Armand Dubé

- ... voici quelques idées pour vous faire plaisir.
- Foulards de soie en batik ou peints à la main: \$26. et \$34.
 - Pendentifs en argent à compter de \$15.
 - Broches à des prix variant de \$5. à \$20.

Venez nous rendre visite pour découvrir nos suggestions de cadeaux exclusifs

99, Rouleau, Rimouski
Tél.: 723-0242

LA SAMARE inc.

LES HEBDOS RÉGIONAUX

"MON CHOIX"

LES HEBDOS RÉGIONAUX
ASSOCIATION DES ÉDITEURS DE LA PRESSE RÉGIONNALE

Club Canin
Bas St-Laurent Inc.
C.P. 314, Rimouski
G5L 7C3

vous offre un cours d'obéissance de base pour chiens, cours de groupe d'une durée de 10 semaines.
Endroit: Plaza Arthur Buies, mercredi le 14 avril à 20h00.
Coût: \$20.00 + carte de membre.

Pour informations:
Patrick Careau
Tél.: 723-8765

POUR LES IMPORTÉS COLONIAL ÉLECTRONIQUE VOUS PRÉSENTE:

COLONIAL ÉLECTRONIQUE LTÉE
162 St Germain ouest, Rimouski 723-9717

20 WATTS RMS PAR CANAL **40 WATTS RMS TOTAL**

FLEXIBILITÉ • ROBUSTE • COMPACTE

SPARKOMATIC

GE-50
20 WATTS RMS/CANAL
5 bandes de fréquence, contrôle avant-arrière, indication par L.E.D., format mini.

SK-520C
5"x7" coaxial - 5"x7" basse fréquence - 2" haute fréquence.
Puissance admissible: 25 watts RMS/canal, aiguillage des fréquences, peut être encastré ou bien en surface.

SR-304
AM, FM, FM stéréo
Avance/recule/balance
Arrêt automatique
Adaptateur pour petites voitures japonaises américaines, européennes
Puissance 4 watts RMS/canal

"PUISSANCE"
Cet ensemble se détaille régulièrement \$446.85
Installation comprise.
Voitures importées seulement.

SPÉCIAL DU PRINTEMPS

\$366.20

Dans le cadre de la
Semaine de l'Éducation

**Denise
Bombardier,
conférencière
à Rimouski**

Madame Denise Bombardier, animatrice de l'émission télévisée *Noir sur Blanc* à Radio-Canada sera la conférencière invitée au souper organisé dans le cadre de la Semaine de l'Éducation, mardi le 4 mai, à 18h00, à la polyvalente Paul-Hubert de Rimouski. Le thème de sa conférence sera: "la responsabilité des parents face à l'éducation donnée à leurs enfants". Elle parlera alors d'un sujet qui intéresse tous les agents d'éducation, et particulièrement les parents, soit ce qu'elle appelle le "Kidnapping" des enfants par divers spécialistes oeuvrant à l'intérieur de l'école.

Le nom et le visage de Denise Bombardier sont connus de la majorité des québécois puisqu'elle assure une présence constante dans la presse écrite et électronique depuis une vingtaine d'années.

Ses débuts remontent à 1960, alors qu'elle fut nommée rédactrice en chef du journal étudiant "le Quartier latin", après quoi elle devint recherchiste, puis interviewer aux émissions "Aujourd'hui", "Format 30" et "Format 60". Tout en poursuivant des études de doctorat en sociologie à Sorbone, elle collabora, depuis Paris, à l'ensemble des émissions de radio et de télévision (information et culture) de Radio-Canada.

Par la suite, elle devint une des "vedettes" de la télévision d'état grâce à des émissions fort populaires telles "Ce soir", "Hebdomadaire", et plus récemment, "Noir sur Blanc".

Denise Bombardier a également collaboré à des publications prestigieuses, dont le journal *Le Devoir*, le journal *Le Monde*, les magazines *Châtelaine*, "L'Express" et *Le Point*. Elle est membre de plusieurs associations professionnelles nationales et internationales et a publié aux éditions Robert Laffont un livre qui a eu un accueil très favorable, "La Voix de la France", essai sur la France vue à travers sa télévision.

DÉPOSITAIRE
SHERWIN-WILLIAMS
K-MART
CARREFOUR RIMOUSKI

DÉPOSITAIRE
SHERWIN-WILLIAMS
ZELLERS
1760 BOUL. GABOURY,
MONT-JOLI

DÉPOSITAIRE
SHERWIN-WILLIAMS
**ÉPICERIE
LIONEL CÔTÉ**
St-Valérien
Tél.: 736-4863

ÉPARGNEZ

"Des rabais
hauts en
couleurs!"

10 \$ (ou plus)
gal.

...jusqu'au
10 avril
1982.
**FAITES
VITE!**

ÉPARGNEZ 10\$ GAL.

Peinture au latex Kem

RÉG. 23⁹⁹\$ gal. Solde **13⁹⁹\$**

ÉPARGNEZ 10\$ GAL.

Émail semi-brillant au latex Kem

RÉG. 27⁹⁹\$ gal. Solde **17⁹⁹\$**

ÉPARGNEZ 11\$ GAL.

Latex peu lustré Kem

RÉG. 28⁹⁹\$ gal. Solde **17⁹⁹\$**

ÉPARGNEZ 13\$ GAL.

Émail semi-brillant à l'alkyde Kem-Glo

RÉG. 32⁹⁹\$ gal. Solde **19⁹⁹\$**

ÉPARGNEZ 13\$ GAL.

Émail mat à l'alkyde Kem-Velours

RÉG. 32⁹⁹\$ gal. Solde **19⁹⁹\$**



GRATUIT! Livret "Voici comment peindre les surfaces intérieures".

VOTRE MARCHAND PEUT VENDRE À DES PRIX INFÉRIEURS À CEUX INDiquÉS.
CETTE OFFRE EST VALABLE CHEZ LES MARCHANDS PARTICIPANTS SEULEMENT.



À deux pas de chez vous

Sherwin-Williams peinture et papier peint
92 St-Germain ouest, Rimouski, Qué.

(418) 724-4496





CARREFOUR
RIMOUSKI

Jour du dollar.

"JEUDI SEULEMENT"

AMPOULES "Général Electrique" 40-60-100 watts Spécial 4 paquets de 2's \$3	BONBONS À LA LIVRE "Pix & Mix" Rég. \$2.19 SPÉCIAL 2 livres \$3	FILM KODACOLOR 480 Pour 35 mm CG-135, 36 poses, rég. \$5.07 CG-135, 24 poses, rég. \$4.00 2/\$7 2/\$5	CHANDAIL EN COTON OUATÉ 87% coton, 13% polyester Couleurs: blanc, marine, bleu royal, bleu poudre - Gr.: P-M-G-TG Rég. \$11.98 \$9 SPÉCIAL
--	---	---	--

Vêtements pour dame

SOUTIEN-GORGE TRÈS MODERNE
De Warners. Bonnet garni de dentelle. No 1069 - Blanc ou beige 32-38 - Prix ord. \$11.00 **SPÉC. \$9**

SOUTIEN-GORGE BAYMART
Blanc ou chair - Tailles: 32-36 A-C, 38 B-C. 12373
Prix ord. \$5.00 ch. **SPÉC. \$4**

SOUTIEN-GORGE NATURELLE
No 2989 de Daisy Fresh - Blanc, beige Gr. 32 à 36
Prix ord. \$10.00 **SPÉC. \$8**

SOUTIEN-GORGE JUNIOR DE MARTA
Blanc, beige - S-M-L 12460
Prix ord. \$3.29 ch. **SPÉC. 2/\$5**

SOUTIEN-GORGE EN NYLON-SPANDEX
Pour adolescence. Blanc, beige. Bonnet toute taille 28-38 12468 - Prix ord. \$3.50 ch. **SPÉC. 2/\$5**

CULOTTE DE MAINTIEN POUR UNE ALLURE IMPECCABLE! En nylon-spandex. Blanc, noir ou chair. P.M.G.TG. 12500 - Ord. \$3.59 **SPÉC. \$3**

GAINÉ-CULOTTE POUR UN MAINTIEN TOUT CONFORT. Modèle moyen, pan-neaux satinés. Blanc. Tailles: P.M.G.TG. 12530 - Prix ord. \$6.50 **\$5**

CULOTTE EN 100% COTON
Beige ou blanc seulement
Tailles: P.M.G. 12680 - Prix ord. \$2.39 pqt **SPÉC. \$2**

CHAUSSETTE EXTENSIBLE POUR PLUS DE CONFORT! Avec rayures. Pts: 9-11
Prix ord. \$1.98 paire **SPÉC. 3/\$4**

BAS DE NYLON MODÈLE AU GENOU!
2 modèles dans un choix de couleurs 23316-17
Prix ord. \$0.99 paire **SPÉC. 3/\$2**

BAS DE NYLON DYAPHANE MODÈLE AU GENOU! Epice ou beige - Ptes 8 1/2-11. Paquet de 2 - 23314
Prix ord. \$0.99 **SPÉC. 3/\$2**

BAS-CULOTTE EXTENSIBLE BAYCREST
Une aubaine! 2 Modèles. Assortiment de couleurs; Tailles: A, B 23261-2 - Prix ord. \$1.09 **SPÉC. 4/\$3**

BAS-CULOTTE-EN-1 QUALITÉ BAYCREST
2 modèles. P.M.G.TG. dans le lot 23253-2 - Prix ord. \$1.79 à \$1.98 paire **SPÉC. 2/\$3**

Vêtements sport

MAILLOT POUR HOMME
Aubaine estivale. Modèle à col rond
Choix de couleurs
Prix ord. \$7.98 **SPÉC. \$5**

CHAUSSETTE SPORT DE ADIDAS
En coton-polyester-spandex
Pts: 10-13 - 74339
Prix ord. \$2.49 paire **SPÉC. \$2**

Vêtements pour homme

MAILLOT SPORT "PEP" STAINFIELD
Pour homme - En polyester-coton.
Choix de couleurs - 36027
Prix ord. \$13.95 **SPÉC. \$9**

MAILLOT-T DE STAINFIELD
En fortrel-polyester-coton. Choix de couleurs - 36027
Prix ord. \$5.50 **SPÉC. \$4**

SOUS-VÊTEMENT DE STAINFIELD
En coton-polyester - Choix de couleurs - P.M.G.TG. 36064 - Prix ord. \$4.75 paire **SPÉC. \$3**

CHAUSSETTE DE TRAVAIL
En laine-acrylique-nylon-autres fibres - 36306
Prix ord. \$2.09 paire **SPÉC. 2/\$3**

CHEMISE DE TRAVAIL TRÈS DURABLE
En 100% coton. Choix de carreaux. Tailles: P.M.G.TG. - 36342
Prix ord. \$9.98 **SPÉC. \$7**

BLOUSON EN NYLON... BIEN À L'ABRI
Capuchon. Choix de couleurs. Tailles: P.M.G.TG. - 35038
Prix ord. \$11.98 **SPÉC. \$9**

BAS TUBE POUR LE SPORT
Coton et nylon - Couleur blanc
Paquet de 3's - Rég. \$7.99 **SPÉC. \$9**

CHAUSSETTE MODÈLE À LA CHEVILLE
Baymart. En nylon. Marine, bleu, rouille, gris, vert - 36160
Prix ord. \$1.29 **SPÉC. 3/\$3**

Vêtements pour enfant

DORMEUSE 1 PCE, EXTENSIBLE 2 SENS
Rose, blanc, aqua ou maïs. bébé; P.M.G. - 47166
Prix ord. \$7.49-\$7.59 **SPÉC. \$6**

TENU DE NUIT "LITTLE RASCALS"
A joli imprimé sur fond blanc 47198
Prix ord. \$5.59 ch. **SPÉC. \$4**

BAVOIR EN TISSU ABSORBANT
motif imprimé sur le devant 47270
Prix ord. \$1.29 ch. **SPÉC. \$1**

DORMEUSE 2 PCES EN TISSU ABSORBANT
Choix d'imprimés, aqua, rose, maïs 2-3-3X - 48024
Prix ord. \$7.98 **SPÉC. \$6**

CULOTTE-BIKINI POLYESTER-COTON
Choix de couleurs 4-6-6X 48176
Prix ord. \$1.79 **SPÉC. 3/\$3**

CULOTTE AUX HANCHES POUR FILLE
En nylon. Choix de couleurs. Tailles: 8-14 - 48623
Prix ord. \$1.79 **SPÉC. 3/\$4**

CHAUSSETTE EXTENSIBLE À MOTIF "CÂBLE" - En nylon - Assortiment. Pts: 6-7 1/2, 8-9 1/2 - 48210 - Prix ord. \$1.39 paire **SPÉC. \$1**

CALEÇON POUR GARÇON
Bleu, ou ou blanc
Tailles: 2, 4, 6, 6X - 49370
Prix ord. \$1.59 **SPÉC. 3/\$4**

CALEÇON POUR GARÇON
En coton-polyester - Or ou bleu P.M.G. - 49762
Prix ord. \$1.79 **SPÉC. 2/\$3**

Divers

LAINE À TRICOTER "BABY SAYELL"
En acrylique. Choix de couleurs Pelote 50 g 70002 **SPÉC. 3/\$4**

FEUILLE DE RECHANGE 3 ANNEAUX
Paquet de 100. Faites provision 70726
Prix ord. \$1.59 Pqt **SPÉC. \$1**

RUBAN GOMMÉ SCOTCH
19.1 mm x 15.2 m, dévidoir plastique
Prix ord. \$1.29 **SPÉC. \$1**

JEU DE CARTS CONGRESS
Fini cellulone - Pqt de 1 jeu
Prix ord. \$3.75 **SPÉC. \$3**

CINTRE À PANTALON
En plastique. Assortiment de couleurs
3/\$2

COFFRET DE RANGEMENT
En carton ondulé
Env. 62x33x27 cm. - Bleu seulement **\$4**

COFFRET DE RANGEMENT PRATIQUE
En carton ondulé
Env. 70x38x15 cm. Bleu seulement. **\$4**

CARTES POUR BRIDGE
2 jeux, emballage cadeau, carnet de marquage et crayon
Prix ord. \$8.98 **SPÉC. \$6**

CASSE-TÊTE... TOUT UN DÉFI
Choix de jeux, des heures de plaisir - 71237
Prix ord. \$2.50 ch. **SPÉC. \$2**

BRIQUET JETABLE AU BUTANE BIC
Choix de couleurs. Faites-en provision!
Prix ord. \$1.49 ch. **SPÉC. \$1**

Jouets

VOITURE DUKE OF HAGARD
Réplique de la voiture Général Lee.
Prix ord. \$1.54 **SPÉC. \$1**

CRAYON MAQUILLAGE
Pour enfants - Non toxique, lavable
Prix ord. \$2.99 **SPÉC. \$2**

POUPÉE ARTICULÉE MY DEBBIE
Elle boit et fait pipi
Prix ord. \$2.29 **SPÉC. \$2**

LAPIN EN PELUCHE POUR PÂQUES
Modèle habillé pour l'occasion
Ton pastel **\$4**

CAHIER À COLORIER
Modèle géant pour des heures de plaisir - Prix ord. \$1.49 **SPÉC. \$1**

VÉHICULE DUKE OF HAZARD
Ens. comprend 4 voitures, reproduction en métal matrice (Copyright Warner Bros Inc. 1981) **\$5**

Friandises

JEANNOT-CHOCOLAT... QUEL RÉGAL!
200 g de chocolat
A se sucrer le bec **\$1**

M. MOUSTACHE... UN DÉLICE
300 g de chocolat au lait **\$3**

Literie

OREILLER À BOURRE POLYESTER
Recouvrement en polyester. Dim.: 48x63 cm - 61583
Prix ord. \$9.98 ch. **SPÉC. \$8**

SERVIETTE ABSORBANTE "Constellation". Choix de couleurs
Env. 50x101 cm 61630 - Prix. ord. \$3.99 **SPÉC. \$3**

DÉBARBOUILLETTE "Constellation"
Rose, brun, café, bleu ou blanc 61632
Prix ord. \$1.39 ch. **SPÉC. \$1**

LINGE À VAISSELLE 100% COTON
Approx. 41 cm x 71 cm
Rég. \$0.69 **SPÉC. 2/\$1**

LINGE À VAISSELLE
100% coton - Paquet de 3's
30 cm x 38 cm
Prix ord. \$1.29 **SPÉC. \$1**

Cuisine

TASSE/SOUCOUPE EN PORCELAINE
Choix de motifs. Un service hors-pair - 63685
Prix ord. \$7.95 **SPÉC. \$6**

VERRE MIROITANT... USAGE JOURNALIER
Modèle à jus 155 g ou "high ball" 269 g - 63281-2
Prix ord. \$0.79 ch. **SPÉC. 2/\$1**

CHOPE À CAFÉ EN VERRE DE "FIREKING"
Motif "diamants". Amande, marron, rouge, jaune - 63622
Ch. **\$1**

POÊLE À FRIRE DE "SUPRÊME"
Intérieur non adhésif, env. 25,4 cm 66133
Prix ord. \$9.98 ch. **SPÉC. \$8**

CASSEROLE À COUVERCLE "GRAB-IT" de "CORNING" - Du frigo au four 65604
Prix ord. \$11.95 ch. **SPÉC. \$9**

TASSE À MESURER PYREX
Modèle pratique 500 ml... pour plus de précision. - 65652
Prix ord. \$3.50 ch. **SPÉC. \$3**

RÉCIPIENT À JUS PIREX
Contenu 1,5 l 65696
Prix ord. \$4.75 ch. **SPÉC. \$4**

MOULE À GÂTEAUX
En aluminium - Modèle carré. Env. 20x20x5 cm - 66218
Prix ord. \$2.49 ch. **SPÉC. \$2**

FILTRES POUR CAFETIÈRE MELITTA
Paquet de 40's
Pour no 4 et no 6
Prix ord. \$1.29 **SPÉC. \$1**

USTENSILE
En acier inoxydable
Prix ord. \$0.49 **SPÉC. 3/\$1**

SALIÈRE/POIVRIÈRE... UN DUO!
En verre. dessus en chrome. Faites vite. 67050
Prix ord. \$1.19 **SPÉC. \$1**

USTENSILES DE CUISSON
Grande fourchette, cuillère à mélanger, spatule - 67151-66
Prix ord. \$1.49 ch. **SPÉC. \$1**

Prix en vigueur pour 1 jour seulement. Faites vite.

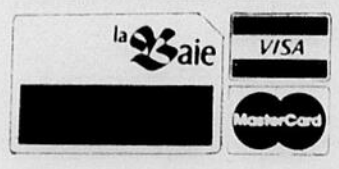

Pour des aubaines vraiment sensass... demandez-nous n'importe quoi ou presque.