

**RESTAURANT**  
LICENCE

**MIKES**

416, Racine est  
Chicoutimi

PIZZA  
SOUS-MARINS  
SPAGHETTI

LIQUEUR 10 OZ  
GRATUITE  
AVEC MENU  
POUR EMPORTER

**545-7699**

# le QUOTIDIEN

**SOYEZ DANS  
LA COURSE**

*La Boutique  
du  
Coureur Inc.*

1127, boul. Talbot  
CHICOUTIMI  
545-0953

10e année No 150

Chicoutimi, mercredi 30 mars 1983

35¢

56 pages

*Gazoduc dans la région*

## Réalisation compromise

Page 3

## Un protêt brusque l'élimination des Saguenéens

Page 54

## Le Québec hausse ses dépenses de 8.6 pour cent

Pages 14 et 15

*Menaces au ministre Bédard*

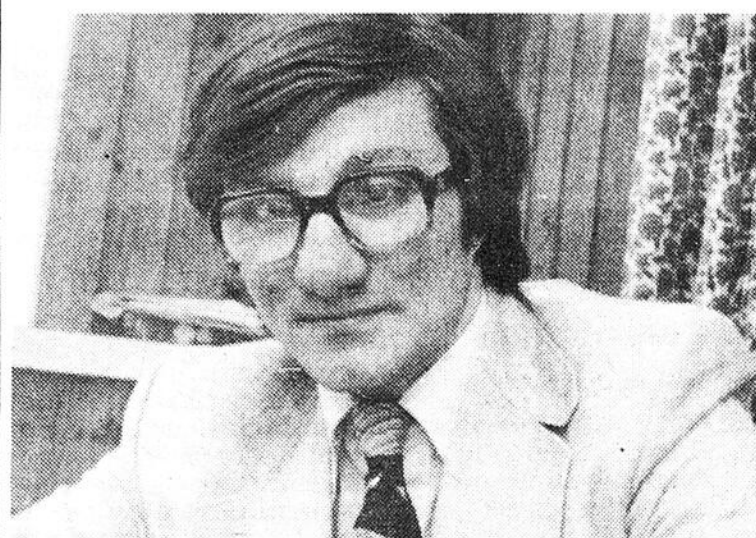

## Jean Renald évite l'emprisonnement

Page 2

### Bruins champions

**REMONTE:** Les Bruins ont eu le meilleur au dernier engagement remontant la pente pour l'emporter 4-3 aux dépens des Nordiques et s'assurer le championnat de la Ligue nationale de hockey.

SALON DE LA VOITURE MODIFIEE



50 VOITURES  
EN EXPOSITION  
LES 2 ET 3 AVRIL  
'83

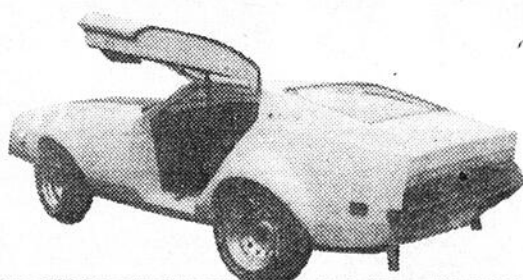

HOTEL LE  
MONTAGNAIS  
CHICOUTIMI  
OUVERT  
DE 10h00 à 23h00



# Faits divers

## Mini-bus vs auto

LA BAIE (GL) — Un accrochage mineur entre un mini-bus scolaire et une automobile survenu vers 11h20 hier matin dans le secteur de La Baie, a nécessité le transport à l'hôpital de jeunes enfants pour y subir des examens de routine.

L'incident s'est produit sur la Route 170 tout près de la Base militaire de Bagotville juste à l'intersection du chemin Saint-Georges.

Les policiers municipaux de Ville de La Baie qui se sont rendus sur les lieux ont constaté que certains enfants souffraient de légères contusions. Ils étaient huit à bord. Ils n'ont pris aucune chance et ont conduit les jeunes à l'hôpital de La Baie pour y subir des examens.

Heureusement, personne n'a été gravement blessée lors de cette collision. Les policiers attribuent à la chaussée glissante et à une visibilité pratiquement nulle les causes de cet accident.

## Vols élucidés

SAINT-AMBROISE (GL) — Les policiers de la Sûreté du Québec à Saint-Ambroise ont élucidé au cours des derniers jours six vols par effraction perpétrés sur leur territoire au cours des mois de février et mars.

Trois individus seront mis en accusation dès ce matin au Palais de justice de Chicoutimi en rapport avec ces méfaits.

C'est particulièrement l'école Jean-Fortin de Saint-Honoré qui a été touchée par ces vols. Pas moins de \$2,500 en matériel divers a été dérobé et les objets volés ont tous été récupérés par les policiers.

L'autre méfait a été commis dans une résidence privée de la route de l'Aéroport à Saint-Honoré. Un individu devrait être mis en accusation ce matin. A cet endroit, le matériel volé n'a pas été retrouvé.

## Vol manqué à la RAAQ

ALMA (GL) — Une tentative de vol au bureau de la Régie de l'assurance-automobile du Québec sur la rue Scott à Alma a avorté durant la nuit de lundi à mardi.

En effet, les voleurs ont tenté de percer un coffre-fort de la Brinks après avoir pénétré dans le bureau de la RAAQ. Les filous n'ont pas été en mesure de finir leur travail en raison des difficultés à percer le coffre qui contenait pas moins de \$95,000.

Les policiers de la Sûreté municipale d'Alma ont ouvert une enquête en rapport avec cette affaire. Le coffre-fort se trouvait à cet endroit en raison des besoins

de liquidités de la régie en cette période de renouvellement des plaques d'immatriculation.

## Surprise pour les buveurs au volant

CHICOUTIMI (GL) — Les modifications apportées au Code de la route concernant le retrait automatique du permis de conduire pour une période de trois mois lorsqu'il y a condamnation pour conduite avec facultés affaiblies en surprennent plus d'un une fois devant le tribunal.

Hier, en Cour de sessions de la paix plusieurs conducteurs ont remis au greffier leur permis et ils ne le reverront que dans trois mois. Entretemps, il leur est strictement défendu de conduire un véhicule automobile.

Auparavant, le juge pouvait émettre une ordonnance au directeur du bureau des véhicules automobiles pour l'émission d'un permis de conduire restreint permettant à l'individu d'utiliser son véhicule pour se rendre et revenir de son travail.

Actuellement, le permis est suspendu automatiquement et seul une personne qui doit utiliser un véhicule à moteur (chauffeur de taxis, d'autobus ou de camion par exemple) pour gagner sa vie peut se voir émettre un permis restreint.

Par conséquent, plusieurs individus font une demande pour l'émission d'un permis restreint mais le juge ne peut acquiescer à leur requête en vertu des nouvelles dispositions du Code de la route.

Dans la plupart des cas, l'individu qui en est à sa première offense et qui a passé avec "succès" le test d'ivresse en est aussi quitte pour payer une amende de \$200.

## Vols à l'étalage

CHICOUTIMI (GL) — En Cour des sessions de la paix hier, le juge Lucien Larouche a distribué une vingtaine de sentences à des individus hommes et femmes, qui ont reconnu leur culpabilité relativement à des vols à l'étalage dans des magasins de Chicoutimi et Jonquière.

Si les vols par effraction constituent un fléau, les vols à l'étalage sont de plus en plus fréquents. Dans plusieurs cas, il s'agit de gens qui en sont à leur première comparution devant le tribunal.

Les amendes varient entre \$20 et \$50 et le juge Larouche ne manque jamais de mettre les individus en garde contre les dangers d'une récidive.

## Menaces contre Bédard

# Renald sauvé de l'emprisonnement

CHICOUTIMI (GL) — Jean Renald, 34 ans, de Chicoutimi secteur Nord a reconnu sa culpabilité d'avoir proféré des menaces de mort à l'égard du ministre québécois de la Justice et député de Chicoutimi, Marc-André Bédard ainsi que les membres de sa famille.

Renald, qui comparait hier en Cour des sessions de la paix, a évité l'emprisonnement. Le juge Lucien Larouche lui a infligé une amende de \$200 sur le premier chef d'accusation et prononcé une sentence suspendue sur les deux autres chefs retenus contre l'inculpé. Il sera soumis à une ordonnance de probation pour les deux prochaines années.

"C'est un geste grave que vous avez posé et n'eût été des représentations des procureurs je vous aurais certainement condamné à une peine d'emprisonnement", a dit le juge Larouche.

Reconnaissant la gravité objective du crime imputé à Renald, son procureur, Me Claude Beaulieu a insisté auprès du tribunal démontrant que Jean Renald n'était pas un individu criminalisé agressif et violent.

"Mon client est conscient du geste grave qu'il a posé mais il s'agissait d'un acte isolé, non prémédité et avec aucune intention de violence. Il n'a aucun antécédent judiciaire et il a posé ce geste dans une période difficile pour lui", a dit Me Beaulieu.

Puis, le procureur a mis en lumière le travail de bénévolat qu'a effectué le prévenu au cours des six dernières années au sein de diverses organisations sportives dans le but d'aider la jeunesse. Le fait que le prévenu se soit déni-

ché un emploi à l'extérieur de la région a aussi pesé dans la balance.

Il a longuement argumenté sur le niveau de collaboration qu'a offert son client. "A la première opportunité il a décidé de plaider coupable", a dit Me Beaulieu.

En terminant son exposé, le procureur s'est excusé publiquement au nom de son client pour le tort immense qu'il a pu causer à M. Bédard et aux membres de sa famille.

## La Couronne

Le représentant du ministère public, Me Denis Vaillancourt a soumis au tribunal qu'une peine d'emprisonnement dans le cas de Renald n'était pas nécessaire.

Auparavant, il rappelait que les événements se sont déroulés les 18 et 28 octobre et le 10 novembre alors que Renald proférait des menaces de mort par

téléphone à l'égard de la famille Bédard.

Bien sûr, Me Vaillancourt a déclaré qu'il s'agit d'une offense extrêmement grave car le prévenu s'attaquait davantage à la fonction de M. Bédard (ministre de la Justice) qu'à sa personne.

Le représentant du ministère public a quand même laissé le tout à la discrétion du tribunal réclamant tout de même que l'accusé soit soumis à une ordonnance de probation.

Le juge Lucien Larouche en est venu à la conclusion que le geste posé par Jean Renald était isolé et sans intention criminelle.

Le juge a parlé de la gravité du geste en disant que les menaces ont été proférées à la personne la plus importante après le Premier ministre au sein du Cabinet puisque c'est lui qui a la responsabilité de l'administration de la justice dans la province.

## Météo



**Situation générale:** un vaste système dépressionnaire continuera d'influencer la moitié est de la province au cours de la journée.

**Lac-St-Jean:** ensoleillé avec passages nuageux. Vents du nord-ouest de 35 à 55 km/h causant de la poussière par endroits. Minimum: de -12 à -15. Maximum: de -2 à -4. Précipitations: 10 pour cent. Jeudi: généralement ensoleillé.

**Saguenay, Réserve des Laurentides:** ensoleillé avec passages nuageux et quelques flocons de neige. Vents du secteur ouest de 35 à 55 km/h causant de la poussière par endroits. Minimum: de -10 à -12. Maximum: près de -4. Précipitations: 20 pour cent. Jeudi: généralement ensoleillé.

## Marée

**Chicoutimi** — La marée sera basse à 11h05 (0m1) et haute à 16h05 (5m0). Elle sera à nouveau basse à 23h20 (0m2) et haute à 4h30 (5m2).

**Port-Alfred** — La marée sera basse à 9h50 (0m2) et haute à 15h55 (5m7). Elle sera à nouveau basse à 22h15 (0m2) et haute à 4h15 (5m8).

**Sept-Îles** — La marée sera basse à 8h45 (0m0) et haute à 14h50 (2m7). Elle sera à nouveau basse à 21h00 (0m1) et haute à 3h05 (2m9).

## Loto

**La Quotidienne**

Dans l'ordre: 4-0-3-4  
Le numéro-boni est: 354690

## Pas possible...

### Rituels meurtriers

SINGAPOUR (AFP) — Le procès d'un habitant de Singapour, de sa femme et de sa maîtresse, accusés d'avoir "sacrifié" une fillette de neuf ans et un garçonnet de 10 ans à une divinité hindoue en 1981, s'est ouvert mardi devant un tribunal de la ville.

Le principal accusé, Adrian Lim, 41 ans, avait amassé toute une documentation sur les sacrifices humains et la sorcellerie, et son appartement était décoré de photographies de déesses hindoues ensanglantées. Il torturait en outre régulièrement ses compagnes à l'électricité.

Les détails des "rituels" de ces assassinats n'ont pas été révélés. Le médecin légiste a indiqué que la fillette, Agnes Siew Hock, semblait avoir été étouffée sous un oreiller, et que le garçonnet, Ghazali Bin Marzuki, avait été noyé dans une baignoire. Les enfants avaient en outre subi des violences sexuelles.

Les deux compagnes d'Adrian Lim, son épouse Tan Mui Choo, 29 ans, et sa maîtresse Hoe Kah Hong, 28 ans, ont elles-mêmes décrit les tortures auxquelles elles étaient soumises. Tan Mui Choo a notamment affirmé avoir été torturée une centaine de fois en deux ans.

Les trois accusés risquent la peine de mort.

SOMMAIRE	
Annonces classées	42 à 44
Arts et spectacles	26
Bandes dessinées	30
Détente	34
Décès	44
Economie et finance	40-41
Horaire télé	25
Horoscope	30
Météo	2
Patrons	44
Sports	48 à 55

**DU 25 AU 31 MARS**  
1er FILM  
**LE TUEUR DU VENDREDI**  
2ème FILM  
**MEURTRE À LA ST-VALENTIN \$3.50**  
**CINEMA CANADIEN**  
TEL.: 662-3003

**34 UNITES STYLE CANADIEN AVEC CABLE SALLE DE RECEPTIONS RESTAURANT**  
800 AVE DU PONT ALMA Jacques Bernier, prop. (418) 662-7250  
**Le Provincial**  
TEL.: 662-6649

**DU 25 AU 31 MARS**  
1er FILM  
**L'AS DES AS**  
2ème FILM  
**SACRE MOISE**  
**CINEMA ALMA** ADM.: \$3.50  
TEL.: 668-5048

**La rédaction.**  
Saguenay ..... 545-4474  
Lac-Saint-Jean-Est (Alma) ..... 668-6977  
Lac-Saint-Jean-Ouest (Dolbeau) ..... 276-5398

Gazoduc trans-Québec

## Le dossier est loin d'être fermé

Marceau

CHICOUTIMI (PC) — Le ministre de l'Énergie, M. Jean Chrétien, a déclaré au cours d'une interview à une station de radio de Chicoutimi, mardi, que la construction du gazoduc trans-Québec vers le Saguenay-Lac Saint-Jean est compromise par la baisse des prix mondiaux du pétrole.

Pour sa part, le député fédéral de Jonquière, M. Gilles Marceau, a déclaré de son côté que c'est le manque d'intérêt de la grande entreprise en général à l'égard du gaz naturel qui a lourdement fait pencher la balance.

M. Marceau a affirmé que les grandes entreprises devraient faire les efforts nécessaires pour collaborer à la venue du gazoduc dans la région.

Le principal employeur de la région, la compagnie Alcan a déjà indiqué qu'elle écartait le recours au gaz naturel.

M. Marceau s'est dit très préoccupé par cette question et a ajouté que le dossier était loin d'être fermé.

De son côté, à Jonquière, le vice-président au marketing de la compagnie Gaz Inter-cité, M. Conrad Johnson, a déclaré ne pas être au courant des intentions du gouvernement fédéral concernant la réalisation du gazoduc.

M. Johnson a soutenu que la réalisation du tronçon Centre du Québec-Saguenay-Lac Saint-Jean a toujours été conditionnelle à la signature d'importants contrats avec la grande industrie de la région.

Gaz naturel

# Hydro-Québec contribue à décourager les acheteurs

OTTAWA (PC) — L'incertitude qui perdure quant aux prix du pétrole au pays, et la compétition de l'électricité comme source d'énergie compromettent la réalisation du projet d'embranchement au gazoduc destiné à apporter le gaz naturel jusqu'au Saguenay-Lac-Saint-Jean, a indiqué hier le ministre fédéral de l'Énergie Jean Chrétien.

Cet embranchement, un investissement de \$263 millions qu'aurait subventionné le fédéral, devait être soumis l'automne prochain par Gaz Intercité comme projet d'expansion pour 1984. On prévoyait poursuivre le gazoduc depuis Grand-Mère jusqu'au Saguenay. Pour M. Chrétien toutefois, il n'est pas question qu'Ottawa y aille des deniers publics si on ne peut compter sur des ventes intéressantes de gaz dans cette région.

Au comité des Communes sur les Ressources mardi matin, le ministre Chrétien, a soutenu qu'en permettant à Hydro-Québec de s'abriter dans les prix de l'électricité, le gouvernement québécois contribue à décourager les acheteurs potentiels de gaz: "Ils contrecarrent à notre objectif d'accroître l'utilisation du gaz au Québec."

**Prix inférieur**  
Le gouvernement du Québec permet que l'électricité excédentaire puisse être vendue à un prix inférieur à 10 pour cent de son équivalent en pétrole. En outre, Hydro-Québec peut s'engager à des contrats de vente à long terme ce qui est beaucoup plus attirant pour les industries, a-t-on expliqué au ministère de l'Énergie.

Le fédéral subventionne la construction du gazoduc jusqu'à Sherbrooke



UNE DERNIERE LECTURE — Une aide du ministre Jean Chrétien attire l'attention de ce dernier sur un point majeur du dossier. Quelques minutes plus tard, le ministre témoignant devant un comité des Communes.

(Photolaser PC)

"parce qu'on y prévoit que les ventes seront bonnes mais pour le Saguenay-Lac-Saint-Jean on n'est pas pour subventionner s'il n'y a pas de clients", a soutenu M. Chrétien à sa

sortie du comité sur les Ressources.

Il devait plus tard mardi à Chicoutimi répéter ses doutes quant à la construction du gazoduc, compromis notamment par la baisse des

prix du pétrole.

Au ministère de l'Énergie, on ne cache pas que les perspectives de débouchés pour le gaz dans cette région demeurent très aléatoires.

## Le Conseil économique d'Alma a fait face aux urgences en 1982

par Benoit Munger

ALMA — Le ralentissement marqué de l'économie en 1982 a forcé le Conseil économique d'Alma et de Lac-Saint-Jean-Est à jouer les pompiers en multipliant les démarches pour venir en aide à des entreprises en difficulté.

"Un grand nombre de nos interventions l'ont été dans le redressement d'entreprises en difficulté", souligne dans le rapport annuel du CEA la directrice, Mme Georgette Georgiev, en ajoutant que le maintien des emplois demeure une priorité cette année "car les dommages créés

par le recul qu'ont connu plusieurs entreprises manufacturières ne sont pas encore effacés". Le rapport de l'organisme a été remis aux membres, hier soir, à l'hôtel de ville d'Alma où avait lieu l'assemblée générale du conseil.

Une bonne indication des difficultés qu'ont connues les entreprises réside dans le fait que le gouvernement québécois a versé plus de \$1,5 million à neuf entreprises dans le cadre de son programme d'urgence, ce qui a permis de consolider 343 emplois. Au total, on estime à 474 le nombre d'emplois maintenus au

moyen de diverses interventions.

En 1982, les investissements industriels et commerciaux ont totalisé \$3,9 millions, dont \$2,4 pour le rachat de trois entreprises (Manuplast (Drainbec), Lar Machinerie et Les Tourbières Ascension). Au total, l'implantation et l'expansion d'entreprises a permis de créer 103 emplois permanents et 16 saisonniers; de plus, 113 emplois temporaires ont été créés dans le cadre de programmes gouvernementaux.

Malgré les difficultés de l'an dernier, Mme Georgiev

dit aborder la présente année avec confiance: "La récession est terminée, écrit-elle, il faut donc dès maintenant parler de reprise économique même si on sait qu'elle se doit d'être lente pour assurer une meilleure stabilité".

Le président du conseil, M. Clément Lajoie, souligne pour sa part les efforts faits en 1982 pour assurer une meilleure concertation entre les municipalités dans le domaine du développement économique.

Du côté des finances, le CEA a terminé l'année avec un surplus de près de \$29,000 qui lui a permis d'effacer un déficit accumulé de \$25,000.

De ses revenus de \$228,000, les trois quarts proviennent des municipalités (Alma fournit à elle seule \$107,000), du ministère de l'Industrie, du Commerce et du Tourisme (\$45,000) et des entreprises.

En 1982, sept municipalités ont augmenté leur contribution, trois ont donné le même montant qu'en 81, deux ont donné moins et une, Métabetchouan, n'a pas contribué; du côté des entreprises, la plupart ont donné le même montant ou ont donné plus mais une trentaine n'ont pas contribué alors qu'elles l'avaient fait l'année précédente.

Boubou



2407, ST-DOMINIQUE  
JONQUIERE - TELS: 547-6661

BIENVENUE A TOUS LES VISITEURS

SPECIAL  
Filet mignon.  
Surlonge, 8 oz.  
Brochettes de filet mignon.



2407, ST-DOMINIQUE  
JONQUIERE - TELS: 547-6662

Boubou



Henri-Paul Brassard.

Par les employés municipaux

## L'attitude du maire est jugée intransigeante

par Jules Simard

DOLBEAU (JS) — Les employés municipaux de la ville de Dolbeau, affiliés au SFCP, dénoncent l'attitude "dictatoriale" du maire, M. Henri-Paul Brassard, précisant que ce dernier trafique les chiffres lorsqu'il avance que les employés se sont enrichis en moyenne de \$10,000 au cours des trois dernières années.

En réponse aux affirmations faites par M. Brassard la semaine dernière, le président du syndicat, M. Alain Lamothe, précise que l'enrichissement moyen au cours de ces années a été de \$6,000, et demande au maire de donner l'heure juste lorsqu'il parle des négociations.

S'attaquant à l'attitude du maire qui veut aux dires de M. Lamothe faire payer l'augmentation salariale par la grève, le président a indiqué que les employés étaient déterminés à mener jusqu'au bout le conflit, et demande à M. Brassard de faire preuve d'esprit démocratique au lieu d'exiger des citoyens de se priver de services municipaux déjà fortement coupés par les restrictions budgétaires.

### Offre

Revenant sur l'offre finale déposée devant le conciliateur et dont l'interprétation a donné cours au déclenchement de la grève, M. Lamothe a indiqué que cette proposi-

tion stipulait que l'on gardait le statut que sur l'ancienne convention collective et que la majoration des salaires s'échelonnait ainsi: 15 janvier 1983 plus 4%, 15 juillet 1983 plus 3%, 15 janvier 1984 plus 6% et le 15 juillet 1984 plus 2%.

M. Lamothe mentionne que la ville ne donne pas les augmentations selon ce barème, mais en prenant comme salaire de base celui existant avant le déclenchement de la grève.

Cette méthode de calcul fait en sorte que les employés n'ont pas une augmentation de 15% échelonnée sur deux ans, mais plutôt de 13%, soit une perte en moyenne par employé de \$600 pour la durée du contrat.

### Appui

Invitant la population de Dolbeau à venir prendre l'heure juste dans le présent conflit sur les lignes de piquetage, M. Lamothe a précisé que les employés avaient reçu un appui de taille au cours de la fin de semaine. Ainsi, les employés municipaux affiliés au SFCP, des villes de Jonquière, Alma, Roberval, Métabetchouan et Chibougamau ont décidé d'accorder leur appui moral et financière aux employés en grève.

Il s'agit de déclarer M. Lamothe, d'une priorité du nouveau regroupement de ces syndicats, et forts de cet appui les employés de Dolbeau entendent mener la lutte jusqu'au bout.

8e congrès de l'AEPQ

## Importantes assises sur la petite enfance

par: Denis Bouchard

JONQUIÈRE — L'enfance pré-scolaire sera au centre des discussions du 8ème congrès national de l'Association d'éducation préscolaire du Québec (AEPQ) qui se tiendra au Centre régional des congrès, à Jonquière, les 13, 14 et 15 mai prochain.

Présidente de ce 8ème congrès et directrice de l'école Ste-Marie-Médiatrice de la commission scolaire de Jonquière, Madame Nicole Gravel et son équipe de collaboratrices ont rencontré les membres de la presse saguénienne, hier, afin de tracer les grandes lignes de cette rencontre qui se déroulera sous le thème: "Place à la petite enfance".

"Ces assises, de dire madame Gravel, seront l'occasion pour tous les intervenants, éducateurs, enseignants, directeurs d'écoles et de commissions sco-

lares, professionnels de l'enseignement, conseillers pédagogiques, animateurs de garderies, professeurs d'université, parents, étudiants et tous les autres qui s'intéressent à la petite enfance, de sortir de leur isolement et de mettre en commun leurs expériences, de confronter leurs valeurs, de réfléchir sur les besoins réels du jeune enfant de 0 à 6 ans".

Elle a ajouté: "Ce sera l'occasion de voir quelle est sa place dans la société actuelle et quels sont les moyens dont nous disposons pour mieux le comprendre, l'aider dans son épanouissement et assurer à son éducation plus de cohérence".

En marge de cette rencontre, une journée pré-congrès sera organisée le 13 mai, à l'université du Québec à Chicoutimi (UQAC). Elle réunira une vingtaine de chercheurs et chercheuses qui présenteront leurs

travaux de recherche.

"Faire place à la petite enfance, c'est remettre en surface la préoccupation de toute une communauté sur les bases qui assureront le développement personnel intégral de l'enfant", a précisé la présidente.

Ce premier congrès à sortir des grands centres sera rehaussé par un conférencier d'envergure internationale, soit le généticien européen Albert Jacquard. Sa conférence aura pour titre: Cet enfant: un objet fabriqué par ses gènes et par son milieu, ou un sujet capable de se créer lui-même.

Toujours dans le cadre de ce congrès, près de 20 exposants, des éditeurs ou autres, présenteront du matériel éducatif nouveau: livres, disques, cassettes, mobilier et des jeux conçus spécialement à l'intention des enfants.

## L'OAC présente son rapport

JONQUIÈRE (DB) — La première phase d'un important projet de recherche visant à recueillir toutes les données pertinentes au mouvement des échanges de biens et services dans la région est terminée. Elle devrait contribuer à faire augmenter la vente et l'achat de produits fabriqués et distribués dans la région.

Hier, lors d'une rencontre avec la presse, les dirigeants du Conseil régional de développement (CRD) ont présenté le rapport de la première phase du projet. Il s'agit d'une épaisse brique regroupant toutes les étapes et démarches du projet. Les auteurs de l'outil d'une grande utilité économique se nomment pour l'instant "Office régional des achats et de commercialisation des biens et services" (OAC).

Le CRD a introduit l'étude comme suit: "C'est le résultat d'une recherche fondamentale sur un nouvel outil de développement industriel et commercial qui se veut la synthèse d'une information aussi complète, aussi crédible et aussi flexible que possible, sur les achats et les ventes de produits et de services des entreprises du Saguenay-Lac-St-Jean-Chibougamau".

La première phase visait à obtenir la collaboration privilégiée de 220 entreprises échantillonnées, dont 180 sociétés ou corporations et 40 institutions ou service de la région, à une cueillette systématique d'informations relatives à leurs achats en biens et services.

Cette banque de données doit

normalement déboucher vers une sensibilisation des entreprises relativement à l'impact d'un accroissement des échanges et promouvoir à moyen terme la mise en place d'une structure porteuse, efficace et permanente appelée l'OAC.

Autres objectifs non moins importants: permettre un rapprochement entre les acheteurs et les fournisseurs, soit en organisant des visites des inventaires de ces grandes industries ou même des colloques ou rencontres leur permettant de mieux connaître les besoins et service de chacun; sensibiliser également les acheteurs des PME et démontrer clairement l'impact économique important créé par ces achats et surtout au point de vue de la création de nouveaux emplois.

## Dubé établira une politique québécoise des communications

SAINT-FÉLICIEN (JS) — L'Année internationale des Communications au Québec, devra déboucher sur des réalisations concrètes, lançant le Québec dans les voies de l'avenir en ce domaine.

C'est ce qu'a indiqué hier soir, à Saint-Félicien, le commissaire de l'Année mondiale des communications au Québec, M. Charles-Henri Dubé, qui précise que le ministère des Communications s'est tracé en ce sens, un programme qui verra à l'établissement d'une

politique québécoise des communications.

Parcourant les régions du Québec pour démystifier et sensibiliser la population au phénomène des communications, M. Dubé rappelle les quatre thèmes autour desquels le ministère entend axer cette politique. Apprivoiser les nouvelles technologies de communications, montrer les réussites du Québec dans ce domaine, utiliser les communications comme outil de relance économique et enfin, ouvrir le Québec sur le monde.

L'établissement de cette politique se fera plus particulièrement à l'occasion d'un sommet économique sur les communications, qui se tiendra l'automne prochain.

La démystification des moyens de communication fait aussi partie des préoccupations du commissaire. M. Dubé annonce que le 17 mai prochain, la population du Québec et de la région, sera conviée à visiter les entreprises de presse et de communications, afin de sensibiliser à ces différents organes.



# Profitez de nos SPÉCIAUX DE PÂQUES!

4 jours seulement: mercredi, jeudi, vendredi et samedi

Tous les magasins la Baie seront ouverts le vendredi 1<sup>er</sup> avril. Achats en magasin seulement. En vigueur jusqu'au 2 avril.

<p><b>25% de rabais!</b> Choix de coordonnés printaniers pour dames Par Tan Jay et Koret La Baie, ord. 26.00 à 70.00 <b>19.50 à 52.50 ch.</b> Vêtements sport pour dames rayon 132</p>	<p><b>50% de rabais</b> Sur un choix de napperons de paille. La Baie, ord. 0.57 à 4.00 <b>.29 à 2.00</b> Rayons 601 et 879</p>	<p><b>40% de rabais</b> Sélection de trousse de maquillage Couleurs et modèles variés La Baie, ord. 3.49 à 5.99 <b>2.09 à 3.59 ch.</b> Rayon 240</p>	<p><b>25% de rabais!</b> Choix de bijoux de fantaisie Boucles d'oreilles et chaînes par Vendôme II La Baie, ord. 9.00 à 17.00 <b>6.75 à 12.75 ch.</b> Bijoux mode rayon 236</p>	<p><b>25% de rabais</b> Choix de cravates mode pour dames Couleurs et tissus variés La Baie, ord. 6.00 à 10.00 <b>4.50 à 7.50</b> Rayon 201</p>
<p><b>40% de rabais</b> Oreillers Quallofil La Baie, ord. rég. 26.00 <b>15.60</b> Queen 31.00 <b>18.60</b> King 38.00 <b>22.80</b> Rayon 601</p>	<p><b>25% de rabais</b> Sélection de services de vaisselle 20 pièces La Baie, ord. 39.99 <b>29.99</b> Rayon 614</p>	<p><b>33 1/3% de rabais!</b> Sélection de verres pour tous les jours Choix de modèles (cristal non inclus) La Baie, ord. 5.99 à 12.00 <b>3.99 à 7.99 ch.</b> Articles de cuisine rayon 637</p>	<p><b>50% de rabais</b> Sélection de chandails en coton ouaté à notre rayon des sports <b>Rayon 740</b></p>	<p><b>25% de rabais!</b> Objets décoratifs en porcelaine fine Royal Albert Petits articles à motifs variés La Baie, ord. 20.00 à 55.00 <b>15.00 à 41.25 ch.</b> Vaisselle rayon 614</p>
<p><b>33 1/3% de rabais!</b> Tous les articles en laiton au rayon des accessoires décoration Une formidable sélection! Accessoires de décoration rayon 534</p>	<p><b>33 1/3% de rabais!</b> Choix de lampes de table Plusieurs modèles! La Baie, ord. 49.99 à 100.00 <b>33.33 à 66.66 ch.</b> Lampes rayon 545</p>	<p><b>35% de rabais!</b> Superbes tapis indiens Motifs Abusson variés La Baie, ord. 1399.00 <b>899.00 ch.</b> Tapis rayon 553</p>	<p><b>40% de rabais!</b> Choix de tentures Tissus et coloris variés La Baie, ord. 39.98 à 234.98 <b>23.98 à 140.98 la pai.</b> Tentures rayon 562</p>	<p><b>40% de rabais!</b> Choix de rideaux Tissus et coloris variés La Baie, ord. 39.98 à 199.98 <b>23.98 à 119.98 la pai.</b> Tentures rayon 562</p>
<p><b>6.99 à 11.99</b> Sélection de bourses en toile Rayons 210 et 829</p>	<p><b>25% de rabais!</b> Sélection d'albums pour photos Modèles variés La Baie, ord. 5.99 à 14.95 <b>4.49 à 11.21 ch.</b> Appareils photos rayon 714</p>	<p><b>50% de rabais!</b> Coupe-vent Speedo pour hommes Nylon marine, bourgogne, noir ou vert PMG La Baie, ord. 15.98 <b>7.99 ch.</b> Articles de sport rayon 740</p>	<p><b>15% de rabais!</b> Balles de tennis jaunes par Wilson Boîte de 3 La Baie, ord. 5.98 <b>4.99 la boi.</b> Articles de sport rayon 742</p>	<p><b>10% de rabais!</b> Sauna facial Solaray Vaporisateur de vapeur chaude pour un nettoyage naturel de la peau La Baie, ord. 24.99 <b>21.99 ch.</b> Accessoires électriques rayon 775</p>
<p><b>10% de rabais!</b> Foot Fixer de Clairol Idéal pour pieds fatigués! La Baie, ord. 55.99 <b>49.99 ch.</b> Accessoires électriques rayon 775</p>	<p><b>10% de rabais!</b> Séchoir coiffeur à cheveux Solaray Contrôle de vitesses et chaleur, 1000 W Modèle 4847 La Baie, ord. 18.99 <b>16.99 ch.</b> Accessoires électriques rayon 775</p>	<p><b>10% de rabais!</b> Séchoir à cheveux pliant Solaray Contrôle de vitesses et chaleur, 1200 W Modèle 4836 La Baie, ord. 14.98 <b>12.99 ch.</b> Accessoires électriques rayon 775</p>	<p><b>8.99 à 14.99</b> Sélection de robes de nuit pour dames. Rayons 170 et 820</p>	<p><b>20% de rabais!</b> Cassettes vierges BASF CRO<sub>2</sub> II Au dioxyde de chrome. Paquet de 3 C60 La Baie, ord. 12.98 <b>9.99 le pqt</b> C90 La Baie, ord. 14.98 <b>11.98 le pqt</b> Disques rayon 792</p>



Magasiner? C'est aussi nous téléphoner!

**545-3160**

(à Chicoutimi)



# Sondage Optique de Radio-Québec

Vols de plus en plus nombreux

## Un coût social de plus de \$4 millions

par Gilles Lalan-  
cette

**CHICOUTIMI** — Depuis 1977, la criminalité n'a cessé sa progression au Saguenay-Lac-Saint-Jean. En 1981, pas moins de 16,000 infractions ont été signalées aux divers corps policiers de la région et la majorité sont attribuables à des jeunes. On estime que le vol a coûté plus de \$4 millions à la collectivité régionale pour cette même année.

Ce thème de la prévention du crime il est au centre du débat de l'émission Optique, qui sera diffusée ce soir, à compter de 18h30, sur les ondes de Radio-Québec.

La prévention contre le crime n'est donc pas un luxe chez nous. A Chicoutimi, par exemple, les policiers reçoivent une douzaine d'appels par jour concernant des vols à l'étalage ou par effraction dans des résidences privées.

A Alma, plus du quart des personnes impliquées dans la commission des délits étaient des mineurs. En extrapolant, on peut affirmer que la moitié des crimes sont



commis par des jeunes de 25 ans et moins.

Pour les policiers, faire cesser la progression du crime c'est un défi. Bien sûr, les policiers ne peuvent être partout à la fois c'est pourquoi ils insistent pour que les citoyens se prennent en main car, en premier lieu, ce sont eux qui peuvent stopper l'hémorragie.

De plus en plus, les préventionnistes incitent les citoyens à se regrouper dans leur quartier afin

d'exercer une surveillance sélective des résidences du secteur. C'est en fait le moyen le plus logique et le plus économique de lutter et de freiner la progression de la criminalité et de la délinquance.

### Crise économique

Le sondage réalisé pour le compte de Radio-Québec révèle que 66 pour cent des personnes interrogées imputent cette augmentation des vols au contexte économique difficile.

Gilles Beaulieu est directeur de la protection de la jeunesse pour la région 02. Il estime que la crise est une cause indirecte et que l'élément déclencheur de la criminalité est le manque de ressources de la jeunesse.

"En fait, on a découvert qu'un meilleur encadrement des jeunes par les parents et les éducateurs est un élément déterminant dans la prévention de la délinquance", affirme le DPJ.

De plus, la première cause identifiée de la violence chez les jeunes est l'absence de compréhension. "Plus on aura d'adultes responsables et attentionnés moins on aura de délinquants", soutient M. Beaulieu.

Pourtant, le sondage révèle que seulement 4 pour cent des personnes interrogées croient que la solution pour diminuer le vol serait que les parents s'occupent davantage de leurs enfants.

A la même question, 36 pour cent estiment qu'on pourrait réduire la criminalité en procurant du travail à notre jeunesse. Seulement 6 pour cent des gens croient que la solution réside dans l'adoption de lois plus sévères.

Enfin, 22 pour cent des répondants pensent que c'est la population elle-même qui est la mieux placée pour lutter contre le vol. Une tranche de 18 pour cent croient que ce sont les regroupements de citoyens qui vont régler la question tandis que 8 pour cent disent que c'est encore la police qui est le plus en mesure de résorber la criminalité.

## Les résultats du sondage

1- Actuellement, selon vous, quel type de vol est le plus répandu?	
A l'étalage	30%
Résidence	55%
Mains armées	3%
Autres réponses	4%
Nil	8%
2- Dans quel groupe d'âge retrouvons-nous le plus grand nombre de récidivistes?	
Jeunes	71%
Gens d'âge moyen	18%
Autres réponses	4%
Nil	7%
3- Avez-vous été victime d'un vol ces deux dernières années?	
Oui	14%
Non	83%
Nil	3%

4- Selon vous, pourquoi connaissons-nous une augmentation importante de vols?	
Economie	66%
Lois plus sévères	2%
Jeune n'a rien à faire	17%
Nil	7%
5- Devrait-on rendre la loi plus sévère lors de vols commis par des personnes mineures?	
Oui	47%
Non	26%
Autres réponses	5%
Ne sais pas	12%
Nil	10%
6- Quelle serait la solution, selon vous, pour dimi-	

nuer les vols?	
Lois plus sévères	6%
Sensibilisation auprès des jeunes	9%
Surveillance accrue	6%
Travail pour les jeunes	36%
Parents s'occupent de leurs enfants	4%
Service militaire et/ou civil obligatoire	2%
Correctif à la loi	2%
Autres réponses	6%
Sans opinion	29%
7- Avez-vous dressé une liste exhaustive de tous les objets de valeur que vous possédez à la maison?	
Oui	28%
Non	70%
En partie	2%
8- Quand vous quittez	

vosre demeure pour un ou plusieurs jours, quelles mesures de sécurité adoptez-vous pour prévenir le vol par effraction?	
Laisse les lumières	28%
Surveillance inter-voisins	47%
Système d'alarme	2%
Quelqu'un à la maison	12%
Autres réponses	10%
Nil	1%
9- Selon vous qui est le mieux placé pour lutter contre le vol?	
Police	8%
Population elle-même	22%
Regroupement des citoyens	18%
Autres réponses	15%
Ne sais pas	26%
Nil	10%

## Les retailles...

— L'OLP a demandé hier à l'ONU d'envoyer une "équipe médicale internationale" en Cisjordanie pour examiner la substance qui serait à l'origine des empoisonnements de jeunes Palestiniennes dans la région de Djenine.

— Selon le Syndicat national des produits chimiques de Valleyfield, le rapport ne permet pas de conclure qu'il y avait défectuosité de l'équipement lors de la mort du travailleur Michel Bernier. Le rapport Roireau sur les incidents de janvier dernier, à l'usine Expro sera dévoilé jeudi.

— Les libéraux ont réclamé hier la démission du ministre de l'Industrie et du Commerce, Rodrigue Biron, qu'elle accuse d'avoir été impliqué dans un conflit d'intérêt.

— Mgr Rodolphe Proulx, l'évêque de Hull, a publiquement endossé hier, une campagne de financement de projets communautaires dans les régions sous contrôle des guérillas de gauche au Salvador. Les organisateurs de la campagne espèrent réunir \$150,000 afin de financer quatre projets communautaires dans des régions sous contrôle rebelle et acheter du matériel pour Radio Venceremos, la station de l'opposition.

— Le Congrès du travail du Canada condamne le contrôle du salaire des fonctionnaires fédéraux imposé par le gouvernement.

— Les Communes ont adopté des amendements à la Loi des droits de la personne, destinés à augmenter la protection des femmes et des infirmes.

— Depuis l'annonce par le gouvernement ontarien de l'instauration d'un programme d'enseignement en français, les échanges se font vifs entre les commissaires d'écoles, ravivant le sentiment de frustration de certains représentants.

— Il est temps que les entreprises québécoises emboîtent sérieusement le pas afin d'accroître leur productivité et rester compétitives, devant l'essor de la robotique et de la technologie informatique dans les pays industrialisés.

— A la suite d'une rupture de négociations, les 43 membres du Syndicat des métaux employés par l'entrepreneur Schok Béton, à Saint-Eustache, dans les Basses-Laurentides, ont déclenché la grève mardi matin.

— S'ils avaient pu compter sur l'existence de régimes d'hypothèques indexées, l'accès des Canadiens à la propriété aurait été grandement favorisé, a soutenu, hier, le directeur du Conseil économique du Canada.

— Afin de renforcer et d'élargir son réseau de représentants commerciaux, le Québec ouvrira de nouveaux bureaux en Amérique du Sud, en Asie et en Scandinavie a déclaré hier le ministre du Commerce extérieur, M. Bernard Landry.

— Le ministre de l'Éducation, Camille Laurin, a inauguré hier à Saint-Léonard un centre de recherches en informatique de la compagnie Burroughs, l'une des retombées du contrat de vente de mini-ordinateurs aux cégeps et commissions scolaires du Québec.

— Roman Gralewicz, la président sortant du Syndicat international des gens de mer, a été élu pour un nouveau mandat de quatre ans, en dépit des accusations d'avoir trahi la démocratie au cours de ses 10 années à la tête du syndicat de 5,400 membres. M. Gralewicz s'est dit peu surpris d'entendre de telles accusations.

— Le Parti québécois n'a pas abandonné son intention de devenir membre de l'Internationale socialiste, même s'il se réjouirait d'un statut d'observateur. La demande d'adhésion du PQ doit être discutée le mois prochain à Faro, Portugal, à l'occasion du congrès de l'Internationale socialiste.



Mme Claudine Bouchard-Hudon.

Mandat de trois ans au sein de l'OSGE

## Mme Bouchard-Hudon est nommée

CHICOUTIMI (CP) — La ministre déléguée à la Condition féminine et responsable de l'application de la Loi sur les services de garde à l'enfance, a annoncé, hier, la nomination de Mme Claudine Bouchard-Hudon comme membre de LOSGE pour un mandat de trois ans.

Mme Bouchard-Hudon exerce présentement les fonctions de conseillère municipale à la ville de Chicoutimi et, c'est à ce titre, qu'elle a été

recommandée par les associations représentatives des corporations municipales pour agir comme membre représentant les conseils de ces corporations au sein de LOSGE.

Détentrice d'un certificat en animation et en andragogie, ainsi que d'un brevet d'enseignement aux adultes, Mme Bouchard-Hudon a collaboré très activement, depuis 1978, aux programmes d'éducation des adultes dispensés par la Commission

scolaire de Chicoutimi et plus particulièrement au programme Nouveau départ destiné aux femmes désireuses de réintégrer le marché du travail. Elle a

aussi participé, à titre d'animatrice, au Congrès de l'Association des formateurs d'adultes du Québec, en avril 1981.

De plus, Mme Bouchard-Hudon pos-

sède une longue expérience de bénévolat au sein de différents organismes régionaux et provinciaux tels l'Aféas, les Femmes de carrière, le club Mimosa, etc.

edi · Mercredi · Mercredi · Mercredi · Mer



Conférence  
de presse  
18h30

Trois journalistes de la région interrogent une personnalité de l'actualité.  
Animateur: Aurélien Leclerc.

693, Chemin St-Thomas  
Chicoutimi

RESERVATION:  
549-4686

FONDUE CHINOISE

**brasserie Le Site**

NOUVEAU  
BROCHETTE DE POULET \$6<sup>50</sup>

VIN ET BIÈRE EN FUT

Canal 8 ou  
sur le câble

L'autre  
télévision

Radio  
Québec

PUBLICITE NEROHEN ENR.  
545-4240

ESTAMPES, ALLUMETTES, MACARONS,  
CHANDAILS, ECUSONS, DECALQUES ET  
CARTES D'AFFAIRES, FAIRE-PARTS,  
PAPETERIE  
(impression thermogravure)

PRELARTS

A COMPTER DE

**\$3<sup>99</sup>**

v.c. ou  
\$4<sup>77</sup> m.c.

EN PLUS  
TOILES VERTICALES  
SUR MESURES

avec  
CANTONNIERE  
de marque  
réputée.

**43%**

DE RABAIS  
sur les prix  
du manufacturier

ESTIMATION GRATUITE

tapis et draperies  
SAGUENAY

2108, boul. Tadoussac Chicoutimi (secteur Nord)  
Tel.: 545-1290

L'AVENTURIER INC

Tél.: 545-2251 — 250,  
Racine est, Chicoutimi, P.Q.



VOUS PRESENTE  
SA MAISON DU  
VELO...

SI VOUS PROJETEZ D'ACHETER UN VELO

et que qualité et performance ont quelqu'importance à vos yeux...

INTERESSEZ-VOUS A



Les MIKADOS sont les vélos pour le cyclotourisme, le cyclisme urbain et le tout-terrain, les mieux conçus au Canada...

- la gamme de grandeur la plus vaste au Canada
- les rapports de vitesse les mieux équilibrés
- des selles réellement anatomiques
- des freins "Cantilever" puissants
- des moyeux à roulements scellés
- le dérailleur avant "Shimano Deore"
- des jantes "Weinman" concaves
- des pédales de type plate-forme
- des pédaliers et roues libres à plateaux et dentures remplaçables
- et nombre d'autres éléments techniques exceptionnels

LES MODELES

SANS PLOMB (4 saisons - 3 vitesses)  
BRUTUS (tout-terrain - 15 vitesses)  
NOMADIC (cyclotourisme - 18 vitesses)  
CYCLOTOUREUR (cyclotourisme - 10 vitesses)  
RANDONNEE (randonnée - 12 vitesses)  
CITADINE (utilitaire - 6 vitesses)  
MIKADO le meilleur rapport qualité/prix

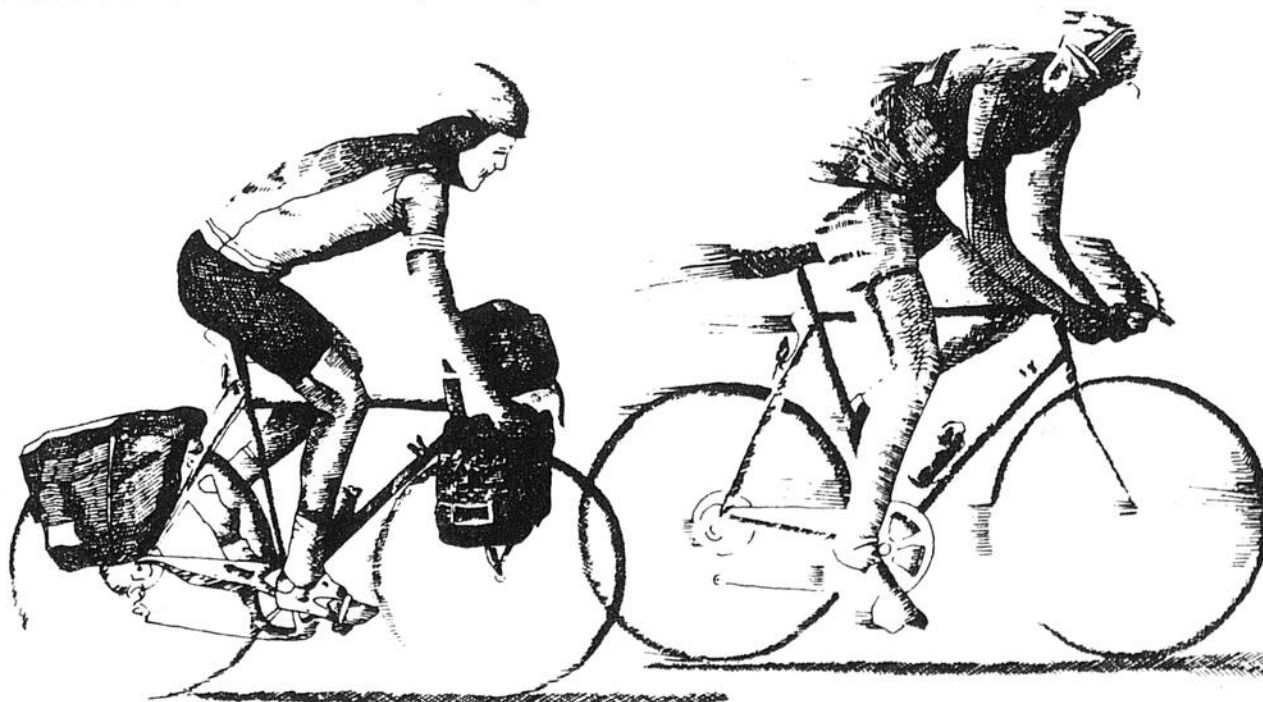

La boutique de plein-air la plus complète au nord de Québec

# Robert Bourassa prépare son retour triomphant

L'ancien premier ministre Robert Bourassa avait le sourire triomphant quand il a quitté la région après deux jours consacrés principalement à Chicoutimi.

Les présumés scandales dont le gouvernement péquiste est présentement la cible, l'affrontement entre l'Etat-patron et les groupes de ses employés syndiqués, notamment celui des enseignants, et la situation financière extrêmement précaire du Québec provoquent un mouvement de rejet chez la population.

Les anciens alliés du Parti québécois, les céquistes d'Yvon Charbonneau, s'en réjouissaient, hier, en dévoilant le sondage CROP défrayé par la centrale syndicale. L'enquête menée du 16 au 19 mars démontre que le Parti libéral reprendrait le pouvoir si l'électorat québécois était invité à faire un choix, présentement.



Bertrand Tremblay

Même sans chef, les libéraux recueilleraient 41% des suffrages contre 19% pour les péquistes. Mais le pourcentage des indécis est énorme: 30%. Je ne suis toutefois pas convaincu que la chute de popularité du Parti québécois depuis un an (36% à 19%) puisse signifier, comme l'a supposé le président Yvon Charbonneau, de la CEQ, que les contribuables québécois — les plus taxés du pays doit-on rappeler — souhaitent une augmentation des crédits accordés à l'éducation. Ils souhaitent sans doute toutefois une meilleure utilisation du budget attribué à cette fonction essentielle et une diminution de l'enveloppe salariale accordée au secteur public et parapublic.

Relativement au changement d'humeur des Québécois à l'endroit de leur gouvernement, l'Association libérale de Chicoutimi affichait bien en évidence, lundi soir, au Montagnais où Robert Bourassa adressa la parole aux militants, le résultat d'un sondage mené les 14, 15, 16 et 17 mars dernier au CEGEP de Chicoutimi.

241 des 2,000 étudiants invités à indiquer leur préférence, ont placé le Parti libéral légèrement en tête avec 39.8% comparativement à 39% en faveur du Parti québécois. L'Union nationale n'a recueilli que 3.3% des intentions de vote et les autres formations politiques, 11.6%. Les indécis forment 6.3% des répondants. Et concernant le thème de la prochaine élection générale, l'indépendance, le sentiment des étudiants est le suivant: 57% contre, 36% pour et 7% demeurent indécis.

Dans ses entretiens à Chicoutimi, Robert Bourassa a marqué des points en prônant la stabilité politique du Québec que la poursuite de l'indépendance par le gouvernement péquiste met en péril, la nécessité de rétablir la paix sociale et de mettre l'accent sur le développement économique par le secteur privé.

L'ancien premier ministre blâme l'administration Lévesque de ne pas avoir profité du traumatisme causé par l'accident à la centrale nucléaire de Three Miles Island, il y a quatre ou cinq ans, pour accélérer le programme de la Baie James dans le but de vendre cette électricité excédentaire aux Américains.

Je ne suis pas sûr cependant que nos voisins du Sud auraient suspendu la construction de leurs centrales actives au charbon ou au nucléaire pour provoquer davantage de chômage chez eux en achetant l'énergie produite à la Baie James.

Mais là où Robert Bourassa joue au naif pour recruter la clientèle syndicale à son parti en vue de la prochaine élection générale, c'est quand il perçoit une conversion idéologique chez les dirigeants du secteur public et parapublic dans le partage des richesses collectives par l'Etat. Un gouvernement libéral retrouvera les mêmes difficultés qu'en 1973 et 1976 si le système de travail relations entre l'Etat-patron et les puissances syndicales n'est pas profondément modifié.

Une ou deux autres rondes de négociations comme le Québec en a vécue depuis la Révolution tranquille suffira à détruire le Parti québécois et les partis traditionnels au profit du Mouvement socialiste présentement en formation. La Belle Province deviendra alors une sorte de Cuba ou, au mieux, un régime semblable à France de François Mitterrand.

BOURASSA, DANS LE DÉCOR



Votre opinion

## Le Tiers-Monde a besoin de nos enfants

Lettre ouverte en réponse à M. Jean Gagnon.

M. Gagnon,

Dans une lettre ouverte du 19 mars 1983, vous dégagez l'idée principale et je cite: "Alimentons d'abord les vivants et pour nous du Québec, procréons seulement si les autres du Tiers-Monde ont de quoi manger et se vêtir..." Ce qui sous-entend: Enterrons tout le monde et respirons!

Comment pouvez-vous charrier de tels sophismes à nos jeunes? Vous savez très bien que les C.L.S.C. — qui font illégalement des avortements — d'après les Mouvements Pro-Vie, ne les font pas pour le Tiers-Monde.

Que voulez-vous au juste, M. Gagnon? Pour qui parlez-vous? Qui cherchez-vous à protéger?

Nous sentons — avec preuves à l'appui — que certaines théories brisent l'enthousiasme de nos jeunes couples devant la maternité et la paternité responsables. Ces personnes qui, comme vous, prônent ce permis légal

de l'infanticide, ne réussiront pas pourtant à nous diminuer comme peuple québécois. Nous n'ignorons pas que plusieurs désirent prendre notre place dans un Québec en

core si jeune... mais les esprits sont clairs... et ce ne seront ni les Anglais, ni les Russes, ni les Chinois, ni même nos amis les Français qui prendront la tête du Québec en l'An 2000!

Le petit enfant dans le sein de la mère sera accueilli avec joie et le Tiers-Monde, dans vingt ans d'ici, sera aidé par ces enfants, que nous leur aurons donnés!

### Quels présentateurs!

Plusieurs félicitations et bravos furent dirigés vers ceux qui participaient dernièrement aux Jeux du Canada, autant chez les participants qu'aux bénévoles.

Se peut-il qu'on ait omis d'en transmettre aux deux présentateurs des cérémonies du Colisée de Chicoutimi?

Si on l'a fait, rajoutez-y les miennes et sûrement ceux de plusieurs autres qui assistaient à ces soirées de spectacle: ce sont à Jo-Ann Prébinski et Réal Gagnon qui les méritent d'emblée pour leur beau travail.

Merci!

Patrick Décoste,  
4216, Des Ormes,  
Jonquière, Qué.

Etienne Pedneault,  
Ville de La Baie,  
P.Q.,  
Mouvement pour le Respect de la Vie.

le QUOTIDIEN

DU SAGUENAY-LAC-SAINT-JEAN

Edité et imprimé par l'imprimerie Saguenay, Ltée 1051, boul. Talbot — Chicoutimi G7H 5C1 — Tél.: 545-4474



Dépôt légal Bibliothèque nationale du Québec Courrier de la deuxième classe (no 32131) Abonnement: ABC Audition 4e trimestre 30,139 abonnés

Editeur: Jean-Guy Faucher  
Président-directeur général: Gaston Vachon  
Contrôleur: Jacques Larouche  
Directeur de la rédaction: Denis Tremblay  
Directeur de l'information: Bertrand Genest  
Editorialiste en chef: Bertrand Tremblay  
Directeur des ventes: Jean Tremblay  
Directeur de la circulation: Jean-Louis Lavoie  
Directeur de la distribution: Jean Béland  
Représentant publicité nationale: Robert Bissonnette  
Tél.: Mtl: 844-5005

## Métabetchouan

# L'ensemble des taxes augmente de 11,8 p.c.

par: Benoît Munger

**METABETCHOUAN** — L'ensemble des taxes des contribuables de Métabetchouan augmentera de 11,8 pour cent cette année, révèle le budget adopté par le conseil, hier soir à l'hôtel de ville.

Selon les prévisions adoptées hier avec plusieurs mois de retard, les revenus et les dépenses de Métabetchouan en 1983 seront de \$1,547,210; dans le cas des revenus, il s'agit d'une augmentation de 4,67 pour cent par rapport aux états financiers de 1982 tandis que dans celui des dépenses, l'on prévoit une diminution de 4 pour cent.

Si l'ensemble des taxes augmente de 11,8 pour cent, le propriétaire d'une maison qui était évaluée à \$25,000 en 1981 verra lui sa facture faire un bond de 17 pour cent. En effet, l'an dernier ce proprié-

taire a payé \$818 de taxes alors que cette année, sa maison étant réévaluée à \$40,000 et la taxe pour l'enlèvement des ordures passant de \$40 à \$60, il paiera un compte de \$955.

Dans le résumé budgétaire qu'il a publié, le conseil attribue l'augmentation des taxes au fait que l'évaluation des édifices relevant du gouvernement provincial a été baissée, d'où une perte de revenus de \$74,000. A titre d'exemple, l'hôpital a vu son évaluation baisser de \$2 millions à la suite de la révision du rôle effectué par une firme engagée par l'ancien conseil de comté. La municipalité entend d'ailleurs contesté ces évaluations.

Mais la lecture des prévisions budgétaires révèle que le service de la dette est encore, et de loin, le plus important poste des dépenses avec près de \$670,000, soit

45 pour cent. C'est une situation que devront vivre encore pendant plusieurs années les contribuables puisque l'on prévoit que la situation financière de la municipalité ne se rétablira qu'en 1987. La dette, qui dépassait \$3 millions à la fin de 1982, aura alors été ramenée à environ \$2 millions et son paiement ne grugera alors que le quart du budget.

Les autres postes importants de dépenses sont l'admini-

stration générale (\$229,000), les loisirs (\$168,860) et le transport routier (\$101,000). Quant aux dépenses d'immobilisation, elles ne sont que de \$80,000 "pour empêcher le service de la dette d'augmenter". Toutefois, c'est cette année que le programme d'assainissement des eaux devraient être réalisés, ce qui nécessitera un investissement de près de \$2 millions payé en très grande partie (84 pour cent) par le gouvernement.

## Lévesque et la SEBJ

# Un document fait état d'une seule rencontre

**QUEBEC (PC)** — Le premier ministre René Lévesque a rencontré à une reprise, le premier février 1979, MM. Lucien Saulnier, Robert Boyd et Claude Laliberté pour y débattre de la poursuite de \$31 millions intentée par la Société d'énergie de la Baie James à la suite du saccage du chantier LG-2.

Voilà ce que révèlent des documents produits par le premier ministre à la veille de la commission parlementaire de l'Énergie qui doit analyser, à compter d'aujourd'hui mercredi, les circonstances entourant le règlement de cette affaire.

Les documents ont été préparés à la demande du député

libéral de Marguerite-Bourgeoys, M. Fernand Lalonde.

Ce dernier avait exigé connaître avant les séances de la commission la liste des rencontres tenues au bureau du premier ministre entre M. Lévesque, des membres de son personnel et les parties intéressées.

Selon les documents, la rencontre du premier février 1979 est la seule à laquelle le premier ministre a été mêlé.

Toutefois, le chef de cabinet du premier ministre, M. Jean-Roch Boivin, a rencontré des personnes intéressées par le dossier à 11 reprises entre le 4 décembre 1978 et le 27 février 1979.

## Le "subterfuge" utilisé ne plaît guère au juge

**CHICOUTIMI (GL)** — "En examinant la preuve déposée devant nous, on constate qu'il n'y a plus grand-chose qui tienne en matière de confidentialité dans nos institutions publiques."

C'est en ces termes que s'est exprimé le juge Lucien Larouche en prononçant une sentence de libération inconditionnelle à l'endroit de Jean-Guy Gendron, un Montréalais de 43 ans.

En fait, Gendron a utilisé les noms de policiers de la Sûreté municipale d'Alma entre le 13 mai et le 20 juillet 1982 pour soustraire des informations sur des individus auprès des téléphonistes de la Sûreté du Québec.

Le procureur du prévenu, Me Louis-Charles Fournier, a fait valoir que son client en était à sa première comparution devant un tribunal et qu'il n'avait aucune intention criminelle dans la commission de ses actes.

"Il n'a pas fait cela dans le but de faire du chantage. Il recueillait des informations

pour un bureau de crédit et il aurait pu obtenir les mêmes renseignements par voie légale. Question d'être plus efficace, il a utilisé ce subterfuge", a dit le criminaliste.

De plus, Me Fournier a précisé au tribunal qu'une sentence infligée à Gendron lui ferait perdre son emploi. "Automatiquement, il priverait une femme et deux enfants d'un soutien financier ce qui n'est pas négligeable en cette période de récession", a dit Me Fournier.

Pour sa part, le représentant du ministère public, Me Laurent Bouchard a fait valoir que Gendron aurait pu obtenir 95 pour cent des informations qu'il cherchait par voie légale.

Il a précisé que le prévenu a eu accès à des informations privilégiées mais il a reconnu qu'il ne les a pas utilisés à des fins de chantage.

Le juge Larouche a donc acquiescé à la requête de la défense et a prononcé une sentence de libération inconditionnelle.

# ENFIN ILS SONT LA!..

UNE REPONSE

AUX GENS PRESSES,

AUX GENS QUI VEULENT RETIRER OU DEPOSER SELON LEUR HORAIRE,

AUX GENS QUI AIMENT LA RAPIDITÉ ET L'EFFICACITÉ:

**Guichet Automatique**



**desjardins**

EN OPERATION

7 JOURS PAR SEMAINE

DE 6 HEURES A.M. A 24 HEURES

TOUS LES MEMBRES DES CAISSES POPULAIRES ET D'ECONOMIE PEUVENT UTILISER LES GUICHETS AUTOMATIQUES DESJARDINS SITUÉS A:

**ALMA:** C.P. Alma, 600, rue Collard

**JONQUIERE:** C.P. Arvida, 364, boul. Mellon  
C.P. Jonquière, 300, rue St-Dominique

**CHICOUTIMI:** C.P. St-François-Xavier, 475, rue Racine  
C.P. Chicoutimi, Place du Royaume

**Guichet Automatique**  
desjardins

**COMPTEZ SUR LUI!**

## Bertrand est peu inquiet de la faible "cote d'amour"

QUEBEC (PC) — Le ministre des Communications du Québec, M. Jean-François Bertrand, est peu inquiet des résultats d'un sondage réalisé pour la Centrale de l'enseignement du Québec, qui accorde au gouvernement 19 pour cent seulement de la faveur populaire.

M. Bertrand a attribué mardi la perte de popularité du Parti Québécois aux récentes décisions difficiles mais nécessaires du gouvernement.

Le leader parlementaire du gouvernement croit que ce phénomène est normal et que la situation se résorbera dans les prochains mois, grâce aux programmes mis en vigueur par l'équipe ministérielle pour remonter la pente.



René Sergerie  
co-proprétaires

Vêtements pour hommes et jeunes hommes.

### AUX QUATRE VENTS

Complexe Gagnon Frères  
RUE RACINE  
CHICOUTIMI

## Retombées du "super gros lot"

# Le détaillant empoche \$38,953

MONTREAL (PC) — La Société pour le progrès de la Rive-Sud, organisme sans but lucratif qui a validé un billet qui a valu près de \$4 millions à une Longueuilloise.

lors du dernier tirage de la Lotto 6-49, a reçu de Loto-Québec une

somme de \$38,953, soit un pour cent du lot remporté par Mme Jacqueline Landry.

Il s'agit là d'une retombée d'une politique de la société d'Etat, qui remet au détaillant "valideur" un pour cent de tout lot de \$1,000 ou plus rem-

porté par sa clientèle, a signalé Loto-Québec dans un communiqué.

La société d'Etat a rappelé qu'elle avait confié à des associations sans but lucratif, depuis quelques

années, la gérance de ses kiosques situés dans les centres commerciaux.

Ceux-ci bénéficient ainsi de sources de revenus qui leur permettent de mener à bien des projets humanitaires.

Soit dit en passant, a signalé Loto-Québec, Mme Landry en était à sa première visite au kiosque de la Société pour le progrès de la Rive-Sud, situé sur la Place Jacques-Cartier à Longueuil.

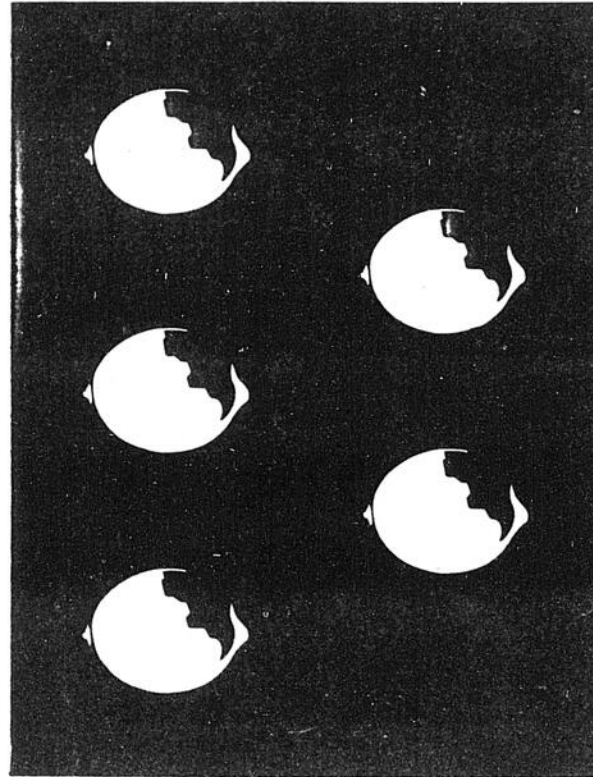

## MANOIR PLACE D'IBERVILLE

En 1983 LE CONDOMINIUM c'est une solution: après l'engouement des acheteurs de Montréal, Québec; Chicoutimi réalise son CONDOMINIUM.

Profitez des prix et avantages avant le début de construction de la phase II.

1. Octroi fédéral \$3,000
2. Octroi Mun/3 ans \$750
3. Intérêt 11½%
4. Choix des armoires salle de bains, foyer, tapis, selon vos goûts.

### COMPREND:

- |                           |                  |                    |
|---------------------------|------------------|--------------------|
| 1. apt de 2 et 3 chambres | 6. 2 rangements  | 8. Services        |
| 2. Ascenseur              | 7. Stationnement | 9. Terrain paysagé |
| 3. Piscine intérieure     |                  |                    |
| 4. Salle communautaire    |                  |                    |
| 5. Foyer                  |                  |                    |

Devenez propriétaire et profitez de tous ces avantages pour le prix d'un loyer.

Tous d'accord pour bâtir maintenant ce projet 1- Chicoutimi

**Fiducie Prêt et Revenu**  
326, des Saguenéens

Maurice Tremblay  
COURTIER  
543-1144

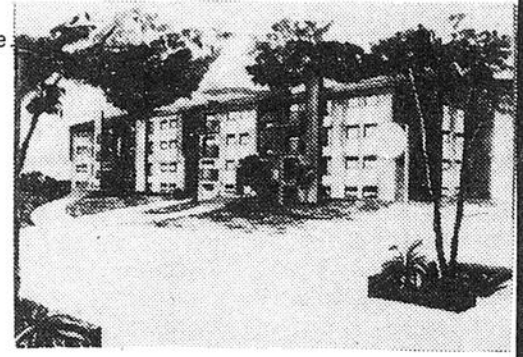

# À VOTRE CHANTÉ!



\*Dans les succursales de la S.A.Q.  
Aussi disponible dans les épiceries et dépanneurs licenciés.

## Conciliation Etat/CEQ

# Des chances de succès fortement compromises

QUEBEC (PC) — Le libéral Claude Ryan affirme que la conciliation entre le gouvernement et les enseignants aurait eu de meilleures chances de réussite si l'équipe de conciliateurs avait été dirigée par une personne étrangère au gouvernement.

Non pas que M. Ryan doute de la compétence de M. Raymond Désilets, spécialiste en relations de travail, mais il croit qu'un conciliateur étranger au gouvernement aurait peut-être réussi à faire avancer davantage les choses.

M. Ryan note que 90 p.c. des dispositions contenues

dans le rapport de M. Désilets reproduisent celles de la précédente proposition gouvernementale, déposées trois jours plus tôt.

Le député d'Argenteuil souligne toutefois qu'au chapitre de la tâche d'enseignement, la proposition de M. Désilets améliore considérablement la situation pour les enseignants.

Peu importe le sort qui sera réservé à la proposition du conciliateur Désilets, conclut M. Ryan, il reste que la façon d'agir du gouvernement dans cette ronde de négociation a laissé "un goût de cendre très marqué."

"On ne peut pas faire une offre parfaite à partir d'une négociation qui a été mal engagée", observe-t-il.

C'est aujourd'hui à Montréal que la Commission des enseignants des commissions scolaires (CECS) reprend le débat qu'elle a entrepris jeudi dernier sur le contenu de cette hypothèse de règlement.

Les 150 délégués de cette instance décisionnelle avaient ajourné leurs délibérations vendredi.

L'exécutif de la CECS a toutefois recommandé l'acceptation du rapport de conciliation.

## Contrat non respecté

RIMOUSKI (PC) — Les enseignants du cégep de Rimouski et ceux de l'Institut maritime ont fait parvenir une mise en demeure à l'administration du collège, exigeant que celle-ci applique l'ancienne convention collective qui liait les deux parties.

Les syndicats basent leur requête sur le récent jugement du juge Dutil de la Cour des sessions, déclarant inconstitutionnel les Lois 70 et 105.

La direction du collège a cinq jours pour se soumettre.

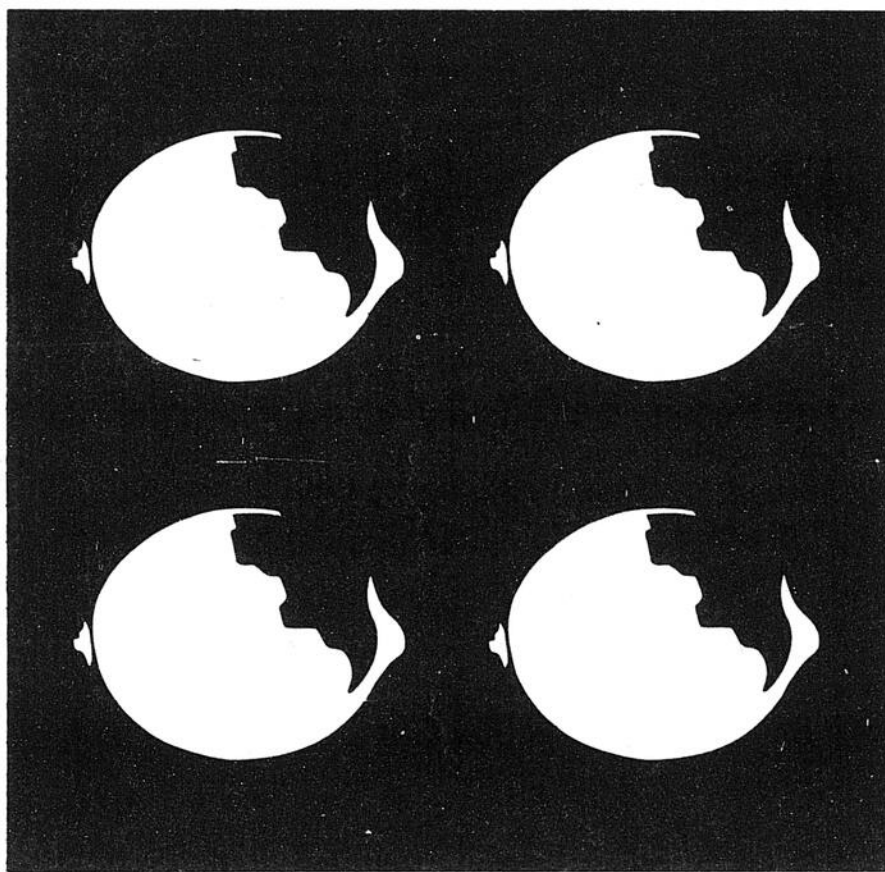

## SUGGESTIONS DE CADEAUX POUR PAQUES



ROBES DE CHAMBRE  
ROBES D'INTERIEUR  
PYJAMAS  
PANTOUFLES, ETC...



Lingerie  
en  
Galeries de la Baie

Ville de La Baie 544-7483  
prop. Lise Massé-Girard

## Amendements au Code du travail

# CPQ manifeste de l'inquiétude

MONTREAL (PC) — Dans leur forme actuelle, les amendements au Code du travail annoncés lors du discours inaugural de la semaine dernière constituent un recul inacceptable pour le patronat, a affirmé mardi le Conseil du patronat du Québec.

présideurait aux amendements annoncés au Code du travail. Si tel devait être le cas, ceux-ci devraient être complètement récrits avant leur étude en commission parlementaire", a affirmé le vice-président du CPQ, M. Ghislain Dufour.

Celui-ci commentait le récent mémoire du conseil au ministre du Travail sur les amendements proposés au Code du travail.

"Le discours inaugural a souligné que le plus grand réalisme

# Pantorama

Le  
"Printemps 83"  
est  
arrivé

# 20%

DE  
RABAIS  
SUR

Toute notre nouvelle collection de

- JACKETS
- T-SHIRTS
- BLOUSES
- COTON OUATE
- CHEMISES
- HOMME/FEMME

Toute notre nouvelle collection

# 29<sup>99</sup>

ORIGINAL  
**ROBERTO**  
JEANS

**JEANS HATEZ-VOUS!!**

EXTRA  
SPECIAL

ORIGINAL  
**ROBERTO**  
JEANS

POUR ENFANTS  
Régulier: \$24.99

# 19<sup>99</sup>

Sur tous les  
**JEANS**

**Pantorama**  
Place du Royaume  
Chicoutimi

**Pantorama**  
Place Centre-Ville  
Jonquière



Carol Néron



## Le point sur la campagne

La Fondation Asselin de Jonquière, dont le président d'honneur est M. Maurice Parent, fera le point sur l'actuelle campagne de levée de fonds, le 6 avril prochain au Cégep de Jonquière.

Un rapport succinct sera rendu public concernant les activités du comité de souscription de la Fondation et on fournira quelques chiffres.



## Le défi du Lac

Luc Harvey, président du comité-organisateur des 55 kilomètres du lac Saint-Jean en chaloupe à rames, fait preuve de beaucoup d'optimisme concernant la compétition qui aura lieu à Aïma le 9 juillet prochain.

Les structures et la mise en place de l'organisation sont complétées et il ne reste plus maintenant, selon Luc Harvey, qu'à accueillir dignement les compétiteurs et les visiteurs.



## Future vedette de hockey

Sylvain Jean, un jeune joueur de hockey d'Alma, a accordé récemment une entrevue à Line Boily, de la station CFGT. La scène a été croquée lors de la remise annuelle des médailles décernées aux joueurs qui se sont distingués dans le hockey mineur. C'est la compagnie Esso qui a commandité l'événement.

## Le diabète et la vue

L'Association des personnes diabétiques du Saguenay-Lac-Saint-Jean tient aujourd'hui une réunion d'information à 19h30 au Grand salon de l'hôpital de Chicoutimi, rue Jacques-Cartier (porte voisine de l'Auditorium Beauchamp).

Le Dr Aurèle Duchesne, spécialiste de la vue, entretiendra l'auditoire des complications visuelles susceptibles d'être entraînées par le diabète. On peut obtenir plus d'information en composant le 545-6091 ou le 543-0949.

## Rendement exceptionnel

Le rendement des élèves de la Commission scolaire régionale Louis-Hémon aux examens de juin 1982 est le meilleur jamais constaté. C'est ce que révèle un porte-parole de la CSR qui ajoute: "Ce rendement est même supérieur à celui de 1981, qui constituait déjà un sommet par rapport aux années précédentes."

Les matières les plus réussies sont l'anglais, où l'on constate un record de performance, le français et l'histoire.

## Ciné-Club au "Vertige"

Le bar "Le Vertige", du 306 de la rue Labrecque à Chicoutimi présente plusieurs films style "ciné-club", depuis le 21 mars dernier et les cinéphiles pourront assister, jusqu'au 11 mai, à la projection de productions cinématographiques originales.

Parmi ces productions, mentionnons "Eclatement", de Brian de Palma; "C'était demain", de Nicholas Mayer; "Le Prince de New York", de Sidney Lumet; "Shining", de Stanley Kubrick; "La Cité des femmes", de Federico Fellini et "Nimitz", de Dôn Taylor.

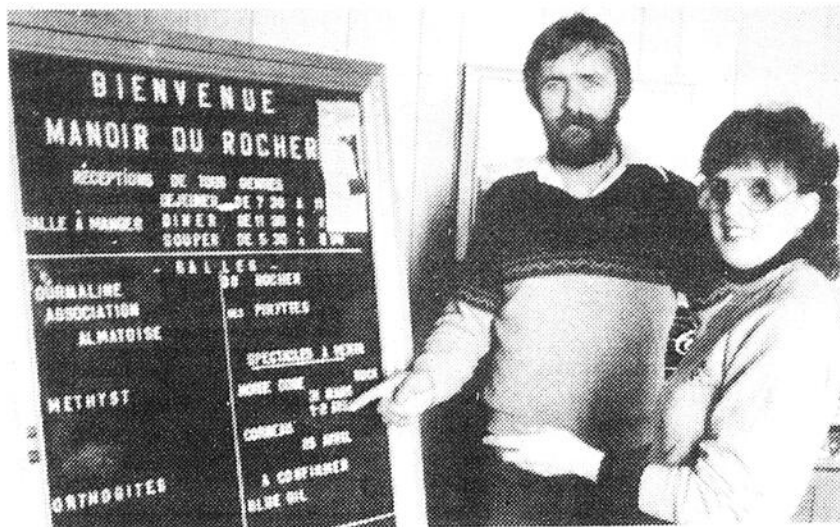

## Le Manoir hôte des vedettes

Le Manoir du Rocher d'Alma semble avoir l'intention de se placer sur l'itinéraire des tournées des grands groupes québécois. C'est ainsi que Michel Saint-Pierre et Nicole Gagné seront les hôtes demain, vendredi et samedi de Morse Code. Corbeau présentera un spectacle le 23 avril et Blue Oil les 4 et 5 mai.

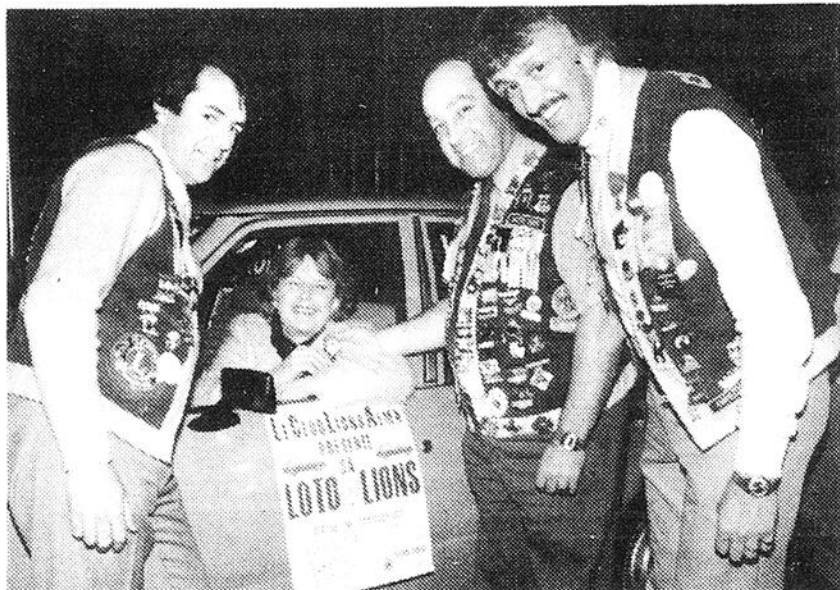

## Les Lions font une heureuse

Mme Monique Gaudreault, d'Alma, a gagné une automobile Ford Escort attribuée par le Club Lions local dans le cadre d'une campagne de levée de fonds. Une autre voiture sera tirée le 5 mai. La gagnante apparaît en compagnie de Noël Girard et Ghislain Doucet.

## Festival forestier

La ronde des festivals d'été au Saguenay-Lac-Saint-Jean amorcera bientôt sa phase préliminaire. Quant à la municipalité de l'Ascension, elle nous annonce déjà l'annonce de son Festival forestier du 29 juin au 3 juillet.

La mascotte Jeannix promet quelques nouveautés intéressantes pour cette quatrième édition.

## Expo Villeneuve

Suzan Villeneuve, une artiste membre de la Corporation des métiers d'art du Saguenay, expose ses oeuvres jusqu'au 29 avril à la Caisse populaire de Kénogami, rue du Roi-Georges à Jonquière.

Suzan Villeneuve se spécialise dans l'émail sur cuivre et enseigne cette technique depuis deux ans. Elle possède une technique originale et n'en est pas à sa première exposition.



## Projet original

L'exécutif régional des Cercles de fermières, dont la présidente est Mme Colombe Dessureault, fera part au public d'un important projet actuellement en cours de planification au sein de cet organisme.

Nous en saurons davantage au cours d'une conférence de presse qui aura lieu le 6 avril à Laterrière. Ce projet concerne la diffusion d'enregistrements sur cassette-vidéo en circuit fermé, au Saguenay-Lac-Saint-Jean.

• **LES SABRES** de Roberval ont demandé à la troupe Scodoolidoo de présenter le même spectacle rétro qui a été proposé avec succès à la population du Saguenay, l'automne dernier. La prestation de la troupe jonquéroise aura lieu le 29 avril et déjà 4.000 billets ont trouvé preneurs, dans le secteur de Roberval.

• **LE RESEAU** de télévision américain ABC présentera la semaine prochaine une émission spéciale sur la vie quotidienne de Jean-Paul II au Vatican. Il s'agit d'une première. En effet, jamais aucune caméra de télévision n'a pu franchir les grilles de la résidence du pape.

• **CETTE EMISSION** nous donnera l'occasion de suivre Jean-Paul II dans l'accomplissement de son travail quotidien et certains aspects de sa vie privée seront aussi touchés. On reçoit ABC au Saguenay-Lac-Saint-Jean grâce au service de câblodistribution.

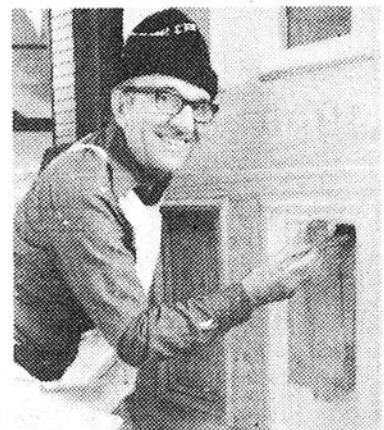

• **RENE COTE**, de Saint-Gédéon, est un artisan comme on en voit rarement désormais. Il se spécialise dans les travaux de boiserie. Il met ici la dernière main à une porte de l'église paroissiale; le temple est en effet en train de subir une cure de rajeunissement grâce à un programme de création d'emplois subventionné par le gouvernement fédéral.

• **LA SOCIETE** historique du Saguenay a remis récemment à l'Association des Bleuets de Montréal un drapeau aux couleurs de la région. La cérémonie s'est déroulée à l'hôtel Sheraton du centre-ville. Le président de l'Association est M. Hervé Villeneuve. La colonie saguenéenne et jeannoise à Montréal est très importante. Environ 600 personnes ont assisté à la remise du drapeau.

• **GAGNER** près de \$4 millions à la loterie c'est le rêve de tout Québécois moyen. Mais il ne faut pas commencer à dépenser son argent avant de l'avoir encaissé! C'est le problème de plusieurs joueurs invétérés de Loto-Québec.

• **DES PROPHETES** de malheur nous ont prédit un long, un très long printemps il y a quelques mois. Tempêtes de neige et froid nous ont été annoncés mais nous nous sommes efforcés de ne pas y croire. Il faut bien se rendre maintenant à l'évidence...

# Margaret Trudeau a un nouvel amant

OTTAWA (PC) — Margaret Trudeau qui avait abandonné la drogue et les discothèques afin de vivre un "bonheur terne" en cohabitant avec l'entrepreneur Jimmy Johnson, est aujourd'hui amoureuse d'un homme

plus jeune qu'elle. A 34 ans, l'ex-épouse du premier ministre du Canada se prétend amoureuse de Fried Kemper, président d'une société immobilière. Il est d'origine allemande et est âgé de 33 ans.

burgh, trace son propre portrait: "un homme raisonnable, convenable, ayant des principes moraux et une attitude normale face à la vie".

Mme Trudeau l'a rencontré par l'intermédiaire d'un ami commun, au mois de janvier dernier. Depuis, c'est le grand amour...

Elle avait déjà abandonné tous ses vices: drogues, discothèques et jet-set in-

ternational pour partager son quotidien avec Jimmy Johnson, à Ottawa, en 1981.

## Ski au Québec

Le nouveau couple aurait passé ses temps libres, cet hiver, à skier à Mont-Tremblant, dans les Laurentides, près de Montréal.

On ignore la source du quotidien, qui cite pourtant les deux amants. Jusqu'à présent, la seule réaction est venue de Mme Trudeau qui a crié au

viol de sa vie privée. Elle a toutefois confirmé les révélations du quotidien anglophone, décrivant même son ami comme "merveilleux, adorable, de bonne famille, honnête, gentil, réaliste et avec le sens de l'humour".

Mère de trois enfants dont elle détient la garde conjointement avec M. Trudeau, elle demeure à quelques pâtés de maison du premier ministre. Ils sont séparés depuis 1977.



EN AMOUR: Margaret Trudeau est en amour avec ce jeune homme d'affaire d'Ottawa.

## Sabordage du Shepherd

GEORGETOWN, Ile-du-Prince-Edouard (PC) — Le navire des opposants à la chasse aux phoques, le Sea Shepherd II, a été sabordé par son équipage avant que celui-ci ne soit maîtrisé par les agents de la GRC.

Ancré au quai de Georgetown, à l'Ile-du-Prince-Edouard, le navire est en piteux état. Remorqué par la garde côtière canadienne, il est arrivé à bon port tard lundi soir.

La GRC a même bloqué l'accès à ce chalutier converti en bateau de croisière contre la chasse aux blanchons, en érigeant un barrage de voitures à l'entrée du quai. Les autorités veulent ainsi, semble-t-il, empêcher les curieux de s'approcher du bateau.

Quant au 21 membres d'équipage du Sea Ahepherd II, dirigé par Paul Watson, ils ont été appréhendés la veille et devaient comparaître plus tard dans la journée, à Percé.

## Chasse sans incident

Les chasseurs se sont volontairement abstenus de chasser les phoques, à l'arrivée du navire, durant une journée.

Dorénavant, n'ayant plus de marché pour les bébés-phoques, ils restreignent leur chasse aux jeunes en mutation. Celle-ci se déroule normalement malgré les incidents ayant mené à l'arraisonnement du Sea Shepherd durant le week-end.

Le navire demeurera ancré à Georgetown pour encore trois ou quatre jours, jusqu'à ce que des réparations soient faites. Il semble que de lourds dégâts aient été causés par les membres d'équipage dans la salle des machines et au gouvernail.

## LE GRAND COUP SE CONTINUE AU MOBILIER JEANNOIS

### Vidéo Zenith

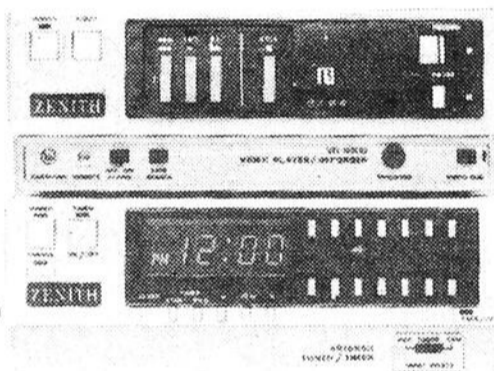

MODELE VR9500

### Magnétoscope portatif Zenith

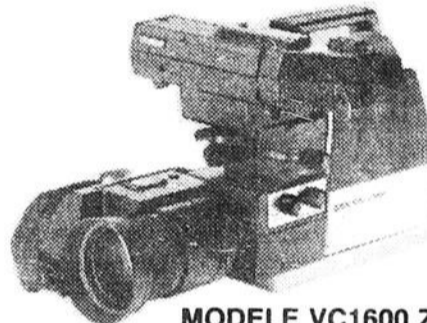

MODELE VC1600 ZENITH

Portatif avec caméra

**\$1,749**

Dét. sugg.: \$2,769.00  
SUPER SPECIAL:

Vous en avez pour votre argent avec ce magnétoscope portatif très maniable. Il offre la remarquable image Bêta et des caractéristiques à grand rendement. Le fonctionnement sur CA et CC permet d'enregistrer à l'intérieur ou à l'extérieur avec facilité. Les caractéristiques comprennent: Enregistrement en Bêta III • Lecture en Bêta III/II • Détecteur d'humidité et avertisseur de pile faible • Repérage automatique des bandes vierges • Compteur de ruban • Montage audio • Montage ultra-précis • PLUS une télécommande Action Vidéo dotée du repérage rapide avec images en marche arrière ou avant, pause, arrêt sur image. La meilleure façon de conserver ces moments si précieux sur ruban!  
DIMENSIONS: H.: 8 cm x L.: 21,5 cm x P.: 30,5 cm (3 1/4" x 8 1/2" x 12 1/8") POIDS: 3,7 kg (8 lb 1 oz).

Caméra perfectionnée qu'on peut transporter sur l'épaule, comme les professionnels. Lentille F 1.4 avec objectif zoom 6x à vitesse variable combinée avec réglage macro-foyer • Viseur électronique • Enregistrement/visionnement • Microphone électret à condensateur • Télécommande de pause • Indicateurs DEL • Diaphragme automatique et plus encore!



La qualité doit y être pour que le nom soit apposé.

### Cassette-vidéo

Zenith  
L750.

**\$18<sup>95</sup>**



MODELE SS2345P  
Couleur 26". Télécommande à ordinateur 2400

**\$947**

**Mobilier Jeannois**  
ALMA

## Le Mobilier Jeannois

Là où le confort prend toute sa dimension

1710, du Pont sud, ALMA

Téls: 668-2359 - 668-2350

# Québec va dépenser plus de \$24 milliards en '83

QUEBEC (PC) — Le gouvernement du Québec va dépenser \$24,3 milliards cette année une augmentation de 8,6 pour cent par rapport aux crédits de 1982-83.

Le président du Conseil du Trésor, Yves Bérubé, s'est félicité hier du fait que le gouvernement ait réussi à contenir la "croissance explosive" des dépenses de l'Etat québécois au moment où il dévoilait ses prévisions de dépenses, un exercice qui précède la présentation du budget fin avril début mai.

M. Bérubé parle en fait d'une augmentation de 7,8 p.c. des dépenses en 1983-84 mais c'est qu'il n'inclut pas une économie de \$165 millions résultat de la grève dans le secteur public car il s'agit d'une situation qui se répètera dans le prochain budget.

En réalité, les dépenses gouvernementales vont passer de \$22,3 milliards à \$24,3 en un an.

M. Bérubé devait d'ailleurs mentionner que, n'eût été des mesures draconiennes prises par le gouvernement à l'égard des employés du secteur public, il aurait fallu gonfler le budget de \$1,5 milliard.

"Sans rationalisation budgétaire il aurait sans doute fallu augmenter les taxes et les impôts" a souligné le ministre en conférence de presse.

Selon les données du Conseil du Trésor, le gouvernement a récupéré \$875 millions en salaires, \$243 millions sur les régimes de retraite, \$80 millions au niveau de la tâche et de la sécurité d'emploi des enseignants, \$12 millions sur les repas payés par les employés dans les hôpitaux.

Il faut ajouter à cela que le gouvernement a fait des économies en augmentant la productivité dans le secteur public et en abolissant ou fusionnant des organismes gouvernementaux.

"Ca prend du courage politique" de clamer M. Bérubé qui a insisté sur le fait que pour la première fois de la dernière décennie que les dépenses sont inférieures aux prévisions initiales.

Comme à l'accoutumée, l'Education et les Affaires sociales se taillent la part du lion dans les dépenses du gouvernement monopolisant près de la moitié des ressources de l'Etat, soit \$11,6 milliards.

Le ministère de l'Industrie, Commerce et Tourisme est celui qui profite le plus de cet exposé budgétaire puisque ses crédits seront haussés de 46,3 p.c.

Certains ministères voient leurs crédits diminuer. C'est notamment le cas du Conseil du Trésor (-7,3) de l'Agriculture et Pêcheries (-1) et du Revenu (-3).

Vente au détail

## La taxe de 9% est maintenue

QUEBEC (PC) — La taxe de vente au détail sera maintenue à son niveau de 9 p.c. jusqu'à la présentation du prochain budget.

C'est ce qu'a annoncé hier le ministre des Finances, Jacques Parizeau, en précisant seulement qu'il compte présenter son budget à la fin d'avril ou au début de mai.

Cette taxe avait été portée de 8 à 9 p.c. lors du discours du budget de l'an dernier et cette augmentation devait demeurer en vigueur jusqu'au 31 mars de cette année.

Le critique libéral Daniel Johnson a observé que cette taxe augmentée de un p.c. ne devait être que provisoire et il craint maintenant qu'elle ne soit prolongée plus longtemps que prévu.

Au SLSJ

## Investissements de \$35 millions

QUEBEC (PC) — Voici les dépenses ou investissements prévus par le gouvernement pour stimuler l'activité économique dans la région du Saguenay-Lac-St-Jean. (chiffres en millions de dollars).

Saguenay-Lac-St-Jean

- Travaux forestiers \$7.6.
- Développement de l'industrie forestière \$2.2.
- Amélioration des parcs et réserves -0.3.
- Assainissement des eaux \$19.4.
- HLM \$55.6.
- Total \$35.1 millions.

Rien ne sert de mourir; il faut courir à point.

**PARTICIPATION**

TRADUCTION = TRADUTEX

545-9578

edi·Mercredi·Mercredi·Mercredi·Mer

# ça presse,

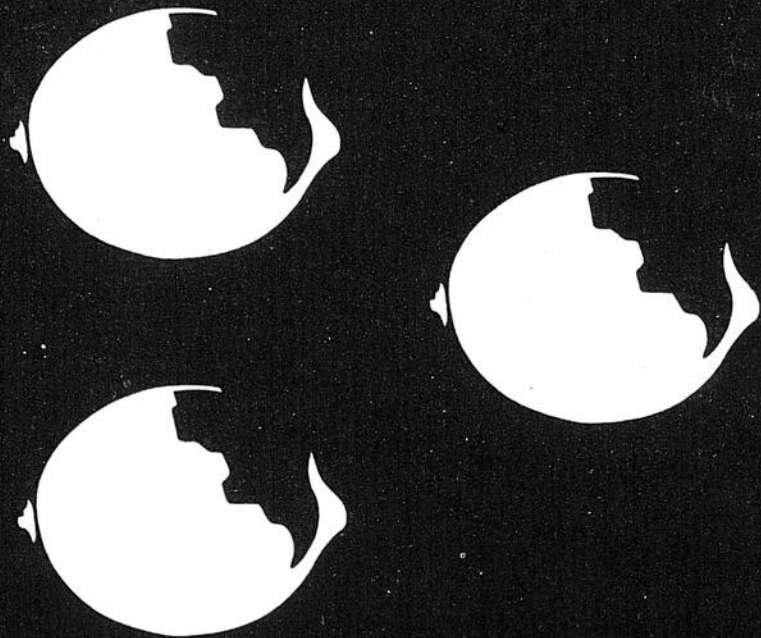

## OPTIQUE

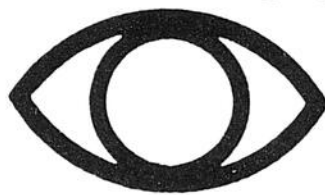

à 21h00

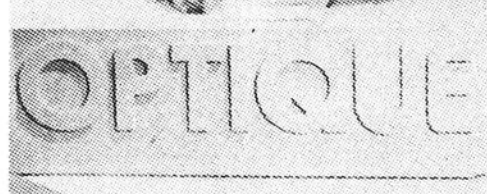

Michel Gagné

La diffusion de cette émission a été rendue possible grâce à la collaboration du journal

le QUOTIDIEN

Michel Gagné présente le point de vue de la population et interroge des intervenants sur des sujets tels l'environnement, le suicide, la condition féminine.

Canal 8  
ou sur  
le câble

L'autre  
télévision

Radio  
Québec

SAGUENAY-LAC  
ST-JEAN  
CHAPAIS-  
CHIBOUGAMAU

FM 96,7 stéréo

## LES BEATLES

Ce soir 19h00  
Brian Epstein  
manager  
des Beatles



# Les grèves ont permis d'économiser 165 millions de dollars

QUEBEC (PC) — Le gouvernement a économisé \$165 millions grâce aux grèves dans le secteur public au début de 1983, révèlent les crédits déposés mardi à l'Assemblée nationale par le ministre Yves Bérubé.

D'autres économies de \$410 millions sont prévues pour cette année: \$212 millions grâce à l'augmentation de la productivité des fonctionnaires et \$198 millions par l'abolition de certains programmes.

Près de 40 p.c. des

## Crédits

## Québec atteint l'objectif

QUEBEC (PC) — Le gouvernement du Québec aura bouclé son année en dépensant \$280 millions de moins que ce qu'il avait prévu dans son budget de mai dernier.

Dans ses crédits, le gouvernement se félicite d'avoir atteint ce degré de précision malgré la hausse des coûts sociaux provoqué par la situation économique et certains efforts pour maintenir l'emploi.

Le discours sur le budget prévoyait des dépenses de \$22,655 millions alors que l'on prévoit maintenant terminer l'année à \$22,375 millions.

La baisse des taux d'intérêt a entraîné notamment une économie de \$151 millions tandis que les grèves dans le secteur public ont permis d'économiser \$165 millions.

D'autres secteurs ont fait face cependant à des dépassements. C'est le cas par exemple des programmes d'aide sociale qui ont augmenté de \$125 millions.

économies attribuables à l'augmentation de la productivité proviendront du monde de l'enseignement.

"Ce secteur n'a pu, contrairement aux autres secteurs, appliquer au cours des dernières années un plan d'amélioration de sa productivité en raison des contraintes imposées par les conventions collectives", précise le document déposé par le ministre Bérubé.

Toutefois, grâce aux décrets, "l'Éducation aura, en 1985-86, effectué le rattrapage".

Dans la fonction publique, on évalue à 16 p.c. les gains de productivité au cours des cinq prochaines années.

Grâce au phéno-

mène d'attrition, c'est-à-dire le non-remplacement des personnes qui démissionnent, meurent ou prennent leur retraite, on prévoit réduire le nombre de fonctionnaires de 2 p.c. par année.

Le gouvernement a également fixé à \$198 millions les économies qui seront réalisées par des coupures de programmes "moins indispensables en temps de crise".

On a demandé à chaque ministère d'identifier une liste

d'activités jugées moins prioritaires.

De plus, deux organismes disparaîtront au cours de l'année: le Conseil de planification et de développement du Québec et la Société de développement de la Baie James.

Ces disparitions ont déjà été annoncées par le premier ministre Lévesque dans le message inaugural. Notons aussi la fusion, en décembre dernier, des trois organismes chargés d'appliquer le Code électoral.

### CLINIQUE DENTAIRE

BERTHIER - MONTAMBAULT

COMPLEXE JACQUES-GAGNON

100, St-Joseph Sud, Alma (1er étage)

TELS: 668-8382 - 668-8383



**Une délicieuse tradition!  
Le menu de Pâques des  
restaurants La Chaumine,  
à la Baie!**

Jambon glacé  
Choix de pomme de terre  
Légume  
Thé ou café

**3.79**  
par personne

Restaurants La Chaumine, à la Baie.  
En vigueur jusqu'au 2 avril.

# L'austérité va prévaloir au sein des ministères

QUEBEC (PC) — Presque tous les ministères verront leurs effectifs diminuer cette année, indiquent les crédits du gouvernement rendus publics hier.

On prévoit une baisse moyenne de 4 pour cent du nombre de fonctionnaires dont le nombre passera de 68,827 à 66,010, mais cette réduction est très variable selon les ministères.

Ainsi, au ministère des Transports, il y aura perte de

610 postes.

Au ministère du Revenu, on comptera 380 emplois de moins, mais il s'agit de l'abolition d'emplois occasionnels.

Les autres diminutions importantes se retrouvent à la Justice (334 postes), au ministère du Loisir, Chasse et Pêche (312), à l'Agriculture, Pêches et Alimentation (211) et aux Travaux publics (187).

À l'Assemblée nationale cependant, il y aura 38 emplois de plus.

L'évasion, la détente, le grand luxe à rabais. Du 01 mars au 01 mai 1983,

l'Auberge des Gouverneurs vous offre

## «LES P'TITS WEEK-ENDS»

# 29 \$

par nuit, en occupation double, sans minimum de séjour (vendredi, samedi ou dimanche).

Profitez de ce forfait pour vous improviser skieur ou touriste et ce, dans le confort et les joies d'un grand hôtel! Bon week-end!

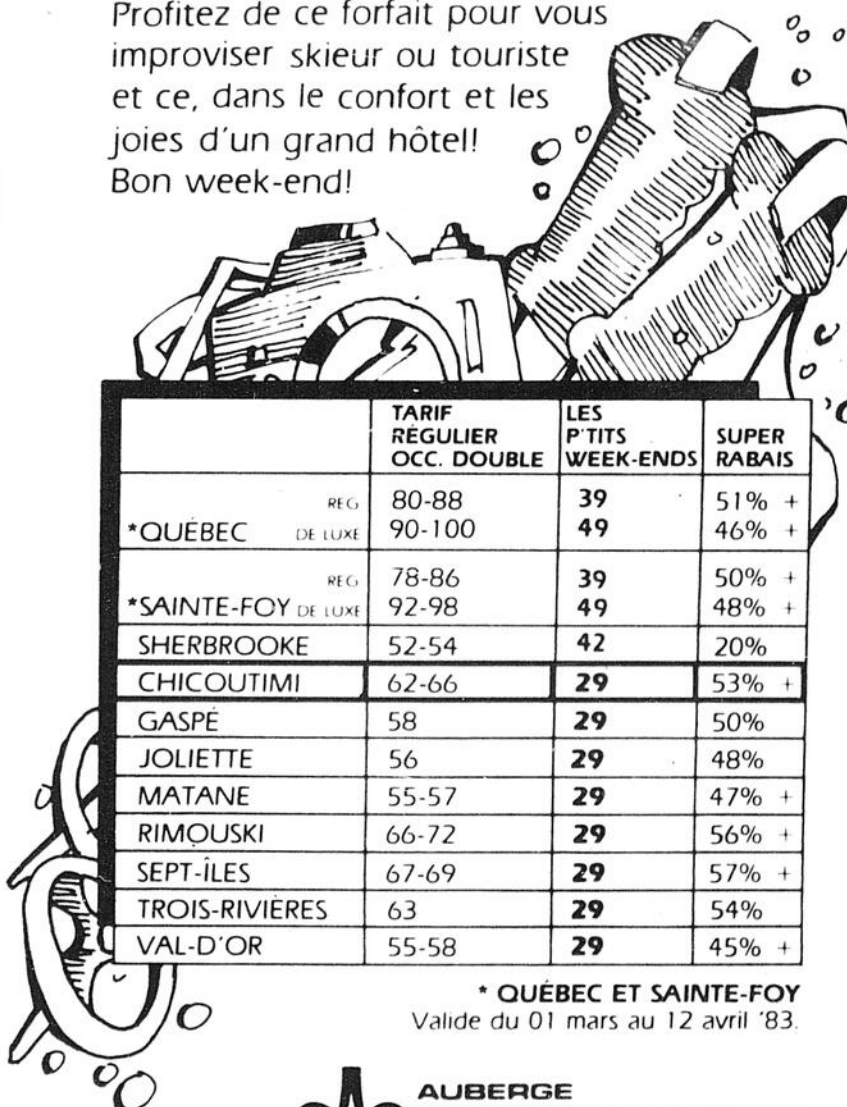

	TARIF RÉGULIER OCC. DOUBLE	LES P'TITS WEEK-ENDS	SUPER RABAIS
*QUÉBEC REG.	80-88	39	51% +
DE LUXE	90-100	49	46% +
*SAINTE-FOY REG.	78-86	39	50% +
DE LUXE	92-98	49	48% +
SHERBROOKE	52-54	42	20%
CHICOUTIMI	62-66	29	53% +
GASPÉ	58	29	50%
JOLIETTE	56	29	48%
MATANE	55-57	29	47% +
RIMOUSKI	66-72	29	56% +
SEPT-ÎLES	67-69	29	57% +
TROIS-RIVIÈRES	63	29	54%
VAL-D'OR	55-58	29	45% +

\* QUÉBEC ET SAINTE-FOY  
Valide du 01 mars au 12 avril '83.

**AUBERGE DES GOUVERNEURS**

RÉSERVEZ DÈS MAINTENANT

1-800-463-2820 sans frais du Québec, de l'Ontario et des Maritimes (pas disponible pour groupes et congrès)

# Athènes et Québec resserrent les liens

QUEBEC (PC) — Le premier ministre de Grèce, M. Andreas Papandreou, a exprimé hier le voeu que le Québec et son pays accroissent leurs efforts de coopération.

"Les entretiens que nous avons eus aujourd'hui me rendent très optimiste en vue du renforcement et de l'élargissement de nos relations sur les plans politique, économique et culturel", a déclaré le premier ministre grec à l'issue d'un déjeuner officiel offert par le gouvernement du Québec.

"Nous allons faire de notre mieux pour que l'amitié gréco-canadienne et gréco-québécoise se consolide et se renforce de façon à ce que notre coopération atteigne le niveau qu'elle mérite", a-t-il in-



**DRÔLE** — Le premier ministre de la Grèce, Andreas Papandreou semble trouver très drôle la blague que René Lévesque vient de lui servir. Dans l'après-midi, M. Papandreou a été reçu à l'Assemblée nationale.

(Photolaser PC)

diqué.

Soulignant que sa visite au Québec n'était qu'un premier pas, M. Papandreou s'est dit convaincu que les

visites et les contacts se multiplieront entre la Grèce et le Québec.

Au cours de son allocution, il a éga-

lement souhaité recevoir la visite dans son pays du premier ministre René Lévesque et d'une délégation québécoise.

Appuis à Mulroney

# Stevens et Hees lèvent le voile

OTTAWA (PC) - Deux députés conservateurs, Sinclair Stevens et George Hees, ont publiquement annoncé hier leur allégeance à Brian Mulroney en vue du congrès de leadership du Parti conserva-

teur. Candidat à la direction du parti en 1976, Sinclair Stevens avait été le premier, au deuxième tour, à se rallier à Joe Clark.

Il a été par la suite nommé président du Conseil du Trésor sous le gouvernement conservateur en 1979.

George Hees, qui pour sa part a été ministre des Transports et de l'Industrie et Commerce sous le gouvernement Diefenbaker, s'est déclaré en faveur de l'ancien président de l'Iron Ore.

# Grégoire se fait discret

nait de recevoir de M. Grégoire à ce sujet.

QUEBEC (PC) — Afin d'éviter de placer ses collègues du Parti québécois "dans l'embarras", le député de Frontenac, M. Gilles Grégoire, a décidé de quitter le caucus des députés ministériels jusqu'à ce que sa cause soit entendue par les tribunaux le 3 mai prochain.

Le whip du parti gouvernemental à l'Assemblée nationale, le député Jacques Brassard du Lac-Saint-Jean, a rendu public mardi soir la lettre qu'il ve-

restaurant-bar

# La Fondue

1500, rue Bagot,  
Ville de La Baie, P.Q.

544-7325



kébec-disque

PLACE DU ROYAUME Chicoutimi

Tél.: 545-1773

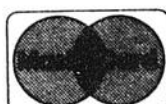

EST MAINTENANT DANS UN NOUVEAU LOCAL VENEZ NOUS VOIR ET PROFITER DE CETTE VENTE SPECIALE QUI SOULIGNE NOTRE DEMENAGEMENT

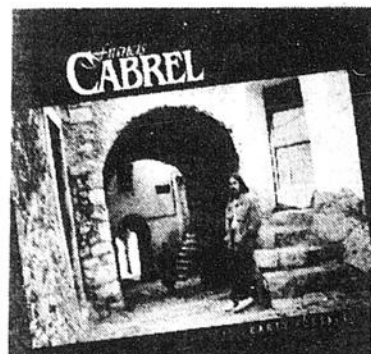

Francis Cabrel

\$7<sup>99</sup>



James Last

\$7<sup>99</sup>



Nanette Workman KD-S70

\$6<sup>99</sup>



Corbeau KD-S40

\$6<sup>99</sup>



Dubois PN-103

\$6<sup>99</sup>



Offenbach

\$7<sup>99</sup>

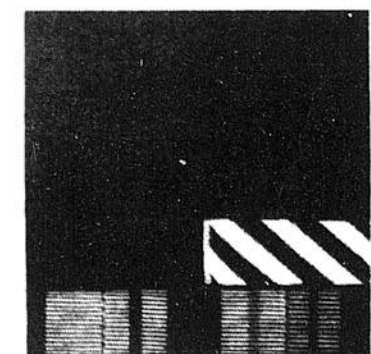

Pink Floyd

\$8<sup>99</sup>

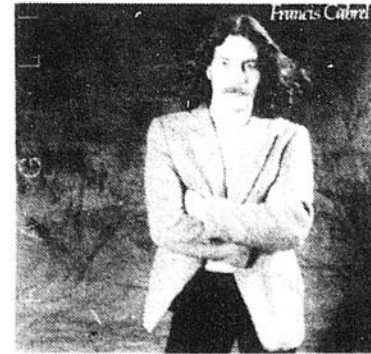

Francis Cabrel

\$7<sup>99</sup>



Tape-tambour

\$5<sup>99</sup>



F. Gignac 2424244 Ballroom Orch.

\$7<sup>99</sup>

CES PRIX SONT EN VIGUEUR A PLACE DU ROYAUME SEULEMENT JUSQU'AU 2 AVRIL.

**KEBEC-DISQUE** Place du Royaume — Chicoutimi — Tél.: 545-1773

# SANTÉ Services



**DES SUCRÉS DE BONS PRIX**

Prix en vigueur du 30 mars au 9 avril 1983  
Spéciaux valides au comptoir seulement



**NUTRI-DIÈTE**  
Pouding 18 sachets  
Caramel écossais, chocolat  
ou vanille OU lait malté  
20 sachets vanille, fraise,  
chocolat ou caroube

**8.59**

Valide jusqu'au 9 avril '83  
avec ce coupon seulement  
Limite 3 par client

**L'IMAGE**  
Gel colorant  
en crème  
de Clairol,  
teintes assorties

**4.99**

Valide jusqu'au 9 avril '83  
avec ce coupon seulement  
Limite 3 par client

**HI DRI**  
Essuie-tout  
2 rouleaux  
blancs

**1.09**

Valide jusqu'au 9 avril '83  
avec ce coupon seulement  
Limite 3 par client

**WEST PLUS**  
Brosse à dents  
pour adulte  
douce ou moyenne

**.89c**

Valide jusqu'au 9 avril '83  
avec ce coupon seulement  
Limite 3 par client

**NO SALT**  
Succédané du sel  
225 gr.  
"Une alternative  
au sel"

**2.19**

Valide jusqu'au 9 avril '83  
avec ce coupon seulement  
Limite 3 par client

**JHIRMACK**  
Au choix: shampooing 220 ml  
pour cheveux normaux, secs  
ou gras OU revitalisant 225 ml  
pour cheveux normaux, secs ou gras  
OU revitalisant 100 ml  
moisturphlex ou phinale

**2.59**

**AU CHOIX**

Valide jusqu'au 9 avril '83  
avec ce coupon seulement  
Limite 3 par client

**OIL OF OLAY**  
100 ml

**4.99**

Valide jusqu'au 9 avril '83  
avec ce coupon seulement  
Limite 3 par client

**SIMILAC**  
Liquide, régulier ou avec fer  
La caisse 24 boîtes  
de 425 ml **33.49**  
La boîte **1.57**

Prêt à servir  
La caisse  
12 boîtes de 945 ml **31.49**  
La boîte **2.79**

Poudre  
La boîte de 450 gr. **5.79**

Valide jusqu'au 9 avril '83  
avec ce coupon seulement  
Limite 3 par client

**Colgate**  
Pâte à dents au MFP  
régulier, menthe ou gel  
50 ml **.73c**

Valide jusqu'au 9 avril '83  
avec ce coupon seulement  
Limite 3 par client

**PAMPERS**

48 couches nouveau-né contour **5.99**  
48 couches premier pas  
régulier ou contour **9.99**  
60 couches super-absorbantes  
régulier ou contour **9.99**  
30 couches de jour contour **4.39**  
24 couches super absorbantes  
régulier **4.39**  
22 couches de nuit contour **4.39**

Valide jusqu'au 9 avril '83  
avec ce coupon seulement  
Limite 3 par client

**BARNES HIND**  
Solution de conservation  
et rinçage pour lentilles  
souples - Format 240 ml **2.99**

Valide jusqu'au 9 avril '83  
avec ce coupon seulement  
Limite 3 par client

**ATRA**  
10 cartouches **2.98**

Valide jusqu'au 9 avril '83  
avec ce coupon seulement  
Limite 3 par client

**CARTER**  
108 petites pilules  
pour le foie **1.69**

Valide jusqu'au 9 avril '83  
avec ce coupon seulement  
Limite 3 par client

**ARTÉCHOL**  
50 comprimés **3.09**

Valide jusqu'au 9 avril '83  
avec ce coupon seulement  
Limite 3 par client

**CÉPACOL**  
Rince-bouche  
régulier ou menthe  
500 ml **1.99**

Valide jusqu'au 9 avril '83  
avec ce coupon seulement  
Limite 3 par client

**CLEARASIL**  
Nettoyeur liquide  
médicamenté  
pour la peau  
100 ml **2.69**

Valide jusqu'au 9 avril '83  
avec ce coupon seulement  
Limite 3 par client

**HEAD'N SHOULDERS**  
Shampooing 450 ml  
régulier ou avec  
revitalisant **3.99**

Valide jusqu'au 9 avril '83  
avec ce coupon seulement  
Limite 3 par client

**MONTCLAIR**  
Eau minérale  
naturelle  
750 ml **2/1.48**

Valide jusqu'au 9 avril '83  
avec ce coupon seulement  
Limite 3 par client

**NOXEMA**  
Mousse à raser  
200 ml **1.58**

Valide jusqu'au 9 avril '83  
avec ce coupon seulement  
Limite 3 par client

**OLD SPICE**  
Désodorisant en bâton,  
régulier, lime ou musk  
Obtenez 100 gr. pour  
le prix de 75 gr. **1.99**

Valide jusqu'au 9 avril '83  
avec ce coupon seulement  
Limite 3 par client

**PHILLIPS**  
Lait de magnésie  
régulier ou menthe  
700 ml **2.57**

Valide jusqu'au 9 avril '83  
avec ce coupon seulement  
Limite 3 par client

**PLAYTEX**  
Gants living  
petits, moyens, grands **1.69**

Valide jusqu'au 9 avril '83  
avec ce coupon seulement  
Limite 3 par client

**POLIDENT**  
48 comprimés **1.63**

Valide jusqu'au 9 avril '83  
avec ce coupon seulement  
Limite 3 par client

**PRÊT**  
Shampooing revitalisant  
pour cheveux normaux, secs  
ou gras. Obtenez 550 ml  
pour le prix de 450 ml **3.87**

Valide jusqu'au 9 avril '83  
avec ce coupon seulement  
Limite 3 par client

**SÛRE ET NATURELLE**  
30 serviettes  
maxi-protection  
régulières ou  
désodorisantes **3.67**

Valide jusqu'au 9 avril '83  
avec ce coupon seulement  
Limite 3 par client

**QUANTITÉS GARANTIES  
PRIX GARANTIS**

Les prix annoncés dans ces pages sont en vigueur dans tous les magasins Santé-Services. Il est possible que certains articles ne soient plus disponibles. Si un article venait à manquer, n'hésitez pas à demander un bon d'achat différé. Pas de vente aux marchands. Photos à titre indicatif seulement.

<p><b>ALMA</b> N. Desjardins &amp; N. Simard 545, rue Collard O. 662-5342 G. Perron 255, rue Collard O. 662-2828</p>	<p><b>CHICOUTIMI</b> R. Tremblay 1390, boul. Saguenay est 549-0623</p>	<p><b>JONQUIERE</b> A &amp; C, Brassard 4022, de la Fabrique 547-1833 R. Pelletier 2411, St-Dominique 547-2661 M. Pelletier 2854, Place Davis 548-9868</p>	<p><b>KENOGAMI</b> J. Marchand 1858, Ste-Famille 547-9375 France A.-Fortin 3773, du Roi Georges 547-3689</p>	<p><b>LES ESCOUMINS</b> Labbé &amp; Breton 105, Route 138 233-2567</p>
<p><b>METABETCHOUAN</b> J. Cloutier 21, rue St-Pierre 349-2171</p>	<p><b>MISTASSINI</b> G. Drolet 148, boul. St-Michel 276-3161 R. Lavoie 170, de l'Eglise 276-4556</p>	<p><b>SACRE-COEUR</b> Labbé &amp; Breton 71, Principale N. 236-9222</p>	<p><b>ST-BRUNO</b> J. Cloutier 504, St-Alphonse 343-3434</p>	<p><b>ST-NAZAIRE</b> C. Paradis 203A, Principale 668-4453</p>



**EN FORME** — Interrogé par un étudiant à savoir quel candidat du PPC est son candidat favori, Trudeau a répondu que le nommer serait lui donner le baiser de la mort.  
(Photolaser PC)

## Brève visite de Trudeau au George Brown College

TORONTO (PC) — Le premier ministre, M. Trudeau, a été interrogé mardi par des étudiants du George Brown College, environ 300 en tout, sur de nombreux sujets.

A l'un qui se plaignait d'avoir été congédié au milieu de son apprentissage et demandait une loi à ce sujet, M. Trudeau a répondu que c'était impossible. "Vous n'aimeriez pas ça. L'Etat vous dirait de travailler à tel ou tel endroit pendant dix ans et si vous ne le vouliez pas il vous enverrait dans quelque ville effroyable — comme Vancouver".

L'étudiant le plus applaudi venait d'inviter le premier ministre à oublier le système métrique tant que les Etats-Unis ne l'auraient pas adopté. M. Trudeau a répondu que les Etats-Unis s'y adaptaient lentement et que plus le Canada attendrait, plus cher il lui en coûterait.

M. Trudeau a refusé de dire quel était son candidat favori à la direction du Parti progressiste-conservateur parce que ce serait lui donner le baiser de la mort, dit-il.

Le premier ministre, qui était à Toronto pour assister à un dîner en l'honneur du premier ministre de Grèce, M. Andreas Papandreu, a passé la matinée à visiter au centre-ville le Collège des arts appliqués et de la technologie et plusieurs autres établissements, et il a été particulièrement acclamé par des mannequins.

Ensuite il a déjeuné avec une centaine d'éditeurs de journaux publiés en diverses langues étrangères. Le ministre du "multiculturalisme" M. James Fleming, était l'hôte de ce déjeuner auquel, à la grande surprise des reporters qui suivent M. Trudeau, la presse n'était pas admise.

## Affaire Mackasey

# Journaliste et éditeur sont appelés à témoigner

OTTAWA (PC) - Des représentants du quotidien montréalais The Gazette seront appelés à témoigner au comité des Communes chargé de faire enquête sur les allégations voulant que

le député libéral de Lincoln, Bryce Mackasey ait été payé pour le lobby exercé auprès du fédéral en faveur d'une compagnie de Montréal.

Hier, à l'issue de la pre-

mière rencontre formelle du comité des Privilèges et des Elections sur l'affaire Mackasey, le président du groupe, M. Maurice Foster, a indiqué que les parlementaires entendaient deman-

der au journaliste ayant signé les textes litigieux, M. William Marsden, et l'éditeur du journal, M. Robert McConnell, d'être disponibles, le 12 avril prochain pour témoigner.

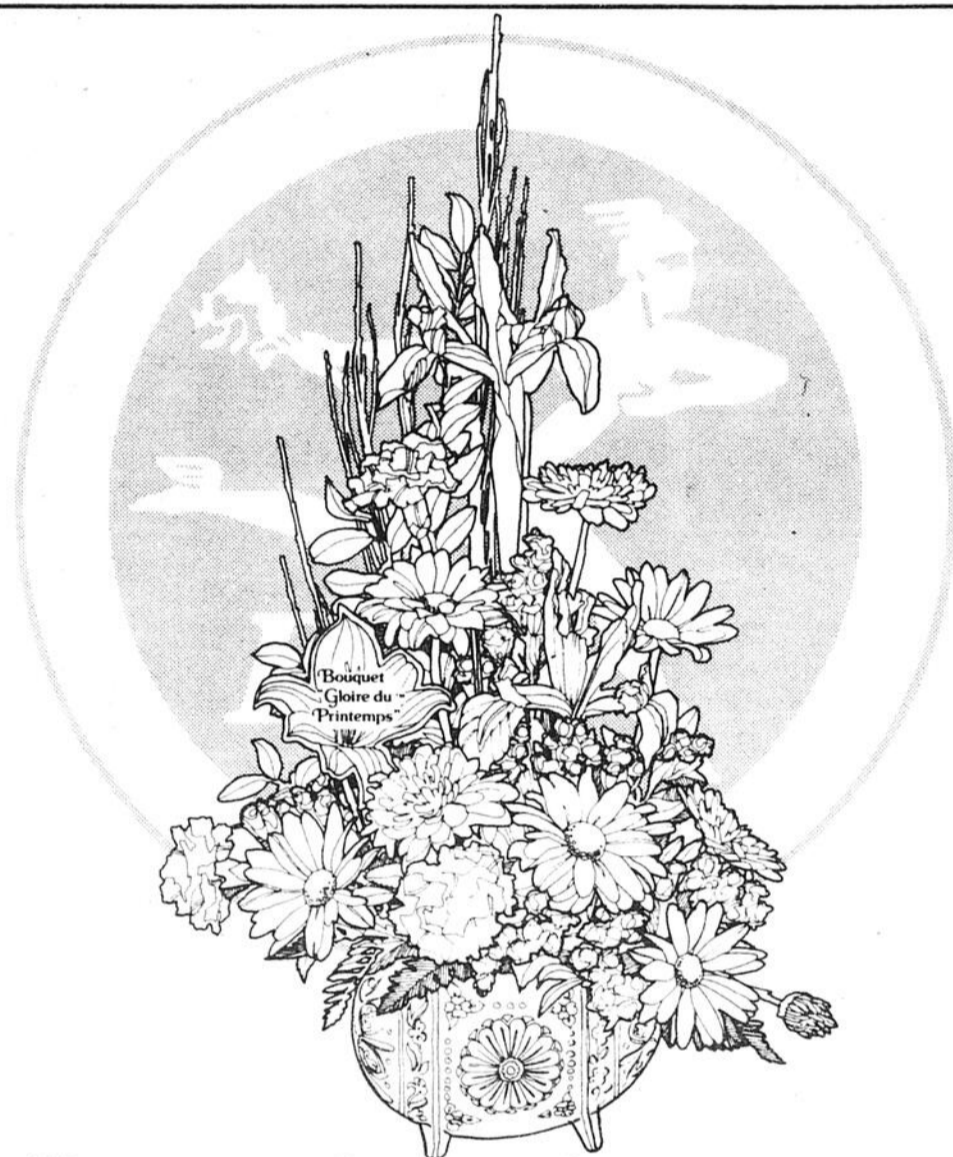

## Partagez la joie du printemps.

Le Bouquet Gloire du Printemps™ de FTD®. Une gerbe de fleurs printanières dans un vase qui rappelle la beauté des oeufs de Pâques peints à la main.

Confiez l'expression de vos pensées à  le messenger loyal™

©1983 Florists' Transworld Delivery Association.

®Marque déposée de Florists' Transworld Delivery Association.

<b>L'Orchidée Fleuriste Enr.</b> 605, rue Collard Alma, P.Q. — G8B 1N1 Tél.: (418) 668-3404	<b>Fleuriste Chicoutimi-Nord</b> 2182, Rousel Chicoutimi, P.Q. — G7G 1W6 Tél.: (418) 543-6980	<b>J.-Emile Tremblay Fleuriste Enr.</b> 130, Bossé ouest Chicoutimi, P.Q. — G7J 1L4 Tél.: (418) 543-4970	<b>Maison Marchand Fleuriste Chic.</b> 16 est, Racine Chicoutimi, P.Q. — G7H 1P5 Tél.: (418) 543-4016
<b>Belley, Gertrude, Fleuriste</b> 2393, St-Dominique Ville de Jonquière, P.Q. — G7X 7W6 Tél.: (418) 542-6021	<b>Maison Arvida Fleuriste Enr.</b> 299, Davis Ville de Jonquière, P.Q. Tél.: (418) 548-7504	<b>Salon Diane Aubin Fleuriste Inc.</b> 597, St-Dominique, Ville de Jonquière, P.Q. G7X 6M8 Tél.: (418) 542-8900	



# Pâtes fraîches 5,95

Un frais délice sous forme de spaghetti, fettuccini, préparé en salle, apprêté de sauces différentes et agrémenté de condiments selon votre imagination: champignons, crevettes, palourdes, échalotes etc... le plat

AUBERGE  
 DES COUVREURS  
 1303 boulevard Talbot Chicoutimi 549 6244



LES SUPERMARCHÉS

# provigo Joyeuses Pâques

LA DIRECTION ET LE PERSONNEL DE VOTRE SUPERMARCHÉ PROVIGO

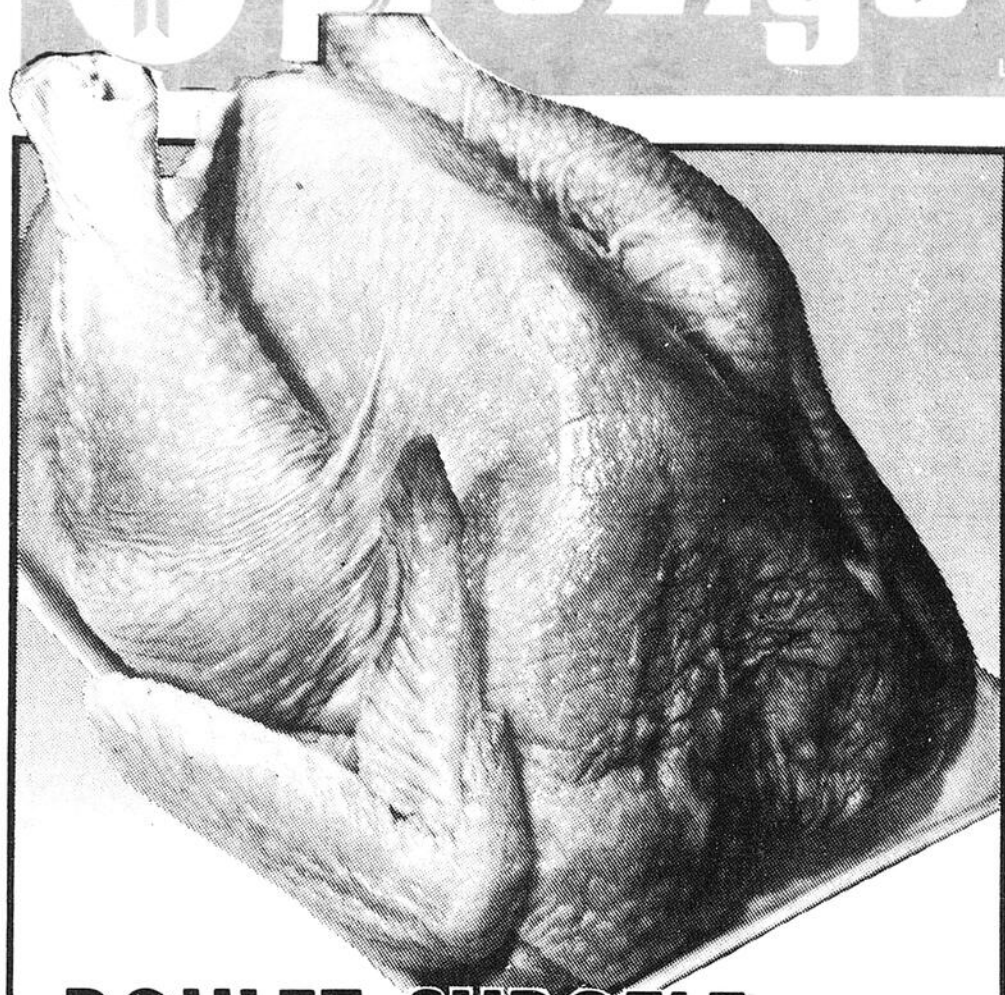

**POULET SURGELE**  
CATEGORIE "A" FLAMINGO  
2 1/2 à 3 kg (5 1/2 à 6 1/2 lb)

**.99** /lb

**2<sup>18</sup>** /kg



**ANANAS**  
REPUBLIQUE DOMINICAINE  
GR. 10

Chaque

**1<sup>19</sup>**



**CREME GLACEE**  
SAVEURS VARIEES, LAMONTAGNE  
CONT. PLASTIQUE

CONT.  
2 l

**1<sup>99</sup>**

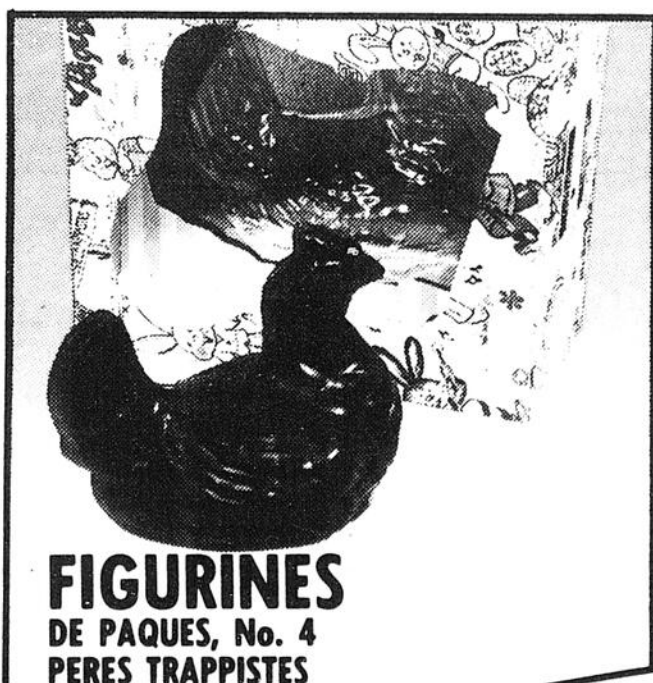

**FIGURINES**  
DE PAQUES, No. 4  
PERES TRAPPISTES

EMB.  
175 g

**2<sup>79</sup>**



**FRAISES**  
SURGELEES  
FROZO

BOITE  
425 g

**1<sup>19</sup>**

CES PRIX SONT EN VIGUEUR JUSQU'A L'HEURE DE FERMETURE SAMEDI LE 2 AVRIL 1983. — NOUS NOUS RESERVONS LE DROIT DE LIMITER LES QUANTITES SUR LES PRODUITS ANNONCES. — IL PEUT ARRIVER A L'OCCASION QUE CERTAINS PRODUITS ANNONCES DEVIENNENT A COURT MEME S'ILS ONT ETE ACHETES EN QUANTITES SUFFISANTES POUR REpondRE A UNE DEMANDE NORMALE. — DANS UN TEL CAS SOYEZ ASSURES QUE NOUS FERONS TOUT NOTRE POSSIBLE POUR VOUS SATISFAIRE. — LES PHOTOS DE CETTE PAGE NE SERVENT QU'A IDENTIFIER LA MARQUE DES PRODUITS, LE TEXTE PREVAUT EN TOUTES CIRCONSTANCES.

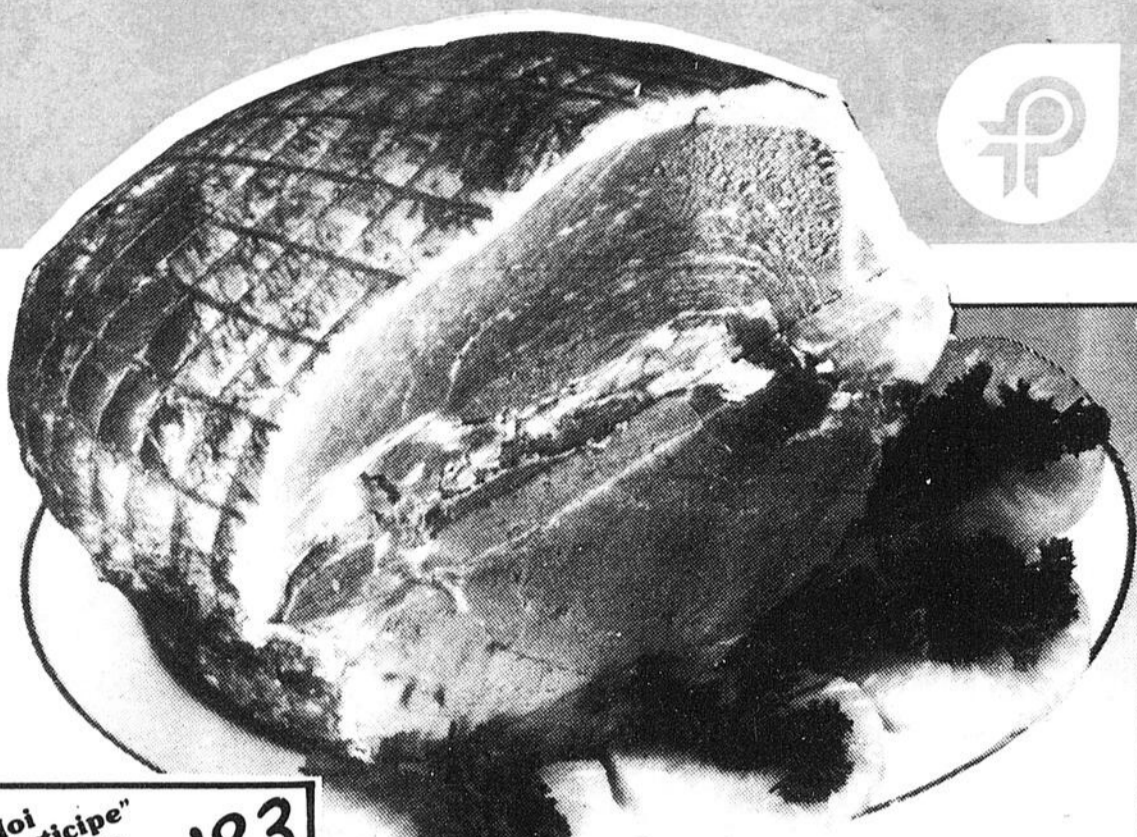

LES SUPERMARCHÉS  
**provigo**

"Moi j'y participe"  
**Rallye '83**  
de l'Hôpital Sainte Justine

VOYEZ LES DETAILS  
AFFICHES A L'INTERIEUR  
DU MAGASIN

**JAMBON CUIT** DANS LA CUISSE  
PRET-A-MANGER, PROVIGO  
SANS OS, SANS PERTE  
DEMI-CUISSÉ

1.99  
/lb

**4.39**  
/kg



**MOUTARDE**  
PREPAREE  
SCHWARTZ

BOCAL  
500 ml

**.67**



**JAMBON** CUIT, DANS LA CUISSE  
PRET-A-MANGER, PROVIGO  
SANS OS, SANS PERTE  
QUART-CUISSÉ

2.09  
/lb

**4.61**  
/kg



**MILIEU** ou **TRANCHE**  
DE CUISSÉS DE JAMBON CUIT  
PROVIGO

2.19  
/lb

**4.83**  
/kg



**BISCUITS ENROBES**  
GUIMAUVES, RONDELLES, D-LITES  
McCORMICK'S

EMB  
250 g

**1.19**



**CRAQUELINS**  
A TARTINER  
CROUSTINES

BOITE  
125 g

**.79**



**CAFE**  
INSTANTANE  
PROVIGO

BOCAL  
283 g

**4.79**

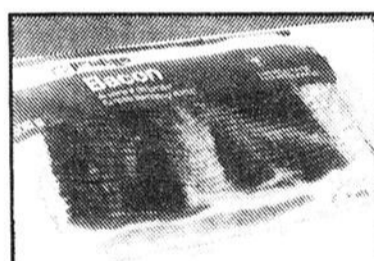

**BACON TRANCHE**  
PROVIGO

EMB  
500 g

**2.29**



**SAUCISSES**  
PORC et BOEUF  
PROVIGO

1.39  
/lb

**3.06**  
/kg



**EPAISSISSANT**  
A SAUCE BLANCHE ou BRUNE  
VELOUTINE

BOITE  
250 g

**.99**



**HARICOTS VERTS**  
ASSAISONNES A LA FRANCAISE  
GEANT VERT

BOITE  
398 ml

**.59**



**DETERSIF**  
LIQUIDE  
WISK

CONT.  
1 l

**2.29**

**PATE DE FOIE**  
EN MORCEAU  
TOUR-EIFFEL 1.59/lb **3.51**  
/kg

**CUISSÉS**  
DE GRENOUILLES  
SURGELES 3.49/lb **7.69**  
/kg

**SCAMPIS**  
SURGELES

**12.99**  
/lb **28.64**  
/kg

**SALADE DE CHOUX**  
COORSH  
CONTENANT 500 g **.89**

**BOEUF FUME**  
COORSH  
EMBALLAGE 4 X 50 g **2.39**

**PATE A LA VIANDE**  
QUATRETOILES  
8 POUCES DIAMETRE

CHACUN **2.19**

**GATEAUX STUART**  
ANNE MARIE, FIESTA, MIAMI ou  
SHORTCAKE aux FRAISES, BOITE 8 **.99**

**BISCUITS HARNOIS**  
PAPINEAU ou ROYAL  
EMBALLAGE 350 g **1.25**

**CROUSTILLES**  
REGULIERES ou ONDULEES  
DULAC DE FRITO-LAY, SAC 200 g **.99**

**BONBONNIERE**  
CHOCOLAT, SELECTION  
DE MOIR'S, BOITE 600 g **5.85**

**BONBONNIERE**  
AUX CERISES, MARASQUIN  
MINUET, BOITE 300 g **2.99**

**TOAST MELBA**  
VARIES, GRISSOL  
BOITE 400 g **1.85**

**CERISES ROUGES**  
AU MARASQUIN  
DALTONS, BOCAL 250 ml **2.27**

**LAIT CONDENSE**  
EAGLE BRAND BOITE 300 ml **2.13**

**TARTINADE**  
SAVEURS VARIEES  
PIEDMONT, CONTENANT 567 g **1.85**

**ANANAS DOLE**  
BROYES, EN MORCEAUX, TRANCHES  
MORCEAUX JUS NATUREL, 540 ml **.89**

**MELANGE**  
A GATEAUX DES ANGES  
BETTY CROCKER, BOITE 430 g **1.85**

**POIS VERTS**  
CANADA DE FANTAISIE  
LE SIEUR BOITE 284 ml **.83**

# Pour votre Festin Pascal



**BISCUITS RITZ**  
CHRISTIE

BOITE  
250 g

**.89**

**LAITUE ICEBERG**  
DE CALIFORNIE, CANADA No.1  
GR.24

Chacune

**.49**

**COEUR DE CELERI**  
PRODUIT DES ETATS-UNIS

Chacun

**.69**



**PATE**  
VEAU-PORC-POULET  
CORDON-BLEU

BOITE  
85 g

**.39**



**HUILE**  
DE MAIS, 100% PUR  
MAZOLA

BOUT.  
750 ml

**1.69**



**FLEURS**  
DE PAQUES  
QUATRES-SAISONS  
POTS 7"

Chacune

**9.99**



**FRAISES DE FLORIDE**  
PANIER COMBLE

FORMAT DE  
1 Chopine

**.99**

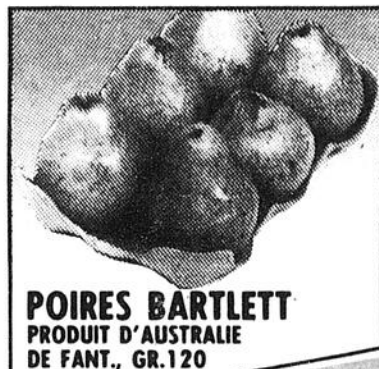

**POIRES BARTLETT**  
PRODUIT D'AUSTRALIE  
DE FANT., GR.120

**.59** /lb

**1.30** /kg

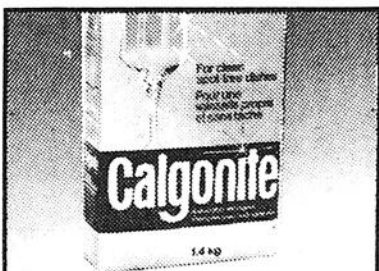

**DETERGENT Poudre**  
POUR LAVE-VAISSELLE  
CALGONITE

BOITE  
1.4 kg

**3.39**

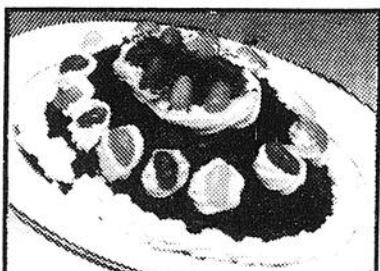

**GATEAUX**  
OEUF DE PAQUES  
LA BELLE EPOQUE

EMB.  
340 g

**2.29**

LES SUPERMARCHÉS **provigo**

VOUS OFFRENT  
UN RABAIS DE

**\$2000**

LIMITE D'UN COUPON  
PAR FAMILLE. BON  
APPLICABLE AVEC UN  
ACHAT DE \$20.00 OU  
PLUS.  
VALIDE DU 28 MARS AU  
2 AVRIL 1983.

A L'ACHAT D'UN COUVERT  
4 PIECES DU SERVICE DE  
VAISSELLE "Mon Amie"

SUR PRESENTATION DE CE BON-  
CADEAU PROCEZ-VOUS LE  
COUVERT 4 PIECES POUR.

**\$4.95**

PLUS \$200.00 DE  
RECUS DE CAISSE  
OU

**\$7.95** SANS COUPONS  
CAISSE.

**THE RED-ROSE**  
ORANGE PEKOE  
BOITE DE 120 SACHETS

**3.89**

**DENTIFRICE COLGATE**  
GELEE, REGULIER ou MENTHE  
TUBE 100 PLUS 50 ml DE BONI

**2.17**

**OLIVES**  
MANZANILLA, HABITANT  
BOCAL 375 ml

**2.30**

**SHAMPOING**  
CHEVEUX GRAS ou NORMAUX  
PRET, BOUTEILLE 450 ml

**4.67**

**PAPIER**  
ALUMINIUM, CHEF  
ROULEAU 12 PCES X 25 PIEDS

**1.04**

**DETERSIF**  
LIQUIDE, POUR VAISSELLE  
LUX, CONTENANT 500 ml

**1.43**

**TURBOT et FRITES**  
SURGELES  
HIGH LINER

BOITE  
454 g

**2.02**

**DETERSIF EN Poudre**  
POUR LAVE-VAISSELLE  
ALL

BOITE  
1.4 kg

**3.85**

LES PRIX SONT EN VIGUEUR JUSQU'A L'HEURE DE FERMETURE SAMEDI LE 2 AVRIL 1983. — NOUS NOUS RESERVONS LE DROIT DE LIMITER LES QUANTITES SUR LES PRODUITS ANNONCES. — IL PEUT ARRIVER A L'OCCASION QUE CERTAINS PRODUITS ANNONCES DEVIENNENT A COURT MEME S'IL ONT ETE ACHETES EN QUANTITES SUFFISANTES POUR REpondre A UNE DEMANDE NORMALE. — DANS UN TEL CAS SOYEZ ASSURES QUE NOUS FERONS TOUT NOTRE POSSIBLE POUR VOUS SATISFAIRE. — LES PHOTOS DE CETTE PAGE NE SERVENT QU'A IDENTIFIER LA MARQUE DES PRODUITS, LE TEXTE PREVAIL EN TOUTES CIRCONSTANCES.

LES SUPERMARCHÉS **provigo**



**TARTINADE AUX NOISETTES  
ET CACAO, NOIXELLE DE  
FREDDY**

BOCAL  
500 g

**279**



**SAUCE  
A SPAGHETTI A LA VIANDE  
ET SOYA, FREDDY**

BOCAL  
650 ml

**189**



**RAGOUT Boulettes  
ou Boulettes et Patates Rondes  
CORDON-BLEU**

BOITE  
425 g

**119**



**FLOCONS  
DE JAMBON  
CORDON-BLEU**

BOITE  
184 g

**149**

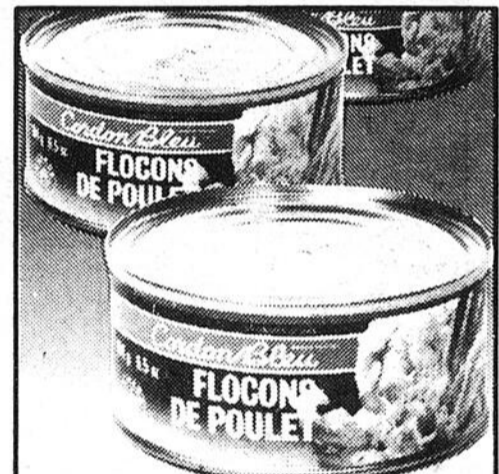

**FLOCONS  
DE POULET  
CORDON-BLEU**

BOITE  
184 g

**149**



**SAUCE  
CORDON-BLEU  
B.B.Q. ou POUR SANDWICHES  
CHAUDS**

398 ou  
540 ml

**.55**



**POULET  
DESOSSE, AVEC AGAR  
CORDON-BLEU**

BOCAL  
300 g

**229**



**SAUCE à la VIANDE  
POUR SPAGHETTI  
CORDON-BLEU**

BOITE  
398 ml

**.69**



**SAUCE  
A PIZZA  
FREDDY**

BOCAL  
650 ml

**149**

**6% D'ESCOMPTE EN ARGENT COMPTANT!**

SUR LE PRIX DE VENTE DE TOUS LES ARTICLES EN MAGASINS, À L'EXCEPTION DE CEUX DONT LE PRIX FAIT L'OBJET D'UNE RÉGLEMENTATION GOUVERNEMENTALE



**CHEEZ WHIZ Kraft**  
PRÉPARATION DE FROMAGE FONDU

BOCAL  
500 g

**2<sup>49</sup>**



**FROMAGE KRAFT**  
SINGLE 16 TRANCHES INDIVIDUELLES

EMB.  
500 g

**2<sup>59</sup>**



**BEURRE D'ARACHIDES**  
CROQUANT ou CRÉMEUX  
KRAFT

BOCAL  
500 g

**1<sup>59</sup>**



**SAUCE A SALADE**  
MIRACLE WHIP  
KRAFT

BOCAL  
500 ml

**1<sup>19</sup>**



**30¢ DE RABAIS**  
À L'ACHAT D'UN BOL DE 3 lb DE MARGARINE PARKAY\* MOLLE

lorsque vous présentez ce coupon au magasin

Date d'expiration: **9 AVRIL 1983.**

M le détaillant: Au cas de remboursement poster à Kraft Limited, C.P. 3000, St-Jean-Northwest Boulevard, E71 413, M.C. 0M21, L2E2.



provigo

LIMITE: Un coupon par achat

**MARGARINE MOLLE**  
PARKAY  
KRAFT

CONT.  
1,36 kg

**2<sup>49</sup>**

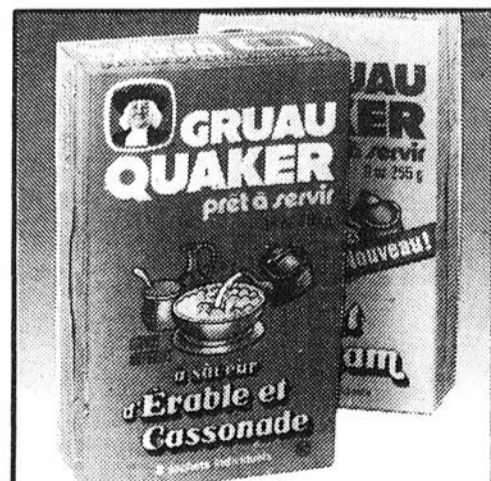

**GRUAU QUAKER**  
PRÉT-A-SERVIR  
SAV. VARIÉES

255 A  
369 g

**1<sup>09</sup>**

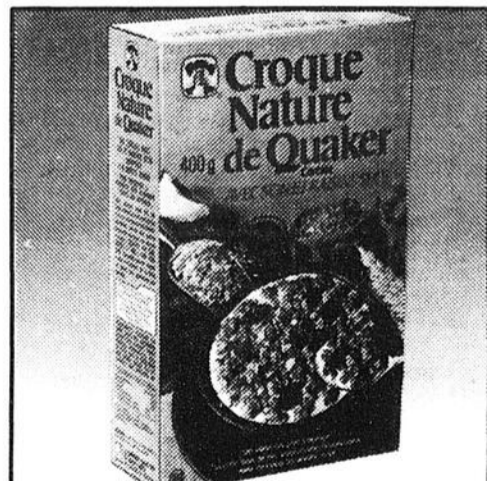

**CEREALES QUAKER**  
CROQUE NATURE  
SAV. VARIÉES

BOÎTE  
400 g

**1<sup>39</sup>**

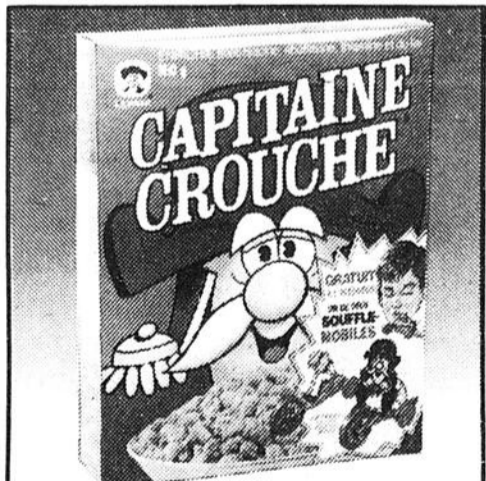

**CEREALES**  
CAPITAINE CROUCHE  
QUAKER

BOÎTE  
350 g

**1<sup>49</sup>**

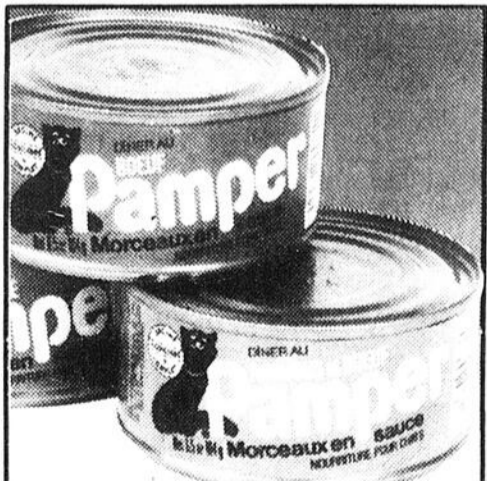

**NOURRITURE**  
CHATS, SAVEURS VARIÉES  
PAMPER

BOÎTE  
184 g

**.29**

**DESTINATION  
QUALITE**

**Habitant**  
SAVEUR MAISON  
soupe  
aux légumes  
28 oz liq  
796 ml

**SOUPES HABITANT  
SAVEURS VARIEES**

BOITE  
796 ml  
**.85**

ENRICHI  
**Five  
Roses**  
3.5 kg 7.7 lb  
FARINE  
ENRICHIÉ  
**Five  
Roses**  
3.5 kg 7.7 lb

**FARINE  
TOUT USAGE  
FIVE-ROSES**

SAC  
3.5 kg  
**3<sup>19</sup>**

**CATELLI**  
SAUCE  
à la VIANDE  
POUR SPAGHETTI  
14 oz liq 398 ml

**SAUCE A LA VIANDE  
OU CHAMPIGNONS, POUR SPAGHETTI  
CATELLI**

BOITE  
398 ml  
**1<sup>09</sup>**

**CATELLI**  
PATE DE TOMATES  
3 1/2 oz liq 100 ml

**PATE DE TOMATES  
CATELLI**

BOITE  
156 ml  
**.45**

**Habitant**  
sauce  
sandwichs  
14 oz liq 398 ml

**SAUCE HABITANT  
POUR SANDWICHS  
CHAUDS**

BOITE  
398 ml  
**.55**

**Habitant**  
confiture de  
fraises  
strawberry jam  
250 ml

**CONFITURE AVEC  
PECTINES  
FRAISES OU FRAMBOISES  
HABITANT**

BOCAL  
750 ml  
**2<sup>99</sup>**

**Habitant**  
sirop-syrup

**SIROP  
DE TABLE  
HABITANT**

CONT.  
750 ml  
**1<sup>99</sup>**

*Laura Secord*  
VANILLA  
pudding - POUDING  
A LA VANILLE  
20 oz 567g  
1 - 5 oz 142 g

**MINI-POUDING  
SAVEURS VARIEES  
LAURA SECORD**

CARTON  
4x142 g  
**1<sup>59</sup>**

**Milk  
Mate**  
EXTRA CHOCOLAT  
350 ml

**SIROP AROMATISE  
CHOCOLAT, FRAISES, BANANES  
MILK MATE**

CONT.  
350 ml  
**1<sup>29</sup>**

5h30  
WVNY — JIM BAKKER.

6h00  
CFCF — UNIVERSITY OF THE AIR.  
WPTZ — MORNING STRETCH.

6h30  
CFCF — ROMPER ROOM.  
WPTZ — NEWS.  
WVNY — THE JIMMY SWAGGART SHOW.

7h00  
CFCF — CANADA A.M.  
WPTZ — TODAY.  
WVNY — GOOD MORNING AMERICA.

7h15  
CFER — DESSINS ANIMÉS.

7h30  
CFER — BONJOUR 7H30.

8h55  
CBJET — THOUGHT FOR TODAY.

9h00  
CJPM — A LA BONNE FRANQUETTE.  
CFER — POUR ELLE ET LUI.  
CKRS - CBFT — EN MOUVEMENT.  
CBJET — GOOD MORNING.  
CFCF — MORNING EXERCICES.  
WPTZ — THE PHIL DONAHUE SHOW.  
WVNY — THE RICHARD SIMMONS SHOW.

9h15  
CKRS - CBFT — L'EVANGILE EN PAPIER.  
CBJET — THE FRIENDLY GIANT.

9h30  
CJPM - CFER — VOTRE AMIE SUZANNE.  
CKRS - CBFT — ANIMAGERIE.  
CBJET — QUEBEC SCHOOL TELECASTS.  
CFCF — MONTREAL TODAY.  
TVFQ — L'ILE AUX ENFANTS.  
WVNY — THE MERV GRIFFIN SHOW.

9h45  
CKRS - CBFT — TAPE-TAMBOUR.

9h50  
TVFQ — SIDO REMI.

10h00  
CKRS - CBFT — PASSE-PARTOUT.  
CFCF — HEADLINE HUNTERS.  
R.-Q. — LE MARCHE AUX IMAGES.  
TVFQ — MER-CRE-DIS-MOI TOUT.  
WPTZ — THE FACTS OF LIFE.

10h30  
CKRS — PROTEGEZ-VOUS.  
CBFT — LA FINE CUISINE D'HENRI BERNARD.  
CBJET — MR. DRESSUP.  
CFCF — THAT'S LIFE.  
TVFQ — ATOUT COEUR.  
WPTZ — SALE OF THE CENTURY.  
WVNY — THE EDGE OF NIGHT.

11h00  
CJPM — LES SATELLIPOPETTES.  
CFER — LES CHAMPIGNOLES.  
CKRS — CHER ONCLE BILL.  
CBFT — LES TROUVAILLES DE CLEMENCE.  
CBJET — SESAME STREET.  
CFCF — WHAT'S COOKING.  
R.-Q. — ARCHIBALD LE MAGICHEN.  
TVFQ — DES CHIFFRES ET DES LETTRES.  
WPTZ — WHEEL OF FORTUNE.  
WVNY — THE LOVE BOAT.

11h20  
TVFQ — UN TEMPS POUR TOUT.

11h30  
CJPM — DU COQ A L'ANE.  
CFER — LES PETITS BONSHOMMES.  
CKRS — GENS DU MIDI.



L'enfant fugitif, mercredi 30 mars, à 12h30, à CFER.

CBFT — LES ENFANTS DU 47A. "La nuit du bleuglart", avec Christine McKenna, Gaynor Hodgson, Russell Lewis et Nigel Greaves. — Les enfants font du camping en compagnie de Mlle Hays. Un vieux paysan les met en garde contre un "beuglart", espère d'animal qui ressemblerait à un taureau. REPRISE.

CFCF — DEFINITION.  
WPTZ — HIT MAN.

11h45  
CFER — DESSINS ANIMÉS.

11h55  
CBFT — AVIS DE RECHERCHE.

12h00  
CFER — MIDI PILE.  
CBJET — NEWS.  
CFCF — THE FLINTSTONES.  
WPTZ — JUST MEN!  
WVNY — FAMILY FEUD.

12h10  
CKRS — AU FIL DE L'ACTUALITE.  
CBJET — MIDDAY.

12h25  
CKRS - CBFT — LE TELEJOURNAL.  
R.-Q. — ARCHIBALD LE MAGICHEN.

12h30  
CFER — CINE-QUIZ. "L'enfant fugitif" (5) — It. 1977. Mélodrame de E. Doria avec Alessandro Doria, Flavio Colombaione et Nathalie Delon. — Le jeune fils d'un couple séparé fait une fugue lorsqu'on lui enlève son cheval. — Scénario conventionnel. Mise en scène acceptable. Interprétation inégale. — A.  
CKRS - CBFT — ALLO BOU BOU.  
CBJET — WOK WITH YAM.  
CFCF — PULSE 12.30.  
R.-Q. — TELESERVICE.

TVFQ — VIVRE MA VIE.  
WPTZ — SEARCH FOR TOMORROW.  
WVNY — RYAN'S HOPE.

13h00  
CJPM — CINE-MERCREDI. "Choc" (Moment to Moment) (5) — E.-U. 1965. Drame de M. Le Roy avec Jean Seberg, Sean Garrison et Honor Blackman. — La femme d'un psychiatre croit avoir tué un homme. — Intrigue fabriquée. Mise en scène habile mais conventionnelle. Interprétation inégale.  
CBJET - WVNY — ALL MY CHILDREN.  
CFCF — THE ALAN THURKE SHOW.  
R.-Q. — PIERRE MADEAU RENCONTRE.  
WPTZ — DAYS OF OUR LIVES.

13h30  
CKRS - CBFT — AU JOUR LE JOUR.  
R.-Q. — LE MARCHE AUX IMAGES.

14h00  
CBJET — TAKE 30.  
CFCF - WPTZ — ANOTHER WORLD.  
TVFQ — PLANETE BLEUE.  
WVNY — ONE LIFE TO LIVE.

14h30  
CKRS - CBFT — LE TEMPS DE VIVRE. Anim.: Pierre Paquette.  
CBJET — CORONATION STREET.  
R.-Q. — L'OBJECTIF.

15h00  
CJPM - CFER — FORUM.  
CBJET — THE DAYTIME CHALLENGE.  
CFCF - WVNY — GENERAL HOSPITAL.  
R.-Q. — TELE-DOCUMENTS.  
WPTZ — TOM & JERRY & FRIENDS.

15h05  
TVFQ — INTERMEDE.

15h30  
CBJET — COMING ATTRACTIONS. Anim.: Patricia White et Bob Karstens.  
TVFQ — LE THEATRE DE BOUVAUD.

15h40  
TVFQ — S'IL VOUS PLAIT.

15h50  
TVFQ — ACTUALITES REGIONALES.

16h00  
CJPM - CFER — GRONIGO & CIE.  
CKRS - CBFT — BOBINO.  
CBJET — DO IT FOR YOURSELF.  
CFCF — WKRP IN CINCINNATI. "Baseball", avec Ross Bickell et William Dial. — Le personnel de WKRP affronte celui d'une station rivale dans un match de "football" dont le résultat est d'une importance capitale pour Les.  
R.-Q. — FESTIVAL INTERNATIONAL DE JAZZ DE MONTREAL.  
WVNY — THE FLINTSTONES.

16h30  
CJPM — LES CHAMPIGNOLES.  
CFER — CINEMA SUR DEMANDE. "Les saisons de la vie" (Things in Their Season) (4) — E.-U. 1974. Drame psychologique de J. Goldstone avec Patricia Neal, Ed Flanders et Marc Singer. — La femme d'un fermier est atteinte de leucémie et menacée de mort prochaine. — Film tourné pour la télévision. Approche humaine sensible. Ton intimiste adroitement soutenu. Excellente interprétation.  
CKRS - CBFT — TOM ET JERRY.  
CBJET — GOING GREAT. Anim.: Chris Makepeace.  
CFCF — TAKE A BREAK WITH MATTHEW COPE.  
WPTZ — LITTLE HOUSE ON THE PRAIRIE.  
WVNY — ABC AFTERSCHOOL SPECIALS.

16h37  
CFCF — FAMILY FEUD.

17h00  
CJPM — CINEMA SUR DEMANDE. "Le gladiateur de Rome" (6) — It. 1962. Aventures de M. Costa avec Gordon Scott, Wandisa Guida et Roberto Risso. — Un jeune praticien s'éprend d'une princesse sicilienne après la conquête de la Sicile par les Romains. — Film de série. Réalisation plutôt médiocre. Interprétation quelconque. — A.  
CKRS — CINEMA DE 17 HEURES. "L'enquête de l'inspecteur Graham" (The Unguarded Moment) (5) — E.-U. 1955. Drame de H. Keller avec Esther Williams, George Nader et John Saxon. — Une institutrice voit sa vie troublée par un étudiant et son père. — Cas psychiatrique traité de façon sommaire. Réalisation soignée. Suspense soutenu. Interprétation quelconque.  
CBFT — LES PTITS PIERRAFEU.  
CBJET — HAPPY DAYS. "The Not Making of the President".  
CFCF — THE PRICE IS RIGHT.  
R.-Q. — LE MARCHE AUX IMAGES.  
TVFQ — L'ILE AUX ENFANTS.

17h20  
TVFQ — CROQUE-VACANCES.

17h30  
CBFT — A COMMUNIQUER.  
CBJET — THREE'S COMPANY. "It's Only Money". — Jack, Janet et Chrissy croient qu'un cambrioleur s'est emparé de l'argent du loyer et ils cherchent à éviter leur propriétaire jusqu'à ce qu'ils amassent la somme nécessaire. REPRISE.  
TVFQ — MER-CRE-DIS-MOI TOUT.  
WPTZ — MORE REAL PEOPLE.  
WVNY — WKRP IN CINCINNATI. "Straight from the Heart". Herb fait croire à tout le monde qu'il s'en va en vacances alors qu'en fait il va à l'hôpital pour passer un examen médical.

18h00  
CFER — AUJOURD'HUI 18H.  
CBFT — CE SOIR.  
CBJET — NEWSWATCH.  
CFCF — PULSE.  
R.-Q. — PASSE-PARTOUT.  
TVFQ — ATOUT COEUR.  
WPTZ — NEWS.  
WVNY — NEWS CENTER 22.

18h30  
CJPM — STUDIO SIX.  
R.-Q. — TELESERVICE.  
TVFQ — DES CHIFFRES ET DES LETTRES.  
WVNY — ABC WORLD NEWS TONIGHT.

18h50  
CBFT — TELEX ARTS.  
TVFQ — UN TEMPS POUR TOUT.

19h00  
CJPM - CFER — UN MONDE EN FOLIE.  
CKRS - CBFT — IL FAUT CHOISIR. SPECIAL.  
CBJET — THE FACTS OF LIFE. "Who's On First", avec Charlotte Rae, Mindy Cohn et Kim Fields. — Tootie pense avoir perdu sa meilleure amie lorsque Natalie semble l'abandonner en faveur de son nouvel ami.  
CFCF — M\*A\*S\*H. "Postop", avec Hilly Hicks. — Alors que l'on manque de sang, l'équipe médicale de l'unité 4077 est surchargée de travail. REPRISE.  
R.-Q. — PIERRE MADEAU RENCONTRE.  
WPTZ — BARNEY MILLER.  
WVNY — CHARLIE'S ANGELS.

19h29  
CJPM - CFER — LA QUOTIDIENNE.

19h30  
CJPM - CFER — CINE-CHOIX. "La bible" (The Bible) (1ère partie) (4) — It. 1966. Drame religieux réalisé et interprété par John Huston avec Michael Parks et George C. Scott. — Illustration de style populaire des premiers chapitres de la Genèse: création du monde, histoires de Noé et d'Abraham. — Spectacle soigné et parfois grandiose. Effort sincère et valable pour mettre le cinéma à l'écoute du sacré. Interprètes de valeur. — A. (2e partie, jeudi).  
CBJET — CONSUMERSCOPE. Anim.: George Finstad et Pauline Couture. — Les magasins devraient-ils être ouverts le dimanche? Les techniques des supermarchés pour inciter les gens à acheter des produits dont ils n'ont pas besoin.  
CFCF — MCGOWAN'S WORLD. Anim.: Don McGowan. — Des messages publicitaires présentés à l'étranger; entrevue avec Miss Canada; rencontre avec Ronnie Hawkins.  
R.-Q. — DROIT DE PAROLE.  
WPTZ — ENTERTAINMENT TONIGHT.

20h00  
CKRS - CBFT — LE TEMPS D'UNE PAIX. Avec Nicole Leblanc, Katerine Mousseau, Marie-Lou Dion, Pierre Dufresne et Yvon Dufour. — Rose-Anna raconte au curé l'étrange histoire de Ticoune. Quand à Juliette et Antoinette, elles sont à Québec auprès de Raoul l'informant des révélations d'Amédée. Noël-la reçoit la visite de sa future belle-mère. Joseph-Arthur offre un cadeau à Rose-Anna.  
CBJET — THE NATURE OF THINGS.  
CFCF — THE THORN BIRDS SPECIAL.  
TVFQ — LE TAMBOUR DU BIEF.  
WPTZ — REAL PEOPLE.

20h30  
CKRS - CBFT — DEUX LONGUEURS D'AVANCE. SPECIAL.  
R.-Q. — LES RENDEZ-VOUS DU MERCREDI. "Zagorsk, la grande Pâque en URSS" — Zagorsk est un lieu de pèlerinage où, pendant trois jours, on vient célébrer la grande Pâque russe.

21h00  
CBJET — A COMMUNIQUER.  
WPTZ — THE FACTS OF LIFE.

21h30  
CJPM - CFER — MICHEL JASMIN.  
CKRS — LES COMPAGNONS DE LA CHANSON. SPECIAL.  
CBFT — LAUTREC 83. Anim.: Donald Lautrec.  
R.-Q. — TRESORS DE PIERRE ET D'OR.  
TVFQ — L'ENJEU.  
WPTZ — TAXI.

22h00  
CBFT — PLACE PUBLIQUE.  
CBJET — THE NATIONAL.  
R.-Q. — LA PERIODE DE QUESTIONS.  
WPTZ — QUINCY M.E.

22h22  
CBJET — THE JOURNAL.

22h30  
CJPM - CFER — LES NOUVELLES TVA.  
CKRS - CBFT — LE TELEJOURNAL.

22h40  
TVFQ — INTERMEDE.

22h55  
CFER — AUJOURD'HUI.

23h00  
CJPM — NOS EXPOS A L'ENTRAINEMENT.  
CKRS - CBFT — NOUVELLES REGIONALES.  
CBJET — THE NATIONAL UPDATE.  
CFCF - WPTZ — NEWS.  
TVFQ — LE THEATRE DE BOUVAUD.  
WVNY — THE BENNY HILL SHOW.

23h05  
CJPM — SPORTS.  
CBJET — NEWSWATCH.

23h10  
CKRS - CBFT — NOUVELLES DU SPORT.  
TVFQ — S'IL VOUS PLAIT.

23h15  
CFER — NOS EXPOS A L'ENTRAINEMENT.

23h20  
CJPM - CFER — LA COULEUR DU TEMPS.  
CKRS — NOIR SUR BLANC.  
CBFT — MAITRES ET VALETS. "Les oreilles ennemies vous écoutent".  
TVFQ — ACTUALITES REGIONALES.

23h21  
CFCF — PULSE.

23h27  
CBJET — BARNEY MILLER. "Werewolf", avec Janet MacLachlan. — Une épidémie de grippe frappe New York, on découvre un objet volant non identifié dans Central Park et Barney confie à Wojo et à Harris la tâche d'arrêter un loup-garou. REPRISE.

23h30  
WPTZ — THE TONIGHT SHOW.  
WVNY — NIGHTLINE.

00h00  
CFCF — CINEMA 12. "The Killing of Sister George" (4) — G.-B. 1968. Drame psychologique de R. Aldrich avec Beryl Reid, Susannah York et Coral Browne. — Une comédienne lesbienne est aux prises avec des difficultés sentimentales et professionnelles. — Sujet délicat traité avec une grande force dramatique. Mise en scène solide. Quelques aperçus humoristiques sur le monde des comédiens de télévision.

00h20  
CKRS - CBFT — CINEMA. "Cesar" (3) — Fr. 1936. Comédie dramatique de M. Pagnol avec Pierre Fresnay, Raimu et Orane Demazis. — A la mort de celui qu'il croit son père, un jeune homme apprend le secret de sa naissance. — Episode final de la trilogie de Pagnol. Thème développé avec humanité. Image subordonnée à la parole.

00h30  
WPTZ — LATE NIGHT WITH DAVID LETERMAN.  
CFCF — THE WAYNE THOMAS COMEDY SHOW.

# Faites votre choix...

## Expositions

Les étudiants en Peinture IV de l'U-QAC exposent leurs travaux jusqu'au 8 avril dans les corridors du premier étage de l'Université.

Langage Plus d'Alma présente, du 30 mars au 17 avril, à la Salle Tremblé du Collège, l'exposition de photographies de Jean-Pierre Kohler, "Rotogrammes". Le vernissage a lieu ce soir à 20h30.

Réjean Routhier expose à la Bibliothèque municipale de Roberval, encore deux jours.

Francine Savard expose ses huiles à la Bibliothèque de la polyvalente Laure-Conan de Chicoutimi, encore 2 jours.

Jusqu'au 3 avril, Le patrimoine immobilier de Chicoutimi, dans le Couloir-Expo du Centre socioculturel de Chicoutimi.

Moisette Boucher présente "pour un cors-spirale", une exposition sur le thème du corset, à la salle le Parlo-art du Centre socioculturel de Chicoutimi, jusqu'au 10 avril.

Exposition Punk, au Centre national d'exposition de Jonquière, jusqu'au 10 avril. Également, une exposition de photographies de Pierre Gosselin, intitulée "Aventures".



Un enregistrement de "Grand concert de Radio-Canada" sera effectué le 12 avril prochain, à l'Auditorium Dufour de Chicoutimi. Le

Marie-Paule Allard expose à la Coquille du restaurant Gosselin de Jonquière, ses paysages et ses portraits, sous le thème "La chaîne des dames à la 1920". Exposition jusqu'à la fin-mai.

Jean-Guy Perron expose ses natures mortes et paysages, à la Caisse pop de Place du Royaume, jusqu'au 8 avril.

A la petite école, pour des photos et autres objets du temps de la petite école, entre 1920 et 1950, au Centre national d'exposition de Jonquière, jusqu'au 10 avril.

Rêves d'empire à l'affiche du Musée du Saguenay, jusqu'au 24 avril. Une exposition itinérante des Archives publiques du Canada, pour mieux faire connaître l'histoire du pays.

## Spectacles

Le TPA présente sa récente production, Mousse, d'après un collectif d'auteurs québécois, toutes les fins de semaine jusqu'au 23 avril, à la Tourelle d'Alma.

Il y aura concert, les 16 et 17 avril prochain à la polyvalente de Jonquière, des Chanteurs du Mont-Jacob. Le rendez-vous est fixé pour 20h30. Il y aura également une première, au même endroit, le 15 avril.

Le groupe vocal "Louve" de Louise Demers, groupe de 5 musiciens, se produira en spectacle samedi, 2 avril, à 21h00, au Mont-Mars de La Baie.

Pierre Labelle, dans son spectacle "Seul en piste", à la salle François-Brassard de Jonquière, le 8 avril, et le



concert mettra en vedettes Lise Daoust, flûtiste; et Suzanne Blondin, pianiste. L'entrée est libre.

soir précédent, le 7, à l'Auditorium Dufour.

Le Théâtre de Carton vous invite à un spectacle désobéissant, vendredi 15 avril, à l'Auditorium Dufour de Chicoutimi. "Danse, p'tite désobéissance", un spectacle contre la guerre, la guerre quotidienne de la mort contre la vie.

Canadian Brass, en concert le 9 avril, à l'Auditorium Dufour.

## Ciné-club

Le Ciné-club de

FRANCE FILM présente

IL Y'A TOUJOUR DE L'ESPOIR POUR CEUX QUI S'AIMENT POUR TOUS  
21e FAUCON BLANC 2e SEM.  
place du royaume 3  
1451 M. TALBOT CHICOUTIMI 545-4296

ROCKY 3 (l'œil du tigre) POUR TOUS  
c'est ma vie 4e SEM.  
21e FILM après tout  
place du royaume 1  
1451 M. TALBOT CHICOUTIMI 545-4296

TUEUR DU VENDREDI 18 ANS Adultes  
LIÉS par le SANG  
Aussi belle vue  
312 M. DE CENTENAIRE JONQUIERE 517-5597

POUR TOUS  
LA VENGEANCE DES FANTOMES  
LES CHIENS DE GUERRE  
21e FILM  
place du royaume 2  
1451 M. TALBOT CHICOUTIMI 545-4296

exercices érotiques 18 ANS Adultes  
2-2 suédoises à paris  
3-alice chez les satyres  
capitol  
17, rue RACINE 1 CHICOUTIMI 543-3091  
élysée  
1, rue STI-FAMILLE RENOVAM 542-5391

Dolbeau-Mistassini présente ce soir, au Plaza, Diva, film français sur le piratage des enregistrements musicaux.

Au ciné-midi de l'UQAC, aujourd'hui, "Technologie des eaux usées" et "Trouvailles et bizarreries".

A 17h00, une projection spéciale, à l'Auditorium 0-701 de l'UQAC, Opname (en observation), film hollandais racontant la vie d'un homme atteint du cancer.

Au ciné-club de l'Auditorium Dufour, lundi, 4 avril, Soldier girls démontre les méthodes et rituels qu'implique l'entraînement dans l'armée américaine d'aujourd'hui.

A Ciné-vertige (hôtel Champlain) encore ce soir, Arthur, avec Dudley Moore et Liza Minelli. Pour les 4-5-6 avril, C'était demain, film de Nicholas Meyer qui fait voyager dans le temps Jack L'Eventreur.

Le vendredi 8 avril 1983, à 20h00 au Cinéma Bellevue de Jonquière.

le QUOTIDIEN

ekms radio 59

et LES CINEMAS FRANCE FILM

PRESENTENT LA PREMIERE SAGUENEENNE DU FILM:

JEAN VAL JEAN SORT AUJOURD'HUI DE PRISON... APRES 20 ANS DE BAGNE POUR AVOIR VOLE UN PAIN... IL RENCONTRE... COSETTE, JAVERT, FANTINE, GAVROCHE... DANS L'EPOPEE D'UN PEUPLE POUR CONQUERIR LA LIBERTE.

une super-production de 3h.

LES MISERABLES

LINO VENTURA - JEAN CARMET - EVELYNE BOUX - ROGER HANIN

Les laissez-passer seront remis sur invitation spéciale seulement

edi·Mercredi·Mercredi·Mercredi·Mer

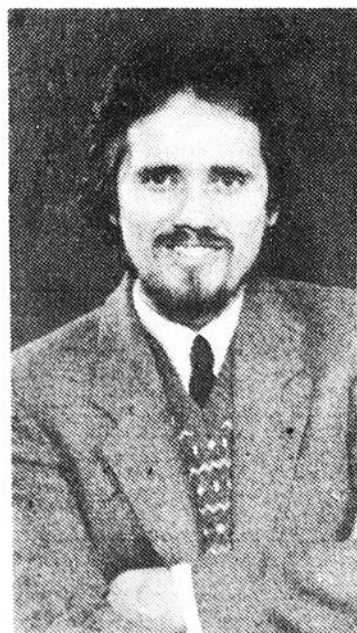

ROBERT MORENCY

## L'ENJEU à 20h30

Un magazine culturel dans lequel Robert Morency et son équipe nous montrent les multiples facettes de notre réalité régionale et nous en expliquent les enjeux.



Cette émission a été rendue possible grâce à la collaboration des Caisses populaires Desjardins de la région.

Canal 8 ou sur le câble.

L'autre télévision Radio Québec

SAGUENAY-LAC-ST-JEAN CHAPAIS-CHIBOUGAMAU

# Ordinateur à bon prix!

Rabais jusqu'à \$1000

sur le Modèle III

## Un choix de systèmes Modèle III

Vous voulez un Modèle III pour le traitement de texte ou données. Vous n'avez qu'à ajouter au Modèle III un logiciel de traitement de texte SCRIPSIT ou de finance VisiCalc\* et vous pouvez commencer l'informatisation de vos opérations de gestion. C'est facile avec Radio Shack.

Un investissement au rapport exceptionnel, l'ordinateur de bureau, TRS-80\* Modèle III. Un ordinateur de gestion avec la mémoire nécessaire à l'emmagasinage et à l'accès aux données nécessaires à toutes entreprises.

Modèle III 2 disques, 48 K

**2499<sup>00</sup>**

~~3499<sup>00</sup>~~

### Puissant système de traitement de texte

Système de traitement de données abordable facilitant les tâches: Modèle III 2 disques, 48 K; imprimante DMP-400 et câble d'imprimante en boni. Voyez notre vaste bibliothèque de logiciels.

Prix cour. du système ~~5457.95~~ **4398<sup>00</sup>**



Imprimante DWP-410

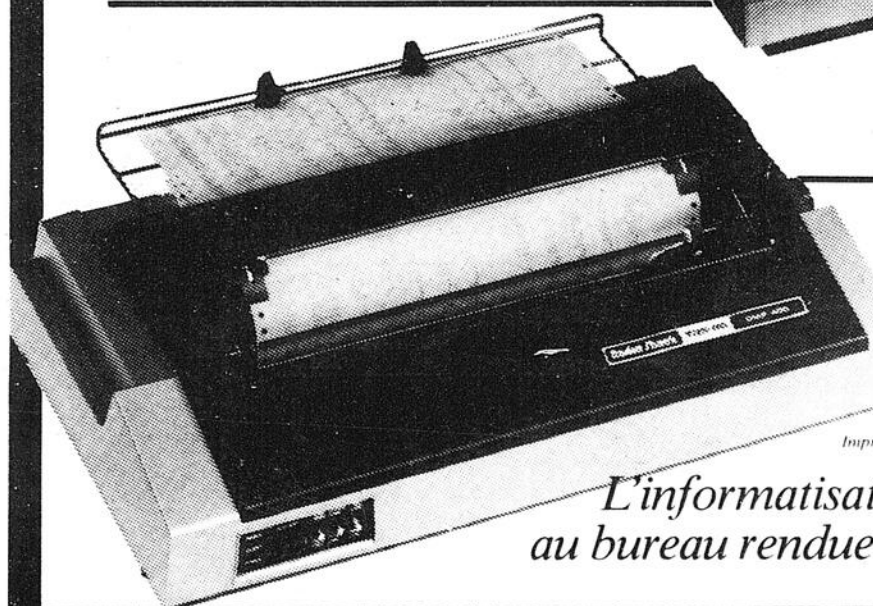

Imprimante DMP-400

### Un système complet

Système de traitement de données abordable facilitant les tâches: Modèle III 2 disques, 48 K; imprimante DMP-400 et câble d'imprimante en boni. Voyez notre vaste bibliothèque de logiciels.

**3998<sup>00</sup>** Prix cour. du système ~~5057.95~~

Rabais de \$400. Présentez les ordinateurs à votre famille avec le TRS-80 Modèle III de 16 K. Achetez les programmes sur cassettes<sup>†</sup> peu coûteux pour préparer un budget, enseigner les math et l'orthographe aux enfants ou jouer des jeux. Ou, programmez-le vous-même.

Ordinateur Modèle III, 16K ~~1399<sup>00</sup>~~ **999<sup>00</sup>**  
†Magnétocassette requis

*L'informatisation pratique à la maison ou au bureau rendue plus abordable que jamais!*

# Radio Shack

Les marques déposées sont la propriété de Tandy Corporation; Électroniques Tandy Limitée en est un usager inscrit

\*Visicalc, une marque déposée de Visicorp

# TRS 80 #1

Consultez l'annuaire pour un magasin ou centre d'ordinateurs Radio Shack près de chez vous

**MAGASIN RADIO SHACK AVEC GAMME TRS-80 ÉTENDUE:**

**Chicoutimi 1 Place du Royaume, (418) 543-9185**

## Peinture IV fait appel à des techniques diverses

par: Andrée Rainville

**CHICOUTIMI (AR)** — Il est toujours particulièrement intéressant de visionner une exposition de groupe. Celle que tient jusqu'au 8 avril les étudiants en Peinture IV de l'UQAC vaut bien la peine d'arpenter les couloirs du premier étage où les oeuvres sont accrochées.

Une quinzaine de noms peut-être, dont évidemment quelques-uns ressortent par leur recherche,

leur démarche, ou encore leur sujet. Les techniques sont diverses, autant d'étudiants aussi avancés dans leurs études ayant déjà poussé bien avant leur expérimentation des médiums.

Acrylique, huile, collage, teinture, papier fait main, autant d'utilisations, d'expérimentations, que fouillent avec conviction les étudiants en Arts plastiques. Fait à noter, les dimensions des oeuvres sont grandes, très

grandes pour la plupart, et ne sont donc pas "mangées" par les hauts murs de briques des couloirs de l'université.

Des noms retenus: Michelle Tremblay, Denis Lebel, dont la démarche s'apparente en ce sens qu'elle tente de cerner la lumière, la faisant vibrer de belle façon dans des zones d'ombre qui pourraient tout aussi bien se retrouver sur la surface lunaire que sous la surface terrestre, selon la per-

ception du spectateur.

Line Rathé, avec ses trois oeuvres "au noir", force le visiteur à élaborer sur le contenu, où se profilent lignes, visage, points, pied. Très intéressant.

Deux autres noms peut-être: Elizabeth Campbell, dont les personnages sont émouvants d'intensité et de complicité, sans parler de la technique parfaitement maîtrisée. Et enfin,



L'exposition des étudiants de Peinture IV de l'UQAC vaut le déplacement.

une oeuvre de Michel Boulanger (pas celle d'une sorte de Christ ou d'un détenu politique peut-être... le champ des hypothèses est vaste), mais l'autre, celle où deux personnages, dans les tons de bruns et d'ocres, semblent parler de souffrance, de cris inarticulés, d'humanité en détresse. Remarquable.

Aucune oeuvre de l'exposition ne porte de titre. Si vous êtes de ceux qui préfèrent avoir ainsi toute latitude pour baptiser, eh bien vous serez servis; l'imagerie est disponible, l'auteur offre son oeuvre aux regards et aussi à l'interprétation du spectateur. Une forme de liberté.

### DES MILLIERS DE MÈTRES DE COTONS EN FÊTE RÉDUITS DE

# 20% À 50%

## COTON IMPRIMÉ "BELLE ÉPOQUE" 115 cm

Un rappel nostalgique du style d'antan, un grand choix de teintes douces imprimées de motifs variés, de rayures éclatantes. Lavable à la machine.

RABAIS DE 33 1/3%

Ord. 3,99\$ le mètre

# 2,66\$

le mètre



### TOILE UNIE "TROPICALE" 150 cm

Belle toile pour de jolis ensembles printaniers disponible dans un grand choix de couleurs 65% polyester, 35% viscose. Lavable à la machine. Ord. 7,99\$ le mètre

RABAIS DE 25%

# 5,99\$

le mètre

### TOILE UNIE "PEPELINE AMERICANA" 115 cm

Beau choix de plus de 20 couleurs unies pour jupes, jumpers, pantalons, ensembles et autres. 65% polyester et 35% coton. Lavable à la machine. Ord. 4,99\$ le mètre

RABAIS DE 20%

# 3,99\$

le mètre

### TOILE UNIE "VOYAGE" 150 cm

Chic ou sportive, pour costumes printaniers, ensembles pantalons, jupes, offerte dans un vaste choix de teintes unies. Facile d'entretien. Lavable à la machine 100% polyester. Ord. 8,99\$ le mètre

RABAIS DE 20%

# 6,99\$

le mètre

### COTON UNI SOYEUX "ROYAL" 115 cm

Toute la simplicité du coton offert dans de belles teintes saisonnières. Pour la confection de jupes, chemisiers, robes 80% polyester, 20% coton. Ord. 5,99\$ le mètre

RABAIS DE 20%

# 4,79\$

le mètre

### COTON "GUINGHAM" 115 cm

Coton à carreaux à pressage permanent, offert dans un choix de couleurs incomparables idéal pour vos créations printanières telles: jupes, vêtements d'enfants 65% polyester, 35% coton. Lavable à la machine. Ord. 2,49\$ le mètre

# 2,49\$

le mètre

### COTON OUATÉ

Coton ouaté uni offert dans un choix de couleurs unies. Lavable à la machine et facile d'entretien. Ord. 5,99\$ le mètre

# 4,79\$

le mètre

### COTON UNI "TISSERAND" 115 cm

Vous serez charmé par ces beaux cotons à teintes pastel unies: gris, bleu ciel, rose, etc. Pour confectionner de jolies robes, chemisiers, jupes, etc. Lavable à la machine. 55% polyester, 45% coton. Ord. 6,99\$ le mètre

RABAIS DE 20%

# 5,59\$

le mètre

### COTON IMPRIMÉ "PAYSANNE" 115 cm

Que de possibilités avec cette nouvelle gamme de tissus aux motifs floraux! 100% coton. Pour robes, chemisiers, jupes et ensembles. Facile d'entretien. Ord. 5,99\$ le mètre

RABAIS DE 20%

# 4,79\$

le mètre

### COTON IMPRIMÉ "VICTORINE" 115 cm

Imprimé champêtre, grand choix de couleurs et de motifs. Tissu léger de style printanier. 50% polyester, 50% coton, lavable à la machine. Ord. 4,99\$ le mètre

RABAIS DE 33 1/3%

# 3,33\$

le mètre

### COTON IMPRIMÉ "PLISSE" 115 cm

Joli coton gaufré à rayures et à motifs imprimés de toute dernière mode. Pour de jolis ensembles, robes, chemisiers et autres. 50% polyester, 50% coton. Ord. 5,99\$ le mètre

RABAIS DE 20%

# 4,79\$

le mètre

### COTON IMPRIMÉ "IMPRIMÉ CHARMANT" 115 cm

Jolis petits imprimés multicolores parsemés sur fond blanc. Le tissu idéal pour confectionner de jolies robes, blouses, jupes, etc. 65% polyester, 35% coton. Lavable à la machine. Ord. 4,99\$ le mètre

RABAIS DE 20%

# 3,99\$

le mètre

### COTON IMPRIMÉ "CAROLE" 115 cm

Magnifiques tissus aux couleurs vives pour un printemps plein de soleil. Idéal pour robes, chemisiers, jupes. 65% polyester, 35% coton. Lavable à la machine. Ord. 4,99\$ le mètre

RABAIS DE 20%

# 3,99\$

le mètre

### COTON IMPRIMÉ 115 cm

Coton aux doux imprimés. Choix de motifs et de couleurs assorties. Lavable à la machine et facile d'entretien. Ord. 2,99\$ le mètre

RABAIS DE 33 1/3%

# 1,99\$

le mètre

# Bou

La maison du tissu

3200 DES SAGUENEENS

# LE PRINT EN FÊTE

20% DE RAB  
33 1/3% ACHAT

20% DE RABAIS 20%

BO

Une boutique spéciale pour votre robe de mariée en la compagnie de la dentelle, voile, soie satinette, coton, notre ravissante gamme d'accessoires: chapeaux, voiles longs et courts, fleurs et formes de chapeaux.

## COTON UNI "PRESSAGE" 115 cm

Le coton aux usages multiples offert dans un vaste choix de couleurs pour jupes paysannes, robes champêtres, vêtements d'enfants, chemisiers ou pour décoration intérieure. 65% polyester, 35% coton. Lavable à la machine.

Vidéo

# Les fabricants tentent de mettre au point un système international

PARIS (AFP) — La mise au point d'un standard unique de magnétoscope a franchi une nouvelle étape, mardi, à Tokyo, avec l'adoption par l'ensemble des 122 fabricants japonais et européens du format "8mm", mais il subsiste encore des points de divergence.

L'accord a été conclu sur le système audio du futur magnétoscope portable "8mm", sur la régulation des images et sur les spécifications des cassettes et des bandes. En revanche un désaccord subsiste sur le traitement et l'enregistrement du signal vidéo lu par un téléviseur. a-t-on appris auprès des industriels en France.

Un consensus s'était auparavant dégagé sur cette dernière question uniquement pour les systèmes "NTSC" américain et "PAL" européen, mais le problème du "SECAM" (France,

URSS, Proche-Orient) n'avait pas été réglé. Le groupe français Thomson a alors proposé un matériel, baptisé "Timeplex", évitant le décodage entre les systèmes existants, qui a séduit une partie des négociateurs. Ceux-ci étudient la possibilité d'adopter le "Timeplex" au niveau mondial, ce qui retarde par ailleurs le démarrage du 8mm.

Le 8mm est incontestablement le système qui règnera dans l'avenir, mais il n'est pas près de détrôner les standards actuels ("VHS" de JVC, "Beta-max" de Sony et "V-2.000" de Philips) qui ont encore de nombreuses années devant eux.

### Besoin défini

Le 8mm répond pour l'instant à un besoin très défini: remplacer la vidéo portable et le cinéma super-8 amateur. Il

consiste en une caméra avec magnétoscope incorporé (caméscope) légère dont la cassette — de la taille d'une cassette audio — aura une durée d'une heure. Il faudra de plus s'équiper d'un adaptateur sur son magnétoscope de salon actuel pour lire la cassette sur un téléviseur, ce qui réduira la qualité de l'image.

La venue du 8mm vidéo va accélérer la chute des ventes de cinéma super-8 constatée depuis les années 75.

L'arrivée de systèmes actuels plus compact rend encore plus hypothétique le succès du 8mm. Les Japonais, dominant 95 p.c. du marché mondial, ne sont pas pressés de voir l'émergence d'un standard qui nécessitera d'énormes investissements. En revanche, les Européens, soucieux de rattrapper leur retard, sont favorables à

une accélération de la mise au point.

Le 8mm commencera à concurrencer la vidéo actuelle lorsque la durée de la cassette

sera portée à trois heures au moins et qu'il aura la possibilité d'enregistrer les émissions télévisées, estiment les fabricants.

## L'Allemagne de l'Ouest prend un nouveau départ

BONN (AFP) — L'Allemagne fédérale a pris mardi un "nouveau départ" après la confortable réélection du chancelier chrétien-démocrate Helmut Kohl par le parlement fédéral, qui met fin à six mois d'incertitudes politiques outre-Rhin provoquées par la fin du gouvernement de M. Helmut Schmidt.

La coalition gouvernementale, formée de chrétiens-démocrates et libéraux va pou-

voir immédiatement s'atteler à trois tâches prioritaires: combattre le chômage qui touche 2,5 millions de personnes en RFA, soit un travailleur sur dix, assainir les finances publiques grâce à une réduction sensible de l'impasse budgétaire et sauver les acquis sociaux menacés par la crise.

Pour cela le chancelier Kohl dispose des meilleurs atouts. Sa majorité parlementaire lui assure les coudées franches

**Blair**

TELEPHONE: 549-3535

**INTEMPS FÊTE** 30 MARS AU 2 AVRIL

**DE RABAIS SUR DES ACHATS SPÉCIAUX**

**BOUTIQUE DE LA MARIÉE**

La boutique spéciale pour une occasion spéciale. Personnalisez votre robe de mariée en la confectionnant vous-même et faites des économies. Notre boutique de la mariée, vous trouverez une grande sélection de soie, soie satinette, coton brodé, que vous pourrez harmoniser avec une gamme d'accessoires qui compléteront si bien votre tenue nuptiale: voiles longs et courts, coussins à alliances, voilettes, garnitures, napeaux.

**MESSAGE PERMANENT**

115 cm

offert dans un des paysannes enfants, intérieure. 65% à la machine.

**2,39\$** le mètre

**TRICOT DE COTON**

Nouvel arrivage de couleurs unies, idéal pour vos tenues printanières. Lavable à la machine. Facile d'entretien.

**1,99\$** le mètre

Val. 3,99\$ le mètre

**TRICOT DOUBLE DE POLYESTER 150 cm**

Idéal pour ensembles, jupes, pantalons, offert dans une variété de teintes pastel 100% polyester, facile d'entretien.

**2,66\$** le mètre

Ord. 3,99\$ le mètre

**RATINE EXTENSIBLE 150 cm**

Texture unie et à rayures. Grand choix de teintes pastel. Lavable à la machine.

**2,66\$** le mètre

Ord. 3,99\$ le mètre

**CRÊPE DE POLYESTER UNI 115 cm**

Tissu de grande élégance disponible dans une vaste gamme de belles teintes unies telles que: blanc, bleu, rouge, marine, etc. 100% polyester.

**4,99\$** le mètre

Ord. 6,99\$ le mètre

**LÉGER TISSU SOYEUX "CRISTAL" 115 cm**

Tissu imprimé agréable à porter. Belles teintes variées d'une grande élégance. Idéal pour blouses, tuniques et robes du soir.

**5,49\$** le mètre

Ord. 6,99\$ et 7,99\$ le mètre

**CRÊPE ROYAL SUPÉRIEUR ANGÉLIQUE, SHANTUNG MAGIQUE**

Tissu uni disponible dans une vaste gamme de couleurs printanières. Facile d'entretien.

**9,99\$** le mètre

Ord. jusqu'à 14,99\$ le mètre

**COLLECTION BOUTIQUE 115 cm**

Une belle collection de tissus à textures variées, des motifs de choix. Grand choix de belles teintes douces et à motifs printaniers. Pour de jolis ensembles, jupes, robes, chemisiers, etc. Lavable à la machine et facile d'entretien.

**RABAIS DE 20%**

**RIDEAUX ET TENTURES RÉDUITS DE 20% À 33 1/3%**

**TOUTES NOS DENTELLES 33 1/3% DE RABAIS**

**TOUTS NOS TERGALS UNIS ET CRISPÉS 25% DE RABAIS**

**MARQUES DE GRAND RENOM: SALETEx - GAUVREAU & BEAUDRY - PLEIN-JOUR - ROSEDALE**

Confection sur mesure à votre demande. Personnel qualifié à votre service.

**TOUS NOS RIDEAUX DE CUISINE "BATISTE" 20% DE RABAIS**

Magnifique tissu à rideaux offert dans une belle gamme de couleurs pastel telles: ivoire, champagne, pêche, blanc et autres.

**TOUS NOS TISSUS D'ACRYLIQUE POUR DRAPERIES 20% DE RABAIS**

Belles tentures de style rustique idéales pour décorer vos fenêtres de salon. Beau choix de couleurs et de motifs: beige, brun, gris. 100% acrylique.

**20% à 50% DE RABAIS SUR NOS LAINAGES**

30 mars 1983

**Le trigone Soleil-Uranus** vous incitera à vous ouvrir davantage à votre entourage. Vous serez plus disponible et vous vous comporterez avec plus de gentillesse et de compréhension. Cette attitude améliorera vos relations avec les autres et vous permettra un meilleur épanouissement. **Chance** avec 3 et 77.

**ANNIVERSAIRES:** Votre générosité et votre confiance en l'avenir seront communicatives et vous permettront de travailler dans un meilleur climat.

**NAISSANCES:** Les enfants nés ce jour seront tendres, gais et sentimentaux. Ils se montreront facilement naïfs et influençables, vous devrez surveiller leurs relations.

**BELIER (21 mars - 20 avril) Profession:** Il serait préférable de vous activer beaucoup plus qu'à l'ordinaire, d'aller au devant des événements à l'inverse de votre habitude. **Affection:** Harmonisez vos caractères. **Santé:** Bon tonus.

**TAUREAU (21 avril - 20 mai) Profession:** Vous subirez de bonnes influences pour vos activités, surtout pour celles qui vous passionnent et qui mobilisent au maximum votre ingéniosité. **Affection:** Bon climat dans votre couple. **Santé:** Bon tonus.

**GEMEAUX (21 mai - 21 juin) Profession:** Inutile de vouloir rivaliser avec plus fort que vous en ce moment, il serait plus indiqué de vous plier à la règle commune. **Affection:** Efforcez-vous de dissiper les malentendus. **Santé:** Bonne.

**CANCER (22 juin - 22 juil.) Profession:** La chance entre dans votre camp, vous pouvez suivre vos inspirations sans crainte de commettre des erreurs. **Affection:** Cette journée sera marquée par de grandes décisions. **Santé:** Ménagez votre foie.

**LION (23 juil. - 22 août) Profession:** Veillez à ne pas soulever de discussions dans votre milieu professionnel, vous vous placerez dans une situation difficile. **Affection:** Vous vivrez une agréable idylle. **Santé:** Mangez à heures régulières.

**VIERGE (23 août - 22 sept.) Profession:** Les circonstances vous demanderont d'aider ceux que vous aimez et d'oublier pour un temps vos intérêts personnels. **Affection:** Si votre cœur est libre, vous ferez une rencontre importante. **Santé:** Bonne.

**BALANCE (23 sept. - 22 oct.) Profession:** Certaines rencontres auront d'heureux effets pour les projets qui vous préoccupent, d'autres vous mettront en présence d'adversaires habiles. **Affection:** Joie en famille. **Santé:** Essayez de moins fumer.

**SCORPION (22 oct. - 21 nov.) Profession:** Dégagez-vous de la routine habituelle pour vous intéresser à des idées originales qui peuvent être très profitables. **Affection:** Ne vous montrez pas trop expansif. **Santé:** Entretenez votre forme.

**SAGITTAIRE (22 nov. - 20 déc.) Profession:** Ne dispersez pas vos activités, ce n'est qu'en vous concentrant sur votre travail que vous parviendrez à vos objectifs. **Affection:** Votre charme sera irrésistible. **Santé:** Energie accrue.

**CAPRICORNE (21 déc. - 19 jan.) Profession:** Préservez vos relations humaines de toute irritation et ne vous laissez pas désarçonner par les petits ennuis. **Affection:** Certains liens se consolident, soyez confiant. **Santé:** Dormez davantage.

**VERSEAU (20 jan. - 18 février) Profession:** Vous devrez faire appel à toute votre diplomatie si vous voulez éviter des accrochages avec vos supérieurs. **Affection:** N'aggravez pas par une attitude désinvolte des conflits avec l'être cher. **Santé:** Bonne.

**POISSONS (19 fév. - 20 mars) Profession:** Laissez-vous porter par le flot des événements sans chercher à prendre des initiatives qui ne pourraient être que malheureuses. **Affection:** Faites un effort pour une meilleure compréhension. **Santé:** Bonne vitalité.

## BLONDINETTE



## DONALD

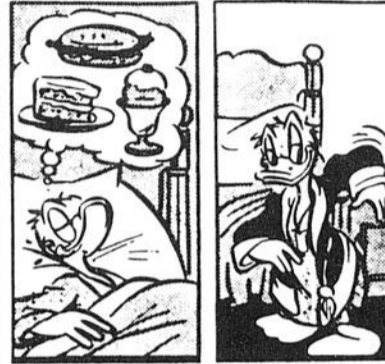
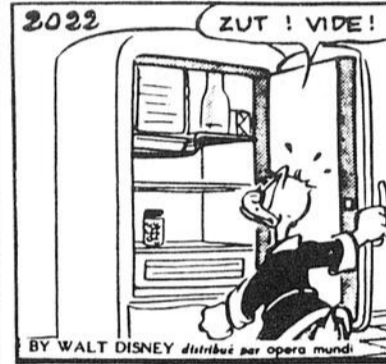
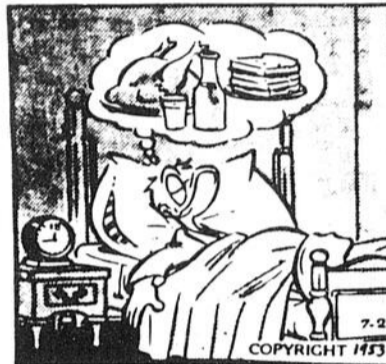

## SOURIS MIQUETTE

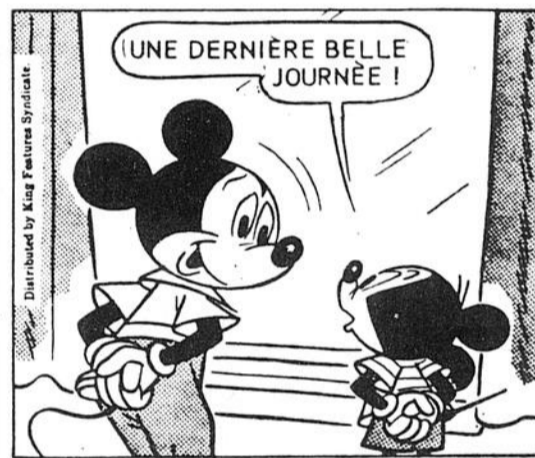

## L'AGENT CORRIGAN



## SCAMP



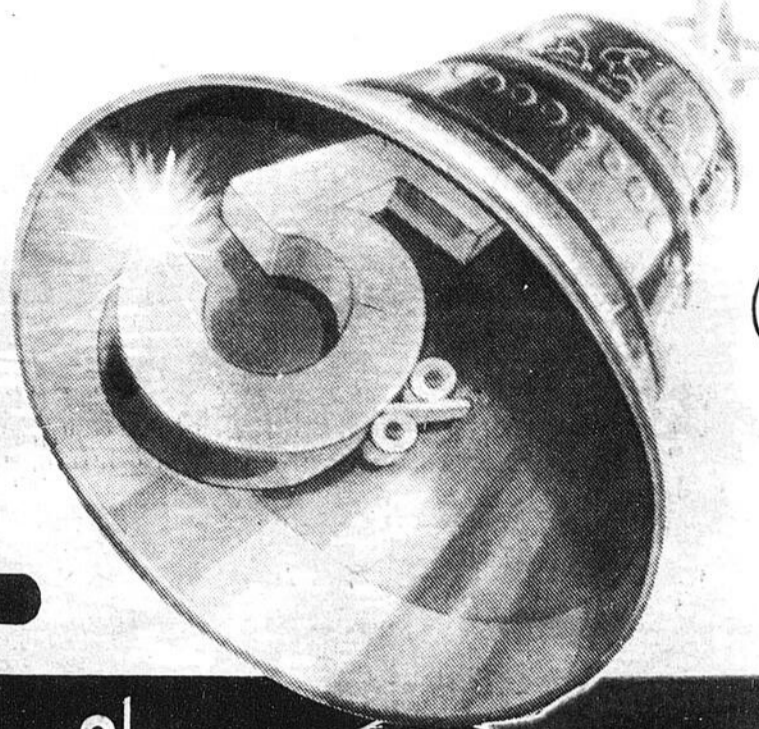

# Les économies pasciales

**37%**  
DE RABAIS

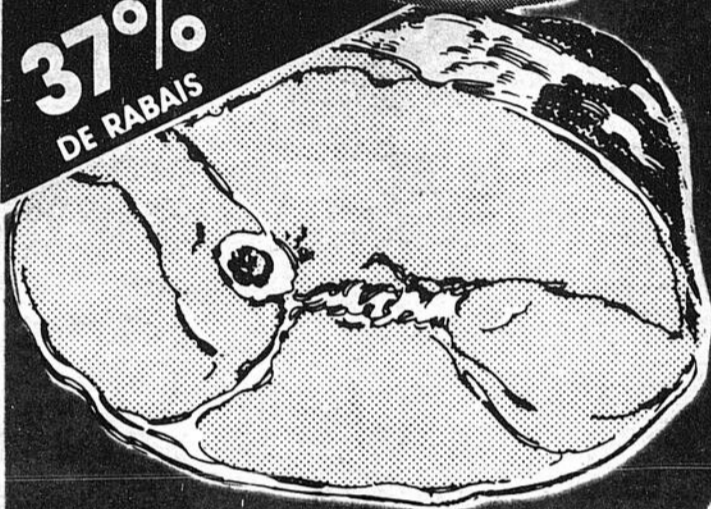

**JAMBON FUME MERITE**  
de couenne sans jarret prêt à manger un bout ou l'autre

**2,84\$ / kg**  
1,29\$ / lb

**47%**  
DE RABAIS

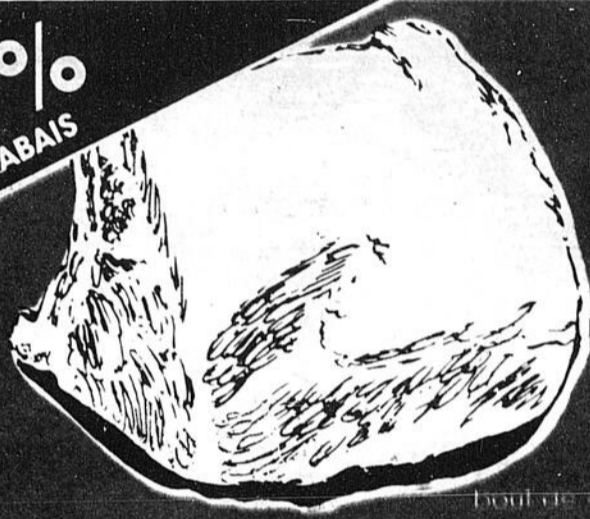

**LONGE DE PORC FRAIS**  
bout de côte env. 1,3 kg

**3,24\$ / kg**  
1,47\$ / lb

**8%**  
DE RABAIS

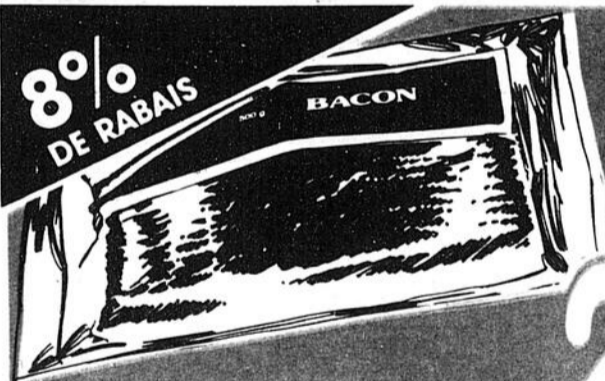

**BACON SANS COUENNE RICHELIEU**  
tranche 500 g

**2,09\$**

**42%**  
DE RABAIS



**LONGE DE PORC FRAIS**  
bout du filet env. 1,3 kg

**3,68\$ / kg**  
1,67\$ / lb

<b>PAIN DE VIANDE SIMILI POULET MERITE</b> (tranché selon vos besoins)	<b>3,95\$ / kg</b> 1,79\$ / lb
<b>PAIN DE VIANDE DE PORC MERITE</b> (tranché selon vos besoins)	<b>4,96\$ / kg</b> 2,25\$ / lb
<b>SALADE AU CHOIX MERITE</b> (Chou, Crèmeuse, patates macaroni, chef)	<b>2,40\$ / kg</b> 1,09\$ / lb

<b>SAUCISSES PORC/BOEUF MERITE</b> surgelées	<b>3,04\$ / kg</b> 1,38\$ / lb
<b>SAUCISSES FUMÉES HYGRADE</b> régulières ou tout boeuf 454 g	<b>1,68\$</b>
<b>VIANDES CUITES HYGRADE</b> (Simili poulet, viande-olive, bologne ordinaire) tranchées 175 g	<b>1,09\$</b>
<b>SAUCISSES LA BELLE FERMIERE</b> surgelées 500 g	<b>1,99\$</b>

<b>CRETONS BILOPAGE</b> 275 g	<b>2,49\$</b>
<b>BÂTONNETS DE PEPPERONI OU DE SALAMI MAPLE LEAF</b> 250 g	<b>1,88\$</b>
<b>ROULES AUX OEUFS BILOPAGE</b> à la viande avec sauce 550 g	<b>2,79\$</b>
<b>SOC DE PORC MAPLE LEAF</b> roulé, fumé	<b>6,94\$ / kg</b> 3,15\$ / lb

<b>JAMBON MIGNON DÉOSSÉ RICHELIEU</b> prêt à manger	<b>6,57\$ / kg</b> 2,98\$ / lb
<b>TÊTE FROMAGÉE BILOPAGE</b> 283 g	<b>1,99\$</b>
<b>PAIN DE VIANDE EUROPEEN MAPLE LEAF</b> régulier ou porc/veau (tranché selon vos besoins)	<b>6,41\$ / kg</b> 2,89\$ / lb
<b>SAUMON ROSE DU PACIFIQUE</b> surgelé, complet ou demi	<b>4,83\$ / kg</b> 2,19\$ / lb

Les prix annoncés dans cette page sont en vigueur dans tous les magasins de vos épiceries Richelieu du lundi 28 mars au samedi 2 avril 1983 jusqu'à 17h00. Nous nous réservons le droit de limiter les quantités. Il est possible que certains articles ne soient plus disponibles. Si un article venait à manquer, n'hésitez pas à demander un bon d'achat différé. Pas de vente aux marchands. Photos à titre indicatif seulement.



# RICHELIEU

# 5%

5% d'escompte sur tout achat  
sauf sur les billets de loterie et sous réserve de toute  
réglementation gouvernementale régissant  
le prix de vente de certains produits.

# ...et les p'tites attentions en plus!

**22% DE RABAIS**



**FROMAGE CHEDDAR FONDU DE LUXE KRAFT**  
paquet 500 g  
16 tranches

## 2,79\$

**36% DE RABAIS**



**SACS À ORDURES GLAD**  
pour l'extérieur  
paquet de 40

## 4,27\$

**CROUSTILLES HUMPTY DUMPTY**  
régulières ou B.B.Q.  
sac 200 g

**1,09\$**

**BISCUITS VIAU**  
Venus, Bantam, Viva  
bte 350 g à 400 g

**1,49\$**

**BISCUITS MAISON VACHON**  
brisures de chocolat, avoine et miel  
avoine et raisins  
bte de 6

**1,49\$**

**25¢ de rabais**  
à l'achat de BISCUITS MAISON (Brisures de chocolat, Avoine et miel, Avoine et raisins)  
bte de 6

Valable chez votre épicer attentionné Richelieu du 28 mars au 2 avril 1983  
Limite: un coupon par achat

Au détaillant  
Pour être remboursé par la compagnie Vachon (Division Culinar Inc.) veuillez faire parvenir vos coupons à l'adresse suivante:  
VACHON (DIVISION DE CULINAR INC.)  
C.P. 3000  
Saint-Jean (Nouveau Brunswick)  
E2L 4L3  
Vachon (Division de Culinar Inc.) vous remboursera 25¢ plus 8¢ de frais de manutention.

1847378 H

**SOUPE HABITANT**  
saveurs variées  
bte 796 mL

**97¢**

**MARINADES MÉLANGÉES SUCRÉES**  
RICHELIEU  
bocal 750 mL

**1,49\$**

**GARNITURE POUR TARTES E.D. SMITH**  
framboises, fraises, cerises, bleuets  
cont. 540 mL

**1,59\$**

**MARGARINE MOLLE LACTANTIA**  
(disponible au Québec seulement)  
cont. 907 g

**1,69\$**

**Une offre inégalable!**



**POÈLE À FRIRE ANTI-ADHÉRENTE MAGEFESA**  
24 cm ch.

Disponible jusqu'à épuisement des stocks

**MÉLASSE RICHELIEU**  
cont. 1 kg

**1,39\$**

**ANANAS DEL MONTE**  
dans jus naturel  
broyés, ou morceaux  
ou tranchés  
bte 398 mL

**69¢**

**BOISSONS GAZEUSES PEPSI-COLA**  
régulier ou diet  
bouteilles consignées  
6/750 mL

**2,99\$**

**AMPOULES RICHELIEU**  
40, 60, 100 watts  
paquet de 2

**69¢**

**MOUCHOIRS DE PAPIER SCOTTIES**  
blanc, bois de santal, tournesol  
bte de 200 feuilles

**89¢**

**DÉTERSIF EN POUDRE ARCTIC POWER**  
bte de 6 L

**3,77\$**

**POIS NO 1-2 LE SIEUR**  
Canada de fantaisie  
bte 284 mL

**65¢**

**MINI-POUDING LAURA SECORD**  
saveurs variées  
paquet 4 X 142 g

**1,59\$**

obtenez un «Bons-voyage» d'une valeur de 5\$.  
Limite: un coupon par achat

Les prix annoncés dans ces pages sont en vigueur dans tous les magasins de vos épiciers Richelieu du lundi 28 mars au samedi 2 avril 1983 jusqu'à 17h00. Nous nous réservons le droit de limiter les quantités. Il est possible que certains articles ne soient plus disponibles. Si un article venait à manquer, n'hésitez pas à demander un bon d'achat différé. Pas de vente aux marchands. Photos à titre indicatif seulement.



# On vous sert en grand

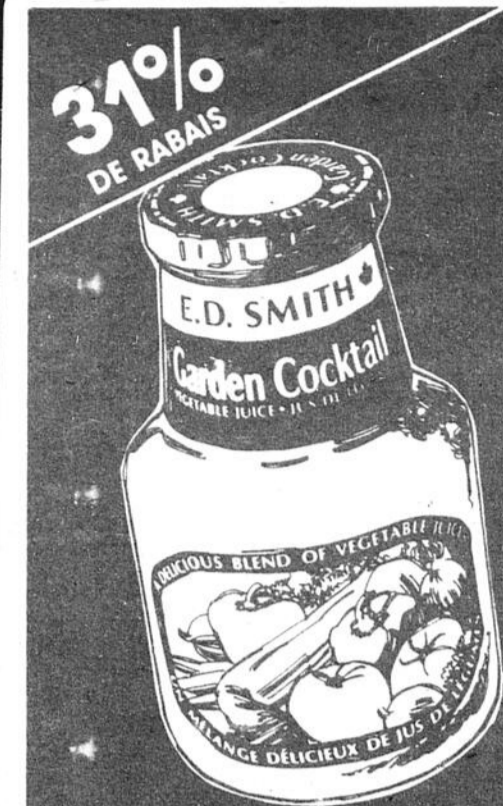

**COCKTAIL  
E.D. SMITH**  
jus de légumes,  
tomate-palourde  
cont. 796 mL

**89¢**



**CRÈME  
GLACÉE  
RICHELIEU**  
parfums  
variés  
cont. plastique 2 L

**1,77\$**

À l'achat du disque  
Chabicouin  
ou Passe-Partout (vol. 4),  
obtenez GRATUITEMENT  
le nouvel album à colorier  
Chabicouin.

Une  
petite  
attention  
Richelieu

**5,98\$**  
ch.

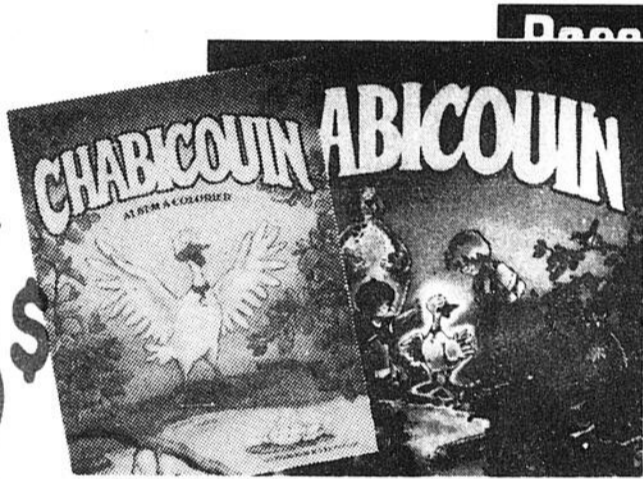

**Passe-Partout**

**CRAYONS À  
COLORIER  
PRISMACOLOR**  
bte de 60

**14,99\$**



**LAITUE ICEBERG**  
Produit de la Californie.  
Cat. Canada no. 1  
Gr. 24

**49¢**  
ch

**ANANAS**  
Importé du Mexique  
Gr. 10  
ch. **1,29\$**

**TANGELOS MINNEOLAS**  
Produit de la  
Californie  
Gr. moyen  
**86¢/kg**  
39¢/lb

**OIGNONS VERTS**  
Produit des E.U.  
Gr. 48  
**3/65¢**

**\*CHAMPIGNONS  
BLANCS**  
Produit du Canada  
Chop.  
**1,19\$**

**NOIX DE COCO**  
Produit du Honduras  
**2/79¢**

**PÂTE À LA VIANDE**  
ST-HUBERT  
surgelée  
dinde, poulet  
bte 226 g  
**99¢**

**TARTE AUX  
PACANES**  
MRS. SMITH'S  
surgelée  
bte 600 g  
**2,59\$**

**PIZZA GARNIE**  
4 X 5 1/2"  
DA VINCI  
surgelée  
bte 500 g  
**2,29\$**

**MACÉDOINE**  
ARCTIC GARDENS  
styles assortis  
surgelée  
sac 500 g  
**1,39\$**



**JUS DE RAISIN  
CONCENTRÉ**  
surgelée  
McCAIN  
cont. 341 mL

**1,19\$**

\*La régularité dans les approvisionnements en fruits et légumes est à la merci des conditions météorologiques. Soyez toutefois assurés, chers clients, que dans le cas de ces denrées, les épiceries Richelieu ne ménagent aucun effort pour vous offrir variété et qualité à bon prix, tout au long des saisons.

Certains aliments préparés et surgelés commercialement exigent d'être cuits à l'état congelé. On en retrouve la mention sur l'emballage. Lisez bien l'étiquette des produits surgelés car il est préférable de s'en tenir aux directives du fabricant pour préserver la qualité des aliments.

**RICHELIEU**



**CHICOUTIMI**

Lavoie & Fils  
435, Ste-Anne  
Chicoutimi  
Tél.: 543-3389

**JONQUIERE**

Marché  
Laurier Ltée  
3090, de la  
Fabrique  
Jonquière  
Tél.: 547-2154

**ARVIDA**  
Boucherie  
Davis Ltée  
325, rue Davis  
Arvida  
Tél.: 548-5243

**JONQUIERE**

Marché M.  
Brassard Inc.  
190, rue Anger  
Jonquière  
Tél.: 546-2666

**JONQUIERE**

J. L. Chayer  
Limitée  
3963, rue du Pont  
547-3664

**LATERRIERE**

Alimentation  
Munger Inc.  
6302, Notre-Dame  
678-2235

**ALMA**

Marché  
Benoît Lavoie  
455, boul. St-Jude  
662-3202

**LA BAIE**

Benoît Simard  
Ltée  
3671, boul.  
Grande-Baie  
544-3366

**CHICOUTIMI-  
NORD**

Marché  
Ste-Claire  
247, Ste-Marie  
543-3372

**ST-COEUR-  
DE-MARIE**

Marché  
Mistook Inc.  
37, rue St-Joseph

**CHAMBORD**

Dion &  
Frères Enr.  
132, rue Principale  
342-6555

**ALMA**

Truchon &  
Larouche Ltée  
142, Sacré-Coeur  
est  
662-2390

## Mots croisés

### Solution du problème no 146

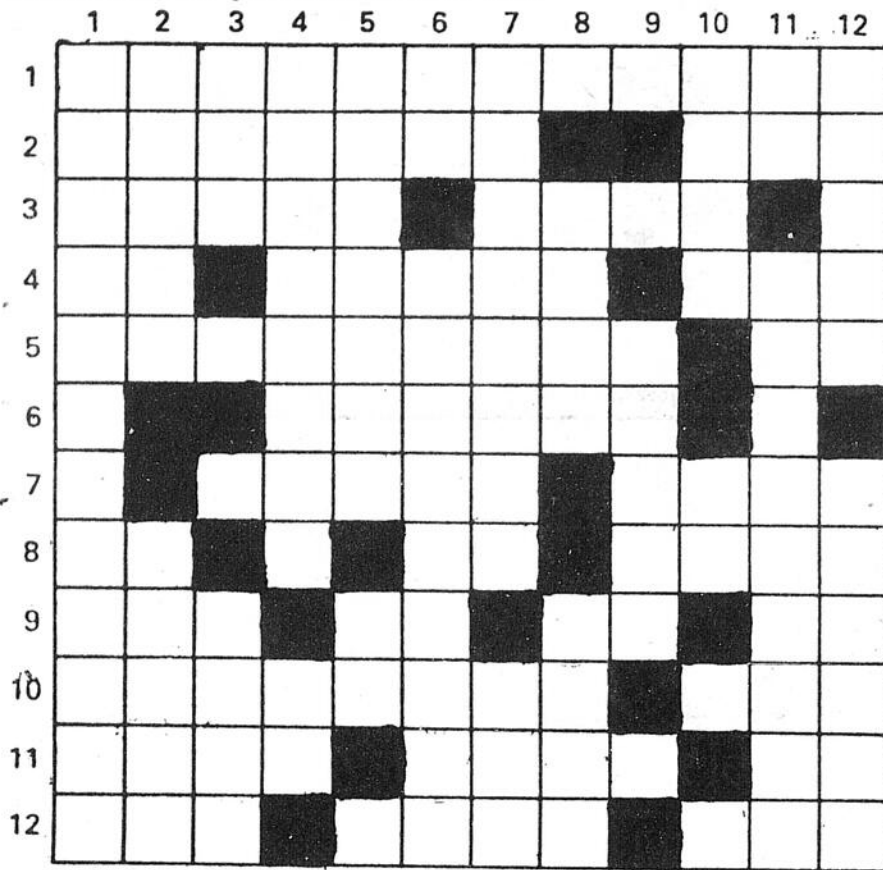

#### HORIZONTALEMENT:

- 1- Qui se considère comme le centre de l'univers.
- 2- Tension douloureuse et brûlure. - Première page d'un journal.
- 3- Voie carrossable. - Se jette dans l'Adour.
- 4- Symbole de déca (Inversé). - Muse de l'église. - Meuble.
- 5- Condition des personnes de race noire. - D'un verbe gal.
- 6- Excavations naturelles.
- 7- Mordant. - Thaïlande.
- 8- Marque la liaison. - Silicium (Inversé). - Dote.
- 9- Dans la Russie tsariste, communauté villageoise. - Régal de chien. - Métal précieux. - Préposition.
- 10- Ils rapportent tout à ceux. - Débit de boissons.
- 11- Chiffre. - Prince troyen. - Voyelles.

- 12- Téléphonie sans fil. - Lisière. - Au Moyen Age, armée.

#### VERTICALEMENT:

- 1- Resserrement.
- 2- masse minérale creuse. - Tubes cylindriques.
- 3- Organisation des Nations unies. - Sur le pont d'un navire.
- 4- Genre de fougères. - Instrument servant à égoutter les bouteilles.
- 5- Alcaloïdes de la fève de Calabar. - Squelette.
- 6- Symbole. - Affiliger.
- 7- Etoffes. - Dans la rose des vents.
- 8- Corps simple du numéro atomique 53. - Dernier roi d'Israël.
- 9- Libre élan.
- 10- Adjectif interrogatif. - Terminaison.
- 11- Chiffre. - De l'Irlande.
- 12- Estonie. - Ville de l'Inde.

## Mot mystère

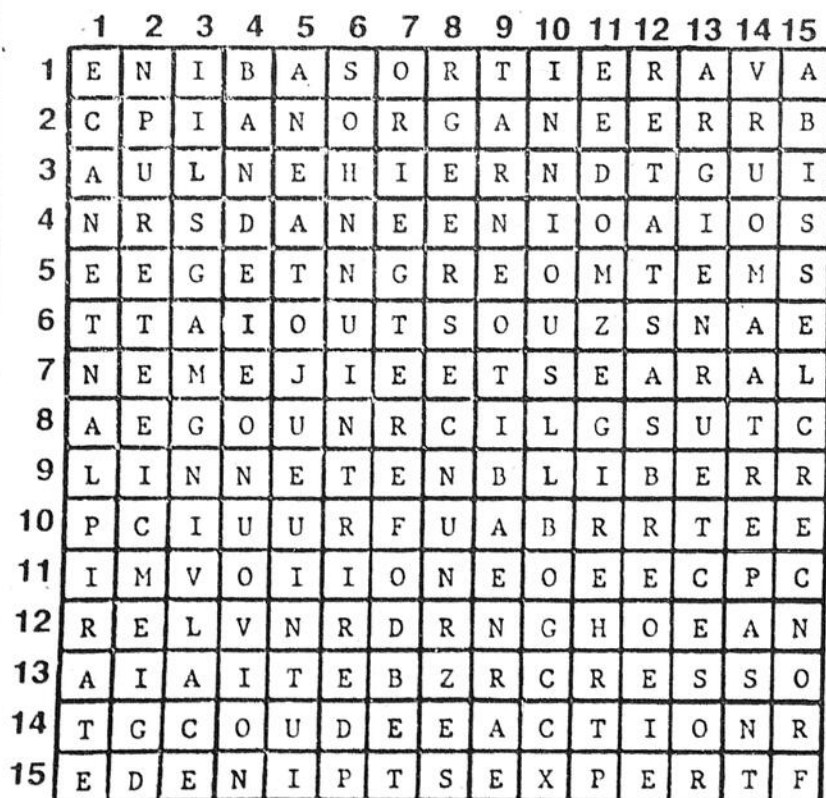

#### SOLUTION

No PRECEDENT: C E R A S T E

6 LETTRES LE MOT CLEF  
ARME DE JET D'AFRIQUE

- |        |         |        |         |
|--------|---------|--------|---------|
| A      | D       | Juger  | R       |
| Action | Dièse   | L      | Rectum  |
| Amour  | E       | Loutre | Regret  |
| Argien | Ecorce  | M      | Rivage  |
| Astate | Expert  | Minuit | S       |
| Aulne  | F       | N      | Sabine  |
| Avare  | Froncer | Neuve  | Sachet  |
| B      | G       | O      | Secteur |
| Bande  | Glande  | Organe | Sortie  |
| Bissel | H       | P      | T       |
| Brebis | Héros   | Piano  | Tenace  |
| Bronze | I       | Pigeon | Trépas  |
| C      | Infini  | Pinède | Trouble |
| Canton | Intime  | Pirate | Z       |
| Coude  | J       | Plante | Zone    |
|        | Jonc    | Pureté |         |

## Bridge

### LE COUP DE CISEAU

Le coup de ciseau ou coup sans nom consiste à essayer de rompre les communications entre les défenseurs quand il semble clair qu'un de ceux-ci peut couper une gagnante du déclarant. Voici une illustration de ce coup, à partir d'une donne qui a été jouée lors d'une récente compétition.

Donneur: Sud  
Vulnérable: Personne

**Nord**  
Pi- R-9  
Co- R-7-5  
Ca- A-V  
Tr- A-R-6-4-3-2

**Ouest**  
Pi- D-7-6-5  
Co- A-D-V-9-6  
Ca- 10-3-2  
Tr- V

**Est**  
Pi- 4  
Co- 8-3-2  
Ca- R-9-7-6-5-4  
Tr- 9-8-5

**Sud**  
Pi- A-V-10-8-3-2  
Co- 10-4  
Ca- D-8  
Tr- D-10-7

#### Enchères rapportées:

<b>Sud</b>	<b>Ouest</b>	<b>Nord</b>	<b>Est</b>
P	P	1 Tr	P
1 Pi	2 Co	2 S.-A.	P
4 Pi	Tous passent		

#### Entame: Valet de trèfle.

A son contrat de 4 piques, le déclarant gagna le premier trèfle en Nord, tout en notant que le flanc gauche n'avait probablement plus de trèfle.

Il continua avec le roi de pique, suivi d'un autre pique pour l'as, alors qu'Est montrait son intérêt pour le carreau par la défausse du 7. Il y avait donc danger de perdre un carreau, un coeur en supplant l'as en Ouest, un pique et un trèfle coupé, si Est pouvait prendre la main.

A la quatrième levée, le déclarant joua un petit coeur de sa main, et Ouest monta de l'as et revint à carreau pour l'as de la table.

A la sixième levée, le déclarant appela le roi de coeur du Mort; puis un autre coeur sur lequel il défaussa la dame de carreau, alors qu'Ouest gagnait du 9. Celui-ci fit bien son possible en revenant à carreau, mais le déclarant coupa et rejeta un gros pique. Après la dame de pique, les défenseurs n'y pouvaient plus rien.

C'est bien joli tout cela, mais avez-vous remarqué comment les défenseurs pouvaient faire chuter le contrat.

#### La solution défensive

A la sixième levée, quand le déclarant encaisse le roi de coeur du Mort, Ouest peut empêcher le contrat s'il joue un honneur ou le 9 plutôt que le 6. Ainsi rien ne peut empêcher Est de prendre la main, soit par le 8 de coeur, soit par le roi de carreau pour faire couper un trèfle par son vis-à-vis.

Maurice Larochelle.

### Problème N° 145

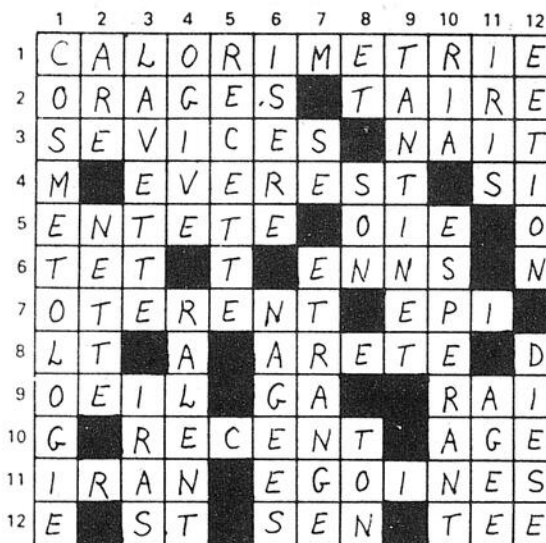

## Qui suis-je?

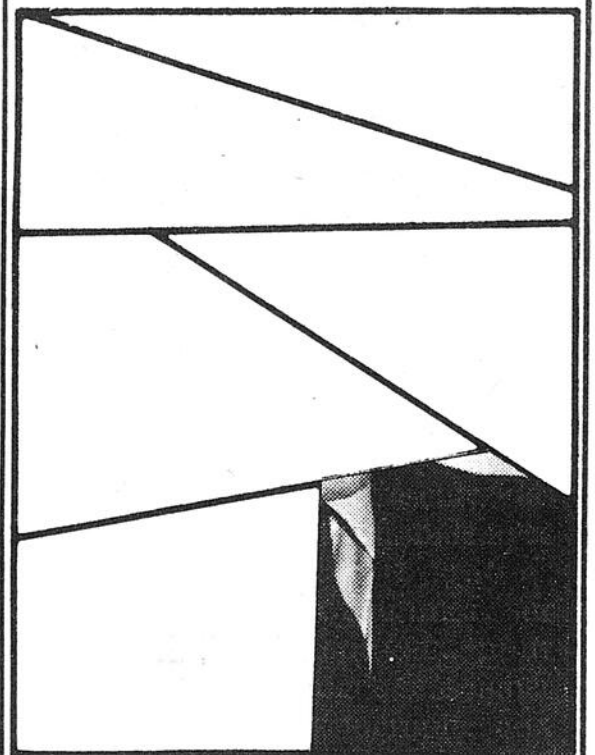

### Indice no 3

Il a donné un spectacle au Forum de Montréal puis un autre au Colisée de Québec, la semaine dernière.

Semaine du \_\_\_\_\_

L'invité mystère est \_\_\_\_\_

Nom: \_\_\_\_\_

Adresse: \_\_\_\_\_

Envoyez le tout à;

**QUI SUIS-JE?**

Le Quotidien, 1051, boul. Talbot,  
Chicoutimi, G7H 4B5.

# 5%

# de remise sur tout

\* achat minimum de 50¢ /  
total avant taxe - à l'exception des  
billets de loteries et des produits  
dont le prix de vente fait l'objet  
d'une réglementation gouvernementale.



Prix également valables au supermagasin d'escomptes de Place Jonquière.



**ANANAS  
DÔLE  
DU HONDURAS  
GROSSEUR 12  
PIÈCE**

# 149



Si la température est de notre côté  
**FRAISES  
DE LA FLORIDE  
PRODUIT DES É.-U.  
CANADA No. 1  
PANIER D'UNE CHOPINE**

# 109

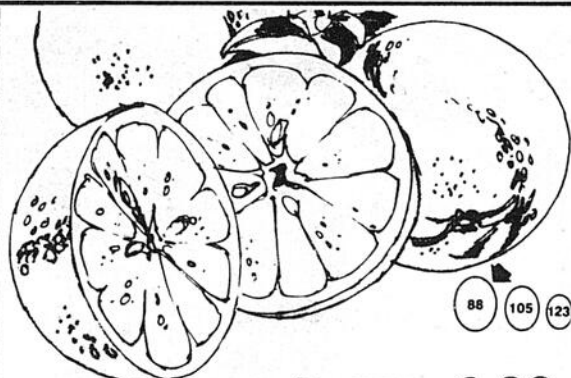

**ORANGES  
JAFFA  
PRODUIT D'ISRAËL  
GROS FORMAT #88  
PIÈCE**

# 17198

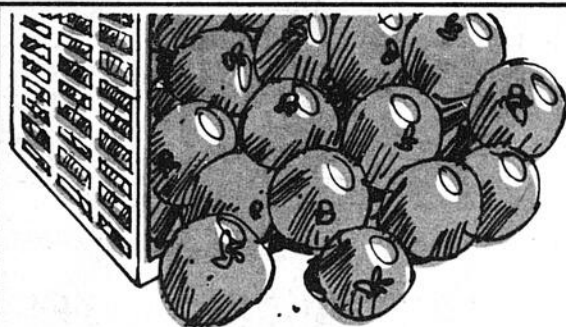

**TOMATES  
MINIATURES  
DU MEXIQUE  
CANADA No. 1  
PANIER D'UNE CHOPINE**

# 89<sup>¢</sup>

**CAROTTES  
EN BOTTES  
DE LA  
CALIFORNIE  
CANADA No. 1  
LA BOTTE**

# 59<sup>¢</sup>

**NOIX  
DE COCO  
DU HONDURAS  
GROSSEUR 50  
PIÈCE**

# 39<sup>¢</sup>



**CHRYSAN-  
THÈMES  
POT DE 6"**

# 5<sup>98</sup>

**LYS  
POT DE 6"**

# 5<sup>98</sup>

**AZALÉES  
POT DE 6"**

# 12<sup>98</sup>

**VIOLETTES  
AFRICAINES  
POT DE 3 1/2"**

# 2<sup>69</sup>

**BEGONIAS  
REIGER  
POT DE 4"**

# 2<sup>98</sup>



# STEINBERG

# 5%

## de remise sur tout\*

\* achat minimum de 50¢ total avant taxe - à l'exception des billets de loteries et des produits dont le prix de vente fait l'objet d'une réglementation gouvernementale.

EN PLUS  
EN PLUS  
EN PLUS

des prix concurrentiels  
de nos spéciaux  
hebdomadaires  
des rabais des fabricants

Prix également valables au supermagasin d'escomptes de Place Jonquière.

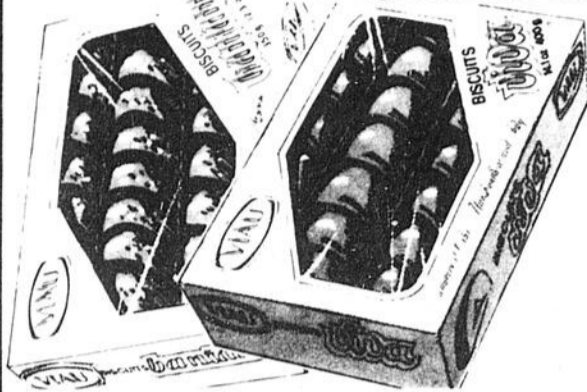

**BISCUITS  
VIAU**

VENUS AU CHOCOLAT, VIVA ou BANTAM À LA GUIMAUVE  
BTE DE 350 ou 400 g

# 119



**CAFÉ INSTANTANÉ  
MAXWELL HOUSE**

BOCAL DE 283 g

# 448



**JUS DE LÉGUMES  
GARDEN COCKTAIL  
E.D. SMITH**

POT DE 796 mL

# 89¢

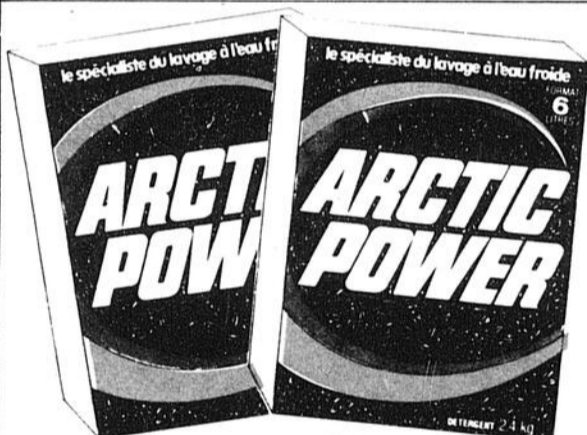

**DÉTERGENT À LESSIVE  
ARCTIC POWER**

BTE DE 6 LITRES

# 358

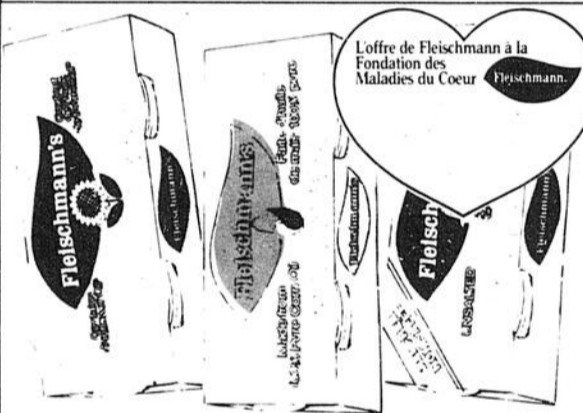

**MARGARINE MOLLE  
FLEISCHMANN**

NON SALÉE, À L'HUILE DE MAÏS OU DE TOURNESOL  
CONT. DE 227 g - POT DE 2

# 99¢



**LA CRÉMAGLACE  
SEALTEST**

SAVEUR AU CHOIX  
CONT. ROND DE 2 LITRES

# 249

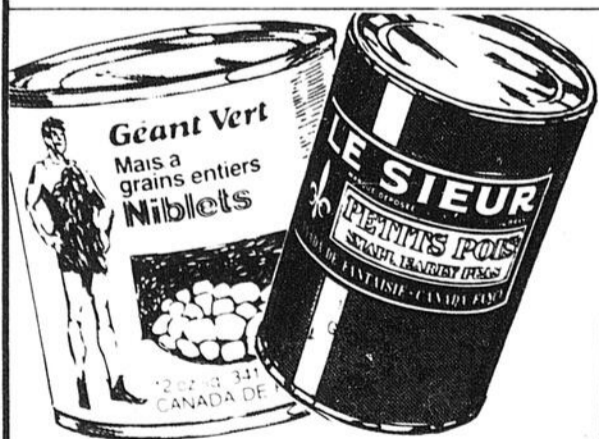

**MAÏS EN CRÈME NIBLETS**

CANADA DE FANTASIE - BTE DE 398 mL OU  
À GRAINS ENTIERS  
GÉANT VERT  
CANADA DE FANTASIE - BTE DE 341 mL OU  
PETITS POIS  
LESIEUR

GROSSEUR 1 & 2 - CANADA DE FANTASIE - BTE DE 398 mL



# 64¢



**COCA-COLA, SPRITE  
ou COKE-DIÉTÉ\***

CAISSE FAMILIALE  
6 BOUT. CONS. DE 750 mL  
DÉPÔT EN SUS

# 277



**TARTES  
AUX  
POMMES  
STEINBERG**

AVEC ou SANS CANNELLE  
570 g

**BEIGNES NATURE  
STEINBERG**

POT DE 12

# 89¢

**BRIQUES  
DU CARÈME  
STEINBERG**

POT DE 6  
POT DE 12

# 109 219

**ROULÉ À LA GELÉE  
STEINBERG**

284 g

# 99¢

**Dorénavant, plus que jamais,  
votre argent reprend de sa  
valeur, chez STEINBERG.**

Prix également valables au supermagasin d'escomptes de Place Jonquière.

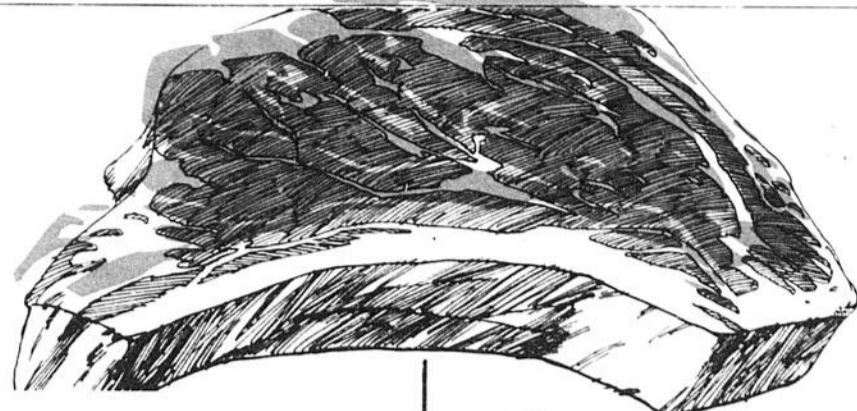

**BIFTECK DE CÔTES**

BOEUF ESTAMPILLÉ  
CATÉGORIE CANADA "A"

**2 95** /lb **6 50** /kg

**RÔTI DE CÔTES**

1ère COUPE  
BOEUF ESTAMPILLÉ  
CATÉGORIE CANADA "A"

**2 85** /lb **6 28** /kg

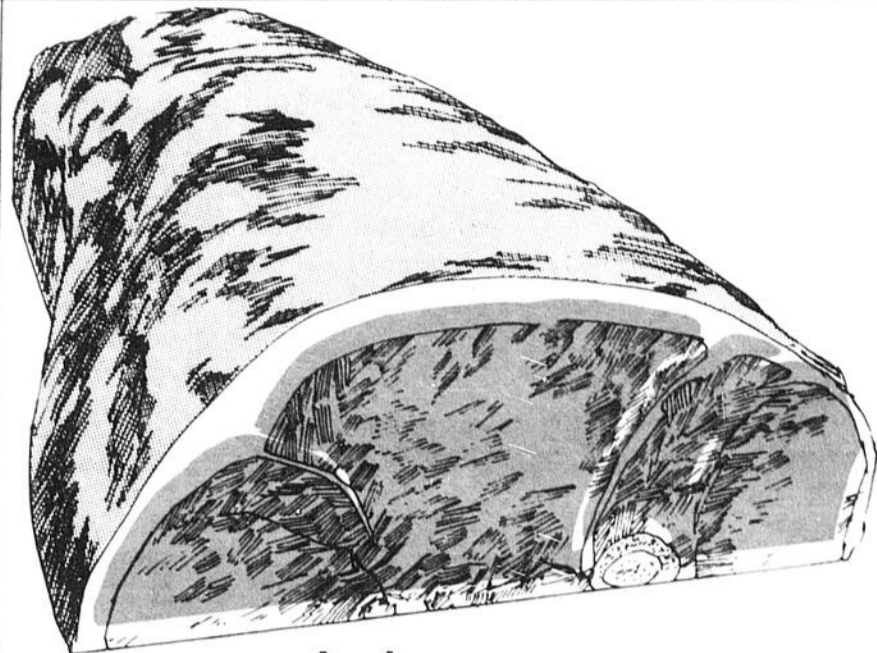

**JAMBON PRÊT-À-MANGER AVEC OS,  
QUART ou DEMI**

**2 80** /kg

**1 27** /lb

**GIGOT  
D'AGNEAU  
SURGELÉ  
DE LA NOUVELLE  
ZÉLANDE  
ENTIER ou DEMI**

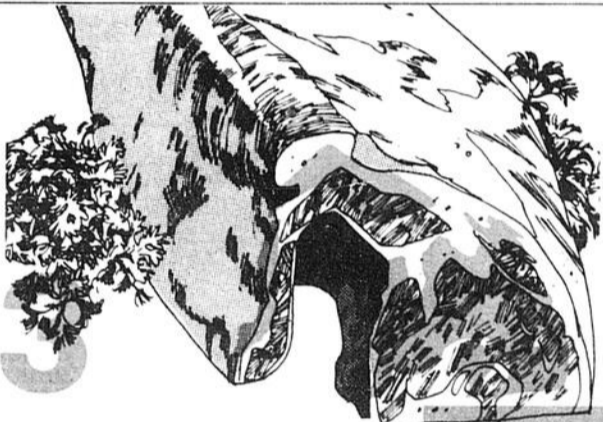

**4 85** /kg

**2 19** /lb

**Rabais du  
Fabricant**

GOBERGE EN PÂTE  
SURGELÉE  
STEINBERG  
POT DE 340 g - 4 MORCEAUX

**1 59**

SAUCISSES  
MINI-SIZZLERS  
SURGELÉES  
SCHNEIDERS  
POT DE 500 g

**2 39**

LA BELLE TOURTIÈRE  
FRAÎCHE  
LA BELLE  
FERMIÈRE  
500 g

**1 99**

SAUCISSES  
FUMÉES  
C.C.S.  
POT DE 454 g

**1 59**

PÂTES IMPÉRIALES  
AVEC VIANDE  
WONG WING  
POT DE 680 g - 12 PÂTES

**2 99**

JAMBON DÉOSSÉ  
SUGAR PLUM  
SWIFT GAINERS  
EN TRANCHES  
175 g

**1 89**

SALAMI  
AU BOEUF  
EN TRANCHES  
HYGRADE  
POT DE 175 g

**1 79**

ÉPAULE DE PORC  
FUMÉ  
GENRE PICNIC

**1 18 2 60** /lb /kg

BOLOGNE RÉGULIER  
EN TRANCHES  
TAILLEFER  
POT DE 175 g

**.99**

BACON GOÛT D'ÉRABLE  
EN TRANCHES SANS  
COUENNE  
STEINBERG  
POT DE 500 g

**2 19**



**JAMBON  
CUIT  
TRÈS  
MAIGRE  
HYGRADE**

**5 91** /kg **2 68** /lb



**GÂTEAU DE  
PÂQUES**

8"  
PIÈCE

**6 45**

POUDING  
AU RIZ

**1 29 2 84** /lb /kg

PAIN DE  
SIMILI  
POULET  
BILOPAGE

**1 69 3 73** /lb /kg

PÂTE DE FOIE  
RÉGULIER  
ou À L'AIL  
TOUR EIFFEL

**1 85 4 08** /lb /kg

SALADE  
AUX CREVETTES

**4 49 9 90** /lb /kg

TARTE  
AU CITRON  
MERINGUÉE  
PIÈCE

**1 99**

PETITS  
GÂTEAUX  
MOKAS  
DE PÂQUES  
PIÈCE

**59¢**

**Prix en vigueur  
jusqu'au samedi  
2 avril 1983.**

Vous trouverez les  
produits L'Exquis dans les  
supermarchés ayant un  
comptoir de boulangerie et  
de pâtisserie avec service.

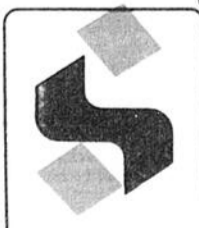

# Rabais du Fabricant

## Les offres spéciales, c'est pour vous.

Nous voulons vous aider à économiser. Aussi lorsque nos acheteurs dénichent des offres spéciales des fabricants nous vous les passons directement. Ces offres sont à portée de votre main, bien indiquées par nos affichettes rouges. Votre budget les appréciera sûrement.

Prix également valables au supermagasin d'escomptes de Place Jonquière.

PRÉPARATION DE FROMAGE FONDU BLACK DIAMOND POT DE 500 g 24 TRANCHES FINES <b>318</b>	PRÉPARATION À SAUCE POUR SANDWICH CHAUD ou À SAUCE BARBECUE ST-HUBERT SACHET DE 57 g <b>65¢</b>	FLOCONS DE JAMBON PURITAN BTE DE 184 g <b>155</b>	EAU MINÉRALE PERRIER BOUT. DE 330 mL POT DE 4 <b>199</b>	DÉTERSIF LIQUIDE VELETTE CITRON BOUT. DE 1 LITRE <b>155</b>
PIZZAS SUPRÊME SURGELÉES McCain POT DE 482 g - 4 PIZZAS AU PEPPERONI POT DE 400 g - 4 PIZZAS DE 5.1 DU DELUXE POT DE 425 g - 4 PIZZAS DE 1 <b>267</b>	MAYONNAISE HELLMANN'S POT DE 500 mL <b>169</b>	FLOCONS DE POULET PURITAN BTE DE 184 g <b>189</b>	RIZ À LONGS GRAINS UNCLE BEN'S CONVERTED SAC DE 4 kg <b>759</b>	SAVONNETTE CASHMERE BOUQUET 90 g PIÈCE <b>29¢</b>
CROÛTES À TARTES PROFONDES SURGELÉES GAINSBOROUGH POT DE 2 - 340 g <b>179</b>	SAUMON ROSE ADMIRAL BTE DE 220 g <b>149</b>	CHAUDRÉE BEAVER DE FRUITS DE MER ou DE MYES BTE DE 403 ou 426 mL <b>137</b>	CÉRÉALES CROQUE-NATURE QUAKER ORDINAIRE ou RAISINS ET DATTES BTE DE 450 g <b>159</b>	NETTOYANT LIQUIDE TOUT USAGE STEINBERG BOUT. DE 1 LITRE <b>165</b>
TARTE AUX PACANES SURGELÉE MRS. SMITH 600 g <b>309</b>	HUITRES FUMÉES HIGH LINER BTE DE 104 g <b>144</b>	PETITES CAROTTES ENTIÈRES STEINBERG BTE DE 398 mL <b>79¢</b>	PRÉPARATION À GÂTEAU SNACKIN BETTY CROCKER SAVEUR AU CHOIX BTE DE 400 g <b>108</b>	ASSOUPLISSANT À TISSUS FREE'N SOFT POUR SÈCHEUSE BTE DE 33 g <b>332</b>
BLEUETS ou FRAISES ENTIÈRES SURGELÉS FRASER VALE NON-SUCRÉS - CARTON DE 300 g ou FRAMBOISES POT DE 311 g <b>179</b>	CROUSTILLES STEINBERG ORDINAIRE ou BARBECUE SAC DE 200 g <b>119</b>	CHAMPIGNONS EN CONSERVE STEINBERG ENTIÈRES ou EN TRANCHES BTE DE 284 mL <b>99¢</b>	SIROP D'ÉRABLE PUR SIROP DES CANTONS BOUT. DE 500 mL <b>305</b>	RAFRAÎCHISSANT D'AIR AIR CARE PARFUM AU CHOIX BTE DE 200 g <b>127</b>
JUS DE RAISINS CONCENTRÉ SURGELÉ WELCH'S BTE DE 341 mL <b>139</b>	CRAQUELINS STEINBERG ORDINAIRE ou DE FANTAISIE BTE DE 250 g <b>113</b>	ANANAS DANS LE SIROP DOLE EN MORCEAUX ou EN TRANCHES ou DANS LE JUS NATUREL BROYÉS, EN MORCEAUX ou EN TRANCHES BTE DE 540 mL <b>99¢</b>	YOGOURTS DELISLE SAVEUR AU CHOIX POT DE 4 CONT. DE 125 g <b>148</b>	PAPIERS-MOUCHOIRS ÉLÉGAN COULEUR AU CHOIX BTE DE 200 <b>95¢</b>
BEURRE LACTANTIA PQT DE 454 g <b>229</b>	CONFITURE TRADITION VACHON FRAMBOISES ou FRAISES POT DE 500 mL <b>259</b>	MANDARINES DANS LE SIROP SUCCES BTE DE 284 mL <b>69¢</b>	NOURRITURE POUR CHIENS TOPS AU CHOIX BTE DE 723 g <b>59¢</b>	MAXI SERVIETTES LIBERTÉ NOUVELLE ORDINAIRE ou DESODORISANTES BTE DE 30 <b>437</b>
BISCUITS PEEK FREANS SABLES AU BEURRE, DIGESTIFS AU CHOCO, LAT AU LAIT ou FONCÉ POT DE 200 g <b>158</b>	SAUCE AUX CANNEBERGES OCEAN SPRAY GELÉE ou FRUITS ENTIÈRES BTE DE 398 mL <b>129</b>	GARNITURE À TARTE VACHON FRAISES, BLEUETS, CERISES, FRAMBOISES, SUCRE ou DATTES BTE DE 540 mL <b>159</b>	NOURRITURE SÈCHE POUR CHIENS BURGERBITS Dr. BALLARD SAVEUR DE BOEUF ou DE BOEUF ET FROMAGE SAC DE 8 kg <b>879</b>	SERVIETTES DE TABLE KLEENEX BOUTIQUE PQT DE 75 <b>129</b>
CORNICHONS POLSKIE OGORKI BICK'S ou CORNICHONS À L'ANETH ou À L'ANETH EN TRANCHES AVEC AIL POT DE 1 LITRE <b>185</b>	TOAST MELBA GRISSOL NON-SALÉ ou ORDINAIRE BTE DE 400 g <b>187</b>	CAFÉ MOULU CHASE & SANBORN À MOULURE TOUT USAGE SAC DE 454 g <b>299</b>	BISCUITS CROQUE SAVEUR MILK BONE POT DE 800 g <b>169</b>	CHIFFONS TOUT USAGE STEINBERG COULEUR AU CHOIX POT DE 10 <b>149</b>
MOUTARDE PRÉPARÉE CONDOR POT DE 500 mL <b>92¢</b>	RAGOÛTS DE BOULETTES CORDON BLEU NATURE ou AVEC POMMES DE TERRE BTE DE 567 g <b>199</b>	PRÉPARATION À BOISSON AU CAFÉ INSTANTANÉE CAFÉ INTERNATIONAL G.F. SAVEUR AU CHOIX BTE DE 227 g <b>289</b>	DÉSODORISANT MAGI-LITIERE WIZARD CONT. DE 250 g <b>155</b>	FEUILLE D'ALUMINIUM ALCAN LARGEUR 18" ROUL. DE 25' <b>199</b>



SHAMPOOING ou REVITALISANT ENHANCE POUR CHEVEUX SECS, GRAS ou NORMAUX BOUT. PRIME DE 300 mL

**299**

DENTIFRICE POUR FUMEURS TOPOL TUBE DE 100 mL

**399**

BROSSES À DENTS ORAL-B AU CHOIX PIÈCE

**169**

PRODUITS POUR LES CHEVEUX VIDAL SASSOON

SHAMPOOING ou RINCE-CRÈME BOUT. DE 200 mL **299**

CRÈME REHYDRATANTE BOUT. DE 40 mL **229**

FIXATIF À CHEVEUX HELEN CURTIS BOMBE AÉROSOL DE 500 mL

**349**

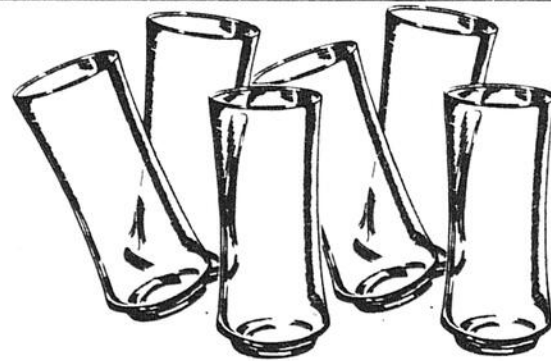

VERRE PEWTER BOLERO 16 OZ PIÈCE

**49¢**

SACS À ORDURES STEINBERG

TRES RESISTANTS 26 x 36 - POT DE 20 **199**

POUR LA CUISINE - BLANCS FORMAT JUNIOR 22 x 20 - POT DE 24 **119**

COUVRE-POT EN OSIER POUR PLANTE PIÈCE

**499**

ANIMAUX EN PELUCHE POULE, CANARD, ou LAPIN PIÈCE

**699**

FAUTEUIL PLIANT À RESSORTS PIÈCE

**699**

Les articles annoncés dans ces pages sont en réclame aux supermarchés situés dans la ville principale de diffusion de ce journal et sa proche banlieue du mercredi jusqu'à la fermeture mardi prochain 18h. Il est possible que certains articles particulièrement les articles non-alimentaires ne soient pas offerts dans tous nos supermarchés ou offerts dans un format différent de celui annoncé. Le texte prévaut en tout temps. Pas de vente aux marchands. Nous nous réservons le droit de limiter les quantités. Il se peut également que certaines illustrations soient prises à titre indicatif seulement et ne correspondent pas exactement à l'article annoncé. Si un supermarché est à court d'un produit annoncé, veuillez demander un bon de garantie de prix au comptoir d'information.

**JOYEUSES PÂQUES À TOUS !**

VEUILLEZ NOTER QUE TOUS NOS SUPERMARCHÉS SERONT FERMÉS LE LUNDI DE PÂQUES, 4 AVRIL.

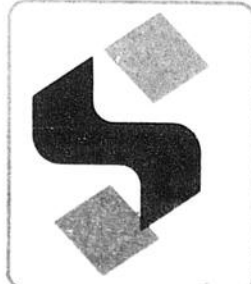

## Affaire du "Tylenol"

# Le coupable court toujours

CHICAGO (AFP) — Six mois après la mort à Chicago de sept personnes empoisonnées par des capsules d'un analgésique trafiqué au cyanure, l'enquête sur la mystérieuse affaire du "Tylenol" piétine toujours.

L'équipe spéciale d'une centaine d'enquêteurs mise en place pour trouver le responsable de ces empoisonnements

a été réduite à une vingtaine de policiers qui continuent à éplucher les milliers de pages du dossier, mais apparemment sans résultat pour l'instant.

A la fin du mois de septembre dernier, sept personnes étaient mortes dans des conditions mystérieuses dans la région de Chicago. Il avait fallu plusieurs jours pour découvrir un facteur

commun entre les victimes. Elles avaient toutes absorbé, peu avant leur mort, des capsules d'un analgésique courant, le Tylenol, dans lesquelles "quelqu'un" avait introduit du cyanure.

Les nombreuses pistes se sont perdues dans les sables et la vague d'alertes à l'empoisonnement de produits alimen-

taires et pharmaceutiques, qui avait suivi les crimes de Chicago, s'est désormais calmée. L'affaire du Tylenol a cependant laissé des traces durables aux Etats-Unis, en faisant prendre conscience aux Américains de leur vulnérabilité de consommateurs.

Enquête coûteuse

A la suite des empoisonne-

ments de Chicago, la plupart des fabricants de produits pharmaceutiques ont d'ailleurs commencé à introduire sur le marché des emballages scellés et donc plus sûrs, dès avant l'entrée en vigueur d'une nouvelle réglementation fédérale destinée à protéger davantage le consommateur.

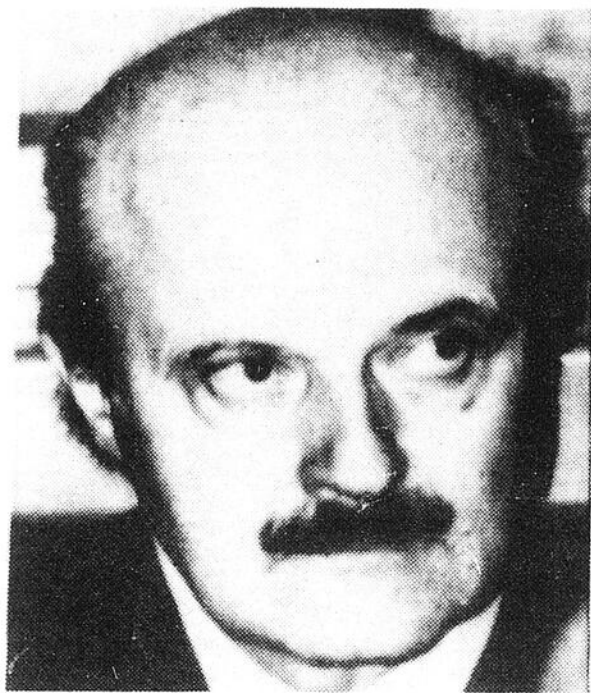

Roberto Calvi

Banquier Calvi

## La Cour annule le verdict de "suicide"

LONDRES (AFP) — La haute Cour de Londres a annulé mardi le verdict de suicide rendu l'été dernier par un jury d'enquête sur la mort du banquier italien Roberto Calvi, et a décidé la réouverture d'une enquête judiciaire.

Cette décision, qui répond aux souhaits de la famille du président du Banco Ambrosiano, retrouvé pendu en juin dernier sous un pont de Londres, est intervenue 24 heures après la publication à Milan du rapport des experts italiens désignés par le parquet, qui présente l'hypothèse du suicide comme la plus vraisemblable.

La famille de Roberto Calvi s'est déclarée persuadée que le banquier, alors âgé de 62 ans, a été assassiné. Sa veuve, son fils Carlo et sa fille Ana, qui vivent maintenant aux Etats-Unis, étaient venus spécialement à Londres pour assister à l'audience devant la haute Cour.

Le fils, Carlo Calvi, a affirmé que son père était sur le point de "donner des noms" dans l'affaire du scandale du Banco Ambrosiano, au moment où il a trouvé la mort. Poursuivi par la justice italienne, Roberto Calvi avait disparu d'Italie une semaine avant d'être retrouvé à Londres.

### Éléments nouveaux

La famille de M. Calvi, surnommé le "banquier de Dieu" en raison des liens du Banco Ambrosiano avec le Vatican, a déclaré qu'elle viendrait apporter des éléments nouveaux devant le nouveau jury d'enquête. Mme Calvi a indiqué qu'elle n'était pas venue témoigner lors de la première enquête car elle "craignait pour sa vie".

Lundi, l'avocat de la famille, M. George Carman, a indiqué devant la haute Cour que l'un des associés de M. Calvi, M. Flavio Carboni, avait retiré \$20 millions de divers comptes bancaires en Suisse

### Pour Pâques...

## Vous pensez à un brunch-maison? Pensez à nos marques-maison!

Pour servir avec les entrées de viandes froides comme les pâtés, les cretons et la tête fromagée, choisissez un **Feu Follet** (\*3,80 \$) ou un **Corbières**, V.D.Q.S. (\*4,70 \$).



Pour servir avec les entrées de poisson ou de fruits de mer, choisissez un **Perce-Neige** (\*3,80 \$) ou **Le Girondin**, Bordeaux, A.C. (blanc) (\*4,70 \$).



Pour servir avec un plat principal à base de veau, de poulet ou d'agneau, choisissez un **Cuvée des Patriotes** (blanc) (\*4,40 \$), un **Valpolicella**, D.O.C. (\*4,40 \$), un **Le Sieur de Bergerac**, Bergerac, A.C. (\*5,20 \$), un **Bordeaux**, A.C. (rouge) (\*5,95 \$) ou un **Nuit de la St-Jean**, Beaujolais, A.C. (\*7,35 \$).



Pour servir avec le jambon, choisissez un **Cuvée des Patriotes** (rouge) (\*4,40 \$) ou un **Cuvée Frédérick** (vin blanc demi-sec) (\*5,95 \$).



Pour servir avec les fromages à pâte molle comme le camembert et le brie, choisissez **L'Escale** (\*4,40 \$), ou un **Côtes du Rhône**, A.C. (\*5,50 \$).



Pour servir avec les fromages à pâte sèche comme l'oka et le cheddar, choisissez un **Chianti**, D.O.C. (\*4,65 \$) ou un **Nuit de la St-Jean**, Beaujolais, A.C. (\*7,35 \$).

\*Les prix indiqués s'appliquent aux bouteilles de 750 ml.

Ces vins sont disponibles dans la plupart des marchés d'alimentation et dans les succursales de la S.A.Q.



**Société des alcools du Québec**  
La cave à vin des Québécois

# La bourse

## Toronto

**TORONTO (PC)** — Nouvelle journée, hier à la Bourse de Toronto, où les cours ont tout de même réussi à enregistrer quelques points.

Le volume a été de seulement 5.4 millions d'actions transigées après 4.7 millions lundi.

L'indice des 300 a avancé de 4.89 points et a clôturé à 2,122.37.

Il y a eu 280 valeurs en avance au regard de 254 en recul; et 264 titres sont demeurés inchangés.

Dix des 14 secteurs de classification des titres ont terminé en hausse, avec en tête les aurifères, qui ont ajouté 59.39 points à 3,815.18.

Le groupe de la construction et des immobilières a encaissé les pires pertes, cédant 53.72 à 3,877.81.

Parmi les industrielles très actives, Trimac Ltd. a progressé de 1-4 à \$61.2: No-

va Corp. A de 1-4 à \$8 3-8; Genstar de 1 à \$25 5-8; Banque de Nouvelle-Ecosse de 1-4 à \$41 3-8; et Hayes-Dana Inc. de 7-8 à \$12 7-8.

Mais BCRIC a délaissé 5 cents à \$2.85; GulfCanada 1-8 à \$12 7-8; Seagram Co. 1-2 à \$32 7-8; Imasco Ltd. 1-8 à \$34 7-8; et Dupont Canada A 11-8 à \$21 7-8.

Chez les mines, Placer Development a additionné 1-8 à \$21 3-4; Inca Resources 5-8 à \$6; et Campbell Red Lake 3-8 à \$27 3-8. Mais Teck Corp. B a perdu 1-4 à \$10 1-4; et Breakwater Resources 1-8 à \$13 7-8.

Au nombre des pétrolières, Ranger Oil a ajouté 1-8 à \$7 1-4; First Calgary 2 cents à \$1.17; et Joffre Resources 2 cents à 47 cents. Mais Gulfstream Resources a reculé de 5 cents à \$1.27; et Merland Explorations de 10 cents à \$4.55.

### Valeurs Vtes. Haut Bas For. Ch. Net.

A A B				
AGFM	142	\$9	9	9
AMCA Int	403	\$25	25	25
Abiti Prc	400	\$21	21	21
Abiti 10	200	\$47	47	47
Acklands	500	\$12	12	12
Aero E	1140	\$3	3	3
Agassiz	3199	\$18	18	18
Agnico E	14300	\$15	15	15
Agra A	236800	\$11	11	11
Albany	6900	\$10	10	10
Al Energy	8463	\$14	14	14
Al Enr A	2950	\$31	31	31
Al Enr 1125	122	\$32	32	32
Alcan	22990	\$37	37	37
Alcan w	12775	\$11	11	11
Algo Cent	250	\$17	17	17
Algo St	3844	\$32	32	32
Alum A	9930	\$25	25	25
Alum 1st p	400	\$25	25	25
Alum B	see below			
Am Eagle	3000	\$52	52	52
Am Lead	10200	\$28	28	28
Andr WA	300	\$27	27	27
Ang UDev	200	\$150	150	150
Anthes	2000	\$47	47	47
Arbor A	425	\$7	7	7
Arbor B	125	\$7	7	7
Argosy	2100	\$30	30	30
Argus	213	\$9	9	9
Argus B pr	225	\$24	24	24
Argus C pr	14789	\$5	5	5
Argyll	6200	\$55	55	55
Asamera	10800	\$27	27	27
Asbestos	200	\$13	13	13
Astral f	5200	\$6	6	6
Atco I f	1100	\$9	9	9
Atco II	1100	\$9	9	9
Atlas 11 1/2	3020	\$31	31	31
Atlas 15	500	\$7	7	7
Atlas Yk	4000	\$8	8	8
Atlas w	8000	\$6	6	6
Augmito	700	\$20	20	20
BC Sugar	1242	\$16	16	16
BP Ref A	250	\$13	13	13
BP Ref B	2128	\$13	13	13
BP Res	200	\$19	19	19
Bachelor	900	\$6	6	6
Bank BC	1640	\$19	19	19
Bank Mtl	20876	\$29	29	29
Bk Mt 285	13085	\$34	34	34
Bk Mt 250	6740	\$30	30	30
Bk Mt 1	12150	\$8	8	8
Bank N S	52481	\$41	41	41
Bankeno	1520	\$60	60	60
Barymin	3000	\$20	20	20
Basic Res	1030	\$68	68	68
Baton A f	4070	\$14	14	14
Bay Mills	400	\$6	6	6
Bay Canada	88196	\$25	25	25
Bell C pr	1025	\$24	24	24
Bell 1.80	300	\$19	19	19
Bell 1.96	300	\$30	30	30
Bell 2.05	2200	\$25	25	25
Bell 2.70	17970	\$30	30	30
Black Phot	5400	\$16	16	16
Blake Res	1300	\$43	43	43
Bluesky	1900	\$20	20	20
Bonza O	300	\$50	50	50
Bow Valley	6575	\$15	15	15
Bow Vly 7	250	\$63	63	63
Bow Vly 205	1100	\$25	25	25
Bow Vly R	1800	\$5	5	5
Bralor Res	1206	\$65	65	65
Bramalea	3150	\$11	11	11
Brascan p	14902	\$38	38	38
Brascan A	2584	\$28	28	28
Brcen 8 1/2	250	\$23	23	23
Brcen 1981	4000	\$26	26	26
Brcen 2000	2800	\$14	14	14
Brenda M	1600	\$7	7	7
Brinco	1218	\$15	15	15
Brinco p	2249	\$40	40	40
BCFP	12789	\$11	11	11
BC Res	410630	\$20	20	20
BC Res p	4930	\$27	27	27
BC Phone	32217	\$19	19	19
BCPH 1956	100	\$44	44	44
BCPH 4.84	1040	\$12	12	12
BCPH 5 1/2	27	\$53	53	53
BCPH 6.80	200	\$17	17	17
BCP 11.24 p	3150	\$28	28	28
Broul Reef	1800	\$12	12	12
Brunswk	700	\$16	16	16
Budd Can	1300	\$9	9	9
CAC	2600	\$11	11	11
CCIL Ind	4875	\$9	9	9
CCL	150	\$25	25	25
Cablestar	4550	\$40	40	40
Cadre	4200	\$16	16	16
Cad Frv	1987	\$8	8	8
Cad Frv A	4600	\$7	7	7
Calvert DA	4300	\$8	8	8
Calvert B	7000	\$8	8	8
Canchib	1400	\$6	6	6
Cmchib w	750	\$13	13	13
Camlo	700	\$12	12	12
Camp RL	22231	\$27	27	27
Camp Res	1200	\$12	12	12
Campeau f	2750	\$14	14	14
Campreco	5500	\$13	13	13
Can Cem	3852	\$16	16	16
CCM 2 p	1420	\$19	19	19
CDC f	53168	\$7	7	7
CDC pr B	357	\$8	8	8
CDC pr 1980	8670	\$15	15	15

C Nor West	10650	\$22	22	22
CanP Ent	33972	\$22	22	22
CS Pete f	1300	\$40	40	40
Can Trust	10890	\$42	42	42
C Trust II	5550	\$22	22	22
CTR w	240	\$22	22	22
CTrust w A	12425	\$20	20	20
Canadaex	4100	\$15	15	15
C Curtis	400	\$102	102	102
C Formst f	500	\$25	25	25
C Found pr	3900	\$10	10	10
CI Bk Com	19430	\$35	35	35
CIBC 250 p	750	\$26	26	26
CIBC 2.05 p	4926	\$28	28	28
CIBC 35625	22995	\$30	30	30
CIBC w	1720	\$12	12	12
C Lncort	4000	\$25	25	25
C Manoir	650	\$40	40	40
C Marconi	1950	\$55	55	55
C Nat R	9400	\$18	18	18
C Nat 8.50	300	\$14	14	14
C Occidental	1568	\$12	12	12
C Ocednt p	500	\$24	24	24
CP Lid	22815	\$43	43	43
CPL A p	1000	\$8	8	8
C Reserve	1400	\$19	19	19
CTR w A	3550	\$22	22	22
C Util A f	4284	\$13	13	13
C Util B	100	\$13	13	13
C Util 5 pr	400	\$46	46	46
C Util 9.24	1000	\$24	24	24
C Util 7.30	250	\$20	20	20
C Util 2nd D	650	\$27	27	27
C Util 2nd E	1600	\$27	27	27
C Util 2nd F	1600	\$30	30	30
C Util 2nd G	2050	\$31	31	31
C Util 2nd H	2220	\$22	22	22
CWN G 4 pr	118	\$7	7	7
Canbra	200	\$6	6	6
Canray	3175	\$7	7	7
Canron A	200	\$13	13	13
Canic	650	\$7	7	7
Canusa	39200	\$26	26	26
Canusa w	30200	\$2	2	2
Cnwst Fin p	101	\$25	25	25
CapChl B f	1000	\$9	9	9
Cara	2900	\$12	12	12
Cara A f	4000	\$11	11	11
Carl OK	6070	\$14	14	14
Carna 8 1/2	300	\$40	40	40
Carna evp	15200	\$20	20	20
Carolin	3800	\$15	15	15
Celanese	1178	\$8	8	8
Centrl Tr	2495	\$11	11	11
Charter Ol	2250	\$9	9	9
Cherokee	1200	\$5	5	5
Chieftan	1028	\$20	20	20
Chieftan B	500	\$51	51	51
Chieftan C	705	\$47	47	47
Chromaco	150	\$85	85	85
Chrysler	1814	\$20	20	20
CHUM f	277	\$20	20	20
CHUM B f	337	\$18	18	18
Cimaron	7400	\$60	60	60
Cineplex	1400	\$25	25	25
Cineplexy	200	\$16	16	16
Coast A f	300	\$8	8	8
Coho A f	10440	\$10	10	10
Coil Lake	2000	\$5	5	5
Cominco	12715	\$45	45	45
Cominco A	1600	\$22	22	22
Cominco D	3250	\$28	28	28
Comrel OG	8500	\$16	16	16
Cmpig	1900	\$5	5	5
Comter	18480	\$7	7	7
Contigas	1100	\$10	10	10
Con Bath A	2250	\$19	19	19
Con Bath B	228	\$19	19	19
C Bath 575	1900	\$52	52	52
Con Bath p	150	\$13	13	13
C Bath 525	see below			
Con Farly	240	\$95	95	95
C Durham	3300	\$17	17	17
Con Prof	1000	\$19	19	19
C Summit	4000	\$7	7	7
Con Distrib	500	\$19	19	19
Cons Gas	16835	\$17	17	17
Cons Gas 2	250	\$15	15	15
Cons Gas 13 1/2	3250	\$30	30	30
Cons Gas w	6500	\$60	60	60
Cons Glass	1000	\$18	18	18
CTL Bank	9500	\$12	12	12
Convent	2300	\$5	5	5
Conwest A	350	\$7	7	7
Conwest B	600	\$7	7	7
Conwest 12	300	\$26	26	26
Corp Fields	200	\$11	11	11
Corby vt	502	\$32	32	32
Corrida	11080	\$9	9	9
Coska R	16200	\$25	25	25
Coska 7 p	3150	\$5	5	5
Costain Ltd	2100	\$7	7	7
Courvan	4600	\$15	15	15
Craigmt	2900	\$18	18	18
Crain RL f	300	\$14	14	14
Cullaton	21544	\$20	20	20
Cullaton 10	14600	\$20	20	20
Czar Res	8500	\$15	15	15
Czar Wt	11267	\$10	10	10

D D G				
Daon Dev	28919	\$18	18	18
Daon A	400	\$180	180	180
Daon 8 1/2 p	500	\$250	250	250
Daon 9 1/2 p	100	\$270	270	270
Dejour	2600	\$4	4	4
D Eldona	8000	\$3	3	3
Delhi Pac	5080	\$7	7	7
Denison	5350	\$3	3	3
Develcon	4225	\$23	23	23
Dickson A	10750	\$5	5	5

Dickson B	850	\$75	75	75
Digitel	12800	\$72	72	72
Discovery	1560	\$20	20	20
Dist Tr A	500	\$75	75	75
Dofas A	5900	\$41	41	41
Dofas 4 1/2	210	\$48	48	48
Dofas 235	800	\$23	23	23
Dofasco wt	1350	\$8	8	8
Doman I	10742	\$9	9	9
Dome Cda	15817	\$40	40	40
Dome Cda w	8608	\$2	2	2
Dome Mine	17564	\$19	19	19
Dome Pete	4492	\$23	23	23
DPepe A p	4905	\$12	12	12
D Pete w	17185	\$11	11	11
D Explor	13600	\$9	9	9
Dom Store	200	\$16	16	16
D Textile	500	\$17	17	17
Domtar	5675	\$23	23	23
Domtar pr	100	\$9	9	9
Dorset	10000	\$3	3	3
Dover Ind	1000	\$19	19	19
Dr Mc C A	241	\$6	6	6
Drum	11870	\$8	8	8
Dumaine	2400	\$7	7	7
Du Pont A	730	\$22	22	22
Dylex A f	2450	\$17	17	17
Dynamar	11500	\$69	69	69
E-L Fin	560	\$15	15	15
Eagle	8400	\$30	30	30
East Sul	110	\$20	20	20
Eaton A	250	\$9	9	9
Echo 300	3800	\$24	24	24
Echo 1986 w	500	\$5	5	5
Echo 1987 w	200	\$5		

36.000 unités; Unergie Inc. inchangé à 38 cents dans un virement de 31.000 unités; et les warrants d'Aigubelle Inc., plus 1-4 à \$9 1-2 dans un virement de 17.610 unités.

Alta energ	8400	\$137	137	137
Alcan Alu	13005	\$372	372	372
Alcan Wt	325	\$111	111	111
Alum 2.312	2100	\$251	251	251
AMCA int	21500	\$251	251	251
Arg prc	214	\$57	57	57
B C Forst	950	\$107	107	107
BC Phone	4675	\$19	19	19
BC Ph5 15	100	\$48	48	48
BPres Can	500	\$191	191	191
BP Ref A	1500	\$117	117	117
Bank NS	5300	\$417	417	417
Bque Cont	1400	\$123	123	123
Bque Mil	17173	\$291	291	291
BMO 2.85	2325	\$341	341	341
BMO 2.50	950	\$30	30	30
BMO Wts	4100	\$81	81	81
Bq Eparg	9153	\$277	277	277
Bque Nat	10330	\$112	112	112
Bq Nat 2.94	2900	\$331	331	331
Bq Nat B	1380	\$311	311	311
Bq Royale	38561	\$311	311	311
BqRy 2.75	900	\$341	341	341
Baxter Te	217	\$5	5	5
Bell Can	27677	\$251	251	251
Bell 1.80	200	\$191	191	191
Bell 1.96	100	\$301	301	301
Bell 2.70	5900	\$301	301	301
Bomb A	445	\$141	141	141
Bomb B	425	\$121	121	121
Bow Val	5100	\$151	151	151
BowVal 05	1000	\$251	251	251

Bow V Rs	2500	\$51	51	51
Brascade	3241	\$381	381	381
Brascan A	1220	\$281	281	281
Brcan 812	100	\$24	24	24
Brcan prF	200	\$261	261	261
Brunswick	100	\$151	151	151
CAE Ind	10000	\$101	101	101
CIL	2010	\$251	251	251
Cad Frwv	500	\$8	8	8
Camp Res	100	\$12	12	12
CDC 7.6 p	400	\$151	151	151
C Imp Bk	2652	\$35	35	35
CIBa 2.50	500	\$261	261	261
CIBa 2.05	400	\$28	28	28
CIBq 3.562	800	\$301	301	301
CIBq wt	300	\$121	121	121
CP Lee	8981	\$431	431	431
CP Tire A	1747	\$59	59	59
C Util 9.24	4000	\$241	241	241
C Util Prk	400	\$301	301	301
C Util pM	400	\$221	221	221
Carl OK	1215	\$14	14	14
Cascade	5330	\$61	61	61
Cassidy	1000	\$30	30	30
Celanese	4325	\$81	81	81
Cent Dvn	2500	\$60	60	60
Cent 1	200	\$16	16	16
Cent L 1.17	200	\$191	191	191
CCoastl A	2300	\$81	81	81
Comino	21	\$441	441	441
Comterm	2845	\$101	101	101
Cmt Rt	195062	\$28	28	28
C Bath A	4428	\$191	191	191
C Bath 5.75	500	\$521	521	521
C Bath 6p	225	\$141	141	141
C Bath 1312	1300	\$301	301	301
Cosek 7p	2000	\$51	51	51
CI Desj pr	100	\$111	111	111
Denison	3700	\$35	35	35
Dofasco A	225	\$411	411	411
Dofasco B	100	\$45	45	45
Dofasco Lie	100	\$45	45	45

Dome Cda	1150	\$30	30	30
DomeC wt	2130	\$15	15	15
Dome Mns	2800	\$191	191	191
Dome Pet	8300	\$32	32	32
Dom Store	583	\$161	161	161
Domtux	2591	\$171	171	171
Domtar	234	\$231	231	231
Donshue	100	\$24	24	24
Entrep CP	6912	\$221	221	221
Eptek Int	5625	\$13	13	13
Fallen Cop	200	\$161	161	161
FallLee	1505	\$601	601	601
Gaz Metr	2665	\$61	61	61
Gaz 15	250	\$301	301	301
Genstar	1800	\$251	251	251
Genstar c	250	\$291	291	291
Gulf Can	38745	\$131	131	131
Hir Walker	4981	\$211	211	211
H Wlkr D	300	\$221	221	221
H Wlkr E	1200	\$261	261	261
H Bay pa	243	\$16	16	16
H Bay2 25	1300	\$311	301	301
Husky Oil	551	\$81	81	81
Imasco Ltd	14865	\$35	35	35
Imasco pB	6400	\$70	691	70
Imp Oil A	25178	\$281	281	281
Imp Oil B	10116	\$151	151	151
IBM	26	\$1261	1261	1261
Inter Pipe	1525	\$271	271	271
Ivaco A	300	\$141	141	141
Ivaco B	200	\$14	14	14
Kiena	6600	\$22	22	22
Labatt A	100	\$421	421	421
LaVrdy A	250	\$65	65	65
Loblav	1100	\$101	101	101
McM Bldl	472	\$291	291	291
Mass Fer	24	\$460	460	460
Merland	1866	\$55	55	55
Min Lac	500	\$211	211	211
Mitchell B	700	\$121	121	121
Mitel Corp	2020	\$271	271	271
Molson A	6000	\$201	201	201
Moore	400	\$571	571	571
Nabu	200	\$81	81	81
NfldLht A	162	\$75	75	75
NfldLht B	150	\$71	71	71
NfldLht 9p	100	\$9	9	9
NfldLht 1414	1000	\$121	121	121
Noranda	4075	\$221	221	221
Norcan En	25287	\$291	291	291
Norc 2.88	100	\$521	521	521
Normick	634	\$81	81	81
Nor Tel	657	\$951	951	951
Nova Alt	34100	\$81	81	81
Nova 7.6	165	\$181	181	181
Nova 638	250	\$341	341	341
Nova 12	1650	\$331	331	331
NuWest A	700	\$190	190	190
NuWest B	1000	\$23	23	23
Placer Dv	250	\$211	211	211
Pow Cr	1050	\$151	151	151
Proving	26780	\$121	121	121
Que Tel	2122	\$231	231	231
Quebecor	1000	\$231	231	231
Redpath	1200	\$121	121	121
Redp a	235	\$181	181	181
Rio Algom	217	\$441	441	441
Rogers C A	210	\$121	121	121
Rogers C B	250	\$121	121	121
Ry Treo A	1016	\$231	231	231
Seagram	9781	\$331	331	331
Shell Can	400	\$201	201	201
ISSears A	250	\$101	101	101
ISSears B	100	\$341	341	341
SparCap	12000	\$12	12	12
Sibg Pr D	400	\$26	26	26
Stelco A	2300	\$241	241	241
Stel 1.94	400	\$24	24	24
Stelc 3.625	200	\$291	291	291
Systemse	4540	\$25	25	25
Tel Mt B	3000	\$19	19	19
Total des ventes:			178,218	
Total des marchés:			1,114,456	

Panier de provision

# Les oeufs, les tomates et le porc sont en hausse

Les prix des oeufs, des tomates et du porc ont généralement été à la hausse, en mars, dans les supermarchés des 12 mêmes villes où La Presse Canadienne fait une enquête, le dernier lundi de chaque mois.

La douzaine d'oeufs s'est vendue entre \$1.17 et \$1.55, à la suite des hausses accordées aux producteurs par l'Agence canadienne de mise en marché des oeufs.

Pour ce qui est des tomates, les prix ont augmenté à cause des pluies torrentielles qui ont inondé la Floride et la Californie. Les prix ont varié de \$1.28 la livre à Ottawa à \$2.39 à Halifax.

Les consommateurs peuvent se consoler, pour les prix du porc, en sachant qu'ils paient moins cher qu'ils auraient dû. Si la hausse est moins forte que prévu, c'est que les consommateurs "dépensent moins à

*Taille différente	Prix des aliments 28 mars											
	St-Jean, T.-N.	Halifax	Charlottetown	St-Jean, N.B.	Quebec	Montreal	Ottawa	Toronto	Winnipeg	Regina	Edmonton	Vancouver
Gîte à la noix (ronde) 1 lb	3.88	2.99	2.90	3.35	3.38	3.58	2.68	3.49	3.18	3.85	2.29	3.95
Saucisse (non pur boeuf) 1 lb	1.88	1.69	1.79	1.89	1.59	1.55	1.79	1.99	1.39	1.65	1.65	1.79
Côtelettes de porc 1 lb	3.78	3.19	3.49	3.08	3.29	3.29	3.29	3.09	2.99	3.38	2.99	3.39
Poulet, cat. A 3-4 lbs	1.84	1.69	1.58	1.67	1.53	1.53	1.39	1.39	1.48	1.52	1.79	1.59
Boeuf haché, moyen 1 lb	2.28	1.99	1.89	2.58	2.28	2.28	1.98	2.39	1.48	1.69	1.59	1.45
Filet morue, congelé 1 lb	2.49	2.65	2.19	2.64	2.83	2.95	2.89	2.78	2.79	3.18	2.74	2.69
Oeufs, gros 1 doz.	1.55	1.32	1.34	1.45	1.36	1.35	1.23	1.28	1.17	1.36	1.32	1.43
Lait, 2% 1 litre	1.10	86	82	88	73	73	95	95	72	79	78	95
Margarine 1 lb	89	1.39	1.35	79	1.20	77	92	1.19	95	87	1.26	85
Pain 24 oz.	79	59	49	86	1.00	87	91	59	93	83	77	1.31
Pommes de terre 10 lbs.	2.29	1.59	1.19	1.49	1.35	1.28	1.99	99	1.38	1.69	1.99	2.20
Tomates 1 lb.	1.99	2.39	2.29	1.99	1.49	1.49	1.28	1.59	1.89	2.04	1.69	1.74
Pois congelés 12 oz.	89	72	79	89	1.00	79	97	7.98	85	1.29	77	85
Pommes 1 lb.	52	46	28	60	72	59	59	59	69	43	59	65
Poires (conserves) 20 oz.	1.24	99	1.19	1.05	1.31	99	1.37	1.19	1.09	1.65	1.53	1.55
Café 1 lb.	3.79	3.69	2.69	2.99	3.99	3.77	3.89	3.69	3.09	3.19	3.15	3.29
Sucre 2 kg	1.49	1.09	1.39	1.09	1.60	1.59	1.69	1.79	1.59	1.75	1.65	1.49
Totals	32.69	29.29	27.66	29.29	30.65	29.40	29.81	30.96	27.66	31.16	28.55	31.17

cause du manque d'argent", a expliqué M. Doug Farrell, président de l'Office de mise en marché des producteurs de porcs de l'Ontario.

Voici les prix de divers aliments notés dans certaines villes: MONTREAL: les

tomates ont monté de 91 cents à \$1.49, la morue de 26 cents à \$2.95, les oeufs de un cent à \$1.35, les pommes de terre de neuf cents à \$1.28 et les pommes de 21 cents à 59 cents. Les côtelettes de porc ont baissé de 20 cents à \$3.29. Le panier de provisions a coûté \$29.40 en mars, comparativement à \$28.12 le mois précédent et à \$29.32 en mars 1982.

QUEBEC: les côtelettes de porc ont baissé de 40 cents à \$3.29, le poulet de deux cents à \$1.53, les pommes de cinq cents à 72 cents et les poires de huit cents à \$1.31. La saucisse a monté de 31 cents à \$1.59, la margarine de un cent à \$1.20, le pain de un cent à \$1, les pommes de terre de 10 cents à \$1.35, les tomates de 13 cents à \$1.49 et le sucre de un cent à \$1.60. Coût du panier: \$30.65, au regard de \$30.63 en février et de \$29.56 il y a un an.

OTTAWA: le gîte à la noix a baissé de 71 cents à \$2.68, le boeuf haché de 31 cents à \$1.98 et les tomates de un cent à \$1.28. Les côtelettes de porc ont monté de 60 cents à \$3.29, la margarine de trois cents à 92 cents, le pain de cinq cents à

91 cents et les pommes de terre de 60 cents à \$1.99. Coût du panier: \$29.81, comparé à \$29.56 le mois précédent et à \$27.62 en mars de l'an dernier.

FREDERICTON: les tomates ont monté de 60 cents à \$1.99, les pommes de 19 cents à 60 cents, la saucisse de 50 cents à \$1.89, les côtelettes de porc de 49 cents à \$3.08 et le boeuf haché de neuf cents à \$2.58. Le gîte à la noix a baissé de un cent à \$3.35, les petits pois de six cents à 89 cents et le sucre de 30 cents à \$1.09. Coût du panier: \$29.29, comparativement à \$27.49 en février.

TORONTO: le gîte à la noix a monté de \$1 à \$3.49, le poulet de trois cents à \$1.39, le boeuf haché de \$1.40 à \$2.39, les oeufs de un cent à \$1.28, les tomates de 11 cents à \$1.59 et les pommes de trois cents à 59 cents. La saucisse a baissé de 60 cents à \$1.99, le porc de 81 cents à \$3.09, le pain de 38 cents à 59 cents, les pommes de terre de 69 cents à 99 cents et les poires de 14 cents à \$1.19. Coût du panier: \$30.96, au regard de \$30.01 le mois précédent et de \$29.01 il y a un an.

## NOMINATION



La compagnie "JAMESBURY CANADA LTD" est fière d'annoncer à sa fidèle clientèle la nomination de M. Serge Paquette à titre de directeur régional des ventes pour la région du Saguenay-Lac-St-Jean.

**Serge Paquette**  
Pour plus de renseignements communiquez avec:  
**JAMESBURY CANADA**  
Chicoutimi 696-1765  
**MSS INC.**  
Distributeur autorisé: 548-8228  
**SERGE PAQUETTE**  
(résidence) 543-2250

# di·Mercredi·Mercredi·Mercredi·Mercredi

Le mercredi Radio-Québec nous éclaire sur ce qui se passe chez nous...

**18h00 PASSE-PARTOUT.**  
**18h29 LA MINUTE A GERARD D.-LAFLAQUE.**  
**18h30 CONFERENCE DE PRESSE.**  
Une personnalité de l'actualité est interrogée par trois journalistes des médias de la région.

**19h00 PIERRE NADEAU RENCONTRE...**  
**19h30 DROIT DE PAROLE.**  
**20h30 L'ENJEU.**  
Un magazine culturel qui nous montre les multiples facettes de notre réalité régionale.

**21h00 OPTIQUE**  
La population s'exprime par un sondage et des intervenants s'expliquent sur des sujets comme la condition féminine, le suicide, la santé, l'économie régionale.

**21h30 PROTEGEZ-VOUS**  
Un magazine d'informations sur la consommation. Des entrevues, des reportages, des tests sur des produits de consommation.

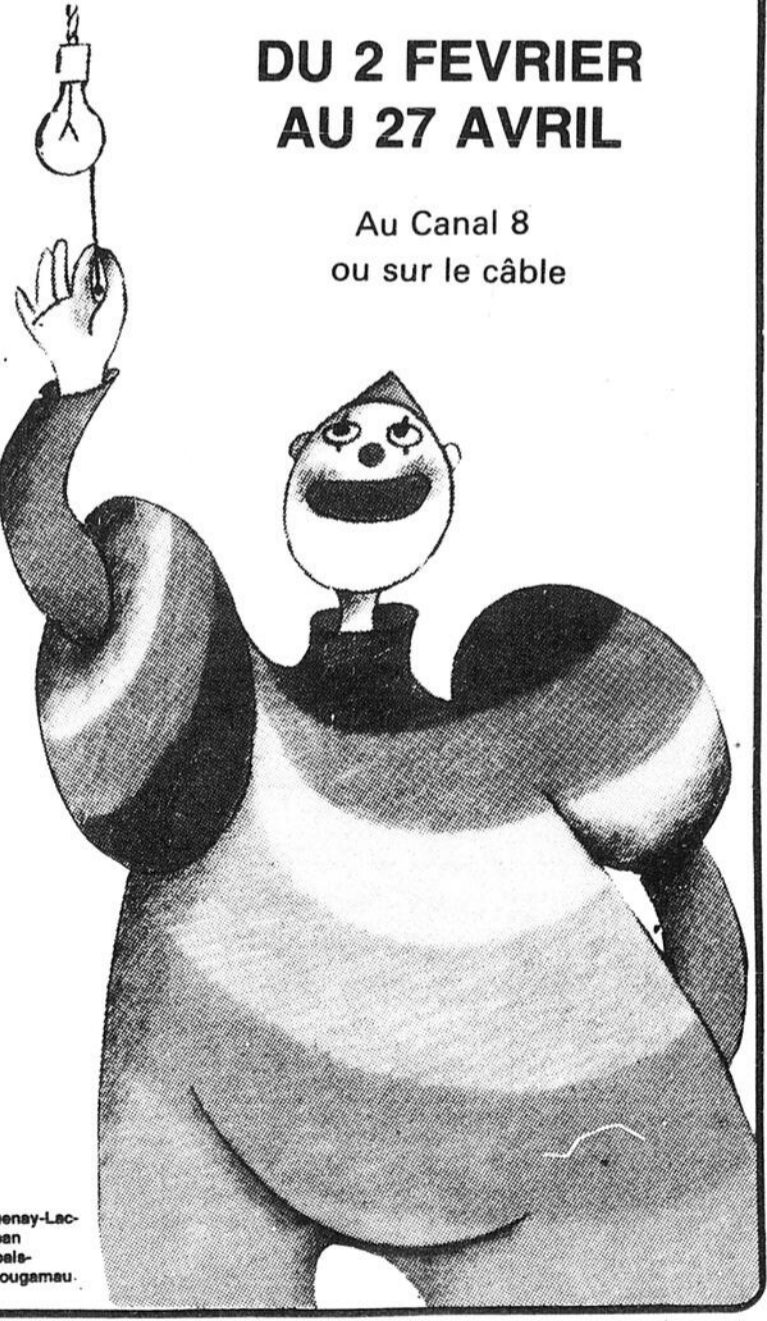

# Annonces classées

Chicoutimi  
**545-4474**

Alma et les environs  
**668-4506**

St-Félicien et les environs  
**679-3832**

Pour Lac-St-Jean, aucun interurbain n'est nécessaire

**Votre annonce  
remise avant 11h30,  
du lundi au vendredi,  
sera publiée le lendemain.**

## Annonces classées du Quotidien

1 jour	(10 mots)	\$3.25
2 jours	(10 mots)	\$3.50
3 jours	(10 mots)	\$4.00
4 jours	(10 mots)	\$4.50
5 jours	(10 mots)	\$5.00
6 jours	(10 mots)	\$5.50

**.20 DU MOT ADDITIONNEL**  
\$1.50 encadrement (s'il y a lieu)

**Annonce placard** ..... 60 la ligne  
\$5.00 de plus pour la photo

**Annonce travail artistique** ..... (supp.) \$5.00

**Annonce en capital** ..... (supp.) \$2.00

**Renversé** ..... (min.) \$25.00

**Numéro de téléphone** (plus gros) \$1.00

**No de département: Courrier à envoyer** ..... \$15.00

**Client passe à chercher** ..... \$10.00

## Pour AVIS

- Décès
- Remerciement
- Service anniversaire

**Avec photo** ..... \$25.00

**Sans photo** ..... \$20.00

Pour tout supplément: poème, pensée ..... \$5.00 de plus

**Pour toutes les prières aux Saints**

Ex.: St-Esprit, Jean XXIII, Ste-Vierge, etc...

**Avec ou sans photo** ..... \$15.00

**A COMPTER DU 1er JANVIER 1983, TOUTES LES ANNONCES CLASSEES SONT PAYABLES AVANT PARUTION.**

## AVIS

Les annonceurs sont priés de vérifier la première parution de leurs annonces.

Notre journal se rend responsable d'une seule insertion erronée.

Toutes erreurs, annulations, plaintes doivent être soulignées avant 11h30 a.m. pour être corrigées ou annulées le lendemain.

(Lundi au vendredi).

## Locaux à louer (1)

CHICOUTIMI: local commercial, situé rue Jacques-Cartier, environ 1,000 pi. car., local climatisé, avec sous-bassement. Tél.: 543-3198 ou 543-9428 ou 543-5342. F-177845-1-2

## Le QUOTIDIEN

DU SAGUENAY-LAC-SAINT-JEAN

### TARIF D'ABONNEMENT

LIVRAISON PAR PORTEUR: \$2.00 par semaine

Dans les dépôts: \$0.35 la copie

PAR LA POSTE: Saguenay-Lac-St-Jean.

3 mois	\$ 35.00
6 mois	\$ 60.00
1 an	\$120.00

Autres régions du Canada: 6 mois \$ 75.00, 1 an \$140.00

Pays étrangers: 6 mois \$ 90.00, 1 an \$175.00

Autorisé comme envoi postal de deuxième classe, rattaché des Postes et port payé en numéraire. No d'enregistrement 3213.

Dépôt légal: Bibliothèque Nationale du Québec.

## Pour rejoindre les ANNONCES CLASSEES

UN SEUL NUMERO DE TELEPHONE  
**545-4474**

POUR VOS COMMANDES TELEPHONQUES UTILISER VOTRE CARTE DE CREDIT



C'EST RAPIDE ET CA VOUS EVITE DE VENIR PAYER AU BUREAU.

CHICOUTIMI-NORD: entrepôt et bureau, 2,800 pi. car. de surface, hauteur libre 18', chauffage électrique, cours latérale 10,000 pi. car., porte de service et porte de garage 12' X 12'. Tél.: 543-6193. F-175159-1-2

ESPACE COMMERCIAL A LOUER: espace de 2,806 pieds carrés, soit une partie du deuxième plancher de La Maison de la Presse, 1051, boulevard Talbot, Chicoutimi. Convientrait pour professionnels ou autres. Disponible immédiatement. Pour informations: tél.: 545-4474 poste 241, M. Jacques Larouche. F-000000-1-3

## Commerces à vendre (2)

CHICOUTIMI: directement du propriétaire, accommodation, bien située, bon chiffre d'affaires. Tél.: après 6h00, sur semaine, samedi et dimanche toute la journée, 544-1645. F-177820-2-2

BAR-SALON, revenu intéressant et établie avec 1/4 lot bois. Tél.: 1-418-343-3045. F-176167-2-2

ARVIDA: directement du propriétaire, restaurant-comptoir lunch, bien situé, acheteur sérieux seulement. Tél.: 549-5505, après 6h00. F-177989-2-2

Equipement de restaurant complet à vendre, à prix d'abaïne, tél.: 544-7146. F-178006-2

## Commerces à louer (3)

CHICOUTIMI: restaurant centre-ville, environ 100 places, avec permis d'alcool. Informations, Château Champlain, 306, Labrecque, tél.: 543-9003. F-177772-3

LA BAIE: sous-sol, 4 1/2 pièces, non chauffé, non éclairé, non meublé, libre 1er avril. Tél.: 544-8801. F-177349-4-2

CHICOUTIMI: 5 1/2 pièces, \$395.00, chauffé, premier plancher, 64, rue Paquet, tél.: 545-7125. F-177561-4

CHICOUTIMI: 485, Ste-Marthe, app. 5, 3 1/2 pièces, meublé, \$270.00, non meublé, \$240.00, chauffé, éclairé, stationnement, libre immédiatement. Tél.: 545-3115. F-177307-4-2

CHICOUTIMI: 2 appartements de 4 1/2 pièces, chauffés, eau chaude fournie, un libre 1er avril \$350.00, l'autre libre 1er mai \$370.00, près Dominique-Racine. Tél.: 548-1633 ou 548-2841, après 13h00. F-177355-4-2

RIVIERE-DU-MOULIN: 3 1/2 pièces, neuf, grandes pièces, meublé, chauffé, éclairé, avec commodités, tapis, stationnement avec prise, entrées lavasse et sècheuse, \$325.00 par mois, tél.: 543-8844 ou 543-0649. F-177405-4

CHICOUTIMI: 3 1/2 pièces, 510, Des Crécereilles, app. 74, non meublé, non chauffé, libre immédiatement, \$330.00 par mois, aussi: 3 1/2 pièces, meublé, chauffé, éclairé, libre 1er mai, 512, Des Crécereilles, app. 33, \$315.00 par mois, tél.: 549-5149 ou 545-4538. F-176581-4

RIVIERE-DU-MOULIN: 1291, Renaud, 3 1/2 pièces, meublé ou semi-meublé, chauffé, éclairé, déneigé, un libre immédiatement \$290.00 par mois, un libre 15 avril, \$270.00, tél.: 543-5091 ou 545-3046. F-177854-4

CHICOUTIMI: vous désirez appartement 3 1/2 et 2 1/2 pièces, repeint à neuf, meublé, chauffé, stationnement, service de buanderie, libre immédiatement. Tél.: 674-2385, le soir. F-177715-4-2

CHICOUTIMI: 3 1/2 pièces, meublé, chauffé, éclairé, endroit tranquille, avec balcon, aspirateur, bain sauna, près centres d'achats, dont 1 libre immédiatement. Tél.: 545-0898. F-177712-4-1

LES IMMEUBLES MALAISON INC. ONT 3 1/2 PIÈCES, MEUBLE, CHAUFFÉ, ÉCLAIRÉ, TAPIS MUR À MUR, BUANDERIE, GRAND STATIONNEMENT, CONCESSIONS, SITUÉ FACE ÉCOLE LAURE-CONAN ET ARRIÈRE PLACE DU ROYAUME, LIBRES IMMÉDIATEMENT. TEL.: 549-6050. F-176558-4-3

RIVIERE-DU-MOULIN: 3 1/2 pièces, neufs, meublés, stationnement, \$275.00 à \$295.00. Tél.: 549-4322, entre 5h00 et 7h00, laissez message. F-177264-4-2

CHICOUTIMI: 731, Alma, 3 1/2 pièces, meublé, chauffé, éclairé, très propres, libres immédiatement, 1er mai, près centres d'achats et université. Tél.: 545-6933. F-177230-4

CHICOUTIMI: 1100, Radisson et 1450 Du Perche, 3 1/2 pièces, meublé, chauffé, éclairé, très propres, libres immédiatement, 1er mai, près centres d'achats et université, tél.: 545-6933. F-177231-4

CHICOUTIMI: 2 1/2 pièces, meublé, neuf, chauffé, éclairé, près cégep, univ'ité, hôpital, 615, Sydenham. Pour locataire sérieux, prix à discuter. Tél.: 544-1623. F-177777-4

CHICOUTIMI: 1 1/2 pièces, \$225.00, au 267, Letondal à 15 minutes de l'université, libre immédiatement. Tél.: 545-4020 ou 549-0691. F-176673-4-1

CHICOUTIMI: 3 1/2 pièces, meublé, chauffé, éclairé, situé sur Champs-Élysées, près de l'université, prix spécial. Tél.: 549-3653. F-176967-4-2

RIVIERE-DU-MOULIN: garçonnière, meublé, chauffé, éclairé, libre immédiatement. Tél.: 549-3783 ou 549-3925. F-17005-4-1

CHICOUTIMI: ute 170, 2 1/2 pièces, meublé, chauffé, éclairé, porte-patio, très propre, tél.: 543-9735. F-177494-4

CHICOUTIMI: près du Ciné-Parc, 3 1/2 pièces, semi-meublé, chauffé \$280.00 ou non chauffé \$250.00, libre immédiatement, aussi: 2 1/2 pièces, libre 1er mai. Tél.: 543-2689. F-177483-4-2

LA BAIE: sous-sol, 4 1/2 pièces, non chauffé, non éclairé, non meublé, libre 1er avril. Tél.: 544-8801. F-177349-4-2

CHICOUTIMI: 5 1/2 pièces, \$395.00, chauffé, premier plancher, 64, rue Paquet, tél.: 545-7125. F-177561-4

CHICOUTIMI: 485, Ste-Marthe, app. 5, 3 1/2 pièces, meublé, \$270.00, non meublé, \$240.00, chauffé, éclairé, stationnement, libre immédiatement. Tél.: 545-3115. F-177307-4-2

CHICOUTIMI: 2 appartements de 4 1/2 pièces, chauffés, eau chaude fournie, un libre 1er avril \$350.00, l'autre libre 1er mai \$370.00, près Dominique-Racine. Tél.: 548-1633 ou 548-2841, après 13h00. F-177355-4-2

RIVIERE-DU-MOULIN: 3 1/2 pièces, neuf, grandes pièces, meublé, chauffé, éclairé, avec commodités, tapis, stationnement avec prise, entrées lavasse et sècheuse, \$325.00 par mois, tél.: 543-8844 ou 543-0649. F-177405-4

CHICOUTIMI: 3 1/2 pièces, 510, Des Crécereilles, app. 74, non meublé, non chauffé, libre immédiatement, \$330.00 par mois, aussi: 3 1/2 pièces, meublé, chauffé, éclairé, libre 1er mai, 512, Des Crécereilles, app. 33, \$315.00 par mois, tél.: 549-5149 ou 545-4538. F-176581-4

RIVIERE-DU-MOULIN: 1291, Renaud, 3 1/2 pièces, meublé ou semi-meublé, chauffé, éclairé, déneigé, un libre immédiatement \$290.00 par mois, un libre 15 avril, \$270.00, tél.: 543-5091 ou 545-3046. F-177854-4

CHICOUTIMI: vous désirez appartement 3 1/2 et 2 1/2 pièces, repeint à neuf, meublé, chauffé, stationnement, service de buanderie, libre immédiatement. Tél.: 674-2385, le soir. F-177715-4-2

CHICOUTIMI: 3 1/2 pièces, meublé, chauffé, éclairé, endroit tranquille, avec balcon, aspirateur, bain sauna, près centres d'achats, dont 1 libre immédiatement. Tél.: 545-0898. F-177712-4-1

LES IMMEUBLES MALAISON INC. ONT 3 1/2 PIÈCES, MEUBLE, CHAUFFÉ, ÉCLAIRÉ, TAPIS MUR À MUR, BUANDERIE, GRAND STATIONNEMENT, CONCESSIONS, SITUÉ FACE ÉCOLE LAURE-CONAN ET ARRIÈRE PLACE DU ROYAUME, LIBRES IMMÉDIATEMENT. TEL.: 549-6050. F-176558-4-3

RIVIERE-DU-MOULIN: 3 1/2 pièces, neufs, meublés, stationnement, \$275.00 à \$295.00. Tél.: 549-4322, entre 5h00 et 7h00, laissez message. F-177264-4-2

CHICOUTIMI: 731, Alma, 3 1/2 pièces, meublé, chauffé, éclairé, très propres, libres immédiatement, 1er mai, près centres d'achats et université. Tél.: 545-6933. F-177230-4

CHICOUTIMI: 1100, Radisson et 1450 Du Perche, 3 1/2 pièces, meublé, chauffé, éclairé, très propres, libres immédiatement, 1er mai, près centres d'achats et université, tél.: 545-6933. F-177231-4

CHICOUTIMI: 3 1/2 pièces, meublé, chauffé, éclairé, 518, Des Crécereilles, app. 57, libre 1er avril, \$315.00 par mois, tél.: 545-4538 ou 549-0403. F-176578-4

ST-HONORE: grand 5 1/2 pièces, plus remise, immeuble neuf, balcon avec porte-patio, \$425.00, chauffé, éclairé, tél.: 673-7975, sur semaine seulement. F-177726-4

CHICOUTIMI: boulevard St-Paul, 6 1/2 pièces, sur 2 étages, terrasse arrière, cours stationnement, \$300.00 par mois, référence, tél.: 1-514-522-5515. F-177883-5

CHICOUTIMI: 516, Des Crécereilles, app. 94, 4 1/2 pièces, \$340.00, non meublé, non chauffé, non éclairé, peinture à neuf, avec balcon, porte-patio, libre immédiatement, tél.: 549-0403 ou 545-4538. F-176583-5

CHICOUTIMI: 4 1/2 pièces, tapis, centre-ville, non chauffé, non éclairé, \$225.00, tél.: 545-5370. F-176963-5-8

CHICOUTIMI: 516, Des Crécereilles, app. 94, 4 1/2 pièces, \$340.00, non meublé, non chauffé, non éclairé, peinture à neuf, avec balcon, porte-patio, libre immédiatement, tél.: 549-0403 ou 545-4538. F-176583-5

CHICOUTIMI: boulevard St-Paul, 6 1/2 pièces, sur 2 étages, terrasse arrière, cours stationnement, \$300.00 par mois, référence, tél.: 1-514-522-5515. F-177883-5

CHICOUTIMI: 516, Des Crécereilles, app. 94, 4 1/2 pièces, \$340.00, non meublé, non chauffé, non éclairé, peinture à neuf, avec balcon, porte-patio, libre immédiatement, tél.: 549-0403 ou 545-4538. F-176583-5

CHICOUTIMI: 4 1/2 pièces, \$350.00, libre 1er avril, un autre 4 1/2 pièces, \$370.00, libre 1er mai, un 5 1/2 pièces, \$380.00, libre 1er juin. Chauffés, eau chaude fournie, situés près de Dominique-Racine. Tél.: 548-1633 ou 548-2841, après 13h00. F-177973-5-2

CHICOUTIMI: rue Angoulême, à sous-louer, 4 1/2 pièces, \$365.00, chauffé, éclairé, libre 1er juin ou 1er juillet 1983, tél.: 543-6665. F-177866-5

RIVIERE-DU-MOULIN: 3 1/2 pièces, non meublé, libre 1er mai, tél.: 545-7097. F-177857-5

CHICOUTIMI: grand 3 1/2 pièces, chauffé, éclairé, eau chaude fournie, entrées lavasse et sècheuse, entrée indépendante, sous-sol de maison, situé arrière Place Saguenay, \$300.00. Tél.: 549-0819 ou 545-5011. F-177915-5-1

CHICOUTIMI: rue Bossé, 2 1/2 pièces, chauffé, éclairé, meublé, libre début avril, \$200.00. Tél.: 545-2886. F-177909-5-1

CHICOUTIMI-NORD: à sous-louer, 3 1/2 pièces, libre 1er avril, \$225.00. Tél.: 543-7400. F-177911-5-1

CHICOUTIMI-NORD: 3 1/2 pièces, meublé, \$250.00, entrée indépendante, chauffé. Tél.: 549-8682. F-177941-5-1

JONQUIERE: 3 1/2 pièces, meublé, chauffé, éclairé, au 3853, de l'Avignon. Tél.: 542-9782, après 6h00. F-177903-5-2

JONQUIERE: 5 1/2 pièces, chauffé, éclairé, garage, au 3851, de l'Avignon, libre immédiatement. Tél.: 542-9782, après 6h00. F-177902-5-2

JONQUIERE: 2 1/2 pièces, meublé, chauffé, éclairé, au 3853, de l'Avignon. Tél.: 542-9782, après 6h00. F-177904-5-2

CHICOUTIMI: 1 1/2 pièces, meublé, chauffé, éclairé, entrée indépendante, tél.: 549-8536. F-177878-5

ARVIDA: 4 1/2 pièces, entrée indépendante, \$325.00, libre 1er juillet, tél.: 548-2114. F-177248-5

LA BAIE: 2 grands 4 1/2 pièces, stationnement, un libre immédiatement, l'autre 1er avril, situés face Galeries de La Baie, \$350.00 par mois, chauffés, tél.: 544-8579. F-175192-5-8

CHICOUTIMI: à sous-louer, 3 1/2 pièces, chauffé, meublé, non éclairé, près de l'université, libre 1er mai, \$255.00 par mois. Tél.: 696-0292. F-177993-5-2

JONQUIERE: 4 1/2 pièces, moderne, chauffé, eau chaude fournie, service de conciergerie, situé près du cégep, prix: \$400.00. Tél.: 548-6461 ou 547-4373. F-176739-5-1

VILLE DE LA BAIE: 3 1/2, 4 1/2 et 5 1/2 pièces, logements neufs, disponibles immédiatement, possibilité de SUBVENTIONS D'ALLEGEMENT DU LOYER. HABITATIONS POPULAIRES DES JARDINS INC. et SCHL, vitesses tous les jours et tous les soirs. Tél.: 543-1946 ou 543-9670 ou 544-8885. F-174138-5-1

CHICOUTIMI: grand 3 1/2 pièces, chauffé, éclairé, tapis mur à mur, libre immédiatement, \$300.00 par mois, tél.: 543-9543 ou 549-7501. F-177489-5

CHICOUTIMI: Place des Aïelles, 3 1/2, 4 1/2 et 5 1/2 pièces, près centres d'achats, grand salon, porte-patio, salle à manger, tapis, entrée contrôlée, conciergerie, tél.: 543-0222. F-174972-4-8

RIVIERE-DU-MOULIN: 3 1/2 pièces, neufs, meublés, stationnement, libres immédiatement, \$275.00 à \$295.00. Tél.: 549-4322, entre 5h00 et 7h00, laissez le message. F-177265-5-2

CHICOUTIMI: 1 1/2 pièces, chauffé, éclairé, meublé, non éclairé, près de l'université, libre 1er mai, \$255.00 par mois. Tél.: 696-0292. F-177993-5-2

JONQUIERE: 4 1/2 pièces, moderne, chauffé, eau chaude fournie, service de conciergerie, situé près du cégep, prix: \$400.00. Tél.: 548-6461 ou 547-4373. F-176739-5-1

VILLE DE LA BAIE: 3 1/2, 4 1/2 et 5 1/2 pièces, logements neufs, disponibles immédiatement, possibilité de SUBVENTIONS D'ALLEGEMENT DU LOYER. HABITATIONS POPULAIRES DES JARDINS INC. et SCHL, vitesses tous les jours et tous les soirs. Tél.: 543-1946 ou 543-9670 ou 544-8885. F-174138-5-1

CHICOUTIMI: grand 3 1/2 pièces, chauffé, éclairé, tapis mur à mur, libre immédiatement, \$300.00 par mois, tél.: 543-9543 ou 549-7501. F-177489-5

CHICOUTIMI: Place des Aïelles, 3 1/2, 4 1/2 et 5 1/2 pièces, près centres d'achats, grand salon, porte-patio, salle à manger, tapis, entrée contrôlée, conciergerie, tél.: 543-0222. F-174972-4-8

RIVIERE-DU-MOULIN: 3 1/2 pièces, neufs, meublés, stationnement, libres immédiatement, \$275.00 à \$295.00. Tél.: 549-4322, entre 5h00 et 7h00, laissez le message. F-177265-5-2

CHICOUTIMI: 1 1/2 pièces, chauffé, éclairé, meublé, non éclairé, près de l'université, libre 1er mai, \$255.00 par mois. Tél.: 696-0292. F-177993-5-2

JONQUIERE: 4 1/2 pièces, moderne, chauffé, eau chaude fournie, service de conciergerie, situé près du cégep, prix: \$400.00. Tél.: 548-6461 ou 547-4373. F-176739-5-1

VILLE DE LA BAIE: 3 1/2, 4 1/2 et 5 1/2 pièces, logements neufs, disponibles immédiatement, possibilité de SUBVENTIONS D'ALLEGEMENT DU LOYER. HABITATIONS POPULAIRES DES JARDINS INC. et SCHL, vitesses tous les jours et tous les soirs. Tél.: 543-1946 ou 543-9670 ou 544-8885. F-174138-5-1

CHICOUTIMI: grand 3 1/2 pièces, chauffé, éclairé, tapis mur à mur, libre immédiatement, \$300.00 par mois, tél.: 543-9543 ou 549-7501. F-177489-5

CHICOUTIMI: Place des Aïelles, 3 1/2, 4 1/2 et 5 1/2 pièces, près centres d'achats, grand salon, porte-patio, salle à manger, tapis, entrée contrôlée, conciergerie, tél.: 543-0222. F-174972-4-8

RIVIERE-DU-MOULIN: 3 1/2 pièces, neufs, meublés, stationnement, libres immédiatement, \$275.00 à \$295.00. Tél.: 549-4322, entre 5h00 et 7h00, laissez le message. F-177265-5-2

CHICOUTIMI: 1 1/2 pièces, chauffé, éclairé, meublé, non éclairé, près de l'université, libre 1er mai, \$255.00 par mois. Tél.: 696-0292. F-177993-5-2

JONQUIERE: 4 1/2 pièces, moderne, chauffé, eau chaude fournie, service de conciergerie, situé près du cégep, prix: \$400.00. Tél.: 548-6461 ou 547-4373. F-176739-5-1

CHICOUTIMI: très grande chambre, toute commodité, libre présentation, prix modique, il faut voir. Pour informations, tél.: 545-0147. F-177934-6-1

CHICOUTIMI: cuisine communautaire, salle de télévision. Tél.: 549-7592. F-177322-6-2

ST-FELICIE: chambre et pension, pour personne âgée, couple ou personne seule. Tél.: 679-3346. F-176309-6-1

CHICOUTIMI: chambre près du cégep, hôpital et l'université. Cuisine commune, entrée indépendante. Prix: \$35.00 par semaine. Tél.: 549-2162. F-177718-6-1

CHICOUTIMI: 984, Sydenham, la cuisine, échouée, cuisine commune, entrée indépendante. Tél.: 543-0909 ou 543-4710. F-177776-6-1

CHICOUTIMI: chambre assez grande et très propre, poêle fourni, libre 1er mai, \$135.00 par mois. Tél.: 549-8464. F-177582-6-2

CHICOUTIMI: près Place Saguenay, salle commune, cuisinière, \$35.00 semaine. Tél.: 696-0384. F-177440-6-1

CHICOUTIMI: près hôpital, cégep et université, avec cuisine, très beau quartier. Tél.: 549-3372. F-177614-6-2

JONQUIERE: 2 chambres, construction neuve, grande cuisinière et salle de bains commune, près cégep, télévision couleur comprise, tél.: 542-4655 après 17h00. F-177384-6-8

CHICOUTIMI: centre-ville, entrée indépendante, tapis, cuisine commune, salle de bains commune, lavabo dans chambre, endroit tranquille pour personne tranquille, câble-distribution, tél.: 549-4675. F-177875-6

**Maisons à vendre (7)**

CHICOUTIMI-NORD: devenez propriétaire pour moins de \$400.00 par mois, split-level 5 ans, 142, Label, 25 X 38, 2 logements 5 1/2 pièces, façade brique, prix: \$59,500.00, courtiers s'abstenir. Tél.: 548-6315. F-177313-7-2

ARVIDA: maison unifamiliale, extérieur brique, construction 11 ans, quartier St-Mathias, tél.: 548-1121 ext. 2694 ou rés.: 548-2333. F-177829-7

CHICOUTIMI: bungalow 25 x 38, aVec garage 20 x 30 isolé, terrain 9,000 pieds carrés, \$46,000.00, tél.: 545-3434. F-177801-7-8

ARVIDA: paroisse St-Philippe, maison 30' x 32', terrain 70' x 120', clôture, 4 chambres à coucher, tapis mur à mur, construction récente 11 ans. Pour informations, tél.: 547-0583. F-177721-7-1

JONQUIERE: Rang St-Wilbrod, superbe maison à prix réduit, 417, rue Ste-Catherine, prix de vente: \$45,000.00. Aussi: ARVIDA: bungalow 4 murs en brique, neuf, \$43,000.00. Aussi: SHIPSHAW: plusieurs bungalow à vendre, dont un à louer, pour informations, Adrienne Papis ou Ivy Potvin, Trust Général Inc., tél.: 543-5511. F-177877-7

JONQUIERE: Parc des maisons mobiles, maison avec revenu au sous-sol, pour informations, Fiducie Prêt et Revenu, M. L. René Larouche, tél.: 542-2647. F-177495-7

KENOGAMI: propriété de deux logements de 5 1/2 pièces, split-level, construction de 6 ans, garage, tél.: 547-4200. F-177463-7

CHICOUTIMI ou ARVIDA: je cherche pour client sérieux, maison avec grand terrain, vue panoramique, endroit tranquille. Informations, Gérard Nadeau, Trust Général Inc., tél.: 549-3372 ou 543-5511. F-177616-7-2

AU SAGUENAY: petit domaine, avec maison de pierre et foyer de pierre, immense terrain, avec serre, vue splendide sur le Saguenay. Informations, Gérard Nadeau, Trust Général Inc., tél.: 549-3372 ou 543-5511. F-177615-7-2

CHICOUTIMI: DEVENEZ PROPRIETAIRE A LOUER maison modèle 2 logements, de luxe, 1685, Bégin, loué à \$600.00 par mois avec ball, acheteur \$289.00 mensuel, capital, intérêt, taxe selon comptant, terrain boisé 85 X 100, tél.: 549-4116. F-177641-7

CHICOUTIMI: belle résidence dans quartier recherché, logis de 8 1/2 pièces pour propriétaire, plus revenu de \$13,500.00 par année. 30' x 50', 2 étages plus sous-sol aménagé. Terrain 100' x 100'. Tél.: 545-7518. F-177716-7-1

**LA COMPAGNIE PRICE LTEE:** ALMA: 301, Normandie, maison unifamiliale, brique et pierre calcite, 1142 pl. car., 3 chambres, salon, cuisine, cuisinière, sous-sol fini, remise, serre, foyer extérieur, terrain 9,100 pl. car.. Pour informations, Cie Price Ltee, J. Laurent Tremblay, 542-4541, poste 341 ou Roger Tremblay, 542-4541, poste 428. F-175253-7-2

RIVIERE-DU-MOULIN: 531, Mgr Laflamme, bungalow 25 pieds X 41 pieds 6 pouces, avec garage 24 pieds X 30 pieds, pour informations, Michel Brassard, Trust Général Inc., tél.: bur.: 543-5511 ou rés.: 549-2590. F-177882-7

VENTE RAPIDE, vous avez un terrain, alors j'ai la maison 28 X 48 ou 28 X 52, 3 chambres ou 4 chambres, meublées, à 70% le prix \$29,000.00. Pour rendez-vous, demandez Denise, 542-0615. F-177736-7-2

CHICOUTIMI: maison 41 X 28, sous-sol fini, terrain paysagé 100 X 226, serre, remise, piscine creusée, tél.: 545-2488. F-177457-7

ARVIDA: 2217, Regina, belle résidence en brique, 2 étages, planchers de bouleau, pas de voisin arrière. Tél.: 548-5425 ou 547-8604. F-177999-7-2

CHICOUTIMI-NORD: plain-pied, construction 8 ans, excellent état, cause de départ, prix à discuter, tél.: 543-2880. F-177302-7

J'ai plusieurs clients acheteurs en attente pour Chicoutimi et Chicoutimi-Nord. Si vous désirez vendre votre propriété rapidement, appelez-moi, Charlotte Girard, Trust Général Inc., tél.: 543-5511 ou 549-1418. F-177233-7

**Maisons à louer (8)**

CHICOUTIMI-NORD: site réveur, coin Richemond, façade au sud, foyer, bibliothèque, tapis mur à mur, cuisine et salle de bains en céramique, mezzanine, 1 chambre à coucher, possibilité de location à long terme, prix: \$500.00 par mois, tél.: 543-4310, après 17h00. F-177859-8

JONQUIERE: maison seule, 28' x 44', tout brique, 5 1/2 pièces, plus sous-sol, deux foyers, plancher de bouleau partout, libre 1er juin, \$400.00 par mois. Voir au: 4072, Du Louve. Tél.: 542-9893. F-177939-8-1

**Garages à louer (14)**

Garage à louer pour entreposage, tél.: 547-8521. F-177880-14

**Chalets à vendre (15)**

SHIPSHAW (ST LEONARD): 2 chalets meublés (très propres), au bord de l'eau, plus équipement, en excellente condition. Chalet (1) 20' X 20', garage (1) 10' X 20', chalet (2) 22' X 24', garage (2) 12' X 24', valeur: \$50,000.00. Tél.: 548-3890. F-177484-15-2

ST-AMBROISE: Rang 7, chalet d'été, grandeur 26 X 30, 3 chambres, meuble, sur un lac artificiel, plage Denis, tél.: 542-7878. F-177496-15

CANTON FERLAND: grand chalet 24' X 36', partiellement meublé, électricité, eau chaude, grand terrain 80' X 100', beau petit lac. Situé près de Port-Alfred, à La Baie. Tél.: 696-0244. F-177274-15-2

**Chalets à louer (16)**

3 chalets à louer, meublés, chauffés, éclairés, avec télévision, tapis mur à mur, libres 1er avril, tél.: 544-1729. F-177239-16

**Fermes à vendre (17)**

FERME 2 milles de Chicoutimi-Nord, 80 acres, plantation d'arbres fruitiers, étanche entièrement pour petits animaux, permis disponible pour construction de maison. Trépin Inc., courtier, tél.: 549-4322, entre 17h00 et 19h00. F-175396-17-2

**Terrains à vendre (18)**

CHICOUTIMI: terrain boisé 100 X 275, tél.: 545-1812. F-177749-18

Terrain 15,500 pl. car., sur le bord de la rivière Chicoutimi, tél.: 543-6903. F-177731-18

CHICOUTIMI: quartier des Oiseaux, près Place du Royaume, grandeur: 100 X 100 et moins, services publics posés, rue en asphalte. Tél.: 549-4322, entre 17h00 et 19h00, Trépin Inc., courtier. F-175395-18-2

LATERRIERE: rang de l'Eglise, 150 X 100, prix à discuter, tél.: 678-9508. F-177605-18-8

CHICOUTIMI: derrière Place Royaume, prêt à construire. Tél.: 545-0698. F-177713-18-1

VILLE DE LA BAIE: terrains résidentiels, tous les services inclus, prêts pour construction. Tél.: 544-5865. F-177337-18-2

SHIPSHAW: Route Coulombe, terrain: 172 X 200. Tél.: 545-3935. F-177182-18-2

**A vendre ou à louer (20)**

ST-AMBROISE: 394, Dubuisson, maison 5 1/2 pièces, tapis mur à mur, tél.: 672-2513. F-177870-20

**Autos à vendre (21)**

DODGE ASPEN 1977, très bonne condition. Demandez Claude, 547-7192. F-177967-21-2

PONTIAC ACADIAN 1981, 2 portes. Tél.: 673-7200. F-177968-21-2

HONDA CIVIC 1977, manuelle, bonne condition, \$1,500.00. Tél.: 549-4356 ou 545-0239. F-177949-21-1

CHRYSLER NEW PONT 1975, 46,000 milles, prix à discuter. Tél.: 547-2464. F-177917-21-1

PONTIAC PARISIENNE 1974, très bonne condition, 4 pneus d'été, 2 pneus d'hiver, \$850.00 à discuter. Tél.: 545-4818, le soir ou 543-4188, le jour. F-177916-21-1

CHEVROLET MALIBU 1976, automatique, très bonne condition, prix à discuter. Tél.: 548-4275, après 17h00. F-177914-21-1

CORVETTE 1980, équipement complet, manuelle 4 vitesses, tél.: 545-1540. F-177913-21-1

SUBARU 1979, FAMILIALE, 4 X 4, 71,000 kilomètres, très bonne condition, tél.: 548-9613. F-177871-21

CHEVROLET MONTE CARLO 1976, très très propre, très bonne condition, prix abordable, tél.: 543-1094. F-177864-21

FORD MUSTANG 1978, 51,000 kilomètres, prix: \$3,200.00. Tél.: 545-9581. F-177972-21-2

CHEVELLE 1973, très bonne carrosserie, conduite et freins neufs, moteur 307 déféctueux, prix: \$100.00. Tél.: 543-6660. F-177955-21-1

NOVA 1977, 2 portes, 43,800 milles, 6 cylindres, automatique, servodirection, A VOIR: 100, Constantine, Chicoutimi-Nord, \$2,550.00 ferme. F-177952-21-1

FORD ESCORT 1982, MERCURY MARQUIS 1979, FORD CUSTUM 1979. Tél.: 545-2303, H.D. Auto, boulevard St-Paul, Chicoutimi. F-177950-21-1

Dodge Charger Daytona 1977, sièges baquets, vente par pièces ou au complet, prix: \$800.00. Tél.: 344-1820. F-177378-21-2

HONDA PRELUDE 1979, TOYOTA CELICA 1978, PONTIAC ACADIAN 1978, 1982, PLYMOUTH ARROW 1976, 1978, HONDA CIVIC 1975, VOLVO 1974, TOYOTA CELICA 1973, à vendre ou à échanger pour grosses voitures. Raymond Automobile, tél.: 674-9137. F-177792-21

FIAT 128, 1979, 4 portes, manuelle, moteur 4 cylindres, reconditionné, en bonne condition, \$1,800.00 tél.: 545-2860. F-176917-21-8

RENAULT 5 GTL, noire, peinture neuve, 1978 35,000 kilomètres, bon ordre, tél.: 543-1035 ou 543-3147. F-177659-21

CHEVETTE SCOOTER 1981, automatique, 49,000 kilomètres. Aussi: Pontiac familiale 1979, parfaite condition. Tél.: 696-2211. F-177624-21-2

LADA 1982, 14,000 kilomètres, état neuf, prix de cotation, tél.: 543-6202. F-177742-21

RENAULT 18, 1981, garantie internationale prolongée, tout équipée, 23,000 kilomètres, prix à discuter. Tél.: 544-5217. F-177693-21-2

CHRYSLER NEWPORT 1978, 60,000 milles, 4 jantes supplémentaires, prix: \$1,200.00, tél.: 544-7863. F-177608-21

ACHETONS, VENDONS OU ECHANGEONS voitures de toutes marques. Centre du Camion Ford, en face de l'Ami Bernard, tél.: 545-0150, demandez Ghislain Leroux. F-175739-21-2

AUTOS DEMANDEES en état de marche ou pour ferraille, payons de \$20.00 à \$3,000.00, tél.: 547-0021. F-177192-21

MERCEDES 1981 SUR GARANTIE, 15,000 milles, diesel 240-D, tél.: 547-2262, entre 17h00 et 19h00. F-177249-21

BUICK CENTURY LIMITED 1982, V-6, automatique, tout équipé, 30,000 kilomètres, très bonne condition, tél.: 543-6398. F-177828-21

DODGE CHARGER SPORT 500, 1971, freins neufs, peinture 1 an. Tél.: 673-4505 ou 549-5632. F-177799-21-1

OLDSMOBILE 1975, très propre, en très bonne condition, prix \$790.00, tél.: après 17h00 547-6238. F-177804-21-8

CORVETTE 1972, modifiée, toit ouvrant, vrai bijou, \$6,000.00 tél.: 545-3434. F-177800-21-8

RENAULT 5 GTL, 1978, excellent état, 45,000 milles, \$2,500.00. Tél.: 543-7718, après 17h00. F-177306-21-2

MINI-AUSTIN 1974, \$350.00. Tél.: 548-6337 ou 547-3521. F-177889-21-2

PLYMOUTH VOLARE STATION 1977, bon pour les pièces ou pour rouler, bas prix à discuter. Tél.: 542-9958, après 5h00. F-177928-21-1

PONTIAC ACADIAN DE LUXE 1981, 2 portes, liftback, garantie GM, prix: \$4,950.00, tél.: 548-5486. F-177564-21

BUICK CENTURY 1977, 65,000 milles, bonne condition, prix à discuter, tél.: 543-8287. F-177229-21

PONTIAC SUNBIRD 1980, 35,000 kilomètres, en excellente condition, peinture originale, pneus d'été et d'hiver disponibles. Tél.: 543-4507, d'hiver disponibles. F-177347-21-2

NOVA SS 1973, à vendre pour pièces. Tél.: 545-0944. F-177290-21-1

PONTIAC ACADIAN 1979, 4 portes, très bonne condition, \$3,000.00, acheteur sérieux seulement. Tél.: 542-2745. F-177318-21-2

FORD TORINO ELITE 1976, bas millage, état de marche, \$500.00. Tél.: 543-3749. F-177330-21-2

PINTO FAMILIALE 1974, 4 automatique, moteur 8,000 milles, 4 pneus neufs, peinture d'un an, \$1,400.00. Tél.: 542-7697, après 6h00. F-177291-21-1

DODGE ROYAL MONACO 1976, état de marche, prix de débarras, tél.: 543-2880. F-177301-21

**Camions à vendre (22)**

G.M.C. 1974, \$650.00. Tél.: 543-2780. F-177759-22-2

PANEL GMC 1978, Vandura modèle 15, vitre dans les cotés, semi-fin à l'intérieur, entièrement équipé, état neuf, prix à discuter. Tél.: 549-2894. F-176936-22-1

PICK-UP CHEVROLET 1978, Carlot 10, de luxe, peinture neuve, parfaite condition, prix à discuter. Tél.: 272-2121, après 5h00. F-177525-22-2

JEEP WAGONNER 1978, 4 X 4, en bonne condition, pneus radiaux Michelin. Tél.: 547-7447. F-177760-22-2

CAMION 10 roues INTERNATIONAL, 1973, moteur 392, au gaz, avec boîte à pulpes, tél.: 678-2685. F-177747-22

JIMMY 4 X 4, mécanique excellente, \$1,000.00, tél.: 547-6563. F-177573-22

FORD F-150, super cab, avec boîte, 1981, 26,000 kilomètres, tél.: 549-7749. F-177376-22-2

JEEP RENEGADE 1975, 304 po. cu., parfaite condition, prix à discuter. Tél.: 544-2023. F-177296-22-1

G.M.C. 4 x 4, 1980, 1/2 tonne, vendu au prix cotation. Tél.: 542-8819, demandez Clermont. F-177704-22-1

CHEVROLET 4 x 4, 1979, \$4,200.00. Tél.: 545-4200. F-177943-22-1

PANEL CHEVROLET 1980, fin à l'intérieur, prix à discuter. Tél.: 549-9731. F-177450-22-1

**Motos à vendre (23)**

MOTO-CROSS 1980, \$500.00, tél.: 545-2303, demandez Steve ou 549-3101, après 6h00. F-177868-23

HONDA 750, 1974, équipé Windjammer, valise, très propre, parfaite condition, prix: \$1,200.00. Tél.: 549-8687. F-177908-23-1

YAMAHA 360, 1976, très propre, \$700.00. Tél.: 545-6756. F-177907-23-1

YAMAHA 360cc, 1976, parfaite condition. Tél.: 543-8753. F-177480-23-1

TROIS ROUES HONDA 185S, 1983, avec chenille pour neige. Tél.: 545-4200. F-177942-23-1

HONDA XL-100, 1978, trail et route, très propre, bas millage, tél.: 673-7424. F-177197-23

YAMAHA XT-250, 1982, état neuf, tél.: 547-2205, demandez Serge. F-177728-23

HONDA NGHTHAWK 1982, état neuf, prix à discuter, tél.: 547-6891 ou 542-7320. F-177628-23

HONDA V-45, 750, 1982, 3,500 kilomètres, état neuf, prix à discuter. Tél.: 549-3708. F-177444-23-1

SUZUKI GS 550 L, 1982, 3,500 kilomètres. A voir. Tél.: 674-2370. F-177360-23-2

KAWASAKI 175, 1978, \$550.00, état neuf, de trail, après 17h00 545-4641. F-177385-23-8

SUZUKI PE-250, 1981, parfaite condition, prix: \$1,000.00. Tél.: 672-2121. F-177479-23-2

KAWASAKI KS 1000 ST, 1979, tout équipée, excellente condition n, tél.: 549-3588. F-177743-23

HONDA GL 1100, 13,340 kilomètres, très propre, tél.: 543-9914. F-177872-23

1979 mopède PEUGEOT, prix à discuter, tél.: 544-5811. F-177802-23-8

**Motoneiges à vendre (25)**

CARROSSERIE de Yamaha GPX 433, complète avec pièces, tél.: 548-7518, heures de repas. F-177891-25-2

2 motoneiges avec remorque, en bonne condition, dont une MOTOSKI ZEPHIR 25 H.P. 1971, un BOMBARDIER 10.5 H.P., 1967, prix à discuter, tél.: 543-6280. F-177390-25-8

MOTO-SKI FUTURA 1978, moteur 400cc, avec traineau et casse-cul, état de neuf, \$650.00. Tél.: 543-3950. F-177923-25-2

ALPINE 1980, prix à discuter, tél.: 549-9594. F-178007-25

TRAINAUX pour bois de pulpe et poêle pour motoneige, aussi trainaux doubles (team). Tél.: 544-2973. F-176985-25-1

**Bateaux à vendre (27)**

PLANCHE A VOILE Pellican, prix: \$1,100.00, acheteur sérieux seulement. Tél.: 545-6936. F-177995-27-2

CHALOUPÉ 15 pieds, moteur Johnson 40 h.p., très propre, avec remorque, \$1,450.00. Tél.: 272-2317. F-177576-27-2

Moteur hors-bord, Mercury, 7.5 H.P., 1982, condition A-1, demandez Michel à 544-4856, acheteur sérieux seulement. F-177421-27

ROULOTTE HOLIDAY 1971, 20', très propre, \$3,500.00. Tél.: 548-2312. F-177925-29-2

ROULOTTE DE VOYAGE APALACHE 16 pieds, 1981, servie 2 fois, comme neuve, vitres teintées, tout équipée avec roue de secours et freins électriques, tout compris dans la vente. Tél.: 549-4069. F-177927-29-1

ROULOTTE UNIC 1979, 34 pieds, état de neuf. Tél.: 418-872-1295 ou 872-2033. F-177297-29-1

MIAMI: roulotte 29 X 8, très bon état, \$4,000.00. Tél.: 549-0883. F-177345-29-2

**Machinerie (31)**

2 tracteurs à chenilles, un case 450, un John Deere 2010, prix à discuter, tél.: 549-8536. F-177879-31

Trois débiqueuses Timberjack 201, 1974 et 1975, tout équipées le différentiel Eaton, pneus 231 X 26, excellent état, bon prix. Tél.: 543-9890. F-177326-31-2

REPRESENTANT DEMANDE: Manufacturier de bijouterie orfèvre, médailles et insignes émaillés, a besoin d'un représentant pour couvrir le territoire du Saguenay-Lac-St-Jean, rémunération sur base commission seulement. Envoyez curriculum vitae à 4065, rue de Bleury, Montréal, H2Z 1N1. F-177861-36

PERSONNES demandées pour commerce gros et détail, 4,000 items différents. Ecrire à: SONIC-ENR et Distribution M.G.L., C.P. 575, Charlevoix, G0A 1B0, Baie St-Paul. F-175895-36-1

REPRESENTANTES dans la vente de jeux éducatifs, secteurs Chicoutimi, La Baie, Laterrière, Anse St-Jean. Tél.: 543-8096. F-177954-36-1

PIECES d'auto de Honda Civic à vendre. Tél.: 548-1510. F-177888-33-2

Pneus d'hiver ou d'été, 12", 13", 14", 15", prix très spécial, aussi: pièces de Datsun, Toyota, Honda, Volvo. Tél.: 543-3083 ou 543-1718. F-177812-33-2

SI VOUS VOULEZ VOUS DEBARASSER DE VOS VIEILLES VOITURES ou camions, nous allons les chercher sans frais de remorquage. Tél.: 549-6672. F-175542-33-2

PNEUS usagés radiaux conventionnels, été, hiver, 13, 14, 15 pouces. Tél.: 696-1079. F-177356-33-2

Si vous voulez vous débarrasser de vos vieilles voitures ou camions, nous allons les chercher sans aucun frais de remorquage, nous payons le meilleur prix. Tél.: 543-8361. F-177348-33-2

4 PNEUS d'été radiaux de marque Dunlop, 145-SR-13, état de neuf, prix à discuter. Tél.: 548-6085. F-177369-33-2

**Tracteurs à vendre (34)**

A VOIR tracteur MASSEY FERUGSON 14 h.p., hydraulique et hydraulique, avec pelle, remorque, chaînes, excellente condition. Tél.: 547-1193, demandez Jacques. F-177912-34-1

**Véhicules divers (35)**

DUNE BUGGY moteur 1600, tél.: 545-7097. F-177858-35

Vous êtes au chômage, vous avez fini le chômage et vous retirez maintenant de l'assistance sociale. Venez essayer une nouvelle carrière. Qui sait? C'est peut-être ce que l'on vous offre, serait la carrière de vos rêves. Salaire de base selon nos exigences. Informations, tél.: 547-5727. F-175468-36-2

Un entrepreneur électricien a un besoin urgent de représentants(e) en bi-énergie pour le secteur Saguenay-Lac-St-Jean. Pour informations, tél.: 668-4063 ou 668-6888. F-175902-36-2

Le service d'abonnement de revues Chatoaine requiert les services de téléphonistes pour du travail de 9h00 à 13h00, 5 jours par semaine, tél.: 543-1484. F-177876-36

LES TEMPS SONT DIFFICILES: Nous pouvons augmenter vos revenus, n'hésitez pas, écrivez Les Entreprises L.D.L., 954, rue St-Edouard, St-Urbain, G0A 4K0. F-175177-36

SALON de coiffure avec bonne clientèle, cherche esthéticienne désirent partir à son compte. Fournisseurs local à très bon prix. Tél.: 673-7095. F-177584-36-2

ATTENTION belle perspective d'avenir dans la domotique de la vente. Les candidats choisis doivent être sérieux et ambassadeurs. Nous vous offrons une possibilité d'avancement, rapide et un entraînement à nos frais. Nous vous offrons aussi un système de bonus qui vous intéressez, si cela vous intéresse et que vous possédez une auto, communiquez à: 549-1638. F-177945-36-1

**Pièces et accessoires (33)**

DEUX SIEGES capitaines, trois sièges arrière, pour Ford Econoline, belge, très bonne condition, prix à discuter. Tél.: 549-1058. F-178041-33-2

**Offres de services (37)**

NETTOYAGE A LA VAPEUR: TAPIS, MEUBLE, mur, plafond, vitres, etc... Travail professionnel garanti. Tél.: 548-1638. F-174686-37-2

IMPOT: J'offre mes services pour remplir les rapports d'impôt des particuliers, tél.: 549-6975, rue Des Maristes, Chicoutimi. F-177885-37

Ouvrier offre ses services pour travail général, tél.: 545-1812. F-176798-37

SPECIAL PRINTEMPS lavage de tapis à la vapeur, plafonds, murs, vitres. Moitié prix sur lavage de divan. Estime time gratuite. Tél.: 542-6792. F-177548-37-1

Attention chasseur et pêcheur: Cours de topographie, boussole et survie, tél.: 548-2209. F-177815-37

Dame garderait enfants à la journée ou semaine, secteur Chicoutimi-Nord. Prix modique. Tél.: 549-8158. F-177822-37-2

Homme d'expérience offre ses services pour travaux de menuiserie, plomberie, peinture, estimation gratuite, tél.: 545-1940 ou 696-1279. F-177498-37

JEUNE fille avec bon d'emploi, offre ses services comme comptable-comptable. Tél.: 696-0733. F-177711-37-1

Rénovation, construction de toutes sortes, tél.: 549-3559. F-177238-37

DISCO JUIF, DISCO-MOBILE, musique de toute occasion, enregistrement 4 pistes T.D.K., Reynald, 276-5088, Alain, 276-3322. Mistessini, P.Q. F-177893-37-2

J'offre mes services pour peinture, plâtrer et réparations, estimé gratuit, tél.: 549-9340. F-175517-37-3

J'OFFRE MES SERVICES pour décapet et rénover les meubles, prix raisonnable. Estimée gratuite. Tél.: 547-8651. F-176426-37-1

IMPOTS-H.R.C., 945, Sydenham. Rapports d'impôt. Rabais pour faibles revenus. Tél.: 545-2050. F-176499-37-1

IMPOT: Pour vos déclarations d'impôt, demandez Sylvain à: 547-1592 et je me rends à domicile. F-175567-37

SERVICE IMPOT-RAPID. Impôt provincial, fédéral, crédit enfant, taxes scolaires et foncières. Plus de 20 ans d'expérience. Ouvrage garanti. \$7.00 et plus. Tél.: 549-6459. F-176645-37-2

Menuisier d'expérience et référendaire offre ses services pour rénovations, construction, prix compétitif, estimation gratuite, tél.: 542-9127, après 15h00. F-177140-37

IMPOT: particuliers, faites faire vos impôts par quelqu'un de compétent, 8 ans d'expérience, \$8.00 fédéral et provincial. Tél.: 696-0189 (Chicoutimi). F-177158-37-2

Tarif égyptien et carte, pour rendez-vous seulement, tél.: 549-8714. F-177652-37-8

SPECIAL PRINTEMPS: lavage de tapis, meubles à la vapeur, ouvrage garanti, 1 pièce \$20.00, autre additionnel \$15.00. NETTOYEUR JACK, tél.: 549-0002. F-176881-37-1

IMPOT: personne d'expérience pour remplir vos déclarations d'impôts, (particuliers et entreprises), possibilité de service à domicile. Tél.: 547-7233, demandez Doris. F-177284-37-1

MASSAGE 7 JOURS: Massage professionnel pour demoiselle, madame, monsieur, aussi bronzage, pour rendez-vous, tél.: 542-6200. F-174781-37

**Ameublement (40)**

Mobilier de salon style canadien avec 2 lampes, 2 tables et (pouf), ainsi que mobilier de cuisine style canadien avec vaisselier, état neuf, très propre, tél.: 549-8870. F-177550-40

Mobilier de chambre en érable, 3 pièces, tél.: 549-8555 ou 549-7238. F-177729-40

Table avec 4 chaises, \$75.00; mini-sècheuse Hoover 110 volts, \$125.00, tél.: 548-1523. F-177832-40

Mobilier de cuisine en bois \$130.00. Lit simple presque neuf \$30.00. Tél.: 542-0439, soir ou 547-5356, jour. F-177753-40-2

**DEUX CAUSEUSES** en velours brun, presque neuves, mobilier de chambre à coucher antique, commode avec miroir, petit bureau, causeuse antique et fauteuil. Tél.: 545-2109, après 6h00. F-177938-40-1

Mobilier de salon avec 2 tables, 2 lampes, style canadien, un lazy-boy, 3 chaises de comptoir pivotantes, mobilier de cuisine et 2 fauteuils pivotants, tél.: 547-7125, après 5h00. F-177852-40

Mobilier de cuisine comprenant table et 4 chaises, \$100.00; mobilier de cuisine style colonial, comprenant table et 4 chaises, à l'état neuf, et luminaires, le tout \$650.00; lit avec matelas, style colonial avec sacré-taire et chaise, état de neuf, prix: \$225.00; table de centre ronde en verre style moderne, très bonne condition, \$125.00; pédalo très bonne condition, état neuf, prix: \$450.00. Si intéressé seulement, tél.: 549-8883, après 4h00. F-177863-40

Chambre modulaire \$1,000.00, mobilier de cuisine \$189.00, mobilier de chambre érable \$649.00, salon \$379.00, lot de lampes \$12.00 à \$25.00, tables de salon à partir de \$37.00, frigidaire 17 pieds Roy \$797.00, micro-onde H.P. \$499.00, tél.: 558-9627, Place du Commerce, Arvida. F-177765-40

**MOBILIER DE SALON** modulaire, beige, 7 morceaux, \$400.00. Lustre chandelier en verre, \$75.00. Tél.: 542-7697. F-177292-40-1

Mobilier de cuisine ancien, 4 chaises Press Back, table à 6 pattes, tél.: 662-7896, après 5h00. F-177400-40

Poêles, frigidaire, laveuses, sècheuses, mobiliers de cuisine, de salon, de chambre, matelas et sommiers-caisses. Tél.: 542-3196. F-176983-40-1

Poêle, réfrigérateur, laveuse, sècheuse, laveuse-essoreuse, mini-laveuse, mini-sècheuse, etc., en très bonne condition, garantie minimum 90 jours, sur pièces et main-d'œuvre... certains appareils, garantie allant jusqu'à 2 ans sur pièces, livraison gratuite. Tél.: 543-3010, sur semaine seulement. F-177757-40-2

**POELE** amande, avec vitre teintée, 3 mois d'usage, de marque Roy \$500.00. Mobilier de cuisine, 5 morceaux, 3 mois d'usage, style moderne, \$500.00. Tél.: 344-1953. F-177481-40-2

**ECONOMISEZ** des centaines de dollars en achetant vos meubles au prix du manufacturier. A la manufacture de meubles 1670, rang St-Martin. Tél.: 549-3845 ou 549-1974. Plan de financement bancaire disponible. Estimation gratuite sur armoires de cuisine. F-176265-40-2

### Animaux à vendre (42)

**COUPLE** de tourterelles àvec grande cage. Tél.: 543-5367. F-177935-42-1

\* Poulettes de 20 semaines prêtes à pondre, race rouge warren ou noir arco, aussi: blanche, pour informations, J. Tremblay, tél.: 514-632-5927. F-175180-42

**PERRUCHES**, mâle et femelle, avec ou sans cage, prix à discuter. Tél.: 543-5253. F-177896-42-2

**CHIEN** teckel, pure race, non enregistré, âgé de 2 mois. Tél.: 548-9659. F-177678-42-2

Chiots doberman âgés 6 semaines, pure race, tél.: 543-0510. F-177394-42-8

### Coin du bébé (43)

**TABLE** à langer, chaise haute et siège d'auto. Tél.: 542-4397. F-177446-43-1

### Camping (44)

**TENTE** en nylon 12 X 12, de marque Wood, prix: \$200.00. Tél.: 547-7447. F-177761-44-2

**TENTE** française de marque Lamont, 4 chambres, grande cuisine, couche 8 personnes, \$400.00. Tél.: 547-7447. F-177762-44-2

**MOTORISE** 26", 1979, 25,000 milles, prix: \$20,000.00. Tél.: 549-7702 ou 673-7395. F-177965-44-2

### Vêtements (45)

**VETEMENTS** dame, jamais été portés, mannequin de vison, boîtes. Tél.: 543-3564. F-177848-45-2

**Robe de mariée** nouvelle mode de chez "Louson", grandeur 4-5 ans avec chapeau, valeur: \$500.00, laissée à \$150.00, tél.: 543-0225 ou 549-2586. F-177460-45

Très belle robe de mariée, grandeur: 9-10. Prix à discuter. Tél.: 545-2716 ou 545-6676. F-177262-45-2

### Demande (47)

**DEMANDE** cheminées préfabriquées, 8", usagée. Tél.: 542-2782. F-177920-47-1

**DEMANDE** logement de 4 1/2 pièces, chauffé, éclairé, libre pour le 1er mai, dans secteur Arvida. Tél.: 548-1345, demandez Lili. F-177951-47-1

**DEMANDE** associés(es) pour commerce lucratif, déjà en opération, capital minimum requis: \$1,000.00. Tél.: 549-4472. F-178039-47-2

Recherche bicyclette pour conditionnement physique, tél.: 543-4310, après 17h00. F-177860-47

Nous achetons autos et camions usagés (rebuts), nous payons de bons prix et les métaux. Tél.: 542-6938. F-177790-47

**CHALET** DEMANDE situé maximum 15 milles de Chicoutimi. Tél.: 543-1346, entre 9h00 et 17h00. F-177699-47-1

Poêles, frigidaire, laveuses, sècheuses, mobiliers de cuisine, de salon, de chambre, matelas et sommiers-caisses. Tél.: 542-3196. F-176984-47-1

**SERAI** ACHETEUR de surplus de vaisselles, de biblots, de verreries, de livres et d'outils. Tél.: 542-6792. F-177666-47-1

Cherche transport aux heures de bureau d'Arvida - Alma, tous les jours de la semaine, demandez Joanne, frais virés (418) 344-1336. F-177635-47

**DAME** 48 ans, tranquille, cherche chambre et pension à Alma, chez personne tranquille, n'ayant ni vieillards, ni enfant, près centre-ville. Offre \$270.00 par mois. Tél.: 668-4671 demandez Lorraine Raymond. F-177431-47-1

**ONACHEWY** - BLANCHE 2, serait acheteur d'un chalet, tél.: 547-2262, entre 17h00 et 19h00. F-177250-47

**NOUS ACHETONS**  
VOTRE DECLARATION D'IMPOT FEDERAL  
**POURQUOI ATTENDRE?**  
OBTENEZ 85% DE VOTRE REMBOURSEMENT EN MOINS DE 48 HEURES  
**Centre de Remboursement d'Impôt BenTaxe™**  
210 est, rue Racine, Chicoutimi, P.Q.  
Téléphone: 543-9781  
Nous nous réservons le droit d'accepter ou de refuser toute demande

### Divers (48)

**Aspirateur** de marque ELECTROLUX avec balai à tapis, ainsi que lave-tapis, prix: \$225.00, tél.: 545-6549. F-177825-48

Laveuse \$150.00, laveuse-essoreuse \$140.00, laveuse à tordeur \$70.00, sècheuse \$140.00, poêle électrique \$125.00, mobilier de salon \$170.00, matelas 54" \$45.00. Tél.: 547-2313. F-177827-48-2

**COMPTOIRS** vitrés de style moderne, module mural et armoire de rangement. Caisse enregistreuse électronique Tecma-110, acheteur sérieux seulement. Tél.: 543-4643. F-177593-48-1

**MACHINE** à crème molle, 51 saveurs, à vendre. Tél.: 673-4777. F-177013-48-2

**POMPE** à eau 1/2 force, pompe à pulsard 1.3 de force, pointe à eau, fil chauffant, régulateur de pression propane, poêle à bois (colebrette), tél.: 543-9400. F-177165-48

**A VOIR DIRECTEMENT DU MANUFACTURIER**  
Salle de démonstration 192, Dubuc, Chicoutimi  
Stores vénitiens minis, horizontaux et verticaux.  
Pour estimations, Fernand Tremblay, 543-0432 ou 549-5732. F-177845-48

**Aspirateur** Electrolux verge avec balai électrique, en excellente condition. Prix de débarras, \$95.00. Raison: deux aspirateurs. Tél.: 542-8817. F-177898-48-2

**VENTE DE LIQUIDATION** bois de plancher de bouleau à 35% d'escompte, au: 256, de Paris, Chicoutimi, tél.: 549-3314, du lundi au vendredi. F-175695-48-1

**DEUX MOTEURS** électriques, un GE et l'autre WESTINGHOUSE, 40 forces chacun, 1,750 tours minute, fonctionnement sur 600 volts DC, incluant également deux redresseurs de courant pour alimenter ces moteurs. Tél.: 545-4474, extension 241. F-000000-48-1

**FAIRE-PART**: plus de 175 modèles différents, au choix des futurs mariés. Prix très compétitifs, aussi cartes de remerciements et d'invitation variées et personnalisées avec enveloppes assorties. S'adresser à: L'IMPRIMERIE LE PROGRES DU SAGUENAY, 1051, boulevard Talbot, Chicoutimi, tél.: 545-4474. F-000000-48-1

**PLAQUES D'ALUMINIUM**: 24 pouces x 36 pouces, épaisseur: 3 millèmes de pouce. PRIX: \$0.40 la plaque en paquet de 25 seulement. S'adresser à la MAISON DE LA PRESSE, 1051, boulevard Talbot, Chicoutimi, tél.: 545-4474. F-000000-48-3

**MACARONS** CHICOUTIMI, fabrication, vente de matériel, machines à macarons, coquilles, épingles, couteaux, matrices. Tél.: 678-9593. F-177905-48-2

**MILLE PIECES MECANIKES**: réducteurs avec moteur 1 1/2 h.p., moteurs 7 1/2 h.p., 550 v., pompes industrielles avec moteur 1 1/2 h.p., chariots d'entrepôt, pompes à eau et à l'huile, machines à coudre, moteurs à gazoline accidentés 350 Yamaha, sproquets et chaînes assorties, roues de chaise roulante, etc... Tél.: 543-1728. F-175458-48-2

**NOUS ACHETONS**  
VOTRE DECLARATION D'IMPOT FEDERAL  
**POURQUOI ATTENDRE?**  
OBTENEZ 85% DE VOTRE REMBOURSEMENT EN MOINS DE 48 HEURES  
**Centre de Remboursement d'Impôt BenTaxe™**  
210 est, rue Racine, Chicoutimi, P.Q.  
Téléphone: 543-9781  
Nous nous réservons le droit d'accepter ou de refuser toute demande

15 feuilles de styrofoam, 4 fluorescents de 4 pieds au complet, cireuse à trois brosses. Paire patins Micron de marque C.C.M. grandeur 8 1/2. Poêle à combustion lente. M-traillette pour antiquité. Tél.: 548-6150 ou 548-7410. F-177702-48-1

**Seul du manufacturier**  
Stores vénitiens verticaux et horizontaux au: 808, COTE-RESERVE, CHICOUTIMI.  
Tél.: 543-0524  
Estimé Edgar Tremblay

**GRANDE VENTE DE METAL**  
Dimensions: platte 8 x 20, 8 x 30, épaisseur: 3/16 à 5/8.  
Fer angle chanelle, beam de toutes dimensions. Réservoirs de toutes dimensions.  
**Montréal Démolition Inc.**  
Tél.: bur.: 696-1512  
soir et fin de semaine 543-2845  
F-177845-48

**Vente et location** de métiers, fil à tisser, comptoir-caisse électronique 2 tiroirs NSR, 4 pneus P-185-60R13, roulotte de voyage servant de chalet 18 1/2 pieds, tél.: 548-3038, entre 4h00 et 8h00. F-177862-48

**FASHION TWO TWENTY** VOUS INVITE... A la présentation de sa nouvelle gamme de produits de beauté "83". Venez en grand nombre avec parents et amies, mercredi, le 30 mars 1983, à 20h00, à l'Auberge des Gouverneurs de Chicoutimi. Des prix de présences seront attribués lors de la soirée et de plus, l'entrée est libre. Bienvenue à toutes. F-177343-48-2

**Récepteur** à balayage PATROLMAN PRO-16-A, 16 canaux, 14 cristaux inclus, ceinture de montage, éprouvons "cadioux ou américains", transmetteur-récepteur bande amateur (VE2) à lampes, incluant T.R. switch, tél.: 549-5400, après 5h00. F-177554-48-2

**Parquet** de bois franc. Vente, pose, sablage et finition, consultez un spécialiste, tél.: 545-1971. F-177499-48

Achetez objets anciens: vaisselle, bibelots, livres, tableaux, objets militaires, épinglettes, timbres, lettres manuscrites, actions, obligations, tél.: 542-8675, Claude. F-177243-48

**DELCO MCCULLOUGH** état neuf, 2,000 watts, tél.: 543-6280. F-177391-48-8

**OFFRE D'EMPLOI**  
Une compagnie internationale, en pleine expansion, est à la recherche de:  
**REPRESENTANTS(ES)**  
Pour le secteur du Saguenay et du Lac-St-Jean pour faire la vente et collection sur une clientèle déjà établie.  
**CECI EST UN TRAVAIL A L'ANNEE**  
**NOUS DEMANDONS:**  
- Secondaire V réussi ou l'équivalence.  
- Avoir de bonnes références du côté crédit et honnêteté.  
- Responsable et ambitieux(se).  
- Apparence propre et soignée.  
- Posséder une voiture.  
**NOUS OFFRONS:**  
- Clientèle établie.  
- Cours de formation.  
- Possibilité de revenu de \$25,000 et plus par année.  
- Fonds de pension.  
- Assurance-groupe.  
- Travail à l'année.  
Si vous êtes sérieux(ses) et ambitieux(ses), prenez un rendez-vous immédiatement en téléphonant à:  
**668-5261**  
entre 9h30 et 18h00.  
Demandez P. Doyon.

**OFFRE D'EMPLOI**  
Le CLSC des Chutes (Dolbeau-Mistassini)  
Le CLSC des Grands Bois (Chapais-Chibougamau)  
Le CLSC des Prés Bleus (St-Félicien-Roberval)  
Le CLSC Le Norois (Lac-St-Jean-Est)  
**RECHERCHENT**  
**4 TECHNICIENS(NES) EN HYGIENE DE TRAVAIL (temps complet)**  
**SOMMAIRE DES RESPONSABILITES:**  
Sur l'autorité du coordonnateur(trice) du programme, la personne étudie et évalue au niveau du poste de travail, les facteurs du milieu, ou des stress occasionnés par une ambiance de travail, qui peuvent causer des maladies ou des blessures, à des travailleurs ou les mettre dans l'inconfort, et fait des recommandations appropriées.  
**EXIGENCES:**  
• Diplôme d'études collégiales en technique de prévention ou en technique de chimie et/ou posséder une attestation d'étude collégiale en hygiène industrielle.  
• Posséder une automobile.  
**APTITUDES:**  
• Facilité à travailler en équipe.  
• Maturité, diplomatie, entregent.  
• Aptitude à rédiger des rapports.  
**SALAIRE:**  
Selon les normes en vigueur dans le réseau des affaires sociales.  
**REMARQUE:**  
Toute personne intéressée à l'un de ces quatre (4) postes, doit faire parvenir son curriculum vitae au complet avant le 16 avril 1983, 17h00, à l'adresse ci-dessous, en y indiquant clairement votre préférence de travail. L'absence d'indication signifiera que vous êtes disponible à l'un ou l'autre de ces quatre (4) endroits.  
**Direction générale CLSC Le Norois**  
100, St-Joseph  
Alma, G8B 7A6

**Ensemble** Electrolux AP-280 et B-280, avec balai électrique, état de neuf, \$235.00. Cause: aspirateur central. Tél.: 547-3570. F-177899-48-2

2 tapis blancs en peau de chèvre, un de 6' X 8', \$80.00, un de 3' X 6', \$25.00, un gris oval \$45.00, peau de vache d'Afrique du Sud, \$65.00, robot culinaire neuf de marque Stéca valeur de \$756.00 pour \$550.00, tél.: 543-8844 ou 543-0649. F-177406-48

**ACHAT** d'appareils ménagers, culinaire, réfrigérateur, laveuse, sècheuse, laveuse-essoreuse, etc... Nous payons comptant et allons les chercher. Sur semaine seulement, tél.: 549-3721. F-177756-48-2

**ARMOIRES** de cuisine de 6' de long en chêne pour \$329.00. Je fabrique aussi escalier, panneaux d'armoires et plancher de chêne. Tél.: le jour: 547-0989, le soir: 542-0615. F-177735-48-2

Faites émailler votre bain terne. Choix de couleurs, ouvrage garanti, tél.: 549-5817. F-175500-48-2

Les Entreprises Gilles Gellinas Ent., services d'appareils électroménagers, pièces neuves et usagées. Réfrigération de tous genres. Accessoires reconditionnés à vendre, poêle, frigidaire, etc... Achetez appareils usagés. Accessoires à voir, au Terrasse Racine, Marche aux Pucés, ancien Woolco. Tél.: 548-2604. F-177505-48-2

**Aspirateur** Electrolux beige, AP-200, avec balai électrique, état de neuf, \$235.00. Cause: aspirateur central. Tél.: 547-3570. F-177899-48-2

**Table** de téléphone, 100 livres de Collection Harlequin, linge de bébé d'été 0 à 2 ans, très propre, sauveuse, tél.: 544-5811. F-177803-48-8

**SOUFFLEUSE** électrique, \$50.00. Bureau secrétaire avec chaise P.D.G., 1 classer, 2 fichiers. Bar à boissons. Tapis bleu 9 x 10, commode 6 tiroirs. CHEVROLET CAPRICE CLASSIC 1974, V-8, 350. Tél.: 545-6584. F-177944-48-1

### Musique et accessoires (50)

**PIANO** en excellente condition, acheteur sérieux seulement, tél.: 543-1739. F-177553-50

Batterie d'orchestre à vendre, tél.: 662-5019. F-177232-50

**ENCEINTE SPENDOR** BCI, naim Audio Nac 32, Nap 110, Rega Planar 3, bras Grace 714, en bois, cartouche MA 630, Tuner Nad, tél.: 549-1098, après 5h00. F-177724-50

**GUITARE** (Gibson SG), amplificateur (Fender), micro (Shure sm58), pied de micro, pédale de distortion (Boss). Tél.: 547-2794, demandez Mario. F-178038-50-2

**ORGUE** 2 claviers, pédalier, section rythmique automatique, prix: \$1,900.00. Tél.: 544-8482. F-177919-50-1

**BIENTOT RESTAURANT L'EXPRESS**  
BAR SALON SALLE A MANGER

**COLONNE DE SON** état neuf, prix à discuter. Tél.: 545-1042. F-177930-50-1

Deux caisses de son JBL, 4530, 3 voies, prix: \$475.00. Tél.: après 5h00, 545-6719. F-177826-50-2

### Bois de chauffage (51)

**BOIS SEC** ENTREPOSE, bouleau, merisier à \$38.00 la corde fendu. BOIS VERT, bouleau, érable, merisier, \$23.00 la corde de 16". 10 cordes et plus \$22.00 la corde. \$25.00 la corde fendu. Bois de tremble, \$15.00 la corde en bûche de 16", \$18.00 la cor de fendu. Livraison gratuite. Tél.: 678-9731. F-176317-51-1

**FENDEUR** à bois hydraulique. Tél.: 544-1320. F-177295-51-1

**BOIS** première qualité, érable, merisier, \$22.00 la corde de 16" en bûches. Tremble vert \$12.00 la corde de 16" en bûche, aussi: disponible en 4". Tél.: 678-9898. F-177926-51-2

**SPECIAL** fin de saison, bouleau première qualité en 8", \$400.00 du 10 roues, également disponible au 5 tonnes et en 16". Chicoutimi et environs, tél.: 549-9373. Alma et environs, tél.: 343-3880 ou 668-8970. F-175487-51-2

### Poêles à bois à vendre (52)

Poêle à combustion lente, prix: \$250.00, n'a jamais été utilisé, tél.: 548-6464. F-177846-52

**CANADIAN TIRE**  
MAGASIN ASSOCIE  
**CORRECTION**  
Dans notre réclame parue en page 29 de l'édition du journal Le Quotidien du 28 mars '83 on aurait dû lire:  
**PRIX EN VIGUEUR JUSQU'AU SAMEDI 2 AVRIL '83**

**APPEL D'OFFRES**  
La ville de Chicoutimi désire recevoir des soumissions pour DEUX MILLE (2,000) tonnes métriques de mélange bitumineux de rapiège.  
Ceux qui désirent soumissionner peuvent se procurer des formules de soumission au Service de l'Approvisionnement, au 1088, rue Nil-Tremblay, Chicoutimi, secteur Rivière-du-Moulin.  
Les formules dûment remplies seront retournables au bureau du greffier, ville de Chicoutimi, 201 est, rue Racine, Chicoutimi, avant 14h00 (deux heures p.m.), le 11 avril 1983.  
Aucun dépôt de garantie n'est exigé.  
La ville ne s'engage pas à accepter ni la plus basse, ni aucune des soumission et décline toute responsabilité à l'égard des soumissionnaires.  
Le présent avis est publié en conformité avec les dispositions de la loi des cités et villes.  
Signé à Chicoutimi, ce 28e jour de mars mil neuf cent quatre-vingt-trois (1983).  
**Jean-Yves Fortin, Greffier.**

# Accusations contre De Lorean **Décès**

DETROIT (AFP) — constructeur automobile américain arrêté

l'an dernier pour une affaire de drogue, serait soupçonné d'avoir détourné 17,6 millions de dollars de sa compagnie au profit de personnes privilégiées, selon la revue Automotive News.

Dans sa dernière édition, le journal de l'industrie automobile rapporte que les services fiscaux américains, Scotland Yard et la police d'Irlande du nord enquêtent sur les affaires de De Lorean, depuis son arrestation en octobre dernier dans une affaire de trafic de cocaïne, apparemment destinée à renflouer sa société en difficulté. L'usine de Lorean, qui avait été construite grâce à une subvention du gouvernement britannique.

**SAINT-ESPRIT** — Saint-Esprit, toi qui éclaircis tout, qui illumines tous les chemins pour que je puisse atteindre mon idéal, toi qui me donnes le don divin de pardonner et oublier le mal qu'on me fait et que dans tous les instants de ma vie tu es avec moi, je veux, pendant ce court dialogue, te remercier pour tout et confirmer encore une fois que je ne veux pas me séparer de toi à jamais, même et malgré n'importe quelle illusion matérielle. Je désire être avec toi dans la gloire éternelle. Merci de ta miséricorde envers moi et les miens. (La personne devra dire cette prière pendant trois jours de suite. Après les 3 jours, la grâce demandée sera obtenue même si elle pourrait paraître difficile. Faire publier aussitôt la grâce obtenue sans dire la demande, au bas mettre les initiales de la personne exaucée.)  
Signé: L.L.

## Patrons...



### Très chic...

Ne refusez pas les compliments lorsque vous porterez cette splendide robe aux manches de filet. La jupe est très évasée et la ceinture peut être une jolie boucle. L'encolure dégagée vous permettra d'ajouter vos plus beaux bijoux.

Patron 9097: Grandeurs "Misses": 8, 10, 12, 14, 16, 18, 20.

La grandeur 12 (buste 34) nécessite 2 3/4 verges de tissu dans les 45 pces; 3/4 verge de tissu (pour les manches contrastantes).

\$2.50 pour chaque patron. Ajoutez 50¢ pour la poste et la manutention. Écrivez en lettres moulées grandeur, numéro du patron, vos nom et adresse. Adressez à **MARIAN MARTIN**, dept. des patrons (Le Quotidien), 109, boul. Crockford, Scarborough, Ont. M1R 5B4. Coupez et économisez. Commandez aujourd'hui le catalogue AU TOMNE-HIVER Plus de 100 patrons, toutes grandeurs. En plus, un coupon gratuit pour un patron de 2,25\$. Le prix du catalogue est 1,50\$.

**PATRONS ARTISANALS: \$2.50** chacun.  
135-16 Poupées et vêtements  
134-14 Courtpointes faciles  
133 Courtpointes originales  
129 Decalques rapides et faciles  
128 Courtpointe mosaïque

9097  
SIZES  
8-20

Marian Martin

## Le QUOTIDIEN

DU SAGUENAY-LAC SAINT-JEAN

109, Crockford Blvd.  
Scarborough,  
Ontario, M1R 5B4

Numéro: .....

Taille: .....

Nom .....

Adresse .....



## CORRECTION

La première page de la circulaire Métro du 28 mars au 2 avril, titrée "Une Écllosion de bas Prix" représente une ambiance de Pâques symbolisée par l'éclosion d'œufs créant une association avec notre thématique des bas prix chez Métro.

Le prix indiqué entre ".79¢" ne doit d'aucune façon être considéré comme le prix de vente d'une douzaine d'œufs pour ladite semaine.

## AVIS

**PRENEZ AVIS** que la compagnie Audet & Bouchard Ltée demandera au Ministre des institutions financières et coopératives la permission de de dissoudre.

Le 25 mars 1983.  
**Mes Byers, Casgrain,**  
Procureurs  
de la compagnie.

## AVIS

"Avis est par les présentes donné que le contrat en date du 7 décembre 1982 par lequel "Fourrures Internationales d'Alma Inc." a transporté et cédé toutes ses dettes de livre présentes et futures à la Banque de Montréal, à titre de garantie, a été enregistré au bureau de la division d'enregistrement d'Hébertville le 10 décembre 1982, sous le #150944. Banque de Montréal, le 24 mars 1983."

"Notice is hereby given that the contract dated 7 December 1982, whereby "Fourrures Internationales d'Alma Inc.", transferred and assigned all its books debts present and future to the Bank of Montreal by way of security was registered at the Registry Office of Hébertville on 10 December 1982 under #150944.  
Bank of Montreal, 24 March 1983."

## Rendez-vous...

Alma

**Amies Marie-Lou**  
— Souper ce soir,  
soyez déguisés. Inf.:  
Mado Thériault à:  
662-2701.

Chicoutimi

**Club de photos** —  
Assemblée ce soir, à

19h30, au Centre socioculturel, Chicoutimi. La photographie aérienne.

**Corporation de réhabilitation des cardiaques** — Réunion annuelle des membres de la corporation à l'école Laure-Conan, Centre social des étudiants, ce soir, à 20h00.



## PROVINCE DE QUEBEC VILLE DE CHICOUTIMI

AUX PROPRIETAIRES inscrits, le 28 mars 1983, au rôle d'évaluation alors en vigueur dans cette ville à l'égard d'un immeuble imposable situé dans les limites territoriales de la ville de Chicoutimi.

## AVIS PUBLIC

est donné par le soussigné, greffier de cette ville.

QUE lors d'une séance ordinaire tenue le 28 mars 1983, le conseil de cette ville a adopté le règlement numéro 640 intitulé "Règlement ayant pour objet de décréter l'exécution de travaux au réseau d'éclairage de la municipalité et d'approprier les deniers à cette fin à même les fonds disponibles provenant de certains règlements d'emprunts de ville de Chicoutimi", et dont l'objet et l'emploi des deniers sont suffisamment décrits par le titre.

QUE les propriétaires parmi ceux ci-dessous visés qui étaient majeurs et citoyens canadiens à la date du 28 mars 1983, s'il s'agit de personnes physiques, ou qui auront satisfait dans le délai prescrit aux exigences du paragraphe 3 de l'article 399 de la Loi des cités et villes, s'il s'agit de corporations, sociétés commerciales ou associations, peuvent demander que le règlement numéro 640 fasse l'objet d'un scrutin secret selon les articles 399 à 410 de la même loi;

QUE cette demande a lieu selon la procédure d'enregistrement prévue aux articles 398 à 398 o de la Loi des cités et villes et qu'aux fins de cette procédure les personnes habiles à voter sur le règlement en question auront accès à un registre tenu à leur intention, de neuf heures à dix-neuf heures, les 5 et 6 avril 1983, au bureau de la ville situé au 201, rue Racine est, à Chicoutimi;

QUE le nombre requis de demandes enregistrées pour que le règlement numéro 640 fasse l'objet d'un scrutin secret est de cinq cents, et qu'à défaut de ce nombre le règlement en question sera réputé approuvé par les personnes habiles à voter;

QUE toute personne habile à voter sur le règlement en question peut le consulter au bureau de la ville, aux heures ordinaires de bureau et pendant les heures d'enregistrement;

QUE le résultat de cette consultation par la procédure d'enregistrement sera annoncé le 6 avril 1983, dans la salle réservée aux séances du conseil de cette ville, situé au 201, Racine est, à Chicoutimi, à 19h15.

DONNE à Chicoutimi, ce 29ème jour de mars 1983.

**JEAN-YVES FORTIN, greffier,**  
Ville de Chicoutimi.

## IN MEMORIAM



**DUBÉ (M. J.-Henri)** — Est décédé à Chicoutimi, le 28 mars 1983, à l'âge de 83 ans et 5 mois, M. J.-Henri Dubé époux de feu Alice Robin demeurant au 232, de la Colline, Chicoutimi.

La dépouille mortelle est exposée au salon funéraire Aubin, boulevard St-Paul, Chicoutimi. Les funérailles auront lieu mercredi le 30 mars 1983 à 14h00 en la Cathédrale et l'inhumation au cimetière de Chicoutimi.

Il laisse dans le deuil, ses enfants: Johnny, Léo (Lise Forcier), Soeur Jacqueline, des Antoniennes de Marie, Mlles Zita et Alberta, Edouard (Jacqueline Duchesne), Claire (Maurice Skinner), Louise (Pierre Joly), Henri (Denise Bilodeau), Julien (Lise Tremblay), son frère et sa soeur, ses beaux-frères et belles-soeurs: M. et Mme Adélar Dubé (Blanche Larouche), Mme J.-A. Couturier (Anita Dubé), Soeur Marguerite et Soeur Béatrice Robin, des Augustines de la Miséricorde de Jésus, M. et Mme Georges-Henri Robin (Thérèse Drolet), M. et Mme Thomas Robin (Mathilde Drolet), Mme Adélar Robin (Simone Massé).

Il fut à l'emploi du Bell Téléphone pendant 46 ans. Direction funéraire: Maison Aubin (1).

Une façon de mieux faire  
avec Respect & Dignité

Confiez-vous en toute confiance à:  
BUREAU:

**Gravel & Fils**  
Inc.

304, rue Racine est, Chicoutimi  
543-0755

Zellers

## CORRECTION

Dans notre circulaire intitulée "Italie Lotto" distribuée dans Le Quotidien du lundi 28 mars '83 à l'item Coordonnés "Lotto" de course, pour hommes on aurait dû lire:

**\$12<sup>97</sup> chacun**

au lieu de \$12.97 la paire.

Nous nous excusons auprès de notre clientèle pour tous les inconvénients que ceci a pu leur apporter.



# L'ÉCLOSION DES BAS PRIX

Surveillez notre nouveau cahier publicitaire et découvrez une véritable éclosion des bas prix!

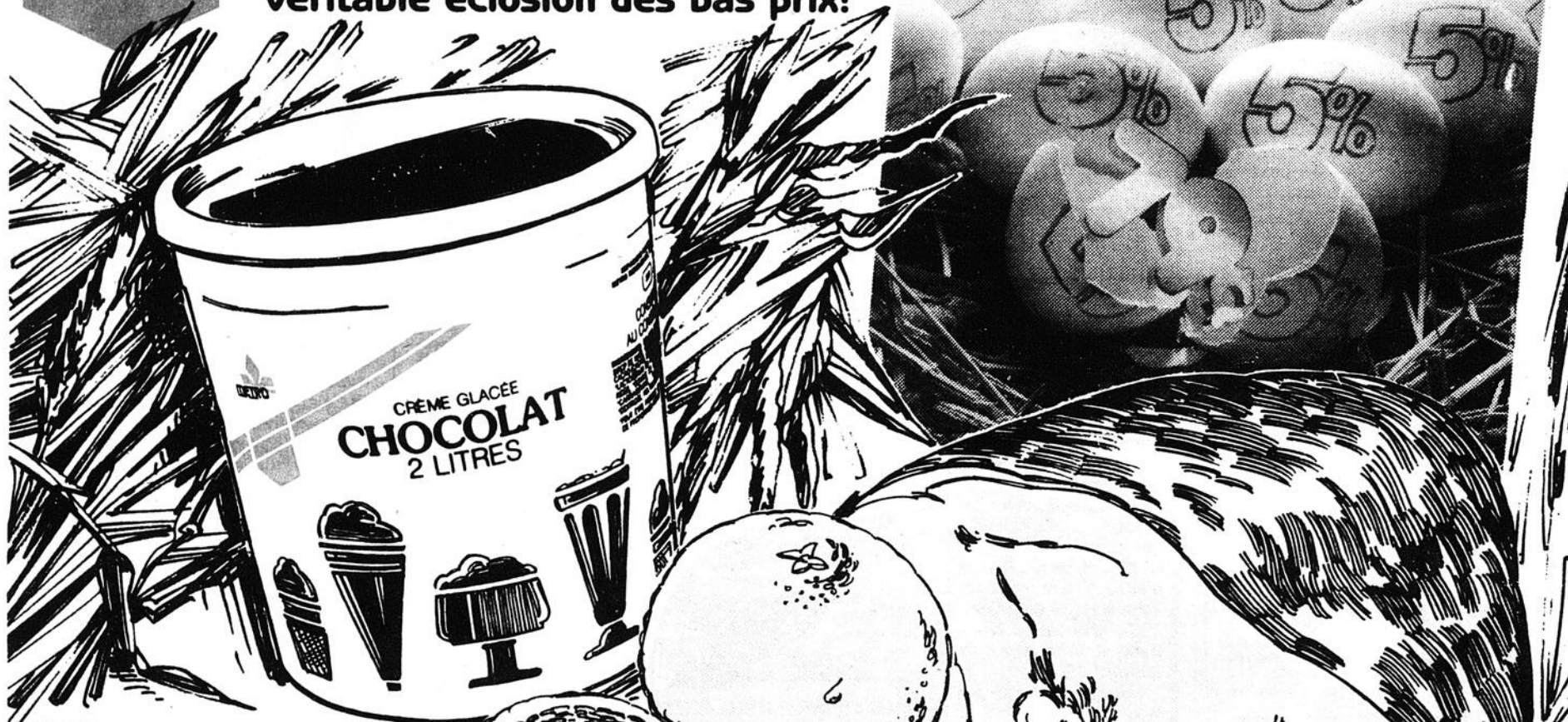
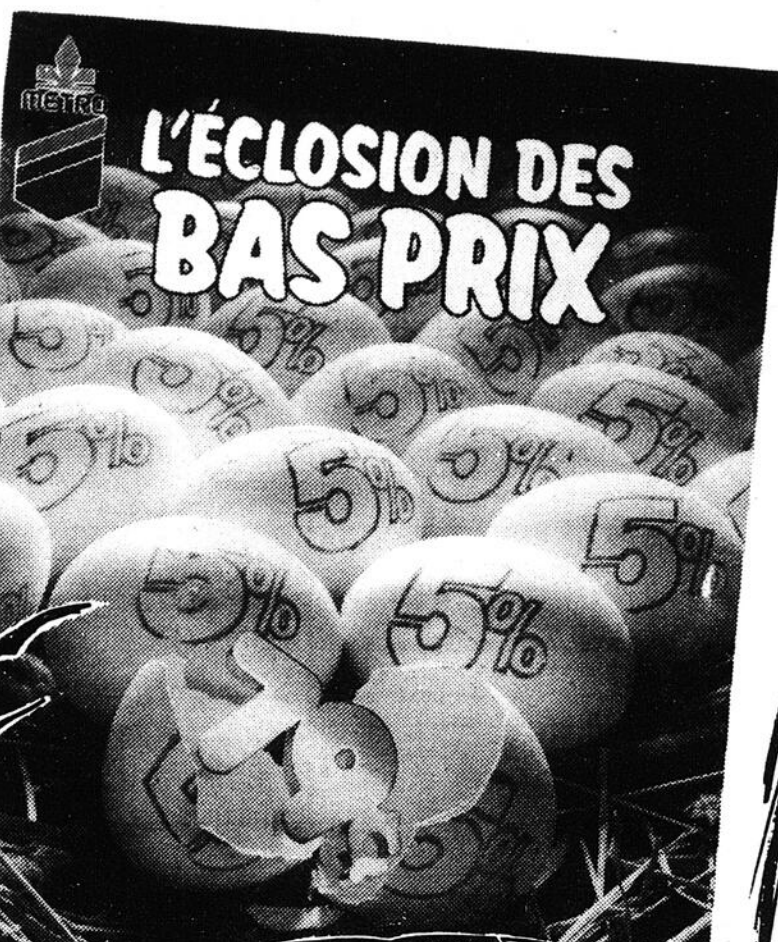

43% DE RABAIS

**CRÈME GLACÉE MÉTRO**  
parfums variés  
cont. plastique 2 L

1,77\$

**ORANGES SUNKIST**  
(sans pépins)  
Produit de la Californie  
Gr. 113

99¢  
douz.

37% DE RABAIS

**JAMBON FUMÉ MÉRITÉ**  
découenné, sans jarret,  
prêt-à-manger, un bout ou l'autre

2,84\$ /kg

1,29\$ /lb

Une offre inégalable!



**POÊLE À FRIRE ANTI-ADHÉRENTE MAGEFESA**  
24 cm ch.

5,99\$

Disponibles jusqu'à épuisement des stocks

5%

**d'escompte sur tout achat**

sauf sur les billets de loterie et sous réserve de toute réglementation gouvernementale régissant le prix de vente de certains produits.

Les prix annoncés dans cette page sont en vigueur dans tous les magasins de vos maîtres épiciers Métro du lundi 28 mars au samedi 2 avril 1983 jusqu'à 17h00. Nous nous réservons le droit de limiter les quantités. Il est possible que certains articles ne soient plus disponibles. Si un article venait à manquer, n'hésitez pas à demander un bon d'achat différé. Pas de vente aux marchands. Photos à titre indicatif seulement.



# METRO



# Des économies naturelles



**HARICOTS ASSAISONNÉS  
JAUNES OU VERTS**  
DEL MONTE  
Canada de fantasia  
bte 284 mL

**2,99¢**

**CRISTAUX DE SAVEUR**  
HAWAIIAN PUNCH  
saveurs variées  
canette 625 g

**2,59\$**

**TOMATES**  
AYLMER  
Canada de choix  
bte 540 mL

**69¢**

**PÊCHES EN MOITIÉS OU  
FRUITS, POIRES BARTLETT EN  
MOITIÉS**  
DEL MONTE  
Canada de  
fantasia  
bte 796 mL

**1,49\$**

**POIS No 1-2  
PETIT JARDIN**  
Canada de  
fantasia  
bte 398 mL

**69¢**

**FRUITS EN COUPE**  
DEL MONTE  
saveurs variées  
paquet  
4 x 142 g

**1,89\$**

**JUS D'ANANAS**  
DEL MONTE  
non sucré  
bte 1,36 L

**1,49\$**

**5%**

**d'escompte sur  
tout achat**

sauf sur les billets de loterie et sous  
réserve de toute réglementation  
gouvernementale régissant le prix de  
vente de certains produits

Les prix annoncés dans cette page sont en vigueur dans tous les magasins de vos maîtres épiciers Métro du lundi 28 mars au samedi 2 avril 1983 jusqu'à 17h00. Nous nous réservons le droit de limiter les quantités. Il est possible que certains articles ne soient plus disponibles. Si un article venait à manquer, n'hésitez pas à demander un bon d'achat différé. Pas de vente aux marchands. Photos à titre indicatif seulement.



Quand vous nous voyez,  
ne pensez pas à l'assurance,  
mais quand vous pensez à  
l'assurance...  
Voyez-nous!

Lajoie, Laberge,  
Bevin &  
Associés Inc.

31 ouest, Racine  
549-9925

# le QUOTIDIEN SPORTS

ASSURANCES  
AUTO  
INCENDIE  
VOL

Lajoie, Laberge,  
Bevin &  
Associés Inc.

31 ouest, Racine  
549-9925

## Les Expos cèdent Phelps à Seattle

WEST PALM BEACH (PC) - Les Expos ont échangé hier le joueur de premier but Ken Phelps aux Mariners de Seattle et ils ont retranché deux autres joueurs, soit les voltigeurs Roy Johnson et Pat Rooney, pour lesquels il n'y avait tout bonnement pas de place dans l'alignement.

"C'était écrit dans le ciel", a

reconnu Johnson, 23 ans, le plus prometteur des deux, un grand Noir qui avait estimé "à 50-50" ses chances de demeurer avec l'équipe au début du camp d'entraînement. "Je m'y attendais, a renchéri Johnson, mais si l'histoire se répète l'an prochain, je devrai faire quelque chose".

L'an dernier, il a gagné le

championnat des frappeurs de l'Association américaine, grâce à une ronflante moyenne de .367, 14 circuits et seulement 21 retraits au bâton en 376 apparitions au marbre à Wichita.

"Il a beaucoup de talent et il atteindra certainement les ligues majeures, a déclaré à son sujet le gérant des Expos Bill Virdon. C'est un voltigeur supérieur à la moyenne, qui n'a pas un très fort bras mais qui joue intelligemment. Et il est un bon frappeur même s'il ne l'a pas trop démontré au camp". Johnson a quitté West Palm Beach avec une moyenne de .214 mais a regroupé la majorité de ses six coups sûrs, dont un circuit contre Steve Carlton, lors de ses dernières apparitions au bâton.

Quant à Rooney, 25 ans, un frappeur de .100 à l'entraînement, son départ n'était qu'une question de temps.

"C'est un des meilleurs voltigeurs défensifs, mais il devra s'ajuster au bâton", a reconnu Virdon.

### Cinq de trop

Les Expos ne comptent plus maintenant que 29 joueurs au camp d'entraînement, soit cinq de trop: onze lanceurs, quatre receveurs, sept joueurs d'intérieur et sept voltigeurs.

Deux receveurs et un lanceur (presque certainement Dick Grapenthin) partiront. Les deux autres malheureux élus devraient être choisis entre Wallace Johnson (moyenne de .182 à l'entraînement) et Mike Phillips (.167).

Jim Wohlford ne frappe que pour .161, mais le vétéran obtenu des Giants de San Francisco est un réserviste établi.

Quant à Brad Mills, auteur d'une moyenne de .379 avant la

rencontre d'hier et fiable en défensive, il a probablement gagné son poste.

Tous les autres frappeurs encore à West Palm Beach sont sûrs du leur.

Phelps a été cédé aux Mariners contre une certaine somme d'argent et des considérations futures. Il s'est dit heureux de la tournure des évé-

nements. "J'avais demandé à être échangé, tout spécialement avec une équipe pour laquelle je pourrai jouer. Je n'avais pas beaucoup la chance de me faire valoir ici au premier but. A Seattle on voudra peut-être m'utiliser comme frappeur désigné, je ne le sais pas", a dit Phelps, qui retourne près des siens, lui qui est originaire de Seattle.

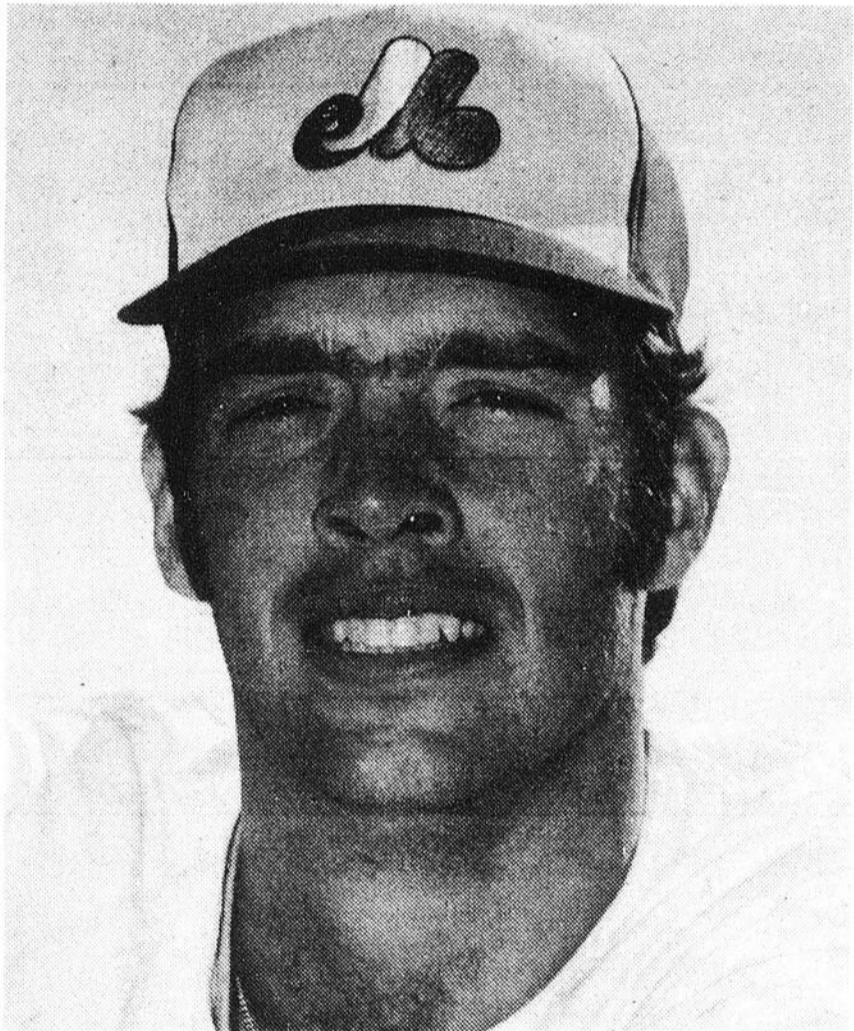

STEVE RENKO... à l'époque où il portait les couleurs des Expos. Depuis, il a fait bien du millage le grand 6 pieds 6 pouces.

## Steve Renko a fait du millage

WEST PALM BEACH (PC) - Le grand Steve Renko a fait du millage depuis qu'il a quitté les Expos en 1976. Lanceur assez moyen au sein d'une équipe faible à l'époque, bien peu auraient prêté que Renko jouerait encore au baseball en 1983. C'est pourtant ce qu'il fera vraisemblablement, et pour la première fois de sa vie, dans sa ville natale, Kansas City, où il habite toujours.

"Mais ce ne fut pas un facteur dans ma décision", souligne l'athlète de 6'6" et 240 livres, qui devait lancer contre les Expos hier.

"J'ai simplement accepté la meilleure offre, a-t-il ajouté, mais je suis bien content d'avoir l'occasion d'achever ma

carrière dans ma ville".

Depuis qu'il a quitté Montréal, Renko a lancé pour les A's d'Oakland, les Red Sox de Boston, les Angels de la Californie et, cette année, les Royals de Kansas City, qui lui ont fait signer un contrat d'un an à titre d'agent libre (c'est de la même façon qu'il était passé aux Red Sox).

"Je reste un an ou deux dans une ville, puis je déménage, affirme Renko en souriant. Mais sérieusement, c'est une question de circonstances. Je suis toujours parti en bons termes, partout où je suis passé".

C'est à Montréal que le lanceur développé dans l'organisation des Mets, qui l'avait engagé comme premier-but, a

joué le plus longtemps. Il a évolué sept ans et demi pour les Expos, avec lesquels il a connu une saison de 15-11 en 1973, tout en maintenant une moyenne de points mérités de 2.81, la septième meilleure moyenne de la Ligue nationale cette saison-là.

### Un lanceur moyen

Il a passé la plus grande partie de sa carrière de 14 ans dans les ligues majeures à flirter avec une moyenne de points mérités de 4.00 (moyenne à vie de 3.98), ayant remporté 128 victoires et accusé 135 défaites. Il aura été le genre de lanceurs qui, sans accéder au Temple de la Renommée, aura fait son boulot longtemps et consciencieusement.

Renko, un athlète sérieux

qui n'a jamais souffert d'un mal de bras important et qui a toujours pris soin de sa condition physique, croit pouvoir lancer encore pendant au moins deux ou trois ans. Il a maintenu une moyenne de 4.44 points mérités la saison dernière avec les Angels, mais son expérience lui a valu d'accumuler 11 victoires contre seulement six défaites pour aider son équipe à remporter le championnat de sa division.

Capable de lancer comme partant ou en relève, il s'attend à faire partie de la rotation régulière des Royals en 1983. Avant le match d'hier, il présentait une fiche de 1-1 et une moyenne de points mérités de 4.80 dans la Ligue des pamplemousses.

## Très mauvaise sortie de Lerch

WEST PALM BEACH (PC) - Pour un deuxième match consécutif, un lanceur partant gaucher des Expos a connu une mauvaise sortie.

Après la contre-performance de Dan Schatzeder la veille à Miami, Randy Lerch a alloué six coups sûrs et autant de points au cours des deux premières manches et les Expos ont subi une défaite de 8-7 face aux Royals de Kansas City hier après-midi à West Palm Beach.

"Il n'y a pas à le cacher, nos gauchers viennent de connaître deux mauvaises sorties", a reconnu l'instructeur des lanceurs des Expos, Galen Cisco, qui refuse de s'inquiéter pour deux sorties isolées. "Mais cela prouve qu'il reste beaucoup de travail à faire avec eux", a-t-il ajouté.

Lerch s'est resaisi à partir de la troisième manche et a limité les Royals à un coup sûr et un but sur balles jusqu'à la sixième reprise.

"Mais même alors, il ne lan-

çait pas aussi bien que d'habitude, a souligné Cisco. Son expérience lui a néanmoins permis de s'en tirer sans être à son meilleur".

Selon Lerch lui-même, son problème était d'ordre technique. "La balle ne sortait pas naturellement de ma main, a-t-il commenté. Il y a quelque chose dans mon élan que je ne faisais pas bien, mais celui-ci s'est remplacé à partir de la troisième manche et nous avons presque triomphé".

En effet, les Expos ont surmonté un déficit de 7-0 avant de flancher en défensive à la neuvième manche pour permettre le point vainqueur aux Royals. Une erreur officielle de l'arrêt-court Bryan Little et deux mauvais lancers aux buts du receveur Tim Blackwell ont coûté ce point non mérité et une défaite à la fiche de Bryn Smith, venu lancer la neuvième manche.

### Encore Grapenthin

Entretiens, Dick Grapenthin (moyenne de points mérités de 2,25 avant le match) a encore mêlé les cartes en lançant solidement en septième et huitième manches, allouant un seul coup sûr à l'adversaire.

"Pour dire franchement, je n'en avais jamais entendu parler avant le début du camp d'entraînement, a reconnu Cisco. Il a vraiment bien fait et il constitue la surprise de l'entraînement. Nous n'avons plus que 11 lanceurs avec l'équipe et il est du nombre, c'est vous dire le bien que nous pensons de lui".

Mais Grapenthin est droitier, alors que les Expos sont en manque de gauchers.

"A valeur égale, nous gardons un gaucher, a admis Cisco. Et il faut considérer des facteurs comme l'expérience et des besoins spécifiques d'une équipe.

## Lendl: une défaite surprise

MONTE-CARLO (AP) — C'est une grosse surprise à laquelle on a assisté hier après-midi au tournoi de Monte-Carlo: l'actuel numéro mondial, le Tchecoslovaque Ivan Lendl, finaliste ici l'an dernier, s'est incliné dès le premier tour face à un joueur israélien peu connu, Shlomo Glickstein, 42e au classement de l'ATP, qui a réalisé la meilleure performance de sa carrière en l'emportant en 2 heures 8 minutes et en trois manches 6-2, 3-6, 7-5.

Lendl, qui a malgré tout pu sauver trois balles de match, n'a jamais été, tout au long de cette rencontre, le joueur dominateur et sûr de lui qui, selon Nastase, pourrait prendre la succession du Suédois Bjorn Borg.

Lui dont l'engagement est habituellement si efficace et le coup droit si dévastateur n'a cette fois passé que 38 pour cent de ses premières balles de service, contre 52 pc à son adversaire - qui avait la plupart des spectateurs du stade monégasque avec lui - qui l'a considérablement gêné, l'obligeant sans cesse à se plier par ses balles "chopées".

Le Tchecoslovaque était d'ailleurs bien conscient de ses difficultés qui, d'après lui, remontent à la rencontre de Coupe Davis où son équipe s'est inclinée devant le Paraguay début mars et qui s'est jouée sur bois.

"Depuis, j'ai perdu mon timing" et je joue mal, a-t-il dit avant d'ajouter avec humour: je vais plus m'entraîner sur terre battue, et je vais avoir plus de repos puisque maintenant je ne joue qu'un jour par semaine".

C'est en effet la deuxième fois ces dernières semaines qu'il est battu au premier tour d'un tournoi.

Face maintenant à Arraya Quant à Glickstein, il a reconnu avoir fait le "meilleur match" de sa vie même si ce n'était pas véritablement du meilleur tennis.

"A cause de la pluie, a-t-il dit, je n'ai pu toucher une raquette pendant deux jours et c'est peut-être pour cette raison que je suis rentré dans le match très décontracté".

L'Israélien affrontera aujourd'hui, en huitième de finale, le Péruvien Pablo Arraya, vainqueur lundi de l'Américain Mark Dickson.

Un autre Américain, Bill Scanlon, qui a battu le Brésilien Marcos Hocesar 5-7, 6-2, 7-5, rencontrera un Espagnol, soit Jose Higuera, soit Manuel Orantes. Les deux autres huitièmes de finale du haut du tableau opposeront, sans doute jeudi, le Français Yannick Noah, vainqueur hier de son compatriote Gilles Moretton 6-4, 6-4, au Polonais Wojtek Fibak qui a écrasé l'Australien John Alexander 6-3, 6-0.

Jeux du Québec à Falardeau

# La natation serait présentée au lac Clair

par Pierre Fellice

SAINTE-DAVID-DE-FALARDEAU — La municipalité de Sainte-Étienne-de-Falardeau pourrait bien innover cette année en présentant dans ses murs l'édition été 1983 des finales régionales des Jeux du Québec et ce, du 1er au 3 juillet prochain.

Cette innovation, selon ce que le Quotidien a pu apprendre, se situera vraisemblablement au niveau de la natation alors que les compétitions seraient présentées non pas en piscine mais bien dans un site naturel, le lac Clair. Des démarches doivent d'ailleurs être entreprises dès cette semaine avec l'Association régionale de natation, afin de faire homologuer le site proposé.

Questionné sur le sujet, hier en conférence de presse, le maire de la municipalité, Henri-Paul Munger, devait se contenter de mentionner ceci: "Vous verrez bien en temps et lieu notre site pour la natation. Mais chose certaine, nous voulons présenter chez nous la grande majorité des disciplines inscrites à l'intérieur des Jeux régionaux. La seule en fait que nous ne prévoyons pas présenter dans notre municipalité, c'est le golf".

Cette affirmation pourrait donc signifier qu'en plus de la natation, le water-polo et le plongeon, deux autres disciplines aquatiques prévues normalement au programme des Jeux d'été du Québec, seraient également présentées au lac Clair, Sainte-Étienne-de-Falardeau ne possédant pas de piscine intérieure.

Un dossier donc à suivre... Dans l'intervalle, la conférence de presse d'hier matin ne nous a rien appris d'extraordinaire, la seule nouveauté étant celle de la mascotte, qui aura



MASCOTTE DES JEUX — Le président, Fernand Gaudreault, la coordonnatrice, Hélène Potvin, et le maire Henri-Paul Munger étaient fiers de présenter FREDEAU, la mascotte qui animera la prochaine édition des Jeux régionaux du Québec, été 1983, à Sainte-Étienne-de-Falardeau.

(Photo: Réal Tremblay)

nom FREDEAU, et qui épouse la forme d'un poisson enjoué. Le dessin gagnant est l'oeuvre de la classe de sixième année de l'école Sainte-Anne.

La compagnie Alcan, la Chaîne Coopérative du Saguenay, la Fédération des caisses populaires ainsi que Nutrinor

demeurent pour leur part toujours les partenaires des Jeux du Québec.

Enfin, c'est monsieur Fernand Gaudreault qui présidera le conseil d'administration des Jeux de Falardeau alors que madame Hélène Potvin en assumera la coordination.

## Bryan Maxwell des Jets

# A son tour de rire

WINNIPEG (PC) — Deux photos du défenseur Bryan Maxwell étaient épinglées au babilard de la salle de presse lors des dernières assises de la Ligue nationale de hockey en juin dernier à Montréal.

Sur l'une était écrit "à échanger"; sur l'autre "ou à louer".

Ca se passait peu de temps après que les Jets de Winnipeg furent éliminés en quatre matches par les Blues de St-Louis en série demi-finale 3 de 5 de la division Norris.

Présentement, Maxwell se promène la tête haute. Il a joué un rôle prédominant dans la récente et fructueuse poussée des Jets vers une place dans les séries de fin de saison dans la division Smythe.

Le prolifique centre Dale Hawerchuk, le meneur à l'atta-

que chez les Jets avec 40 buts, décrit Maxwell comme étant "la différence" sur un club qui a connu des moments laborieux au fil de la saison.

Le directeur-gérant John Ferguson abonde.

"Sa contribution a été plaisante. Son attitude en est d'autant meilleure. Tant mieux, si certains joueurs ont reconnu, en lui, les qualités de son leadership. Personnellement, enchaîne Fergie, j'aime son côté physique. Nous avons manqué sa robustesse le printemps dernier. Mais, cette année, on ne nous bousculera pas aisément et, Bryan en est l'une des principales raisons".

Sentiment d'appartenance L'athlète de 27 ans, natif de North Bay, déclare que l'attention qu'on lui a vouée cette saison a développé chez lui un sen-

timent d'appartenance.

"Je n'ai jamais autant senti être membre d'une équipe, a dit Maxwell à sa deuxième saison avec les Jets. Je peux paraître étrange parfois, mais je le fais toujours dans les meilleurs intérêts de l'équipe. A chaque match, je suis là pour jouer", a dit Maxwell qui n'use plus son pantalon sur le banc ou à la galerie de la presse comme il arrivait fréquemment après s'être rendu coupable de bévues.

L'entraîneur Tom Watt l'utilise fréquemment sur des unités spéciales, particulièrement quand le vétéran Serge Savard a besoin d'un peu de repos.

Et la vélocité de ses tirs ne le cède que de très peu à celle de son coéquipier Dave Babych.

## "Castré" par erreur

SYDNEY (Reuter) — Un cheval de course, qui aurait pu rapporter jusqu'à \$7.6 millions australiens comme reproducteur, a été castré par un vétérinaire à la suite d'une erreur.

L'avocat du propriétaire, qui réclame des dommages et intérêts, a précisé lundi devant la Cour suprême de Nouvelles Galles du Sud que le pur-sang, "For All Seasons", aurait pu servir 60 juments par an à raison de \$25,000 la saillie.

La défense a fait valoir que la méprise était due à une mauvaise identification du cheval. L'audience a été ajournée.

## Vic Rapp avec les Oilers

HOUSTON (AP) — Vic Rapp, ancien entraîneur-chef des Lions de la Colombie-Britannique de la Ligue canadienne de football, a été nommé adjoint spécial à l'entraîneur Ed Biles des Oilers de Houston de la Ligue nationale de football.

Biles a donné à entendre que Rapp sera préposé au nouveau système d'informatique des Oilers, qu'il veillera également au contrôle de la qualité, en plus de jouer un rôle spécial d'entraîneur sur le terrain.

Rapp est natif de Marionville dans le Missouri et a joué son football au Southwest Missouri State College.

Un entraîneur-adjoint à l'Université de l'Arizona en 1965-66 et à Missouri de 1967 à 1971, Rapp a été coordonnateur à l'attaque avec les Eskimos d'Edmonton de la LCF avant d'être porté au poste d'entraîneur-chef des Lions en 1977.

Rapp a compilé une fiche de 53-39-4 pendant les six saisons au cours desquelles il a oeuvré dans la Ligue canadienne et, par deux fois, il a mené les Lions à la finale de la division ouest.

"Cette chance qui m'est offerte de travailler avec les Oilers me comble au plus haut point en raison du fait que j'aurai l'opportunité d'oeuvrer avec des entraîneurs et des joueurs de qualité", a dit Rapp en ajoutant que c'est toujours un défi que d'avoir à bâtir un vainqueur constant et que c'est avec enthousiasme qu'il envisage aider les Oilers à relever un tel défi".

Rapp a été remercié de ses services par les Lions à l'issue de la saison 1982 après que l'équipe eut bouclé la saison régulière hors des séries, au quatrième rang avec une fiche de 9-7, un point derrière les Stampeders de Calgary.

# Les chiffres

## Hockey

### Ligue Nationale

Mardi	
Boston 4 Québec 3	
Buffalo 4 Hartford 5	
NY Rangers 4 St-Louis 3	
Toronto 4 Minnesota 2	
Los Angeles à Calgary	
Edmonton à Vancouver	

Mercredi	
Montréal à Pittsburgh	
NY Islanders à Washington	
Toronto à Detroit	
Minnesota à Chicago	
Los Angeles à Winnipeg	

#### Le classement

Conférence Prince-de-Galles							
Division Adams							
	MJ	G	P	N	BP	BC	Pts
y-Boston	78	50	19	9	322	222	109
x-Montréal	77	41	23	13	342	278	95
x-Buffalo	78	37	28	13	307	276	87
x-Québec	78	32	34	12	332	327	76
Hartford	78	19	52	7	252	392	45

Division Patrick							
y-Philadelphie	77	47	22	8	314	231	102
x-NY Islanders	77	40	25	12	287	218	92
x-Washington	77	38	23	16	295	268	92
x-NY Rangers	77	34	34	9	299	279	77
New Jersey	77	16	48	13	217	324	45
Pittsburgh	77	17	51	9	248	381	43

### Conférence Campbell

Division Norris	
x-Chicago	77 45 22 10 324 262 100
x-Minnesota	78 40 22 16 316 277 96
x-Toronto	77 26 39 12 282 319 64
x-St-Louis	78 24 39 15 279 307 63
Detroit	77 20 42 15 250 325 55

Division Smythe	
y-Edmonton	77 45 21 11 407 306 101
x-Calgary	77 31 34 12 309 307 74
Vancouver	77 30 34 13 293 296 73
Winnipeg	77 31 38 8 291 318 70
Los Angeles	76 26 39 11 290 343 63

#### x-Assurés d'une place dans les séries y-Champion de division

Les marqueurs			
	B	A	Pts
Gretzk, Edmonton	68	118	186
P. Stastny, Qué.	47	73	120
Savard, Chicago	33	83	116
Bossy, NYI	57	57	114
Pederson, Boston	45	58	103
Dionne, Los Angeles	54	48	102
Messier, Edmonton	47	55	102
Goulet, Québec	54	46	100
Nilsson, Cal.	42	56	98
Anderson, Edmonton	45	52	97
Kurri, Edm.	42	53	95
Coffey, Edmonton	29	66	95
McDonald, Californie	64	30	94
Middleton, Boston	46	45	91

### Ligue junior majeure du Québec

Lundi	
Hull 9, Laval 6	

Mardi	
Chicoutimi 3, Longueuil 9	

Mercredi	
Laval à Hull	

Série A:	
Laval	5 3 2 32 22 6
Hull	5 2 3 22 43 4

Série B:	
Shawigan	4 4 0 28 10 8
St-Jean	4 0 4 10 28 0

Série C:	
Verdun	4 4 0 28 13 8
T.-Rivières	4 0 4 13 28 0

Série D:	
Longueuil	5 4 1 23 20 8
Chicoutimi	5 1 4 20 23 2

#### Les marqueurs

	B	A	Pts
Lemieux, Laval	8	13	21
Gallant, Verdun	8	8	16
Cool, Verdun	6	7	13
Lanthier, Laval	2	11	13
Vilgrain, Laval	8	3	11
Pellegrino, Longueuil	5	6	11
Adey, Hull	4	7	11
Sills, Laval	3	8	11
Lavoie, Chicoutimi	3	8	11
Troini, Laval	3	7	10
Lafontaine, Verdun	2	8	10

### Ligue junior régionale

Demi-finale (4 de 7)	
Série "A"	
Mardi, 29 mars	
Jonquières 6, Métabetchouan 3	
(Jonquières mène 3-2)	

Jeudi, 31 mars	
Jonquières à Métabetchouan (20h00)	

Série "B"	
Dimanche, 27 mars	
Chicoutimi 12, Alma 9	
(Série égale 2-2)	

Mercredi, 30 mars	
Alma à Chicoutimi (20h00)	

Ligue juvénile	
Finale (4 de 7)	
Mardi, 29 mars	
La Baie 6, Jonquières 4	
(La Baie mène 3-0)	

Ligue bantam régionale	
Finale 4 de 7	
Lundi, 28 mars	
Arvida 6, Chicoutimi 5 (S)	
(Chicoutimi mène 3-2)	

Sixième match	
Date et endroit à confirmer	

Ligue pee wee régionale	
Finale (3 de 5)	
Mardi, 29 mars	
Kénogami 4, Alma 1	
(Kénogami remporte la série 3-0)	

Ligue midget Sag-Lac	
Finale (4 de 7)	
Mardi, 29 mars	
St-Bruno 7, Alma 2	
(Série égale 1-1)	

Jeudi, 31 mars	
St-Bruno à Alma (20h00)	

Vendredi, 1er avril	
Alma à St-Bruno (20h00)	

Ligue midget Lac-Saint-Jean	
Finale de 8 points	
Dimanche, 27 mars	
Mistassini 7, Normandin 4	

Lundi, 28 mars	
Normandin 3, Mistassini 4	
(Mistassini gagne la série 8-4)	

Ligue nationale	
Boston 4 Québec 3	
Première période	
1- Boston, Krushelnyski 23 (Middleton) 1:03;	
2- Québec, Price 2 (Richard, Cloutier) 2:45;	
3- Boston, Palmer 5 (MacTavish, Kasper) 6:44;	
Pén.: Dufour, Bos., Hunter, Qué., majeures, 4:05; Krushelnyski, Bos., Paiement, Qué., majeures, 8:42; Wesley, Qué., 10:53; Bourque, Bos., 16:27.	
Deuxième période	
Québec, Sleighter 13 (Weir, Richard) 9:45;	
Pén.: Cashman, Bos., Weir, Qué., 16:02.	
Troisième période	
5- Québec, Sleighter 14 (Goulet, Moller) 15:44;	
6- Boston, Middleton 47 (Pederson, O'Connell) 16:33;	
7- Boston, Pederson 46 (McNab, Bourque) 17:49;	
Pén.: Milbury, Bos., majeure, 19:51.	
Tirs au but	
Buffalo	9 17 9-35
Hartford	15 6 11-32
Gardiens: Sauvé, Buffalo; Millen, Hartford;	
Assis.: 9:258.	

Ligue nationale	
Boston 4 Québec 3	
Première période	
4- Longueuil, Hilton Ruggles (Tousignant, Pellegrino) 0:51;	
5- Chicoutimi, Alain Héroux (Yves Héroux, Lavoie) 1:53;	
6- Longueuil, Bobby Mormina (Beauchamp, Therrien) 13:14;	
Pun.: A. Lavigne Longueuil 1:36; Yves Héroux 6:13; R. Lavoie Chicoutimi, R. Beauchamp Longueuil 9:51; M. Ouellet Chicoutimi, J. Mercuri Longueuil 10:44; H. Ruggles Longueuil 14:12; R. Lavoie Chicoutimi, M. Therrien Longueuil, Yves Héroux Chicoutimi 14:55; F. Pajonkowski Chicoutimi 19:01.	
Troisième période	
7- Longueuil Joe Mercuri (Larivière) 2:11;	
8- Longueuil Hilton Ruggles (Tousignant, Pellegrino) 3:16;	
9- Longueuil Joe Mercuri (Lavigne Daigneault) 10:13;	
10- Chicoutimi Gilbert Paiement (Duperron, Quigley) 11:21;	
11- Longueuil Santino Pellegrino (Therrien, Daigneault) 13:40;	

Ligue nationale	
Boston 4 Québec 3	
Première période	
1- Boston, Krushelnyski 23 (Middleton) 1:03;	
2- Québec, Price 2 (Richard, Cloutier) 2:45;	
3- Boston, Palmer 5 (MacTavish, Kasper) 6:44;	
Pén.: Dufour, Bos., Hunter, Qué., majeures, 4:05; Krushelnyski, Bos., Paiement, Qué., majeures, 8:42; Wesley, Qué., 10:53; Bourque, Bos., 16:27.	
Deuxième période	
Québec, Sleighter 13 (Weir, Richard) 9:45;	
Pén.: Cashman, Bos., Weir, Qué., 16:02.	
Troisième période	
5- Québec, Sleighter 14 (Goulet, Moller) 15:44;	
6- Boston, Middleton 47 (Pederson, O'Connell) 16:33;	
7- Boston, Pederson 46 (McNab, Bourque) 17:49;	
Pén.: Milbury, Bos., majeure, 19:51.	
Tirs au but	
Buffalo	9 17 9-35
Hartford	15 6 11-32
Gardiens: Sauvé, Buffalo; Millen, Hartford;	
Assis.: 9:258.	

Ligue nationale	
Boston 4 Québec 3	
Première période	
4- Longueuil, Hilton Ruggles (Tousignant, Pellegrino) 0:51;	
5- Chicoutimi, Alain Héroux (Yves Héroux, Lavoie) 1:53;	
6- Longueuil, Bobby Mormina (Beauchamp, Therrien) 13:14;	
Pun.: A. Lavigne Longueuil 1:36; Yves Héroux 6:13; R. Lavoie Chicoutimi, R. Beauchamp Longueuil 9:51; M. Ouellet Chicoutimi, J. Mercuri Longueuil 10:44; H. Ruggles Longueuil 14:12; R. Lavoie Chicoutimi, M. Therrien Longueuil, Yves Héroux Chicoutimi 14:55; F. Pajonkowski Chicoutimi 19:01.	
Troisième période	
7- Longueuil Joe Mercuri (Larivière) 2:11;	
8- Longueuil Hilton Ruggles (Tousignant, Pellegrino) 3:16;	
9- Longueuil Joe Mercuri (Lavigne Daigneault) 10:13;	
10- Chicoutimi Gilbert Paiement (Duperron, Quigley) 11:21;	
11- Longueuil Santino Pellegrino (Therrien, Daigneault) 13:40;	

Ligue nationale	
Boston 4 Québec 3	
Première période	
1- Boston, Krushelnyski 23 (Middleton) 1:03;	
2- Québec, Price 2 (Richard, Cloutier) 2:45;	
3- Boston, Palmer 5 (MacTavish, Kasper) 6:44;	
Pén.: Dufour, Bos., Hunter, Qué., majeures, 4:05; Krushelnyski, Bos., Paiement, Qué., majeures, 8:42; Wesley, Qué., 10:53; Bourque, Bos., 16:27.	
Deuxième période	
Québec, Sleighter 13 (Weir, Richard) 9:45;	
Pén.: Cashman, Bos., Weir, Qué., 16:02.	
Troisième période	
5- Québec, Sleighter 14 (Goulet, Moller) 15:44;	
6- Boston, Middleton 47 (Pederson, O'Connell) 16:33;	
7- Boston, Pederson 46 (McNab, Bourque) 17:49;	
Pén.: Milbury, Bos., majeure, 19:51.	
Tirs au but	
Buffalo	9 17 9-35
Hartford	15 6 11-32
Gardiens: Sauvé, Buffalo; Millen, Hartford;	
Assis.: 9:258.	

Ligue nationale	
Boston 4 Québec 3	
Première période	
4- Longueuil, Hilton Ruggles (Tousignant, Pellegrino) 0:51;	
5- Chicoutimi, Alain Héroux (Yves Héroux, Lavoie) 1:53;	
6- Longueuil, Bobby Mormina (Beauchamp, Therrien) 13:14;	
Pun.: A. Lavigne Longueuil 1:36; Yves Héroux 6:13; R. Lavoie Chicoutimi, R. Beauchamp Longueuil 9:51; M. Ouellet Chicoutimi, J. Mercuri Longueuil 10:44; H. Ruggles Longueuil 14:12; R. Lavoie Chicoutimi, M. Therrien Longueuil, Yves Héroux Chicoutimi 14:55; F. Pajonkowski Chicoutimi 19:01.	
Troisième période	
7- Longueuil Joe Mercuri (Larivière) 2:11;	
8- Longueuil Hilton Ruggles (Tousignant, Pellegrino) 3:16;	
9- Longueuil Joe Mercuri (Lavigne Daigneault) 10:13;	
10- Chicoutimi Gilbert Paiement (Duperron, Quigley) 11:21;	
11- Longueuil Santino Pellegrino (Therrien, Daigneault) 13:40;	

Ligue nationale	
Boston 4 Québec 3	
Première période	
1- Boston, Krushelnyski 23 (Middleton) 1:03;	
2- Québec, Price 2 (Richard, Cloutier) 2:45;	
3- Boston, Palmer 5 (MacTavish, Kasper) 6:44;	
Pén.: Dufour, Bos., Hunter, Qué., majeures, 4:05; Krushelnyski, Bos., Paiement, Qué., majeures, 8:42; Wesley, Qué., 10:53; Bourque, Bos., 16:27.	
Deuxième période	
Québec, Sleighter 13 (Weir, Richard) 9:45;	
Pén.: Cashman, Bos., Weir, Qué., 16:02.	
Troisième période	
5- Québec, Sleighter 14 (Goulet, Moller) 15:44;	
6- Boston, Middleton 47 (Pederson, O'Connell) 16:33;	
7- Boston, Pederson 46 (McNab, Bourque) 17:49;	
Pén.: Milbury, Bos., majeure, 19:51.	
Tirs au but	
Buffalo	9 17 9-35
Hartford	15 6 11-32
Gardiens: Sauvé, Buffalo; Millen, Hartford;	
Assis.: 9:258.	

Ligue nationale	
Boston 4 Québec 3	
Première période	
4- Longueuil, Hilton Ruggles (Tousignant, Pellegrino) 0:51;	
5- Chicoutimi, Alain Héroux (Yves Héroux, Lavoie) 1:53;	
6- Longueuil, Bobby Mormina (Beauchamp, Therrien) 13:14;	
Pun.: A. Lavigne Longueuil 1:36; Yves Héroux 6:13; R. Lavoie Chicoutimi, R. Beauchamp Longueuil 9:51; M. Ouellet Chicoutimi, J. Mercuri Longueuil 10:44; H. Ruggles Longueuil 14:12; R. Lavoie Chicoutimi, M. Therrien Longueuil, Yves Héroux Chicoutimi 14:55; F. Pajonkowski Chicoutimi 19:01.	
Troisième période	
7- Longueuil Joe Mercuri (Larivière) 2:11;	
8- Longueuil Hilton Ruggles (Tousignant, Pellegrino) 3:16;	
9- Longueuil Joe Mercuri (Lavigne Daigneault) 10:13;	
10- Chicoutimi Gilbert Paiement (Duperron, Quigley) 11:21;	
11- Longueuil Santino Pellegrino (Therrien, Daigneault) 13:40;	

Ligue nationale	
Boston 4 Québec 3	
Première période	
1- Boston, Krushelnyski 23 (Middleton) 1:03;	
2- Québec, Price 2 (Richard, Cloutier) 2:45;	
3- Boston, Palmer 5 (MacTavish, Kasper) 6:44;	
Pén.: Dufour, Bos., Hunter, Qué., majeures, 4:05; Krushelnyski, Bos., Paiement, Qué., majeures, 8:42; Wesley, Qué., 10:53; Bourque, Bos., 16:27.	
Deuxième période	
Québec, Sleighter 13 (Weir, Richard) 9:45;	
Pén.: Cashman, Bos., Weir, Qué., 16:02.	
Troisième période	
5- Québec, Sleighter 14 (Goulet, Moller) 15:44;	
6- Boston, Middleton 47 (Pederson, O'Connell) 16:33;	
7- Boston, Pederson 46 (McNab, Bourque) 17:49;	
Pén.: Milbury, Bos., majeure, 19:51.	
Tirs au but	
Buffalo	9 17 9-35
Hartford	15 6 11-32
Gardiens: Sauvé, Buffalo; Millen, Hartford;	
Assis.: 9:258.	

Ligue nationale	
Boston 4 Québec 3	
Première période	
4- Longueuil, Hilton Ruggles (Tousignant, Pellegrino) 0:51;	
5- Chicoutimi, Alain Héroux (Yves Héroux, Lavoie) 1:53;	
6- Longueuil, Bobby Mormina (Beauchamp, Therrien) 13:14;	
Pun.: A. Lavigne Longueuil 1:36; Yves Héroux 6:13; R. Lavoie Chicoutimi, R. Beauchamp Longueuil 9:51; M. Ouellet Chicoutimi, J. Mercuri Longueuil 10:44; H. Ruggles Longueuil 14:12; R. Lavoie Chicoutimi, M. Therrien Longueuil, Yves Héroux Chicoutimi 14:55; F. Pajonkowski Chicoutimi 19:01.	
Troisième période	
7- Longueuil Joe Mercuri (Larivière) 2:11;	
8- Longueuil Hilton Ruggles (Tousignant, Pellegrino) 3:16;	
9- Longueuil Joe Mercuri (Lavigne Daigneault) 10:13;	
10- Chicoutimi Gilbert Paiement (Duperron, Quigley) 11:21;	
11- Longueuil Santino Pellegrino (Therrien, Daigneault) 13:40;	

Ligue nationale	
Boston 4 Québec 3	
Première période	
1- Boston, Krushelnyski 23 (Middleton) 1:03;	
2- Québec, Price 2 (Richard, Cloutier) 2:45;	
3- Boston, Palmer 5 (MacTavish, Kasper) 6:44;	
Pén.: Dufour, Bos., Hunter, Qué., majeures, 4:05; Krushelnyski, Bos., Paiement, Qué., majeures, 8:42; Wesley, Qué., 10:53; Bourque, Bos., 16:27.	
Deuxième période	
Québec, Sleighter 13 (Weir, Richard) 9:45;	
Pén.: Cashman, Bos., Weir, Qué., 16:02.	
Troisième période	
5- Québec, Sleighter 14 (Goulet, Moller) 15:44;	
6- Boston, Middleton 47 (Pederson, O'Connell) 16:33;	
7- Boston, Pederson 46 (McNab, Bourque) 17:49;	
Pén.: Milbury, Bos., majeure, 19:51.	
Tirs au but	
Buffalo	9 17 9-35
Hartford	15 6 11-32
Gardiens: Sauvé, Buffalo; Millen, Hartford;	
Assis.: 9:258.	

Ligue nationale	
Boston 4 Québec 3	
Première période	
4- Longueuil, Hilton Ruggles (Tousignant, Pellegrino) 0:51;	
5- Chicoutimi, Alain Héroux (Yves Héroux, Lavoie) 1:53;	
6- Longueuil, Bobby Mormina (Beauchamp, Therrien) 13:14;	
Pun.: A. Lavigne Longueuil 1:	

## Soccer...

### Les joueurs du Manic en forme

VICTORIA (PC) — Les joueurs du Manic ont démontré une si belle forme depuis le début du camp d'entraînement, que l'entraîneur-chef Andy Lynch a décidé de réviser le calendrier d'exercices prévus pour cette semaine afin d'y inclure une rencontre additionnelle contre des adversaires de l'extérieur.

Il avait été prévu, au départ, que le Manic devait disputer son premier match hors-concours mercredi, contre l'équipe olympique canadienne. Lynch a cependant opté de reporter ce match à jeudi, afin de permettre la tenue d'une rencontre contre l'équipe de l'université de Victoria, aujourd'hui.

Lynch prévoit diviser son personnel en deux alignements distincts "A" et "B" pour cette rencontre et n'utiliser chaque alignement que pour une seule demie. "Ce sont des matches préparatoires où le pointage importe peu", a dit Lynch. "Nous voulons voir comment chacun pourra se débrouiller en situations de matches et ces deux rencontres nous en donneront l'occasion. L'équipe de l'université de Victoria est hautement considérée, alors que l'équipe olympique canadienne donne toujours son maximum" a ajouté Lynch.

Le camp du Manic s'est en branle vendredi dernier, à Victoria, où l'équipe montréalaise s'entraîne au rythme de deux exercices par jour. "On peut apprendre beaucoup pendant les exercices" a conclu Lynch, "mais c'est seulement en situations de matches qu'on peut vraiment se rendre compte de ce que chacun peut vraiment faire".

### Accord de la F.I.F.A. aux J.O. de Los Angeles

ZURICH (AFP) — La Fédération internationale de football association (F.I.F.A.) a annoncé hier qu'elle a donné son accord pour le déroulement technique du tournoi olympique de football de Los Angeles, en 1984.

La F.I.F.A. a indiqué, dans un communiqué, que les conditions techniques qu'elle avait fixées en ce qui concerne la qualité des surfaces de jeu sont remplies.

D'autre part, la F.I.F.A. a noté que le comité international olympique (C.I.O.) s'est déclaré d'accord avec la décentralisation du tournoi (Los Angeles, San Francisco, Boston et Baltimore) et que, par conséquent, plus rien ne s'oppose à son déroulement.

En outre, la F.I.F.A. a ajouté qu'elle est en possession d'un accord écrit du C.I.O. prévoyant la retransmission télévisée de 20 des 32 rencontres.

La F.I.F.A. a rappelé, en revanche, qu'un accord à propos des conditions d'admission des joueurs à ce tournoi olympique n'est toujours pas trouvé. Les commissions concernées de la F.I.F.A. et du C.I.O. se réuniront de nouveau pour examiner ce problème, à une date qui n'a pas été précisée.

## Cyclisme

### Hinault engagé dans Paris-Roubaix

PARIS (AFP) — Le nom du Français Bernard Hinault ne figure pas sur la liste des engagés du groupe sportif "Renault Gitane" adressée par son directeur sportif Cyrille Guimard aux organisateurs du "Tour of America". En effet, les coureurs pressentis pour disputer l'épreuve sont les jeunes Français Vincent Barreau, Eric Salomon, Charles Mottet, Pascal Poisson et Laurent Fignon.

En revanche, Cyrille Guimard a confirmé qu'il avait inscrit Bernard Hinault sur la liste des coureurs du groupe engagé pour Paris-Roubaix, en compagnie du Luxembourgeois Lucien Didier, de l'Américain Greg Lemond et des Français Philippe Chevallier, Pascal Jules, Dominique Gaigne, Martial Gayant, Maurice le Guilloux, Marc Madiot et Philippe Saude.

# TIP TOP

Notre tradition est synonyme de qualité et de bons prix

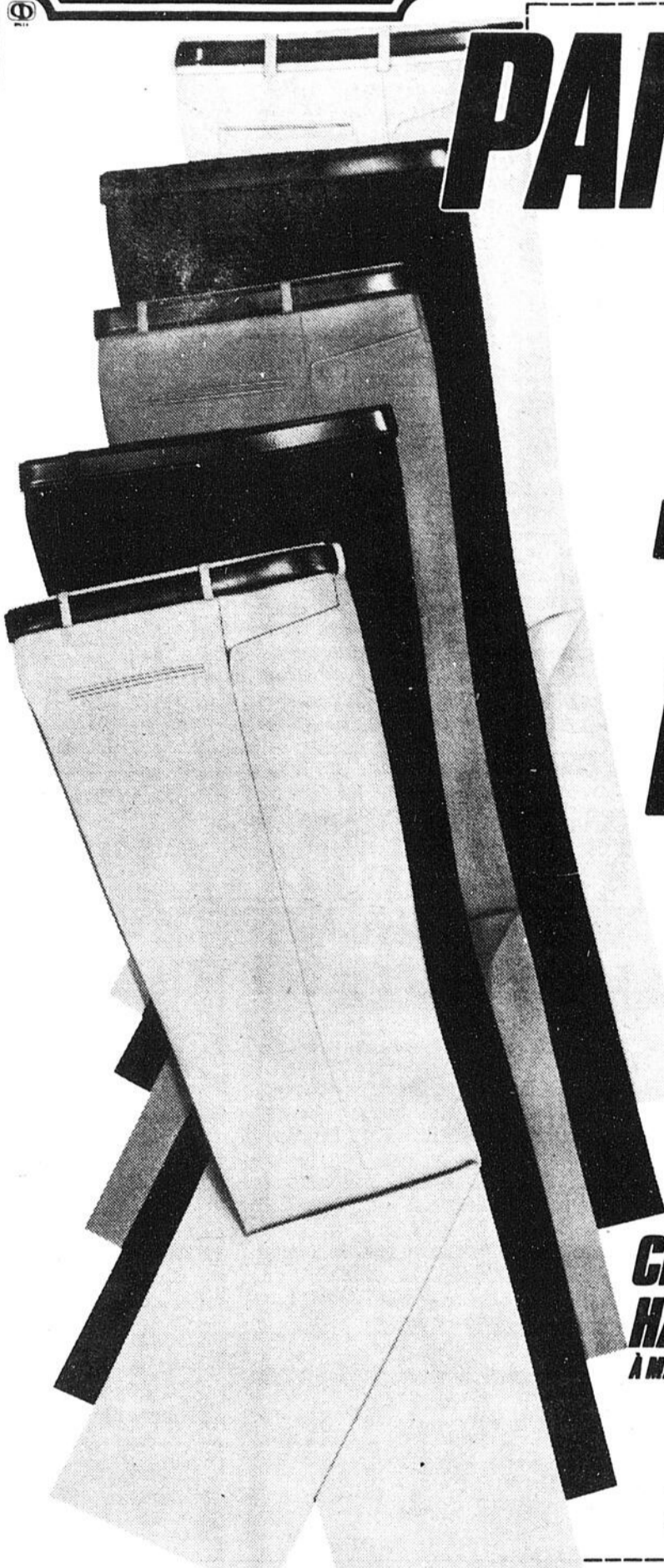

# PANTALONS LAVABLES

# 1299

4 JOURS  
SEULEMENT

Ces pantalons à prix avantageux sont confectionnés au Canada en 100% polyester. Pour un entretien facile, ils sont lavables à la machine et ils sont disponibles dans une gamme complète de grandeurs et de couleurs à la mode.

## ÉCONOMISEZ SUR CES ARTICLES COMPLÉMENTAIRES!

CHEMISES À PARTIR DE  
HABILLÉES 1199  
À MANCHES COURTES

Ces chemises habillées à manches courtes sont offertes dans un grand choix de couleurs unies, de ton sur ton et de motifs à rayures.

A PARTIR DE  
T-SHIRTS 899

Ce vaste assortiment de T-shirts est offert dans une sélection incroyable de tons unis à la mode et de motifs à rayures.

Nous réservons le droit de limiter les quantités.

# 4 JOURS PRIX DÉFI

# TIP TOP

LA VENTE SE TERMINE SAMEDI

PLACE DU ROYAUME  
CHICOUTIMI



**MADÉLINOIS D'ORIGINE** — Gislain Bourque, dit "le Caporal" et son frère Jean-Yves ont participé samedi à Kénogami à un match de hockey peu banal. En effet, Gislain et Jean-Yves ainsi que quatre autres membres de la famille Bourque formaient pour ainsi dire une brigade complète de la formation régionale composée d'anciens résidents des Îles-de-la-Madeleine face à des Madélinois de Montréal. Jean-Yves Cormier, Gislain Jomphe et Pierre Arseneault étaient parmi les autres représentants de la formation régionale qui disons-le à une nouvelle fois fait belle figure.

(Photo: Réal Tremblay)

*Kénogami champion pee wee*

## Le SS au pied du mur

**JONQUIÈRE (PF)** — Les Marquis de Jonquièrre ont acculé le SS de Métabetchouan au pied du mur, hier au Palais des sports, en inscrivant un gain de 6-3 dans le cinquième match de la série demi-finale "A" du hockey junior régional.

Du même coup, les troupiers de Laval Ménard mène 3-2 en série 4 de 7 et le sixième match est prévu pour demain, à Métabetchouan.

C'est Sylvain Girard qui a dirigé l'attaque jonquiéroise en enfilant quatre buts.

Serge Gagnon et Bastien Berti ont complété le pointage des vainqueurs, pendant que Jacques Allard, Gaston Maltais et Martin Tremblay répliquaient pour Métabetchouan.

### La Baie encore

Dans la Ligue juvénile, le National de La Baie a poursuivi sa marche victorieuse en finale 4 de 7, en inscrivant un troisième gain consécutif face aux Marquis de Jonquièrre, cette fois par la marque de 6-4.

Six compteurs différents pour le National, Nelson Méthot, Carl Gaudreault, Pierre Girard, André Gagnon, Normand Gauthier et Steve Gagnon. Maxime Boivin a marqué à deux reprises pour les Marquis dont les autres

compteurs ont été hier marquaient pour Pierre Nadeau et Etienne Blackburn. Alma.

### Gain de St-Bruno

Christian Fortin et Gilles Régnier ont marqué chacun à deux reprises pour mener Saint-Bruno à un gain de 7-2 devant le Harvey d'Alma, en finale du circuit midget Sag-Lac. La série est maintenant égale 1-1. Luc Régnier, Michel Lapointe et Dany Thibault ont complété le pointage de Saint-Bruno alors que Daniel Côté et Carl Gaut-

### Kénogami champion

Enfin, dans le circuit pee wee régional, le Royal de Kénogami a remporté le championnat des éliminatoires suite à un troisième gain consécutif, 4-1 cette fois, devant Alma. Stéphane Boucher, Luc Belley, Jean-Sébastien Provencher et Danny Lebrasseur ont marqué pour Kénogami, la seule réplique alma-toise venant de Luc Audet.

**MERITAS  
ULTRAMAR**

ROBERTO LAVOIE



Le meilleur compteur

Saguenéens



Chicoutimi

UN VOISIN EN OR!



Ultramar

## 55 kilomètres: bientôt une saveur internationale

par Pierre Fellice

**ALMA** — Les 55 kilomètres du Lac-Saint-Jean en chaloupes à rames risquent de s'étendre au plan international, si le projet présentement en phase de négociation débouche sur du concret.

C'est ainsi que le comité organisateur de Festirame d'Alma, présidé par Luc Harvey, poursuit actuellement des pourparlers avec d'une part les dirigeants Suisse, et d'autre part la Fédération internationale des policiers, afin de mettre sur pied une compétition identique aux 55 kilomètres du Lac-

Saint-Jean et qui aurait lieu à Lausanne en Suisse. Et d'après Luc Harvey, les premiers pourparlers s'avèrent très positifs.

"Si tout se déroule comme nous le prévoyons, une première compétition, avec les mêmes règlements que chez nous, aura lieu en Suisse en août 1984. Etant donné que les 55 kilomètres du Lac-Saint-Jean ont lieu un mois plus tôt, l'équipe championne chez les policiers mériterait alors le droit de participer à la compétition de Lausanne. Quant à l'équipe championne de Suisse, elle serait du départ des 55 kilo-

mètres jeannois l'année suivante.

C'est là un projet qui nous tient à cœur et qui rehausserait du même coup le prestige de notre compétition", expliquait Luc Harvey, en spécifiant toutefois que ce projet ne s'adressait qu'aux équipes policières.

Les prochaines semaines devraient donc être déterminantes sur l'évolution possible de ces pourparlers. Entre-temps, Luc Harvey et son équipe promettent beaucoup de nouveautés sportives dans le cadre de Festirame 1983 prévu pour la première semaine de juillet.

**MOTEL**  
RESTAURANT  
*Richelieu*  
★★★★

954 RTE 170  
JONQUIÈRE  
548-8265

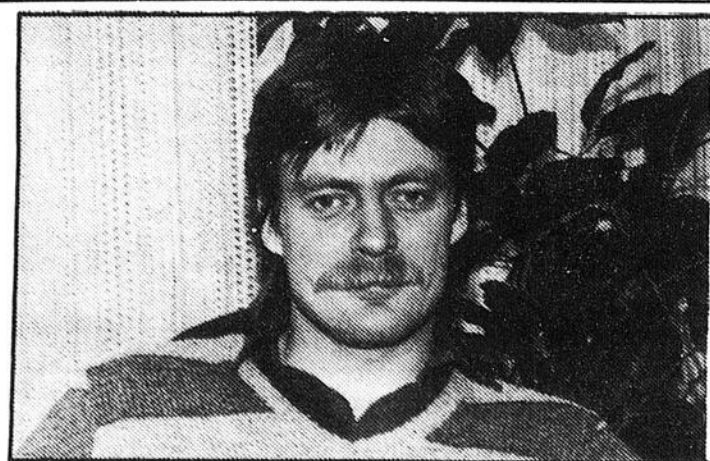

**Pierre Quenneville**  
annonceur

**CJMT 1420**

**LA MEILLEURE EQUIPE**  
VOICI UN AUTRE MEMBRE DE LA  
MEILLEURE EQUIPE RADIO AU  
SAGUENAY-LAC-ST-JEAN

Un match sans importance à Pittsburgh

# Du repos à certains vétérans

PITTSBURGH (PC) - Guy Lafleur, Larry Robinson et Rick Wamsley pourraient voir très peu d'action, ce soir, à Pittsburgh.

L'entraîneur Bob Berry s'est même endormi hier soir en songeant à leur accorder un repos complet aujourd'hui.



Comme d'habitude, il a répété qu'il a pris la décision finale en ce sens après avoir pesé le pour et le contre d'un tel geste autour d'un bon café.

"Je n'ai pas encore une idée juste de mes plans en vue du match de demain, a-t-il affirmé sur l'envolée conduisant l'équipe à Pittsburgh. Mark Hunter semble prêt à revenir au jeu et j'ai déjà dit que Richard Sévigny protégera notre filet dans l'une de nos trois dernières parties.

"Auparavant, je veux voir comment ils se comporteront lors de l'exercice de patinage, en matinée."

Il est évident que le Canadien ne devrait pas avoir besoin des Lafleur, Robinson et Wamsley pour affronter les pauvres Penguins, bons derniers au classement général, en compagnie des non moins minables Whalers de Hartford.

## Match sans signification

Ce match ne signifie rien pour l'une ou l'autre des équipes, mais il pourrait donner l'occasion à ceux qui ont besoin d'entraînement de se re-faire la main.

De plus, du côté du Tricolore, il serait bien bête de perdre un joueur clé à une semaine seulement du début des séries.

Par contre, le club a remporté ses cinq derniers duels, l'esprit d'équipe n'a jamais paru aussi solide et il ne voudrait pas non plus perdre son allure triomphale à la veille des éliminatoires.

"La décision est plus difficile à prendre qu'elle en a l'air, exprime, à ce sujet, l'entraîneur-adjoint Jacques Laperrière. Le jeu est si différent lors des séries que l'on tente de conserver le rythme des joueurs à son sommet. C'est pas facile, puisqu'il faut aussi penser à les faire relaxer de temps à autres. . . C'est là qu'il faut penser si un repos peu vraiment être salutaire."

## Retour de Delorme

De son côté, le vétéran Réjean Houle ne croit pas que Berry fera appel à ses services: "Je suis prêt à jouer, a-t-il dit. Si ça peut aider l'équipe. . . Mais j'estime que je jouerais un rôle plus important comme "cheerleader". L'équipe a be-

soin d'évoluer dans un climat de détente par les temps qui courent et ma présence pourrait peut-être semer le doute dans l'esprit des joueurs qui ont évolué pendant toute la saison. Comme ce n'est pas le temps de partir de chicane, je crois que Berry comprendra

mon point de vue."

Quant à Sévigny, il aimerait lui aussi qu'on l'utilise, mais il ne le croit pas réellement: "J'ai plutôt l'impression que je jouerai dans le dernier duel du calendrier, à Boston, dimanche."

Le défenseur Gilbert Delorme effectuera officielle-

ment, pour sa part, un retour au jeu, Robert Picard, toujours ennuagé par une blessure à un pied, n'ayant pas accompagné ses coéquipiers à Pittsburgh.

"Je ne sens plus aucune douleur au genou et je crois être disposé à y aller à fond de train", a-t-il indiqué.

## Athlètes les mieux payés

# Meilleur équilibre dans le salaire des hockeyeurs

MONTREAL (PC) — En tant que représentant du Canadien au sein de l'Association des joueurs de la Ligue nationale, Robert Picard n'est nullement vexé qu'une étude récente révèle qu'aucun joueur de hockey professionnel ne figure parmi les 100 athlètes les mieux rémunérés en Amérique du Nord.

"Cette étude me réjouit dans un sens, dit-il. L'Association des joueurs a toujours préconisé le plus juste équilibre salarial possible chez ses membres pour favoriser le show."

A l'exception des Marcel Dionne, Wayne Gretzky, Mike

Bossy, Guy Lafleur et, dorénavant, les frères Stastny, rares sont les joueurs gagnant annuellement plus de \$350,000 dans la LNH.

Cela fait drôlement contraste avec le football, le baseball et le basketball, où un tel montant est souvent versé à des joueurs marginaux.

C'est sur cet aspect que Picard base la valeur de ses propos.

"Au football, par exemple, je ne suis pas certain qu'un joueur de ligne qui gagne \$50,000 par année effectue des efforts surhumains pour protéger son quart-arrière qui tou-

che à peu près dix fois son salaire, précise-t-il. Cela peut drôlement gâcher le spectacle. Nous ne vivons pas ce phénomène au hockey parce que ceux dont le salaire est vraiment plus élevé que leurs coéquipiers le méritent jusqu'au dernier sou."

## Un exemple: Dionne

Picard cite le cas de Marcel Dionne en exemple: "Si Dionne ne jouait pas à Los Angeles, il n'y aurait peut-être pas d'équipe de hockey en Californie. C'est lui qui fait courir les foules. La même chose s'applique pour Gretzky, Lafleur, Bossy et les Stastny."

# STENBERG FESTIVAL DES FROMAGES DES FRUITS DE MER ET POISSONS

Prix également valables au supermagasin d'escomptes de Place Jonquière.

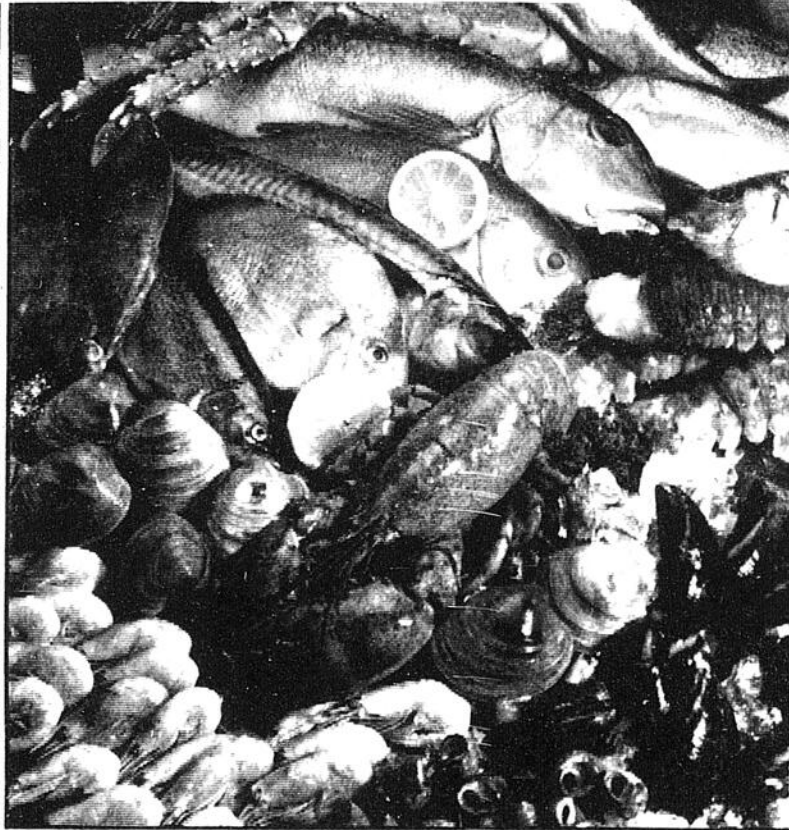
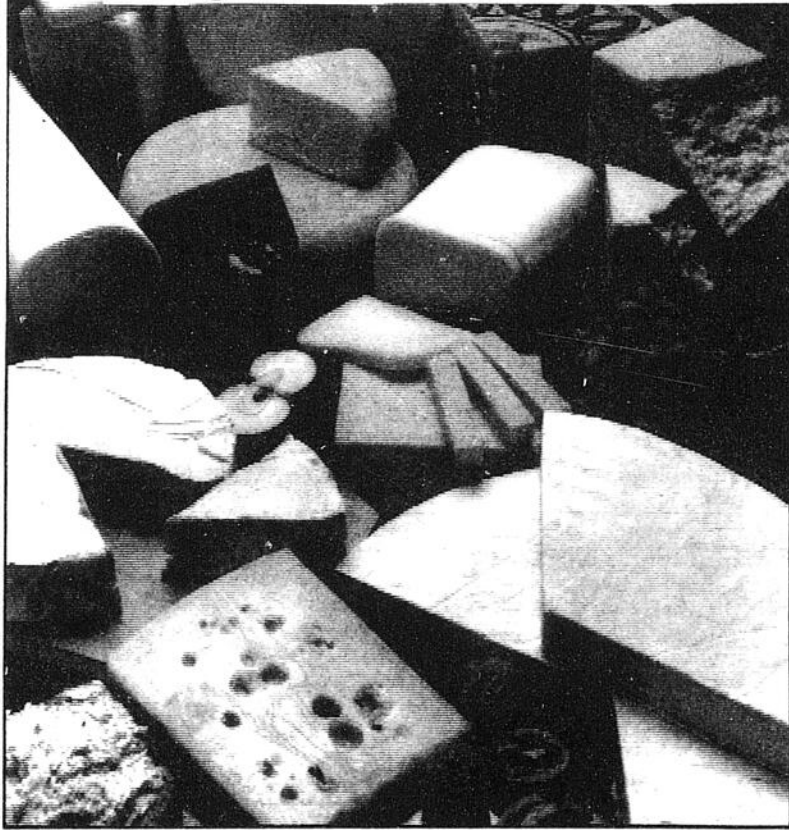

FROMAGE SUISSE BEAUCE	791 /kg 359 /lb	FROMAGE ANFROM ANCO	1056 /kg 479 /lb	CREVETTES CUITES ENTIÈRES AVEC TÊTE SURGELÉES DE L'ATLANTIQUE	437 /kg 198 /lb	CHAIR DE CRABE DES NEIGES LUXURY 200 g	498
FROMAGE CAMBERT AUX FINES HERBES CAMBOZOLA	1475 /kg 669 /lb	FROMAGE FRIULANO NATIONAL CHEESE	659 /kg 299 /lb	CUISSES DE GRENOUILLE SURGELÉES 6 à 8	811 /kg 368 /lb	TRUITE ARC-EN-CIEL SURGELÉE CLEAR SPRING EMPAQUETÉE SOUS VIDE	723 /kg 328 /lb
FROMAGE BRIE VAUDREUIL	1012 /kg 459 /lb	FROMAGE MOZZARELLA SAPUTO	593 /kg 269 /lb	SAUMON ROSE DU PACIFIQUE ENTIER SURGELÉ 4 A 6 LB	437 /kg 198 /lb	JUS DE CITRON PUR EN CONTENANT DE PLASTIQUE "CITRON" 100 mL	2/78¢
FROMAGE GRUBEC ST-HILAIRE	769 /kg 349 /lb	FROMAGE JARLSBERG FROCHE	725 /kg 329 /lb	FILET D'AIGLEFIN FRAIS STEINBERG	877 /kg 398 /lb	AIL ÉMINCÉ DANS L'HUILE DE SOYA POT DE 112 g	118
FROMAGE GRAND BELLE CRÈME CAYER	1166 /kg 529 /lb	FROMAGE BRICK LACTANTIA	681 /kg 309 /lb	DARNES DE FLÉTAN DU PACIFIQUE SURGELÉES EMPAQUETÉES SOUS VIDE	1098 /kg 498 /lb	POÊLE À FRIRE ANTI-ADHÉSIVE FLUON ROUGE ou BEIGE - 26 cm	998

Prix valables partout jusqu'au mardi le 5 avril. Nous nous réservons le droit de limiter les quantités. Pas de vente aux marchands. Si un supermarché est à court d'un produit, demandez un bon de garantie de prix au comptoir d'information.

Les Saguenéens victimes d'un protêt

# Une fin à l'image de la saison

**LONGUEUIL (SE)** — Les Saguenéens de Chicoutimi ont vécu dans la controverse durant toute la saison et c'est dans les mêmes conditions qu'ils ont fermé les livres, hier.

Ils ont reçu un solide coup avant même de sauter sur la glace pour le cinquième match de cette série quart-de-finale. La direction de la LJMQ a alors donné raison aux Chevaliers de Longueuil, dans leur plainte à propos de l'éligibilité d'Armel

Parisée pour le quatrième match. Résultat: les Saguenéens ont perdu ce match qu'ils avaient gagné 4-3...

Le vice-président de la Ligue, John Hormann, a sorti toute la paperasse nécessaire pour faire connaître les règlements mis en cause. Il a d'abord précisé qu'un joueur qui enlève le casque protecteur d'un adversaire dans une altercation est suspendu d'une façon pyramidale. Comme Armel Parisée en

était à sa première offense du genre, il a été suspendu automatiquement pour un match.

Les Saguenéens disent qu'ils n'ont reçu aucune note du circuit, confirmant la suspension de Parisée pour le quatrième match. A cela, Hormann a lu un mémo envoyé à chaque club plus tôt cette saison. On y lit notamment: "Après chaque match, vous devez vérifier attentivement la feuille de pointage afin de voir si vous n'ali-

gnez pas un joueur suspendu..." Plusieurs infractions suivent et se rattachent à cette note, notamment celle infligée à Parisée et son rival, Jean-Philippe Lemoyne c'est clair.

Le vice-président et les dirigeants chicoutimiens ne sont d'ailleurs pas du tout sur la même longueur d'onde dans cet imbroglio. Ainsi, les Saguenéens disent que la Ligue a refusé de se tenir debout et qu'elle n'a pris aucune déci-

sion, laissant les deux clubs essayer de trouver un terrain d'entente. Hormann, lui, dit que sa décision était prise avant la rencontre entre les deux clubs.

Aussi, les Saguenéens soulignent que la note 4-55 qui indique une suspension automatique n'était pas inscrite à l'endroit habituel sur la feuille de pointage. Une chose est certaine, la note 4-55 est bien marquée...



GERMAIN MUNGER... la dernière controverse pourrait être le chant du cygne pour l'entraîneur des Saguenéens.

(Photo: Le Quotidien)

La dernière formalité: défaite de 9-3

## "C'est frustrant. On avait le vent dans les voiles"

— Alain Héroux

**LONGUEUIL** — Officiellement, la série quart-de-finale entre les Saguenéens de Chi-



coutimi et les Chevaliers de Longueuil a pris fin vers 22h45, hier soir, à Longueuil. Mais, en

fait, les dés ont été jetés vers 19h15, lorsque les joueurs chicoutimiens ont appris qu'au lieu de lutter à égalité 2-2, ils se trouvaient soudainement en regard par 3-1 dans la série.

Visiblement ébranlés par la décision, les protégés de Germain Munger sont demeurés à proximité de leurs rivaux pendant deux périodes. Toutefois, tout s'est écroulé au dernier tiers et ils ont finalement plié l'échine 9-3.

"C'est frustrant, a dit Alain Héroux, auteur de deux buts. On avait le vent dans les voiles. C'était 2-2 et on se fait enlever une victoire de cette façon. C'est stupide."

"Sûr, on l'avait dans la tête. Malgré cela, on était toujours dans le match après deux périodes. On s'est dit: on a été dans le trouble toute l'année et nous nous sommes relevés. On peut le faire encore."

"La saison se termine comme elle avait commencé: toute croche. Au début, c'était notre faute. Mais on ne peut rien à la manière dont elle se termine. C'est autant la faute du marqueur, de la ligue ou des directions des deux clubs", a ajouté Alain Héroux.

Que dire de ce dernier match. Pas grand-chose. Il a perdu de son intérêt dès que la décision de la ligue a été rendue.

Selon Germain Munger, une telle histoire ne peut qu'avoir de mauvaises répercussions pour toute la ligue...

"C'est la ligue qui perd du prestige. Je pensais que gagner une série par protêt, ça ne se

voyait que dans la Ligue junior B régionale.

Dans le junior majeur, ça ne s'est jamais fait auparavant."

A qui la faute?

## Germain Munger ne portera pas seul le chapeau

**LONGUEUIL (SE)** — La décision de la LJMQ de donner suite au protêt déposé par les Chevaliers de Longueuil coûtera sans doute beaucoup d'argent aux Saguenéens de Chicoutimi. Ces derniers ont au moins perdu les recettes d'un sixième match au centre Vézina, vendredi. Ils ont peut-être vu s'envoler aussi les sous qu'entraîne la présentation d'une demi-finale.

Le relationniste André Lestourneau a refusé de chiffrer les pertes possibles. On peut penser toutefois qu'elles atteindront plusieurs milliers de dollars. Plusieurs dizaines de milliers de dollars...

Lestourneau a dit que les Saguenéens émettront des commentaires en temps opportun, probablement dans les prochaines heures. Il a aussi refusé d'aller plus loin après avoir dit: "Ca peut coûter une franchise..."

"Les dirigeants de la ligue ont laissé les dirigeants de Longueuil prendre la décision au lieu de trancher eux-mêmes la question. Ce qui est encore plus frustrant, c'est d'apprendre la nouvelle à peine 45 minutes avant le match."

Munger entend repenser à toute cette saison mouvementée à tête reposée au cours des prochains jours. Hier, il a parlé du "comble de la frustration".

Le meilleur pour Longueuil, hier: Hilton Ruggles avec trois buts...

Le chapeau à Munger

Au cours des prochains jours, le pilote Germain Munger portera sans doute l'odieux de l'histoire. Mais, il n'est pas d'accord.

"Germain Munger ne portera pas le chapeau tout seul. Il y a les dirigeants en haut de moi, les dirigeants de la ligue. Ce ne sont pas des policiers, mais des hommes de hockey. Ils ont manqué le bateau."

"Jacques Lemaire et André Mangifesto ont manqué d'esprit sportif aussi. Quand ils ont vu qu'on utilisait Armel (Parisée), dimanche, ils auraient dû le noter à l'arbitre."

Lemaire, de son côté, a trouvé dommage que la série ait été gâchée ainsi. Mais, il croit que les Saguenéens auraient pris eux aussi une telle chance si elle s'était présentée.

### Boxe...

#### Denis Brisson perd à Montréal

**MONTREAL (PC)** — Le poids moyen Alex Hilton a gagné par décision unanime en six rondes sur le Torontois Cecil King et le mi-moyen Matthew Hilton a battu l'Américain Frank Minnigan par décision unanime en quatre rondes hier soir lors d'un gala de boxe au centre Paul-Sauvé.

Le Montréalais Deano Clavet, un poids moyen, a battu l'Ontarien Danny Jones par décision unanime en six rondes; Roger Fortin, un mi-lourd montréalais a perdu contre l'Américain Philip Brown par décision unanime en quatre rondes; André Sarrazin, un poids léger, a battu l'Américain Paul Rutledge par décision majoritaire en quatre rondes et Denis Brisson, un mi-moyen de Chicoutimi, a été battu par le Torontois Sugar Marsh, par décision unanime en quatre rondes.

#### Gumbs conserve sa ceinture

**HALIFAX (PC)** — Le Britannique Roy Gumbs a conservé sa couronne du Commonwealth des poids moyens hier soir quand il a disposé de Ralph Hollett de Halifax, par mise hors de combat technique au quatrième assaut.

L'arbitre Bob Beaton a mis fin au combat après 25 secondes seulement du quatrième round quand Hollett s'est retrouvé emprisonné dans les câbles sans pouvoir se défendre.

Gumbs avait remporté le championnat le 8 février dernier à Dartmouth quand il avait disposé de Hollett de la même façon.

Gumbs, qui est de Tottenham en Angleterre, croyait bien avoir remporté le combat en troisième quand il a martelé l'aspirant de droites et de gauches à volonté. Hollett a cependant été sauvé par la cloche.

Les Bruins veulent la coupe Stanley

# "Je n'ai jamais vu un tel esprit d'équipe"

— Luc Dufour

QUEBEC (PC) - Les Bruins de Boston forment une joyeuse bande de jeunes aux côtés de vétérans bienveillants qui partagent tous un idéal: le succès par le travail constant. Le gang à Gerry Cheevers sait aussi se détendre comme on l'a vu hier matin à la séance d'entraînement au Colisée. On s'amusait ferme autant sur la patinoire que dans le vestiaire dans un merveilleux esprit de corps et avec la satisfaction du devoir accompli jusqu'à maintenant.

"On forme un maudit bon groupe. Je n'ai jamais vu un tel esprit d'équipe dans mes années junior. Tout le monde travaille main dans la main. C'est vrai que c'est plus facile de se tenir quand on gagne mais on récolte simplement ce que l'on a semé", confiait la recrue de 20 ans Luc Dufour, qui portait les couleurs des Saguenéens de Chicoutimi encore la saison dernière. Le jeune Saguenéen d'origine se félicite plus que jamais d'avoir été sélectionné par cette équipe qui en avait fait son deuxième choix en 1981.

"On a de fortes chances de gagner la coupe Stanley. Quel honneur ce serait pour moi d'inscrire mon nom sur cette prestigieuse coupe à l'âge de 20 ans seulement", ajoute-t-il avant de taquiner Mike Milbury en français qui lui sourit de l'autre bord du vestiaire.

Près de Dufour se tient un autre jeune loup, Steve Kasper, 21 ans, qui brûle d'envie de retrouver sa forme de l'an dernier après avoir raté les trois quarts de la saison en raison d'une séparation de l'épaule gauche subie au début de novembre.

### Prêt pour les séries

Chaque joueur des Bruins accompli à merveille son boulot et celui de Kasper consiste à surveiller les gros marqueurs de l'équipe adverse. L'an dernier, il s'est surtout fait connaître pour sa grande efficacité à contrer les efforts de Wayne Gretzky, qui nul autre que le grand magicien du hockey.

Le jeune Montréalais avait mérité le trophée Selke accordé au meilleur attaquant défensif. Il a effectué un retour au jeu la semaine dernière contre Saint-Louis mais, dès le début du match, il a été atteint au-dessous de l'oeil gauche par un bâton. Il a dû quitter le match mais il est revenu en fin de semaine. Il affiche encore des

bleus près de l'oeil.

"Ce fut très difficile pour moi de ne pas participer avec mes coéquipiers aux succès de l'équipe. J'adore être dans le feu de l'action. Je veux oublier ces longs moments pour entreprendre cette deuxième saison que constituent les séries éliminatoires, explique Kasper dans un excellent français. Je me suis tenu en forme, j'ai fait de la bicyclette et je me suis délié les muscles sur des appareils nautilus. Encore quelques parties pour reprendre mon synchronisme et je serai fin prêt pour la première ronde des séries contre les Nordiques".

Sûrement pas une bonne nouvelle pour les Québécois et surtout pour Peter Stastny qui sera épié pouce par pouce par Kasper.

### Luc Dufour satisfait

A propos de cette série contre les Nordiques, Kasper partage l'opinion de ses coéquipiers qui respectent beaucoup les Québécois. "Mais les jeunes de l'équipe ont acquis de l'expérience et la défaite du prin-

temps dernier contre les Nordiques nous a appris bien des choses. Cette année, avec plus de travail et la leçon de l'an dernier, nous ne raterons pas notre coup même si les Nordiques sont capables de nous faire la vie dure", ajoute le jeune centre qui voit lui aussi la coupe Stanley au bout de la longue route printannière.

"La série de l'an dernier? Je t'assure qu'on l'a eue longtemps en mémoire mais il faut tâcher de l'oublier et nous concentrer sur celle qui commence la semaine prochaine. Tout le monde recommencera à zéro et si on y met autant d'intensité que pendant la saison, on augmentera beaucoup nos chances d'aller jusqu'au bout", enchaine Dufour qui en sera à une première participation aux séries de la coupe Stanley.

Luc Dufour fait la moue quand il mentionne qu'il n'a marqué que 14 buts en cette première saison dans la LNH, lui qui en avait compté 98 dans ses deux saisons chez les ju-



niors. "J'ai au moins atteint mon but de jouer régulièrement avec les Bruins et j'ai amélioré mon jeu défensif et mon coup de patin. Ça me satisfait beaucoup. Il faut dire aussi

que le trio que je complète avec Bruce Crowder et Tom Fergus était appelé la plupart du temps à jouer contre les meilleures formations des adversaires.

Les Nordiques croulent en fin de match

## Le travail de Sleigher saboté

QUEBEC (PC) - Michel Bergeron s'était fixée comme politique de ne jamais critiquer publiquement un joueur en particulier après un match, mais, après cette autre défaite de 4-3 hier soir au Colisée aux mains des Bruins de Boston, il a dérogé à sa ligne de conduite. Il a blâmé vertement son défenseur Dave Pichette, responsable du premier but de Boston, en ajoutant que, si la série huitième-de-finale débutait demain, Pichette n'endosserait pas l'uniforme.

"Les chances de Pichette de participer au début des séries sont très minces. Il a connu une mauvaise saison et je ne vois pas comment il pourrait tourner la clé et changer pendant les séries. Je vais attendre de le voir contre Hartford dans les deux matches de fin de semaine, mais, si on commençait demain cette série contre Boston, il ne jouerait pas, a confié Bergeron sur un ton bas mais ferme.

"J'ai fais preuve d'une pa-

tience extraordinaire envers lui cette saison, mais je ne peux plus me permettre cela dans les conditions présentes. Il a encore commis les mêmes erreurs..."

Commentant l'ensemble du match, par ailleurs, l'entraîneur a été déçu du résultat final mais, a-t-il ajouté, la tenue de son équipe a montré des signes encourageants en vue de la série. "Ce que je retiens, c'est qu'on n'a pas été déclassés par la meilleure équipe du circuit, il ne faut pas l'oublier. Mes joueurs étaient prêts, ils ont joué de façon intensive et Pete Peeters a semblé perdre de sa concentration à certains moments et tout cela augure quand même assez bien pour la série".

### Louis Sleigher

Dans cet autre revers crève-coeur, un joueur a émergé parmi le groupe et c'est Louis Sleigher, un travailleur infatigable, consciencieux qui n'a pas toujours reçu le crédit de ses efforts. Il a compté deux

but remarquables en plus de se comporter comme un véritable général pendant tout le match.

"Louis est capable de fournir des performances comme celle de ce soir. Il aime jouer de façon robuste. Il me fait penser à Bruce Crowder; il est fort le long des clôtures. Ce soir, il se sentait en plein dans son élément dans une partie robuste. Il nous sera certainement très utile dans les séries", a dit son entraîneur.

Pour sa part, celui qui a été proclamé la première étoile de la partie se demandait combien de fois les Nordiques ont perdu un match cette saison dans les dernières minutes. "Pourtant, nous avions de belles chances de compter d'autres buts en fin de match. J'ai moi-même raté un tir du revers alors que j'avais Peeters à ma merci, Michel Goulet a frappé le poteau à 10 secondes de la fin, notamment. Je m'attends à des parties aussi rudes pendant la série contre les Bruins", a dit Sleigher qui

parle peu de ses performances à lui.

### Léveillé chez ses parents

MONTREAL — Le jeune ailier gauche des Bruins de Boston, Normand Léveillé, a passé le dernier week-end à la maison de ses parents, à Montréal.

Le directeur des services hospitaliers de l'Institut de réhabilitation de Montréal, Daniel Adam, a précisé hier que, même si Léveillé avait pu sortir pour la première fois, il était trop tôt pour se prononcer en détails sur son état de santé.

Le jeune hockeyeur a été transféré de l'Institut neurologique à l'Institut de réhabilitation la semaine dernière. Il est encore paralysé du côté droit et le petit tube qu'on lui a inséré dans la gorge pour l'aider à respirer l'empêche de parler.

Index Sport...

**Tournoi de quilles**  
20ième anniversaire  
Laurentide  
SALON QUILLES JONQUIERE  
LES 2 ET 3 AVRIL

**Royals 8**  
Expos 7  
Page 48

**Marquis 6**  
SS 3  
Page 52

**Canadien**  
à Pittsburgh  
Page 53

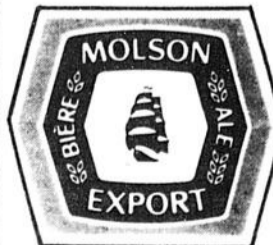

UNE COMMANDITE  
DE VOS AMIS  
JEAN-HUGUES &  
LAVAL TREMBLAY

# Rabais 1/3

Voici des bonnes affaires Sears à ne pas manquer! 4 jours seulement!

Jeudi 31 mars, vendredi 1 avril, samedi 2 avril.

## 52¢

Rég. 79¢ chac.  
13.7 m de laine à tapisserie

Faites provision de laine et de coton, de canevas et de métiers pour tous vos ouvrages à l'aiguille et au crochet. À de tels rabais, vous pouvez même en offrir à une amie sans vous ruiner! Venez vite chez Sears tant qu'il y a du choix!

**Laine Anchor à tapisserie** en couleurs variées, grand teint; antimite. Écheveau de 13.7 m. 25R 068 200 C.

**Coton Anchor à broder.** Coton floche 6 brins pour broderie fine. Couleurs variées dans écheveau de 8 m. 25R 068 201 C. Rég. 69¢ ..... **45¢**

**Coton "Green Label" à crochet,** 6 brins. Grand choix de couleurs et de grosseurs. 183 m. 25R 068 551 B. Rég. \$2.39 ..... **\$1.59**

**Coton Southmaid à crochet.** Pelote économique pour tous travaux. Écru, blanc et de couleur: 411 m; couleur bigarée: 320 m. 25R 068 553 C. Rég. \$2.99 ..... **\$1.99**

**Coton Cronita à crochet,** au fini doux. Idéal pour ouvrages tricotés ou au crochet. Blanc ou écru: 243 m; couleurs variées: 160 m. 25R 068 554 C. Rég. \$2.29 ..... **\$1.52**

**Gros coton "Speed Cro-Sheen",** 3 brins, très apprécié des débutantes car l'ouvrage est terminé plus rapidement. Couleurs variées: 91 m. 25R 068 555 C. Rég. \$2.49 ..... **\$1.65**

Achat en personne seulement

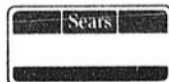

Possibilité de crédit

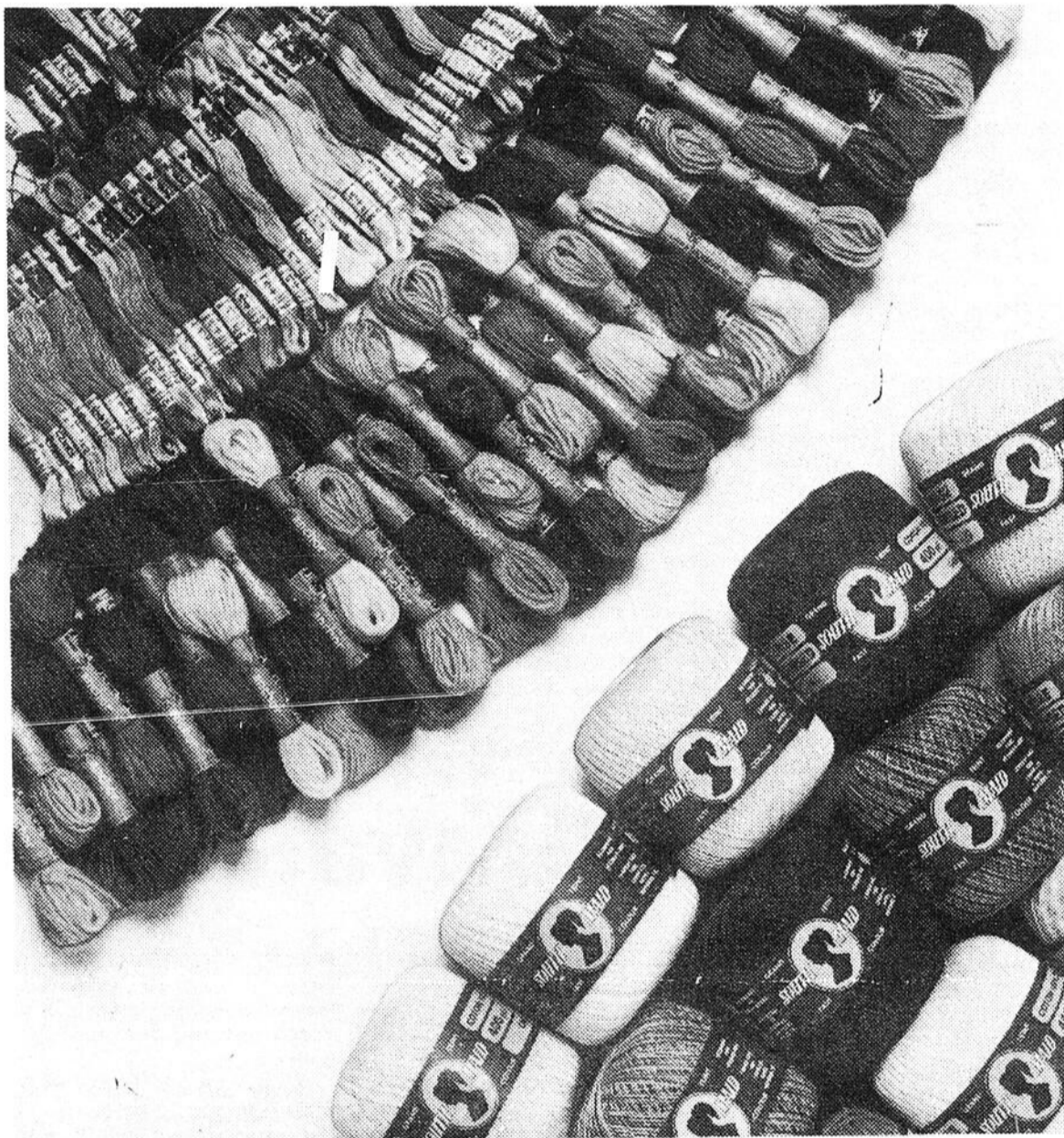

Rabais 1/3

**Canevas pour ouvrages à l'aiguille.** Formats variés. 25R 064 503 B. \$4.29 à \$47.95 ..... **\$2.87 à \$32.12**

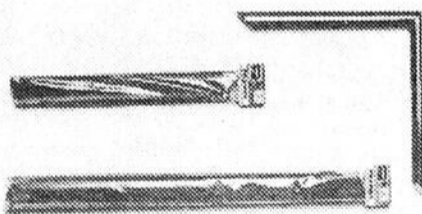

Rabais 1/3

**Métiers en bois à coins s'emboîtant;** formats variés. 25R 068 288 A. Rég. \$3.15-\$7.55 ..... **\$2.10-\$5.03**

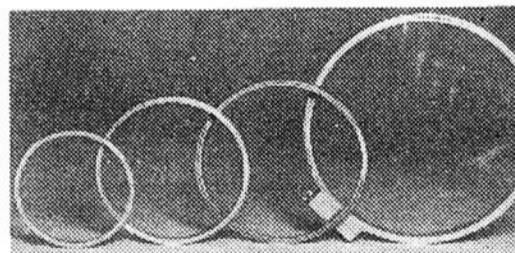

Rabais 1/3

**Tambour à broder, en bois.** Choix de 8 formats. 25R 068 875-879A. Rég. \$1.49-\$7.99 ..... **99¢-\$5.32**

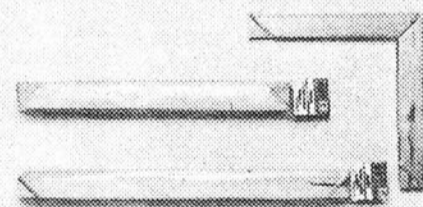

Rabais 1/3

**Châssis tendeurs en bois à coins s'emboîtant.** 25R 068 389-395A. Rég. \$2.69-\$4.19 ..... **\$1.79-\$2.79**

## Ça, c'est une aubaine Sears!

Les mentions rég. ou état de Simpsons-Sears Limitée se rapportent à des prix Sears. Heures d'ouverture: lundi, mardi et mercredi, 9h15 à 17h30, jeudi, vendredi, 9h15 à 21h00, et le samedi, de 9h00 à 17h00. Prix en vigueur jusqu'à épuisement des stocks, sauf indication contraire. Achetez par téléphone en composant: 549-8240, ou venez chez Sears, Place du Saguenay, Chicoutimi.

Sears

Vous en avez pour votre argent...et plus.