

l'hebdo

du SAINT-MAURICE

VOL.79, NO.9

72 PAGES

28 FÉVRIER 1993

SOMMAIRE

ACTUALITÉ
pages 3 à 24
CULTUREL
pages 25 à 29
ANNONCES
CLASSÉES
pages 44 à 59
HOROSCOPE
page 60
SPORTS/LOISIRS
pages 61 à 70



Roger Flageole

Roger Flageole et associés

- États financiers
- Impôts compagnies
- Impôts particuliers
- Tenue de livres
- Services de paies



Pierre Buisson

Pierre Buisson

Comptable agréé

- Planification fiscale des compagnies
- Démarrage d'entreprise
- Vérification d'états financiers

602 - 6e Avenue, Grand-Mère
(819) 538-0916
802 Principale, Lac-aux-Sables,
(418) 336-2179



Conscientiser les jeunes

"Il faut conscientiser les jeunes à prendre en main leur avenir". C'est l'essentiel du message que l'écrivain-humaniste Martin Gray livrait à la tribune de la Chambre de Commerce de Grand-Mère la semaine dernière.

-page 7



Isabelle à Tucson

La Shawiniganaise Isabelle Bédard est actuellement à Tucson, Arizona, pour compléter son stage de formation avec la troupe "Up With People". Dans sa première carte postale, notre collaboratrice raconte comment se sont déroulées les premières semaines.

-page 5



Le «trou de beigne»

Le maire de Shawinigan, Roland Désaulniers, a profité de la tribune que lui offrait la Chambre de Commerce de Shawinigan/Shawinigan-Sud pour faire un appel afin de régler le problème d'exode urbain que connaît sa ville, un phénomène qu'on appelle le "trou de beigne".

-pages 5-6



Garderies: Hausses salariales?

La porte-parole Louise-Marie Thériault affirme que les éducatrices des garderies sans but lucratif demandent au gouvernement une subvention de relèvement salarial répartie sur trois ans.

-page 24



Des roches et des couleurs

L'aquarelliste latuquoise Denise Harvey-Desroches présente au Centre des Arts de Shawinigan son exposition solo intitulée "Des roches et des couleurs". On y retrouve la transparence de l'aquarelle mariée à l'opacité de caséine. Un rapprochement rarement réussi.

-page 25



La délégation

Un grand total de 52 athlètes représentent le Centre-Mauricie à la finale provinciale d'hiver des Jeux du Québec 1993 à Baie-Comeau depuis vendredi. Avec ses formations féminines et masculines, les équipes de volley-ball constituent le cœur de la délégation.

-page 63



-page 5

✓ Nouvelle promotion Maxipro-Ski avec Station Vallée du Parc

Permis garanti

Shawinigan 536-4491
Grand-Mère 538-5940
ou 1-800-663-4491

école de conduite
maxipro
Conduite

SOLDE

CHEZ NAP. BOISVERT À SHAWINIGAN

D'ICI SAMEDI SEULEMENT

DES
NOUVEAUX
APPAREILS
MÉNAGERS

Kelvinator

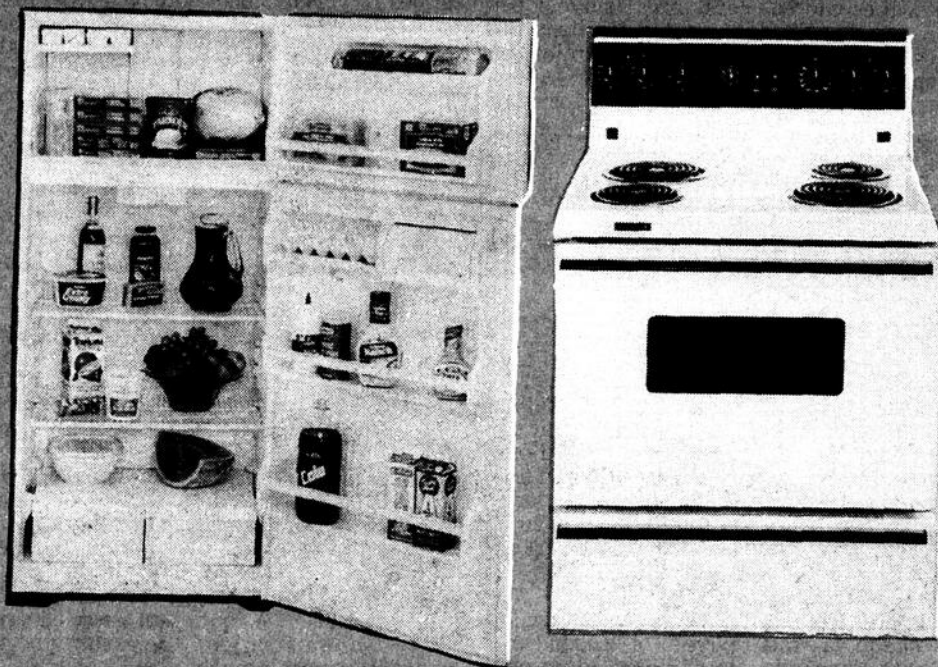

NOUVEAU RÉFRIGÉRATEUR *Kelvinator*

Hauteur 63 po.

● Isolation en mousse de haute qualité pour plus d'économie

NOUVELLE CUISINIÈRE *Kelvinator*

Largeur 30 po.

● Avec minuterie analogique

PRIX SPÉCIAL

Ensemble réfrigérateur et cuisinière illustré

998\$

la paire illustrée à gauche

BEAUCOUP DE CHOIX chez Nap. Boisvert
en tout temps

et des **BAS PRIX JUSQU'À SAMEDI**

(Mise de côté sans frais pour 12 mois)

**PRIX TOTAL
DES 4 APPAREILS
ILLUSTRÉS**

1746\$

avec livraison
GRATUITE

**NOUVELLE
LAVEUSE**

Kelvinator

- Système de lavage à triple action
- Cuve garantie à vie
- Grande stabilité à l'essorage
- Filtre à charpie autonettoyant

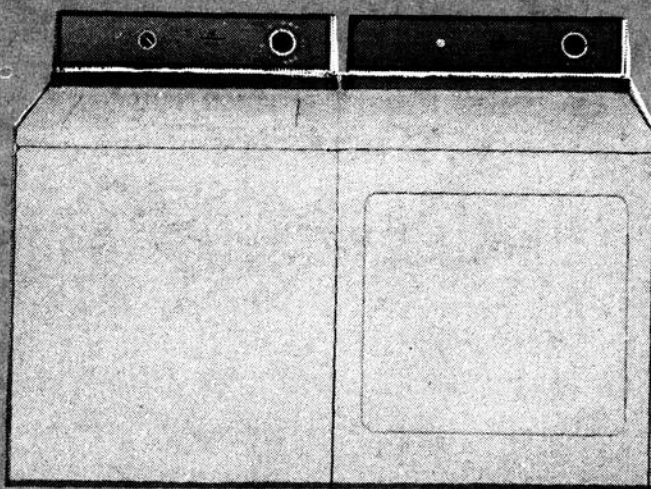

SÉCHEUSE

- Grande ouverture de chargement

Kelvinator

**PRIX SPÉCIAL
ENSEMBLE
LAVEUSE/SÉCHEUSE
À COMPTER DE**

748\$

Possibilité de paiements
retardés sans acompte

Nap. Boisvert

LIVRAISON
GRATUITE

560 Broadway
Arrière Hôtel de ville **SHAWINIGAN**

Fermé
le lundi

OUVERT

du mardi
au samedi

Une belle démocratie à Saint-Georges-de-Champlain

Les élus sont-ils là pour se remplir les poches?

SAINT-GEORGES-DE-CHAMPLAIN - Quelle belle démocratie! À Saint-Georges-de-Champlain, le maire a droit de parler, les conseillers (ères) ont droit de parler, mais la population, elle doit se la fermer.

En effet, à l'assemblée du Conseil du 11 janvier dernier, cette nouvelle politique a très bien été perçue. On retourne trois ans en arrière. Eh bien, si la population ne

peut parler à ses élus lors des assemblées du Conseil, elle le fera par le biais des journaux, car il est inconcevable de se laisser mettre un baillon par six conseillers (ères) sans réagir. On est en 1993 bon sens!

Comme nous sommes citoyens de Saint-Georges-de-Champlain et payeurs de taxes, nous nous permettons de prendre notre droit de parole. Le rapport du M.A.M. concernant la

Municipalité a été distribué à la population avec les commentaires du maire. Peu après suivaient les commentaires des conseillers (ères). Maintenant voici les commentaires des citoyens.

Le rapport du M.A.M. est très clair. On se demande même à sa lecture si nos élus sont là pour s'emplier les poches ou pour travailler. Il y a tout là-dedans qui laisse supposer une

mauvaise gestion. Le portrait est simple, six conseillers (ères) ne sont pas contents de la transparence du maire alors que la population réclame de la transparence depuis plus de trois ans, pourquoi?... Le maire ne peut travailler en collaboration avec les cadres et les conseillers (ères), pourquoi?... Les cadres très unis, pourquoi?... Le service d'incendie a grossi trop vite par rapport à d'autres secteurs

d'activités, pourquoi?... Le M.A.M. dit qu'il faut reprendre l'étude de la fusion. Elle a été arrêtée, pourquoi?... En plus, si on prend le nombre d'employés que nos taxes paient: un maire, six conseillers (ères), quatre cadres, treize employés.

Le maire et les conseillers (ères) suivent peu après les élections des cours sur l'administration municipale, payés à même nos taxes. Des

cours pour administrer, pas pour se chicaner? Les cadres, selon les curriculum vitae parus avec la lettre des conseillers (ères) sont très avancés en âge, si on cumule toutes les années de cours et d'expérience mentionnées. Il y en a un qui aurait 23 ans d'expérience. Ont-ils commencé au berceau? Voyons donc! Et à exception près, tous de l'extérieur, ça, ça fait rouler notre économie... Les employés, on ne peut pas en parler, car eux on ne connaît pas leur curriculum vitae, ce n'est pas important pour le Conseil d'en informer la population et il semble, selon la dernière lettre reçue, que les cadres font tout le travail, même les comptes de taxes. Vrai ou faux?... Nous en doutons, sinon pourquoi garder treize employés?

Nous n'avons pas besoin de faire de l'Université Monsieur Le Maire, Messieurs et Mesdames les Conseillers (ères) pour savoir que votre chicane, que votre administration, coûtent terriblement cher aux citoyens payeurs de taxes. Là-dessus, même si cette année les taxes n'augmentent pas, ce

qui aurait été surprenant d'ailleurs l'année d'une élection. Quel prix devra-t-on payer l'an prochain pour votre mécontentement, votre entêtement contre la transparence? En temps de récession on se serre la ceinture, à Saint-Georges c'est le contraire. On parle de fusion avec Grand-Mère, mais on ne pense même pas à fusionner des postes de cadres pour restreindre les coûts. Pourtant on essaie de créer des comités pour faire le travail pour lequel nos conseillers (ères) sont élus et payés. On fait travailler les gens pour les impliquer ou pour travailler à leur place. Soyez francs(ches)... Vous créez des comités de travail où une petite masse de la population se fera consulter, pendant ce temps vous mettez le baillon aux autres contribuables en leur enlevant le droit de parler et de dire leurs commentaires même positifs aux assemblées.

Merci à votre Journal qui laisse encore le droit de parole aux gens.

Robert Gervais
661, 107e Avenue
Saint-Georges-de-Champlain

Que les élus de Grand-Mère prennent les moyens Un citoyen toujours mécontent...

(NDLR) - Le Club Rotary de Grand-Mère a fait parvenir à l'hôtel de ville de cette municipalité, la semaine dernière, une requête concernant les interventions de M. Émilien Bergeron lors des séances publiques du Conseil de ville. Nous vous reproduisons intégralement le texte de cette requête.

GRAND-MÈRE - Depuis quelque temps, on vous annonce la fin de la récession économique pour bientôt. Il est important de s'y préparer.

Nous savons que dans notre ville, notre conseil municipal fait tout son

possible pour attirer chez nous les investisseurs éventuels.

Notre conseil se doit de consacrer toutes ses énergies à faire la démonstration que nous possédons une main d'oeuvre qualifiée et

que le climat social et politique est propice à l'implantation de nouvelles industries.

Or, de nos citoyens, M. Émilien Bergeron, se rend d'une façon régulière aux assemblées de notre conseil de ville pour y faire de la critique négative, démographique et systématique, quels que soient les projets présentés ou les réalisations. Ces critiques perdurent depuis de nombreuses années.

Cette pratique largement diffusée par la presse parlée ou écrite, propage une image négative de notre ville.

Comme payeurs de taxes, nous refusons qu'un seul citoyen véhicule une image fautive via les médias, surtout lorsqu'on sait que le climat d'une ville préoccupe toujours des investisseurs.

Monsieur le Maire, Messieurs les Échevins, nous vous demandons

de prendre tous les moyens légaux afin que vous puissiez tenir vos assemblées publiques sans être continuellement harcelés ou dérangés par ce citoyen qui est et sera toujours mécontent.

C'est suite à une résolution proposée, appuyée et secondée à l'unanimité que cette demande est acheminée.

Pierre Déry, président
Club Rotary de Grand-Mère.

**400 MODÈLES DE MONTRES
MODE**

à partir de **19⁹⁹\$** valeur 39,99\$

À LA DEMANDE GÉNÉRALE



Bronzage PLUS+

Salon - Professionnel

801, 6e Avenue Grand-Mère 538-3718

Valide jusqu'au 1er avril '93

10 séances gratuites

AUCUN ACHAT REQUIS

Acceptons tous coupons des compétiteurs

**NOUVEAU
Veste
de cuir**



**T-SHIRTS/BIJOUX
ACCESSOIRES ROCK DE
HARLEY-DAVIDSON
FOULARDS-BAGUES-MONTRES-CUIR
GILETS DE GROUPE ex.: Metallica**



Bronzage PLUS+

Salon - Professionnel

801, 6e Avenue Grand-Mère 538-3718

Valide jusqu'au 1er avril '93

10 séances gratuites

**VOUS BRONZEREZ PLUS QU'AILLEURS
OU VOUS NE PAYEZ PAS!**

Souper des autorités de la Chambre de Commerce de Shawinigan/Shawinigan-Sud Désaulniers consultera pour trouver des solutions aux problèmes de sa ville

SHAWINIGAN-SUD - Le maire de Shawinigan, Roland Désaulniers, a lancé un appel aux élus et organismes de toute la MRC Centre-de-la-Mauricie pour réfléchir en 1993 sur les

solutions à apporter afin de résoudre le problème chronique de sa ville.

François St-Onge

Cette offensive se résume en une seule

idée: il s'agit de trouver une solution au problème de "trou de beigne" que représente Shawinigan comme ville-centre. "C'est un problème qui concerne le futur de la communauté régionale", insiste le maire de Shawinigan à l'occasion du souper des autorités de la Chambre de Commerce de Shawinigan/Shawinigan-Sud, mercredi dernier.

"Il y a un an, nous étions tous ici. Et je pourrais reprendre le même texte et les mêmes réflexions que l'an dernier. Mais ça ne veut pas dire qu'on n'a rien fait. C'est qu'on a les mêmes objectifs", explique Roland Désaulniers. En effet, il avait alors démontré une préoccupation particulière pour la détérioration du tissu urbain.

C'est suite à une énumération complète des projets qui ont nécessité, en 1992, la mise en commun des forces de plusieurs partenaires, que le maire Désaulniers a fait son appel. "À court terme, on va amorcer une démarche et on va inviter les villes voisines et les organismes à se prononcer sur certaines choses. Et si les regroupements s'avèrent nécessaires, la population sera consultée", résume-t-il.

Invité par l'HEBDO à commenter l'invitation du maire Désaulniers, le préfet de la MRC et maire de Mont-Carmel, Pierre Bouchard, a tout de suite tenu à montrer sa solidarité avec son homologue.

"J'ai commencé à lui donner un coup de main.

En fait, je ne parle plus de concertation mais j'en fait. Plusieurs dossiers communs sont déjà en marche et, jusqu'à présent, les principaux problèmes de concertation ne se passent pas entre le monde rural et le monde urbain mais entre les villes elles-mêmes", rappelle-t-il.

Aujourd'hui, le tiers de la population vit dans le milieu rural ou, si on préfère, dans les municipalités périphériques. Il est donc important que les citoyens qui y habitent contribuent au développement de l'ensemble du Centre-Mauricie. Et le préfet signale que des pas importants ont été faits au cours des derniers mois.

"La concertation devra passer par la périphérie en autant qu'on tient compte des préoccupations de ces gens-là.

Même si je demeure dans le fond d'un rang, j'ai des obligations envers ma région", ajoute monsieur Bouchard. Mais le préfet tient à ajouter que les citoyens des villes-

banlieues tiennent à conserver leur identité. Ils ne veulent surtout pas qu'une plus grande concertation fasse en sorte qu'ils perdent le contrôle sur le développement de leur localité.



Les maires Marcel Vézina de Shawinigan-Sud et Roland Désaulniers de Shawinigan, ainsi que le député Yvon Lemire, étaient les invités du président de la Chambre de Commerce de Shawinigan-Shawinigan, Alain Bastarache (3e), lors du souper des Autorités de mercredi dernier. (Photo l'HEBDO)

actualités express

Honneur militaire à Robert Dufour

GRAND-MÈRE - Le député de Saint-Maurice à la Chambre des Communes, M. Denis Pronovost, a fait savoir aujourd'hui que la médaille canadienne de service volontaire pour la Corée a été remise au conseiller municipal, M. Robert Dufour de Grand-Mère.

M. Dufour a mérité cette médaille commémorative pour ses services dans les Forces canadiennes de juin 1948 à juillet 1953.

M. Dufour a passé neuf mois de sa carrière au front, où il s'était porté volontaire sur le HMCS Huron, pendant la guerre de Corée. Le bateau à bord duquel M. Dufour a travaillé servait d'escorte à des porte-avions américains et britanniques.

M. Dufour a aussi patrouillé la fameuse rivière Jaune (côte de Corée), lors de la destruction des dépôts de mines et de munitions.

Le député de Saint-Maurice, M. Denis Pronovost, se joint au gouverneur général du Canada pour féliciter très sincèrement M. Robert Dufour pour sa contribution remarquable à l'occasion de la Guerre de Corée.

Les Olympiades de la Formation

SHAWINIGAN - La Commission Scolaire du Centre-de-la-Mauricie en collaboration avec les Chambres de Commerce Shawinigan/Shawinigan-Sud, de Grand-Mère et la Jeune Chambre d'Affaires du Centre-Mauricie/Mékinac Inc. invite toutes les personnes munies d'une invitation à son déjeuner-conférence qui se tiendra mercredi, le 3 mars 1993, à 7h45, à la salle "La Crémaillère", 1224 rue de la Paix à Shawinigan. Le sujet de cette conférence "Olympiades en Formation professionnelle" pour les travailleurs en emploi. Le déjeuner vous sera servi gratuitement sur présentation de votre invitation. Nous vous attendons en grand nombre.

Plus de 300 000\$ pour la Formation

SHAWINIGAN - Le député de Saint-Maurice et adjoint parlementaire au ministre de l'Énergie et des Ressources, Monsieur Yvon Lemire, est heureux de vous informer au nom de la ministre de l'Éducation, Madame Lucienne Robillard, qu'en vertu des règles d'attribution approuvées par le Conseil du Trésor, la Commission scolaire du Centre-de-la-Mauricie est éligible aux subventions maximales suivantes, pour l'acquisition d'équipement en formation professionnelle: en mécanique d'entretien de commandes industrielles (178 940\$) et en mécanique d'entretien préventif et prospectif industriel (156 284\$).

Le Ministère procédera, dans les prochaines semaines, à l'analyse des besoins de la Commission scolaire pour l'équipement requis par les programmes mentionnés ci-dessus ainsi qu'à un achat regroupé. Les allocations précisées ci-dessus représentent donc une estimation. Ainsi, il est possible que les montants accordés soient inférieurs à ceux indiqués précédemment.

□ Lemire: le CII par étape

□ Vézina: poursuite du développement

SHAWINIGAN-SUD (FSTO) - Le projet du Centre d'interprétation de l'industrie (CII) pourrait bien se réaliser par étape. Une façon de procéder recommandée par le ministre Yvon Picotte qui a toujours rencontré une certaine résistance de la part des promoteurs.

Au souper des autorités de la Chambre de Commerce, le député de Saint-Maurice à l'Assemblée Nationale a souligné que la première phase sera la construction du pavillon situé sur l'île Melville. Le site d'Hydro-Québec sera complété dans la seconde phase alors que les bâtisses de l'extrémité de l'Alcan seront aménagées dans la troisième phase du projet, au tournant de l'an 2000.

"Il faut réaliser que la décision d'Alcan de nous attendre en continuant d'entretenir ses bâtiments va lui coûter une couple de millions. Il faut lui rendre hommage pour ça", souligne le directeur-général du CII, Robert Trudel.

De plus, pour le député Yvon Lemire, l'heure n'est pas à la confrontation mais au partenariat et il appartient aux gens du Centre-Mauricie de faire les meilleurs choix pour le développement

de la région.

"L'année 1993 en sera une de réajustement et marquera le début d'importants travaux pour notre région", signale député Lemire en faisant référence aux projets de réfection des barrages d'Hydro-Québec à Shawinigan.

MARCEL VÉZINA

De son côté, le maire Marcel Vézina a insisté pour qu'un échéancier précis soit présenté par le ministre Middlemiss pour la réalisation de la voie d'accès.

De plus, le maire de

Shawinigan-Sud a mentionné que les travaux d'aménagements du belvédère Lambert seront complétés avec l'installation, notamment, d'une lunette d'approche pour les visiteurs. Finalement, une demande est acheminée au ministère

des Transports du Québec pour l'installation de feux de circulation sur la 12e Avenue entre la 140e Rue et le Centre Fiscal pour assurer la sécurité des 2,000 personnes qui empruntent cette voie à tous les jours.

Édité par l'HEBDO du Saint-Maurice Un mensuel économique

SHAWINIGAN - "C'est un outil supplémentaire entre les mains de la région" déclare Michel Matteau, éditeur de l'HEBDO du Saint-Maurice, qui annonçait la semaine dernière le lancement dès le 4 avril prochain d'un magazine distribué gratuitement dans tous les foyers de la MRC: "Visions économiques Centre-Mauricie"

Bernard Lepage

Le mensuel qui comptera 30,000 copies sera le premier du genre en Mauricie. "Nous croyons qu'il pourra contribuer à l'animation économique de notre région et offrir plusieurs visions du développement économique en cette fin de récession" soulignait François St-



Onge, directeur de l'information à l'HEBDO, qui sera en charge du contenu rédactionnel du nouveau périodique.

"Visions économiques Centre-Mauricie" profitera de chaque numéro pour présenter de grands reportages sur des sujets à saveur économique qui concernent notre région. Le mensuel sera un carrefour d'idées pour les hommes et femmes d'affaires du Centre-Mauricie. "Des cartes blanches" seront of-

ferentes à des personnalités pour qu'elles expriment leur point de vue sur le développement de la région, et des spécialistes présenteront des chroniques répondant aux interrogations des gens d'affaires" soutient François St-Onge qui avait déjà songé, il y a quelques années à produire un tel magazine.

"La nouvelle structure que s'est donnée la MRC à la fin de l'année 1992 avec la CODECEM m'a convaincu du momen-

tum et de la nécessité de lancer un tel produit" rapporte Michel Matteau. "Visions économiques Centre-Mauricie" diffusera les intentions du marché des affaires à la population mais il a également comme objectif de faire réaliser aux citoyens que ce sont eux qui ont en main les destinées de notre économie régionale" termine l'éditeur qui voit dans ce nouveau mensuel, la contribution de l'HEBDO à une relance qui semble pointer à l'horizon.

Le projet de loi 70 modifie le code du travail des policiers

“Ça va modifier la façon de négocier”

SHAWINIGAN - Une bataille peu médiatisée, aux conséquences, pour le moment incalculables, se pointe à l'horizon... Le gouvernement provincial arrive tout juste de débattre,

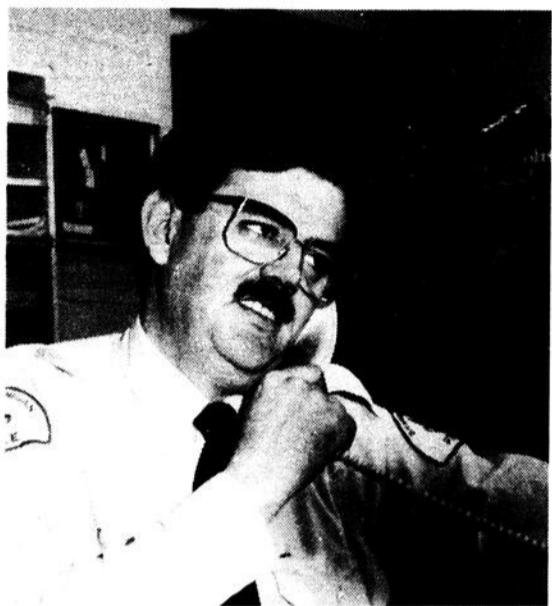

Guy Therrien, président du Syndicat des policiers de Shawinigan. (Photo l'HEBDO)

en commission parlementaire, d'un projet de loi fort contesté qui modifierait le code du travail en ce qui concerne les policiers-pompiers municipaux.

Bernard Lepage

D'un côté, l'Union des municipalités du Québec (UMQ) fait le pari que le "bill" 70 leur permettra de compter sur un pouvoir de négociation accru dans les conventions collectives avec les policiers-pompiers, tandis que la Fédération des policiers du Québec (FPQ) agite le spectre d'une diminution de l'efficacité des services offerts par ses membres. Une prise de collet politique en perspective... dont les répercussions se font sentir jusqu'au Centre-Mauricie.

“Si le projet de loi 70 venait à être adopté, ça modifierait le mode de négociation que l'on a actuellement avec nos policiers-pompiers”, déclare Roland Désaulniers, maire de Shawinigan. Une façon diplomate de dire que “ces” salariés seraient dorénavant traités sur le même pied, au niveau de la politique salariale du moins, que les autres groupes d'employés municipaux.

À GRAND-MÈRE COMME À LAVAL...

Actuellement, les policiers municipaux reçoivent la même rétribution, à quelques dollars près, qu'ils soient de Grand-Mère ou de Laval. Par exemple, les constables de Shawinigan, Shawinigan-Sud et de Grand-Mère chiffrant

leurs demandes salariales en fonction de ce que leurs confrères trifluviens reçoivent. Ces derniers font de même par rapport à la rémunération obtenue par les agents de paix sherbrookoises et ainsi de suite jusqu'à la métropole. C'est là une façon de procéder qui a cours actuellement et que les municipalités veulent modifier.

MÉDIATION AVANT ARBITRAGE

En cas de désaccord

lors des négociations, la loi 70 permettrait à l'une des deux parties, de faire appel à un médiateur qui officierait pour une période maximale de 60 jours, avec possibilité d'une extension de 30 jours. Ce médiateur devrait tenir compte, et c'est là une nouvelle donnée, de la politique salariale de l'employeur envers ses autres groupes d'employés. Toujours en cas de litige, un arbitre viendrait, par la suite, trancher sur les points de

désaccord et non plus sur l'ensemble de la négociation comme cela se faisait auparavant.

“Si les municipalités veulent une police moins chère, c'est leur choix. Elles devront par contre, expliquer à la population que la qualité des services diminuera elle aussi”, prévient Guy Therrien, président du Syndicat des policiers de Shawinigan.

“Au détriment des petites villes”

-Therrien

SHAWINIGAN (BL) - “C'est un projet de loi qui va favoriser les grands centres, au détriment des petites villes comme Shawinigan” lance Guy Therrien, le président du Syndicat des policiers de Shawinigan. “Les candidats iront là où c'est le plus payant” poursuit-il, en rappelant que 91% des conventions collectives ont été réglées sans aller en arbitrage au cours des dix dernières années.

L'argument du recrutement ne semble en tout cas pas ébranler le maire Roland Désaulniers, qui indique qu'en 1993, “les policiers iront travailler là où il y a du travail. Présentement, les policiers-pompiers forment un groupe d'employés très difficile à intégrer à notre politique salariale. Il faut toutefois respecter la capacité de payer des

contribuables” de souligner le maire.

Dans un communiqué émis le 15 février dernier pourtant, la FPQ rappelle que depuis 20 ans, la part des budgets municipaux consacrée aux services de police est demeurée à 12%. “Un rapport publié il y a quelques années, soulignait que la régionalisation des corps policiers était la solution de l'avenir” indique Guy Therrien. “Ce projet de loi va tout à fait à l'encontre de cette volonté”.

Qualifiant d'irréaliste, à cause du nombre d'effectifs proposés, l'étude “SOGAP” portant sur la création d'un corps de police régional au Centre-Mauricie, le président du Syndicat des policiers de Shawinigan affirme, que lui et ses confrères des trois villes, sont ouverts à des

discussions pour régionaliser les corps policiers municipaux mais pas à n'importe quel prix. “On n'a pas un pouvoir de décision mais on en a un de consultation” déclare-t-il.

Guy Therrien prévoit la mise en place de divers moyens de protestation au cours des prochaines semaines, advenant le cas où le projet de loi venait à être adopté. Il y a quelques semaines déjà, 1,200 policiers sont venus sur la colline parlementaire à Québec démontrer au gouvernement leur opposition au “bill” 70. “Il y a des actions qui vont se prendre” prévient le constable shawiniganais. “La population ne sera pas pénalisée mais il y aura très certainement des pressions politiques qui vont se faire. 10,000 votes à l'approche d'une élection, ça peut être pesant”...

En direct de Tucson, Arizona

Isabelle Bédard avec “Up with people”

TUCSON (ARIZONA) - Par quoi commencer? Peut-être par mon arrivée à l'aéroport de Tucson avec six heures de retard et ma famille d'accueil qui m'y attendait toujours, oeillet à la main, ou par la célébration très spéciale du jour de Martin Luther King?

Ou bien, parler des fabuleux et impressionnants conférenciers; ou encore de mon engouement pour les cactus en cet endroit semi-désertique et de la pluie qui y a fait de grands ravages au cours des jours passés? Il y avait aussi la possibilité de parler de notre premier jour d'implication dans la communauté. Mais comme me dit mon père d'accueil: “You can't put the world in a shoe box!”

J'ai donc décidé de procéder par logique.

Les cinq premières semaines sont, ce qu'on appelle, la “staging and orientation period”. Tout va à une vitesse folle, l'apprentissage du spectacle tout particulièrement.

Six jours par semaine, neuf heures par jour, et ce, depuis le 12 janvier jusqu'au 11 février dernier, le soir de la grande

première. Nous avons environ deux heures et demie d'entraînement physique et de chorégraphie presque chaque jour. Autant de temps, et parfois plus, était réservé à la voix et aux chansons, le tout sous la

direction de professionnels très compétents.

Les journées étaient entrecoupées de réunions, d'ateliers éducatifs, de démonstrations de maquillage de scène et de toutes sortes d'ac-

tivités plus intéressantes les unes que les autres. J'ai également eu droit à un entraînement qui me mènera à Ardmore, Oklahoma, pour deux semaines.

Ceux et celles qui sont familiers avec les spectacles de “Up with People” (Vive les gens) découvriront un tout nouveau concept. Les thèmes de la paix, de la famille, des enfants et de tous les grands maux de la planète y figurent toujours. Mais les spectateurs sont transportés au cœur d'un studio de télévision avec des annonceurs, des reportages de partout à travers le monde, des pauses publicitaires ainsi qu'un courrier du cœur qui donne lieu à un exceptionnel “Love medley” qui connaît un grand succès.

J'appartiens maintenant au “cast D” formé de 160 participants parmi lesquels sont représentés près d'une vingtaine de pays. La complicité du groupe est déjà très forte étant donné l'intensité des cinq dernières semaines. Ce qui se révèle le plus impressionnant pour moi, c'est le respect qui règne entre les individus et les différentes cultures qui se côtoient...



Isabelle Bédard (extrême droite) en pleine répétition en Arizona avec des chanteurs de la troupe “Up with people”. (Photo l'HEBDO)



Le commerce “Hervé Dufresne” renaît de ses cendres. Suite à l'incendie d'août dernier, la petite-fille du fondateur, Sylvie Hébert, vient d'investir pour poursuivre la tradition. Le “nouveau” commerce “Dufresne pour elle” a ouvert ses portes la semaine dernière au 2332 de l'avenue Saint-Marc. Assistaient à l'inauguration: Jeannine Lemire, épouse du député Yvon Lemire; l'abbé François Donaldson; la propriétaire Sylvie Hébert et son conjoint François Lemire; Jeannine Dufresne et l'échevin Robert Duchesneau. (Photo l'HEBDO)



éditorial

—par François St-Onge

Le trou de beigne

Le phénomène du "trou de beigne", vous connaissez?

Mercredi dernier, le maire de Shawinigan, Roland Désaulniers, y a fait référence en parlant des problèmes chroniques que vit sa municipalité depuis les années '60.

Un phénomène que Shawinigan n'est plus la seule à vivre.

Dans une tout autre proportion, les villes de Montréal et de Québec subissent également les contrecoups de l'étalement urbain et l'appauvrissement des villes-centres. Encore jeudi dernier, le maire L'Allier de Québec, décidait d'embarquer dans le projet d'un nouveau colisée pour les Nordiques, à condition que tous ses homologues des municipalités périphériques emboîtent le pas.

Les villes-centres réunissent souvent, sur leurs territoires, des services qui, avec les années, dépassent les frontières municipales. C'est le cas, par exemple, du Centre des Arts construit au milieu des années '60.

À l'époque où les distances avaient de l'importance, la population de Shawinigan était relativement captive. La grande majorité des emplois de la région s'y retrouvaient, les travailleurs et travailleuses s'y établissaient. Shawinigan et Grand-Mère se retrouvaient à l'extrémité d'une route provinciale parsemée de fermes. On se rendait, une fois par année, dans les villages avoisinants pour des rencontres familiales et les grandes sorties nous amenaient parfois à Trois-Rivières et rarement à Montréal.

Aujourd'hui, il est possible de résider dans les municipalités rurales et travailler à Shawinigan ou Grand-Mère. Il est aussi possible de résider au Centre-Mauricie et de travailler à Bécancour. Une situation impensable lorsque les municipalités que nous connaissons se sont établies. Une situation difficilement prévisible quand les villes-centres ont forgé leurs infrastructures.

Résultat: les villes-centres se retrouvent avec une structure trop grande pour la population qu'elles desservent.

Actuellement, les trois centres urbains du Centre-Mauricie perdent inexorablement leur poids démographique, malgré une performance relativement stable de Shawinigan-Sud (+1,5%) et Grand-Mère (-2%). Entre 1986 et 1991, la population urbaine de la MRC a passé de 70% à 68%.

C'est que la ville-centre de notre région, Shawinigan, connaît une baisse continue de sa population. Un exode qui est en train d'en faire une coquille vide.

La population de Shawinigan a chuté de 7,2% entre 1986 et 1991 selon les plus récentes données de Statistiques Canada. Elle est passée de 21,470 à 19,931. Dans la grappe des municipalités du Québec comptant une population de 5,000 à 25,000 personnes, seule Chibougamau devance Shawinigan dans ce palmarès peu enviable.

Pour comprendre la situation particulière de Shawinigan au Centre-Mauricie, il faut savoir que si la population de la MRC est demeurée stable entre 1986 et 1991, c'est surtout à cause de la hausse démographique des villes périphériques.

En cinq ans, la population de Saint-Boniface a grimpé de 16%, celle de Mont-Carmel et de Saint-Mathieu de 14% et celle de Saint-Gérard de 13%!

Mercredi dernier, le maire Roland Désaulniers a parlé du "trou de beigne" et a annoncé une consultation pour 1993. Il veut réunir autour de sa table, ses homologues des autres municipalités et les intervenants du milieu socio-économique pour trouver des solutions.

Il faudrait peut-être aussi impliquer directement la population au tout début de cette réflexion.

Après tout, ce sont eux les payeurs de taxes.

baromètre

Êtes-vous pour un terrain de golf au centre-ville de Shawinigan?

NDLR: Suite à une erreur technique, les résultats du "Baromètre" de la semaine dernière ont été inversés. Comme le démontre le résultat ci-haut, c'est 75% des répondants qui ont montré leur accord au projet de terrain de golf.

OUI	██████████	75%
NON	██████████	0%
IND.	██████████	25%

Méthodologie: Ce mini-sondage de l'HEBDO du Saint-Maurice est le reflet d'une enquête effectuée auprès d'une cinquantaine de gens du Centre-de-la-Mauricie. Il ne tient pas compte des composantes démographiques telles que l'âge, le sexe, la provenance et autres. La cinquantaine de répondants hebdomadaires ont été choisis au hasard et contactés par téléphone ou au comptoir de l'HEBDO du Saint-Maurice.

observation

—par Yves Noël



Une belle soirée

Elle en avait "ras-le-bol" des soirées vidéos et du "cocooning" hivernal. En manque de poésie et de romantisme, ma Loulou avait réservé cinq places pour "Cabaret" au Château Crête.

Une soirée que nous anticipions tous avec frénésie. Un soir de fête où il y aurait du vin, de la musique et des amis. Une soirée où le bonheur serait accessible, pour peu que la bagnole daigne braver le froid jusqu'aux Grandes-Piles.

Faut dire qu'il est tout de même paradisiaque le Château; l'architecture, l'ambiance, le décor, tout y est imprégné de prospérité et de bon goût. Au creux de ses vastes salons, on y imagine facilement les soirées mondaines du début du siècle.

On y entend encore des exclamations chantantes, des "ho-la-la" et des "diantre que tu as l'air bieeeeeen". On y craint presque les "smac smac" des "brontosaurus huppés" qui présentent la joue à qui le veut bien...et surtout à qui ne le veut pas.

Des gens chiants, me dites-vous? Bof!...peut-être, si vous y tenez... Je dirais simplement raffinés et sans prétention, mais ça c'est bien personnel. Rien de très méchant en tout cas. L'opulence n'a jamais fait de tort à personne, à vrai dire ça devrait même nous inspirer.

SAVOIR-VIVRE

Une très belle soirée s'était amorcée. La qualité du spectacle, de la musique, du service, tout y était. N'eut été de certains clients, nous aurions pu assister à un des meilleurs spectacles que notre modeste région ait pu nous donner.

Malheureusement, j'avais oublié

qu'après tant d'années, le Village du Bûcheron attire encore énormément de colons?

Les projecteurs n'étaient pas encore allumés, que je pris conscience que j'étais "encore" assis à proximité d'un ignare. J'vous jure, y a des fois où j' me demande si y a pas une glande chez moi qui attire les imbéciles. Que ce soit au cinéma, au resto, ou lors de n'importe quel spectacle, y a toujours une face à claquer qui intoxique mon environnement.

D'apparence plutôt anodine, c'est habituellement à la quantité et à la qualité des décibels qu'ils crachent qu'on reconnaît les crétiens qui m'entourent. On a beau leur jeter des regards de feu, soupirer, grogner... rien à faire, les "tarlas" se trouvent toujours drôles. Pour eux, la vie est une immense taverne où ils s'amusez autant que les comédiens de "Broue".

Évidemment, la connerie nous semble parfois bien insignifiante et sans grande conséquence. Y a pas de quoi retrousser le poil des jambes se dit-on. Pardonnez-moi mais j' comprends pas. Comment peut-on donner un nouveau souffle de prospérité tout en conservant notre image de paumé? N'avons-nous vraiment que des rivières et forêts à offrir aux touristes de notre région? La cordialité de nos gens ne devrait-elle pas être le meilleur souvenir que nous puissions laisser?

Vous me trouvez intolérant? Oui, peut-être, mais je m'interroge... Comment se fait-il que, de la science à la philosophie, l'homme a repoussé toutes les frontières de la connaissance et pourtant, il est un domaine du savoir qu'il n'a pas toujours réussi à maîtriser...le savoir-vivre.



2102 ave Champlain, C.P. 10
Shawinigan, Québec
G9N 6T8 (514) 537-5111
Abonnement
72\$ par année
T.P.S. et T.V.P. non incluses

Éditeur et directeur général: Michel Matteau
Directeur publicité: Gilles Guay
Directeur de l'information: François St-Onge
Une division de Publ-Hebdos Inc.
Chef-comptable: Gilles Béchard
Atelier: Donat Mailloux
Imprimerie T.-R. Offset



PELH CROP Programme d'évaluation de lecture des hebdomadaires



27,881
copies certifiées

OFFICE DE LA
ODC DISTRIBUTION CERTIFIÉE
Toute reproduction du contenu rédactionnel ou publicitaire est interdite sans autorisation

Retransmis par Câblo-Distribution Le Rocher

"L'avenir c'est notre affaire à tous" -Martin Gray

GRAND-MÈRE - "On n'attrape pas l'avenir comme on attrape un train...l'avenir, on le fait!", indiquait Martin Gray alors qu'il s'adressait à 230 personnes venues assister à la conférence qu'il donnait mardi dernier, au centre Gilbert-Larue dans le cadre des déjeuners de la Chambre de Commerce et d'Industrie.

Diane Noël

L'auteur humaniste reconnu pour son courage et sa foi sans borne en une vie meilleure a rendu un vibrant témoignage d'espoir, à l'aube d'un futur qui semble parfois si incertain. Jetant un regard d'ensemble sur la situation actuelle dans le monde, il veut nous inciter à mieux préparer les jeunes à leur avenir... "Un avenir où il nous faudra modifier l'équilibre économique" soutient l'auteur qui nous invite à développer une pensée mondiale.

"Nous ne sommes pas des chefs d'état, mais nous pouvons agir à notre manière..." indique le porteur d'énergie qui croit fermement que l'homme peut changer le cours des choses, en soulignant que si la situation du monde est

difficile, elle est toutefois remplie de promesses.

"Le système que nous avons cru éternel est en train de craquer...aussi il faut penser mondial, car si nous ne partageons pas avec le monde, il défoncera notre porte". Martin Gray va plus loin que les mots et au-delà des millions d'exemplaires de livres humanitaires dont il est l'auteur, il continue de parcourir le monde en semant l'espoir d'un monde meilleur pour nos enfants et les enfants de nos enfants.

"L'avenir est notre affaire à tous" indique le conférencier qui vient de donner naissance à l'Arche du Futur, un important organisme à vocation pédagogique dans le but d'aider les jeunes à mieux préparer leur futur à partir du présent dans lequel ils évoluent.

Cette conférence de Martin Gray sera télédiffusée dans le secteur de Grand-Mère par Câblo-distribution Le Rocher, aujourd'hui (1er mars) à 12h00, 14h00, 18h00, 21h00 et 23h00, ainsi que le 4 mars à 12h00, 16h30, 19h30 et 22h00.



Martin Gray nous invite à développer un regard mondial et à aider nos enfants à préparer leur futur. (Photo L'HEBDO)



Centre des Arts de Shawinigan

2100 Dessaulles, Shawinigan
Sortie 217, autoroute 55

Salé PHILIPPE FILION

UN BON SPECTACLE EN RAPPELLE UN AUTRE!



Michel Courtemanche
5 mars '93
20h
25\$



JULIE MASSE
samedi le 13 mars '93
à 20h 23\$



Daniel Lemire
En supplémentaire
Mardi 13 avril 20 hres
25\$



Passport vers le sommet
Variétés
Artiste invitée
Marie-Denise Pelletier
12 mars '93
20h 12\$



Robin et Stella
Spectacle pour enfants
Samedi 20 mars,
14 hres
10\$



SUNLIFE ET TV HEBDO PRÉSENTENT
Angèle Coustu et Jean Besré
JAMAIS DEUX SANS TOI
... LA SUITE
avec WILHELM NORDHOF
ET PATRICIA PERLA
Samedi 29 mai '93
20h 25\$



En rappel
20 avril '93
20h 21\$

Programmation hiver/printemps '93

SPECTACLE	CATÉGORIE	JOUR	DATE	HEURE	COÛT
MARS					
Michel Courtemanche	Humour	Vendredi	05/03/93	20h00	25\$
Julie Masse	Chanson	Samedi	13/03/93	20h00	23\$
Robin et Stella	Enfants	Samedi	20/03/93	14h00	10\$
AVRIL					
Marie-Lise Pilote (en rappel)	Humour	Vendredi	02/04/93	20h00	21\$
Marie-Carmen	Chanson	Samedi	03/04/93	20h00	23\$
Sol	Humour	Samedi	10/04/93	20h00	23\$
Daniel Lemire (en suppl.)	Humour	Mercredi	14/04/93	20h00	25\$
Arsenic & Vieilles Dentelles	Théâtre	Samedi	17/04/93	20h00	21\$
Carmen Campagne					
"Une voix pour les enfants"	Enfants	Dimanche	18/04/93	14h00	7\$
MAI					
Fous du rock'n roll	Variétés	Samedi	01/05/93	20h00	18\$
Les belles-sœurs	Théâtre	Vendredi	07/05/93	20h00	24\$
Michel Barrette					
"Hi-Ha Tremblay"	Humour	Samedi	08/05/93	20h00	23\$
Jamais deux sans toi	Théâtre	Samedi	29/05/93	20h00	25\$

Tous les billets présentement en vente

Pour achat téléphonique
539-6444

1 Abonnement humour 102,00\$



La billetterie sera ouverte aux heures suivantes: Du lundi au vendredi de 12h00 à 18h00. Pour les spectacles présentés durant la fin de semaine, la billetterie ouvrira à compter de 17h00. Des frais de service au montant de 1,50\$ seront perçus pour tout achat fait avec la carte de crédit. Visa et Master Card acceptées.

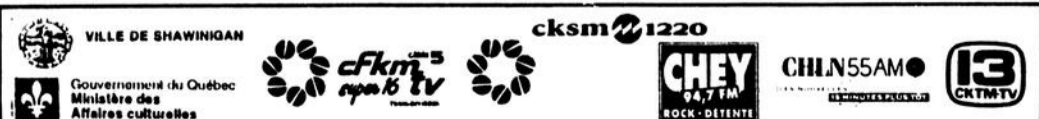

GRATUIT Vos **VÊTEMENTS**
sont trop petits ou ils ne vous conviennent plus
Pour vous débarrasser de vos vêtements, téléphonez au:
537-7498
537-8116
ON IRA LE CHERCHER AVEC PLAISIR
ou si vous désirez aller le porter, l'adresse est le
1560-5e AVENUE SHAWINIGAN-SUD

Dans le

voisinage

1er mars

Lundi, le 1er mars 1993, les Filles d'Isabelle, Cercle St-Paul (Conseil 661), de Grand-Mère, vous invitent à un souper très spécial "à la fricassée", à 18 heures, au sous-sol de l'église St-Paul. Apporter votre couvert. Billet: 3\$. L'assemblée mensuelle suivra ce repas.

2 mars

Les Chevaliers de Colomb, 3e Degré du Conseil 1877 de Shawinigan tiendront leur assemblée générale mensuelle ce mardi 2 mars 1993 à

19h30, à leur siège social situé au 478, avenue des Cèdres à l'intersection de la 5e Rue. Plusieurs sujets de la plus haute importance, dont la vision de l'avenir de l'Ordre des Chevaliers de Colomb, sont à l'ordre du jour, et le Grand Chevalier, monsieur Jacques Bérubé, compte sur l'assiduité habituelle des membres.

3 mars

Les Chevaliers de Colomb, 4e Degré de l'Assemblée Père Buteux de Shawinigan, tiendront leur assem-

blée générale mensuelle ce mercredi 3 mars 1993 à 19h30, en la salle du Conseil 1877, située au 478, avenue des Cèdres (coin 5e Rue) Plusieurs sujets de la plus haute importance, dont la vision de l'avenir de l'Ordre des Chevaliers de Colomb du Québec, sont à l'ordre du jour et le Fidèle Navigateur, monsieur Lévis Pagé, compte sur l'assiduité habituelle des membres.

Tous les mercredis soir de 19h30 à 22h30, anciennes et nouvelles danses de ligne seront au programme. Venez nombreux et nombreux danser au son de la nouvelle musique de Réjean et Denise. Bienvenue à tous à La Crémaillère, 1224 rue de la Paix, Shawinigan. Pour information: 536-7911.

Nouveau! Nouveau! Nouveau! Cours de danses en ligne, suivis de pratiques pour les 1er, 2ième et 3ième groupes au sous-sol de l'église St-Paul tous les mercredis soir de 19:30 à 22:30 heures. Bienvenue à tous! Informations: 538-9312.

4 mars

L'A.S.D.S. de Shawinigan invite ses membres et les non-membres à leur soirée de danse au Studio 9 le 4 mars 1993 à 20h30, 1623 Des Saules, Shawinigan. Pour information: Yolande 539-1613.

5 mars

Âge d'Or de Grand-Mère. Dîner aux beans avec fricassée, vendredi le 5 mars '93 à midi, suivi de danse dans

l'après-midi. Endroit: Salle Sérénité 1301-5e Avenue, Grand-Mère. Pour information: Jeanne Martel 538-3143, 538-7335.

Le Centre Adrienne Roy vous invite vendredi soir, le 5 mars 1993, à son café-rencontre de 20h00 à 22h00. Le sujet de la soirée sera "Apprendre à vivre et à laisser vivre notre entourage. Est-ce possible?"

Il y aura, vendredi soir prochain le 5 mars 1993, une réunion d'Adoption-Emotions, au sous-sol de la salle Bastarache, 632 - 13e Rue, Grand-Mère, à 19h30. C'est l'endroit où les gens peuvent parler de leurs émotions et demander divers renseignements pour la recherche d'une personne. Ce groupe est spécialement pour les enfants adoptés, les parents naturels et les parents adoptifs. Pour information: 538-9459 Léonne.

6 mars

L'Âge d'Or de Saint-Boniface vous invite à sa soirée de danse, samedi le 6 mars 1993 à 20h au 150 rue Guimont avec orchestre réputé. Plusieurs prix de présence. Un goûter sera servi à la fin de la soirée. Bienvenue à tous. La Direction: Eugène Rivard, sec. 214 rue Principale, Saint-Boniface G0X 2L0, C.P.324, tél.: 535-2922.

DANSE - DANSE - DANSE: Soirée pour tous avec la disco: René et Louise Livernoche, samedi le 6 mars '93 à 20h. Danse sociale, de ligne, de groupe. Dites-le à vos amis. Endroit: Salle Sérénité, 1301-5e Avenue, Grand-Mère.

Pour information: Jeanne Martel 538-3143, 538-5537.

Rayon de Soleil de l'Âge d'Or, organise une soirée dansante, samedi 6 mars au Centre communautaire du Christ-Roi de Shawinigan, au 1452 rue Gigaire, entrée boul. Royal. N'oubliez pas notre voyage organisé, mercredi le 7 avril 1993, à la Cabane à sucre Chez Constantin, au prix de 30\$. Compris: souper, soirée dansante et autobus. (Rés.: 538-2251, 539-2358).

Loisirs Ressac organise tournoi de pétanque (lieu: école Saint-Joseph). Date: 6 mars 1993. Inscription 9h à 9h45 (prix de participation 3,00\$). Apportez votre diner. Prix de présence pour souligner le 15e anniversaire de Ressac. Inf. Tél.: 537-9646, 539-7036.

L'Âge d'Or Saint-Gérard vous invite à votre soirée de danse samedi le 6 mars à l'école de l'endroit à 20 heures avec l'orchestre les "Kings". Prix de présence et goûter. Tous sont bienvenus.

Le Centre-Mauricie C'EST NOUS AUTRES!



Directeur de la Caisse Populaire Val-Mauricie de Shawinigan-Sud, Robert Tremblay est très certainement l'un des grands bénévoles du Centre-Mauricie. Il le prouve encore une fois cette année, en acceptant la présidence d'honneur de la campagne de l'oielet de la Société canadienne de la sclérose en plaques, section Mauricie. Robert Tremblay invite donc les gens à faire un beau geste lorsqu'ils croiseront les nombreux kiosques qui parsèmeront le Centre-Mauricie dans les prochaines semaines. (Photo l'HEBDO)

bouche à oreilles

Reflets et lumière

SHAWINIGAN - Le mouvement d'église Reflets et Lumière invite les couples réengagés désireux de poursuivre leur cheminement spirituel à assister aux week-ends de ressourcement conçus pour eux. Pour le mois de mars, ces fins de semaine se tiendront les 5, 6 et 7 mars pour les hommes et les 12, 13 et 14 mars pour les femmes. Pour de plus amples renseignements, communiquez pour Shawinigan avec Denise et Alain au numéro 539-8092 ou avec Sylvie et Denis au 535-2799; et pour Trois-Rivières avec Marielle et Jean au 378-1926.

Club "MicMac"

SHAWINIGAN - "Le Club MicMac, un regroupement d'utilisateurs d'ordinateurs Macintosh, tiendra sa prochaine réunion mensuelle le mercredi 3 mars à 19h15, au local SA 3035 du Pavillon des sciences du Cégep de Trois-Rivières. Il y aura au moins 7 logiciels à faire tirer en prix de présence parmi les membres, dont le fameux logiciel de dessin Canvas. Les frais d'adhésion au Club MicMac sont de 25\$ par année. Pour plus d'informations, Normand Boisvert: 375-0362".

Al-Anon peut aider

SHAWINIGAN - Si la consommation d'alcool d'une autre personne vous inquiète, Al-Anon peut vous aider. Pour informations, téléphonez au 538-9785 ou 536-5936.

HYPNOTHÉRAPIE

- STRESS
- ANESTHÉSIE
- PEUR
- RÉGRESSION
- MAIGRIR
- INSOMNIE
- TOXICOMANIE
- ANGOISSE



ARRÊT DE FUMER

DIPLÔMÉ ET MEMBRE

American Association of professional Hypnotherapist (Virginia)
Association des Hypnotherapeutes Nord-Américain
Association des Hypnologues du Québec
Membre du Comité Scientifique de l'A. H. N. A.

Sur rendez-vous



MARTIN PRATTE
HYPNOTHÉRAPEUTE

Trois-Rivières centre professionnel
875 boul. des Récollets

(819) 372-0301



La cueillette sélective à Shawinigan-Sud

c'est:

de la récupération, et c'est formidable

Valérie St-Angé



C'EST SIGNÉ!



Nos lecteurs seront heureux d'apprendre que le Marché Municipal a renouvelé pour l'année '93, un important contrat de publicité avec votre Journal l'HEBDO. Nous vous invitons à consulter nos pages à chaque semaine pour profiter de spéciaux formidables.

Nous apercevons sur la photo, M. Martial Lemay, trésorier, signant l'entente; Harold Boudreault, conseiller publicitaire à l'HEBDO; Mmes Jeanine Roy et Ghislaine Ricard, toutes deux du comité de la publicité pour le Marché.



une valeur sûre



DU NOUVEAU CE PRINTEMPS AU SHAWINIGAN HIGH SCHOOL

COURS DE CONVERSATION
ANGLAISE

PRINTEMPS '93

COURS D'ANGLAIS VOUS AVEZ LE CHOIX! SESSION 45H

SOIR

Lundi et merc. soir 19h à 22h 7,5 sem. 22 mars au 10 mai 150\$
Mardi et jeudi soir 19h à 22h 7,5 sem. 23 mars au 11 mai 150\$

JOUR

Mardi et jeudi matin 9h à 12h 7,5 sem. 23 mars au 11 mai 165\$
Mardi et jeudi après-midi 13h à 16h 7,5 sem. 23 mars au 11 mai 165\$

ANGLAIS INTENSIF FIN DE SEMAINE SESSION 15H

Sam. et dim. jour 8h à 16h30 1 fin de sem. 27 & 28 mars 75\$
Sam. et dim. jour 8h à 16h30 1 fin de sem. 24 & 25 avril 75\$

TAXES INCLUSES ÉVALUATION SUR PLACE COÛT POUR MATÉRIEL

Renseignements
537-5562
539-2601

Venez vivre une expérience de groupe inoubliable et unique!!



INSCRIPTIONS
8, 9 et 10 mars
19h à 21h

SHAWINIGAN HIGH SCHOOL
1125 DES CÉDRÉS
SHAWINIGAN, QC
G9N 1P7

Renseignements
537-5562
539-2601

Oui, il est possible d'apprendre à parler l'anglais!



VOTRE MEILLEUR INVESTISSEMENT:



NO. 4513

LE MAÎTRE D'OEUVRE

19 888\$

CE QUI RESTE À EFFECTUER:

*Prix à vérifier auprès de nos conseillers ou des entrepreneurs

- Excavation et fondation
- Plastrage
- Recouvrement planchers
- Armoires et vanité
- Électricité et plomberie
- Main-d'oeuvre construction (approximatif)
- Revêtement façade (brique)



Faites affaires avec un expert, votre conseiller
M. Robert Trottier,
rés.: 1-418-365-6424
Plus de 10 ans d'expérience dans le domaine



MATERIAUX **Le Renoveur RONA**
GOULET ET FILS LTEE

100, 122^e RUE, SAINT-GEORGES DE CHAMPLAIN
(819) 538-1792 (frais d'appel acceptés)



André Perreault

L'ENTREVUE

Un bricoleur électrogène

Une rencontre fortuite au restaurant A & W de la Plaza de la Mauricie, m'a fait découvrir un homme qui a tout d'un inventeur-né mais qui, par humilité, préfère se percevoir comme un simple bricoleur débrouillard. Il s'agit de Armand Blais, originaire de Princeville, âgé de 68 ans, qui travaille au Centre de la Mauricie depuis 1963. Au moment de prendre sa retraite, en 1989, il quittera sa résidence du Lac-à-la-Tortue pour venir s'établir à Shawinigan.

MÉCANICIEN ET SOUDEUR ÉMÉRITE

Armand Blais est avant tout un mécanicien d'entretien de machinerie lourde et un soudeur de grande expérience, qui a donné 45 ans de sa vie professionnelle d'abord pour la CIP de La Tuque de 1963 à 1973 et ensuite à son propre compte jusqu'en 1988 avec l'entreprise Appareil hydraulique G.S.J. Inc.



Armand Blais, mécanicien et soudeur de machinerie lourde, bricoleur émérite, inventeur reconnu, un homme électrogène, suffisamment au courant pour produire sa propre électricité à son chalet d'été grâce à une roue à l'eau. (Photo l'HEBDO)

Dans ses temps libres, il aura été un inventeur ingénieux dont l'une de ses trouvailles, une machine d'assemblage robotique de palettes, lui aura permis d'obtenir un brevet canadien d'invention qu'un industriel américain lui a racheté en 1976.

UNE ROUE À L'EAU

Armand Blais est un homme de grand magnétisme. Il est un générateur de joie douce et paisible de son entourage. Par ses inventions, il est un transformateur reconnu pour l'ingéniosité de ses bricolages hydroélectriques, qui suscitent l'admiration de ses voisins, à son chalet d'été sur le territoire de Normandie. Il a monté de toute pièce une roue à l'eau qui lui procure, en pleine forêt, l'électricité nécessaire pour couper le bois requis à la construction de sa résidence secondaire. Présentement, avec l'accord des évaluateurs du ministère de l'Environnement, il s'éclaire, fait fonctionner ses frigidaires, regarde la télévision, sans aucun frais à déboursier à Hydro-Québec, grâce à l'invention de sa roue à l'eau qui opère hiver comme été. Il veut perfectionner son bricolage hydroélectrique pour se chauffer, toujours sans facturation d'Hydro-Québec. "Quand tout a été mis en place, devant plus d'une quinzaine de voisins sceptiques, dira-t-il avec émotion, j'ai actionné la roue à l'eau et quinze secondes plus tard, une petite lampe scintillait dans ma cabane. Une grosse larme m'a coulé sur la joue tellement j'étais heureux puisque je réalisais un vieux rêve de 30 ans".

À ce sympathique sexagénaire retraité, Armand Blais, bravo pour tant de persévérance et d'excellence dans votre hobby. Vous avez un tempérament d'homme tout aussi exceptionnel que vos inventions que vous surnommées humblement bricolage. Avec un tel esprit d'ingéniosité et de créativité, vous détenez le précieux secret de meubler vos vieux jours tout en vous conservant un esprit alerte alors que vous possédez déjà un cœur généreux!

Le Salon des futurs mariés 93

SHAWINIGAN - Le 3e Salon des futurs mariés et des réceptions 1993, organisé par le commerce "Monsieur Disco", se déroule aujourd'hui (dimanche) de midi à 20h30. "Les mariages

représentent toujours un marché important. Il suffit de penser que les gens dépensent près de 10 000\$ pour une noce. Les consommateurs pourront visiter les kiosques de 16 exposants, tous réunis à la salle de

réception La Crémillère de Shawinigan. On y retrouvera plusieurs items: meubles, photographes, décoration intérieure, pâtisseries, vidéos, artistes-peintres, coiffure, esthétique,

vêtements, fleuristes, limousines, assurance-vie/placement, orchestres, disco-mobile, décoration de ballons, salles de réception.

Il y aura un défilé de mode à 19 heures avec Danielle Marineau et ses mannequins, mettant en valeur les tenues pour les futurs époux ainsi que leurs parents et les enfants d'honneur ainsi que le tirage d'un "gros lot" de 1 000\$.

BEURRE D'ARACHIDE SQUIRREL 500 g

EXTRA CRÈME

SQUIRREL

1,49 Sans le bon

99¢

Avec le bon dans notre circulaire

COCKTAIL AUX LEGUMES OU DE TOMATE/PALOURDE GARDEN COCKTAIL 750 mL

Garden Cocktail

99¢ Sans le bon

79¢

Avec le bon dans notre circulaire

8L

SANS PHOSPHATE

Sunlight

DÉTERGENT Original (8 L), concentré (3 L) SUNLIGHT Ch. 5,99 Sans le bon

4,99

Avec le bon dans notre circulaire

DU 1er AU 7 MARS 1993 SUPERAUBAINES

Découpez et économisez PLUS DE 54\$ EN COUPONS-RABAIS ÉCHANGEABLES du 1er au 7 mars 1993 seulement. Détails dans notre circulaire

82¢

37¢ /lb

BANANES TURBANA Produit de l'Amérique centrale



99¢

MARGARINE MOLLE LACTANTIA 907 g

JEUNE DINDON

Surgele Catégorie Canada Utilité 6 kg à 8kg

218 99¢ /lb

VOTRE ÉPICIER-PROPRIÉTAIRE

IGA

marque de certification d'IGA Canada Itée

HD

ami à Hudon et Deaudelin Itée

DES PRIX D'ENTREPÔT SEMAINE APRÈS SEMAINE

Les Duraprix IGA

SUR DES MILLIERS DE PRODUITS DANS TOUS LES RAYONS

AUGMENTEZ VOS ÉCONOMIES EN ACHETANT LES PRODUITS IDENTIFIÉS SOUS L'APPELLATION "LES DURAPRIX IGA"

Notre cahier publicitaire vous propose de nombreuses autres superaubaines. (Si vous ne recevez pas ce cahier publicitaire, demandez-en un à votre marchand IGA) Nous nous réservons le droit de limiter les quantités. Pas de vente aux marchands. Le texte prévaut sur la photo lorsque celle-ci ne correspond pas à la description du produit annoncé.

GRAND-MÈRE ALIMENTATION GAUTHIER & FRÈRES ENR. 681, 4e Rue

SHAWINIGAN-SUD MARCHÉ BELISLE SHAWINIGAN-SUD INC. 2105, 5e Avenue

Ouvert tous les jeudis de 7h à 21h et vendredis de 7h à 18h

MARCHÉ PUBLIC

L'UNIQUE ET ÉCONOMIQUE

PAIN DORÉ	
SOUS-MARINS ord. ou pizza	1 50 ch.
NOUVEAU TORTILLAS au poulet	2/1 65
MOULIN À CAFÉ	
FÈVES AU LARD CHAUDES 16 on	1 79
FROMAGE ST-BONIFACE VICTORIA	
FRAIS DU JOUR	
FROMAGE en grains	7 29 kg (3,30/lb)

AU BON VIEUX TEMPS

FARINE DE BLÉ ENTIER
à pâtisserie

86¢ kg
39¢/lb

BOEUF HACHÉ
maigre **2 67** lb

STEAK MINUTE
(délicatisé) **3 98** lb

BOEUF EN CUBES
(bourguignon) **2 97** lb

BOLOGNE **99¢** lb

SAUCISSES
hot-dog **89¢** lb



PIZZA
aux fruits de mer
congelées

7 50
4 05

grande
petite

COMPTOIR FROMAGE
KINGSEY

MOZZARELLA
râpé **7 69** kg

SUISSE
COGRUET **10 49** kg

SAUCE À
POUTINE **15%**
d'escompte

PRODUITS MADEL

SOUS-MARINS
(rég. ou pizza) **1 50**

SOUS-MARINS "MADEL"
(aux 2 fromages) **1 75**

MINI KAISER
avec ou sans oignons **1 50**

Variété de bonbons,
chocolats



POMMES
Granny Smith **89¢** lb

CHOUX-FLEURS **1 79** ch.

RAISINS ROUGES
sans pépins **99¢** lb

DESCÔTEAUX

FROMAGE
doux
en meule **3 29** lb

7,29/kg



Bronzage

170-6e Avenue Grand-Mère

Apprivoisez
l'hiver en
relaxant
au soleil

SALON PROFESSIONNEL

538-2972

Bronzage **10** **SÉANCES GRATUITES**

SUR PRÉSENTATION
DE CE COUPON

Valide jusqu'au 15 avril 1993

170-6e Avenue, Grand-Mère 538-2972

Bronzage **10** **SÉANCES GRATUITES**

SUR PRÉSENTATION
DE CE COUPON

Valide jusqu'au 15 avril 1993

170-6e Avenue, Grand-Mère 538-2972

Parce que c'est chez nous!...

CINEMA

2268 avenue St-Marc
Shawinigan 536-7091

Cartier

Commençant vendredi 5 au 11 mars

Mon Dieu! On leur a donne des armes!

VEN. ET SAM.
19h et 21h
DIM.-LUN.-
MAR.
19h
MER.-JEU.
21h

Lundi
4\$

EMILIO ESTEVEZ
SAMUEL L. JACKSON

LARMES FATALES
de NATIONAL LAMPON
version française de
«LOADED WEAPON»

une satire
effrénée des grands
succès de l'heure



PRÉSENTEMENT À L'AFFICHE

Le film le plus
primé du Festival des
films du monde 92

Sofie

Ciné-Club
Dim. 28 fév.:
16h30
Mar. 2 mars:
21h
Mer. 3 mars:
19h
Jeu. 4 mars:
19h
Semaine
prochaine:
L'Amant

VAN DAMME
LE PROTECTEUR TRAQUÉ

VERSION FRANÇAISE DE
NOWHERE TO RUN

Jusqu'au
4 mars:
Dim-Lun.-Mar.)
19h
Mer.-Jeu.
21h

Sam Gillen est un hors-la-loi.
Prisonnier d'un passé
dont il ne peut s'échapper.
Et d'un combat qu'il ne peut éviter.



SPÉCIAL FAMILLE

"CHAPEAU! C'EST ENCORE MEILLEUR, PLUS
SUBTIL ET PLUS DRÔLE QUE LE PREMIER!"

De John Hughes
**MAMAN J'AI ENCORE
RATÉ L'AVION** →→→
ET JE SUIS PERDU DANS NEW YORK
version française de HOME ALONE 2: LOST IN NEW YORK



TOUS LES JOURS À 14H
27 FÉVRIER AU 7 MARS

4\$ pour tous

2 pour 1 Une entrée gratuite
à l'achat d'un billet
pour la
représentation
de 14h00

DÉCOUPEZ CE COUPON



TIGRE GEANT

MAGASIN D'ESCOMPTE FAMILIAL



GRAND SOLDE D'OUVERTURE

Dimanche 14 mars

TIGRE GÉANT
EST UNE CHAÎNE
DE PLUS DE 60
MAGASINS
D'ESCOMPTE
FAMILIALS SITUÉS
EN ONTARIO ET AU
QUÉBEC OFFRENT DES
BAS PRIX RÉGULIERS
COURANTS SUR
TOUTES VOS
NÉCESSITÉS POUR
LA FAMILLE ET
LA MAISON

871 6^{ème} Avenue
GRAND-MÈRE

Les PLUS BAS PRIX

C'EST GARANTI

**LES PLUS BAS PRIX ... GARANTIS ...
POUR LES PRODUITS DE BASE POUR LA MAISON
ET TOUTE LA FAMILLE**

- VÊTEMENTS POUR BÉBÉS, ENFANTS, GARÇONS ET FILLES, HOMMES ET DÂMES
- CHAUSSURES POUR TOUTE LA FAMILLE
- LINGERIE
- ARTICLES POUR LE NETTOYAGE
- ARTICLES SANTÉ-BEAUTE
- ARTICLES MÉNAGERS ET CADEAUX
- PETITS APPAREILS MÉNAGERS, MONTRES, ETC.
- PAPETERIE ET JOUETS
- EPICERIE
- CIGARETTES ET TABAC

SURVEILLEZ NOTRE
SOLDE DE GRANDE
OUVERTURE
DIMANCHE 14 MARS

871
6^{ème} Avenue **GRAND-MÈRE**

Bilan de la campagne de vaccination

16,000 vaccins ont été distribués

SHAWINIGAN - Tel que décrété par le ministère de la Santé et des Services sociaux, le CLSC du Centre de la Mauricie a terminé sa campagne de vaccination contre la méningite à méningocoques le samedi 27 février dernier. Le personnel du CLSC du Centre de la Mauricie a administré environ 16,000 vaccins au cours des 6 dernières semaines!

Toutes les écoles primaires, secondaires et collégiales de la région ont été visitées et une quinzaine de cliniques hors-scolaires ont été offertes à la population du territoire. Les quelque 16,000 vaccins administrés dénotent un très haut taux de participation des clientèles visées. Le CLSC du Centre de la Mauricie est très satisfait des résultats et du déroulement de la campagne.

ANNULATION DU SYSTÈME DE RENDEZ-VOUS
539-4242

Puisque la campagne de vaccination contre la méningite est maintenant terminée, le CLSC du Centre de la Mauricie retire les lignes téléphoniques du numéro 539-4242 qui avaient été installées spécifiquement pour le centre de rendez-vous

des cliniques de vaccination. La population est priée de prendre note qu'un seul numéro de téléphone est en opération pour rejoindre le CLSC du Centre de la Mauricie. Ce numéro est le même depuis l'ouverture du CLSC, soit le 539-8371.

CLINIQUES SPÉCIALES

Le CLSC du Centre de la Mauricie tiendra une clinique spéciale de vac-

cination contre la méningite en début d'avril, exclusivement pour les jeunes enfants qui auront eu 6 mois au cours du mois de février ou au cours du mois de mars 1993. Les parents concernés par cette clinique seront contactés par le CLSC, s'ils ont, au CLSC, un dossier de vaccination pour leur enfant, ou ils pourront communiquer avec le CLSC en composant le 539-8371 au cours des prochaines semaines.

Renouement conjugal

SHAWINIGAN - La St-Valentin est passée. Pour cette fête d'Amoureux c'en est terminée pour cette année.

Mais pas pour votre vie à deux, car la fête de l'amour c'est tous les jours que nous sommes appelés à la vivre dans notre vie de couple. Et cela ne va pas sans dialogue. L'absence d'un dialogue vrai dans une vie de couple, c'est un peu comme l'absence de diversité dans les repas. Dans les deux cas, il faut prendre le temps.

Renouement Conjugal vous offre la possibilité de vivre une fin de semaine pour vous deux... C'est un cadeau qui peut durer toute une vie...

Si vous voulez prendre une décision plus éclairée avant de vivre cette fin de semaine, on vous invite à une soirée d'information.

Date: 7 mars

Lieu: Le Tremplin, 882 rue Hemlock, Shawinigan.

Heure: 19:30 heures.

Bienvenue à vous qui voulez expérimenter différentes formes de dialogue.

P.S.: Pour de plus amples informations, téléphonez à Guy & Jacinthe: 537-9227; Denise & Rénald: 539-9988; Claude & Suzanne: 536-4070.

GIGANTESQUE VENTE

Du 1er au 31 mars

2/1 sur tous nos bijoux mode et boucles d'oreilles de couleur

ACHETEZ UN ITEM ET OBTENEZ LE 2e ITEM GRATUITEMENT

à prix égal ou moindre

ATTENTION FUTURS FIANCÉS

20% DE RABAIS sur alliances

BIJOUTERIE LAFRENIÈRE

422 Tamarac
Shawinigan

FERMÉ LE LUNDI
536-3040

50%

de rabais sur montres
QUANTITÉ LIMITÉE

Parlons beauté

par Claire P. Verville

L'amincissement programmé



Lors de ma dernière chronique je vous ai entretenu sur notre nouvelle venue qui malheureusement n'a jamais été identifiée dans le texte. Je m'empresse donc aujourd'hui de corriger cette erreur et de vous dire qu'il nous fait plaisir d'accueillir Mme France Flageol comme membre de notre équipe de professionnels(les), formée comme déjà mentionné pour travailler avec les produits "PHYTONOVA".

Des chercheurs en cosmétologie tel M. Carlo Merola, directeur technique des produits "PHYTONOVA" d'Italie, que nous avons eu le plaisir de recevoir à notre institut en octobre 1991, ont découvert un produit qui permet d'éliminer les graisses superflues quelles qu'elles soient l'origine, la forme et la localisation. Le produit "PHYTONOVA" est un produit de soins de base d'huiles essentielles, un produit qui a fait ses preuves. Utilisé depuis plusieurs années par les esthéticiennes européennes elles ont pu constater la réelle efficacité de ce produit sur le plan de l'amincissement. C'est une technique de restructuration corporelle qui peut éliminer les nodules graisseux qu'ils soient logés aux hanches, cuisses, ventre, bras et cela permet aussi d'améliorer l'aspect de la peau d'orange. Je vous recommande donc les produits "PHYTONOVA" pour leur réelle action amincissante et raffermissante et pour le bien-être qu'ils vous procureront sur la plan circulaire. Thérapeute, Mme Flageol, vous invite à venir la consulter pour toutes questions reliées à vos soins corporels santé-beauté.

VENUS

VENUS

MATIS

GRATUIT

Vous êtes invités à découvrir notre tout nouveau concept de consultation-beauté.

La beauté s'apprend et c'est précisément le rôle de l'esthéticienne. Dans notre espace spécialement aménagé, nous vous ferons découvrir les gestes essentiels de la beauté.

LES GESTES BEAUTÉ

Le complément indispensable au programme de soins à domicile. Un concept unique.

"INSTITUT MATIS" pour apprendre, guidée par votre esthéticienne, les gestes essentiels de la beauté.

Coût: 25\$

Gratuit à l'achat de 55\$ de produits MATIS

GRATUIT

Défilé de mode

"COLLECTION RELANCE"

Judi le 4 mars '93 à 19 heures

Réservez votre place par téléphone

536-5668

1585, Trudel
Shawinigan

2 000\$
COQUILLE ESCompte

POUR NOTRE 15e ANNIVERSAIRE
Offre d'une durée limitée

VOTRE RÊVE, UNE RÉALITÉ!



GARANTIE
10 ANS

SOYEZ LE RÉALISATEUR AVEC BÂTISSEURS ASSOCIÉS

- Avec un guide gestion
- Nous concevons vos plans
- La supervision, un choix payant
- Pour une qualité supérieure
- Vous économisez jusqu'à 15%

MAISON DE VOTRE CHOIX

Votre plancher à partir de poutrelles ajourées

Murs isolés fabriqués en usine

Murs usinés érigés SUR LE SITE

Nous construisons partout

St-Adelphé:
(418) 322-5747

MAISON USINÉES EN PANNEAUX



LES BÂTISSEURS ASSOCIÉS

UNE DIVISION DE FERMO

15 ANS À VOTRE SERVICE

1-800-463-3822

Trois-Rivières:
(819) 372-0446

MARS MOIS DE LA NUTRITION & SANTÉ

Les diététistes

Les magiciens de l'alimentation

par Marie Gruslin

De tous les intervenants du monde de la santé, les diététistes sont parmi ceux dont le rôle, bien qu'extrêmement important, est le plus méconnu.

Ces professionnels de l'alimentation-santé reçoivent une formation universitaire en chimie, en biochimie et en bactériologie. Durant leurs quatre années d'études, composées de cours théoriques et de stages pratiques, les futurs diététistes travaillent fort pour arriver à recevoir un Baccalauréat en sciences, option nutrition.

Diplôme en main, les diététistes pratiquent dans les hôpitaux, les CLSC, les commissions scolaires, les industries alimentaires ou les bureaux de professionnels de la santé et de l'alimentation. Certains sont même employés par des stations de radio ou télévision.

Conscients qu'il n'y a aucune recette miracle pour modifier les habitudes alimentaires, les diététistes savent que la santé est très étroitement liée à la qualité de l'alimentation. Ainsi, un surplus vitaminique est aussi nocif qu'un manque de vitamines. Leur rôle s'étant largement précisé au cours des ans, les diététistes travaillent beaucoup au niveau de la prévention de la maladie en faisant

la promotion d'une meilleure alimentation.

De plus en plus de gens consultent les diététistes afin de s'assurer de la valeur réelle de leurs habitudes alimentaires. Ces personnes veulent aussi atteindre ce qu'il est convenu d'appeler le poids santé. Pour ce faire, le diététiste leur apprendra qu'un repas santé consiste en un menu équilibré où la quantité

de gras est limitée, où la teneur en cholestérol est faible, où le sucre et le sel sont réduits, et où les additifs nuisibles sont éliminés ou neutralisés.

Les diététistes sont les véritables spécialistes de la nutrition. Ils veillent à ce que la population soit plus et mieux informée de ce qu'elle mange et à ce que son alimentation soit toujours meilleure.

Problèmes de: poids cholestérol hypoglycémie hypertension alimentation alimentation-santé

MICHELINE BÉLANGER

dt.p.

2464 avenue St-Marc
Shawinigan
539-1881



Régime personnalisé
Programme de maintien

Frais couverts par plusieurs programmes d'assurance médicaments

Café-Restaurant

La Luzerne

Nouvelle administration

2102 rue St-Marc
Shawinigan, Qc
537-4946

**SPÉCIAL
BROCHETTES**

samedi et dimanche

1 brochette de poulet 7,95\$
la deuxième 5,45\$
1 brochette de fruits de mer 9,95\$
la deuxième 7,45\$

Comprend: soupe, dessert, thé, café ou tisane

NOUS PRÉPARONS VOS REPAS POUR APPORTER

Menu du jour

(à partir de 4,50\$)
(comprend: soupe, dessert, thé, café ou tisane)

Salade verte ou légumes 4,50\$
Spaghetti sce tomate et lég. 4,50\$
Salade jambon ou poulet 5,25\$
Quiche assortie 5,70\$
Pâté au millet 5,70\$
Tourte au seitan 5,70\$
Pâté viande ou poulet 6,70\$

PLUS
Menu santé différent chaque jour 4,50\$

**Aussi
menu
à
la
carte**

Table d'hôte

(de 13h30 à la fermeture) tous les jours

Les Brochettes

Brochette de poulet 7,95\$
Brochette de fruits de mer 9,95\$

Divers

Spaghetti fruits de mer 6,95\$
Tarte aux légumes 7,95\$
Ratatouille 7,95\$
Rosbif au jus 10,95\$
Veau à la crème 11,95\$
Fondue chinoise à volonté 11,95\$

Notre table d'hôte comprend:
la soupe, le dessert (pâtisserie...),
thé, café ou tisane

Heures d'ouverture

Du lundi au vendredi
De 6h00 à 23h00
Samedi de 7h30 à 1h30
Dimanche de 8h00 à 23h00

Apportez
votre
vin

Vous êtes résolu à bien manger,
alors profitez de notre cuisine
et «Menu santé»

Aucune friture

Le Florès

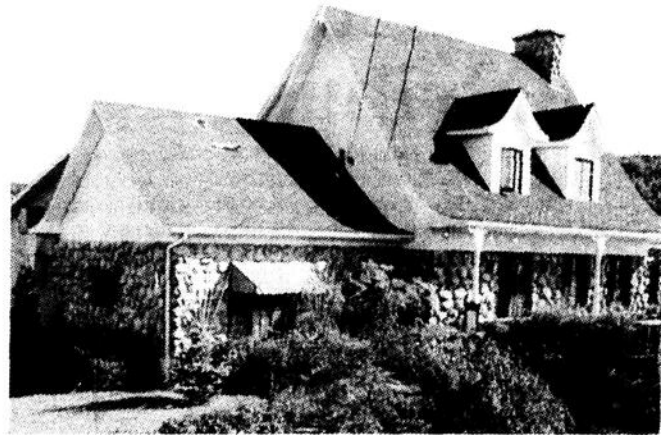

★★★★★

LES GRANDS
PRIX

DU TOURISME
QUÉBÉCOIS

1-Accueil "Régional" 1988

2-Petite Entreprise Touristique
"Régional" 1991

3-Petite Entreprise Touristique
"NATIONAL 1992"

4-Gens d'action 1992

5-Atourcem Trophée Innovation
1991

6-Atourcem Personnalité de
l'année 1992

DIVERS FORFAITS DISPONIBLES ET CERTIFICATS-CADEAUX

EX.:
FORFAIT GÂTERIE

121\$
2 personnes

incluant: souper
gastronomique, vin
mousseux, coucher et
déjeuner

FORFAIT FIN DE
SEMAINE

169\$
2 personnes

incluant: 2 couchers,
2 déjeuners, 1 souper
gastronomique, mousseux

FORFAIT LOISIR ET
DÉTENTE

179\$
2 personnes

incluant: souper
gastronomique, coucher,
mousseux, déjeuner, sauna
et massage

FORFAIT DÉTENTE
un jour, une nuit

133\$
par personne
en occupation double

incluant: sauna, massage,
enveloppement d'algues,
bain thérapeutique,
pressothérapie,
inverseur Deva,
bilan de santé
relaxation guidée
2 pause fruits & tisane
les 3 repas de la journée
le coucher

Le peignoir personnalisé est à votre disposition pour la durée du séjour.

Nouveau

Traitements chocs cellulite et soin des pieds
(résultats garantis)

FORFAIT DÉTENTE

1 jour sans hébergement 98\$/pers.

Sauna, massage, enveloppement d'algues, pressothérapie,
bain thérapeutique, inverseur Deva, repas du midi et 2 pauses-santé

Le Florès

YYYY

★★★★★

LES GRANDS
PRIX

DU TOURISME
QUÉBÉCOIS

4291 - 50e Ave
Ste-Flore de Grand-Mère
(Qué.) G9T 4A6

(819) 538-9340
(autoroute 55 sortie 220)

MARS MOIS DE LA NUTRITION & SANTÉ

Santé et forme physique

par Marie Gruslin

Être en bonne santé et le rester, c'est la ligne de conduite que chaque être humain devrait se donner. Pour y arriver, certains efforts sont nécessaires et cela exige de faire certains compromis. Il faut notamment surveiller son alimentation - le Guide alimentaire canadien peut grandement vous aider dans ce sens - mais aussi sa forme physique. Être en forme c'est bien, mais le rester exige une discipline qui devient une bonne habitude de sa vie, même un besoin.

Avoir une bonne forme physique présente de nombreux avantages, entre autres de contrôler beaucoup plus facilement son poids. Il est prouvé

qu'une personne en bonne condition physique dort mieux, est moins sujette aux maladies coronariennes, aux accidents vasculaires et autres maladies graves. Elle récupère également plus rapidement et plus facilement lorsqu'elle est malade.

Pour arriver à une bonne condition physique, il n'est pas nécessaire de s'astreindre à faire des exercices, plus compliqués les uns que les autres, pendant des heures chaque jour. Il faut choisir les sports ou les exercices qui vous conviennent. Si vous avez 50 ans, vos besoins sont différents de celui qui en a 30. Il faut également prioriser les activités en se rappelant que celles dites aérobiques - aérobie signifie en présence

d'oxygène - sont les plus bénéfiques pour la santé puisqu'elles permettent d'augmenter l'efficacité du cœur et de la circulation sanguine.

Aucune activité sportive particulière ne peut développer en même temps toutes les parties du corps. Ce développement s'obtient en pratiquant régulièrement un certain nombre de sports choisis avec soin. Cette pratique, hélas!, est presque impossible à réaliser par manque de temps, de moyens et d'argent. Une dizaine de minutes d'exercice physique quotidien remplace avantageusement la pratique de sports et est à la portée de tous; cela se fait chez soi, au moment qui convient le mieux et sans aucun

besoin d'équipement sophistiqué.

Un bon programme d'exercices physiques doit:

- accroître la force des importants groupes de muscles dont on a besoin dans la vie de tous les jours;
- augmenter l'aptitude des muscles utilisés dans les mouvements essentiels du corps humain à bien fonctionner pendant de longues périodes;
- accélérer la réaction des muscles importants du corps humain;
- conserver aux articulations et aux muscles importants de l'organisme leur souplesse et flexibilité;
- améliorer le fonctionnement et le rendement du cœur, des poumons

et des autres organes du corps humain;

• accroître la résistance à la fatigue.

Si malgré tout vous êtes de ceux qui sont irrémédiablement sédentaires, obligez-vous au moins à prendre certaines bonnes habitudes dans votre vie quotidienne. Ainsi:

• se tenir en équilibre sur un seul pied pour

mettre bas et souliers;

• se frictionner vigoureusement avec une serviette rude après une douche;

• monter les escaliers deux marches à la fois et à un bon rythme;

• opter pour les escaliers plutôt que pour les ascenseurs ou escaliers mobiles;

• soulever une chaise plutôt que de la pousser;

• se plier les genoux pour ramasser quelque chose plutôt que le dos;

• se donner des occasions de marcher d'un pas alerte plutôt que de prendre son automobile; la marche est sans contredit l'exercice le plus à la portée de tous et est très bénéfique pour la santé physique.



LE CENTRE HARMONIE

Mario Thiffault

vous offre des services professionnels tels que

- Homéopathie • Naturopathie
- Réflexologie • Labyrinthe
- Harmonisateur en Rebirth (respiration douce)

SUR RENDEZ-VOUS (819) 533-3568

941 - 10e Ave, Grand-Mère

Membre du Syndicat professionnel des Homéopathes du Québec

Membre de l'Association des Naturopathes de Montréal inc.

1,00\$ DE RABAIS SUR DESSERT GOURMET — 1,00\$ DE RABAIS SUR DESSERT GOURMET



Gourmet Nature

VOTRE ÉPICERIE D'ALIMENTS NATURELS
1830 ST-MARC, SHAWINIGAN 537-4346

Un vaste choix

- Une grande variété d'aliments biologiques en vrac
- Plus de 25 variétés de pain brun
- Plus de 12 sortes de dessert-santé (sans sel, sans sucre, sans cholestérol, sans oeufs, sans lait)
- Divers mets prêts-à-manger: pâté au millet et légumes, cretons, soupe, végété pâté, sauce à spaghetti, etc...
- Une vaste gamme de suppléments alimentaires
- Plus de 100 tisanes et herbes dont le super D' Thé Laci Lebeau et le Malva-T

Nouveau

Service d'une naturothérapeute sur place toute la semaine

- Réflexologie
- phytothérapie
- digito-puncture
- hygiène de l'oreille (chandelle auriculaire)
- Magnétisme
- Massage de relaxation

1 00\$ **1 00\$**

Présentes pour vous servir
Louissette Dostaler et Marie-Josée Roy
L'offre rabais est valide jusqu'au 6 mars '93 avec coupon

1,00\$ DE RABAIS SUR DESSERT GOURMET — 1,00\$ DE RABAIS SUR DESSERT GOURMET



Une offre à croquer!

Devenez membre du Club santé-fraîcheur du restaurant Le Bolvert de Shawinigan et profitez de rabais-santé jusqu'à **50%**

Votre carte, valide pour un an, vous donne droit à plusieurs avantages très appétissants.

INFORMATION: 539-5686



Shawinigan

3423 boul. Royal

Journée de la Femme

SHAWINIGAN - La Journée Internationale des Femmes se fête au Centre-Mauricie depuis 1982. Cette année, on se donne rendez-vous, dimanche le 7 mars 1993, à la Salle La Crémaillère.

Cette fête se veut le reflet d'une solidarité et d'une amitié à partager autour d'un bon souper. Cette solidarité entre femmes sera démontrée

par l'exposé de Susan Thibaut qui se bat pour sa cause et celle de nombreuses femmes dans le dossier des pensions alimentaires relatifs à la fiscalité.

Cette année, le Centre de Femmes a fait appel aux talents des femmes de chez nous pour venir agrémenter cette soirée sous forme de chants, danse, monologue,

musique et imitation. Pour votre divertissement et votre enchantement, la chorale du Centre vous présentera un spectacle riche et coloré par sa mise en scène et son choix de chansons.

Le coût du billet est de 12\$. Afin de faciliter l'organisation de la journée, nous vous demandons de réserver votre place avant le mercredi 3 mars, en communiquant avec le Centre de Femmes au numéro suivant: 537-4277. Vous pouvez également vous procurer votre billet dans un des trois points de vente suivants: Librairie Sauvageau, Librairie Clément Morin à la Plaza et Librairie Matteau à Grand-Mère.

Salle La Crémaillère, 1224 rue de la Paix, Shawinigan, à 17h30 le 7 mars. Entrée: 12\$.

Agoraphobes

SHAWINIGAN - Évitez-vous: les centres commerciaux, les restaurants, les cinémas, les supermarchés, les autobus, les autoroutes, les foules, de crainte qu'il ne vous arrive une catastrophe imminente? Si oui, vous souffrez probablement d'agoraphobie.

Le Groupe d'entraide pour personnes souffrant d'agoraphobie, phobies ou angoisse, tiendra son prochain café-rencontre mardi le 2 mars 1993 au C.S.S. de Shawinigan, 4370 boul. Royal à 19h30. Bienvenue à tous et à toutes. Entrée libre. Pour informations: Michelle, 537-8385.

Bingo à l'école du Rocher

L'École secondaire Du Rocher, une école en mouvement, où tous les intervenants sont animés d'un esprit innovateur pour assurer aux élèves des apprentissages dans un climat où il fait bon vivre.

Nous sommes heureux de vous annoncer que nous avons obtenu, de la Régie des Loteries du Québec, l'autorisation d'organiser un bingo par semaine, soit, tous les vendredis soir, afin de contribuer à défrayer les coûts des activités des élèves de l'école.

N'oubliez pas, chaque vendredi soir, à partir du 5 mars 1993, à 19h, au 400, 7e Avenue, Grand-Mère.

"Vos problèmes d'impôt disparaîtront dès que vous entrerez chez H&R Brock."

Chez H&R Block, vous n'aurez plus à vous creuser la tête au sujet de vos impôts. Et votre satisfaction est garantie. Pas étonnant que de plus en plus de contribuables viennent nous voir chaque année. N'est-ce pas un véritable soulagement de savoir que des experts peuvent vous aider?

L'ÉQUIPE FISCALE DE
H&R BLOCK

1461 - 6e Avenue
Grand-Mère
538-3592
720 - 4e Rue
Shawinigan
537-5163

Visa/Master
Card acceptés

Plaza de la
Mauricie
Tél.: 539-4494

**PROBLÈMES FINANCIERS
LA FAILLITE N'EST PEUT-ÊTRE
PAS LA MEILLEURE SOLUTION**

NOUS POUVONS VOUS AIDER

INFO IN\$OLVABILITÉ ENR.

Personnel et commercial - Services financiers
Insolvabilité - Redressement - Négociations
Stratégie

5670 boul. des Forges, Trois-Rivières

Informations: 819-378-4192



YVON MILETTE

Pharmacien

390, 106e Avenue, St-Georges-de-Champlain
538-3337

Yvon Milette et son personnel tiennent à remercier très sincèrement leur distinguée clientèle pour l'encouragement et la collaboration depuis 25 ans.

Monsieur Milette vous assure, pour les prochaines années, le même service rapide et personnalisé

Depuis 1967

Notre force... le service!

SANTÉ Services

**LE QUATUOR VOCAL DE QUÉBEC
à Shawinigan-Sud**



Samedi 6 mars 1993 à 20h30

Église St-Sauveur

de Shawinigan-Sud 123e Rue

Admission générale 15\$

Billets en vente à:

Shawinigan-Sud Presbytère St-Sauveur, 615-123e Rue
Pharmacie Pellerin & Desbiens
5e Avenue
Shawinigan Librairie Sauvageau, 591-5e Rue
L'Auditif Enr., 2483 St-Marc
Grand-Mère Librairie Matteau, 84-6e Avenue

GRAND-MÈRE *est en fête!*

Jusqu'au 15 mars 1993
Une promotion de

cksm 1220

LE LEADER DE L'INFORMATION

PROFITEZ DE RABAIS EXTRAORDINAIRES
et participez à l'essor de

Rendez-vous chez les marchands participants

**POUR OBTENIR VOS
COUPONS-RABAIS
OU
DÉCOUPEZ LES COUPONS
AU BAS DE CETTE PAGE**

pour profiter de spéciaux avantageux
jusqu'au 15 mars 1993

**L'ÉCONOMIE
LOCALE**

en
collaboration
avec

l'hebd
DU ST MAURICE



**BERNARD GAUTHIER
(1985) INC.**

ENTREPRENEUR ÉLECTRICIEN
ACCESSOIRES ÉLECTRIQUES

Location de nacelles
de 30 et 60 pieds

698, 7e Avenue
Grand-Mère QC
Tél. : (819) 538-3379

Gratuit
sur présentation
de ce coupon obtenez
4 ampoules
de 40 - 60 ou 100 watts
avec tout achat
de 15,00 \$ et plus
1 coupon par client par visite
Cette offre est valable
jusqu'au 15 mars 1993



**Place du
Bricoleur
inc.**

1550, 6e Avenue,
Grand-Mère QC
G9T 2K1
Tél. : (819) 538-8666 Fax : (819) 538-5117

**Spécial
Lave-vitre à
0,69 \$
seulement**

sur présentation
de ce coupon
1 coupon par client
par achat
Ne peut être jumelée
à toute autre promotion
Cette offre est valable
jusqu'au 15 mars 1993



LAVAGE INDUSTRIEL
(819) 538-5480
569, 2e Rue Grand-Mère

*Sur présentation
de ce coupon
obtenez
20 % de rabais
sur un nettoyage
de 10,00 \$
et plus*

Un coupon par client par visite
Ne peut être jumelée
à toute autre promotion
Valable jusqu'au 31 juillet 1993



SUPER MARCHÉ
ANDRÉ NAUD INC.
2650, 6e Avenue
Grand-Mère (Québec)
G9T 2L4
(819) 538-1715

Sur présentation
de ce coupon
profitez de notre

Spécial
Sirop d'érable

2,99 \$

Prix régulier 3,99 \$
Un coupon par client
par visite
Ne peut être jumelée
à toute autre promotion
Valable jusqu'au 15 mars 1993



**MEUBLES
PAQUIN**

1390, 6e Avenue Grand-Mère
(819) 538-1753

50 \$ 50 \$

Obtenez 50 \$
de rabais
supplémentaire
sur tout achat de
500,00 \$ et plus
de meubles

Ne s'applique pas sur l'achat
d'appareils électro-ménager
ou électrique
Ce coupon est valable
jusqu'au 14 mars 1993
Ne peut être jumelée
à toute autre promotion.

50\$ 50 \$

Recherchez la différence
*Une équipe à la fine pointe
 de la mode*

Coiffure

- mèches au papier
- Coloration en 3 dimensions
- Permanente spirale

**SPÉCIAL
 MÈCHE**

20⁰⁰\$

Jusqu'au 31 mars 93

Esthétique

SPÉCIAL ÉPILATION

*Avec l'épilation de
 demi-jambe, recevez
 gratuitement l'épilation
 des aines, aisselles ou sourcils.*

OU

*Avec l'épilation de la jambe
 complète, recevez
 gratuitement l'épilation des
 aines et aisselles ou
 aines et sourcils
 ou aisselles et sourcils*



Coiffure Image

**2781, 5e Avenue
 Shawinigan-Sud
 G9P 1P8**

537-3464
 (près de Provigo)



St-Hubert SHAWINIGAN

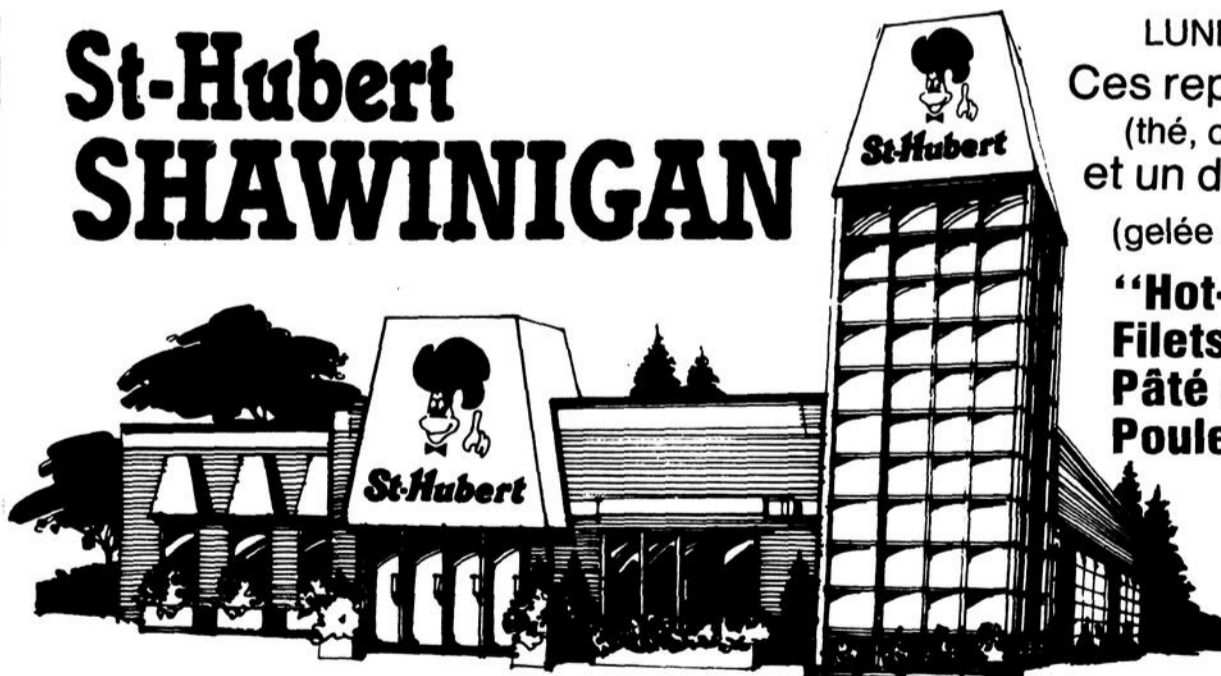

TABLE D'HÔTE-MIDI

LUNDI AU VENDREDI, DE 11H À 14H

Ces repas sont servis avec une boisson
 (thé, café, lait, infusion ou boisson gazeuse)
 et un dessert

(gelée aux fruits, crème glacée ou yogourt glacé)

"Hot-chicken" (viande brune)	4,95\$
Filets (2) de poitrine	5,50\$
Pâté au poulet	5,50\$
Poulet au gratin	5,50\$
Vol-au-vent (au poulet)	5,50\$
Quart de poulet (cuisse)	5,95\$

TPS + TVQ EN SUS

1515 rue Trudel, Shawinigan

LIVRAISON-RÉSERVATION **537-6671**

Tu nous
 donnes
 le



GOUT

1993 - 1993 - 1993 - 1993

POLO RICO

DIT «OUI» À UNE POLITIQUE DE

BAS PRIX

comme Provigo, IGA et Métro

POLO RICO PASSE À L'ACTION



JEANS

Pour hommes
et femmes
Prix ord.: 49,99\$

Prix spécial ACTION 1993

2999\$

ch.

CHEMISES en JEAN

pour hommes
et femmes
Prix ord.: 39,99\$

Prix spécial ACTION 1993

2999\$

ch.

BLOUSONS en JEAN

Prix ord.: 69,99\$

Prix spécial ACTION 1993

5999\$

ch.

CHANDAILS en COTON OUATÉ

Puffé Polo Rico

Prix ord.: 39,99\$

Prix spécial ACTION 1993

2999\$

ch.

POLO



RICO

Jeans et vêtements unisexe

CENTRE COMMERCIAL LES RIVIÈRES Trois-Rivières CARREFOUR TROIS-RIVIÈRES-ouest Trois-Rivières-Ouest

PLAZA DE LA MAURICIE Shawinigan

ÉGALEMENT OUVERT LE DIMANCHE JUSQU'À 17h

Valable dans les 12 Polo Rico au Québec





PROFITEZ DES JOURS AUBAINES



Jusqu'au 3 avril, passez au magasin
Téléboutique™ Bell de Plaza de la
Mauricie et profitez-en pour vous
abonner aux services téléphoniques
de votre choix et économisez les
frais d'abonnement de

18,75\$

HEURES D'OUVERTURE
du lundi au mercredi: de 9h30 à 17h30
jeudi et vendredi: de 9h30 à 21h
samedi: de 9h à 17h
dimanche: 12h à 17h

Notre magasin Téléboutique™ Bell
est maintenant situé dans un nouveau
local, tout près du Canadian Tire.
Plus grande, plus belle et ouverte
7 jours sur 7! Venez nous voir et
profitez des Jours Aubaines.

Téléboutique **Bell**

Roland Leclerc



RÉFLEXION

Pauvre de coeur

D'aucuns ont reproché aux «béatitudes» proclamées par Jésus dans l'Évangile, d'être des promesses de futur sans prises sur le moment présent. Selon ces personnes, on aurait berné des malheureux en leur laissant entendre: «Vous souffrez pour le moment, mais attendez! Un jour, vous serez récompensés».

Je reconnais qu'une certaine prédication et un courant de spiritualité proposé dans l'Église catholique ont pu donner ce genre d'impression à bien des gens. Je suis certain que l'intention de Jésus n'allait absolument pas dans cette direction.

Si Jésus a pu prononcer le «sermon sur la montagne» que l'on trouve dans le texte de St-Mathieu au chapitre cinq, c'est qu'il vivait profondément et passionnément ce qu'il disait. Sinon, la foule des gens demeurés là pour l'entendre ne l'auraient pas écouté jusqu'au bout. Ils lui auraient dit: «Balivernes que ces béatitudes! Ça n'a pas de bon sens!»

Chacune des béatitudes dévoile un aspect de la personnalité de Jésus: elle est un trait de son visage et de son bonheur. Non pas seulement pour l'au-delà, mais déjà là, en Palestine, devant ses contemporains.

Jésus a été lui-même ce «pauvre de coeur» rempli d'humilité et de discrétion, mais en même temps habité d'une immense liberté audacieuse. Jésus a été ce doux et ce pacifique, porteur de compassion et de tolérance, mais en même temps bouillant pour le service de la vérité et le respect et la dignité de toute personne humaine, surtout la plus démunie.

Jésus a été ce coeur pur en qui il n'y avait pas de coins sombres, de cachettes ou de pensées mesquines mais il était ébloui de cette transparence propre aux enfants et passionné de l'authenticité qui empêche les demi-mesures et les comportements trompeurs.

Jésus a été ce «persécuté pour la justice» qui a assumé jusqu'au bout ses responsabilités et n'a jamais reculé en face de ses détracteurs, mais il n'a jamais laissé la haine troubler son coeur et, au moment même de sa mort, il se tournait vers ses bourreaux en leur pardonnant.

Je vous mets au défi de regarder une personne heureuse de votre entourage: vous y découvrirez infailliblement les mêmes traits de bonheur... en marche.

Conférence sur la schizophrénie

SHAWINIGAN - L'Association des parents et ami(e)s de la personne atteinte de maladie mentale, Le Périscope, qui regroupe actuellement 130 membres et dont les locaux sont situés sur l'avenue

St-Marc à Shawinigan (536-7996), organise mardi le 2 mars, à 19h30, une conférence de M. Paul-Emile Poirier, parent d'un fils atteint de schizophrénie.

M. Poirier, tout en

étant confronté à la maladie mentale d'un de ses proches depuis une dizaine d'années, a été le président-fondateur de la Fédération des familles et ami(e)s de la personne atteinte de maladie mentale, qui

regroupe aujourd'hui tout près d'une quarantaine d'associations (dont Le Périscope) à travers tout le Québec.

Cette conférence-témoignage de M. Poirier aura lieu à la salle Le

Repère du Centre Roland Bertrand, situé au 2183 St-Marc à Shawinigan. L'entrée est gratuite et c'est une invitation à toute la population mardi le 2 mars à 19h30. La santé mentale c'est l'affaire de tous!

Jusqu'au 6 mars

FIN DE TISSUS PRINTANIER

TOILE « CHERBOURG »

150 cm. 60% viscose, 40% poly. Teintes pastel, jaune pâle, vert tendre et lilas. Unis, ton sur ton et pied de poule.
Prix courant: 14,99\$ m.

PRIX SPÉCIAL: **11⁹⁹** M.

COTONNADE « CARROUSEL »

115 cm. 65% poly., 35% coton. Très belle cotonnade imprimée aux couleurs vives pour la confection de vêtements pour enfant. Lavable à la machine.
Prix courant: 6,99 m.

PRIX SPÉCIAL: **5⁵⁹** M.

COTON PERMAPRESS

115 cm. 65% poly., 35% coton. Plus de 45 couleurs éclatantes et pastel.
Prix courant: 2,99\$m.

PRIX SPÉCIAL: **2³⁹** M.

SHANTUNG « VISA »

150 cm. 20% viscose, 80% poly. Couleurs flamboyantes dans des tons unis. Corail, jaune, bleu, rouge vif, etc. Idéal pour la confection de jolis tailleurs.
Prix courant: 11,99\$ m.

PRIX SPÉCIAL: **9⁵⁹** M.

FAILLE « EQUINOXE »

150 cm. 100% viscose. Faille imprimée d'allure très contemporaine. Pour la confection de robes ou de chemisiers. Très beau choix de couleurs.
Prix courant: 14,99\$ m.

PRIX SPÉCIAL: **10⁹⁹** M.

TISSU D'ASPECT SOIE « FIDGI »

150 cm. 100% polyester. Tissu léger aux teintes unies ou aux imprimés nautiques, floraux ainsi que petits pois et rayures. Idéal pour chemisier, pantalon, etc.
Prix courant: 11,99\$ et 14,99\$ m

PRIX SPÉCIAL: UNI **9⁵⁹** M. ET IMP. **11⁹⁹** M.

TOUS LES PATRONS MC CALL'S BUTTERICK

3 POUR 1

ACCESSOIRES DE COUTURE

- TOUS LES FILS KOBAN
- TOUS LES ÉLASTIQUES
- TOUTES LES DENTELLES ET GARNITURES
- TOUS LES APPLIQUÉS (sauf celles de la mariée)
- TOUS LES RUBANS AU MÈTRE

33^{1/3} DE RABAIS

MC CALL'S 5867

MÉDITATION TRANSCENDANTE



RECOMMANDÉE PAR PLUS DE 6.000 MÉDECINS

- Moins de stress et d'anxiété
- Esprit plus clair, plus grande intelligence
- Plus d'énergie et de vigueur
- Plus de joie et de respect de soi

Maharishi Mahesh Yogi Fondateur

Conférence d'information spéciale, entrée libre 1-(819) 379-0704

Prochaine conférence

Shawinigan/Grand-Mère
Mercredi le 3 mars '93, 19h30
Auberge L'Escapade
3383 rue Garnier, Shawinigan
Aut. 55, sortie 217

BIEN D'AUTRES SPÉCIAUX EN MAGASIN

Trois-Rivières
3550 boul. des Forges
376-8655

OUVERT LE DIMANCHE

la maison

Bouclair

OUVERT LE MERCREDI SOIR

Shawinigan
3493 boul. Royal
539-5471

Campagne de l'oeillet de la Société canadienne de sclérose en plaques

Robert Tremblay accepte la présidence d'honneur

SHAWINIGAN - La Société canadienne de la sclérose en plaques, section Mauricie, annonce la nomination de Monsieur Robert Tremblay au poste de Président d'honneur de la campagne de l'oeillet 1993, qui se tiendra du 6 au 9 mai prochain.

Bien connu de la population locale et régionale en tant que directeur général de la Caisse populaire Val-Mauricie, et aussi pour son implication depuis plusieurs années à de nombreuses campagnes de financement, dont: les Jeux du Québec, le Noël du Pauvre, la Classique de canots et le baseball mineur.

De plus, cette cause tient particulièrement à coeur à Monsieur Tremblay puisqu'une personne qui lui est très chère en est affligée.

On estime qu'au Québec, 12,000 personnes sont atteintes de cette maladie, dont 800 personnes en Mauricie. C'est donc avec le coeur plein d'espoir que Monsieur Tremblay se joint à la lutte contre cette terrible maladie.

La sclérose en plaques est la maladie du système nerveux central la plus répandue chez les adultes de 20 à 40 ans. Elle peut entraîner des difficultés d'élocution, des troubles visuels, des tremblements, des pertes d'équilibre, voire la paralysie. Malheureusement, on ne connaît ni la cause, ni le remède de la sclérose en plaques.

**Loto-voyages
Saint-Charles
Garnier**

SHAWINIGAN - Loto-voyages Saint-Charles-Garnier. Le gagnant du tirage de février 1993 est M. Jean-Paul Bruneau, billet no. 257, de Saint-Gérard-des-Laurentides. Félicitations!



**Association
Canadienne
de l'Ataxie
de Friedreich**
FONDATION CLAUDE ST-JEAN

C.P. 3725 SUCCURSALE B
MONTREAL, QUÉBEC
H3B 3L7

LES NOUVELLES TEMPO/TOPAZ 93 ÉDITION MAX

AVEC CLIMATISEUR
ET TRANSMISSION AUTOMATIQUE

Seulement
10 995\$*



 **36 GARANTIE**
pare-chocs à pare-chocs
60 SANS FRANCHISE!



LE GROUPE D'OPTIONS ÉDITION MAX COMPREND :

- Peinture deux tons
- Jantes en aluminium à 7 rayons
- Porte-bagages noir de coffre
- Pneus hautes performances

PROGRAMME POUR DIPLÔMÉS: CERTIFICAT RABAIS DE 750 \$ VALABLE POUR TOUS LES MODÈLES NEUFS DE VOITURES ET DE CAMIONNETTES FORD ET MERCURY. VOYEZ VOTRE CONCESSIONNAIRE POUR TOUS LES DÉTAILS.

CHEZ VOS CONCESSIONNAIRES FORD ET MERCURY DU QUÉBEC

*OFFRE LIMITEE JUSQU'AU 21 MARS 1993 APPLICABLE AUX MODÈLES 1993. VENTE AU DETAIL A PARTIR DU STOCK DES CONCESSIONNAIRES SEULEMENT. GROUPES D'EQUIPEMENTS PREFERES 106A ET 336A ET DU GROUPE D'OPTIONS EDITION MAX 65M. TRANSPORT, PREPARATION, IMMATRICULATION ET TAXES APPLICABLES EN SUS. LE CONCESSIONNAIRE PEUT VENDRE A PRIX MOINDRE. CERTAINES EXCEPTIONS S'APPLIQUENT A LA GARANTIE PARE-CHOCS A PARE-CHOCS. VOYEZ VOTRE CONCESSIONNAIRE POUR LES DÉTAILS. Remise du constructeur incluse dans le PDSF

**ENCORE PLUS
POUR VOUS!**

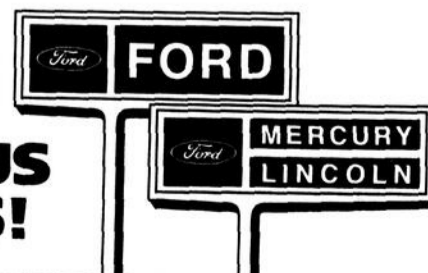

Quels sont les droits des assistés sociaux?

SHAWINIGAN - Selon les directives du ministère de la Sécurité et du Revenu, les boubous macoutes doivent vé-

fier tous les dossiers de personnes assistées sociales, même si celles-ci ne sont pas soupçonnées de fraudes.

C'est une loi qui est appliquée sur le dos d'une majorité, soit 95% de personnes aux prises avec la pauvreté, pour

une infime minorité de 5% de supposément fraudeurs.

Face à cette loi qui en-

courage la délation à la grandeur du Québec et bientôt à la grandeur du Canada, pour les prestataires de chômage. Quels sont les droits de ces personnes sans emploi, qui n'ont plus que l'aide sociale pour vivre? Y a-t-il des droits pour les personnes qui seront interrogées sur les allées et venues de leur voisin ou voisine, leur client ou cliente?

Où va s'arrêter cette

situation qui amène un climat de méfiance? On ne bâtit pas une société sur la dénonciation. Que nous reste-t-il de nos droits et libertés?

Pour connaître des réponses à ces questions, ou pour poser des

questions, venez rencontrer deux personnes-ressources: Me René Charest et l'abbé André Martel, ce mardi 2 mars, à la salle Le Repère, 2183 A Avenue St-Marc, de 13h30 à 15h30. Pour plus d'information, tél.: 539-3629.

La santé avec l'Éveil Féminin

GRAND-MÈRE - L'Éveil féminin de Grand-Mère invite ses membres à son souper mensuel qui aura lieu mardi le 9 mars 1993 à 19 heures au restaurant "Chez Leboeuf".

Nous aurons le plaisir de recevoir Madame Diane Robert, médecin. Elle nous entretiendra sur le sujet suivant: Vivre en santé. Notre invitée d'hon-

neur sera Madame Madeleine Normandin, bénévole à l'Afées Saint-Paul. Notre invité spécial sera Monsieur Marcel Bélanger de la maison Grand-Mère Nature. Il nous offrira un panier de produits "soins naturels".

Réservation des soupers: Lucette Lebel 538-9546, Yolande Gélinas 538-8519, Solange Lafontaine 538-9212.

DÉCORATION

VALENCE GRATUITE!

STORES VERTICAUX
SUR MESURE DE BOUCLAIR

MEILLEURS PRIX

- PARCE QUE NOUS LES FABRIQUONS
- GRÂCE À NOTRE POUVOIR D'ACHAT

Grand choix de modèles en P.V.C., lamelles 2 et 3 1/2 po. Unis rayés, gaufrés, ton sur ton, granit et autres motifs. Blanc, gris, noir, rose, ivoire, menthe, lilas et bien d'autres.



PRÊT EN **48** HEURES

DRAPERIES ET TISSUS DÉCORATIFS

Venez voir nos plus belles importations de tissus décoratifs et à recouvrement. Très beau choix de poly-cotons unis et imprimés mode. Prix courant: 6,99\$ à 36,99\$ m.

PRIX SPÉCIAL À PARTIR DE: **4⁶⁶** M. **20** % DE RABAIS *Vienna

DE PLUS ÉPARGNEZ DE 20 À 30% DE RABAIS SUR VOS ACHATS SUR COMMANDE! ANTEX, ROSEDALE, PARK AVENUE, ETC.

SERVICE DE DÉCORATION À DOMICILE GRATUIT!

Nos décorateurs-designers se rendront à votre domicile et vous guideront sur le choix de stores, voilages, draperies, couvre-lits, papier-peint et peinture. Laissez-nous le plaisir de vous servir!

VASTE CHOIX DE **DOUILLETES** EN MAGASIN

Belle sélection de douillettes et ensemble de douillettes en coton glacé et poly-coton. Teintes unies ou motifs contemporains, gestuels, fleuris et autres.

Prix courant: 29,99\$ à 209,99\$

PRIX SPÉCIAL À PARTIR DE:

23⁹⁹ **20** % DE RABAIS
douillette simple réversible

STORES VERTICAUX POUR PORTE-PATIO

GARANTIE À VIE 75"x84", P.V.C. Lamelles de 3 1/2" PRIX SPÉCIAL À PARTIR DE:

39⁹⁹ Ivoire



PROFITEZ DE NOTRE SERVICE DE CONFECTION ET D'INSTALLATION À PRIX TRÈS COMPÉTITIFS!



JUSQU'AU 6 MARS

BIEN D'AUTRES SPÉCIAUX EN MAGASIN!

Trois-Rivières
3550 boul. des Forges
376-8655

OUVERT LE DIMANCHE

La maison **Bouclair**

OUVERT LE MERCREDI SOIR

Shawinigan
3493 boul. Royal
539-5471

CONFÉRENCE



MME CLAUDIA RAINVILLE
Auteure et conférencière

Thème: **Réussir sa vie de couple**
Croyez-vous que le bonheur à deux c'est possible?

Date: Le mercredi 3 mars à 19h30

Lieu: Le Baron
3600 boul. Royal
Trois-Rivières

Coût: Spécial 10,00\$ (billets en vente à l'entrée)

Rens.: (418) 654-0457
Les Éditions F.R.J. Inc.

Fleuriste
Shawinigan-Sud Enr.
FLEURS POUR TOUTES OCCASIONS

La mariée

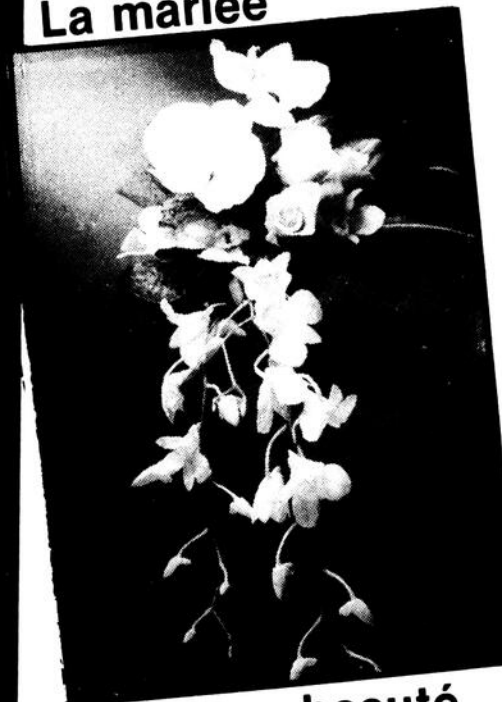

en beauté...

Un membre de



MME ALINE P. GAGNON, PROP.
Lorraine et Julie conceptrices

Tél.: 819/537-8989

819/537-5656

1605, 5e AVENUE, SHAWINIGAN-SUD



Le salaire vs l'image d'une profession Gardiennne ou éducatrice en garderie

SHAWINIGAN - Dans le dossier des garderies, beaucoup de problèmes réclament une solution. D'abord, la disponibilité restreinte des services, le problème d'image de cette profession et le

travail au noir; et plus récemment, on a entendu les garderies sans but lucratif réclamer une politique claire concernant l'aide financière aux parents, concernant les subventions

accordées aux garderies à but lucratif, et maintenant, concernant les salaires de ses travailleuses.

Dans la région du Centre du Québec, le salaire moyen d'une travailleuse en garderie se situait, en 1991, à 9,83\$ l'heure alors qu'il était de 10,04\$ au niveau national, un revenu annuel inférieur de 1 600\$ au seuil de pauvreté pour une personne vivant seule (19 982\$ tel qu'établi par Statistique Canada) et la situation ne s'est pas améliorée en 1992.

"Comment expliquer que les travailleuses qui dispensent des services publics d'éducation à la petite enfance soient

moins bien payées qu'un garde-forestier ou une infirmière auxiliaire?" a demandé Luc Deschênes, responsable régional de la FAS-CSN, lors de la conférence de presse de la semaine dernière portant sur le rôle social mais non reconnu de la profession d'éducatrice en garderie.

La FAS-CSN représente 33% des garderies sans but lucratif de la région du Centre du Québec. La porte-parole des syndicats des travailleuses en garderie CSN de Shawinigan, Trois-Rivières et La Tuque, Mme Louise-Marie Thériault, commentait: "Il est temps que la société reconnaisse le

précieux apport des travailleuses en garderie et le manifeste concrètement. Mais ce n'est pas aux parents d'en assumer les coûts encore une fois. Voilà pourquoi nous proposons une forme de subvention de relèvement salarial graduel pour les trois prochaines années".

La CSN voudrait que le gouvernement oblige toutes les garderies à payer un salaire minimum de 9\$ l'heure en 1993, 10\$ l'an prochain et 11\$ en 1995 en plus de la subvention de relèvement salarial équivalent à 1,50\$ l'heure en 1993, 2,50\$ l'heure en 1994 et 3,50\$ l'heure pour 1995. D'autant plus que le pourcentage de ces

travailleuses ayant dorénavant une formation professionnelle est passé de 33% à 66% en dix ans.

Concernant le dossier de l'aide financière aux parents, le gouvernement est revenu sur sa décision de l'an dernier, soit de limiter cette aide aux parents à faible revenu mais occupant un emploi. Bonne nouvelle donc, puisqu'à partir de cette semaine, les parents bénéficiaires de l'aide sociale, de l'assurance-chômage ou les participants à un programme d'emploi gouvernemental auront de nouveau droit à une aide financière pour leurs frais de garde mais...pour un maximum de 20 heures de garde par semaine seulement.

heureuses de constater que le gouvernement n'a pas ignoré nos pressions et qu'il est revenu sur sa décision afin de considérer les besoins de garde des parents même s'ils n'occupent pas un emploi à temps plein", m'a appris par téléphone Mme Danielle Clément, directrice du Manège des Tout-Petits à Grand-Mère. "Je viens tout juste d'apprendre cette bonne nouvelle pour les parents et je me questionne à savoir comment le gouvernement la diffusera, étant donné les changements effectués au niveau des chèques d'allocation familiale et les dépôts directs, auxquels il ne peut plus envoyer d'informations accompagnant l'envoi postal des chèques", remarque-t-elle.

"Nous sommes

Whist militaire

SHAWINIGAN - Les Loisirs Beau-Rivage organisent, samedi le 6 mars prochain, à compter de 19h30, un whist militaire. Le prix d'entrée est de 5\$ et il y aura de nombreux prix de présence ainsi qu'un goûter qui sera servi en fin de soirée. Bienvenue à tous. Pour informations: Nathalie au 538-5413 après 18 heures ou Renée au 538-1817 ou à la salle des Loisirs Beau-Rivage.



Louise-Marie Thériault (Garderie Le Pipeau à Shawinigan), responsable régionale de la mobilisation. (Photo L'HEBDO)

La familiale de l'année 1993. Une autre Legacy gagnante.

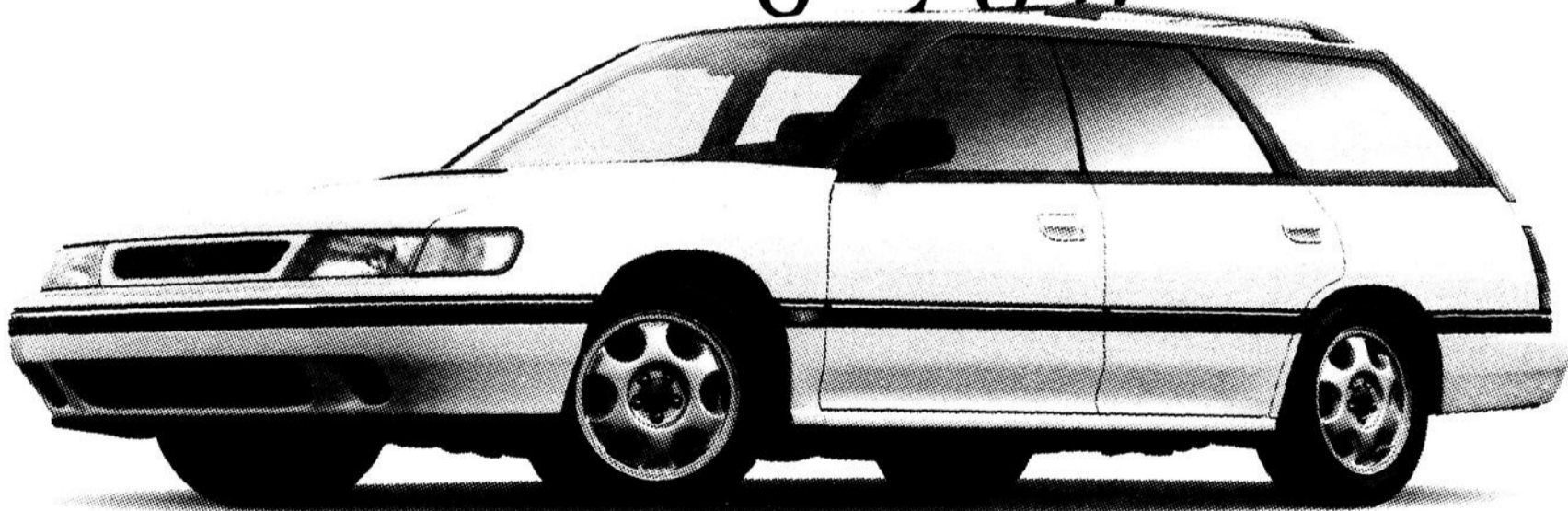

Pour le confort du conducteur, pour celui des passagers, pour la performance de son moteur, pour sa transmission, pour la précision de son assemblage et sa finition, pour son freinage, sa sécurité, son rapport qualité-prix, sa conduite, pour la visibilité qu'elle accorde, pour sa tenue de route, son espace de rangement et ses performances en général, la Subaru Legacy Touring Wagon est gagnante, venant d'être nommée Meilleure nouvelle fourgonnette/familiale de l'année

par l'AJAC, l'Association des journalistes automobiles du Canada, un organisme indépendant et particulièrement exigeant.

C'est la troisième fois depuis 1990 qu'une Subaru Legacy remporte un titre de l'AJAC; à deux reprises depuis lors, des berlines Legacy ont en effet été nommées Berline de l'année par ce groupe de spécialistes objectifs et très critiques. Une Subaru Legacy a acquis le titre de Meilleure nouvelle berline de l'année en 1990. L'année suivante, la Subaru Legacy Turbo gagnait celui de Meilleure

berline familiale de l'année 1991.

Les Subaru Legacy ont remporté plusieurs autres honneurs au cours des dernières années. En 1992, par exemple, la berline Legacy Turbo a gagné non seulement le championnat du Rallye national canadien, mais aussi, la coupe du Rallye nord-américain.

Conçue pour combler bien plus que la famille, et bénéficiant de l'extraordinaire héritage que Legacy a acquis tant sur la route qu'en piste, la Legacy Touring Wagon est une familiale à la fois ingénieuse, sûre, rationnelle et pratique. Bref, c'est une autre gagnante de Subaru.



Legacy - Meilleure nouvelle berline de l'année 1990



Legacy Turbo - Meilleure berline familiale de l'année 1991



Legacy Touring Wagon - Meilleure nouvelle fourgonnette/familiale de l'année 1993



SUBARU

Denise Harvey Desroches au Centre des Arts jusqu'au 14 mars

L'audace d'une aquarelliste latuquoise

SHAWINIGAN -Denise Harvey Desroches, témoigne d'un individualisme certain par sa technique unique où se marient la transparence et l'opacité du médium qu'elle utilise. Avec le premier prix dans sa catégorie au 1er Salon International de Cantary en France et le prix du conseil général lors du 24e Salon de Castelnaudary, l'aquarelliste était reçue comme invitée privilégiée lors des "Francophonies à l'honneur" à Paris, où elle reçut la médaille de la ville au "Salon Arts et Lettres de France".

Diane Noël

La maîtrise avec laquelle compose l'aquarelliste, soulève l'étonnement alors qu'elle présente des oeuvres qui sortent, en quelque sorte, du connu. Des tableaux où la peinture et le dessin ne font qu'un. Elle marie la transparence de l'aquarelle à l'opacité de la caséine. Seule

peintre à utiliser ce médium fort difficile à travailler, compte tenu qu'il sèche et durcit rapidement, l'artiste se distingue par son unicité. Dérivé des protéines de lait, la caséine donne un fini mat où les effets lumières doivent être ajoutés, au contraire de l'aquarelle d'où jaillit la luminosité.

Denise Harvey Desroches n'intellectualise

pas la peinture, laissant aux autres le soin de le faire. Alors qu'elle refuse de travailler dans les normes établies, elle transgresse aisément les lois, en passant du figuratif à l'abstraction dans une gestuelle tout à fait harmonieuse.

Elle joue les scènes du quotidien parfois dans des couleurs foudres où elle imbrique aisément

des roses subtils. Avec "Le ventre de la création" elle invente un coin de pays dans des verts tout à fait audacieux. "Quand deux arbres rient aux larmes" témoigne de cette liberté d'expression et spontanéité confiante qui la guide constamment.

Un critique français citait lors d'une de ses expositions à Paris: "Un art naïf derrière le-

quel se cache de grands professeurs, par sa technique, elle démontre une hardiesse de composition tant au niveau du graphisme que du colori employé."

Denise Harvey Desroches expose jusqu'au 14 mars prochain au Centre d'exposition du Centre des Arts, en salle 1. On peut voir sur place, les mentions

d'honneur qui ont souligné son passage en France ainsi qu'un important cahier de presse qui témoigne de son unicité.



"Quand le clocher s'en mêle" Denise Harvey Desroches. Les oeuvres de l'artiste sont exposées à la salle 1 jusqu'au 14 mars. (Photo L'HEBDO)

AVIS DE FERMETURE

Le Dr Pierre-Yves Meagher, pédiatre désire aviser la population que son bureau est maintenant fermé. Veuillez prendre note que ses dossiers sont transférés au Centre Médical St-Marc

1679 St-Marc, Shawinigan
537-5148

Le Dr Meagher remercie sa clientèle pour la confiance témoignée durant toutes ces années.

AVIS DE CHANGEMENT D'HORAIRE



CLINIQUE VÉTÉRINAIRE
CHAÎNÉ ET ASS.

3190-5e Ave., Shawinigan-Sud

Dr René Chainé, m.v.
Dr Eric Michaud, m.v.
Dr Michel Simard, m.v.

Nouvelles heures d'affaires

Lundi au vendredi	8:00 hres à 17:00 hres
Lundi	18:30 hres à 20:00 hres
Mercredi	18:30 hres à 20:00 hres
Samedi	9:00 hres à 12:00 hres

TOUTES CONSULTATIONS PROFESSIONNELLES
SONT SUR RENDEZ-VOUS

URGENCE 24 HEURES
ET RENDEZ-VOUS AU TÉL.

(819)-537-8926

LIQUIDATION - LIQUIDATION - LIQUIDATION

CHAUSSURES CHRÉTIEN INC.

LIQUIDATION COMPLÈTE
TOUT DOIT DISPARAÎTRE

"Bottes, souliers, pantoufles"

50%
à
70%
de rabais

OUI, TOUT DOIT DISPARAÎTRE

Lot de souliers
25⁰⁰\$
rég. de 70\$ à 85\$

Dans les marques White Cross, Contura, Florshein, Colège, Kaufman, Wallabees, Faber

705-5e Rue, Shawinigan 536-5846

LIQUIDATION - LIQUIDATION - LIQUIDATION

Bibliothèque H. Beauséjour

Comment apprivoiser le deuil?

GRAND-MÈRE - La bibliothèque Hélène B.-Beauséjour présente trois ateliers qui proposent un nouvel art d'apprivoiser le deuil avec Madame Vivianne Archambault, conseillère-spécialiste sur le deuil.

Ces rencontres expliquent les mécanismes du deuil. Elles aident à supporter les inévitables souffrances causées par le deuil. Elles suggèrent des possibilités de réorganisation pour surmonter et se libérer de toutes pertes significatives: perte d'un être cher, séparation, divorce, perte d'un emploi et autres.

Atelier 1. Comprendre le deuil

a) Qu'est-ce que le deuil? Quel en est le déroulement? Comment parcourir les étapes du deuil?

b) Le deuil et la société... Comment le passage de la vie est-il perçu? Comment peut-on envisager la souffrance, est-il possible de l'accueillir? Apprendre à gérer ses changements de vie... ses pertes au quotidien.

c) Reconnaître les facteurs qui influencent le déroulement du deuil.

Atelier 2. Les étapes du deuil selon "Jean Monbourquette"

Apprendre à les identifier, en comprendre

les manifestations, les besoins.

Atelier 3. Le deuil intégré

a) Comment survivre à une perte? Quoi faire? Comment faire?

b) Comment aider une personne qui vit un deuil?

c) Indices d'un deuil terminé et intégré.

d) Indices d'un deuil non-résolu.

e) Les avantages du deuil... La sérénité après l'épreuve.

f) Réflexions sur le sens spirituel... L'animatrice dit: "Oui, le deuil peut nous faire grandir si l'on reconnaît un sens à la mort".

Coût 30\$. Ces ateliers débuteront la semaine du 5 avril. Pour information: 533-3091. Bienvenue à tous!

Conférence sur le patrimoine

Mardi le 2 mars '93, aura lieu le déjeuner de la Chambre de Commerce & d'Industrie Grand-Mère, au restaurant Pizzeria du lac, situé au 700, 94e Rue, Lac-à-la-Tortue. La conférencière sera Mme Georgette Poulin qui nous entretiendra sur le Patrimoine. L'investisseur sera le Camping Otamac. Nous vous attendons.

Fondation de l'iléite

GRAND-MÈRE - La Fondation canadienne des maladies inflammatoires de l'intestin (auparavant Fondation canadienne pour l'iléite et la colite) section Centre-Mauricie, vous invite à une journée de ski au profit de la Fondation. Cette activité aura lieu dimanche le 7 mars 1993 de 10h00 à 15h00 à la Vallée du Parc.

Venez nous encourager et par la même occasion, contribuez à vaincre la maladie de Crohn et la colite ulcéreuse, ces maladies inflammatoires de l'intestin qui peuvent frapper n'importe qui, n'importe quand... Soyez généreux!

TU TE SENS MAL DANS TA PEAU

OU TU AS UN PROBLÈME QUE TU N'ARRIVES PAS À SURMONTER

VIENS ME RENCONTRER AU MOINS UNE FOIS

GUY CHAREST
Psychothérapeute
D'INSPIRATION
Psychanalytique

SPÉCIALITÉS...

Difficultés conjugales, sexuelles, peur, angoisse, timidité, agressivité, passivité, manque de confiance, obsession, névrose, stress, problème personnel, trouble de caractère, dépression psychique, bégaiement, alcoolisme, infériorité, culpabilité.

Reçoit à son cabinet de consultation
2211 A, 25e Rue, Grand-Mère
EXCLUSIVEMENT SUR RENDEZ-VOUS
lundi au samedi de 11h a.m. à 22h

Tél.: (819) 533-3622



GENS DU 3^e ÂGE

Chez nous une qualité de vie vous attend!

CHAMBRES DISPONIBLES

UNE RÉSIDENCE POUR PERSONNES ÂGÉES OFFRANT SÉCURITÉ, CONFORT, LIBERTÉ

RÉSIDENCE Val-Mauricie

2550 - 7e Ave (coin 125e Rue)
Shawinigan-Sud

537-6166

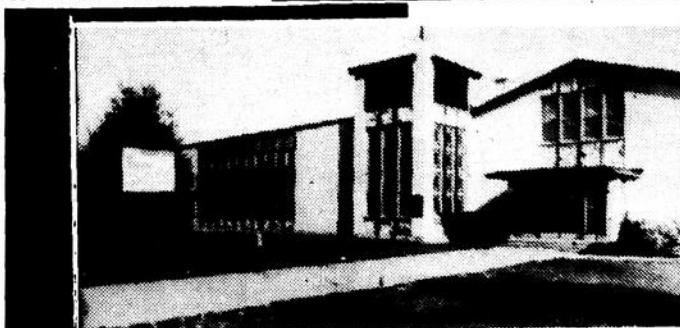

COLLÈGE MODERNE

PROGRAMMES DE NIVEAU COLLÉGIAL

- | | |
|--|---|
| <ul style="list-style-type: none"> 412.02- Techniques de gestion de bureau
DEC. Diplôme d'études collégiales 412.62- Techniques bureautiques
C.E.C. Certificat d'études collégiales 900.02- Bureautique et comptabilité
A.E.C. Attestation d'études collégiales 900.62- Actualisation en bureautique
A.E.C. Attestation d'études collégiales | <p style="text-align: center;">Services</p> <ul style="list-style-type: none"> ● Prêts et bourses du gouvernement ● Aide financière ● Service de résidence ● Service de placement |
|--|---|



Centre de simulation de bureau.

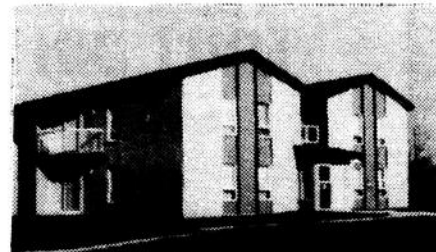

Résidence située sur le terrain du collège.



Conditionnement physique au SAPS de l'UQTR.

- **UN PERSONNEL QUALIFIÉ ET EXPÉRIMENTÉ**
soutenu par des méthodes dynamiques et des équipements à la toute fine pointe de la technologie.
- **UNE ÉCOLE SPÉCIALEMENT AMÉNAGÉE**
située au cœur des institutions d'enseignement supérieur.
- **UN SERVICE DE PLACEMENT EFFICACE**
offert sans frais aux employeurs et aux diplômé(e)s

Aucuns frais d'inscription
durant la semaine de relâche
du 1er au 5 mars

COLLÈGE MODERNE

3730, rue Nérée-Beauchemin
Trois-Rivières (Québec) G8Y 1C1
Tél.: 378-1123. Télécopieur: 378-1154



La formation qui garantit ton avenir



PRÉSENTE CETTE SEMAINE
Le plus "gros" party relâche de son histoire

Toute la semaine, les étudiants(es) seront choyés

LES DISQUES STAR
 PRÉSENTENT EN EXCLUSIVITÉ

Le groupe no.1 au Québec
 JEU.-VEN.-SAM. et DIM.



JESSIE

GRUPE MUSICAL ÉPOUSTOUFLANT
 DISPOSANT DU PLUS GROS BUDGET
 JAMAIS OCTROYÉ PAR UNE COMPAGNIE
 DE DISQUES À UN GROUPE QUÉBÉCOIS

PROGRAMMATION
MERCREDI

Pour la relâche le Spot est ouvert

Soirée 2\$ tout est 2\$

TOUTE LA SOMME RÉCOLTÉE À L'ENTRÉE
 SERA DONNÉE EN PRIX DE PRÉSENCE
 PAR TIRAGE AU SORT EN PLUS

ANIMATION-MUSIQUE SPÉCIALE
 ET PRIX DE PARTICIPATION
 BARIL DE BIÈRE EN FÛT

JEUDI ET VENDREDI

Après Munich, Allemagne, c'est le Spot

OCTOBER FEST

- * Décor spécial
- * Animateur pour 2 jours
- * Concours buveurs de bière
- * Prix spécial intéressant
- * Prestation de groupe

JESSIE



NOS 5 À 9 SONT REPARTIS
DE PLUS BELLE

Venez déguster nos ailes de poulet gratuites

Une collaboration
Ailes Buffalo Grand-Mère

JEUDI

La danse sociale est
 à l'honneur
André et Béric
 font fureur

VENDREDI ET SAMEDI

Les soirées dance les plus
 courues en Mauricie
 avec plein de
BEAU MONDE

□ Succès du "Mod look"



Les défilés de mode-look, signés Danielle Marineau, au profit de la fondation du CHRM s'inscrivent maintenant dans une tradition au Centre-Mauricie. Deux soupers-mode les 23 et 24 février derniers, se tenaient au restaurant St-Marc Delicatessen. Près de trente mannequins, femmes, hommes et enfants ont présenté l'élégance et l'audace de la mode printemps-été 1993 dans une palette de coloris invitant la chaude saison. Une ambiance animée et amicale rehaussait cette soirée qui compte maintenant de nombreux adeptes. La spontanéité et la candeur des enfants étaient au rendez-vous dans des tenues vestimentaires qui font place à l'émerveillement... des petits et aussi des grands. Garçonnetts et fillettes seront comblés chez Gérald Lavergne, pour la saison printemps-été 93, avec des collections tout à fait originales. (Photo L'HEBDO)

culturel

Levée de fonds de l'Association des diabétiques de la Mauricie

SHAWINIGAN - L'Association des diabétiques de la Mauricie lançait, la semaine dernière, sa campagne de financement annuelle avec la participation d'un conférencier de renom: Marc-André Juneau, sexologue.

Encore cette année, la population régionale sera invitée à faire un don de 2\$, en retour de quoi, l'Association des diabétiques leur remet-

tra une magnifique orchidée. Durant tout le mois de mars, des kiosques seront installés dans les endroits publics du Centre-Mauricie pour recevoir vos dons.

La présidence d'honneur provinciale est assumée par les comédiens Raymond Bouchard et Geneviève Anger. L'objectif pour le Québec est de 600 000\$ et le Centre-Mauricie sera mis à pro-

fit pour 15 000\$. Le thème cette année est "Ne vous fiez pas aux apparences. Aidez-nous à combattre le diabète". L'Association des diabétiques de la Mauricie donne priorité à la recherche et à l'aide aux diabétiques. La levée de fonds régionale est coordonnée par Mme Thérèse Huot. Le président de la section Mauricie est M. Marcel B. Huot qui est également coordonnateur de la région 04.

4 000\$ au CLSC

SHAWINIGAN - Le Ministère de la Santé et des Services sociaux vient d'accorder une subvention de 4 000\$ au CLSC du Centre-de-la-Mauricie en vue de l'acquisition d'équipements médicaux spécialisés. L'établissement de santé pourra donc compter sur deux nouveaux concentrateurs d'oxygène à 2 000\$ chacun.

RÉGIE DES RENTES DU QUÉBEC

Un simple coup de fil pour éviter la file

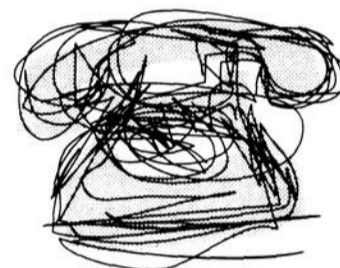

Un simple appel téléphonique (sans frais) et vous obtenez un rendez-vous pour rencontrer le représentant de la Régie des rentes du Québec. Le représentant de la Régie peut vous renseigner sur le Régime de rentes du Québec (prestations de retraite, de survivants, d'invalidité et partage de gains entre ex-conjoints) et sur les allocations d'aide aux familles du Québec.

Prenez rendez-vous!

1-800-567-9489
SHAWINIGAN

16 SEPTEMBRE 1992

14 OCTOBRE 1992

11 NOVEMBRE 1992

9 DÉCEMBRE 1992

13 JANVIER 1993

10 FÉVRIER 1993

10 MARS 1993

14 AVRIL 1993

12 MAI 1993

9 JUIN 1993

Québec ☐☐

Notre objectif: ta COMPÉTENCE

En bureautique comme dans tout autre secteur d'activité, la compétence et l'efficacité sont les qualités fondamentales recherchées par tout employeur.

À l'École commerciale du Cap, le vrai but, c'est de t'amener activement et rapidement à rencontrer ces conditions.

Avec une approche professionnelle pratique, une équipe de pédagogues chevronnés et attentifs, des locaux et de l'équipement à la fine pointe de la technologie, toutes les conditions sont réunies pour t'assurer d'une formation complète, adaptée au marché du travail.

Ta détermination deviendra alors:
TA COMPÉTENCE

Niveau collégial
TECHNIQUES DE BUREAU
D.E.C. 412.02
DIPLOME D'ÉTUDES COLLÉGIALES
C.E.C. 412.62
CERTIFICAT D'ÉTUDES COLLÉGIALES

Programmes pour adultes
CENTRE
D'INTÉGRATION
AU TRAVAIL
PERFECTIONNEMENT
EN BUREAUTIQUE

Nouveau
ENSEIGNEMENT
COOPÉRATIF

- UN ACCÈS AU RÉGIME DES PRÊTS ET BOURSES DU QUÉBEC;
- UNE AIDE FINANCIÈRE INSTITUTIONNELLE;
- UN SERVICE DE LOGEMENT;
- UN SERVICE DE PLACEMENT EFFICACE*

* La loi défend à tout établissement d'éducation de garantir un emploi.



École commerciale du Cap

155, rue Latrelle, Cap-de-la-Madeleine (Québec) G8T 3E8 / 374-2487

La dramaturge Marie Laberge à Grand-Mère le 3 mars

GRAND-MÈRE - Mercredi 3 mars 19h30, la Bibliothèque Hélène-B.-Beauséjour invite les adultes à un rendez-vous littéraire en compagnie de Marie Laberge, dramaturge et romancière.

Madame Laberge, reconnue internationale-

ment pour ses (20) pièces de théâtre traduites en plusieurs langues, présente son oeuvre et parle de son deuxième roman publié en 1992 chez Boréal sous le titre: Quelques adieux.

Il s'appelle François, enseignant apprécié de

ses pairs, marié à Elisabeth avec qui il communique et transmet au CLAIR. Elle s'appelle Anne, l'étudiante, l'inconnue ponctuée du silence, accentuée d'ÊTRE.

À la rentrée 1972, François est subjugué

par le regard exceptionnel de "Anne", l'universitaire. Cette découverte suave est presque une "annonciation". Le professeur est dès lors contraint de reviser ses certitudes, ses théories sur sa vie conjugale.

Quelques Adieux: tisse

la toile du triangle amoureux de François-Elisabeth-Anne. Ce récit raconte un homme muré par la passion, animé du désir d'Anne, l'incommensurable, et d'Elisabeth, l'éternelle,

la force vivante. Le dénouement de cette histoire amoureuse illustre bien l'auteure dans son sens de la réalité.

Marie Laberge racon-

tera sa trajectoire littéraire, son oeuvre aux dimensions romanesque et théâtrale.

Bienvenue!
Entrée libre

C'est l'heure de la pause SALUSAN

La vie est parfois bien exigeante...

Soignez vos nerfs!

Arrêtez-vous donc quelques minutes et prenez le supplément liquide

SALUSAN,

Une formule qui renferme des plantes réputées; Valériane, Houblon, mélisse, fleur de passion, avoine, millepertuis...



Disponible en deux formules; avec ou sans alcool



à l'achat d'une bouteille de 250 ml du tonique aux plantes **SALUSAN**, vous recevrez gratuitement 24 sachets de la tisane médicinale **Toni-nerfs**

Cette offre spéciale est pour un temps limité

GARDEZ VOTRE CALME ET VOTRE SÉRÉNITÉ GRÂCE À NOTRE OFFRE SPÉCIALE:

Tous les visiteurs en magasin pourront déguster le tonique pour les nerfs **SALUSAN** et recevront gratuitement un Sachet de la Tisane **Toni-nerfs**.

Afin de vous renseigner sur ces produits ou autres, **Madame Lisette Rioux** consultante en nutrition sera à votre disposition aux endroits et heures suivants...

Centre du Naturiste 741 - 5e Rue Shawinigan 537-1136	Vogel Carrefour T.-R.-Ouest no. 845, Trois-Rivières 373-9767	Vogel Centre Les Rivières Trois-Rivières 378-5333	Grand-Mère Nature 830 - 6e Ave Grand-Mère 538-2895
VENDREDI 5 MARS de 11h à 17h	JEUDI 4 MARS de 10h à 14h	JEUDI 4 MARS de 15h à 20h	SAMEDI 6 MARS de 11h à 15h



Le Cégep de Shawinigan présente:

PLEINS-FEUX '93

"Pars ton char, faut qu'ça défile!"

"Un spectacle époustouflant d'effets spéciaux et de numéros fantaisistes, une véritable parade de couleurs dans des décors fantastiques, une soirée inoubliable où vous serez transportés dans un monde enchanteur".

Réservez-tôt, les places s'envolent rapidement. Vous ne voudrez pas manquer la 17e édition du Pleins-Feux.

Présenté à l'Auditorium du Cégep, les 12, 13, 17, 18 et 19 mars 1993, à 20h00
Prix du billet: 6\$

En vente à la librairie du Cégep, et chez Matteau et chez Sauvageau.

Pour information ou réservation:

539-6771

MANOIR TRÉPANIÉRIE INC.

LA FORTERESSE

Administré par:
Yolande Trépanier

Salle de réception entièrement rénovée

Mariages Réunions de tous genres

Bar-terrasse Vaste stationnement



Saison 1993

10%
de rabais

sur les repas chauds

Valide sur réservation du 21 février au 1er avril 93

540-21e Avenue, Lac-à-la-Tortue
819-538-4411

**13 PAIEMENTS MENSUELS
SANS INTÉRÊT NI COMPTANT**

SHARP

VIDÉO 4 TÊTES STÉRÉO HI-FI

PROGRAMMATION 8 ÉMISSIONS /
1 AN À L'ÉCRAN + TÉLÉCOMMAN-
DE TOUTES FONCTIONS + CHAR-
GEMENT CENTRAL + EFFETS
SPÉCIAUX PARFAITS.

**STÉRÉO
HAUTE FIDÉLITÉ**

**449^{99\$}
OU**

**34^{61\$}/MOIS
SANS INTÉRÊT**

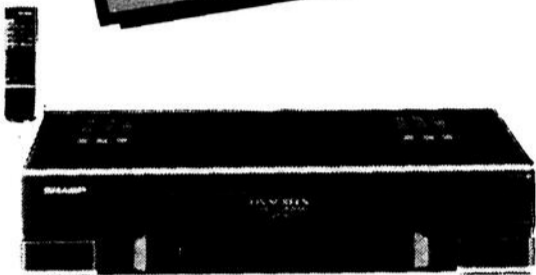

SHARP

MONITEUR 29" STÉRÉO

TUBE ÉCRAN PLAT ET CARRÉ +
HAUTE RÉOLUTION + ENTRÉES
AUDIO ET VIDÉO + TÉLÉCOMMAN-
DE MULTI FONCTIONS + ET BIEN
PLUS...

**HAUTE
RÉSOLUTION**

**749^{99\$}
OU**

**57^{69\$}/MOIS
SANS INTÉRÊT**

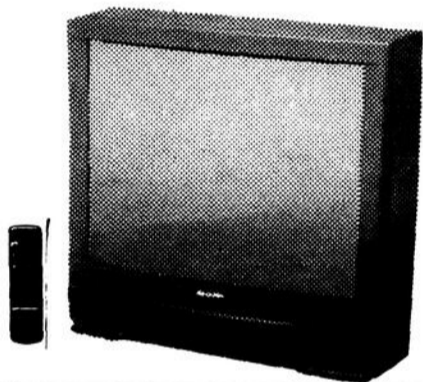

**TÉLÉCOMMANDE
MULTI MARQUES**



VIDÉO VHS HAUTE QUALITÉ

PROGRAMMATION SUR 1 AN À
L'ÉCRAN + TÉLÉCOMMANDE MULTI
MARQUES + RECHERCHE VISUELLE
RAPIDE + ET BIEN PLUS...

**PROGRAMMATION
À L'ÉCRAN**

**279^{99\$}
OU**

**21^{53\$}/MOIS
SANS INTÉRÊT**

JVC

MONITEUR 29" STÉRÉO

TUBE ÉCRAN PLAT ET CARRÉ +
SONORITÉ "SURROUND" + ENTRÉES
AUDIO ET VIDÉO, BORNE S-VHS
TÉLÉCOMMANDE "MASTER COM-
MAND" + ET BIEN PLUS...

**MASTER
COMMAND**

**749^{99\$}
OU**

**57^{69\$}/MOIS
SANS INTÉRÊT**

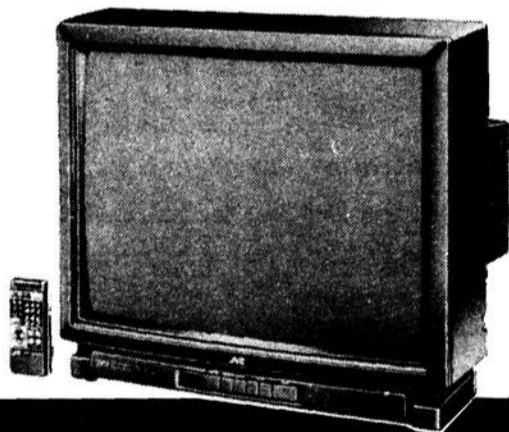

JVC

CAMÉRA VIDÉO COMPACTE

ENTIÈREMENT AUTOMATIQUE +
ZOOM DE 8X, 2 VITESSES +
SENSIBILITÉ DE 1 LUX + MODE
AMBIANCE RÉELLE + ET BIEN
PLUS...

**SENSIBILITÉ
1 LUX**

**899^{99\$}
OU**

**69^{23\$}/MOIS
SANS INTÉRÊT**



hebd-o-baines

MARS 1993

Il faut se préparer à la relance économique

Les récentes tempêtes de neige pourraient réussir à nous persuader que nous sommes au cœur de notre hiver. Pourtant, nous voilà déjà au mois de mars. Dans six semaines, ce sera Pâques et le printemps viendra nous surprendre.

C'est difficile d'y croire quand on regarde le banc de neige. Mais un rapide coup d'oeil sur le calendrier nous ramène à cette (heureuse) réalité.

C'est un peu comme l'économie.

Nous sommes tous un peu sceptique lorsque les économistes nous annoncent la fin (enfin) de la récession. On a tendance à jouer avec notre "p'tit change" dans le fond de nos poches et à considérer ces spécialistes de la finance comme des gens qui ne vivent pas sur la même planète que nous. Pourtant, les signes avant-coureurs qu'ils perçoivent sont aussi réels que les chiffres de notre calendrier.

Avec le printemps, la reprise devrait se faire sentir.

"Ceux qui profiteront au maximum des premières retombées positives de cette relance de

l'économie sont ceux qui décident d'y croire dès maintenant", explique l'éditeur de l'HEBD-O-baine, Michel Matteau.

"Il faut s'organiser en fonction de la reprise et être en mesure de répondre aux besoins des consommateurs au moment précis où

ceux-ci reprendront vraiment confiance dans l'économie. Il faut s'y atteler tout de suite."

Mais les commerçants ne sont pas les seuls à avoir une responsabilité face à la relance de notre économie. Bien entendu, ils doivent faire tout ce qui leur est

possible pour offrir aux consommateurs des biens et services au meilleur coût et de la meilleure qualité possible. Mais la population doit aussi contribuer avec des habitudes de consommation qui favoriseront les marchands locaux.

"Au moment où les gens se sentiront prêt à faire des investissements et à augmenter leur consommation, ils doivent absolument prendre conscience de l'importance d'acheter chez eux d'abord. L'achat chez nous n'est pas un vague principe, mais bien la base d'une économie locale en santé", soutient Michel Matteau.

Nous vous présentons le numéro de mars de l'HEBD-O-baine.

La principale mission de ce supplément à votre HEBDO est de faire le lien entre les commerçants et les consommateurs. Il s'agit d'un cahier spécial "anti-récession" qui regroupe des gens d'affaires qui croient fermement que la récession est terminée et qui donne l'occasion aux consommateurs de reprendre confiance dans l'économie.

Consultez-le, vous y trouverez de bonnes affaires!

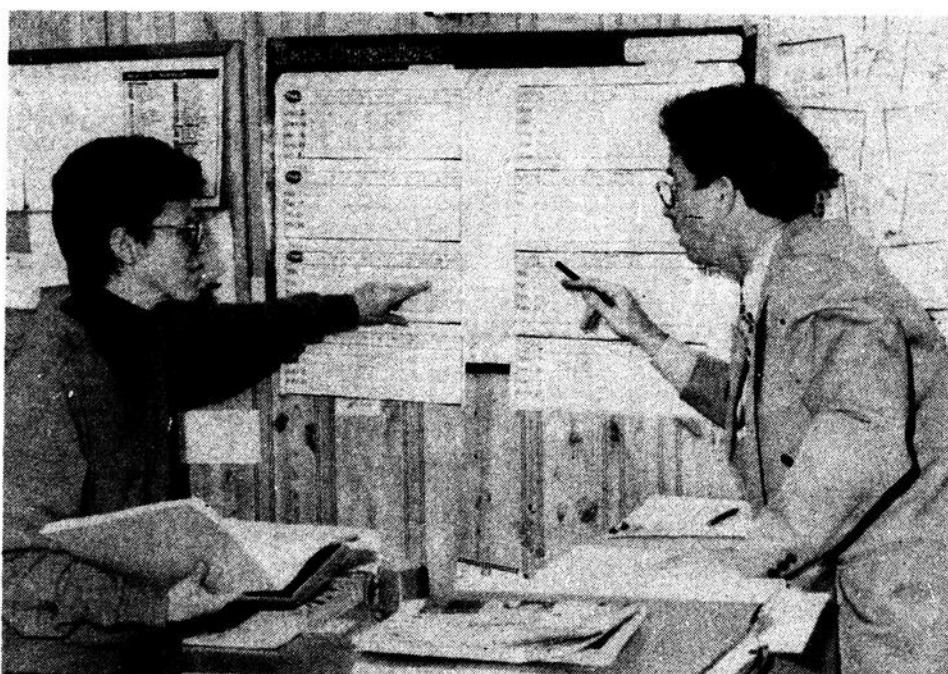

Madame Sylvie Veilleux, secrétaire de direction, et monsieur Michel Matteau, éditeur, planifient avec soin les prochaines semaines. Il faut être prêt pour profiter de la reprise économique. (Photo l'HEBDO)



SUNBIRD

169\$ PAR MOIS
sur 36 mois

La Sunbird brille par son équipement de série!

- Freins antiblocage (ABS)
- Verrouillage automatique des portes
- Moteur 2 L, 111 chevaux
- Radio Am-Fm stéréo
- Boîte manuelle 5 vitesses
- Sièges baquets inclinables
- Rétroviseurs gauche et droit
- Garantie GM TOTALMC de 3 ans/60 000 km sans franchise

PONTIAC
SUNBIRD LE 2 PORTES 1993

VOS CONCESSIONNAIRES

PONTIAC
BUICK
PARTICIPANTS

Assistance
ROUTIÈRE 24 HEURES

UNIVERS

PONTIAC - BUICK - GMC - ASUNA

5570 BOUL. ROYAL, SHAWINIGAN

819-539-8333

*Prix basé sur un bail de 36 mois avec un versement initial de 1 234\$ (ou échange équivalent), transport, premier paiement et tous les rabais taxables GM inclus. Dépôt de 300\$ remboursable. Taxes en sus. Kilométrage limité à 24 000 km par année. Le coût du kilométrage excédentaire est de 54\$ par kilomètre. Sujet à l'approbation du crédit. Offre d'une durée limitée réservée aux particuliers et ne s'applique qu'aux modèles neufs 1993 en stock.
**Selon la première éventualité. † L'assistance routière Pontiac est offerte sur les modèles Pontiac 1993. Durée: 3 ans ou 60 000 km selon la première éventualité. Voyez votre concessionnaire pour tous les détails.

LA PLACE LA PLUS "HOT" EN VILLE

C'est chez nous que ça se passe!... Venez profiter de nos prix!

NOUVEL
ORCHESTRE

À compter de jeudi 4 mars '93
JEUDI-VENDREDI-SAMEDI-DIMANCHE

GROUPE

phœnia

avec René Donalson
**MUSIQUE WESTERN
COUNTRY
SOCIALE**



JOJO

JEUDI

Venez vous tordre de rire
avec nos

RIGOLADES

Profitez de nos prix rétro
plus nos tirages

VENDREDI SOIRÉE DE DANSE
Spécial du boss (y'é capoté)

SAMEDI

SOIRÉE DES DAMES

Mesdames, venez rêver
avec nous et
gagnez

1 hre de rêve

C'est à voir!...

Profitez de nos demi-heures
à prix modique
4 soirs/semaine

de 10h à 10h30 et de 11h30 à minuit

TOUS LES DIMANCHES DE 2H À 8H

ENCAN

NEUF ET USAGÉ

avec votre ami Fernand
**5h30 souper chaud servi
à tout le monde**

GRATUITEMENT

Également

concours amateurs
1 500\$ en prix à gagner

Exceptionnellement le 7 mars
en spectacle

Lionel et Pierre

1^{er} spectacle 9h00

2^e spectacle à minuit

Pour réservation des billets, appelez à l'hôtel 538-3621

HÔTEL
FRONTENAC



343-5e Avenue
Grand-Mère
538-3621

LIQUIDATION FINALE D'HIVER

SUR TOUTE LA MARCHANDISE



jusqu'à

90%

DE RABAIS

sur notre sélection automne/hiver de complets, vestons sport, pantalons, chandails, blousons, manteaux et beaucoup plus...

En plus



sur notre extraordinaire
collection printemps/été '93
Offre pour un temps limité!

Cartier

VÊTEMENTS POUR HOMMES

**OUVERT
DIMANCHE**

1 Plaza de la Mauricie, Shawinigan

539-9181

Nous acceptons toutes les cartes de crédit

Encore plus pour vous!

M. Daniel Caisse, nouveau directeur-général chez St-Onge Ford à Shawinigan-Sud se dit très heureux de sa nomination dans une ville en plein essor économique où la confiance est à son meilleur.

M. Caisse, qui a fait ses débuts chez St-Onge Ford en 1984, invite tous ses clients et amis à venir le rencontrer.

Daniel nous déclarait que son objectif premier était de faire de St-Onge Ford à Shawinigan-Sud, une réussite totale.

- Prix compétitifs
- Maximum de service possible après vente
- Service complet à notre succursale de Shawinigan-Sud

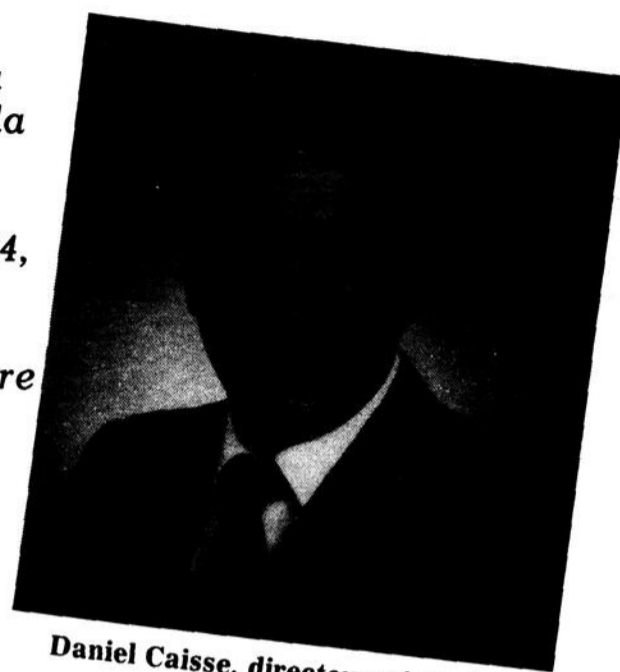

Daniel Caisse, directeur-général

**SOYEZ PRÊT À CONDUIRE
AU PRINTEMPS ET EN ÉTÉ**

**AMORTISSEURS
ET JAMBES
DE SUSPENSION**

**AVEC
GARANTIE
À VIE***

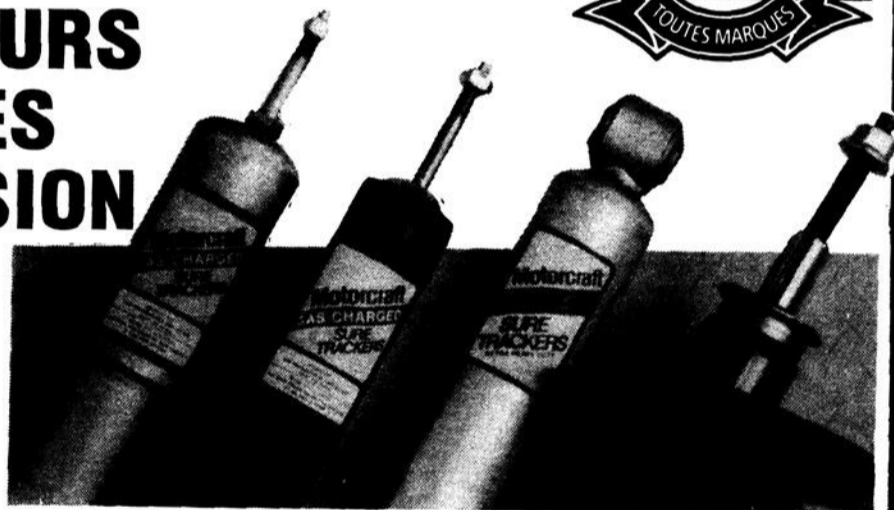

**AMORTISSEURS
AU GAZ**
Heavy Duty

à partir de **78⁹⁵\$** la paire
installation incluse

Série
AMORTISSEURS **198⁹⁵\$** la paire
NC Therson à partir de
installation incluse

Prix en vigueur jusqu'à la fin avril 1993

**VIDANGE
D'HUILE**
jusqu'à
5 litres
● Filtre à l'huile
inclus

Spécial 21⁹⁵\$
(temps limité)

ALIGNEMENT DES 4 ROUES
Spécial **38⁹⁵\$** pour traction avant

Spécial **24⁹⁵\$** pour traction arrière

**BALAI D'ESSUIE-GLACE
RÉGULIER**
Spécial à partir de
14⁹⁵\$ la paire
EN PLUS
Nous vous remettons **2,00\$**
pour chacun de vos
vieux essuie-glace



ST-ONGE FORD INC.

REMORQUAGE 24 HRES

Pièces: Ford Mercury

4285-12e AVENUE, SHAWINIGAN-SUD
536-2671

1870-6e AVENUE, GRAND-MÈRE LA TUQUE
538-3391

**CASSE
CROÛTE**

H&P ENR.
Ouverture
jeudi 4 mars 1993

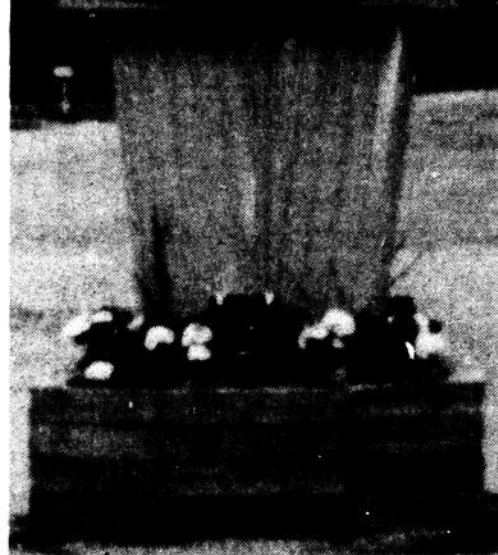

Invitation

Grande
OUVERTURE
À ST-BONIFACE

Spécialité

- Frites naturelles maison préparées sur place
- Smoked meat
- Club sandwich
- Michigan
- Poutine (5 sortes) et autres

DU CASSE-CROÛTE

H&P ENR.

160 boul. Trudel Ouest, St-Boniface

**NOUVEAU
POULET PANÉ**

(différents formats)



**Henny
Penny.**

Tous les
mercredis



**HOT-DOG
60¢**

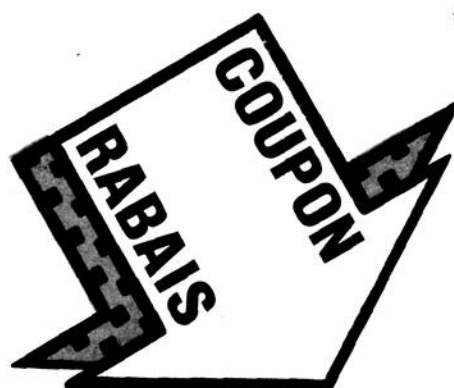

1\$ RABAIS
sur présentation
de ce coupon
sur tout achat
5,00\$ et plus
1 coupon par achat
Valide du 4 au 31 mars '93

1\$ RABAIS
sur présentation
de ce coupon
sur tout achat
5,00\$ et plus
1 coupon par achat
Valide du 4 au 31 mars '93

1\$ RABAIS
sur présentation
de ce coupon
sur tout achat
5,00\$ et plus
1 coupon par achat
Valide du 4 au 31 mars '93

CASSE-CROÛTE H&P ENR.

160 boul. Trudel Ouest, St-Boniface **535-2969**
Robert Milette, prop.

Grande vente de matelas

modèles 1992

Surplus d'inventaire

DES PRIX JAMAIS VUS



MATELAS AVANTI LTÉE

DISTRIBUÉ PAR

Ameublements Lafontaine

FAITES VITE! PROFITEZ DU MEILLEUR CHOIX!

LA PLUS GRANDE VENTE

DE COUVRE-PLANCHERS DE LA MAURICIE!!!

POSE GRATUITE: sur tous nos couvre-planchers en inventaire
(* minimum 15 verges carrées)



Ameublements Lafontaine

741, PRINCIPALE, ST-NARCISSE

(418)328-3114



Chèques personnels
acceptés

RESTAURANT - BAR

Le P'tit Québec

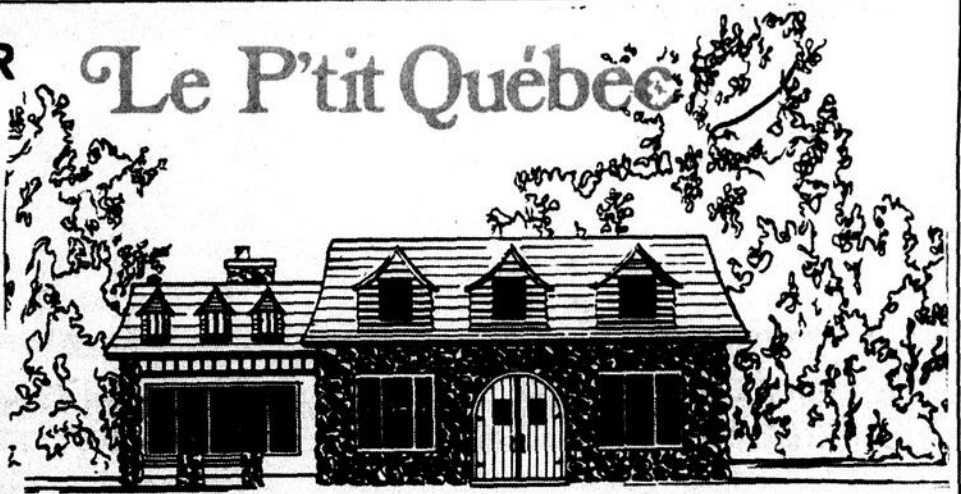

DU LUNDI AU VENDREDI

**MENU
DU JOUR**

à partir de **4.95\$**

BUFFET

à volonté
6.95\$

GRATUIT

**POUTINE
OU UN
SPAGHETTI**

à un enfant (- de 12 ans)
accompagné d'un
adulte

SPÉCIAL

**DU
TRAVAILLEUR**

Lundi au mercredi

SPAGHETTI

à volonté

2.95\$

MARDI ET MERCREDI SPÉCIAL DUO

● PIZZA +
SPAGHETTI **4.95\$**

● Pizza + ailes
piquantes + frites

6.95\$

● Steak haché +
patates sauce fromage

6.95\$

Les grands buffets du P'tit Québec

À VOLONTÉ

Vendredi soir Samedi soir
et dimanche soir à découvrir

BRUNCH

9.95\$

Dimanche de 11h à 14h

Le grand luxe REPAS V.I.P.
pour deux d'une valeur de 92,95\$

pour **69.95\$**

boisson comprise

NOUVEAU

TABLE D'HÔTE

à partir de

6.95\$

jusqu'à

24.95\$

JEUDI ET VENDREDI

- Fondue chinoise au boeuf
- Côtes levées B.B.Q.
- Petit steak sauce au poivre

7.95\$

**TIRAGE
RÉSERVÉ AUX ENFANTS**

Venez gagner
un magnifique

**LAPIN EN
CHOCOLAT
À PÂQUES**

Billet remis à
chaque visite
aux enfants
à chaque repas

EH! LES ENFANTS

Venez déguster notre
spécial panier bouchées
de poulet Safari à

1.99\$



9612 boul. des Hêtres, Shawinigan

539-6010

Liquidation

Possibilité
de payer
dans 1 an*

- Balance de ligne
- Reprise de finance
- Meubles démonstrateurs

- Possibilité de payer dans 1 an*
- Livraison gratuite
- Nous achetons vos vieux meubles

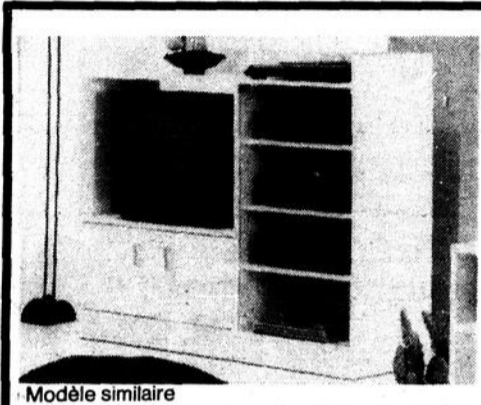

Modèle similaire

**Meuble
audio-vidéo**
Payez et emportez
(quantité limitée)
Liquidation

88^{00\$}

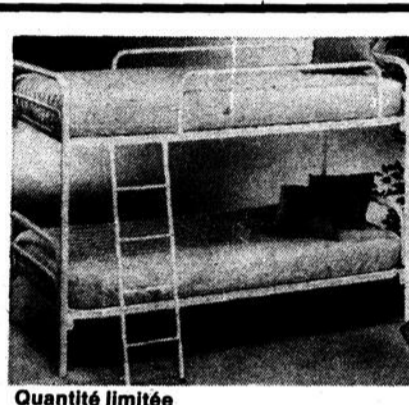

Quantité limitée

**Lit superposé
tubulaire**

Liquidation

189^{\$}



**Mobilier
de chambre
6 morceaux**
Liquidation

399^{\$}

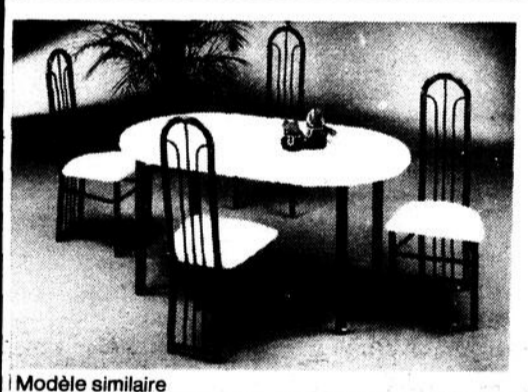

Modèle similaire

**Lot de
mobilier de
cuisine
modernes**
Liquidation

à partir de
249^{00\$}



Lit d'eau complet

Comprenant:

- Lit complet
- Tête de lit
- Super anti-vague
- Chauffe-eau
- Couvre-matelas
- 1 set de draps
- 1 douillette
- 1 conditionneur d'eau
- 1 kit d'installation

**SUPER
SPÉCIAL
499^{\$}**

- S.A.C.
- Sujet approbation de crédit
- Ne payez que les taxes de vente
- Avec un léger supplément
- Promotion sur des articles sélectionnés
- Modèle non illustré
- Délai de quelques jours en cas de non disponibilité

CENTRE DE LIQUIDATION

**DIVISION AMEUBLEMENTS
ROBITAILLE**
442 rue Willow Shawinigan, 537-5781

ENTREZ
& ÉCONOMISEZ

Maison de l'habit
UNE BRILLANTE IDÉE

CUIR ET SUÈDE
 pour elle et lui

20\$
DE RABAIS

sur tous nos cuir et suède
 en magasin
 sur présentation du coupon.
 Limite 1 coupon par client



HABITS

à partir de **199\$**

OBTENEZ GRATUITEMENT
 chemise, bas, cravate,
 ceinture et mouchoir



**LOCATION DE
 TENUES DE
 CÉRÉMONIE**



Variation sur un air d'élégance. L'Aventura assorti de la chemise blanche Mondo et de l'ensemble ceinture et noeud papillon noir motif cachemire.

**MANTEAUX
 DE PRINTEMPS**

à partir de

49\$

IMPERMÉABLES

99\$



Maison de l'habit

1832 St-Marc, Shawinigan

537-6844

FAITES AFFAIRES AVEC

LE NO. 1
PLOMBERIE

J.D.Goulet inc.



ENSEMBLE BLANC

comprenant:
1 bain 5 pieds Galaxy
1 toilette isolée Galaxy
1 lavabo de comptoir Galaxy

Le tout pour

249\$

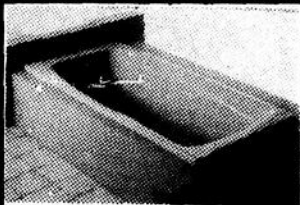

BAIN 60"x32"

LE BRETON

En acrylique

Régulier **229\$**

Tourbillon **559\$**

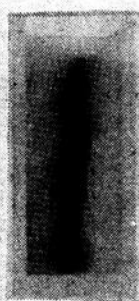

DOUCHE EN FIBRE DE VERRE

30"x32" (blanc, os, gris)

169\$

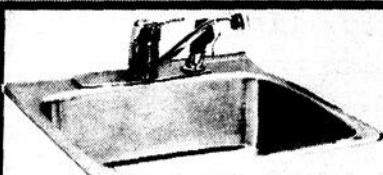

20"x20"
en acier
inoxydable
simple

ÉVIER STEEL QUEEN

79.95\$

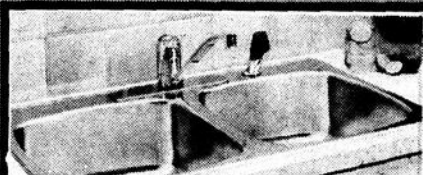

MH-200
31"x20"
(blanc, os, noir)

ÉVIER DOUBLE
Mirolin

289\$



BROYEUR À DÉCHETS

In-Sink-Erator
modèle 17

259\$

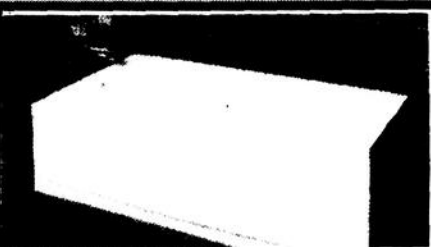

Acier émaillé Galaxy

BAIN BLANC 5 PIEDS

American Standard

129.95\$



TUYAU ABS

Longueur de 12 pieds

Di. 1 1/2" 7.95\$ Di. 2" 10.95\$ Di. 3" 20.95\$ Di. 4" 29.95\$



TUYAU DE CUIVRE

1/2" x 60 pieds
type "L"

49.95\$

rouleau

longueur 12 pieds
1/2" type "L"

10.95\$

longueur



DISTRIBUTEUR D'EAU CHAUDE

modèle H-770 I-S-E

179.95\$



TOILETTE MONOBLOC

Fontaine®

régulière Af-2007
American Standard

Blanc 700\$ Couleur 902\$

499\$ 589\$

Accessoires de plomberie

J.D.Goulet inc.

537-0696 - 537-4152

723 rue Lambert,
Shawinigan

HEURES D'OUVERTURE

Lundi, mardi, mercredi 8h30 à 17h30
Jeudi, vendredi 8h30 à 21h00
Samedi 8h30 à 12h00

Valide jusqu'au 6 mars 1993



**Un buffet des plus complets
comprenant:**

potage
bar à salade
bar à pâte
bar à pizza et dessert

**Déjeuner tous les jours
à partir de 7h00**

1625 Trudel, Shawinigan

Réservation 537-5786

PIZZA ROYALE SHAWINIGAN
2 BUFFETS DU MIDI

pour seulement 9⁹⁹\$

Valide du lundi au samedi du 1er au 28 mars '93

PIZZA ROYALE SHAWINIGAN
**2/1 2 BUFFETS* DU SOIR
POUR LE PRIX DE 1**

Café, thé et boisson non compris
Valide du lundi au samedi du 1er au 28 mars '93

* Buffet adulte seulement

PIZZA ROYALE SHAWINIGAN
2 BUFFETS DU MIDI

pour seulement 9⁹⁹\$

Valide du lundi au samedi du 1er au 28 mars '93

PIZZA ROYALE SHAWINIGAN
**2/1 2 BUFFETS* DU SOIR
POUR LE PRIX DE 1**

Café, thé et boisson non compris
Valide du lundi au samedi du 1er au 28 mars '93

* Buffet adulte seulement

PIZZA ROYALE SHAWINIGAN
2 BUFFETS DU MIDI

pour seulement 9⁹⁹\$

Valide du lundi au samedi du 1er au 28 mars '93

PIZZA ROYALE SHAWINIGAN
**2/1 2 BUFFETS* DU SOIR
POUR LE PRIX DE 1**

Café, thé et boisson non compris
Valide du lundi au samedi du 1er au 28 mars '93

* Buffet adulte seulement

PIZZA ROYALE SHAWINIGAN
2 BUFFETS DU MIDI

pour seulement 9⁹⁹\$

Valide du lundi au samedi du 1er au 28 mars '93

PIZZA ROYALE SHAWINIGAN
**2/1 2 BUFFETS* DU SOIR
POUR LE PRIX DE 1**

Café, thé et boisson non compris
Valide du lundi au samedi du 1er au 28 mars '93

* Buffet adulte seulement

PIZZA ROYALE SHAWINIGAN
OBTENEZ 2 PIZZAS 9"

Limite 1 coupon par client
Ne peut être jumelé à aucune autre offre

9⁹⁹\$

537-5786

537-5786

537-5786

PIZZA ROYALE SHAWINIGAN
OBTENEZ 2 PIZZAS 12"
de votre choix

Limite 1 coupon par client
Ne peut être jumelé à aucune autre offre

14⁹⁹\$

537-5786

537-5786

537-5786

PIZZA ROYALE SHAWINIGAN
OBTENEZ 2 PIZZAS 9"

Limite 1 coupon par client
Ne peut être jumelé à aucune autre offre

9⁹⁹\$

537-5786

537-5786

537-5786

PIZZA ROYALE SHAWINIGAN
OBTENEZ 2 PIZZAS 12"
de votre choix

Limite 1 coupon par client
Ne peut être jumelé à aucune autre offre

14⁹⁹\$

537-5786

537-5786

537-5786

LIVRAISON & COMPTOIR

LIVRAISON & COMPTOIR

LIVRAISON & COMPTOIR

LIVRAISON & COMPTOIR

LIVRAISON & COMPTOIR

LIVRAISON & COMPTOIR

LIVRAISON & COMPTOIR

LIVRAISON & COMPTOIR

Le spécialiste
de
l'alimentation
saine et
biologique au
Centre-Mauricie
Le meilleur
inventaire à
**MEILLEUR
PRIX!!!**

**GRAND'MÈRE
NATURE**



**ÉPICERIE D'ALIMENTS
NATURELS**

830-6e Ave, Grand-Mère 538-2895
Stationnement à l'arrière

- Farine biologique moulue sur place sur meules de pierre
- Grande variété de fruits et légumes certifiés biologiques
- Distributeur des produits de l'Armoire aux Herbes Inc. Flora, Nu-Life, Sisu, Quest
- Libre-service d'eau distillée Pure-Distel

NOUVEAU - NOUVEAU - NOUVEAU

Chez Grand-Mère Nature, nous acceptons la nouvelle carte **AVANTAGE PLUS**; la carte qui vous permet des **RABAIS INTÉRESSANTS** chez des dizaines de commerçants participants au Centre-Mauricie...

Procurez-vous la carte **AVANTAGE PLUS** à prix réduit chez

Grand-Mère Nature durant tout le mois de mars

19,95\$ valable pour un an. Ne tardez pas!

SUPER VENTE

1er au
30 mars 93

Jusqu'à épuisement des stocks

Chez
Grand-Mère Nature
la qualité est une
priorité et vous
servir est toujours
un plaisir!!!
Votre bien-être
nous tient à
coeur

De nombreux
autres spéciaux
comme à chaque
semaine...
De vraies
aubaines!

- | | |
|--|-------------------------|
| ● Lait de soya biologique "Edensoy" 1 litre | 1.99\$ |
| ● Galettes de riz "régulières" non salées | .89¢ |
| ● Carottes biologiques "Dom. Sacré-Coeur" 2 lb | 1.69\$ |
| ● Saucisses hot-dog au tofu "El Perro" 250 g | 1.49\$ |
| ● Huile de tournesol biologique 1ère pression, Orphée 500 ml | 4.29\$ |
| ● Huile de lin biologique 1ère pression, Orphée 250 ml | 5.49\$ |
| ● Céréales "Poppets" Erewhon 255 g | 2.99\$ |
| ● Vitamines C 500 masticables Nu Life 90 caps | 6.45\$ |
| ● Pastilles "Bronchillon" aux herbes + eucalyptus sans sucre | 1.99\$ |
| ● Elixirs floraux (Armoire aux Herbes inc.) | 50% de réduction |
| ● Livres + cassettes | 15% de réduction |

Grand-Mère Nature un choix tout naturel...

Heures d'ouverture:

Lun., mar., merc. 9h30 à 17h30
Jeudi, vend. 9h30 à 21h
Samedi 9h30 à 17h

OU

**UN SEUL PAIEMENT SANS INTÉRÊT
NI COMPTANT DANS 13 MOIS**



Sherwood

CHAÎNE AUDIO "200 WATTS"

SYNTHONISATEUR AM / FM À PRÉ-SELECTION + AMPLIFICATEUR DE 200 WATTS + DOUBLE CASSETTE À COPIE RAPIDE, DOLBY B/C + LECTEUR LASER, PROGRAMMABLE + 2 ENCEINTES ACOUSTIQUES, 2 VOIES + TÉLÉCOMMANDE

LASER "INCLUS"

799^{99\$} OU

61.54\$ MOIS
SANS INTÉRÊT

**FACADE DÉTACHABLE
ANTI-VOL**

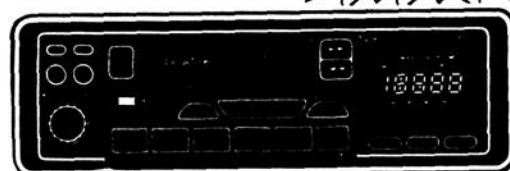

Sherwood

RADIO/CONTROLEUR C.D. POUR L'AUTO

AM/FM À 24 MÉMOIRES + CASSETTE À INVERSION AUTOMATIQUE, DOLBY + PUISSANCE DE 100 WATTS (4X 25W) + SORTIE BI-LEVELAMP + CONTROLEUR C.D. + 2 COULEURS D'ILLUMINATION.

199^{99\$} OU

15.38\$ MOIS
SANS INTÉRÊT



Canon

CAMÉRA VIDÉO 8MM

OBJECTIF ZOOM DE 10 X + COMPLÈTEMENT AUTOMATIQUE + TÉLÉCOMMANDE À TOUTES FONCTIONS + SENSIBILITÉ DE 2 LUX + ET BIEN PLUS...

LAMPE VIDÉO INCLUSE

899^{99\$} OU

69.23\$ MOIS
SANS INTÉRÊT

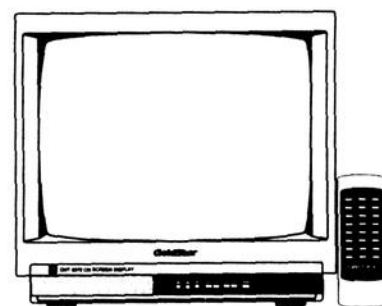

TÉLÉCOULEUR 20" TÉLÉCOMMANDE

AFFICHAGE À L'ÉCRAN + TÉLÉCOMMANDE TOUTES FONCTIONS + MINUTERIE AUTOMATIQUE + ET BIEN PLUS...

349^{99\$} OU

26.92\$ MOIS
SANS INTÉRÊT



YAMAHA

CHAÎNE AUDIO DE PRESTIGE

RECEPTEUR AM / FM À PRÉ-SELECTION + PUISSANCE DE 90 WATTS + DOUBLE CASSETTE À INVERSION AUTOMATIQUE, DOLBY B/C + CARROUSEL LASER 5 DISQUES + 2 ENCEINTES ACOUSTIQUES, 3 VOIES.

LASER 5 DISQUES

1099^{99\$} OU

84.61\$ MOIS
SANS INTÉRÊT

STEREO plus
AUDIO+VIDEO



Centre d'installation
pour radio
d'automobile
Service 539-8432

**2393, RUE ST-MARC
SHAWINIGAN 539-6915**

Technicien
sur place

INDEX DES RUBRIQUES

MARCHANDISE

101- Ameublement à vendre
 102- Animaux à vendre
 103- Antiquités à vendre
 104- Articles de sport à vendre
 105- Articles ménagers à vendre
 106- À vendre
 107- Divers à vendre
 108- Ventes de garage
 109- Vêtements à vendre
 110- Fourrures à vendre
 111- À échanger
 112- À vendre ou à échanger
 113- On demande
 114- Perdu
 115- Trouvé
 116- Ordinateurs

VÉHICULES

201- Autos à vendre
 202- Bateaux à vendre
 203- Camions à vendre
 204- Motos à vendre
 205- Motoneiges à vendre
 206- Roulottes à vendre
 207- Tentes-roulottes à vendre
 208- Tout-terrain

IMMOBILIER (VENTE-ACHAT)

301- Chalets à vendre
 302- Commerces à vendre
 303- Maisons à vendre
 304- Propriétés à revenus à vendre
 305- Propriétés à vendre
 306- Terrains à vendre
 307- Propriétés demandées

IMMOBILIER (LOCATION)

401- À louer
 402- Appartements à louer

403- A sous-louer
 404- Bureaux à louer
 405- Chalets à louer
 406- Chambres à louer
 407- Chambres et pensions
 408- Entrepôts à louer
 409- Garages à louer
 410- Locaux à louer
 411- Logements à louer
 412- Logements à partager
 413- Magasins à louer
 414- Maisons à louer
 415- Chambres demandées
 416- Garages demandés
 417- Logements demandés

OFFRES D'EMPLOI

501- Recherche d'emploi
 502- Emplois divers
 503- Hommes, femmes demandés(es)
 504- Personnel demandé

OFFRES SERVICES

601- Comptabilité
 602- Couturières
 603- Discothèques mobiles
 604- Gardienne
 605- Menuiserie
 606- Nettoyage de tapis
 607- Peinture
 608- Entretien
 609- Rapports d'impôts
 610- Réparations
 611- Services

DIVERS

701- Astrologie
 702- Cours
 703- Rencontres
 704- Remerciements
 705- Divers

Écrire lisiblement votre annonce dans cette grille

TEXTE:				

Indiquez votre no. de rubrique

...et suivre les indications

Rendez-vous à nos bureaux avant **VENDREDI 11 HEURES**
 OU - postez votre annonce avec un chèque ou un mandat-poste à:

L'HEBDO DU SAINT-AURICE
 2102 avenue Champlain,
 C.P. 10 SHAWINIGAN G9N 6T8
 TÉL.: (819) 537-5111



OU - utilisez notre réseau de dépôts si-dessous mentionné.

TARIFS

20 MOTS **8.00\$** TAXES INCLUSES
 25¢ le mot additionnel

L'Hebdo du Saint-Maurice ne se tient pas responsable des erreurs typographiques pouvant survenir dans les textes publicitaires. Nos engagements se limitent à reproduire la partie du texte où se trouve l'erreur. Les annonceurs sont priés de vérifier la première parution de leurs annonces. Notre journal se rend responsable d'une seule insertion erronée. De plus, les annonceurs sont priés de prendre note que toutes les annonces doivent être publiées en conformité avec la loi sur la protection du consommateur. Le journal se réserve le droit de refuser toute publicité ne convenant pas à sa politique.

LES ANNONCES CLASSEES SONT PAYABLES D'AVANCE

HEURE LIMITE POUR LES ANNONCES CLASSEES

À nos bureaux, vendredi 11h
 Dans nos dépôts, jeudi 18h

Après cette heure, elles sont automatiquement reportées à la parution suivante

CES MARCHANDS ACCEPTENT VOS ANNONCES CLASSEES

Heure limite dans nos dépôts: jeudi 18h



GRAND-MÈRE
 LIBRAIRIE MATTEAU
 424 - 6e Avenue
 Tél.: 538-3748

SHAWINIGAN
 PROVISOR SHELL
 boul. St-Sacrement
 face à la Plaza
 Tél.: 539-5144

SHAWINIGAN-SUD
 ROMAIN HOGUE,
 chaussures
 1265 - 5e Avenue
 Tél.: 537-0275

TABAGIE
 ROBICHAUD
 988 - 6e Avenue
 Tél.: 538-4370

DÉPANNEUR
 LA RELÈVE ENR.
 SERGAZ
 313 - 4e Rue
 Tél.: 537-6565

PROVI-SOIR
 HÉLÈNE BELLEMARE
 5e Avenue
 Tél.: 536-3746

DÉPANNEUR
 HÉLÈNE ENR.
 1527 - 3e Avenue
 Tél.: 538-3854

SUPER DÉPANNEUR
 PROPRIO
 2333 de la Montagne
 Tél.: 539-2347

SAVARD ESSO
 Dépanneur Proprio
 1525 - 5e Avenue
 Tél.: 537-8928

101 AMEUBLEMENT À VENDRE

APPAREILS MÉNAGERS: Remis à neuf et garantis d'un an. Laveuses, sècheuses, cuisinières, réfrigérateurs et lave-vaisselle. Livraison gratuite dans un rayon de 35 km. Aussi nous vendons pièces neuves d'appareils ménagers et aspirateurs. Service Électroménagers S.P.R. Inc., 1350 boul. Trudel Est, St-Boniface, 535-5334, 535-3162 (31Ja-28F)

MOBILIER DE CUISINE: De marque Roxtan, table, 6 chaises et vaisselier. Tél.: (418) 365-6245. (X)

ELECTROMENAGERS REMIS A NEUF: Nous vendons: cuisinière, réfrigérateurs, laveuses, sècheuses, lave-vaisselle. Tous reconditionnés avec garantie 100% pour 1 an. Prix pour tous les budgets. Service d'Électroménagers Massicotte, 610, 102e Rue, St-Georges, tél.: 538-4894. (21-28F)

MOBILIER DE CHAMBRE ANTIQUE: (Érable plaqué), très solide, comprend: bureau, commode, coiffeuse, tête et pied de lit, 450\$. 538-7742. (21-28F)

LIT 54": Tête bibliothèque avec matelas, utilisé 1 an. Banc de musculation avec balancier d'extension et accessoires d'haltérophilie. Tél.: 537-0111. (28F)

MODULAIRE 5 MCX: Soft Touch noir, 1 an d'usage, 450\$. Tél.: 537-6734. (28F)

SEPT MOIS D'USAGE: Laveuse, sècheuse, poêle, réfrigérateur blancs. Ensemble table, 4 chaises, blanc et noir, 2 causeries, tons mauve. Mobilier de chambre blanc et gouttes de pluie. Tout sur garantie. 538-4546. (21-28F)

102 ANIMAUX À VENDRE

TONTÉ CANINE ET TOILETTAGE: Par esthéticienne diplômée, service de transport disponible, Shawinigan-Sud. Tél.: 537-6737 (répondeur). (7-28F)

CHIOTS LABRADOR: De couleur chocolat, vendus enregistrés et garantis, naissance prévue le 25 février, réservation acceptée. Tél.: 533-5246. (21-28F)

BASSET HOUND: Mâle, âgé de 14 mois. Idéal pour personne seule ou enfants. Enregistré, vacciné. Faites une offre. 538-2326. (28F-7Ms)

CHIHUAHUA: Petits chiots de maison, 2 mois. 539-9249 ou 539-5170. (28F-7Ms)

A DONNER: Beau chat tigré, âgé de 6 mois, doux, affectueux, propre et en bonne santé. Personne sérieuse seulement. Le soir: 536-3788. (28F)

ACHETONS: Cuisinières, réfrigérateurs, laveuses, sècheuses, mobiliers salon, cuisine, chambre. Tél.: 535-5034. (28F)

PEINTURE: Le spécialiste en appareils ménagers, service complet peinture, achat, vente, réparation, pièces. Électroménagers Réman, 1225 boul. Trudel Est, St-Boniface, 535-5034. (28F)

MOBILIER DE SALON: Comprenant divan et fauteuil + fauteuil inclinable, très propre. Tél.: a.m. 536-3241. (28F)

103 ANTIQUITÉS À VENDRE

ACHÈTERAIS: Bijoux, oeuvres d'art, antiquités, jouets anciens en tôle, poupées en porcelaine, montres de poche, machines distributrices Coca-Cola, pièces d'or, d'argent, diamants, cartes de hockey, de baseball. Après 6h, 375-5263 ou 536-5190. Demandez M. Chevarie. (14F-7Ms)

ENSEMBLE DE GOLF: Femme, gaucher, Northwestern Pro-master, 3 bois et couvre-bois, 7 fers, I.P.W., 1 putter, sac nylon et cuir et support, serviette, parapluie, n'a pas servi, 265\$. Tél.: 538-4546. (28F-7Ms)

A VENDRE: Chiots cocker, pure race, 200\$ nég., prêts le 5 avril. Tél.: 539-4504, Roger. (28F)

BOIS DE CHAUFFAGE: Érable, hêtre, merisier, 30\$ en bûche, 35\$ fendu, livré, pour 10 cordes et plus. Tél.: 537-0252. (7-28F)

ÉRABLE, HÊTRE VERT: 16 pouces, rond, livré. De 10 à 15 cordes. Très bon prix. 293-2683. (14-28F)

BOIS DE CHAUFFAGE: Érable, merisier, hêtre, 33\$. corde rond, 37\$ fendu, livré. Daniel 539-4742 ou 539-8039. (21-28F)

104 ARTICLES DE SPORT À VENDRE

SI VOUS VOULEZ REJOINDRE: D'autres régions que celles desservies par notre journal, HEBDO du Saint-Maurice, nous vous offrons ce service. Communiquez à 2102 Champlain, Shawinigan, G9N 2L4. (X)

BOURNIVAL SERVICES: Plus de 30 ans à votre service pour la réparation des laveuses, sècheuses, lave-vaisselle, poêles, réfrigérateurs de toutes marques et nous effectuons toutes les réparations de réservoir à eau chaude. S'adresser à 537-8630. (180c92-12A193)

CLAVIER YAMAHA: Modèle 6300, 1 1/2 an d'usage, en excellente condition, prix 1 500\$, valeur 2 900\$. À voir! Tél.: 539-8669. (X)

TÉLÉPHONE CELLULAIRE PORTATIF: Motorola 8000 avec équipement. Bâtons golf, bois 1-2-3 Firestricks Wilson, bois 1-2-3 Mizuno Black Turbo. 539-9188. (X)

SECRETARE: Laveuse, sècheuse, réfrigérateur, chaise berçante pliante, commode, matelas 39 po., meuble à four à micro-ondes, lit pliant, laveuse amande 5 ans d'usage, cage d'oiseaux, petite armoire, machine à coudre à pédale, lit 54 po., autres articles. Tél.: 537-1652. (7-28F)

BOIS DE CHAUFFAGE: Vert, érable, hêtre, merisier, que de première qualité. Tél.: 538-7021. (28F)

STORES VERTICAUX, HORIZONTAUX: Rabais entre 40 et 70%, garantis à vie. Stores verticaux en miroir, tissu, dentelle, paysage, aluminium et vinyle. Résidentiel et commercial. Toiles solaires pour vitrines, argent cu tangerine, tapisserie, valence, rideaux, draperies, couvre-lit à rabais jusqu'à 50%. N'hésitez plus, exigez vos décorations de fenêtres par des gens responsables, honnêtes et expérimentés et des gens de chez nous. Service à domicile et prise de mesures gratuite. Nos prix sont les meilleurs et notre service après-vente impeccable. Installations sur demande, notre nom est déjà fait. Garanti moins cher qu'ailleurs. Ça vaut le déplacement. Draperies de la Mauricie, 186, Principale, St-Boniface, Tél.: 535-2715, Donat Dacier, prop. (X)

PORTES D'ARMOIRES: Tous les modèles (chêne, mélamine, stratifié, etc.), aussi quincaillerie (pentures, poignées, coulisses de tiroirs, vis, équerres, etc.). Tout ce qu'il vous faut pour fabriquer vos armoires. Tél.: 539-6270. (7-28F)

À VENDRE: Encyclopédie familiale (22 volumes). Enfants, adolescents (52 volumes). Valeur de 600\$, laisserais pour 100\$. Comme neuf. Tél.: 532-2817 le matin. (X)

À VENDRE: Coffre-fort, caisse enregistrée, une annonce lumineuse extérieure, comptoir vitré, machine Paymaster. Tél.: 535-7188. (21-28F)

MOBILIER DE SALON: Style Colonial, tables & lampes. Mobilier chambre en érable. Stéréo & disques. Poêle et réfrigérateur (or moisson). Fixture, lampes, horloge, la-z-boy, etc. Le tout très propre. Tél.: 539-5761. (21-28F)

4 PNEUS: 205/70R14FSB, prix 460\$. Recherche maison à louer à St-Georges ou Grand-Mère. 533-5255. (28F)

CRINOLINE, DIADÈME: Très propre à bon prix. Meuble stéréo am-fm avec disques très propre. S'adresser à 537-3145. (28F)

BAIN THÉRAPEUTIQUE: 1 an d'usage, marque Ultra, robinetterie de luxe, 6 pieds, payé 4 000\$ laisse aller pour 2 500\$. 535-5545. (28F)

À VENDRE: Vélo à vitesses pour fillette de 4 à 8 ans. Skis de fond à roulettes, vêtements pour fillette de 5 à 8 ans. Tél.: 538-2228. (X)

POÊLE BLANC: De marque Kelvinator, 5 ans d'usage, prix 375\$. Dactylo électronique 150\$. Trois 20 litres de peinture blanche 120\$. Téléphonez au 536-3981. (28F)

TOYOTA TERCEL 4X4, 83: 1 800\$ nég. Tape bobine Akai 70\$. Nintendo avec fusil neuf 75\$. Radio d'auto Alpine + ampli 40W 125\$. 538-8762 après 18 heures. (28F)

À VENDRE: Vélo à vitesses pour fillette de 4 à 8 ans. Skis de fond à roulettes, vêtements pour fillette de 5 à 8 ans. Tél.: 538-2228. (X)

POÊLE BLANC: De marque Kelvinator, 5 ans d'usage, prix 375\$. Dactylo électronique 150\$. Trois 20 litres de peinture blanche 120\$. Téléphonez au 536-3981. (28F)

TOYOTA TERCEL 4X4, 83: 1 800\$ nég. Tape bobine Akai 70\$. Nintendo avec fusil neuf 75\$. Radio d'auto Alpine + ampli 40W 125\$. 538-8762 après 18 heures. (28F)

À VENDRE: Vélo à vitesses pour fillette de 4 à 8 ans. Skis de fond à roulettes, vêtements pour fillette de 5 à 8 ans. Tél.: 538-2228. (X)

POÊLE BLANC: De marque Kelvinator, 5 ans d'usage, prix 375\$. Dactylo électronique 150\$. Trois 20 litres de peinture blanche 120\$. Téléphonez au 536-3981. (28F)

TOYOTA TERCEL 4X4, 83: 1 800\$ nég. Tape bobine Akai 70\$. Nintendo avec fusil neuf 75\$. Radio d'auto Alpine + ampli 40W 125\$. 538-8762 après 18 heures. (28F)

À VENDRE: Vélo à vitesses pour fillette de 4 à 8 ans. Skis de fond à roulettes, vêtements pour fillette de 5 à 8 ans. Tél.: 538-2228. (X)

POÊLE BLANC: De marque Kelvinator, 5 ans d'usage, prix 375\$. Dactylo électronique 150\$. Trois 20 litres de peinture blanche 120\$. Téléphonez au 536-3981. (28F)

TOYOTA TERCEL 4X4, 83: 1 800\$ nég. Tape bobine Akai 70\$. Nintendo avec fusil neuf 75\$. Radio d'auto Alpine + ampli 40W 125\$. 538-8762 après 18 heures. (28F)

À VENDRE: Vélo à vitesses pour fillette de 4 à 8 ans. Skis de fond à roulettes, vêtements pour fillette de 5 à 8 ans. Tél.: 538-2228. (X)

POÊLE BLANC: De marque Kelvinator, 5 ans d'usage, prix 375\$. Dactylo électronique 150\$. Trois 20 litres de peinture blanche 120\$. Téléphonez au 536-3981. (28F)

TOYOTA TERCEL 4X4, 83: 1 800\$ nég. Tape bobine Akai 70\$. Nintendo avec fusil neuf 75\$. Radio d'auto Alpine + ampli 40W 125\$. 538-8762 après 18 heures. (28F)

annonces classées

MUSCLE: À vendre exerciceur York 2001 avec appareil Pec-Mate neuf, bon achat, tél.: 539-1682. (28F)

NINTENDO: 50\$, cassettes 190 jeux 75\$, table tournante Kenwood presque neuve 80\$, un chat noir et blanc 50\$, dégriffé. Mario 537-0456. (28F)

ACHÈTERAIS: Livres, disques, bandes dessinées, menus artistiques. Tél.: 536-3283 après 5h. (28F-7Ms)

À VENDRE: Armoires de cuisine en chêne, 650\$ nég. Mobilier de chambre moderne en mélamine blanc, 700\$ nég. Aussi fabrication de meubles de tous genres tels: balançoires, armoires, etc. Tél.: 537-4795. (28F)

MOBILIER DE CHAMBRE MODULAIRE: Lit 39 po., bureau triple avec miroir desk et table de coin, style colonial 175\$. Causeuse avec chaise style canadien 125\$. Couchette 27x54 75\$. Siège d'auto de bébé à 6 mois, 10\$. Poussette 50\$. Store vertical amande 54x53 1/2. 25\$. Le tout très propre. Tél.: 536-2291 ou 536-7187. (28F)

À VENDRE: Plaque Jenn-Air valeur 1 200\$, laisserais à 500\$. Four encastré, état neuf, 250\$. Horloge 12"x30" qui sonne au 30 min. Réfrigérateur 175\$. Poêle 35\$. 538-7530. (28F)

109 VÊTEMENTS À VENDRE

MANTEAU CHAT SAUVAGE: Grandeur 6 ans, comme neuf, 300\$. Tél.: 537-3855. (X)

VÊTEMENTS POUR BÉBÉ: Été ou hiver, 0 à 18 mois, très très propres, très bon prix, marques reconnues telles que Magi, Petit Poucet, Peng Peng, Tam-Tam, Domino, Mini Robin. Tél.: 537-0297. (X)

À VENDRE: Manteau de fourrure en castor rasé, très propre, gr., 10-12, cause trop petit, 300\$. Tél. l'avant-midi ou le soir au 533-3672. (28F)

PÉLISSE ET CHAPEAU: En opposition, grandeur 10 ans. Tél.: 539-3157. (28F-7Ms)

113 ON DEMANDE

JE RECHERCHE À LOUER AVEC OPTION D'ACHAT: Résidence ou foyer dans Shaw-Sud, Shaw ou Grand-Mère. Déjà en opération avec permis du ministère, si possible. Si intéressé, tél.: 539-3519. (28F)

JE RECHERCHE À LOUER AVEC OPTION D'ACHAT: Résidence ou foyer dans Shawinigan-Sud, Shawinigan ou Grand-Mère, déjà en opération avec permis du ministère si possible. Si intéressé: 539-3519. (28F)

201 AUTOS À VENDRE

VAN PLYMOUTH VOYAGER 1984: Mécanique refaite à neuf, freins 1 an d'usure, suspension neuve aux quatre roues, radiateur neuf, radio AM/FM cassette. Faut voir! 4 700\$ nég. Tél.: 535-5232 ou 535-2950. (X)

CADILLAC DE VILLE 1989: Blanc, toit de vinyle, roue aluminium, comme neuf, 59.000 mm. Tél.: 539-9188. (X)

1989 DODGE SPIRIT: 103.000 km, 4 portes, 4 cyl., turbo LE, très propre, 8 450\$ nég. Tél.: 538-5635. (X)

SHADOW 1988: 4 portes, automatique, blanc, 94.000 km, am-fm stéréo, vitres, valise, serrures électriques, toit ouvrant, très propre, prix à discuter, 819-221-2827. (28F-14Ms)

À VENDRE: Buick Shyhawk 1987, couleur blanche, toit ouvrant, 85.000 km, prix 3 500\$, tél.: 533-5900. Hélène. (28F)

HONDA ACCORD 1983: 1 000\$, 143.000 km, "clutch" neuve, radiateur et système d'échappement neufs, freins avant neufs, Tél.: 537-9918 répondeur. (28F)

MERCURY TOPAZ 1985: 78.000 km, 1 800\$. Tél.: 536-2298 sur l'heure des repas. (28F)

1991 DODGE SPIRIT: 48.000 km, 4 portes, 2.5 4 cylindres, "cruise control", air conditionné, transmission automatique 3 vitesses, 10 200\$. Appelez André ou Sylvie à 538-5597. (28F)

SUZUKI SAMURAI 4X4 1986: 64.000 km, 4 250\$. Ski-doo Yamaha 292 1969, moteur Rotax 12.3, 475\$. Fusil calibre 12 Winchester semi-automatique, 3 coups, 375\$. Tél.: 537-5852, 533-3083, 536-2631 ext. 479. (28F)

HONDA ACCORD LX 1984: 148.000 km, 1 800\$ nég. Tél.: 539-9896, 536-2840. (28F-21Ms)

PONTIAC ACADIAN 1981: Automatique, 140.000 km seulement, très propre, mécanique A-1, rouge vin, prix: 850\$. Tél.: 533-5464. (28F)

AUBAINE 500S: Plymouth Turismo 82, 2x2, manuel, propre, alternateur, démarreur, freins, batterie, neufs, révision hivernale faite. Faut voir, 533-5075 répondeur. (28F)

MAZDA GLC, 84: 5 vitesses, toit ouvrant, vitres teintées, 4 pneus d'hiver montés sur jantes, 4 pneus d'été montés sur mags. Brassière, "strippes", carrosserie en bonne condition, 650\$. 539-2938. (28F)

AUTO CHEVROLET NOVA 1977: 250\$, excellent pour remonter ou bricoler, etc... Tél.: 536-3485. (28F)

PRIX SPECIAL: Chevrolet Cavalier 83, automatique, 4 portes, très très propre, Buick Skyhawk 84, très propre, 975\$ nég. Pontiac Acadian 81, peinture neuve, toit ouvrant, radio-cassette, am-fm, bon prix, 538-7659. (28F)

203 CAMIONS À VENDRE

À VENDRE: Camion Chrysler Van 1979, complet pour la route ou pour les pièces. Tél.: 538-4652. (28F)

CAMION CHEVROLET 4X4 1968: Moteur 305, hors-route, avec pelle à neige, idéal pour déneigement privé, prix 400\$. Tél.: 539-3985. (28F)

205 MOTONEIGES À VENDRE

BOMBARDIER OLYMPIC: Pont neuf, moteur Kohler 12 forces, mécanique A-1. Faut voir, 400\$ négociable au 538-2122. (21-28F)

MOTONEIGE SAFARI 1990 377, LE: 5.800 km, très bonne condition, 2 100\$. Tél.: 539-6348 ou 539-3221. (28F)

EL TIGRE 1979: Parfait état, 800\$. Tél.: 533-3759. (28F)

301 CHALETS À VENDRE

MONT-CARMEL: Très beau terrain paysager 120x120, habitable à l'année, 2 remises, fosse septique et aqueduc, taxes mun. et scol. 145\$. Prix 9 500\$. Tél.: 539-5164. Cause transfert. (14-28F)

302 COMMERCES À VENDRE

COMPAGNIE D'ENTRETIEN À VENDRE: Haut bénéfice. Territoire: TR Métro, Portneuf, Berthier, Centre-Mauricie, La Tuque, formation et contrats. (819) 535-7144. (14F-7Ms)

À VENDRE: Salon de coiffure ou équipements, très bonne condition, bien situé, cause maladie. St-Paulin. 268-2590. Appelez le matin ou le soir. (28F-21Ms)

303 MAISONS À VENDRE

SHAWINIGAN-SUD: Maison jumelée neuve 24'x36', 59 900\$ taxes incluses, 2 c.c., gazon, asphalte, etc. Const. Pierre Thiffault Enr. 537-5463, 537-0671. (7F-14Ms)

HÉROUXVILLE: Maison ancestrale rénovée, 1 1/2 étage, planchers bois-franc, combustion lente, aspirateur central, lave-vaisselle, etc. 43 000\$. 1-418-365-3276. (14F-7Ms)

LAC-A-LA-TORTUE: Maison, grand 8 1/2 pces sur 3 niveaux de plancher, armoires érabie, terrain 60'x140'. Garage isolé, 25'x25' avec remise, beau coin de rue. Prix 68 000\$. Tél.: 538-2802. (14-28F)

IDÉALE POUR PROFESSIONNEL: Maison 2 ans, située 95e Rue, Shawinigan-Est, 2 étages, 3 chambres à coucher, 2 salles de bain, garage chauffé, bois-franc et céramique, balayeuse centrale, stores et fixtures inclus. 115 000\$ négociable. À voir! Tél.: 539-9243. (X)

MAISON NEUVE: Domaine Lafleche, 21e Ave. Grand-Mère. Semi-détaché, rabais de taxe de 3 ans avec 10% acompte. Mensualité de 448,12\$ (approx.). Maison ouverte le 28 lév., 2h à 4h p.m. À voir! Tél.: 539-9242. (28F-7Ms)

Suite p.46

Maison à vendre **Shawinigan-Sud**
 (Rue Lacoursière, 1 1/2 étage, 6 grandes pièces, 2 s. de bain, planchers bois franc, foyer salon combustion lente s.s. garage, pavé-uni, paysager grand terrain taxe amélioration payée. Près de l'hôpital et Hydro-Québec.
Prix réduit. Faites une offre 537-5951

MAISON À VENDRE
 138-130e Rue, Shawinigan-Sud
 Style québécois 26'x42', 4 faces brique, abri d'auto 26'x24', 5 1/2, salon double avec foyer, 3 chambres à coucher, balayeuse centrale et échangeur d'air, sous-sol 4 1/2 pces, terrain 76'x100', piscine hors-terre 24', remise.
537-4349

PEINTURE PIERRE ROCHEFORT INC
 431 Haut du Lac Sud, St-Tite
 Tél.: (418) 365-3153
 Entrepreneur spécialisé
 Membre de l'A.E.C.Q.
 ● Tirage de joints
 ● Peinture: commerciale et résidentielle int./ext.
 ● Spécialité: Armoires et meubles finis
 -granit
 -voilé
 -blanchie
 -lacqué
TRAVAIL RAPIDE ET GARANTI
Estimation Gratuite

"Combien vaut ma propriété?": Pendant la récession si c'est le temps d'acheter, c'est aussi le temps de vendre. **POURQUOI ATTENDRE? Consultez SANS FRAIS vos agents locaux ACCESSIBLES** pour répondre à cette question.

ACCESSIBLE
 1515-13e Avenue, Grand-Mère

Ginette Durand
 538-5483
 536-2631 (86)

Grand-Mère: Terrains de 82x537 ou 176x537 p., prêts pour une const. Pas de taxes supplémentaires.
Grand-Mère: Terrain près du Motel de 10, zoné résidentiel, jusqu'à 4 log.
Grand-Mère: Bung. 5.5 pces de 15 à 30 ans. Plusieurs adresses à vous proposer.

DÉVELOPPEMENT DE PRESTIGE: Plus de 6 millions de pieds carré longeant la rivière St-Maurice. (Possibilité d'une subvention pour les services à venir). Site naturel avec vue panoramique en tous points. (À vendre en une partie). Prix très abordable.

Grand-Mère: Lac Mondor, cottage sur 3 étages, 6 ans, bord de l'eau, vue superbe.
St-Georges: J'ai 2 bung. split, et 2 plain-pieds à vous offrir. Prix raisonnable.
Lac-à-la-Tortue: 20 log, tous loués. Possibilité de financement.
Grand-Mère: Boisé de 1,5 m. de long avec petit lac. Faites vite!

Attention spéciale professionnels, commerçants: Le Complexe St-Louis de Gonzague vous permet de louer le nombre de p.c. désiré pouvant être climatisé et ce, au rez-de-chaussée.

Domaine 55: Plus de 100 terrains à 1\$ le p.c.
 ● Environnement naturel
 ● Alimentation électrique par ligne arrière
 ● Eau et égouts
 ● Bornage et arpentage inclus

Grand-Mère: Bung. meublé pour résidence du 3e âge. 80 000\$.

Grand-Mère: Lac Mondor, cottage sur 3 étages, 6 ans, bord de l'eau, vue superbe.
St-Georges: J'ai 2 bung. split, et 2 plain-pieds à vous offrir. Prix raisonnable.
Lac-à-la-Tortue: 20 log, tous loués. Possibilité de financement.
Grand-Mère: Boisé de 1,5 m. de long avec petit lac. Faites vite!

Micheline B. Cantin
 533-5415
 536-2631 (6)

Grand-Mère: Bung. meublé pour résidence du 3e âge. 80 000\$.

Lac-à-la-Tortue: Chalet d'été. 24 000\$ nég.
Bord de l'eau: Chalet 4 saisons, Lac Goulet, 48 000\$ nég.

Grand-Mère: Bord de l'eau, terrain cadastré, prêt à bâtir.

Commerce à vendre à Shawinigan

(atelier d'aiguillage)

Machinerie ainsi que le fonds de commerce

Belle chance si vous désirez vous recycler dans une nouvelle carrière, nous vous montrons le métier si vous le voulez.

Demandez Guy 539-2682

Immeubles DUFOUR courtier



JEAN DUFOUR
 536-2631
 EXT.20

Club des Maîtres



JOCELYNE FRATELLI
 536-2631
 EXT.55

Club du Million

MEMBRE DU GROUPEMENT INTER-COURTIER

SPÉCIAL
St-Boniface: 5 1/2, 3 ch., chauff. élect., terrain 100x200, évaluation 57 000\$. Prix: 55 000\$.

Shawinigan: Près Plaza, 5 log. Impeccable. Toujours loué à 100%.

Shawinigan: 6 log. 4 1/2 pces, const. 15 ans. Revenu: 26 000\$.

Nouveau, St-Gérard: Back-split, 5 ans, services de Shawinigan. Taxes: 1 052\$.

St-Boniface: Rue St-Jean, const. 2 ans. Aires ouvertes.

Shawinigan: St-marc, 7 log. 5 1/2. Chauff. élect. Revenu: 22 500\$.

Shawinigan: Parc des Erables, 5 1/2, terrain 78x117. Piscine.

St-Boniface: Pour connaisseur, cachet particulier, toit cathédrale 18 p. Grand terrain.

St-Boniface: 6 log. 4 1/2 pces, const. 14 ans. Rect., terrain 100x150. Piscine.

Shawinigan: 6 log. 5 1/2, chauff. eau chaude, très bien situé, loué à 100%. Revenu: 23 000\$.

Shawinigan-Sud: 4 log., 3e Ave, const. sup. Loué à 100%.

St-Boniface: 5 1/2, partiellement rénové.

St-Georges: 6 1/2 pces, luxueux, garage, chauff. radiant.

Shawinigan Sud: Bung. split, très moderne, terrain 100x150. 89 000\$.

Propriétés à revenus de disponibles: 200 log. en unité de 4 à 24 log. Profitez des taux hyp. très intéressants.

Shawinigan: Près Plaza, 3 log. 4 1/2, refait en tout point. Bas libre à l'acheteur si désiré. Prix en bas de l'évaluation.

Commerce: Garage, fonds de commerce, très bon chiffre d'affaires. En opération depuis 20 ans. Vente cause maladie.

St-Gérard: 290 Des Erables, terrain 30,000 p.c., garage.

St-Boniface: Split level, luxueux, garage, grand terrain. Un bijou.

St-Gérard: Back-split, const. 2 ans. 426 Concorde.

Lac-à-la-Tortue: 58e Rue, aires ouvertes, moderne. Impeccable.

Grand-Mère: 5 1/2 + s.-sol fini. Foyer. Garage.

Shawinigan-Sud: 4 log., 3e Ave, const. sup. Loué à 100%.

St-Boniface: 5 1/2, partiellement rénové.

St-Georges: 6 1/2 pces, luxueux, garage, chauff. radiant.

Shawinigan Sud: Bung. split, très moderne, terrain 100x150. 89 000\$.

Propriétés à revenus de disponibles: 200 log. en unité de 4 à 24 log. Profitez des taux hyp. très intéressants.

URGENT BESOIN
 PAYONS ARGENT
 COMPTANT
 MEUBLES USAGÉS
 ● réfrigérateurs
 ● poêles ● congélateurs
 ● mobiliers de chambre
 cuisine et salon, etc...
 Trois-Rivières
691-0650
 Shawinigan/Grand-Mère
539-7019

Membre du Regroupement Inter-Courtiers

Couleur et décor

Service de décoration à domicile

par une approche thérapeutique, créer un décor selon vos goûts, vos besoins, votre budget.

Pour information: **Claire Pellerin**
538-8334

MAISON CANADIENNE: Située au Lac-à-la-Tortue dans un quartier avec parc pour enfants, terrain 150x150 avec une piscine et remise. Intérieur 2 chambres de bain, 3 chambres à coucher. 538-7021. (28F-7Ms)

ST-CHARLES-GARNIER: Maison 5 1/2, rénoverée en 1986, terrain 50'x220', grand garage 16'x32', grande remise 14'x14', côté de rue commerciale, bon pour commerce, prix 59 500\$. 539-7221. (28F)

Le Domaine du Havre

DÉVELOPPEMENT DOMICILIAIRE coin de la Montagne et Dusablon Shawinigan-Nord

Pour tous ceux et celles qui veulent devenir propriétaires au même coût qu'un logement, voici un projet de maisons jumelées qui va vous combler, 3 chambres à coucher, 1,400 pi. car. habitable, 4 paliers, dimension 26.5x36'.

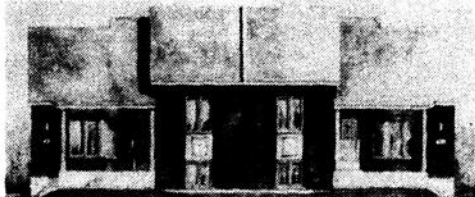

à seulement **59 900\$** (terrain et bâtisse)

LES HABITATIONS MARIO HÉROUX LTÉE
TÉL.: 539-8103 OU 536-2631 CODE 2901

Le Domaine du Havre vous offre également un grand choix de terrains pour maisons unifamiliales à partir de 4 000\$. Tél.: 536-2631, code 2901, personne-ressource sur place samedi et dimanche après-midi.

MAISON OUVERTE
samedi et dimanche
de 13h à 17h

SHAWINIGAN-NORD: 3323 Baribeault, 2 c.c., salle à manger, cuisine très moderne, sous-sol semi-fini, abri d'auto, entrée asphaltée, terrain paysager, remise, piscine creusée 16x32, beaucoup d'inclus. Après 17h 539-5965. (28F)

SHAWINIGAN-SUD: 3135 - 3e Ave, propriété de 5 1/2 pièces, 24'x42', plus garage 24'x24', s.-sol semi-fini, terrain 100'x111' paysager. Piscine 27', grand patio, planchers érable. Beaucoup d'inclus. Faites votre offre. 537-7963 (28F-7Ms)

SHAWINIGAN-SUD: 5 1/2 pièces, 3 ch. à coucher, brique x 4, planchers et peinture refaits. Terrain paysager 59x129, remise. Secteur paisible. 5 min. du Centre Fiscal. 537-0568. (28F)

A VENDRE: Maison 26x42, briquelée, garage, terrain 90x95 paysager, clôture p.v.c., piscine creusée 18x36, trottoir pavé uni, entrée en pavé uni. 538-5213. (28F-14Ms)

MAISON NEUVE: Shawinigan-Sud, 1390 St-Arnaud, près du Centre Fiscal. Maison ouverte le 28 fév., 2h à 4h p.m. Prix: 85 400\$. À voir! 539-9243. (28F-7Ms)

SHAWINIGAN: Près polyvalente, bungalow 25x42, brique, 8 pces, foyer, sous-sol fini, 2 salles bain, piscine, remise, terrain 150x100 clôturé. Tél.: 539-7768. (21F-7Ms)

TRES GRANDE MAISON A VENDRE: Par le propriétaire, 5 c.c., salon, cuisinette, salle à dîner, grande salle de bain, sous-sol, terrain 40x92, près de la Plaza, 59 000\$ nég. Michel au 373-8462. (X)

VOUS DÉSIREZ UNE GRANDE MAISON 43'x46', PRÈS DE LA POLY ET PLAZA:

-Chambre des maîtres 12'x22'x12' haut (palier)
-Chambre 11'x10' -Chambre 10'x10'
-Chambre de lavage 8'x10'
-Salon 12'x24'x12' haut (palier) (foyer)
-Salle à manger 12'x18' -Cuisinette

REFAIT À NEUF:

-Toiture -Ouvertures -Placo plâtre
-Électricité -Plomberie -Décoration
-Contour de la toiture en vinyle et plus

INCLUS:

-Couvre-planchers -Fixtures -Four encastré
-Plaque chauffante

Faut voir l'intérieur pour le croire!

539-3772 après 18h

GRAND-MÈRE: Bungalow 5 1/2, 28x34, avec garage. Communiquer avec Henry après 16h au 538-4210. (28F-14Ms)

GRAND-MÈRE: Aubaine, bungalow 26'x48', 3 chambres à coucher, sous-sol fini, foyer, terrain paysager 25,000 p.c. Prix 49 000\$. 533-5921 répondeur. (28F)

SUPERBE MAISON RÉNOVÉE: Belle, rajeunie, pleine d'énergie, pour personnes aimant les vieilles maisons. 6 appartements, 2 salles de bain, grand terrain 170'x175'. Garage, bureau multifonctionnel annexé au garage. Presque toute rénovée, prix révisé, négociable. Située au 2782 de la Montagne, Shawinigan. Tél.: 539-4870, 539-4023. (28D-7Ms)

A QUI LA CHANCE?: St-Georges. 330 - 102e Ave. 5 1/2 pièces, 26'x48'. Faut vendre, cause transfert. 55 500\$. Visite sur rendez-vous. Au 538-5372, 538-3018. (28F)

ST-JEAN-DES-PILES: Maison 24'x28', 4 1/2 pces, chauffage bi-énergie. Grand garage. Terrain 60'x450'. Prix: 39 000\$. Tél.: 538-7992. (28F-14Ms)

304 PROPRIÉTÉS À REVENUS A VENDRE

GRAND-MÈRE: 1x2 log. rénové à neuf, 2x6 log. Bons revenus. À voir! Informations, demandez Francis à 538-1809. (31Ja-28F)



Membre du regroupement Inter-Courtier

Laurin Désaulniers
536-2631
ext.1070
Rés.: 538-9230



LAC-À-LA-TORTUE: Maison canadienne, garage double. Terrain 288'x165'. Secteur Forteresse.

ST-GEORGES: Split level avec revenu au s.-sol, 4 c.c., 2 s. de bain. Carport. Piscine h.-t.

ST-MATHIEU DU PARC: Chalet de montagne, avec foyer, 4 c.c., 2 s. de bain.

STE-FLORE: Bung. sur terrain de 55'x165'. Int. refait à neuf.

GRAND-MÈRE: bung. brique 4 faces. Pas de voisin arrière. 3 c.c. S.-sol fini, foyer. 2 s. de bain.

GRAND-MÈRE: Bung. brique 4 faces. Foyer au salon. Vue sur parc St-Paul. 1101 - 5e Rue. Prix: 49 000\$.

2 LOGEMENTS: 1x5 1/2 et 1x3 1/2. Garage double. À Grand-Mère.

SHAWINIGAN: **VENDU** des Hêtres. Prix: 69 000\$.

ST-GEORGES: 65' **VENDU** Rue. Prix: 40 000\$.

GRAND-MÈRE: **LOUÉ** commercial, 2,800 pieds carrés.

1635-5e Avenue, Shawinigan-Sud

RE/MAX

Bur.: 537-6601
Fax: 537-9377

R courtier immobilier indépendant

PROPRIÉTÉ À REVENUS À VENDRE: Shawinigan, 5 logements, coin St-Marc/St-Onge, tous loués, fenêtres, galeries, toit refaits à neuf. Revenus: 15 500\$. Prix 85 000\$. Tél.: (514) 670-1932. (X)

A VENDRE: Shawinigan, au 1953 Gignac, 3 logements, grand 4 1/2, salon double, planchers bois franc, galeries, ouvertures, électricité refaits à neuf. Pour inf.: 539-5032. (7-28F)

2 LOGEMENTS À VENDRE: 1760 Pierre-Laporte, Shawinigan, voisin Plaza, 4 1/2, 5 1/2 pces, loyer libre à l'acheteur, chauffage électrique, laissé en bas du prix d'évaluation. Tél.: 539-1020. (21-28F)

ST-GEORGES: 2 logements en brique, toiture neuve, électricité refaite à neuf, garage. 421-423-102e Rue. 538-6179. (28F-7Ms)

306 TERRAINS À VENDRE

SHAWINIGAN-SUD: 9 terrains prêts à bâtir, pas voisin en arrière, près aréna et centre de ski. Financement 2 ans sans intérêt. 537-0983. (17Ja-7Ms)

LES JARDINS ST-GEORGES: Nouvelle phase printemps 93, très beaux terrains disponibles pour bâtir maintenant ou plus tard. Inf.: 538-9344, 538-2474, 538-5976. (7-28F)

TERRAINS: Magnifiques terrains boisés, en Haute-Mauricie (Lac Edouard), accès direct au lac de 35 km. Aménagement et financement possibles. Tél.: (819) 378-0412. (14F-4Al)

305 PROPRIÉTÉS À VENDRE

DUPLEX: Briquelé sur quatre faces, coin tranquille, à proximité de tout. Très bon revenu. Prix 62 000\$. 1300 - 8e Ave. Grand-Mère. Tél.: 538-2584. (28F-7Ms)

LAC-À-LA-TORTUE: Sur le bord de l'eau, 1 maison louée à l'année + 1 chalet libre à l'acheteur. Le matin 538-3133. (X)

Banque Immobilière de la Mauricie COURTIER



DENIS BERGERON
536-2631
EXT. 16

BUNGALOW: 3 1/2 pièces, construction 1987, s.-sol prêt à finir, grand terrain sur coin de rue, Lac-à-la-Tortue. 33 000\$.

FAMILLE ACCUEIL: St-Georges-de-Champlain, centre de la municipalité, capacité 10 pensionnaires, toute équipée, faut voir. Vente cause maladie.

SUR LA RIVE DE LA RIVIÈRE ST-MAURICE: Bungalow 5 1/2 pièces avec s.-sol entièrement fini, garage double, isolé, terrassement, patio surplombant la rivière, idéal pour amateur de bateau (const. 2 ans).

6 LOGEMENTS: Shawinigan, très bien situé, tous loués.



TRANS-ACTION IMMEUBLES CM INC.

Membres du Regroupement Inter-Courtiers et de la Chambre d'Immeubles de la Mauricie
430 des Trembles
St-Gérard-des-Laurentides



Anna C. Vincent
536-2631 ext.29
Membre du regroupement Inter-courtier
Marie Berthiaume
536-2631 ext.7344



GRAND-MÈRE: 1-NOUVEAU MANDAT: 1890-18e Ave., très belle propriété, 3 c.c., piscine h.-t., cause transfert.

2-Bungalow 3 c.c. près hôpital, prix d'évaluation municipale.

SHAWINIGAN-SUD: 990-109e Rue, maison 2 étages, 5 c.c., 55 000\$ nég.

SHAWINIGAN: 2573 rue Georges, duplex. Faites une offre, très négociable.

SHAWINIGAN: 1-2442 Laurier, 6 log., très belle occasion pour acheteur sérieux.

2-1022 Frigon, maison à rénover. Faites une offre.

ST-GEORGES: 890-108e Rue, bungalow 4 1/2 pces, idéal pour couple.

ST-GEORGES: 901-109e Rue, cottage, 3 c.c., piscine h.-t. À voir!

ST-BONIFACE: 25 Jacynthe, très belle propriété avec salon d'esthétique au sous-sol.

ST-GÉRARD: 1-Bungalow 5 1/2, garage, piscine. 2-471 Des Saules, bungalow 42 000\$.

ST-BARNABÉ: 841 St-Joseph, 4 log. 34 000\$.

ST-TITE: 1331 Le Bourdais, cottage, 3 ch. à c., 2 salles b., terrain 11 arpents, 38 000\$.

ST-TITE: 531 Le Bourdais, bungalow, s.-sol fini, transfert.

ST-ALEXIS-DES-MONTS: 341 Picard, bung. proximité de la plage. À voir!

TERRAINS: 1-Boul. des Hêtres, zoné résidentiel. 2-À proximité du Lac Bell.

BUR.: 539-4199
FAX: 539-4299



Membre du regroupement

Inter-Courtier
Gabie Gervais
536-2631
ext.008



MINI PRIX



St-Gérard: 4 1/2 pces. \$250.



Lac Lafontaine: 3 1/2 pces. 22 000\$. \$217



Shawinigan: 5 1/2 pces. \$268.



Grand-Mère: 4 log., 4 1/2 pces chacun, 4 faces brigue, beau terrain. Eligible programme PRILL. \$266.



Ste-Flore: En face du golf. Propriété de prestige. Verrière au salon, foyer comb. lente, 4 c.c., 2 s. de bain, s.-sol fini, garage, piscine creusée, grand terrain, pas de voisin à l'arrière. Impeccable. C'est un "must". \$020.



Shawinigan-Sud: Bung. 3 c.c., planchers en chêne, propriété à aires ouvertes, offrant beaucoup d'espace et de lumière. Poêle à comb. lente au s.-sol, carport, aménagement paysager de bon goût. \$022.

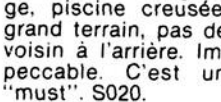

Shawinigan-Sud: Bung. 3 c.c., s.-sol entièrement fini, planchers de bois franc, garage, terrain clôturé. À proximité de l'Hydro et de l'hôpital. Moins de 60 000\$. \$003.

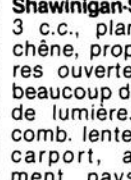

Shawinigan-Sud: Cottage 7 1/2 pces, propriété exceptionnelle, à caractère particulier, décoration de bon goût. Planchers céramique et bois franc. Poêle à bois dans la cuisine. À voir absolument.



Shawinigan: Cottage 3 c.c., situé dans secteur de prestige, grand terrain, près d'une érablière. Jamais de voisin à l'arrière. Si vous désirez une propriété impeccable au goût raffiné, celle-ci comblera toutes vos attentes.

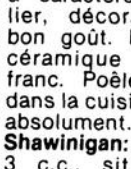

Mont-Carmel: Bung. 4 1/2 pces, grand terrain. Prix: 45 000\$ nég. \$212.

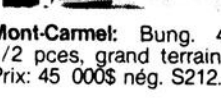

Shawinigan: Cottage 7 1/2 pces, arm. de cuisine en merisier, planchers bois franc, grand terrain, sans voisin arrière. Une const. récente dans un secteur recherché. \$021.

NOUVEAU, NOUVEAU

Lac-à-la-Tortue: Sur les bords du lac, 4 1/2 pces, impeccable. Soyez bon premier.



MAISON DE LA SEMAINE

Shawinigan-Sud: 205 boul. Laurentien. Bung. 5 1/2 pces, secteur de l'hôpital, 2 carports, grand terrain. Vue exceptionnelle sur la ville. \$264.

RE/MAX

Bur.: 537-6601

Centre-Mauricie Inc.

R courtier immobilier indépendant

annonces classées

SHAWINIGAN-SUD: Nouveau développement, Les Jardins St-Michel, plusieurs terrains avec vue superbe, soyez les premiers à faire votre choix. Réservez votre site. Inf.: 538-9344, 538-2474, 538-5976. (7-28F)

ST-GÉRARD: Terrain situé coin rue Deschamps et Rue Richard, rues asphaltées, 100'x200', aqueduc, nivelé de l'été dernier, prêt à construire, 8 500\$. 539-7221, 539-7805. (28F)

307 PROPRIÉTÉS DEMANDÉES

RECHERCHE MAISON À LOUER: Shawinigan-Sud, 3 c.c., sous-sol fini, propre. Appelez téléphone 1-553-5425, laissez votre numéro de téléphone. (21-28F)

RECHERCHE: Maison récente, secteurs Shawinigan-Nord, Grand-Mère, St-Georges. Style moderne à paliers, 2 c.c., plancher bois, armoires mélamine, 75 000\$ à 80 000\$. Demandez Mario, 539-5392 après 19 heures (28F)

RECHERCHE À GRAND-MÈRE: Maison à louer 5 1/2 pces avec option d'achat. Tél.: 538-1016. (28F-1erMs)

402 APPARTEMENTS À LOUER

PRÈS DE LA PLAZA: 2 1/2 pièces rénové, meublé, chauffé, éclairé. Tél.: 539-8461. (X)

SHAWINIGAN: À louer, 1/2 étage, 3 1/2 et 4 1/2, rénové, non meublé, libre immédiatement. Jour: 538-0771, soir: 538-7235 (7-28F)

ST-GEORGES: 3 1/2 meublé, chauffé, éclairé, stationnement, entrée laveuse-sécheuse, très propre, 295\$/mois. Libre immédiatement (1), libre juillet (3). Yvon Milette Pharmacien. 538-3337 (7-28F)

GRAND-MÈRE: 1 1/2 centre-ville, 305 - 6e Ave. Très propre, tranquille. Libre. 230\$/mois. 538-1481. (28F)

2 1/2: Récent, chauffé, éclairé, laveuse, sècheuse, stationnement compris. Idéal pour personne âgée, seule ou séparée. 539-3483, 537-6032. (28F-7Ms)

403 À SOUS-LOUER

SHAWINIGAN: Près du boul. St-Maurice. À sous-louer, grand 4 1/2 pièces, cause transfert. 536-4336. (X)

GRAND 5 1/2: À sous-louer à St-Boniface, près de tous les services, libre à la mi-mars. Tél.: 535-7192. (21-28F)

404 BUREAUX À LOUER

ESPACE DE BUREAU: Bien aménagé, grand stationnement, chauffé, éclairé, climatisé, s'adresser au Centre Médical et Professionnel au 3950-12e Avenue, Shawinigan-Sud. Tél.: 537-1151 ou 537-1928. (X)

CENTRE-VILLE GRAND-MÈRE: Local avec grande vitrine et accès au sous-sol, bas prix. Tél.: 533-4652 après 5h. (21-28F)

405 CHALETS À LOUER

LAC DES ÉRABLES: Chalet luxueux, tout fourni, chauffé, tranquillité, terrain 100x120, près centre de ski, à partir de 530\$/mois avec bail annuel ou possibilité semaine. Tél.: 533-5580. (14F-7Ms)

406 CHAMBRES À LOUER

GRAND-MÈRE: Chambre à louer avec toutes commodités, endroit tranquille, près du centre-ville. Appelez pour visiter: 538-0054. (7-28F)

SHAWINIGAN-SUD: Chambre à louer avec accommodations. Après 5 heures tél.: 537-4173. Libre le 1er mars. (28F)

RESIDENCE NEUVE: Pour personnes âgées, cuisinière 17 ans d'expérience, bon prix, condition excellente, bain thérapeutique. Tél.: 539-8801. (14F-7Ms)

CHAMBRE À LOUER: Avec cuisine communautaire, laveuse, sècheuse, salle de bain. Tél.: 539-9921 ou 539-1017. (21F-7Ms)

SITUÉE PRÈS POLY DES CHUTES: Chauffée, éclairée, meublée, avec cuisine, libre immédiatement. Pour étudiants ou travailleur. 539-3463. (28F-7Ms)

407 CHAMBRES ET PENSIONS

LA TORTULINOISE: Superbe résidence pour nos aînés, construction neuve, ascenseur, salle de bain privée, studios, service complet 24 heures, qualité de vie supérieure, très bas prix. Bienvenue aux visiteurs! 538-3775, 940, 86e Rue, Lac-à-la-Tortue. (110C92-21Ms93)

HÉBERGEMENT CHALEUREUX POUR PERSONNES AUTONOMES DU 2e ET 3e ÂGE: Endroit paisible à Shawinigan. Beau terrain. Bonne table. Service de buanderie. Sécurité. Activités. Chapelle. Aussi idéal pour séjour de convalescence. Logements disponibles: 1, 1 1/4, 1 1/2, 2. 537-6619. (10Ja-28F)

RESIDENCE LAFRENIÈRE 2e et 3e ÂGE: Vous cherchez un endroit tranquille, une ambiance familiale? Chambre avec toilette, encore disponible au 1er étage. À prix très abordable. 2 jours d'essai gratuits. Pour plus de renseignements, venez nous rencontrer. Pour rendez-vous: 538-7487. (14F-7Ms)

VOUS SOUFFREZ DE SOLITUDE: Voici une occasion de participer à une vie familiale. Chambre à louer dans maison unifamiliale à Grand-Mère, accès à la piscine, 380\$/mois, nourri, logé. Attention: pas de drogue, pas de boisson. Tél.: 538-7742. (21-28F)

CHAMBRE ET PENSION: Résidence Dame de Coeur, 2e et 3e étages, située au cœur de Shawinigan-Sud, près de tous les services, endroit tranquille, là où on est à l'écoute des gens, prix très abordable. Tél.: 537-1260. (21F-14Ms)

INFO-RESIDENCES 04: Nous vous aiderons à trouver la résidence (chambre et pension) qui sera la plus adaptée à vos besoins et budget. Gratuit. Tél.: 537-7047. (21-28F)

HÉBERGEMENT DES CEDRES: Résidence 3e âge, autonomes, endroit chaleureux, sécuritaire, personne responsable 24 heures, transport disponible, aidons au déménagement. Inf.: 536-4241. (21F-7Ms)

408 ENTREPÔTS À LOUER

À LOUER: Entrepôt chauffé, éclairé, à Grand-Mère. Tél.: 533-4259. (21-28F)

409 GARAGES À LOUER

GARAGE À LOUER: À 1932 boul. Aldred, Shawinigan. Tél.: 539-6163. (28F-7Ms)

410 LOCAUX À LOUER

LOCAL COMMERCIAL À LOUER: Avec grande vitrine, situé rue St-Marc, bien éclairé, avec sous-sol, 430\$/mois, chauffé. Tél.: 535-7188. (21-28F)

Local commercial Shawinigan à louer

Carrefour de la Mauricie, boul. Royal, de 500 à 5,000 p.c.

Pour informations: (514) 594-9734 (514) 591-4561

LOCAL COMMERCIAL À LOUER: 602 Frigon, Shawinigan, idéal pour bureau et entreposage de marchandises, 860 pi. ca., quai de chargement, bas prix, 225\$/mois. Tél.: (819) 539-2830 ou (514) 622-5464. (28F)

411 LOGEMENTS À LOUER

LOGEMENTS À LOUER: 3 1/2 et 4 1/2 pces, 2483 St-Marc. Tél.: 539-4222. (X)

SHAWINIGAN: 1 1/2, 3 1/2, 4 1/2 et 5 1/2 pces, chauffés, éclairés. Endroit calme et propre. Service de conciergerie. Piscine. Près de toutes commodités. Terrassement paysager. Tél.: 539-3838. 3600 Place Masson, app. 11. (X)

Suite p.48

Inmeubles Trans Mauricie
PIERRE PAGÉ COURTIER
536-2631 EXT.10
Membre du regroupement Inter-Courtier

SHAWINIGAN-SUD: Bung. rénové 5 1/2 pces + s.-sol fini, garage, patio, planchers bois franc, très bien pour moins de 65 000\$, à 2 pas du centre-ville.

SHAWINIGAN-NORD: Place Beaupré, joli bung. 5 1/2 pces, foyer, planchers bois, grandes ouvertures, superbe terrain sans voisin arrière, quartier idéal pour jeune famille, la campagne à la ville.

NOUVEAU: Shawinigan-Nord, rue Guoin, bung. 5 1/2 pces, grandes pièces bien éclairées, planchers bois, terrain bien aménagé, paysager, clôturé, grande remise, prix très accessible, idéal pour jeune famille.

STE-FLORE: Pour moins de 50 000\$, cottage entièrement rénové, garage 14x35, four encastré, plaque Jenn-Air, faut voir, informez-vous.

ATTENTION: J'ai pour vous une occasion rare, bung. 5 1/2 pces + s.-sol fini avec foyer, armoires stratifié, 2 salles bain dont 1 avec bain podium tourbillon, planchers bois franc neufs à la grandeur, piscine et patio, remise, etc. Toute offre raisonnable acceptée pour vente rapide, Shawinigan-Nord, près école primaire. À qui la chance?

SHAWINIGAN: Curé-Leblanc, superbe split à aires ouvertes, qualité supérieure, 4 c.c., 3 salles bain, bain podium, s.-sol fini, garage, pavé uni, beaucoup d'extras d'inclus, à 25 000\$ de moins que sa valeur.

Membre du regroupement Inter-Courtier

Jacynthe Vaugeois
536-2631 ext. 24

St-Boniface: Bungalows à vous offrir à prix différents, sur grands terrains. Renseignez-vous.

SHAWINIGAN-SUD: 159 rue Pruneau bungalow 6 1/2 pces, terrain 71x110, garage 15x23. Plusieurs inclusions. Prix intéressant S272.

SHAWINIGAN-SUD: Près du CHRM, split 4 paliers, pas voisin à l'arrière, const. 1983, terrain 60x100, 4 c.c., prix: 78 500\$ nég. S083

SHAWINIGAN-SUD: 2260 Albert Dufresne, superbe 4 paliers, asp. central, plaque chauff., four encastré, piscine et patio, triple vitre, const. supérieure. S004.

SHAWINIGAN-SUD: 140-119e Rue, bungalow 7 1/2 pces, garage 13x23, s.-sol fini, moins de 60 000\$ nég.

SHAWINIGAN-SUD: Bâtisse commerciale, 5e Avenue, bien située, prix: 45 000\$ nég. À qui la chance?

LAC LAFONTAINE: Face au lac, bungalow sur très grand terrain, plusieurs inclusions, bain thérapeutique, lave-vaisselle, stores, fixtures, piscine 24', vendu en bas évaluation.

SHAWINIGAN-SUD: 3160-4e Avenue, beau 8 logements, const. 1981, bonne rentabilité, tous loués, très bien situé. Informez-vous S006.

SHAWINIGAN-SUD: Nouveau mandat. Cottage à 370-119e Rue. Terr. à vendre. Brique 4 faces. P. 63 000\$ nég. Bonne occasion.

NOUVEAU MANDAT: Shawinigan-Sud, superbe duplex situé près de tous les services. Le bas libre à l'acheteur sur terrain de 57x90, planchers bois franc, grandes pces rénovées, très bien décoré. Faites vite!

RE/MAX
Centre-Mauricie Inc.
Bur.: 537-6601
1635-5e Avenue, Shawinigan-Sud

RE/MAX
Courtier Immobilier Indépendant

IMMEUBLES DÉSAULNIERS
Membre Regroupement Courtier Inter-Courtiers
555 - 3e Rue, Grand-Mère

Roger Désaulniers
538-9643

Maison d'accueil: Pour 12 personnes, Grand-Mère. Garage: Débosselage, peinture. Grand-Mère. Petit dépanneur. Avec casse-croûte. 9 000\$.

St-Georges: Bung. tout brique, s.-sol fini, abri d'auto, piscine creusée, 76 000\$.

Condo: Grand-Mère, 5 1/2 pces, luxueux, 62 000\$.

Grand-Mère: 17e Ave, bung. 5 1/2 pces, s.-sol semi-fini, foyer, patio. 61 500\$.

Vallée du Parc: Maison suisse, foyer, solarium, abri d'auto, grand terrain paysager. Valeur 160 000\$ pour 100 000\$.

Nouveau Grand-Mère: 3 log. dont 1x6 1/2 pces, libre à l'acheteur.

Grand-Mère: 6e Ave, bâtisse avec un local commercial et 6 log.

Grand-Mère: 8 logements de 4 1/2 pces. Investisseurs: Très grosse bâtisse commerciale, très bon revenu, baux assurés.

Grand-Mère: 3e Ave, grande maison ancestrale, style anglais, tout brique, 2 foyers. C'est à voir!

Grand-Mère: 12e Ave, maison en pierre, 5 1/2 pces, s.-sol fini, foyer, garage, terrain 130x109, plus un revenu de 3 1/2 pces.

Grand-Mère Est: Maison très luxueuse, foyer, garage, piscine creusée, terrain avec patio.

St-Tite: 3 logements.

Lac-à-la-Tortue: Grand bung. tout brique, 6 1/2 pces, foyer, solarium, terrain 96x125.

St-Georges: Split level 6 pces, 2 salles bain, foyer, garage, terrain paysager.

Evaluation sans obligation

APPART
GESTION LOCATIVE

LOYERS À LOUER

Le groupe Appart et les marchands de Shawinigan et Shawinigan-Sud s'associent pour vous faire bénéficier d'esc-comptes des plus intéressants. Louez chez groupe Appart et profitez de rabais chez plusieurs marchands.

2 1/2 Viger
Chauffé, éclairé, meublé
Chambre à coucher
Recouvrement et peinture refaits
Libre 1er juillet
250\$

4 1/2 rue Dollard
Planchers bois franc
Chauffé
Libre immédiatement
295\$

Très beau 4 1/2 Champlain
Refait à neuf
Tapis, propreté
Stationnement
Entrée laveuse-sécheuse dans salle bain
Non chauffé, non éclairé
295\$

Ces logements donnent accès à la carte groupe Appart
536-3782 - 537-8556

annonces classées

SHAWINIGAN: Rue St-Marc, 3 1/2 semi-meublé, non chauffé, non éclairé, stationnement. 240\$/mois. Tél.: 539-2748. (X)

GRATUIT JUSQU'AU MOIS DE MAI 93: Au 5073 et 5133 boul. Royal Shawinigan, immeuble construction récente, accès à la piscine et système de sécurité, à 395\$/mois, 3e étage. Tél.: 539-9188. (X)

ST-GEORGES: 245\$/mois à 285\$/mois, grand 4 1/2 pièces, conciergerie, déneigement, libre 1er avril-1er juillet. Tél.: 538-4827 ou 533-4463. (60-5093)

SHAWINIGAN: 623-2e Rue, 3 1/2, chauffé, éclairé, meublé, libre immédiatement. 1 mois gratuit, avec bail. 536-3198 ou 537-5538. (10Ja-4A)

SHAWINIGAN: Coin Ste-Anne et Vincent, grand 5 1/2, grand stationnement, ménage fait, 2e étage, endroit tranquille, près de tous les services, libre immédiatement, faut voir. Tél.: (418) 328-3158 ou (418)365-5693. (17Ja-28F)

GRAND-MÈRE: 3 1/2 pièces, super grand, moderne, rénové, intercom, stationnement privé, piscine, meublé ou non, 1600-2e Avenue app.4. Tél.: 533-5149. (X)

GRAND-MÈRE: 5 1/2 pièces, beau grand logement, espace de rangement, sécuritaire avec intercom, stationnement privé, piscine, service de conciergerie, 1600-2e Avenue app.4. Tél.: 533-5149. (X)

GRAND-MÈRE: 4 1/2 pièces, très grand, chauffé, éclairé, stationnement privé, piscine, service de conciergerie à ne pas manquer. 1600-2e Avenue app.4. Tél.: 533-5149. (X)

STE-HELENE: 3 1/2 pces, semi-meublé, poêle, frigo, laveuse et sècheuse, chauffé, éclairé, déneigement compris, libre 1er juillet, 325\$. Tél.: 539-7621. (31Ja-21Ms)

LES JARDINS RICHARD À SHAWINIGAN SUR LA 50e RUE

entre boul. Royal et des Hêtres
LOGEMENTS À LOUER
3 1/2 - 4 1/2
5 1/2 - 6 1/2
Planchers béton, piscine, interphone
Tél.: 539-2364

BAS PRIX: 2 grands logements, 4 1/2 à louer. Bien éclairés, entrée laveuse-sècheuse, libres immédiatement. 391-6e Avenue, Grand-Mère. Tél.: 538-2254. (14F-4A)

SHAWINIGAN: 4 1/2 chauffé, 12 rue Tamarac, près du boul. St-Maurice, immeuble tranquille, planchers bois franc, frais peints, stationnement municipal accessible et gratuit. Occasion exceptionnelle. Prix: 300\$. Libre immédiatement. 537-7679. (14F-7Ms)

GRAND-MÈRE: 4 1/2 pces, immeuble très tranquille. Idéal pour couple ou personne seule. Références exigées. Libre juillet, 2020, 10e Rue. Inf.: 538-9819. (7-28F)

Logers à louer

Les Résidences Populaires Trifluviennes, 1771, 1791 4e Ave. Grand-Mère, près de l'hôpital Lafleche.
4 1/2 **350\$**
5 1/2 **385\$**
-Endroit tranquille
-Stationnement avec prise
Shawinigan, 883 et 903 Hemlock
4 1/2 **350\$**
5 1/2 **390\$**
-Endroit tranquille
-Stationnement avec prise
-Logement récent
538-6642 372-6464

SHAWINIGAN-SUD: Vue panoramique, grand 3 1/2 moderne, balcon, patio, rangement, semi-meublé ou non, libre immédiatement, stationnement déneigé, secteur tranquille, 800-107e Rue, 1 mois gratuit. Tél.: 539-6550 ou 537-5421 (7-28F)



Shawinigan - Situé aux Halles de la Mauricie
Bur.: 539-5443
Le groupe immobilier
COURT-HABEC INC.
MARCEL VINCENT
536-2631 CODE 7
Membre du Regroupement Inter-Courtier

ST-GÉRARD: 1960 Chemin Principal, maison de campagne, terrain 75x289, bon achat. En bas de 49 000\$. CH-826.

ST-GÉRARD: 52 Domaine Mauricien, bungalow, sous-sol fini, garage double. Très bonne propriété. CH-007.

ST-GÉRARD: 801 Des Bouleaux, 2 logements, loyer libre à l'acheteur. CH-008.

SHAWINIGAN-NORD: 3362 Buteux, joli bungalow. Faut vendre, transfert. CH-824.

SHAWINIGAN: 3 logements, 2733 St-Jean. Transfert. Bon revenu. CH-821.

SHAWINIGAN: Fonds de commerce, bar. Aubaine. Contactez-moi. CH-009.

ST-BONIFACE: Terrain rue St-Michel 130x172, eau rendue. CH-807.



Yvette Bégin, courtier
537-8076, 1-800-567-9372
536-2631 ext.15



542, 1^{er} RUE SHAWINIGAN G9N 1K6
COURTIER EXPERT
CENTRE-MAURICIE ENR.
Membre regroupement Inter-Courtier



Jean-Claude Laroche
536-2631 ext. 53

LAC FONTAINE: Chalet style suisse, construction neuve, situé entre St-Roch et St-Tite.

GRAND-MÈRE: 2 logements de 4 1/2 pces, près de tous les services, veranda arrière, planchers de bois franc, stationnement moins de 50 000\$.

LAC LAMARRE: Joli bungalow de 4 1/2 pces, directement au bord du lac, moins de 42 000\$.

LAC-À-LA-TORTUE: Maison 4 1/2 pces plus 2 terrains, moins de 35 000\$.

LAC DES PILES: Maison 1 1/2 étage, près de la chapelle, puits artésien, rénovée et isolée, habitable à l'année. 50 000\$.

ST-GEORGES: Bungalow 9 1/2 pces, terrain 115x115, construction supérieure, remise et patio.

GRAND-MÈRE: Bungalow 4 1/2 pces, entièrement rénové, entrée asphaltée, garage, 50 000\$.

LAC DES PILES: Chalet directement au bord de l'eau, plage, quai et petit chalet d'invité.

GRAND-MÈRE: 12 logements 4 fois les revenus.

SHAWINIGAN-SUD: Superbe et vaste maison brique de 70x30 pi., construite sur 3 terrains 17,880 p.c., 11 pces avec le sous-sol, boiserie chêne et pin, 3 salons, 2 salles bain, garage, piscine creusée, beaucoup d'inclus. Super construction.

SHAWINIGAN, CENTRE-VILLE: Libres immédiatement, grands 3 1/2 ou 4 1/2 chauffés, éclairés, eau chaude fournie, tranquilles, meublés ou non. Ménage à neuf. Tél.: 539-6550 ou 537-5421. (7-28F)

GRAND-MÈRE: 3e Avenue, près hôpital, grand 4 1/2, stationnement, stores, couvre-planchers inclus, mois gratuit, conciergerie 538-5597. (14F-7Ms)

SHAWINIGAN: 2 grands 5 1/2 pces, très propre, entrée laveuse-sècheuse, non chauffé, non éclairé, endroit calme, situé 303 et 305 7e Rue. René au 539-3831. (14-28F)

GRAND-MÈRE: Grand 4 1/2 pces, eau chaude fournie, stationnement avec prise, déneigement, endroit tranquille, références, libre le 1er juillet, conciergerie, après 5 hres, 418-365-6432. (14F-4A)

À LOUER: Logements subventionnés à prix modique, Grand-Mère, 3 1/2, 4 1/2 rénovés, eau chaude fournie, conciergerie, stationnements, remises extérieures, près de tous les services. Pour admissibilité et information: 537-5449. (7F-28Ms)

DEVENEZ PROPRIÉTAIRE POUR ENVIRON 400\$ PAR MOIS



Toutes taxes, électricité et chauffage inclus. Maison 4 1/2 pces avec revenu. Au prix de l'évaluation, 17e Avenue, Grand-Mère. Directement du prop. sur rendez-vous. Avec 13 000\$ comptant.

539-7559

À VENDRE SUPERBE MAISON NEUVE

Située 141e Rue, Shawinigan-Sud, secteur paisible, style avant-gardiste, grande, 6 1/2 pces, 36'x40', toit cathédrale, salle de lavage, garage isolé, etc... Terrain 75'x100' semi-paysager. Pas de voisin arrière. C'est à voir.

539-6035 / 539-2078

Le Permanent

Le Permanent Québec Inc./Courtier



Gérard Houde
Courtier
Club du Million
Club des Leaders
537-5101
rés.: 535-3867

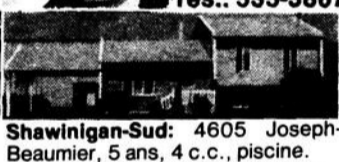

Shawinigan-Sud: 4605 Joseph-Beaumier, 5 ans, 4 c.c., piscine.



St-Boniface: 237 Toulouse, 4 papiers, 4 ans, ter. 91x179.



St-Boniface: 40 De la Montagne, rénové, garage, remise.

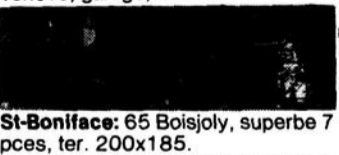

St-Boniface: 65 Boisjoly, superbe 7 pces, ter. 200x185.



St-Gérard: 433 Duvernay, s-sol aménagé, piscine, Aubaine.



St-Georges: 621-104e Ave., 5 1/2 planchers bois-franc, foyer, 2 s.-bain.



Lise G. Lefebvre
Club des Leaders
Club du Million
537-5101
rés.: 537-1505

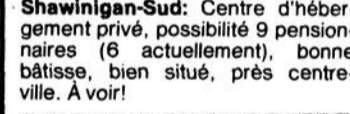

Shawinigan-Sud: Centre d'hébergement privé, possibilité 9 pensionnaires (6 actuellement), bonne bâtisse, bien situé, près centre-ville. À voir!

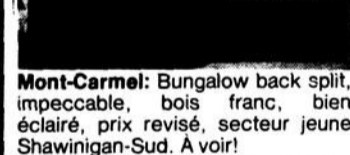

Mont-Carmel: Bungalow back split, impeccable, bois franc, bien éclairé, prix révisé, secteur jeune Shawinigan-Sud. À voir!

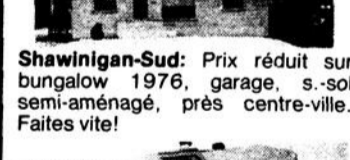

Shawinigan-Sud: Prix réduit sur bungalow 1976, garage, s.-sol semi-aménagé, près centre-ville. Faites vite!

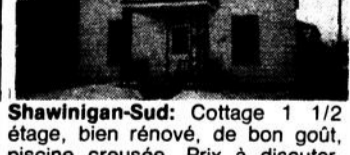

Shawinigan-Sud: Cottage 1 1/2 étage, bien rénové, de bon goût, piscine creusée. Prix à discuter, bien situé.

Shawinigan: Bâtisse 2 étages à bureaux, construction supérieure, emplacement de choix.



Shawinigan: Parc des Érables, joli bungalow impeccable, remise, terrain clôturé, bon achat, bon prix. Pour plus de détails, appelez-moi!



Claire P. Déry
537-5101
rés.: 539-3271



Nouveau mandat Shawinigan: Bungalow 5 1/2 pces, construction supérieure, grandes pces, très éclairé, planchers de chêne, s.-sol salle familiale avec foyer, secteur résidentiel, ext. brique, abri d'auto. Une visite vous convaincra.



Shawinigan-Sud: Nouveau mandat, bungalow brique et pierre, 5 1/2 pces, foyer, planchers bois franc, recouvert tapis, s.-sol fini, garage, près de tous les services. À voir!

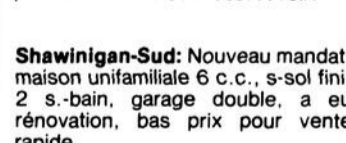

Shawinigan-Sud: Nouveau mandat, maison unifamiliale 6 c.c., s-sol fini, 2 s.-bain, garage double, a eu rénovation, bas prix pour vente rapide.

Shawinigan-Sud: **VENU** 2x5 1/2 pces, le rénové. Prix 36 900\$.



Shawinigan-Sud: Beau duplex, loyer sera libre à l'acheteur, 1er étage, 7 1/2 pces, foyer, armoires de chêne, tout rénové, solarium, beau terrain paysager, piscine. À voir!

St-Marc: Duplex 2x5 1/2, chauff. élect., remise, bas prix. 1 loyer libre à l'acheteur.

Suite p.49

annonces classées

À LOUER
Shawinigan-Sud
2 MOIS GRATUITS
4 1/2 - repeint
chauffé - éclairé
intercom
stationnement
Tél.: 537-1915

DOMAINE LAFLECHE: Grand 4 1/2 neuf, insonorisé, plancher de béton, moderne et luxueux, bien éclairé, remise extérieure, 450\$/mois. Tél.: 533-4314, 538-8893 ext. 8853. (21F-7Ms)

GRAND 5 1/2: Frais peint, 3e étage, avec stationnement, cause décès, couvre-plancher inclus, bas de la ville, 260\$. Tél.: 536-7937. (21-28F)

SHAWINIGAN: 5 1/2 pces, chauffé, rue Lambert, stationnement + rangement au sous-sol, 340\$/mois, libre 1er juillet, donne accès à la carte (Groupe Appart). Tél.: 536-3782 ou 537-8556. (21F-14Ms)

SHAWINIGAN: 2 1/2 et 4 1/2, rue St-Marc, chauffés, éclairés, meublés, stationnement, buanderie, 2 1/2 - 300\$/mois, 4 1/2 - 375\$/mois, libres 1er juillet. Donnent accès à la carte (Groupe Appart). Tél.: 536-3782 ou 537-8556. (21F-14Ms)

SHAWINIGAN: 2883 Lavergne, 6 1/2 pces, face au parc, voisin du Cégep, garage. Tél.: 539-2178. (21F-7Ms)

SHAWINIGAN: 4 1/2 pces, rue Hemlock, 2e étage, rénové, très propre, tapis et prélat inclus, 3e étage, semi-meublé, libre immédiatement. Tél.: 536-4779. (21F-7Ms)

3 1/2 - 5 1/2: Entièrement rénovés, plancher de bois franc, chauffés, face au Domaine Cascade. Tél.: 536-2255. (21F-7Ms)

GRAND-MÈRE: 1 mois gratuit, libre pour cause de rénovation, facile à chauffer, 5 1/2, stationnement déneigé, près centre-ville, 295\$/mois. Tél.: 538-6454. (21F-7Ms)

GRAND-MÈRE: Très grand 4 1/2 moderne, grande cour, stationnement auto, hangar, coin 18e Rue et 6e Ave, 365\$/nég. Tél.: 539-7457 ou 539-7407. (21F-11A1)

GRAND 4 1/2: Très propre, 3e étage, 310\$/mois, situé à Shawinigan, rue Dufresne, libre 1er avril. Tél.: 539-4661 ou 539-4390. (21F-14Ms)

GRAND-MÈRE: Domaine Lafleche, 4 1/2 pces, 3e étage, façade, endroit tranquille, propre, déneigement, prise extérieure, espace de rangement, ensoleillé, faut voir. Tél.: 533-4567. (21F-14Ms)

4 1/2: 2e étage, rue Giguère, près école, libre 1er juillet et aussi 4 1/2 même adresse, 3e étage, ouvertures changées en neuf, libre 1er juillet. Tél.: 539-9724. (21F-14Ms)

GRAND-MÈRE: Domaine Lafleche, grand 4 1/2, beaucoup de rangement int. et ext. Très propre, cour arrière, libre immédiatement. Mois de mars gratuit, 385\$/mois. Tél.: 538-0615. (21F-7Ms)

SHAWINIGAN-NORD: Cottage 5 1/2 pces, planchers parquetteries, libre immédiatement, 475\$/mois, pas chauffé. Tél.: 539-5649. (21F-7Ms)

GRAND 2 1/2: Semi-meublé, chauffé, éclairé, libre immédiatement, près du centre de ski St-Mathieu. Tél.: 537-6144 ou 532-2467. (21-28F)

GRAND-MÈRE: 4 1/2, stationnement privé, remise int. et ext. individuelle, concierge, déneigement, bas coût de chauffage. Tél.: 538-9819. (21F-14Ms)

SHAWINIGAN: Face Plaza, 4 1/2, 3e étage, très propre, plancher bois franc, stationnement, 270\$/mois. Tél.: 533-4770. (21-28F)

GRAND-MÈRE: Centre-ville, 3 1/2 rénové, meublé, tapis, buanderie, aspirateur central, 285\$. Aussi 2 1/2 à 185\$. Pas d'animaux. Inf.: 538-5133. (21-28F)

GRAND-MÈRE: Grand 6 1/2 situé près des écoles avec cour clôturée et piscine, incluant garage. 538-9179, après 16 hres. (28F)

ST-GEORGES DE CHAMPLAIN: 4 1/2 très propre, libre immédiatement, 255\$/mois. Tél.: 538-4163, après 5 hres. (28F)

GRAND-MÈRE: 2 1/2 meublé, eau chaude fournie, libre 1er avril, 855 - 1ère Ave, 245\$. 3 1/2 meublé, eau chaude fournie, libre immédiatement, 855 - 1ère Ave, 280\$. 4 1/2 non-meublé, libre 2 semaines d'avis, 888 - 2e Ave, 340\$. 6 1/2 non-meublé, eau chaude fournie, libre 1er juillet, 855 - 1ère Ave, 440\$. Tél. Réjean: 538-0797. Jacques: 538-6181, 538-0441. (28F-21Ms)

SHAWINIGAN: Grandes pièces, escalier int., bois franc, chauffé, sécuritaire, près boul. St-Maurice, garage disponible, 3 1/2 libre, 4 1/2 juin, aussi juillet. 539-3545, 539-2496. (28F)

LOGEMENT À LOUER: A Shawinigan-Sud, 4 1/2, près de la polyvalente, 275\$/mois. Tél.: 539-8735. (28F)

SHAWINIGAN: Rue Viger, 5 1/2, 310\$/mois, 3e étage. Aussi maison à vendre, 3 log. 5 1/2, 28x36', rénové à neuf. En bas du prix de l'évaluation. Tél.: 536-2973. (28F)

GRAND-MÈRE: Grands 3 1/2, 4 1/2, 5 1/2, secteur paisible, avec piscine, stationnement privé avec prise, chauffés et éclairés, chute à déchets. Tél.: 1-264-2803. (28F-14Ms)

GRAND-MÈRE: 2 1/2 meublé, chauffé, éclairé, aussi 3 1/2 avec entrée intérieure et entrée laveuse-sécheuse, stationnement, libres immédiatement. Inf.: 538-7123. (21-28F)

SHAWINIGAN: 2 1/2 à 4 1/2, meublés ou non, luxueux. Pour information 539-7741 ou 539-6188 ou 536-2631, ext. 21. (28F-7Ms)

GRAND-MÈRE: Près de l'hôpital, 3 1/2, 4 1/2, 5 1/2 chauffé, éclairé, stationnement, intercom, piscine creusée, chute à déchets. Concierge. 533-5197. (28F-21Ms)

LAC-A-LA-TORTUE: Loyer 4 1/2, près de toutes les commodités. Libre immédiatement. 538-1924. (28F)

À LOUER: 4 1/2 meublé, 260\$/mois, 2 1/2 meublé, chauffé 240\$/mois. Au 322 - 6e Rue, Shawinigan. Tél.: 533-4259. (28F-7Ms)

Suite p.50

La Capitale
MAÎTRE COURTIER INC.
Exigez-la APEC

JEANNINE MAGNY
536-2631
EXT. 04
Rés.: 538-8712



St-Boniface: Grande maison. Garage attendant. Idéal pour commerce de tout genre.
St-Élie: Bung., arm. chêne. Const. 6 ans. Prix: 35 000\$.
Lac Jésoite: Chalet hivernisé. Endroit chasse et pêche + montagne. Beaucoup d'inclus.
St-Gérard: Petit chalet hivernisé. Meublé. Prix: 19 000\$.
Grand-Mère: Condo 4 1/2 pces. À bon prix. Centre-ville.
Grand-Mère: Nouveau. Secteur Ste-Flore. Bung. 4 faces briques. Terrain 144x575. À ne pas manquer. Faut voir!
Grand-Mère: Secteur commercial. Bung. bien situé. Toute offre sera étudiée.
Grand-Mère: Pour le prix d'un loyer. 861 - 14e Ave. Très propre. Secteur de choix.
Grand-Mère: Bung. 5 1/2 pces. Porte patio. S.-sol semi-fini. Garage avec "pitt".
Grand-Mère: Bung. 5 1/2 pces. Arm. récentes. Revenu au s.-sol de 300\$ par mois.
Grand-Mère: Prix réduit à 69 500\$. Évaluation: 74 000\$.
Grand-Mère: Superbe propriété 5 ch. Garage. Grand terrain. Avis aux professionnels.
St-Georges: Bung. 5 1/2 pces. 4 faces briques. 49 000\$ nég.
Nouveau, St-Georges: 3 paliers, arm. mé. VENDU sol fini. Garage. P. 1000\$.
St-Georges: Jumelé 5 1/2 pces. Piscine. Prix: 47 500\$ nég.
St-Georges: Vendu tché. 5 1/2 pces, S. 3.-sol semi-fini. À voir.
Shawinigan: Parc des Érables. Const. 5 ans. De qualité. Planchers bois. Faites une offre!
Shawinigan: Cottage 6 pces. 3003 - 95e Rue. Vue superbe. Pas de voisin arrière. À voir!
Shawinigan: 1 faces briques. 3 c. VENDU s récentes. Prix: 62.
Lac-à-la-Tortue: Au bord de l'eau. Maison 4 saisons. Garage. Piscine. Prix réduit.
Lac-à-la-Tortue: Au bord de l'eau. Petit chalet. 29 500\$.
Lac-à-la-Tortue: Bung. 5 1/2 pces. Const. 1981. Grand terrain. S.-sol semi-fini.
Lac-à-la-Tortue: Maison canadienne, 4 ch. Terrain 90x170. À voir! 101 - 46e Rue.
Lac-à-la-Tortue: Bung. 5 1/2 pces. Arm. mélamine. Terrain 100x150. Prix: 49 500\$.
Lac-à-la-Tortue: 264 - 48e Rue. Maison 5 1/2 pces. Poêle à bois. Piscine. Prix: 48 000\$ nég.
Lac-à-la-Tortue: Maison hivernisée 5 1/2 pces. Terrain 105x122. Prix: 38 000\$ nég. À voir!
Lac-à-la-Tortue: Chalet 5 1/2 pces. Terrain 100x105. Secteur paisible. Prix: 25 000\$.

CLAUDETTE AUBRY
538-8893
Code: 1727
Rés.: 538-1197



Grand-Mère: 4 log. rénové, bon revenu, tous loués, bien situé, sur 5e Ave. Prix: 54 000\$ nég.
Grand-Mère: Très grande maison avec garage, foyer, piscine creusée, s.-sol fini, terrain d'une rue à l'autre. Impeccable. Près du golf.
St-Georges de Champlain: Bonne propriété, grandes pces, garage double, terrain 145x115. 220 - 107e Ave. 59 500\$ demandé. À voir!
Grand-Mère: Domaine 55. Bung. très moderne. Pces bien éclairées. S.-sol fini. Prix révisé et nég.
Grand-Mère: Cottage 1 1/2 étage. 3 c.c., 2 s. de bain complètes. S.-sol fini. Garage. Près centre-ville. Une visite vous convaincra! Int. coquet.
Grand-Mère: Maison moderne à paliers. Foyer, 4 c.c., 2 s. de bain. Inf.-vous.
Grand-Mère: Dépanneur et bâtisse très bien situés. Peut-être vendus ensemble ou séparément. Grand stationnement.
St-Gérard: Coquette maison, const. récente, sur très grand terrain. Garage double. Rue des Ormes. Très bon prix pour qualité de const.
Shawinigan: Semi-détaché, 6 1/2 pces. Avec garage, sur 2 étages. Planchers bois franc. S.-sol semi-fini. À ne pas manquer! 42 500\$.
Shawinigan-Sud: 30 log. loué à 100%. Bien situé.
Shawinigan-Sud: 8 log. + 6 log. vendus ensemble. Très bons revenus.
Grandes-Piles: 4 log. au centre du village.
Dans région: Commerce de club vidéo. Équipement complet. Bon prix.
Résidence pour personnes du 2e et 3e Âge: Toute meublée. Bon secteur. Grand terrain clôturé. Bonne opportunité de vous partir en affaires à très bon prix. Inf.-vous.
St-Boniface: Rang St-Onge, bung. 5 1/2 avec abri. Terrain 76x325. Bon prix, très belles pces, bien éclairées.
Shawinigan: 1/2 chaq. VENDU sur rue St-Paul. 175.
Grand-Mère: 1/2 pces, avec gar. VENDU. Quartier de choix. 48 500\$.
Grand-Mère: 1/2. 9e Ave. Garage VENDU ni-fini. Libre immédi.
St-Georges: 651 - 105e Ri. VENDU abri auto. 4 1/2 pc. semi-fini.
Shawinigan: boul. des Hêtres, VENDU 1/2 étage. Idéal pour commerce.

Loyer à louer
PLACE VAL MAURICIE

Très grand 5 1/2
2890-4e Avenue
Shawinigan-Sud

Grand 3 1/2
2810-2830
4e Avenue,
Shawinigan-Sud

avec beaucoup de commodités, près de plusieurs services (arrière du Provigo, nettoyeur, boucherie, etc.), remise ext. et int., stationnement avec prise, endroit tranquille, non-chauffé, non-éclairé.

logements récents, remise int., stationnement avec prise, semi-meuble, chauffe, éclairé.

meuble, chauffe, éclairé

380\$
410\$

Ces logements donnent accès à la carte Groupe Appart

536-3782 - 537-8556

IMMEUBLES **inter-cité** La signature des experts
510 Broadway Shawinigan
Membre du regroupement Inter-Courtier Bur.: 537-3386

JEAN-GUY BOURASSA
536-2631
EXT. 19

SHAWINIGAN-SUD: Split 3 paliers avec garage, 6 1/2 pces, 3 c.c. et 2 séjours. Bain podium, secteur du Domaine, taxes améliorations payées, 79 500\$.

GRAND-MÈRE: 4e Avenue, bungalow split, sous-sol fini + garage, piscine creusée, terrain paysagé. Prix 92 000\$.

ST-GEORGES: Bungalow 4 faces de brique, terrains, 7,150 pi.ca., salon, cuisine, aires ouvertes, bois-franc, construction 15 ans, portes et fenêtres neuves.

SHAWINIGAN: 6 logements x 7 1/2 pces, ext. brique, complètement rénové (Prill), stationnement, revenu net 21 882\$, excellent placement.

SHAWINIGAN-NORD: Duplex de 5 1/2 pces, coin de la Montagne et Plaza, bas libre à l'acheteur.

SHAWINIGAN: Très beau duplex 3x6 1/2 pces, 4 faces briques, 2 garages, prix de tous les services.

TERRAINS: 63'x100', secteur du Domaine, boisé, taxes améliorations payées. Prix 11 500\$.

LAC-A-LA-TORTUE: Bungalow 4 1/2 pces avec garage double, foyer, terrain très paysagé. Au 411-184e Rue. Prix réduit 69 500\$.

PAULINE G. TRUDEL
536-2631
EXT. 40

SHAWINIGAN-SUD: Bungalow 5 1/2 pces, armoires en mélamine, bain thérapeutique, sous-sol fini, garage, piscine hors-terre, 2 patios, très bonne construction, pour professionnel.

MAISON DE CHAMBRES: Sur la 4e Rue, Shawinigan. Devenez votre propre patron, possibilité 35 000\$ de revenu annuel. Tout équipé. Renseignez-vous.

MONT-CARMELE: Superbe bungalow 28'x38', toit cathédrale, combustion lente, 4 1/2 pces, superbe cuisine, salle de bain, puits lumière, au 4790 Gracien à deux pas des Données Fiscales.

SHAWINIGAN: Joli bungalow 26'x40', 5 1/2 pces, sol semi-fini, aspirateur central, terrain paysagé, clôturé, rue Gouin.

LAC-A-LA-TORTUE: Beau bungalow 4 1/2 pces, 28'x40', bain podium, planchers bois-franc, terrain 15,000 pi.ca., 950-86e Rue, 55 000\$.

GRAND-MÈRE: 3 logements, 3x5 1/2 pces, chauffage électrique, rénové par Loginov. 3x200 amps., armoires en chêne, stationnement.

GRAND-MÈRE: 3 logements à proximité du centre-ville, 1x5 1/2 pces et 2x4 1/2 pces, galeries vitrées avant et arrière, grand garage, remise, bas libre à l'acheteur, aubaine 49 500\$.

Grand-Mère: 6 log. 4 1/2 pces chacun. Const. récente. Très bien situé. Grand terrain. Remise. Nouveaux rix nég. À ne pas manquer. 1771 - 5e Ave.

Grand-Mère: 3 log. 5 1/2 pces chacun. Planchers bois et recouvrement. 1 loyer libre à l'acheteur. Logez-vous pour le prix d'un loyer. Faut voir!

Grand-Mère: 3 log., const. 5 ans. 2 c.c., salon, cuisine, cuisinette, s. à manger. Les trois log. identiques, impeccable. Grande remise, idéal pour propriétaire occupant. Financement facile.

Shawinigan: Ave Beauvillage, chalet 2 c.c., salon, cuisine, s. de bain, tout meublé, poêle à bois, grosse cheminée en pierre. Prix aussi bas 9 800\$. À ne pas manquer!

YVES LESSARD
1-800-567-9437



Propriétés recherchées dans Grand-Mère, St-Georges ou Lac-à-la-Tortue.

Shawinigan-Sud: 12e Ave. Bung. 4 c.c., garage. Transfert.

Shawinigan-Sud: Bung. 4 c.c., garage. Secteur recherché.

Domaine Boisclair: Mont-Carmel, bung. 3 c.c. Près des Données Fiscales. 62 500\$.

St-Mathieu: 3 log. Rénovations récentes. Revenu: 10 020\$. Idéal pour proprio-occupant.

St-Élie: Joli bung. 2 c.c., secteur de choix. À qui la chance?

St-Élie: Bung. 3 c.c. Garage. Piscine. Prix abordable.

St-Élie: 2 log. bien situé, près des services. 43 000\$ nég.

St-Élie: Maison mobile 12x60. Secteur paisible. À bas prix.

St-Élie: Chalet hivernisé. Grand terrain. 37 000\$.

St-Élie: Chalet 4 saisons. 2 c.c., bien aménagé. Bord de l'eau.

Grand-Mère: Grand terrain, 50e Ave. Secteur résidentiel.

Terrain: Prêt à construire. Mont-Carmel. 6 400\$.

MYRIAM M. GERMAIN
1-800-567-2934
Code 370-0448



St-Georges: 281 - 102e Ave. Garage, foyer, air climatisé et système d'alarme. 98 000\$ nég.

Grand-Mère: 466 - 4e Rue, 5 log. très bien situé, près de l'église et des services. Rev.: 14 340\$. Dép.: 3 351\$. Faites vite!

Shawinigan-Sud: 1710 - 10e Ave, 3 ch. Piscine creusée, garage, 3 1/2 au s.-sol loué 300\$/mois. 89 900\$.

St-Joseph de Mékinac: 30 Ch. des Sables. Résidence au bord de la rivière Mékinac. Grand terrain, 3 petits bâtiments, fosse septique réglementaire, etc... 30 000\$.

Dépanneur-épicerie: Seul et unique à opérer dans cette municipalité. À qui la chance?

Bar laitier: Ouvert de 7 à 8 mois par année. Bon chiffre d'affaires. Très bien situé, produits excellents.

annonces classées

LOGEMENT A LOUER: Shawinigan, secteur St-Marc, 4 1/2, entrée laveuse-sécheuse, coin St-Paul-Laurier, 3e étage, libre immédiatement. 185\$/mois. Tél.: 538-0486. (14-28F)

GRAND-MÈRE: Domaine Lafleche, 3 1/2, 4 1/2 et 5 1/2 pces, meublé, chauffé, éclairé, très propre, libre 1er juillet. Tél.: 538-6488, 537-5463. (14F-4A)



LOYERS À LOUER 2 1/2

Lac-à-la-Tortue: Chauffés, éclairés, eau chaude fournie. Possibilité de subvention.

Personnes retraitées ou semi-retraitées

538-6642

SHAWINIGAN-SUD: 3 1/2 et 4 1/2, eau chaude fournie, pensez-y! 109e Rue, près de la 5e Avenue, espace de stationnement, propre 250\$/3 1/2 et 275\$/4 1/2. Libres 1er juillet. Ces logements donnent accès à la carte "Groupe Appart". Tél.: 537-7679. (14F-7Ms)

SHAWINIGAN: Logement 4 1/2 chauffé, eau chaude fournie, près Plaza, coin Giguère et Royal, aussi 2 1/2 meublé, chauffé, éclairé. Soir tél.: 539-6766. (14-28F)

RUE DE LA STATION: Rénové, 3 1/2, 1er étage, 206\$. 3 1/2 demi sous-sol, 190\$. 5 1/2, 2e étage, 235\$. 5 1/2, 3e étage, 215\$. Ensoleillés, peinture fournie et stationnement. Tél.: 532-2384. (14F-7Ms)

3 1/2 - 4 1/2 - 5 1/2: St-Georges, Grand-Mère, Shawinigan-Sud, aussi maison à louer ou à vendre. Lac-à-la-Tortue, certains libres immédiatement aussi propriétés à vendre. Pour visiter: 538-3467. (28F-4A)

DOMAINE LAFLECHE: Grand 5 1/2, 2 remises, bain tourbillon, stationnement asphalté, avec prise, système de sécurité. 538-3375 ou 538-2151. (28F-21Ms)

GRAND-MÈRE: 7e Ave A, 5 1/2 - 3e étage, 235\$. 4 1/2 - 1er étage, 195\$. Pas chauffés. Pas éclairés. Libres en juillet. Aussi 4 1/2 meublé ou non. Tél.: 539-7973. (28F)

GRAND 4 1/2: Chauffé, éclairé, demi sous-sol, très propre, stationnement, près de la Plaza, pour 1er juillet, 396\$/mois. 539-9449. (28F-7Ms)

SHAWINIGAN: Pour le 1er juillet, rue Boisvert, 1er étage, 4 1/2 avec sous-sol, beaucoup d'espace de rangement, endroit tranquille, bien entretenu, 435\$/mois. Tél.: 536-2171 après 18h. (21F-7Ms)

GRAND-MÈRE: Grand 3 1/2, bien éclairé, centre-ville, non chauffé, non éclairé, 106 - 5e Ave. 200\$/mois. Tél.: 538-6360 ou 538-9206. (21-28F)

ST-GERARD DES LAURENTIDES: Grand 4 1/2 à sous-louer pour mai. Poêle à combustion lente, balayuse centrale, droit au garage et à la cour, 360\$. Chauffé, éclairé. 539-3377. (28F)

LOYER A LOUER: Sur la rue St-Paul, près du parc, un grand 4 1/2 refait à neuf, avec stationnement. Libre immédiatement. 539-8929, 539-5165. (28F-7Ms)

SHAWINIGAN: Très grand 4 1/2, bien éclairé, endroit tranquille, près du boul. St-Maurice, libre immédiatement ou juillet, 325\$/mois. 536-3645 ou 536-5166. (28F-7Ms)

GRAND-MÈRE: A sous-louer, Aubaine, 4 1/2 moderne, à 186\$/mois. Tél.: 537-6943, 533-5082. (28F-7Ms)

SHAWINIGAN: 1er juillet, 4 1/2, 721, 3e Rue, 240\$. 4 1/2, 723, 3e Rue, 240\$. 4 1/2, 2546, boul. Royal, salon double, 255\$. 5 1/2, 1667, St-Sacrement, 285\$. 3 1/2, Boisvert, meublé ou non, 275\$. 3 1/2, St-Alexis, meublé, chauffé, éclairé, 320\$. 3 1/2, St-Alexis, meublé, éclairé, 320\$. 3 1/2, St-Alexis, meublé, 270\$. Jour 538-4423, soir, fin de semaine, 533-3558. (28F)

LOGEMENTS A LOUER: 4 1/2 pces, situés à Shawinigan-Sud et St-Marc, stationnement, grand rangement. Libres 1er juillet. Tél.: 535-3183. (28F)

ST-BONIFACE: 3 1/2 rue Principale, 200\$/mois. 535-2637. (X)

SHAWINIGAN-SUD: A sous-louer, beau grand 3 1/2 très propre, entrée laveuse, sècheuse, libre immédiatement. S'adresser à 537-1472 ou 536-5367. (28F)

5 1/2: 2132 Georges, près des services, 290\$. Possibilité d'un garage 537-0158. (28F)

LIBRE IMMÉDIATEMENT: Grand-Mère, 5 1/2, avec sous-sol, près centre-ville, stationnement, chauffage électrique, 350\$/mois. 538-6833. (28F)

LOGEMENTS A LOUER: 4 1/2 et un 3 1/2, endroit paisible et tranquille, stationnement et remise inclus. Près du C.H.L. Grand-Mère, au 1771-5e Avenue, Grand-Mère. Pour inf. appeler au 538-9648. (28F)

LOGEMENT 6 1/2: 2e étage, 5 1/2, 2e étage, 4 1/2 rue Georges. Tél.: 538-4652. (28F)

GRAND-MÈRE: 4 1/2, chauffé, éclairé, eau chaude, 1er étage, bien éclairé, galeries avant et arrière, près IGA, rue paisible, rangement. 538-0521. (28F)

A SHAWINIGAN-SUD: Secteur tranquille, sur la 111e Rue, 3 1/2 pièces, chauffé, au 2e étage, planchers en bois franc, fraîchement repeint, idéal pour personne seule. Libre immédiatement. 275\$. 537-4881 ou 537-0827. (28F)

A SHAWINIGAN: Grand 5 1/2 pces, situé sur la 2e Rue, près du parc, rénové à neuf, stationnement. Tél.: 537-7931. Aussi, 5 1/2 à Shawinigan-Sud. (28F-7Ms)

SHAWINIGAN-SUD: Grand 4 1/2 très propre, près hôpital, grand terrain avec remise, très insonorisé. 536-5863. (28F-7Ms)

SHAWINIGAN: 4 1/2, armoires en chêne, couvre-plancher, frais peint, 285\$. Moderne, 3 1/2, meublé ou semi, chauffé, éclairé, entrée laveuse-sècheuse, 320\$. 539-2337. (28F-7Ms)

ST-GEORGES - GRAND-MÈRE: 1er juillet, 4 1/2, 660-106e Rue, 310\$. Grand-Mère, 4 1/2, 477-5e Rue, 300\$. 5 1/2, 747-4e Rue, 250\$. 3 1/2, 1er étage, 781-4e Rue, 315\$. Soir, fin de semaine 533-3558, jour 538-4423. (28F)

GRAND-MÈRE: 3 1/2 meublé, eau chaude fournie, non chauffé, non éclairé, service buanderie, stationnement, 260\$. 1270-15e Rue. 538-0243, 538-0243. (28F)

SHAWINIGAN: Grand 4 1/2 pces très propre, plancher bois franc, grande remise sur la galerie, cour et stationnement, chauffage électrique. Tél.: 539-2704. (28F-7Ms)

SHAWINIGAN: Rue Station, 1er étage, 4 1/2 meublé ou non, galeries vitrées avant et arrière, 250\$/mois, non chauffé, libre 1er juillet. 537-6263. (28F)

SHAWINIGAN: 2 1/2 meublé, eau chaude fournie, non chauffé, non éclairé, 190\$. 755-4e Rue. 538-0243, 538-4697. (28F)

LOGEMENT: Très bien situé à Grand-Mère, 6e Avenue, rénové au complet, 4 1/2 et 2 1/2 libre immédiatement, chauffé, éclairé, semi-meublé, stationnement. Tél.: (418) 365-3354. (28F-7Ms)

1 MOIS GRATUIT: Shawinigan, 752-1ère Rue, 1er étage, 4 1/2 pces, ménage refait, stores fournis, stationnement, eau chaude incluse, 365\$ par mois. Tél.: 539-9400. (28F)

LOGEMENT A LOUER: 4 1/2 pces, semi-meublé ou non, situé à St-Marc, stationnement, grand rangement, libre 1er juillet. Tél.: 535-3183. (28F)

SHAWINIGAN: 4 1/2, 5 1/2 pces, entrée laveuse sècheuse, système chauffage électrique. 537-8954. (28F-14Ms)

SHAWINIGAN: 3 1/2 semi-meublé, très propre, près de la Plaza, garage pour auto, endroit tranquille, construction neuve, 250\$, non chauffé. 536-4287. (28F)

SHAWINIGAN-SUD: Grand 4 1/2, très propre, 849-5e Avenue, 285\$, non chauffé. Petit 4 1/2, très propre, 845, 210\$, non chauffé. 536-4287. (28F)

GRAND-MÈRE: 6e Avenue, 1 1/2, meublé, chauffé, éclairé, refait à neuf, prêt pour le 1er mars. 240\$. 538-7530. (28F)

GRAND-MÈRE: 1 grand 4 1/2 pces, à louer, entrée laveuse, sècheuse, remise int., stationnement déneigé, après 5h p.m. Francis à 538-1809 ou 538-8397. (28F-21Ms)

SHAWINIGAN-SUD: 4 1/2, eau chaude fournie, avec foyer, stationnement, 2e étage, moderne, tapis, disponible maintenant, entrée laveuse sècheuse, 310\$/mois. 536-3278. (28F-7Ms)

Suite p.51

La Capitale Maitre Courtier Inc. Exigez la APEC

FÉLICITATIONS!



Jeannine Magny
536-2631 ext.04
Rés.: 538-8712

La Capitale, maitre-courtier inc. félicite Mme Jeannine Magny qui s'est classée "Meilleur agent vendeur" pour l'année 1992 à la succursale de Trois-Rivières. Nous profitons de l'occasion pour remercier toute sa clientèle. N'hésitez pas à la contacter pour toute transaction immobilière, elle saura sûrement vous aider.

Info-Résidences 04

Hébergement 3e Âge

Vous êtes à la recherche d'une résidence d'hébergement qui pourra vous offrir confort, sécurité et qui répond à votre budget?



SERVICES GRATUITS

Honoraires assumés par les résidences

- Chambres et pension
- Appartement avec services
- Chambres de convalescence

Chantal Thiffeault
537-7047

Vaste choix

Consultation, information, transport
Pour mieux choisir!

Un mariage parfait entre la ville et la campagne

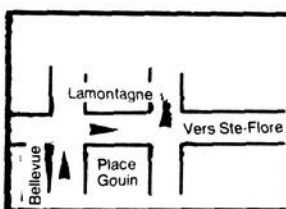

Plan garantie maison neuve A.P.C.H.Q.

MAISON OUVERTE SAMEDI ET DIMANCHE DE 14 HRES À 16 HRES

PRIX À PARTIR DE:

64 900\$

(RABAIS PRÉ-VENTE)
-5 000\$

59 900\$

PLUS RABAIS TAXE 2 000\$ sur 3 ans

Représentants

Martin Gervais

536-5968

Gabie Gervais

RE/MAX Centre-Mauricie Courtier

TRANS-ACTION IMMOBILIERES CM INC.
Membre de la Chambre Immobilière de la Mauricie
430 des Trembles St-Gerard des Laurentides

Diane C. Lavergne
536-2631 ext.2516

Membre du Regroupement Inter-Courtier

Nouveau mandat: 2 log., Shaw., 5 1/2 pces, 45 500\$.

Nouveau mandat: Maison ancestrale, coquette, piscine, garage, 55 000\$.

Nouveau mandat: Bung. rénové, 5 1/2 pces. A ne pas manquer. 45 500\$.

Nouveau mandat: Lac-à-la-Tortue. Cottage 1 an, 5 1/2 pces, 69 500\$.

Nouveau mandat: Shaw.-Nord, 5 1/2 pces, impeccable. Piscine. 62 500\$.

Hérouxville: Succession, 4 1/2 pces libre. Taxe 723\$/an. 37 500\$.

Shaw.-Est: Bung. 4 faces brique, 5 1/2 pces + s.-sol fini, abri auto, piscine. 67 500\$.

St-Mathieu: Chalet 3 1/2 pces, près centre de ski. 27 000\$.

Grand-Mère: 7 1/2 pces, rénové, centre-ville. 59 500\$.

Shawinigan: 10 1/2 pces, rue Hemlock. Une offre.

Local commercial: A louer, Shawinigan.

Grand-Mère: Coquette maison 4 1/2 pces avec beau revenu au s.-sol. Se paie seul.

Shawinigan:

- 4 log. rue Lavergne
- 4 log. rue Joffre
- 2 log. Shawinigan
- 2 log. Grand-Mère

Terrains:

- Rue des Érables, 85x100, réduit 9 500\$.
- Domaine 55, services rendus, 7,890 p.c. 11 000\$.
- Lac Bournival, 18e Rue, prix réduit. 13 500\$.

Commerce: Cantine, pâtisserie. Inf.-vous. Vous voulez vendre ou acheter, tél.-moi, service garanti.

Hérouxville: A qui la chance? Succession, libre immédiatement. 4 1/2 étage rénové sur 1 1/2 étage, taxes 723\$/an. Seulement 37 500\$.

Shawinigan-Est: Bungalow brique 4 faces, rénové, impeccable. Renseignez-vous!

annonces classées

GRANDS 4 1/2: Près du Domaine Cascade, chauffés, 1er et 2e étage, endroit tranquille. Tél.: 536-6385 (jour), 537-1249 après 4h. (28F-7Ms)

3 1/2: Meublé, chauffé, éclairé, Shawinigan, Grand-Mère, à partir de 285\$/mois. 538-8893 ext. 1740. (28F)

412 LOGEMENTS À PARTAGER

AUBAINE 6 1/2 PCES À PARTAGER: Centre-ville de Grand-Mère, meublé, chauffé, tout compris sauf nourriture, pour 160\$/mois. Tél.: 533-3009 (laisser un message sur le répondeur). (X)

414 MAISONS À LOUER

SHAWINIGAN-NORD: Grande maison avec garage, ainsi qu'un 3 1/2 semi-meublé, libre immédiatement et un très grand 4 1/2. 539-6902 ou 539-2371. (28F-21Ms)

MAISON MOBILE À LOUER: Couple ou personne seule. Chauffée ou non. Parc maison mobile Shawinigan-Sud, propre, balcon, lave-vaisselle, stores. Tél.: 537-4195. (28F-7Ms)

417 LOGEMENTS DEMANDÉS

COUPLE RETRAITÉ AUTONOME: Recherche logement à Grand-Mère 4 1/2 ou 5 1/2 pour juillet. Bien situé, de préférence un 1er plancher. Références sur demande. Laisser message sur le répondeur tél.: 538-9461. (28F-7Ms)

502 EMPLOIS DIVERS

AAAA ALLÔ TOI! Vends du super bon chocolat et fais-toi beaucoup de fric\$\$\$ Attention "Qualité Deluxe" souvent imitée, mais jamais égalée. Service professionnel. Livraison rapide. 1-800-561-2395. (21F-14Ms)

PETIT OUVRAGE pour jeunes de 7 à 14 ans

Pour vendre des rameaux décoratifs dans ton voisinage. Livraison à domicile. Commission et en plus le choix d'une prime en cadeau (calculatrice, sac fourre-tout ou lampe de poche Xcel1.

536-7937

TRAVAILLEZ SUIVANT VOTRE DISPONIBILITÉ: Au travail ou à la maison, devenez votre patron! Colette Boivin, gérante Avon. (819) 538-9463 ou 538-9558. (28F)

280\$/SEMAINE: Découpez articles de journaux chez-vous (offre honnête). Pour détails, envoyez enveloppe pré-affranchie: Québec/Emplois, 25 Dautremer, app. 73, Boucherville, J4B 7L6. (28F)

INSÉCURITÉ D'EMPLOI?: Soyez propriétaire de votre entreprise à temps plein, partiel, possibilité revenu 900\$ - 1 800\$ par semaine. Donnons formation, 25 ans et +. Investissement. Tél.: (514) 449-4011 ou 1-800-561-1518. (28F-21Ms)

RECHERCHONS PERSONNES INTÉRESSÉES À LA VENTE DE CHOCOLAT: Profits de 1,20\$ par tablette vendue. Excellent revenu d'appoint. Service de livraison. Pour info.: 537-0171. (28F-21Ms)

504 PERSONNEL DEMANDÉ

NOUVELLE ENTREPRISE: Région Shawinigan, recherche 6 personnes pour travail à l'année, voiture requise, 12,50\$/heure, poste temps plein, temps partiel disponible. Pour entrevue, 539-6749. (21-28F)

TÉLÉPHONISTES DEMANDÉES: À la maison, temps partiel ou temps plein. Colette Boivin, gérante Avon. (819) 538-9463 ou 538-9558. (21F-7Ms)

L'AGENCE DE GARDE EN MILIEU FAMILIAL: "La Maison des Amis" désire recruter des personnes fiables, dynamiques, compétentes, prêtes à recevoir chez elles des enfants ayant entre 0 et 12 ans, dans le but de combler les demandes venant de Saint-Boniface et de Charrette. Il y a plusieurs avantages à faire partie de l'Agence, ex.: prêt de mobilier et de jouets, assurance-responsabilité, avantages fiscaux, etc. Toutes les personnes intéressées sont priées de nous contacter au 539-7177. (28F-7Ms)

RECHERCHE PERSONNE MAJEURE: Pour travailler 1 fin de semaine sur 2 dans foyer, doit coucher sur place, curieux s'abstenir. Tél. entre 5h30 p.m. et 8h30 p.m. du lundi au vendredi à 372-7443. (28F)

602 COUTURIÈRES

TRAVAIL À DOMICILE: Couturière avec expérience possédant machines plain et overlock, confection vêtements enfants. Monique 533-5435. (28F-21Ms)

601 COMPTABILITÉ

FERAIS TENUE DE LIVRES: À la maison ou au commerce, à temps plein ou partiel, 4 ans d'expérience, téléphonez après 2 heures, demandez Hélène à 533-5253. (X)

604 GARDIENNE

TORONTO ET LES ENVIRONS: Gardiennes d'enfants pour l'été. Je peux t'aider à trouver une bonne famille. Tu es sérieuse. Vite appelle Nicole. 539-2438. (7-28F)

GARDERAI CHEZ-MOI: Du lundi au vendredi, enfant de tout âge, ainsi que pour le repas du midi. Appelez-moi au 537-0595. (21-28F)

FINISSANTE EN GARDERIE: Disponible pour prendre soin de vos enfants. Jeudi au dimanche, contactez Lyne: 537-5527. (28F-7Ms)

605 MENUISERIE

TU AS DES TRAVAUX DE: Menuiserie, rénovation, finition aluminium, etc. Bon prix, bien fait. Jean, Mont-Carmel, 538-3086. (28F-7Ms)

Suite p.52

VITRERIE DIAN-A INC.



Vitres - Miroirs
Verrières
Devanture commerciale
Estimation gratuite

Vitres-Miroirs Verrières
Devanture commerciale
Estimation gratuite
Fabrication de montage
de miroir et meuble
de verre

Pour information: Tél.: 539-7707

OUVERT 537-4000
Ext. 300

du lundi au vendredi
de 9h à 20h
1913-49e Rue
Shawinigan



Le groupe immobilier
COURT-HABEC INC.

Shawinigan
Halls de la Mauricie, bur.: 539-5443
Pierre Rivard 536-2631
courtier ext. 163

Courtier
Nicole Guimond
536-2631
ext. 110



Membre du Regroupement Inter-Courtier

SHAWINIGAN: Cottage très bien situé, idéal pour personnes âgées. CH-728.

SHAWINIGAN-SUD: Nouveau mandat, luxueux bung. pierre et brique, aucun voisin arrière, très grand terrain paysager. CH-813

SHAWINIGAN-SUD: Entrepôt + bâtisse industrielle. Prix pour vente rapide. CH-652.

LAC-À-LA-TORTUE: Bung., 36 000\$. CH-814

SHAWINIGAN: Taverne, incluant bâtisse à revenus, inventaire. Prix très intéressant. CH-807

LAC-À-LA-TORTUE: Sur le bord de l'eau, 1 maison louée à l'année + 1 chalet libre à l'acheteur.

ST-GERARD: 5 1/2 pces, garage, très grand terrain. CH-797.

SHAWINIGAN: Rue Papineau, 2 log. plus 1 local commercial, bon revenu. Prix discutable. CH-710

GRAND-MÈRE: Bung. très luxueux, 8 pces, garage double, const. 2 ans, piscine h.-t., libre à l'acheteur. CH-812

ST-TITE: Lac Pierre-Paul, bung. 7 1/2 pces, grand terrain en bordure du lac. Bon prix. CH-805

SHAWINIGAN-NORD: Terrain rue de la Montagne 100x100 boisé, prêt à construire. CH-802

SHAWINIGAN: Dépanneur licencié, incluant bâtisse, inventaire, équipement + logement. Prix révisé. CH-771.

URGENT: Bungalow demandé situé à St-Boniface. Acheteur très sérieux.

C'est bientôt

LE PRINTEMPS

Vous avez des articles dont vous n'avez plus besoin?

C'EST SIMPLE!

UNE ANNONCE CLASSÉE DANS LE JOURNAL QUI VEND TOUT, TOUT, TOUT...

l'hebdo
du ST-MAURICE

20 MOTS POUR SEULEMENT 8⁰⁰\$

Voir grille page 44 pour la liste des marchands qui acceptent vos annonces classées ou passez au bureau avant vendredi matin 11 hres



annonces classées

TRAVAUX DE TOUT GENRE: Rénovations int. et ext., menuiserie, électricité, peinture, ect... estimation gratuite, prix raisonnable. Tél.: 538-4779 ou 538-7887 demandez Louis. (X)

LE MARTEAU MAGIQUE: Pour vos rénovations intérieures, extérieures, menuiserie, plomberie, électricité, peinture, etc... Travail méticuleux, spécialité: finition. Estimation gratuite. 538-6924, 538-9017. Claude. (28F-21Ms)

606 NETTOYAGE DE TAPIS

ENTRETIEN ANDRÉ CLAUDE: Nettoyage à la vapeur de tapis, divan, fauteuil et intérieur d'auto. Résidentiel et commercial. Estimation gratuite. Tél.: 539-7378. (28F-21Ms)

607 PEINTURE

BON PEINTRE: Prix raisonnable, estimation gratuite. Tél.: 539-3526, René. (X)

POUR VOS RÉNOVATIONS: Telles que peinture, tapisserie ou autres petits travaux, à bon prix, int. ou ext. Téléphonez à Pierre à 539-7544. (7-28F)

608 ENTRETIEN

HOMME À TOUT FAIRE: Construction, rénovation, plomberie, ménage, peinture, etc... Pour le meilleur prix. Estimation gratuite. Demandez Alain: 533-5900. (31Ja-28F)

HOMME À TOUT FAIRE: Peinture, ménage, travaux de réparation et d'entretien. Estimation gratuite. Pour le meilleur prix, demandez Alain, 533-5900. (28F-21Ms)

609 RAPPORTS D'IMPÔTS

RAPPORTS D'IMPÔT: Faits sur informatique, service rapide, possibilité de déplacement. Contactez Daniel ou Micheline à 539-2714 entre 9h et 22h. (31Ja-21Ms)

RAPPORTS D'IMPÔT: Curriculum vitae et travaux de dactylographie. Tél.: 538-7888 ou 538-0833. Claudine. (28F)

IMPÔTS: Déclaration de particuliers, fédérale et provinciale, toutes réductions possibles données, faite par secrétaire-comptable, expérimentée. Prix 20\$. Johann (819) 538-6574. (21F-25AI)

FAITES FAIRE VOS IMPÔTS: Par une personne de confiance, 12 ans d'expérience. 539-8470. (28F-21Ms)

IMPÔT: Pour particulier et entreprise, service informatisé, spécialité impôt complexe. Madame Veillette, 539-2636. (28F-21Ms)

RAPPORT D'IMPÔT: Faits sur informatique par un comptable professionnel, service rapide et confidentiel. Prix concurrentiel. Possibilité de déplacement. Tél.: 539-9869. (28F-7Ms)

DES PROBLÈMES AVEC VOTRE RAPPORT D'IMPÔT?: Confiez-le à un expert ayant 9 années d'expérience. Livraison à domicile. Disponible, Marc 537-6619. (28F-21Ms)

IMPÔTS: Rapport d'impôt des particuliers, fédéral et provincial, confidentialité assurée, prix compétitifs. Baccalauréat en sciences comptables, expérience, Jean Bacon, 538-4264. (28F-21Ms)

IMPÔTS: Vous désirez faire effectuer votre rapport d'impôt à mon bureau ou à votre domicile? Confidentialité assurée, service rapide et prix avantageux. Tél.: 538-3051. (21F-25AI)

610 RÉPARATIONS

RÉPARATION DE MACHINES À COUDRE: Estimation gratuite. Marcel Berthiaume, 3542 Giroux, Shawinigan, 539-2393. Ancien employé de J.R. Ricard de Grand-Mère. (3Ja-20Jn)

MARTIN MARINE ENR.: Réparation fibre de verre en tout genre, polissage, nettoyage bateaux, canots, recouvrement de patio, douche, tout-terrain, motoneige, Sea-Doo. Tél.: 538-5868. (24Ja-4Jt)

DU TROUBLE AVEC VOTRE RÉFRIGÉRATEUR OU CONGÉLATEUR: Appelez-moi, excellents services à meilleur prix. André Réfrigération 538-0568. (21F-14Ms)

POUR LA RÉPARATION: De votre laveuse, sècheuse, cuisinière, réfrigérateur, congélateur, s'adresser à Normand Services Enr. 536-5038, 17 ans d'expérience, ouvrage garanti. (7-28F)

SERVICE VIDÉO EXPRESS: Réparation vidéo, TV, Nintendo, micro-ondes, amplificateur, laser, caméra, appareil électrique. Ouvrage garanti. Spécial nettoyage vidéo 12,95\$. 538-2688. (14F-7Ms)

BALAYEUSE: Service de réparation Kirby, Filter Queen, Electrolux, Compact, Rainbow, service à domicile. Achetez balayeurs. Balayeurs remis à neuf, à partir de 150\$ avec balai. Pierre Charrier, tél.: 538-9946. (14-28F)

Suite p.57

INDEX DES MEILLEURES ADRESSES

A ACUPUNCTEUR
CLINIQUE D'ACUPUNCTURE ET DE MÉDECINE CHINOISE DE LA MAURICIE DR JEAN DANG
Acupuncteur certifié & reconnu par la Corporation des médecins du Québec
343-6e Ave. Grand-Mère
mercredi et vendredi 538-3155
1066 Champflour 376-5493

A AUVENT
AUVENT MARCOUILLER & FR.
RÉPARATION DE TOUT GENRE
5555, 50e Avenue
Grand-Mère, Qué. Michel Marcouiller
Tél.: (819) 538-8956 Jacques Marcouiller

H HOMÉOPATHIE
• Homéopathie • Naturopathie •
• Reflexologie • Labyrinthe •
• Harmonisateur en Rebirth •
Maria Thiffault
941, 10e Avenue Grand-Mère OC G9T 1T4
533-3568

R RESTAURANT
Passionnement Mikes!
MIKES
Livraison 30 minutes
(zone de livraison limitée)
539-8385

A AMBULANCE
AMBULANCE 22-22
GRAND-MÈRE
Coin 26e Rue, 5e Avenue 538-2222
SHAWINIGAN
Coin Champlain, Trudel 536-2222

C COMPTABLE
Jacques St-Louis
Comptable agréé
794, 5e rue
local 115
Place Cascade
Shawinigan, Québec
G9N 1G1
Téléphone: 819-536-2561

I INFORMATIQUE.
ATELIER MOBILE D'INFORMATIQUE
Jean Riopel
TECHNICIEN
Céline Boisvert
SERVICE À LA CLIENTÈLE
Un ami de confiance...
135, 3e Rue, Lac Doucet,
Notre-Dame du Mont-Carmel
(Québec), G0X 3J0
Tél.: (819) 379-0417
Fax: (819) 691-1536
Entretien et réparation •
Vente, service et installation •
Contrat d'entretien préventif •
Implantation de systèmes comptables •
Consultation professionnelle •

S SERRURIER
Tel: (819) 537 6158
COOKE SERRURIER
Serrures de sécurité • Coffres forts
Service d'urgence 24 heures
Paul Lacerte
Robert Vallières
Roger Cooke
Propriétaire
2252 St Marc, Shawinigan, Qc

A APPAREILS MÉNAGERS
Service Electro Ménager
Renald Hubert, prop.
VENTE DE PIÈCES ELECTRO-MÉNAGER
• ACHAT • VENTE • RÉPARATION •
LAVEUSE • SÈCHEUSE • LAVE-VAISSELLE
• RÉFRIGÉRATEUR • CUISINIÈRE • DE TOUTES MARQUES
Dépositaire ELECTROLUX
Vente d'aspirateurs et d'accessoires P. Hubert
1350, boul. Trudel-Est, St-Boniface (Québec) G0X 2L0
(819) 535-5334 (819) 535-3162

D DRESSAGE CANIN
DRESSAGE CANIN
RENÉ BENOÎT
• COURS D'OBÉISSANCE
ET DE CHASSE
ÉLEVAGE RAPLABGOLD
LABRADOR - GOLDEN RETRIEVER
RENÉ BENOÎT
ROLANDE JEAN
1144, 4e Rang, St-Etienne-des-Grès, Québec G0X 2P0
535-1090

N NETTOYEUR
Phil Levasseur Ltée
• À votre service depuis 1937 •
• Nettoyage de vêtements •
• Location de vêtements industriels •
• Service de buanderie •
Louise Gélinas
directrice
des ventes
425, 4e Rue, Shawinigan
Tél.: (819) 538-4483
Fax: (819) 538-2234

S SEXOLOGUE
MEMBRE DE
L'ASSOCIATION
DES SEXOLOGUES
DU QUÉBEC
Genny Harvey, M.A.
Sexologue clinicienne
Shawinigan
Cl. de Médecine Familiale
636, 4e rue
(819) 537 8878
Shawinigan Sud
450, 120e rue
(819) 537 6677

A ARBORICULTEUR
DÉBOISEMENT & ÉMONDAGE Inc.
• Abattage • Taillage
• Entaille (slash) • Coupe de survie
• Élagage
À la grandeur du Québec
Résidentiel - Commercial
ESTIMATION GRATUITE Tél.: 538-7781

E EBÉNISTE
LA DESAULNIERS
230 Chemin
des Érables
St-Gérard-
des-Laurentides
819-539-4198
Fax: 819-539-1737
EBENISTERIE

O OPTOMÉTRISTE
Clinique visuelle
**MORIN, DONTIGNY,
GILBERT**
Optométristes
Dr Michel Morin, O.D.
Dr Nancy Dontigny, O.D.
Dr Roméo Gilbert, O.D.
565 - 5e Rue, Shaw. 536-4114

V VÊTEMENT
**FUTURE
MAMAN enr.**
Sonia Gignac
Vêtements de maternité
Pas de T.P.S.
Fermé le lundi
1,600-15e Rue, Grand-Mère
Tél.: (819) 533-4280

A ARPENTEUR GÉOMÈTRE
YVES BÉLAND
ARPENTEUR-GÉOMÈTRE
B Sc A A
2464, Ave St-Marc, Suite 5
Shawinigan, Québec
G9N 2J7
Tél: (819) 539-4743
Fax: (819) 539-4743

E EXCAVATION
Yvan Flageol
Excavation
Tel 535 2647
-Vente de sable et de gravier
-Installation de fosses septiques
-Terrassement
1645 Trudel Est, St-Boniface, G0X 2L0

P PHARMACIE
**GUY PELLERIN
CHRISTIAN DESBIENS**
Pharmaciens
1920, 5e Ave.
Shawinigan-
Sud
G9P 1N4
Tél.:
537-1897
537-1869

V VÉTÉRAIRE
Tel.: 536-5746
**Hôpital Vétérinaire de
Shawinigan-Sud enr.**
Dr François Massé, m.v., prop.
4470, 12e Avenue Shawinigan-Sud, Qc

A ARPENTEUR GÉOMÈTRE
Arpenteurs Géomètres
ROCHETTE & LAHAIE
Jules Rochette, B.A., b.Sc.A.A.G.
Rés.: 537-6719
Jean-Guy Lahaie, B.Sc.A.A.G. 536-2840
103, 5e Rue, Shawinigan Rés.: 537-5869

G GARAGE
ESSO
DES CÈDRES ESSO ENR.
Yvon Buist, prop.
SPÉCIALITÉ: FREINS, SILENCIEUX
Lavage à la main
425, Des Cèdres,
Shawinigan
Tél.: 536-5503

P PIÈCES D'AUTOS
AUTO GAIN
Un service qui roule...
PIÈCES D'AUTO GRAND-MÈRE INC.
Votre spécialiste dans les pièces et accessoires d'automobile
Jacques Normandin, propriétaire
997, 6e Avenue
Grand-Mère
(819) 538-5252/538-6181

V VÉTÉRAIRE
Clinique
Vétérinaire
Grand-Mère
Dr Jean Paquin M.V.
Consultation sur rendez-vous
(819) 533-3663
1050, 15e Rue, Grand-Mère,

HEURES D'OUVERTURE
Lundi au vendredi jusqu'à 21h00
Samedi et dimanche de 9h00 à 17h00



Spéciaux en vigueur du
1er au 6 mars 1993

PROMOTION JULIE MASSE



Courez la chance de gagner une paire de billets pour le spectacle de **JULIE MASSE**

Promotion Julie Masse

Question: 100 ÷ 2 + 20 - 30 =

NOM: _____

ADRESSE: _____

TÉL.: _____

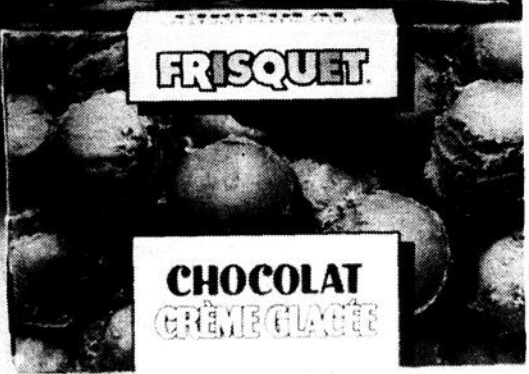

FRISQUET
CRÈME GLACÉE
au choix
cont. 2 L

1 99



MONARCH
MARGARINE
cont. 1.36 kg

1 79

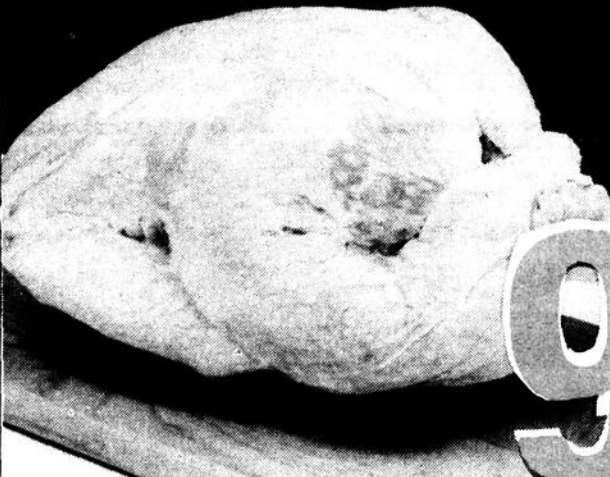

DINDE SURGELÉE
cat. utilité
2,18/kg

99¢ lb



JUBILEE
PAPIER HYGIÉNIQUE
pqt 12 - 2 plis

1 99



POMMES DE TERRE
POTATOES
CATÉGORIE NO. 1

50 lb 22.7 kg
PRODUIT DE QUÉBEC

2 59

1702 - 41e Rue, Shawinigan



QUALITÉ GARANTIE



**JAMBONNEAU
DE PORC FRAIS**
bout de la croupe

2,63/kg

1 19
lb



**MÉRITE
ÉPAULE DE
PORC FUMÉ**
picnic

2,84/kg

1 29
lb



**MAPLE LODGE
SAUCISSES
FUMÉES**
454 g

89
c



**SAPUTO
FROMAGE
MOZZARELLA**
morceaux

7,69/kg

3 49
lb



FILET TURBOT
surgelé
individuellement

3,73/kg

1 69
lb



**SUPER C
BACON**
cont. 500 g

1 69

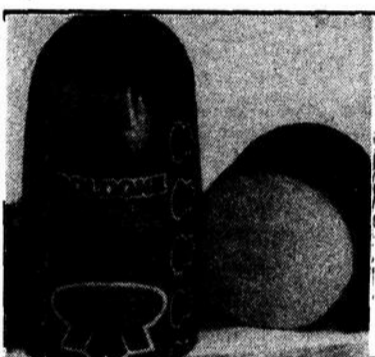

**MÉRITE
BOLOGNE**
régulier ou ciré,
morceaux

2,18/kg

99
c lb



**MÉRITE
PEPPERONI, SALAMI**

4,39/kg

1 99
lb



**BIOPAGE
SAUCISSES
FRAÎCHES**
tout boeuf, porc et boeuf
à l'ancienne, plateaux

7,25 kg

3 29
lb



LA FRAÎCHEUR GARANTIE



RAISINS ROUGES
sans pépin
produit du Chili

2,84/kg

1 29
lb

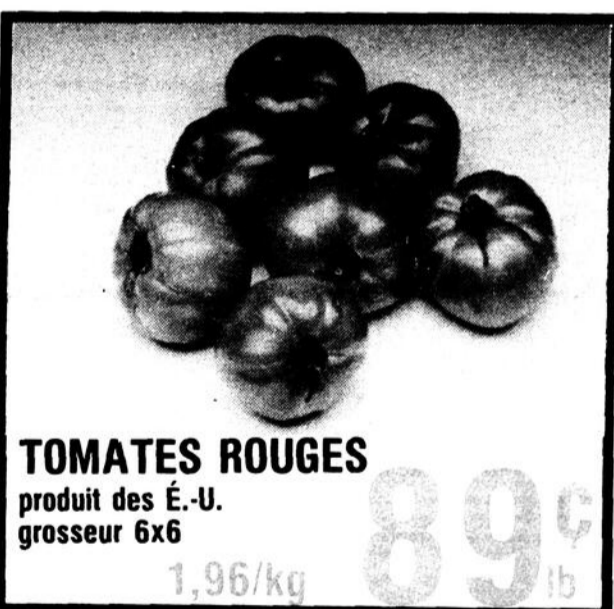

TOMATES ROUGES
produit des É.-U.
grosseur 6x6

1,96/kg

89
c lb



BROCOLI
grosseur 14,
produit des É.-U.

1 29

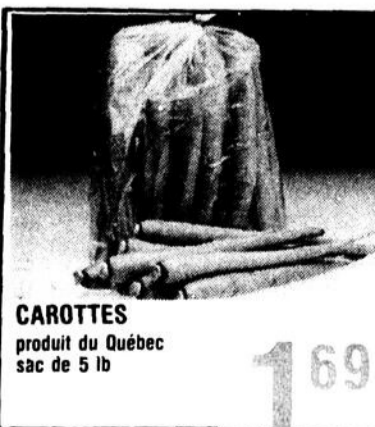

CAROTTES
produit du Québec
sac de 5 lb

1 69



POIRES BARTLETT
produit du Chili

2,18/kg

99
c lb

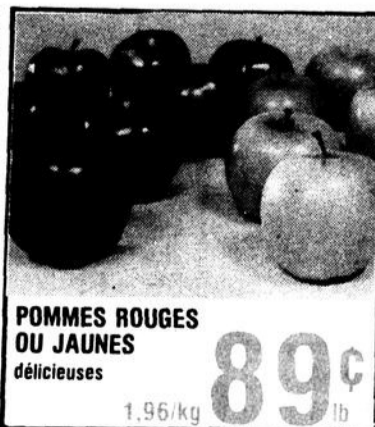

**POMMES ROUGES
OU JAUNES**
délicieuses

1,96/kg

89
c lb

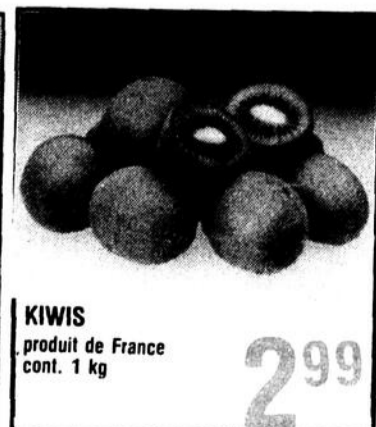

KIWIS
produit de France
cont. 1 kg

2 99



OIGNONS VERTS
produit des É.-U.

2/ 89
c

DE PLUS EN PLUS POUR VOUS...



BETTY CROCKER
SNACKING
au choix
cont. 400 g

99¢

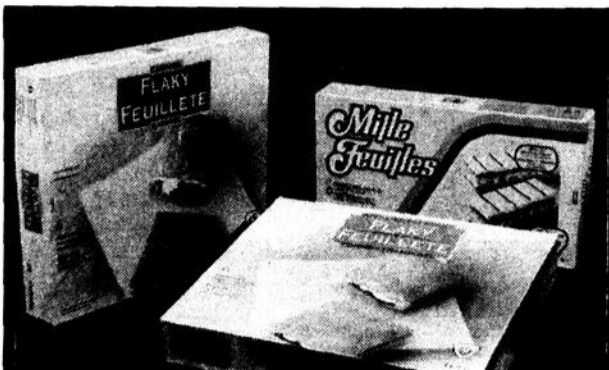

VACHON
GÂTEAUX
Feilleté pommes, framboises
Caramel, 3 Fruits
pommes, cerises
Mille-Feuilles, Brownies
bte 6

1 99



TIDE
ORIGINAL
cont. 8 L
ou **ULTRA TIDE**
cont. 4 L

5 89



RADNOR
EAU MINÉRALE
cont. 750 ml

3/1 00



QUAKER
BARRES TENDRES
cont. 225 g

1 99

ÉCONOMISEZ
30¢

QUAKER
CAPITAINE CROUCHE 350 g
SON DE MAÏS 540 g
CROQUE AVOÏNE 500 g
C.M.S. 85318160
Limite 1 bon par achat
Expire le 6 mars 1993
A.C. Nielsen
C.P. 3000, St-Jean
N.B. E2L 4L3
SANS
COUPON 2 49

2 19
AVEC
COUPON

ÉCONOMISEZ
40¢

DAVID
FEUILLES D'ÉRABLE
TARTE AUX FRAISES
bte 500 g
Limite 1 bon par achat
Expire le 6 mars 1993
A.C. Nielsen
C.P. 3000, St-Jean
N.B. E2L 4L3
SANS
COUPON 2 59

2 59
AVEC
COUPON

ÉCONOMISEZ
1,00\$

AYLMER
SOUPE
au choix
cont. 284 ml
Limite 1 bon par achat
Expire le 6 mars 1993
A.C. Nielsen
C.P. 3000, St-Jean
N.B. E2L 4L3
SANS
COUPON 6/3 99

6/2 99
AVEC
COUPON

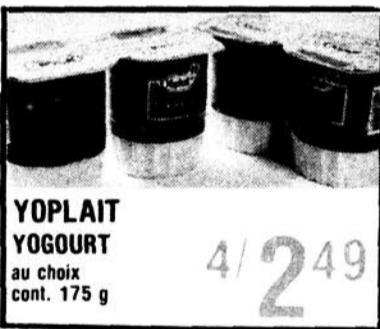

YOPLAIT
YOGOURT
au choix
cont. 175 g

4/2 49

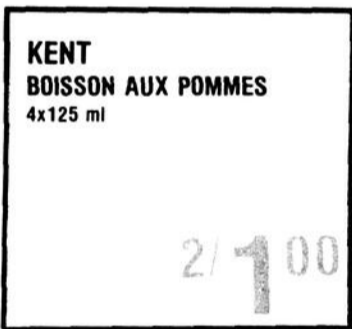

KENT
BOISSON AUX POMMES
4x125 ml

2/1 00

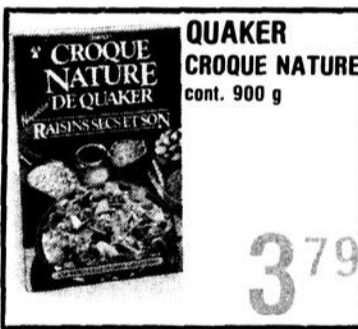

QUAKER
CROQUE NATURE
cont. 900 g

3 79

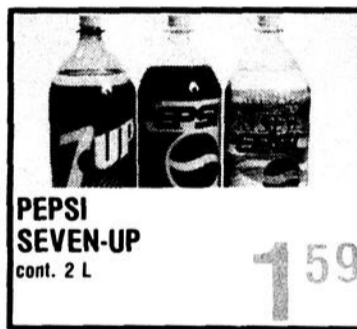

PEPSI
SEVEN-UP
cont. 2 L

1 59



ALWAYS
SERVIETTES
SANITAIRES
bte assortie

3 99



DEL MONTE
ANANAS
au choix
cont. 398 ml

89¢

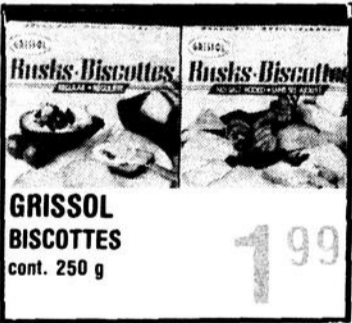

GRISSOL
BISCOTTES
cont. 250 g

1 99

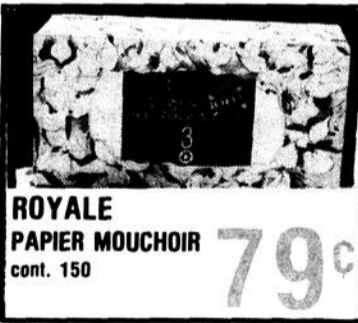

ROYALE
PAPIER MOUCHOIR
cont. 150

79¢

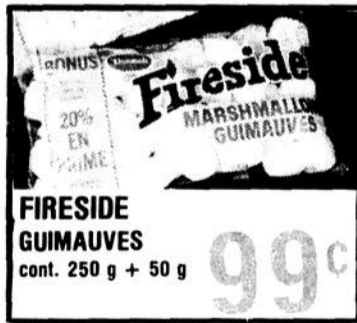

FIRESIDE
GUIMAUVES
cont. 250 g + 50 g

99¢

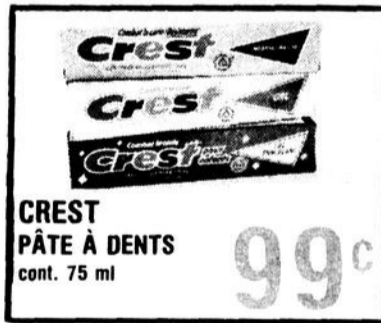

CREST
PÂTE À DENTS
cont. 75 ml

99¢



LE VRAC



LA BOULANGERIE

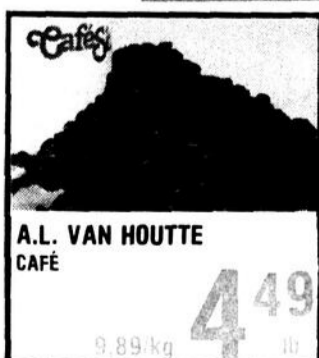

A.L. VAN HOUTTE
CAFÉ

4 49
9,89/kg

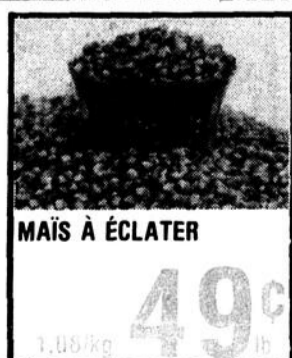

MAÏS À ÉCLATER

49¢
1,05/kg



BISCUITS
PAPINEAU

6,59/kg
2 99



BRIOCHES
DU CARÊME
pqt 6

1 29

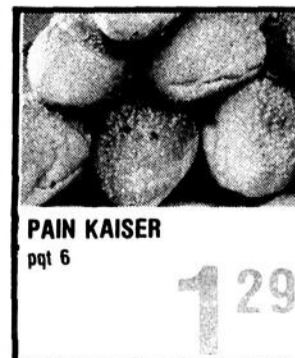

PAIN KAISER
pqt 6

1 29



BISCUITS
CHAUSSENS AUX DATTES
OU AUX FRAISES
cont. 12

1 69

DE PLUS EN PLUS POUR VOUS...



POGOS
surgelés
bte 20

8⁹⁹



TOURNEDOS DE BOEUF
barde de gras de porc
boeuf approuvé Canada
bte familiale seulement

7,25/kg **3²⁹** lb



HAUT DE CUISSE DE POULET
frais
boîte familiale seulement

1,74/kg **79[¢]** lb



FRESH'N TASTY
JUS
au choix
3x250 ml ou 1 L

99[¢]



IDEAL
LÉGUMES
au choix
cont. 540 ml

89[¢]



CATELLI
SPAGHETTI-NI,
MACARONI COUPÉ
cont. 2000 g

1⁹⁹

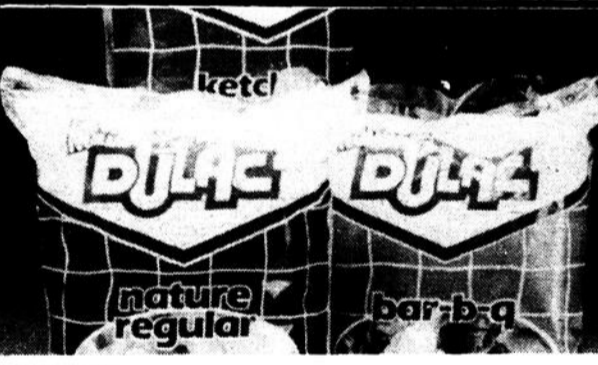

DULAC
CROUSTILLES
au choix
cont. 400 g

1⁷⁹



AYLMER
SOUPE AUX TOMATES
cont. 284 ml

3/1⁰⁰



MC CAIN
JUS D'ORANGE
cont. 355 ml

99[¢]



FIESTA
ESSUIE-TOUT
pqt 2 rouleaux

49[¢]



MIX-O
EAU DE JAVEL
cont. 3.6 L

99[¢]



NU-FLUFF
ASSOUPLISEUR
cont. 3.6 L

1⁸⁹

Nous nous réservons le droit de limiter les quantités. Toute erreur éventuelle sera corrigée ou clarifiée par une affiche de rectification à notre comptoir. Les photos de cette page ne servent qu'à identifier la marque de commerce des produits annoncés. Certains produits pourront être remplacés par un autre de qualité équivalente.

SANPRI



611 SERVICES

POSEUR DE TAPIS ET PRÉ-LART: Ouvrage garanti. Daniel Lavigne. Tél.: 536-2631 code 137. (X)

DAME D'EXPERIENCE: Agée de 50 ans, offre ses services comme accompagnatrice auprès des personnes âgées (gardiennage, travaux légers, courses, repas). Tél.: 537-4991, Marie-Paule. (X)

COMMENT TROUVER LA PAIX DU COEUR: Un message d'actualité, d'amour et d'espoir (message enregistré). Tél.: 539-8697. (1erN-28F)

SERVICE D'APPAREILS MÉNAGERS DENIS CLOUTIER: Réparation réfrigérateur, poêle, laveuse, sècheuse, congélateur, lave-vaisselle de toutes marques. Réparation garantie 1 an pièces et main-d'oeuvre. Tél.: 533-4997. (1erN92-25A193)

DÉNEIGEMENT: Résidentiel, commercial, service courtois, rapide, prix compétitif. Spéciaux de fin de saison. 538-0696. (7-28F)

SERVICE D'ENTRETIEN R.S.: Peinture, menuiserie, nettoyage mur, plafond, tapis, divan, vitres et déneigement. À très bon prix. Estimation gratuite. Tél.: 533-3045, 536-2131. (7-28F)

PLUS DE 30 ANS D'EXPERIENCE EN SERVICE DE RÉFRIGÉRATION: Sur réfrigérateurs, cuisinières, laveuses, sècheuses, air climatisé, vérification de thermo-pompe de chaleur. L.P. Réfrigération Service. 533-3606. (21-28F)

NOUVEAU: Cuisinier 15 ans d'expérience. J'offre mes services pour cuisiner vos repas à votre domicile, pour toutes occasions. Informations: Régent Larivière au 539-7038. (28F-7Ms)

BESOIN DE FORMATION: En Dos et Word Perfect, conseiller en informatique, disponible à domicile, consultez-moi avant d'acheter. André Quesnel. 538-9725. (28F-7Ms)

ALLONS CHERCHER: Tout ce que vous avez à donner, nous vidons de la cave au grenier. Nous prenons presque tout, souffleuse, outils. Merci. Demandez Paul: 537-1652. (28F-28Ms)

DÉNEIGEMENT DE TOITURE: Les meilleurs prix. Service rapide. Estimation gratuite. Tél.: 538-9859. (28F)

SERVICE D'ÉLECTROMÉNAGERS MASSICOTTE: Réparation à domicile d'appareils ménagers de toutes marques: cuisinières, réfrigérateurs, laveuses, sècheuses, lave-vaisselle, etc. Toutes réparations garanties 1 an. Tarif toujours abordable. René Massicotte prop., 610, 102e Rue, St-Georges, tél.: 538-4894. (21-28F)

CANADA ET QUÉBEC: Subventions, prêts pour petites, moyennes entreprises, nouvelles ou existantes: Renseignements: Centre d'aide pour petites entreprises. (514) 728-0594 Ext. 6. (21F-14Ms)

1/2 PRIX: Esthétique personnalisée. J'offre tous les services, soins, épilations, cours... etc, un service professionnel, à bon prix! Guylaine, esthéticienne visagiste, tél.: 537-6319. (28F-7Ms)

DENIS DOUCET SERVICE: Réparation d'appareils électroménagers, réservoir eau chaude, etc. Bon prix, ouvrage garanti. Meilleur prix en ville. Vente pièces usagées. 538-9622. Laissez message sur mon répondeur. (28F)

DÉNEIGEMENT DE TOITURE: Shawinigan, Grand-Mère et les environs. Estimation gratuite. Tél.: 539-8452. (28F)

DÉNEIGEMENT DE TOITURE: Régions Grand-Mère et St-Georges. Yves à 538-7424. (28F-14Ms)

701 ASTROLOGIE

NUMÉROLOGIE: Sur cassette, votre nom, date de naissance et 3 questions. C.P. 809, Gently, Québec. GOX 1G0, service professionnel. (21F-14Ms)

702 COURS

COURS PRIVÉS: 1ère à 6e année au primaire, français, mathématiques, enfants, adultes, seul ou atelier, le soir ou samedi, bacheliers en éducation, support informatique. Tél.: 533-4845 ou 539-9229. (31Ja-4Al)

COURS INTRODUCTION À L'ESOTÉRISME: Session de 13 cours de trois heures. Coût 15\$ chacun. 4 étudiants par groupe. Information: 532-3491. (7-28F)

COURS DE FLEURISTE: Privé ou en groupe, pour culture personnelle ou professionnelle. Aussi décoration en ballon. À l'école d'Art Floral, 539-4756. (14-28F)

703 RENCONTRES

AMOUREUX DU NORD: Agence de rencontre, inscriptions gratuites dames, toutes tendances, financement possible. 6620-5 Cachée, St-Damien, JOK 2E0. Fax: (514) 835-1840. Tél.: (514) 835-3820. (250c92-15N93)

AMOUREUX DU NORD: Agence de rencontre, inscriptions gratuites dames, toutes tendances, financement possible. 6620-5 Cachée, St-Damien, JOK 2E0. Fax: (514) 835-1840, tél.: (514) 835-3820. (24Ja-19D)

SOUPER-RENCONTRE: Personnes seul(es), professionnel(les), entre 30-45 ans, samedi 13 mars, réponse avant 10 mars. Pierrette, 539-8023. (28F-7Ms)

NOUVELLE VIE ENR.: Agence de rencontre. Fini la solitude, rencontrez l'âme soeur. Service personnalisé, discrétion assurée. Lundi au vendredi (819) 536-7902. (28F-21Ms)

704 REMERCIEMENTS

REMERCIEMENTS AU ST-ESPRIT: Pour faveur obtenue, avec promesse de faire publier. L.R. (21-28F)

REMERCIEMENTS AU ST-ESPRIT



Remerciements au St-Esprit pour faveur obtenue, avec promesse de faire publier. Y.G. (28F)

POUR FAVEUR OBTENUE: Avec promesse de faire publier. M.P. (28F)

REMERCIEMENTS AU ST-ESPRIT: Pour faveur obtenue avec promesse de faire publier. R.D. (28F)

705 DIVERS

CHEMINÉE & FOYER: Spécial sur le lot de cheminées 7 po x 2 po d'isolation 75,35\$. Spécial sur le lot de foyer BIS etc. Poêle 50,000 BTU vitré, rég. 839\$ pour seulement 495\$. Possibilité de payer dans six mois. Relaxe Flamme 5205 St-Joseph, Trois-Rivières-Ouest. 372-0970 ou 538-9432. (7-28F)

VIANDE POUR CONGÉLATEUR: De première qualité, choix complet, satisfaction assurée, plan budgétaire à partir de 25\$/semaine. Livraison gratuite. Inf.: 378-0178 ou 1-800-363-8367. (14F-7Ms)

CARTES SPORTIVES CHEZ FISTON ENR.: Upperdeck, Ultra fleer, Parkhurst score, etc. à l'unité, au paquet ou par série complète. 548-112e Rue, Shaw.-Sud, 537-0924. (21-28F)

MACHINE: Pour reconditionner les batteries d'autos et de camions. Très lucratif. Prix: 2 000\$. Tél.: (819) 377-0088. (28F-7Ms)

AVIS Karoline Bellerive

Avis est donné que Marie Denise Karoline Grenier Bellerive, étudiante, domiciliée au 215, 128e Rue à Shawinigan-Sud, district de St-Maurice, s'adressera au ministre de la Justice pour obtenir un certificat changeant son nom en celui de Marie Denise Karoline Bellerive. Signé à Shawinigan-Sud, ce vingt-deuxième jour de février mil neuf cent quatre-vingt-treize (1993).

OFFRE D'AFFAIRES CONCESSION

Marina St-Jean-des-Piles
Information:

538-6776

PETIT OUVRAGE pour jeunes de 7 à 14 ans

Pour vendre des rameaux décoratifs dans ton voisinage
Livraison à domicile
Commission et en plus le choix d'une prime en cadeau (calculatrice, sac fourre-tout ou lampe de poche Xcel1.

536-7937

Kmart CORRECTION

Dans la circulaire de cette semaine "Maison en fête", le mini-store pour porte-fenêtre présenté en page 1 n'est pas disponible en vieux rose.

Nous nous excusons auprès de notre clientèle pour tout inconvenient qui a pu en résulter.

Kmart Canada Limitée.

ÊTES-VOUS PRESTATAIRES D'ASSURANCE-CHÔMAGE?

"Le Club de Recherche d'Emploi - Mauricie/Bois-Francs" offre un service de soutien à la recherche d'emploi gratuitement. 30% des participants se sont trouvés un emploi en cours de formation. Il faut être disponible 3 semaines consécutives.

POUR INFORMATION ET INSCRIPTION: (819) 370-3660

(frais d'interurbain acceptés). Prochaine séance d'information le 2 mars 1993 à 9h30 au 500 rue Broadway à Shawinigan.



Ville de Grand-Mère

PROVINCE DE QUÉBEC
VILLE DE GRAND-MÈRE

AVIS PUBLIC

Recrutement de recenseurs et autre personnel électoral en vue d'une élection municipale partielle le 13 juin 1993.

PRENEZ AVIS que la Ville de Grand-Mère est à la recherche de personnel en vue du scrutin du 13 juin 1993.

Les personnes intéressées à exécuter ce travail peuvent se procurer une formule d'application disponible au bureau du Greffier, à l'Hôtel de Ville de Grand-Mère, aux heures de bureau soit de 8:30 heures à 12:00 heures et de 13:30 heures à 16:00 heures.

Le choix du personnel électoral se fera le ou vers le 19 mars 1993.

Critères d'admissibilité:

- 1.- être âgé(e) de 18 ans et plus;
- 2.- être domicilié(e) dans la Ville de Grand-Mère;
- 3.- être disponible durant la période électorale;
- 4.- être fiable et posséder un excellent français écrit;
- 5.- une expérience comme recenseur ou autre fonction électoral sera un atout.

Les honoraires payés au personnel électoral sont ceux sanctionnés par décret gouvernemental.

Grand-Mère, ce 28e jour de février 1993.

CHRISTIANE HOULE, Présidente d'élection.



La Ville de Shawinigan

APPELS D'OFFRES

La Ville de Shawinigan demande des soumissions pour la cueillette des déchets.

Le devis et autres renseignements pourront être obtenus à compter du mardi 2 mars 1993, à l'adresse suivante:

Bureau de l'ingénieur
Hôtel de Ville de Shawinigan
Local 221
550 avenue de l'Hôtel de Ville
Shawinigan (Québec)
G9N 6V3
Tél.: (819) 536-7221

Les soumissions devront être placées dans des enveloppes cachetées et clairement identifiées et seront reçues jusqu'à quinze heures (15h00), heure en vigueur localement, le jeudi 18 mars 1993, au bureau de la greffière, local 114 et seront ouvertes publiquement le même jour, à la même heure, par la greffière, dans la salle des délibérations du Conseil.

La Ville de Shawinigan ne s'engage à accepter ni la plus basse, ni aucune des soumissions reçues.

Shawinigan, le 24 février 1993.

Me Louise Panneton, greffière

Avis de recherche



C'est son portrait

Samedi le 20 février à Grand-Mère, les enfants ont perdu un petit chiot avec collier bleu, AU COIN DE LA 6e AVE ET 7e RUE
Couleur: blond
Race: Cooker américain (épagneul)
Sexe: mâle
Âge: 2 1/2 mois
Nom: Mozart

Si vous avez trouvé ce chien, veuillez nous contacter au **533-3147** vous feriez le bonheur de mes trois enfants. C'était leur cadeau de Noël. Merci.

P.S.: Récompense promise

AVIS

Denis Blais

AVIS est donné que **Joseph Jean-Baptiste Denis Blais**, étudiant, domicilié au 2244 de l'avenue Royale à Shawinigan, district de Saint-Maurice, s'adressera au ministre de la Justice pour obtenir un certificat changeant son nom en celui de **Joseph Jean-Baptiste Denis Lucas Lambert Blais**.

SIGNÉ à Montréal, ce dix-septième jour de février mil neuf cent quatre-vingt-treize (1993).

Stéphane Bibeau
Notaire et procureur
du requérant

Améliorez votre qualité de vie

Revenu annuel de 52 000\$ à 93 000\$

Compagnie spécialisée recherche personne

- honnête
- bonne présentation
- sérieuse

Étant en pleine expansion désirant progresser et contribuer à votre succès

- Entraînement complet et bien structuré
- Rendez-vous fournis
- Aucun investissement

Pour entrevue
819-751-1424/
1-800-561-1019

BERTHIERVILLE (QUÉBEC)

Autoroute 40 est, sortie 144 sud jusqu'à Montcalm à gauche

40 MILLES DE MONTRÉAL
LE PLUS GROS AU QUÉBEC



SERONT VENDUS PAR
encan public
intérieur et extérieur



Tél. sur les lieux (514) 497-6129
(514) 836-1847

4-5-6 MARS 1993

VALEUR APPROXIMATIVE DE 80 000 000\$\$\$

Nous avons été mandatés par

Robert Lafleur Ent. Inc.

pour vendre par encan public les actifs provenant de la compagnie
GREAT LAKE CARBON INC.

Lieu de l'encan: Au 61 De Montcalm, Berthierville, (Québec)
(40 milles à l'est de Montréal)

Empruntez l'Autoroute 40 Est, sortie 144 sud jusqu'à Montcalm à gauche jusqu'au 61 De Montcalm

Tél. sur les lieux: (514) 497-6129 - (514) 836-1847
(514) 836-1928 - (514) 836-1859

No. télécopieur: (514) 836-1927

JOUR 1 JEUDI 4 MARS	JOURS 2 VENDREDI 5 MARS	JOUR 3 SAMEDI 6 MARS
<p>Machine shop complet Tours - Grinders - Millings Press - Tables de travail Press drills - Scies à ruban & circulaires</p> <p>Équipement de manufacture Dépoussiéreurs - Bins Screw - Chaînes - Courroies Convoyeurs - Broyeurs à marteau (7) crushers - Silos Cyclones - Ventilateurs Ponts roulants - Station de déchargement - Tamis vibrants Séchoirs rotatifs - Ventilateurs axiaux de toit</p> <p>Électricité 440 & 550 volts Entrée principale (10) sous-stations secondaires & primaires Transformateurs 75 à 16,000 KVA Condensateurs K06 à 5700 KVAR MCC'S / Switches Moteurs - Câbles teck</p>	<p>Pièces de magasin complet Outils de maintenance complets Pièces de rechange pour machinerie Pompes à l'eau Réservoirs Bouilloires à vapeur Lumières extérieures Fixture avec oeil électrique Brass nuts & bolts Balance électricienne Pompe avec moteur électrique transportable Loading & unloading blower Stainless steel Ball Valves manuelles Équipement divers de magasin</p> <p>Jour 1 À 1h00 p.m. Bâtisse & ponts roulants</p>	<p>Petits outils Stainless stell valves Pullers - Wrenches Équipement de rechange, etc. etc.</p> <p>Équipement de bureau Bureaux - Chaises - Filières Tables - Table de conférence (500) lockers Tables & chaises de cafétéria</p> <p>Équipement roulant (10) vans 45'x102" Camions - Hyster chariot Élévateur 15,000 lb Clark chariot élévateur 5,000 lb CAP. Cat. 988 - Cat. 977 L Michigan modèle 125B Volvo B.M. - Stacker Convoyeur - Crusher mobile 750 C.F.M. - Compresseur insonorisé CAT. 245 (2) fardiers 35 à 50 tnes (7) crushers (primaire & secondaire) 50 tnes Pont roulant 60' Span etc. etc.</p>

Également plus de 50 remorques de petits équipements industriels et divers. Vous êtes invités à assister au plus gros encan au Québec. Soyez assurés que vous y trouverez ce que vous cherchez et ce, à des prix de récession.

Pour plus d'informations ou pour recevoir nos brochures,
S.V.P. nous contacter au (514) 836-1847

Dates d'inspection: les 1er, 2 et 3 mars 1993
de 8h00 a.m. à 5h00 p.m.

ENCANTEUR



CAN-AM INTERNATIONAL,

Encanteurs div. de 9227 Canada Limitée
Encanteurs • Évaluateurs • Liquidateurs

61 De Montcalm, Berthierville, Qc

Téléphone: (514) 688-8559 • (514) 497-8129 • (514) 836-1847

ENCANTEUR

PROVINCE DE QUÉBEC
VILLE DE SHAWINIGAN-SUD

Ville de Shawinigan-Sud



AVIS PUBLIC

Règlement 1000.1021

AVIS PUBLIC est par les présentes, donné à toutes les personnes habiles à voter et ayant le droit d'être inscrite sur la liste électorale de la municipalité de Shawinigan-Sud;

QUE le Conseil municipal de la ville de Shawinigan-Sud a adopté, en date du lundi 22 février 1993, son règlement numéro 1000.1021 sur des travaux d'aqueduc sur la 109e Rue, 110e Rue et la 3e Avenue et décrétant un emprunt de 426 420\$;

QUE les personnes habiles à voter sur ce règlement ont le droit de demander que ledit règlement fasse l'objet d'un scrutin référendaire, par l'inscription de leur nom, adresse et qualité appuyée de leur signature, dans un registre ouvert à cette fin;

QUE le nombre de demandes requis pour qu'un scrutin référendaire soit tenu est de CINQ CENTS (500);

QUE si le nombre de demandes requis n'est pas atteint, le règlement sera réputé approuvé par les personnes habiles à voter;

QUE le règlement peut être consulté au bureau du greffier, à l'hôtel de ville, 1550 - 118e Rue, Shawinigan-Sud aux heures ordinaires de bureau et pendant les heures d'enregistrement;

QUE le registre ouvert à cette fin sera accessible au bureau du greffier, à l'hôtel de ville de Shawinigan-Sud, situé au 1550 - 118e Rue, Shawinigan, le mardi 9 mars 1993, de 9h jusqu'à 19h, sans interruption;

QUE le résultat de la procédure d'enregistrement sera annoncé, dans la salle de délibérations du Conseil municipal, située à l'hôtel de ville de Shawinigan-Sud, le mardi 9 mars 1993, à 19h05 minutes.

PERSONNES HABLES À VOTER

Est une personne habile à voter de la municipalité toute personne qui, en date du 22 février 1993, n'est pas frappée d'aucune incapacité de voter et remplit une des trois conditions suivantes:

1. Être domiciliée sur le territoire de la municipalité;
2. Être propriétaire d'un immeuble situé sur ce territoire au sens de la Loi sur la fiscalité municipale;
3. Être occupant d'une place d'affaires située sur ce territoire au sens de la Loi sur la fiscalité municipale.

Une personne physique doit également, à la date de référence, être majeure et de citoyenneté canadienne et n'être ni interdite, ni en cure fermée, suivant la Loi sur la protection du malade mental, ni sous la protection du curateur public.

QUE la personne agissant pour et au nom de copropriétaires indivis d'un immeuble et/ou des cooccupants d'une place d'affaires soit désignée, au moyen d'une procuration signée par la majorité de ceux-ci, comme le seul des copropriétaires ou des cooccupants qui a le droit d'être inscrit sur la liste référendaire à titre de propriétaire de l'immeuble ou d'occupant de la place d'affaires.

QUE la personne agissant pour et au nom d'une personne morale soit désignée par une résolution, parmi ses membres, administrateurs ou employés et doit au 22 février 1993 et au moment d'exercer ce droit, être majeure et de citoyenneté canadienne.

La personne désignée pour exercer les droits d'une personne morale doit, au moment d'enregistrer les mentions qui concernent celle-ci, être majeure et de citoyenneté canadienne et n'être ni interdite, ni en cure fermée suivant la Loi sur la protection du malade mental, ni sous la protection du curateur public, ni frappée d'une incapacité de voter prévue à l'article 524 de la Loi sur les élections et les référendums dans les municipalités. Donné à Shawinigan-Sud, ce 26e jour du mois de février mil neuf cent quatre-vingt-treize (1993).

Me Yves Vincent,
Greffier

LE DES D' MARCHÉ VÉHICULES OCCASIONS

Le numéro qui précède le véhicule annoncé correspond au nom du garage vendeur

Jusqu'à 4 000\$

2 Ford Tempo L
1989, air climatisé
3 950\$

3 Sprint
1988, 3 cyl., auto.
3 200\$

2 Mazda 323 LX
1986, blanc, spécial
2 950\$

2 Pontiac Firefly
1988, rouge
3 450\$

de 4 000\$ à 6 000\$

1 Cavalier RS
1988, 2 portes, très propre,
84,000 km
4 995\$

3 Corsica
1988, 6 cyl., auto., toute
équipée
4 950\$

1 Pick-up Toyota
1986, king cab, très propre,
1 seul propriétaire
5 495\$

5 Camion Chevrolet
1986, V6, 4x4, auto., boîte
en fibre
5 900\$

1 Pick-up F-150
1988, 6 cyl., bonne condition,
vérifié au complet
5 495\$

3 Cavalier RS
1989, 4 cyl., manuelle
4 950\$

1 Ford Aérostair
1988, 6 cyl., auto.,
65,000 km, balance garantie
5 250\$

3 Econoline Ford
1988, 8 cyl., auto.
5 900\$

1 Honda Civic DX
1989, 85,000 km, très propre,
vérifié au complet
5 600\$

3 Nissan King Cab
1988
5 700\$

1 Dodge Caravan
1986, 7 passagers, air climatisé
5 995\$

de 6 000\$ à 8 000\$

6 Honda Accord Limited
1988, bien équipée
7 450\$

1 Honda Accord EXI
1988, toute équipée, état
neuf
7 495\$

4 Chevrolet Blazer
1987, 6 cyl., auto., 2
portes, bleue
6 995\$

2 Dodge Caravan SE
1989, spécial
6 950\$

6 Plymouth Colt
1992, automatique, 2 portes
7 750\$

1 Dodge Caravan
1989, 4 cyl., auto., état
neuf, balance de garantie
7 995\$

3 Ford Probe
1989, 4 cyl., auto.
6 900\$

4 Chevrolet Blazer
1987, 6 cyl., auto., 2
portes, rouge
6 995\$

6 Honda Accord
1988, 2 portes
6 998\$

2 Pontiac Tempest
1990, air climatisé, seulement
29,000 km, comme
neuve
7 950\$

LA VEDETTE DE LA SEMAINE



6 Plymouth Voyager
5 passagers, V6, air climatisé
16 375\$

2 Chevrolet Cheyenne
1988, 5.0 litres
6 950\$

5 Camion
1988, V6, 5 vit., boîte en
fibre, petit bijou, 62,000 km
7 200\$

6 Honda Accord LX
1988, automatique
7 988\$

1 Honda Accord LX
1988, 4 portes, auto., seulement
77,000 km
7 495\$

3 Toyota 4x4
1988, pick-up, 4 cyl., 5 vit.,
7 900\$

5 Honda Accord
1988, hatchback, 3 portes,
69,200 km
7 600\$

de 8 000\$ à 10 000\$

3 Sunbird
1991, 4 cyl., auto.
8,200\$

5 Honda Civic LX
1990, 59,000 km
9 995\$

2 Jeep YJ
1990, rouge, toit dur et toit
mou, très bonne condition
8 750\$

4 Oldsmobile Ciera
1989, 6 cyl., auto., air, 4
portes, blanc, 68,600 km
9 995\$

1 Lumina
1991, 4 portes, auto., état
neuf, air climatisé
8 495\$

6 Honda Accord LX
1989
8 900\$

5 Justy 4x4
1992, auto., 38,000 km,
garantie 5 ans/100,000 km
9 995\$

3 Ford F-150
1988, King Cab, 4x4
9 900\$

6 Honda Accord EXI
1988, 4 portes, air climatisé
8 700\$

5 Mazda 323
1992, auto., radio, garantie
Mazda
8 475\$

de 10 000\$ à 15 000\$

4 Corsica
1992, 6 cyl., auto., air, 4
portes, rouge, 16,000 km
12 500\$

2 Caravan SE
1991, V6, air climatisé, très
propre
12 450\$

5 Subaru Legacy
1990, 46,000 km
11 300\$

4 Pick-up Ford
1988, cab allongé, 8 cyl.,
auto., air, 2 portes, gris,
68,700 km
10 495\$

6 Honda Civic DX
1992, bien équipée
11 992\$

4 Mazda RX7
1990, 5 vitesses, air, 2 portes,
blanche, 26,600 km
13 995\$

5 Pontiac Sunbird LE
1992, 4 portes, auto.,
15,800 km, ABS, air
10 600\$

4 Chevrolet Pick-up
1991, 1/2 tonne, 8 cyl., 2
portes, rouge, 20,830 km
13 995\$

6 Honda Civic
1992, 2 portes, auto.
10 492\$

4 Storm
1992, 4 cyl., auto., 2 portes,
blanc, 19,050 km
10 995\$

2 Jeep Comanche
1992, 4.0 litres, auto., seulement
7,000 km
10 950\$

3 Van Astro
1990, 6 cyl., auto., toute
équipée
11 900\$

15 000\$ et plus

5 Van Chevrolet
1992, 7 portes, toute équipée
18 295\$

4 Oldsmobile Suprême
1992, 6 cyl., auto., air, 4
portes, blanche, 23,400 km
17 495\$

6 Plymouth Voyager
7 passagers, air climatisé
16 950\$

2 New-Yorker Salon
1993, blanche, équipement
complet
19 950\$

5 Plymouth Voyager
1992, 7 passagers, 6 cyl.,
25,000 km
18 495\$

4 Van Astro
1992, 8 passagers, 6 cyl.,
auto., air, 2 portes, blanche,
17,500 km
19 995\$

6 Honda Accord
1992, 2 portes, sport, air climatisé
17 492\$

LA SÉLECTION DES PROFESSIONNELS DE L'AUTOMOBILE

1 **ARVISAIS AUTO INC.**
Tél.: (819) 535-2376
● VENTE D'AUTOS
● PEINTURE - DÉBOSELAGE
Jean-Paul Arvisais, prop.
700, Rue Principale, St-Boniface, Qc GOX 2L0

3 **POSTE D'ESSENCE ST-GEORGES**
VENTE - ACHAT - ECHANGE
AUTOS USAGÉES
OLCO
420, 108e Avenue
St-Georges de Champlain
Bur (819) 538-5166
Cell (819) 371-4184
SYLVAIN GODCHER
representant
PAT CLAUDE PAGE
representant
Res (819) 538-6889

5 **BOULEVARD AUTOS G.S. ENR**
10023, boulevard Des Hêtres, Shawinigan,
(Québec) (819) 539-6906
(Nos prix peuvent se discuter)

2 **J. CLAUDE GERVAIS AUTO INC.**
ST-GEORGES DE GRAND-MÈRE
Automobile
RENE ET YVON GERVAIS
conseillers en automobiles
300, 108e Avenue,
St-Georges de Grand-Mère (Québec)
G9T 3M7 (819) 538-3375
Chez Gervais vous serez satisfait!

4 **LA CONFIANCE ÇA SE MÉRITE**
Cascade
Chevrolet Géo Oldsmobile
Cadillac Ltée
LE SERVICE PAR EXCELLENCE
Shawinigan
539-6494

6 **LA MAISON DE L'AUTO**
7750, des Hêtres
Shawinigan, (Qué.)
G9N 4X4
Tél.: (819) 539-5401

MOTS CACHÉS

6 lettres cachées

R	E	T	S	E	S	E	M	O	R	F	U	R	E	
U	S	A	G	E	R	S	T	N	A	T	R	U	O	P
O	R	U	O	T	N	E	M	E	R	I	O	T	O	N
T	I	R	A	I	L	L	E	R	O	U	L	E	M	O
E	N	I	R	U	E	I	R	E	T	N	I	N	A	I
R	E	R	E	L	L	I	M	R	U	O	F	A	I	T
E	V	O	E	T	C	A	E	L	I	N	E	S	T	A
C	U	U	T	L	R	E	R	U	T	A	R	T	R	R
E	O	G	I	E	I	E	T	R	E	L	A	E	I	I
V	S	E	V	E	R	G	A	P	N	D	T	R	S	P
O	A	U	E	L	O	U	I	R	I	T	I	I	E	S
I	U	R	M	U	N	A	R	O	R	R	O	S	R	N
R	C	S	R	D	D	S	E	N	N	O	N	Q	O	A
I	E	D	A	E	S	O	I	E	R	I	E	U	N	R
C	E	N	O	S	I	H	A	R	T	S	E	E	T	T

Acte alerte arme astérisque	Maîtriseront mare	rature roule
Elude ester évide	Nonnes notoirement	Sauce sauge sénile soierie souvenirs
Fait fourmiller	Pourtant prolifération promesses prôner pure	Taire tenir tirailleur tour*
Gourde grèves	Recevoir religion retour ronds rongeurs	trahison transpiration trois Usagers
Intérieur		

X MOTS CROISÉS

1	2	3	4	5	6	7	8	9	10	11	12
1											
2											
3											
4											
5											
6											
7											
8											
9											
10											
11											
12											

HORizontalement

- Prénom et nom du joueur de hockey canadien le mieux rénuméré au monde jouant à Pittsburgh.
- Se dit d'un produit qui favorise la formation d'une émulsion ou sa conservation.
- Étendue désertique. -- Produire, créer.
- Établir un lien de parenté entre. -- Suc de certains fruits -- Epoque.
- Témoigna de la répugnance. -- Usages.
- Impulsion. -- Ils servent à l'amendement des sols.
- Adverbe. -- Modéral.
- Morceau de mouton comprenant les gigots, les selles et les filets. -- Homme très cruel, sanguinaire.
- Parcourt un cours d'eau d'aval en amont. -- Surveillance destinée à éviter d'être pris.

VERTICALEMENT

- Ils attaquent le bois des charpentes. -- Rassasié.
- En le prononçant, on donne son approbation. -- Elargir.
- Poussera des cris de menace. -- Composé dérivant de l'ammoniac.
- Personnel. -- Manifeste (se) sa mauvaise humeur en contractant le visage.
- Risqué. -- Machine servant à reproduire des textes dactylographiés.
- Premiers traits d'un être appelés à se développer. -- Une lettre les sépare.

7-Fis oublier. -- Edith Car-

- Il indique la direction du vent. -- Bande de gens acharnés contre quelqu'un.
- Engrais azoté d'origine industrielle. -- Demandes instantes.
- Fis oublier. -- Edith Car-
- Poussent leur cri en parlant de carnassiers. -- Flirt.
- Prénom masculin. -- Crochet de fer à plusieurs branches.
- Sorte de prune. -- Membre d'une ligue.
- Matrice. -- Emprunt d'Etat à long terme.
- Vin blanc de Cadix. -- Poirées.

Solution du dernier problème

1	E	R	I	C	L	I	M	D	R	O	S
2	D	E	S	O	L	I	D	A	R	I	S
3	U	X	O	R	I	L	O	C	A	L	E
4	L	E	N	S	I	L	A	L	E	S	
5	C	O	T	E	S	E	R	K	E		
6	O	V	E	A	S	S	A	U	T	S	
7	R	A	M	I	T	T	I	T	A	N	
8	A	L	B	I	T	E	S	E	T	E	
9	M	A	O	S	R	O	U	S	S	I	T
10	T	I	R	E	L	A	I	N	E	F	T
11	E	R	I	N	E	R	I	A	M	E	
12	S	E	N	E	A	S	S	U	R	E	S

SPÉCIAL DE LA RELÂCHE SCOLAIRE POUR VOUS LES ÉTUDIANTS

2/1

toute la semaine sur films et cassettes de jeux

Films d'enfant

0,50¢

Maintenant disponibles:

- Les escrocs
- Le monde de Cool
- Lune de miel à Vegas
- Ligue en jupons
- La mort vous va si bien

Pour un dernier jeudi

5 à 7 à

0,99¢

sur les films
Aucune réservation

VIDEO JEUX LE ROCHER ENR.

303, 6e Avenue, Grand-Mère

horoscope

par

Madame MINOU

Louise HALEY -
Téléphone: 514-521-8745
Semaine du 27 février
au 6 mars 1993



ANNIVERSAIRES CETTE SEMAINE

28 février René SIMARD
POISSONS - BOEUF
4 mars Paolo NOËL
POISSONS - SERPENT



BELIER

Vous avez beaucoup de choses à apprendre en peu de temps. Vous êtes dans une période de bonheur. Tout va pour le mieux. Tout est facile.



TAUREAU

Vous êtes dans une phase de chances. Les gens attendent beaucoup de vous. Vous êtes capable de donner ce qu'ils attendent. Ne craignez rien.



GEMEAUX

La planète PLUTON vous oblige à changer des choses dans votre travail et à comprendre les choses avec intelligence. Ayez confiance. Tout ira pour le mieux. Tout est beau.



CANCER

Vous êtes sur le point de savoir où vous allez, et comment les choses s'arrangent pour le mieux. Vous avez des chances à vivre, et des chances à comprendre, au travers de diverses situations.



LION

Vous ne devez jamais vous exclure vous-même des gens qui vous aiment, car vous auriez tort. Votre fierté est très sensible, et votre émotivité est extrême. Souvenez-vous en.



VIERGE

Vous avez une grande force morale en vous. Vous la comprendrez bientôt. Vous serez capable de faire des choses incroyables. Ayez confiance.



BALANCE

Vous avez énormément de chances. Vous êtes dans une phase où l'on vous aime. Tout ce que vous faites arrive à point. Ayez confiance en vous.



SCORPION

Faites attention à votre santé. Ne vous placez pas dans des situations où vous auriez à regretter vos excès. Surtout évitez ce qui vous apporterait des ennuis, au niveau légal.



SAGITTAIRE

Vous avez beaucoup de choses à vivre au niveau financier. Vous découvrez les gens, ainsi que les situations d'une façon nouvelle. Vous apprenez en peu de temps des choses importantes. Tout est merveilleux.



CAPRICORNE

Vous allez très vite vers ce que vous désirez. Vous faites rapidement ce qui vous semble essentiel. Cependant, ménagez votre santé.



VERSEAU

Vous avez de la chance en ce qui concerne ce que vous entreprenez. Vous vivez du bonheur dans ce que vous créez. Les choses vous semblent plus facile et meilleure. Cela est vrai.



POISSONS

La planète MERCURE fait que vous méditez beaucoup sur ce que vous dites, sur ce que vous faites, ainsi que sur ce que vous ressentez. Ne vous en faites pas. Les choses iront pour le mieux. Soyez conscient de tout ce qui vous arrive, d'une façon bénéfique. Ayez confiance en votre existence.

sports / loisirs

Fantaisie en pleine nature avec "Corps élan"

SHAWINIGAN - Corps en Élan, offre le volet "Fantaisie en pleine nature". Sous le thème "Au grand air", les participants sont invités à faire l'expérience de prendre le temps de s'approcher de la nature pour y découvrir sa nature intérieure.

C'est vivre un séjour au rythme de la nature où la magie de l'essentiel rappelle à l'être humain la beauté du moment présent. À chaque saison, Corps en Élan crée un séjour en pleine nature pour fêter les saisons. Les activités proposées durant le séjour sont de type récréatif et créatif, avec un mélange de temps de solitude et de partage.

Par les activités récréatives, on désire amener la personne au plaisir d'être en mouvement, en nature avec la nature. Les activités sont: marche méditative à la découverte de la nature, aventure douce en raquettes, jeux d'exercices corporels en nature et rencontre énergisante avec les éléments de la nature.

Les activités créatives visent à se découvrir et se laisser surprendre par son enfant intérieur, son soi créateur. Les ac-

tivités créatives sont: écriture spontanée dans un journal personnel, expérience de dessins symboliques et mouvement créatif avec la nature.

"Fantaisie en pleine nature" aura lieu du 15 au 18 mars, aux gîtes du parc national de la Mauricie et une rencontre préparatoire aura lieu le 8 mars. Pour réserver, vous composez le 537-7875 en demandant Marie Gosselin ou Sylvie Gervais.

Glucomètres demandés

À tous ceux et celles qui ont des appareils et des glucomètres de l'Ordre de la Fraternité des Aigles et des dames auxiliaires, veuillez contacter sans tarder le local des Aigles en composant le 537-3849.

Championne sur glace



Dans le cadre d'une tournée avec la Banque Nationale, la porte-parole Sylvie Fréchette, rencontrait les Cataractes de Shawinigan. À cette occasion, les nageurs du Club Cyranus et les nombreux fans de la championne en nage synchronisée sont venus la rencontrer. Au nom des Cataractes, le capitaine Stéphane Semoes remettait à la nageuse une casquette à l'effigie des Cataractes ainsi qu'une plaque-souvenir. La nageuse a effectué la mise au jeu pour les capitaines Alain Côté, des Bisons de Granby et Stéphane Semoes des Cataractes. Elle est entourée de Michel Larivière, directeur de la Banque Nationale à Shawinigan, Renaud Nadeau, vice-président régional; Louis Beaudoin, gouverneur des Cataractes et Roland Désaulniers, maire de Shawinigan. (Photo l'HEBDO)

PNEUS À BAS PRIX FANTASTIQUES!

RADIAL TOUTES SAISONS GOODYEAR À BAS PRIX DECATHLON

A PARTIR DE

39⁹⁵\$

Valide jusqu'au 12 mars 93

PI55 180 R13 BBTE	39.95
PI65 80 R13 BBTE	45.95
175 80 13 BBTE	50.95
185 80 13 BBTE	53.95
185 75 14 BBTE	54.95

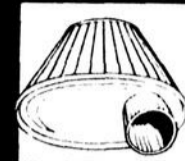

OFFRE SUR SILENCIEUX!

Service rapide et garanti à prix très abordable. Un silencieux économique garanti pendant 12 mois.

\$39.95

Valide jusqu'au 12 mars 93

Valide jusqu'au 12 mars 93

RABAIS DE 25% SUR LES

PIÈCES DU SYSTÈME D'ÉCHAPPEMENT.

* Basé sur la liste de prix Walker en vigueur. Ne peut être jumelé à une autre promotion.



OFFRE SPÉCIALE SUR FREINS

Valide jusqu'au 12 mars 93

- Remplacement des sabots
- Graissage des joints
- Ajustement
- Sabots garantis tant que vous possédez votre voiture

\$59.95

Pour un jeu de 2 roues sur la plupart des voitures

VERIFICATION GRATUITE

Vite fait, bien fait, au meilleur prix!



Nous acceptons maintenant la carte Capitale

SILENCIEUX FREINS AMORTISSEURS ALIGNEMENT PNEUS JAMBES DE FORCE DIRECTION JOINTS DE CARDAN

4620, boul. Royal Shawinigan

(819) 539-2201

Lors de votre prochaine visite, renseignez-vous sur les **PROMOTIONS PACO.**

OBTENEZ UNE VALEUR DE PLUS DE 100\$ POUR SEULEMENT 20\$!

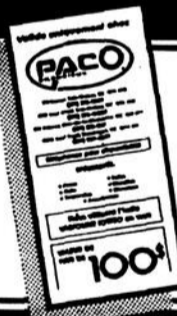

- 1 vidange d'huile gratuite
- 1 vérification préventive
- Rabais de 20\$ sur l'alignement
- 2 vidanges d'huile à moitié prix
- Rabais de 10\$ sur pneus
- Rabais de 10\$ sur amortisseurs
- Rabais de 10\$ sur freins
- Rabais de 10\$ sur échappement



AIR CLIMATISÉ

physicentre
maxi-forme

529, 6e Avenue, Grand-Mère
533-5147

FÉLICITATIONS!

Physicentre Maxi-forme est fier de souligner la participation de ses membres au **Marathon canadien de ski de fond** qui se tenait les 13 et 14 février de Lachute à Gatineau.

De gauche à droite: Mario Gélinas et Denis Vanasse ont complété la catégorie bronze qui consiste à franchir la 1ère étape de 80 km dans un temps de passage déterminé et le lendemain, compléter la 2e étape qui s'étend sur 90 km.

Yves Marcouiller et Guy Gélinas ont complété la catégorie argent qui consiste à la même épreuve en traînant un sac à dos de 20 lbs. Ces épreuves demandent beaucoup d'endurance et de détermination.



Observez le code

GRAND-MÈRE - Eh oui, 3e tempête en une semaine. C'est beaucoup plus que tout le reste de l'hiver. La neige est enfin arrivée, mais mieux vaut tard que jamais! Les conditions de ski sont vraiment exceptionnelles.

le plaisir des skieurs. Ce code n'est pas compliqué, il consiste d'abord à observer la signalisation; un débutant dans une piste experte, n'est pas à sa place et risque de finir sa journée dans une ambulance.

Au cours de sa descente, le skieur doit céder la priorité à ceux qui skient plus bas que lui (au devant de lui) et prendre une trajectoire qui évitera de les mettre en danger.

Pour avoir un bon contrôle, les skis doivent être bien affûtés pour assurer une bonne prise, surtout si la neige est durcie. Les skis doivent être munis d'un système de freinage efficace en cas de délestage; autrement dit, si votre fixation cède et vous perdez un ski, celui-ci doit s'arrêter rapidement.

Enfin, lorsqu'il s'arrête, le skieur doit s'assurer qu'il peut être vu de ceux qui viennent derrière lui et qu'il n'obstrue pas la piste. Le code de conduite comporte également des interdictions: faire de la

descente rapide, faire des sauts, skier hors piste, s'engager dans une piste fermée, skier avec un baladeur, déplacer une signalisation, quitter les lieux d'un accident dans lequel on est impliqué sans s'être identifié auprès d'un secouriste.

ACTIVITÉS À VENIR:

À la Station de ski Vallée du Parc, le 6 mars prochain, c'est le

Défi Pepsi (compétition parents-enfants). Toujours à la Vallée, le lundi 8 mars, c'est la Journée Internationale de la Femme. Pour cette occasion, toutes les femmes pourront skier pour 8,00\$, louer l'équipement pour 8,00\$ et enfin, suivre un cours de groupe pour 8,00\$. Aussi, pour les cours, il faut s'inscrire en téléphonant au 538-1639. Bonne semaine à tous et bon ski!



Les dernières tempêtes de neige qui sont tombées sur la région font que la pratique de ski est idéale en cette fin de saison hivernale. (Photo L'HEBDO)

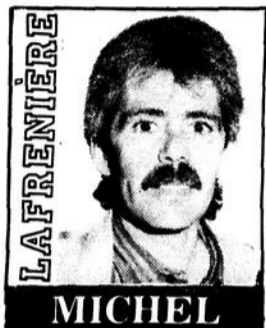

J'ai lu dans un journal, qu'il y avait près de 29,000 personnes qui se blessent chaque année dans les pentes de ski alpin. Dans 70% des cas, les skieurs blessés reconnaissent qu'ils sont responsables de leur accident.

Le respect du code de conduite suffirait, à lui seul, à réduire grandement les malheureuses statistiques et à assurer

Grand-Mère Boussoles et cartes

GRAND-MÈRE Un cours théorique et pratique d'orientation à la boussole, organisé par le comité des amis des Scouts de Grand-Mère, aura lieu le dimanche 27 mars et le 3 avril 1993.

géographiques ainsi que du papier et des crayons aux participants. Vous pouvez toutefois apporter votre boussole bien entendu.

La formation sera donnée par Denis Frappier, un "grand maître coureur des bois" au sous-sol de l'église Saint-Jean-Baptiste. Il en coûte 30\$ (dîner inclus) et on prêtera des boussoles, des cartes

Pour s'inscrire, il faut avoir plus de 12 ans, aimer la nature et vouloir s'aventurer en forêt en toute sécurité. Vous contactez Raymonde Sylvestre en composant le 538-2912. Faites vite car un maximum de 25 personnes sera accepté.

 ** du 15 octobre 92 au **Hôtel Maritime** **
 ** 30 avril 93 **
 ** Chambre de luxe **
 ** ~~110.00~~ 64.95\$ **
 ** Au coeur du centre-ville **
 ** MONTRÉAL **
 ** (coin Guy & René-Lévesque) **
 ** (514) 932-1411 **
 ** 1-800-363-6255 **
 ** et recevez 12.00\$ (en coupons) **

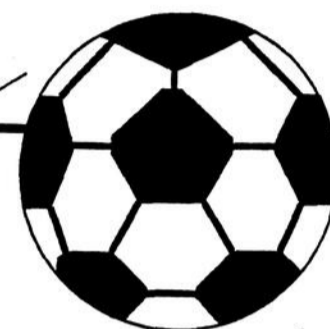

La saison '93 de la ligue de soccer de Shawinigan s'en vient à grands pas

Date des inscriptions : 6 et 13 mars **Heure :** 10h00 à 13h00

Endroit : Aréna de Shawinigan (Salle de conférence)

Information : M. Yves Bourque : 539-6072
 Service des loisirs de Shawinigan : 536-5545

ÉCOLE PRÉ-ATOME (6 ans)-----	30,00 \$
né le ou entre le 1 août '86 et le 1er juil. '87	
ATOME (7 - 8 ans) -----	35,00 \$
né le ou après le 1 août '84	
MOUSTIQUE (9 - 10 ans)-----	35,00 \$
né le ou après le 1 août '82	
PEE-WEE (11 - 12 ans) -----	40,00 \$
né le ou après le 1 août '80	
BANTAM (13 - 14 ans)-----	40,00 \$
né le ou après le 1 août '78	
MIDGET (15 - 16 ans) -----	40,00 \$
né le ou après le 1 août '76	



 Photo de l'enfant et carte d'assurance maladie obligatoire

Délégation du Centre-Mauricie à la 28e Finale d'hiver des Jeux du Québec à Baie Comeau

ATHLÈTES

JUDO

- Tommy Genest
- Sébastien St-Louis

KARATÉ

- Isabelle Milord
- Renaud Ouellet
- Caroline Yergeau

PATINAGE ARTISTIQUE

- Nadia Déziel
- Annie Thellend
- Karine Gauthier

SKI DE FOND

- Charles Gélinas
- Martin Côté

BADMINTON

- David Gélinas
- Eric Massicotte
- Amélie Felix

HALTÉROPHILIE

- Hugo Leclerc
- François Brousseau
- G. Beauchamp

HOCKEY SUR GLACE

- Martin Ricard
- B. Carpentier
- David Bélanger

HOCKEY SUR GLACE

- Charles Grenier
- David Gélinas
- Sébastien Gélinas

NAGE

- Mélanie Guindon
- Kim Bourassa

SKI ALPIN

- Jean-François Lamy
- Mylène Laporte

TENNIS DE TABLE

- Louis Lefebvre
- Luc Lefebvre

VOLLEY-BALL

- Jannick Paquin
- Hélène Lefebvre
- M.-C. Grenier
- Martine Grenier

ATHLÈTES

- Caroline Jean
- Mélanie Pratte
- Julien Noël
- Véronique Pronovost

KARATÉ

- Annick Moreau
- Annick Gélinas
- Guylaine Légaré

KARATÉ

- Anna Boivin
- P.-L. Désaulniers
- Yvon Gariépy

PATINAGE ARTISTIQUE

- Richard Lambert
- Stéphane Pagé
- Mathieu Thiffault

PATINAGE ARTISTIQUE

- Michel Patry
- Philippe St-Onge
- David Jacques

SKI DE FOND

- Dany Roberge
- Samuel Cournoyer
- François Thiffault

SKI DE FOND

- Yanick Lacoursière

BADMINTON

- ACCOMPAGNATEURS
- HALTÉROPHILIE

HALTÉROPHILIE

- Gail Leclerc
- François St-Pierre

HOCKEY SUR GLACE

- Denis Francoeur
- René Perron
- Denis Bédard

HOCKEY SUR GLACE

- NAGE
- SYNCHRONISÉE

NAGE

- Luc Gélinas
- SKI ALPIN

SKI ALPIN

- Stéphanie Cloutier
- TENNIS DE TABLE

TENNIS DE TABLE

- Marc Baribeau
- VOLLEY-BALL

VOLLEY-BALL

- Yves Carpentier
- Caroline Lessard
- Carl Gagnon
- Nicolas Désaulniers
- Martin Sigmen

ANIMATEURS

- Mélanie Gélinas
- Patrick Bouchard

SPÉCIAL 5^e anniversaire

De plus, venez voir nos nouveaux modèles 1993

VOGUE et **AQUALEADER**

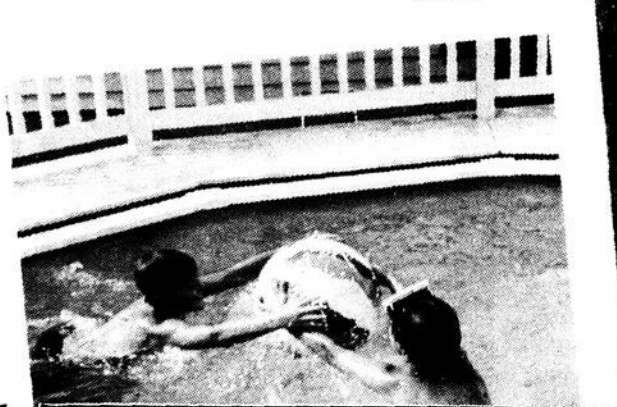

OFFRE EN VIGUEUR DU 1er MARS AU 31 MARS 93

Piscine 24' à partir de

1499\$

équipement inclus



Le maître piscinier®

PISCINES LES FORGES

7595 BOUL. DES FORGES
TROIS-RIVIÈRES

372-9230



Plan de financement disponible

LUNDI AU MERCREDI DE 9H À 18H
JEUDI ET VENDREDI DE 9H À 21H
SAMEDI DE 9H À 21H
DIMANCHE DE 11H À 17H

BAR BISTRO GRAND-MÈRE
6^e AVENUE, GRAND-MÈRE

Vendredi 4h à 7h
Fèves au lard
gratuites

Jeu 4h à 7h
Ailes de poulet
gratuites

«PLAISIR»

LUNDI

MARDI

MERCREDI

17 hres à la fermeture

Combattons la récession

VENDREDI-SAMEDI
MARS

EXCELLENT DUO
LA VIRÉE

«DANSE»

DIMANCHE
14 HRES À 22 HRES

ENCAN
avec Gaston Désaulniers

TOUS LES JOURS, VENEZ RENCONTRER PAULO MÉLANÇON

Météo et qualité de la sève

Lorsque le printemps arrive, et avec lui le temps d'entailler les érables, la sève contient 97,5% d'eau, 2,4% de sucre et 0,1% de matière minérale.

Plusieurs facteurs doivent être réunis pour arriver à cette qualité de sève. L'espèce d'érable est, bien sûr, très importante. Il faut aussi compter sur la température, sur les techniques utilisées et sur la période d'entaillage. Il faut aussi te-

nir compte d'un facteur souvent oublié: le diamètre et la hauteur des arbres.

Une érablière où les arbres sont plus espacés aura des érables plus forts et plus hauts. La sève de ces arbres est habituellement plus abondante et plus sucrée, surtout si ils sont exposés au soleil et à l'abri du vent.

Enfin, l'élément sans contredit le plus important: dame nature doit collaborer en donnant

un été chaud et ensoleillé, entrecoupé de bonnes pluies; en donnant aussi un hiver durant lequel le sol ne gèlera pas trop profondément et en amenant un réchauffement progressif de la température au printemps. Malgré tout, il est très important qu'au printemps les nuits de gel alternent avec des jours de dégel pour que puisse s'exercer une pression suffisante permettant l'écoulement de la sève.



POUR VOS PARTIES DE SUCRE

VENEZ VOUS DIVERTIR L'ÉRABLIÈRE BUREAU

821 rang St-Joseph
St-Adelphe

(418) 322-5517

Danse tous les samedis soir

Prix spécial pour groupes sociaux
- Âge d'Or, Aféas, Club Optimiste,
Chevaliers de Colomb

ET SUR SEMAINE, PRIX SPÉCIAL ÉTUDIANTS
ET TRAVAILLEURS

Réservez dès maintenant

Normand Lafontaine (418) 322-5977

Réjean Baillargeon (418) 328-3629

OUVERTURE LE DÉBUT MARS

Erablière Aux Mille Erables



Ste-Thècle

Anita et Angelo Trépanier



CABANE À SUCRE AUX MILLE ÉRABLES

1671 rte 153, Ste-Thècle (418) 289-2348

Anita et Angelo Trépanier - Réservez dès maintenant
2 salles, capacité 400 personnes



Emballage cadeau de produits d'érable

Vaste choix en inventaire

NOUVEAU

Tour de poney pour les enfants

SPÉCIAL PRÉ-SAISON

entre le 6 et le 20 mars
à la cabane

OUVERT 7 JOURS PAR SEMAINE

- Menu typique de cabane à sucre
- Disco avec animation
- Salle de danse

PRIX SPÉCIAL

Pour groupe de l'Âge d'Or ou d'étudiants avec animation (sur semaine)

GAGNANT DE PLUSIEURS PRIX

- Roi de l'érable 1986-1987
- Maître sucrier titre d'excellence 1990

Dépositaire d'équipement d'érablière Water Loo

UNE SUCRÉE DE BELLE SAISON

Menu de cabane à la maison

Les parties de sucre ont toujours été une occasion de faire bonne chère. Les cabanes à sucre offrent un menu de cuisine québécoise traditionnelle, des repas chargés de souvenirs et pris dans une ambiance chaleureuse.

Ce repas se compose généralement de soupe aux pois, d'omelette, de jambon, de fèves au lard, d'oreilles de crisse, de salade de choux, de grands-pères dans le sirop et de tartes au sucre. Le tout est copieusement arrosé et se termine, après un peu d'exercice, par de la tirs d'érable sur la neige.

Pour vous permettre de recréer ce repas traditionnel chez vous, nous vous proposons les recettes suivantes: jambon à l'érable, salade de choux, grands-pères dans le sirop.

Jambon à l'érable

Ingrédients

- 1 jambon d'environ 5 kg (10 lb)
- 125 ml de sirop d'érable (1/2 tasse)
- 125 ml de jus de pommes (1/2 tasse)

Préparation

- Placer le jambon dans une grande lèchefrite le gras sur le dessus

- Faire cuire au four à 150°C. (300°F.) en comptant environ 35 minutes par kg (16 minutes par lb)

- Après 2 h 15 de cuisson, mélanger le sirop et le jus de pommes et augmenter le four à 190°C. (375°F.)

- Aux cinq minutes rosir le jambon avec le mélange sirop d'érable et jus de pomme jusqu'à parfaite cuisson et jusqu'à doré à point.

Salade de choux

Ingrédients

- 125 ml de piment vert haché fin (1/2 tasse)
- 1 L de chou haché fin (4 tasses)
- 1 pomme
- 30 ml de jus de citron (2 c. à table)
- 15 ml de sucre (1 c. à table)
- 1/2 ml de poivre (1/2 c. à thé)

Préparation

- Hacher fin le piment, le chou et la pomme
- Mélanger le citron, le sucre et le poivre avec la mayonnaise

- Au moment de servir ajouter le mélange précédent au piment, au chou et à la pomme en s'assurant que la salade soit bien imprégnée

Grands-pères dans le sirop

Ingrédients

- 375 ml de farine (1 1/2 tasse)
- 125 ml de lait (1/2 tasse)
- 2 oeufs
- 15 ml de poudre à pâte (3 c. à thé)

- 3 ml de sel (1/2 c. à thé)

- 1 L de sirop d'érable (1 pinte)

Préparation

- Tamiser tous les ingrédients secs
- Mélanger le lait et les oeufs en y ajoutant graduellement les ingrédients secs et en faisant attention que la pâte ainsi formée soit bien lisse et épaisse
- Faire bouillir le sirop
- Jeter dans le sirop bouillant de petites cuillerées de pâte
- Procéder de même jusqu'à épuisement de la pâte (si le sirop diminue trop, en ajouter)
- Servir avec le sirop épaissi de la cuisson.

CABANE À SUCRE DU LAC MONDOR

3840-85e Avenue, Grand-Mère

Léonard Gélinas, prop.

Ouverture 6 mars



Repas typique de cabane à sucre
Capacité: 250 places
3 salles à votre disposition
Groupe: 50 personnes et plus peut être seul (salle privée)

CABANE À SUCRE À VENDRE CAUSE: RETRAITE

Réservation ou information

538-8759

CABANE CHEZ HILL

Cabane à sucre (licencié) - Réceptions

1220 St-Joseph
ST-MATHIEU DU PARC
Normand Lefebvre, prop.

UNE CORDIALE INVITATION!

MENU

- Fèves au lard
- Omelettes au jambon
- Saucisses dans le sirop
- Oeufs dans le sirop
- Crêpes
- Grillades
- Jambon
- Patates rôties
- Salade de choix
- Marinades maison

BALADE EN TRAÎNEAU ANIMATION

Réservation

532-2843

CABANE À SUCRE

- Repas typique
- Licencié
- Produits de l'érable

**RÉSERVEZ TÔT!
POUR VOS "PARTY" DU
TEMPS DES SUCRES**

BIENVENUE À TOUS! **PRIX SPÉCIAL sur semaine**

2 salles disponibles: -50 personnes -25 personnes

DU NOUVEAU CHEZ TI-PÈRE

- Balade en traîneau
- Musicien sur place la fin de semaine



CABANE À SUCRE CHEZ TI-PÈRE

Restaurant licencié

98 rue Champagne, Rang des Bouleaux Blancs
St-Élie-de-Caxton

1-221-5536



**ERABLIÈRE
Denis Bédard**

Capacité 200 personnes

DENIS BÉDARD

91 Rivière Batiscan est, St-Stanislas
Cté Champlain, Qué. G0X 3E0 (sur la route 159)

RÉSERVEZ DÈS AUJOURD'HUI

RÉSIDENCE

SUCRERIE

418-328-3800 ou 328-3015

FÊTE AUX SUCRES

à partir de la mi-mars

- Menu typique de cabane à sucre
- Fabrication des produits d'érable sous vos yeux (salle d'évaporation)
- Promenade en traîneau
- Samedi soir danse
- Prix spéciaux pour groupe sur semaine

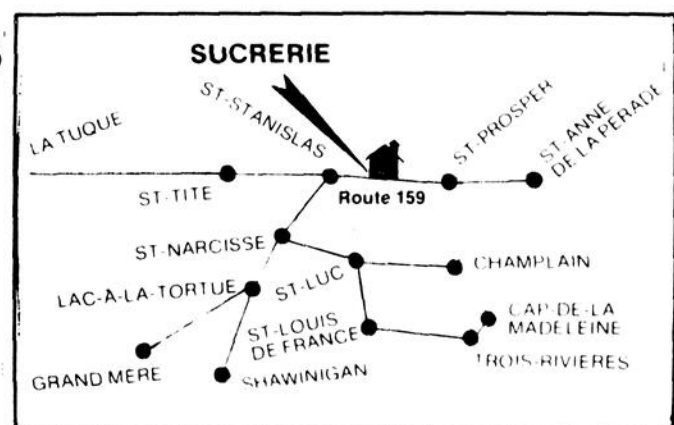

LE TEMPS DES SUCRES...

UNE SUCRÉE DE BELLE SAISON



"Les sucres" d'E.-J. Massicotte (ANQ IBC).

La tradition des sucres

Quand arrive la fin de février, que l'on commence à sentir la fin de l'hiver, revient une coutume bien établie: le temps des sucres!

Cette tradition est entrée dans nos moeurs dès les débuts de la colonie. En effet, ce sont les Amérindiens qui ont expliqué aux habitants que l'érable à sucre et l'érable rouge, qu'on appelle aussi la plaine, sont les arbres de la fo-

rêt qui ont le plus de sève sucrée, tant en quantité qu'en saveur. Ce sont aussi les Amérindiens qui ont montré aux habitants comment entailler l'érable et comment recueillir la sève dans des casseaux d'écorce de bouleau. Enfin, ce sont les autochtones qui ont expliqué quoi faire avec cette sève, comment par la chaleur et le temps on la faisait éva-

porer pour en faire du sirop et du sucre.

Nos premiers colons ont eu le mérite de retenir la leçon, d'en améliorer la technique en se servant d'un outillage plus adapté qui leur a permis de faire non seulement du sirop d'érable, mais aussi du sucre d'érable, longtemps le seul sucre consommé dans les campagnes de la colonie.

Au fil des ans, les techniques et les méthodes d'exploitation se sont raffinées. Aujourd'hui, la production de l'érable est une véritable industrie, réputée à l'échelle internationale. Produit typiquement canadien, le pays fournit environ 70% de la production mondiale, alors que le Québec représente à lui seul 90% de la production nationale.



L'Érablière du Lac

ENR.



492, Lac à la Perchaude
St-Tite, QC GOX 3H0

Réservez tôt pour vos fêtes aux sucres

● LICENCIÉ

- Menu typique de cabane à sucre
- Accès aux handicapés

Prix spéciaux pour groupe sur semaine

Pour réservations:
(418) 365-3217
(418) 365-6408

VASTE STATIONNEMENT
PRODUITS DE L'ÉRABLE SUR PLACE

MENU À VOLONTÉ

- Soupe aux pois
- Omelette jambon
- Patates fricassée
- Céleri
- Oeufs dans le sirop
- Thé, café, jus
- Fèves au lard
- Grillades
- Salade de chou
- Crêpes
- Pain et beurre
- Tire sur la neige

OUVERT À L'ANNÉE POUR TOUT GENRE DE RÉCEPTION

● SERVICE DE TRAITEUR ●

Dépositaire de matériel pour érablière

Dominion & Grimm Inc.

VASTE CHOIX D'ÉQUIPEMENTS D'ÉRABLIÈRE

- Contenant de tous genres (sirop, tire, etc.)
- Tubulure
- Évaporateur
- Pompe vacuum
- Osmose
- Machine à pression
- Nettoyeur



Pour tous vos besoins, contactez-nous dès aujourd'hui

(418) 365-3217 ou 365-6408

VENEZ VOIR NOS VTT POLARIS

à notre salle de montre

Plusieurs modèles 250 à 350
4x4 ou 2x4

À DES PRIX DÉFIANT toute compétition



OBTENEZ 200\$ d'équipement À L'ACHAT D'UN VTT POLARIS

ATELIER CLAUDE ENR.

2763 de la Montagne, Shawinigan-Nord

539-6088

UNE SUCRÉE DE BELLE SAISON

Les produits de l'érable

L'évaporation de la sève d'érable la transforme en sirop. Si on fait bouillir le sirop un peu plus longtemps, il épaissit et se transforme en cette tire d'érable si délicieuse lorsque servie sur la neige. Un peu plus de cuisson et le sirop deviendra un beurre d'érable, un sucre mou ou un sucre dur. Tout est question de cuisson, d'âge et de qualité du sirop.

Les étapes

Pour obtenir un excellent sirop, la vedette des produits de l'érable, il faut bien posséder la technique de l'évaporation qui amène rapidement la sève à ébullition et la maintient à une température uniforme.

La température d'évaporation de la sève doit être à 104C. lorsqu'à pression at-

mosphérique normale. Il faut donc utiliser un thermomètre pour ajuster le degré en conséquence. L'écume qui se forme durant l'ébullition doit être enlevée régulièrement afin d'empêcher une accumulation de saletés. Lorsque le sirop se gonfle et qu'il forme une espèce de mousse, il faut redoubler d'attention puisqu'il est presque prêt. Il faut de 30 à 45 litres de sève (cela varie selon la teneur en sucre) pour obtenir un litre de sirop d'érable.

La tire d'érable, la joie de tous lorsqu'elle est mangée sur la neige, s'obtient à partir d'un sirop dont la teneur en sucre est plus élevée. On prolonge la cuisson de ce dernier jusqu'à épaississement léger; puis, on laisse reposer pour diminuer le gonflement. On peut en rem-

plir de contenants pour consommation ultérieure ou simplement l'étendre sur la neige pour s'en sucrer le bec un bon coup.

Le beurre d'érable s'obtient pour sa part après le refroidissement du sirop. Il s'agit alors de brasser vigoureusement le sirop afin d'en obtenir un mélange homogène, sans filament. Il aura la texture d'un beurre mou tout en étant doux.

Après le sirop d'érable, le produit le plus populaire est sans contredit le sucre d'érable, servi tel quel ou en dérivés de toutes sortes et de bons de toutes formes. Ce sucre, de couleur ambre clair ou brun foncé (la teinte varie selon la qualité du sirop et la technique utilisée) s'obtient par une cuisson pro-

longée du sirop. Une fois la température nécessaire obtenue, on place le sirop sur des blocs ou sur un grillage afin de laisser l'air frais s'imprégner pour une période d'une minute par litre de sirop utilisé. Cette opération terminée, il faut brasser et tamiser ce qui est devenu un sucre d'érable.

Autrefois, on fabriquait le réduit que les acériculteurs avaient l'habitude de mélanger à du whisky afin de se donner un petit coup de cœur quand ils revenaient du bois avec leurs tonneaux pleins de sève. Ce réduit n'était autre chose que la sève bouillie avant qu'elle ne devienne sirop. Aujourd'hui, cette coutume a été maintenue dans certaines cabanes à sucre qui en offrent un petit verre en guise d'apéritif.

Pour vos
partys
des sucres

RESTAURANT CLUB TITAN

495, HAUT-DU-LAC, NORD / ST-TITE, QUÉ. / GOX 3HO

Pour information et réservation
Tél.: (418) 365-5515

VENTE DE PRODUITS D'ÉRABLE

- Sirop
- Tire
- Sucre
- Beurre, etc.

**REPAS DE CABANE À SUCRE
AMBIANCE EXCLUSIVE**

PRIX SPÉCIAUX POUR GROUPES D'ÉTUDIANTS ET ÂGE D'OR MUSIQUE SUR DEMANDE

Aussi disponible pour groupe sur semaine

MENU TYPIQUE DE CABANE À SUCRE

- Soupe aux pois
- Omelette
- Jambon
- Fèves au lard
- Fricassé
- Crêpes
- Oeufs dans le sirop
- Tire sur la neige
- Grillades de lard salé
- Trempette
- Tarte au sirop d'érable

SUCRERIE BOISVERT

11 riv. Batiscan Est, St-Stanislas
Camille Boisvert, prop.

Fête aux sucres

Ouvert 7 jours à partir du début mars
Réservez tôt pour de meilleures dates

Sucrerie (418) **328-3064**

Rés. (418) **328-3722**



MAINTENANT AGRANDI POUR MIEUX VOUS SERVIR PERMIS DE BOISSON

Accessible aux handicapés

AMBIANCE CHALEUREUSE

- Produits d'érable en vente sur place
- Visitez notre salle d'évaporation
- Danse avec orchestre le samedi soir
- Vaste stationnement
- Fabrication des produits sous vos yeux
- Menu de cabane à sucre à volonté
- Prix spéciaux pour groupe sur semaine
- Licencié

OUVERT À L'ANNÉE POUR TOUS GENRES DE RÉCEPTIONS
● SERVICE DE TRAITEUR À LA SALLE LICENCIÉE

S. MATTE INC.

Spécial du 1er mars au 12 mars

471 Notre-Dame, St-Tite
(418) 365-5138
353-6e Avenue, Grand-Mère
538-5466

Humidificateur Electrosonic 54⁸⁹	Détecteur fumée 9⁹⁵	Escabeau aluminium 5 pieds 32⁹⁵	Peinture latex mat 9⁹⁹ 4 lt
Grille-pain fourneau Black & Decker 59⁹⁵	Siège de toilette Plastique 7⁹⁹	Peinture latex mat Tonneau 19⁹⁵ 4 lt	Peinture latex apprêt scelleur 12⁹⁵ 4 lt
Poêle combustion lente Petit Scieur 279^{\$}	Toilette isolée 99^{\$}	Peinture latex semi-lustre 1ère qualité 24⁹⁵ 4 lt	Peinture latex semi-lustre 16⁹⁵ 4 lt
Perceuse Black & Decker 3.8 variable 49⁹⁵	Antenne T.V. Active Color 69⁹⁵	Ampoules 40-60-100 watts Pqt de 4 1⁶⁹	Kit de peinture 7 1/2 po. 2⁹⁹
Épingles à linge Pqt de 50 99[¢]	Lave-vitres 1²⁹	Vadrouille abeille 12⁹⁹	Moppe à laver plancher 2⁸⁹



Les congédiements successifs d'instructeurs

La LHJMQ devrait regarder ailleurs

SHAWINIGAN - Année après année, on se demande bien sans pourtant trouver de réponse, pourquoi les formations de la LHJMQ font toujours faux bond lors du tournoi à la ronde de la coupe Mémoriale.

Mystère, diront les moins lucides.

Danny Gélinas

Plusieurs soutiennent que le trop grand nombre d'équipes à l'intérieur des cadres du circuit a fait en sorte que le produit est dilué.

Argument qui se défend: mais il y en a d'autres, comme celui du manque de stabilité au niveau des formations elles-mêmes. À cet égard, on n'a qu'à souligner les 5 congédiements d'instructeurs survenus depuis le début de la présente campagne.

Le tout débuta à Beauport alors que les Harfangs limogèrent Alain Chainey pour le

remplacer par Joe Hardy. Deux mois plus tard, les Cataractes réservèrent le même sort à Alain Sanscartier. Finalement, dans les trois dernières semaines, Hull, St-Hyacinthe et Victoriaville congédièrent tour à tour Michel Charron, Pierre Pétroni et Pierre Aubry.

Par ailleurs, on parle de plus en plus que les Bisons de Granby et les Lynx de Saint-Jean se prépareraient, eux aussi, à procéder à un changement d'instructeur.

La situation est d'autant plus ridicule que lorsque l'on regarde le plus proche rival de la LHJMQ, la ligue junior majeure de l'Ontario, on constate que les franchises qui se démarquent tant au niveau des assistances que du classement général sont celles dont l'instructeur est en place depuis plus de cinq ans. À titre d'exemple, on n'a qu'à jeter un coup d'oeil sur les Petes de Peterborough, dont l'instructeur-chef Dick Todd est

en poste depuis 21 ans.

Même phénomène dans la ligue de l'Ouest avec un Graham James qui est à la barre des Broncos de Swift Current (auparavant de Lethbridge) depuis maintenant 13 ans.

Rejoint à Tacoma, quelques heures avant que son équipe affronte les Rebels de Red Deer, l'ex-recruteur des Whalers d'Hartford, Marcel Comeau, maintenant instructeur-chef des Rockets, soulignait lui aussi ce manque de stabilité chez les formations du Québec: "Comment pensez-vous remporter quelque chose, vous au Québec, alors que vous passez votre temps à congédier vos coachs? Ce que vous ne comprenez pas, c'est que le hockey fonctionne par cycle: tu ne peux pas toujours avoir des formations gagnantes à moins d'avoir un budget de dépistage de 100 000\$ comme les Blazers de Kamloops. Donc, tu vas avoir des années de "vaches maigres", et si tu veux bien développer

tes joueurs, il faut que tu fasses confiance à ton "coaching staff".

Et que va faire le président Courteau si le Québec revient bredouille

de la prochaine Coupe Mémoriale? Va brail-ler? Non, il n'aura qu'à

penser à ses dirigeants qui congédient leurs instructeurs...



MICHEL TRUDEL
Directeur service
après-vente et
débosselage

Super spécial rénovation



**CHANGEMENT D'HUILE
ET FILTRE**

19⁹⁵\$

L'offre se termine le 31 mars 1993

taxes en sus

10%
de rabais

Sur toutes les

Utilisez le meilleur!

PIÈCES D'ORIGINE NISSAN

incluant les pièces de carrosserie

TROIS-RIVIÈRES



**4101, boul. Royal,
Trois-Rivières-Ouest**

(près du Carrefour Trois-Rivières-Ouest)

379-2611

Jusqu'à **40%** de rabais
SUR LES STORES
VERTICAUX-HORIZONTAUX

Venez feuilleter notre grand
choix de catalogues de
de tapisseries dans un décor
des plus chaleureux

**Bordures de
tapisserie
en magasin**

seulement **9⁹⁹\$**

Super blanc

Laurentide

LATEX SEMI-LUSTRE.....	25⁹⁹\$
LATEX FINI PERLE	25⁹⁹\$
LATEX FINI SATIN	25⁹⁹\$
LATEX MAT À PLAFOND	19⁹⁹\$

DECOCENTRE

726, 4e Rue
Shawinigan

536-2531



Peinture à base d'eau
à pollution réduite
Reduced pollution
water-based paint

Une 3e position pour les cadettes de Montfort

SHAWINIGAN-SUD
Après avoir remporté le tournoi pré-saison à Grand-Mère, le tournoi du "coach" de Shawinigan, les cadettes en basket-ball se sont emparé d'un tournoi provincial "AA" disputé à Québec. Elles se sont ainsi mérité la médaille d'or et une superbe bannière, en disposant tour à tour de Hull 80-26, de Rivière-du-Loup 77-54, d'Amos 72-39 et finalement de Drummondville 38-36 en grande finale. Chantal Despains fut proclamée la joueuse par excellence du tournoi.

ball, de très belles performances pour les Ismaïns en saison régulière. Les benjamins, benjamins et cadettes terminent en première position sans avoir subi la défaite. Quant aux juvéniles garçons, ils ont pris la seconde position, les cadets ont terminé en 3e place et les juvéniles filles en 5e position. Une petite note intéressante, en terminant, les 6 équipes de basket de Montfort ont conservé une impressionnante fiche combinée de 57 victoires et 12 défaites. Des félicitations s'adressent à tous les entraîneurs pour leur dévouement ainsi qu'à tous les joueurs.

Bravo à l'équipe de volley-ball cadette filles composée de: Anna Boivin, Karine Denis, Marie-Josée et Janick Denoncourt, Julie Thiffeault, Karine Larouche, Mélanie Durand, Marie-Josée Mercier, Véronique Vallée et Josée Noël. Cette équipe, sous la responsabilité de Patrick Verville et Julie Lemire, a terminé en première place en volley-ball au cours de la saison régulière.

Je voudrais souhaiter une excellente semaine de relâche à toutes les équipes du sport scolaire ainsi qu'à tous les entraîneurs et arbitres.

SPORT SCOLAIRE

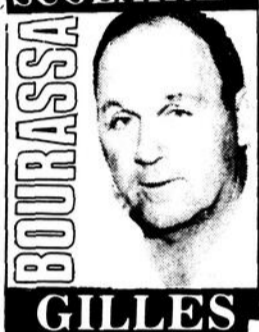

GILLES
Jean Turbide était particulièrement fier du travail et du caractère de son équipe. Bravo!

Toujours en basket-



Les cadettes de Montfort: championnes d'un tournoi à Québec, en basketball. (Photo L'HEBDO)

Tournoi de pétanque

Samedi le 6 mars 1993, tournoi invitation du Club de pétanque Laurentides.

Inscriptions de 18h00 à 19h00 au Complexe Saint-Louis de Gonzague de Grand-Mère (coin 5e Ave, 5e Rue

-entrée cour arrière). Formation: 1 homme, 1 femme + 1 à la pige. Coût: 6,00\$. Bourses: 100\$ + 75% des mises. Pour information: René Gélinas 538-6582, Thérèse Gélinas 538-5136, Complexe 533-4982.

GRAND-MÈRE - Pétanque Boule d'Or Grand-Mère, tournoi le 7 mars 1993 au Centre Gilbert Larue, 1301, 5e Avenue Grand-Mère. Inscription: 11h30 à 12h30, coût: 5\$. Formation des équipes: 1 capitaine désigné 2 à la pige. Bourse: 50\$ plus 3/5 des mises.

Bienvenue à tous.

Pour information: Maurice Langlois: 539-8627.

Nadia Déziel aux Jeux

SHAWINIGAN - Les "Tourbillons de Shawinigan" sont très fiers de souligner la participation de Nadia Déziel, 9 ans, à la finale provinciale de patinage artistique, catégorie juvénile, lors des Jeux d'Hiver '93 à Baie-Comeau en début de mars. Bonne chance à Nadia et à tous les patineurs de la région qui se sont qualifiés pour ces jeux d'hiver.

Pétanque Boule d'Or

DE GRANDES ÉCONOMIES, SANS TPS*

DURÉE LIMITÉE, SUR PRÉSENTATION DE CETTE ANNONCE

A PARTIR DE 39⁹⁵\$

PNEU TOUTES SAISONS ÉCONOMIQUE GOODYEAR DECATHLON

Dimension, bande blanche	Prix	Dimension, bande blanche	Prix
P155/80R13	39,95 \$	P185/80R13	53,95 \$
P165/80R13	45,95 \$	P185/75R14	54,95 \$
P175/80R13	50,95 \$	P195/75R14	55,95 \$

RADIAL TOUTES SAISONS POUR PETITES VOITURES

A PARTIR DE 40⁹⁵\$

CORSA GT

Dimension, flancs noirs	Prix
145R13 74S LNL	40,95 \$
155R13 78S LNDT	41,95 \$
165R13 82S LNL	46,95 \$
175R13 86S LNL	51,95 \$
185/70R13 86S LNL	54,95 \$

NOTRE RADIAL LE PLUS POPULAIRE

A PARTIR DE 55⁰⁰\$

ARRIVA

Dimension, bande blanche	Prix
P155/80R13	55,00 \$
P165/80R13	62,00 \$
P175/80R13	68,00 \$
P185/80R13	71,00 \$
P185/75R14	73,00 \$

RADIAL TOUTES SAISONS DE PREMIER CHOIX

A PARTIR DE 61⁰⁰\$

INVICTA GL

Dimension, flancs noirs	Prix de solde
P155/80R13	61,00 \$
P165/80R13	70,00 \$
P175/70R13	71,00 \$
P185/70R13	73,00 \$
P185/70R14	83,00 \$

SERVICE AUTOMOBILE GARANTI

Chaque tranche de 5 semaines à l'achat de pneus ou de services automobiles donne droit à un mille aérien Air Miles Dollars chez le détaillant participant.

TROIS-RIVIÈRES SHAWINIGAN

2400 Bellefeuille 375-4949

3632 boul. des Hêtres 539-2213

Journée de la femme

8 MARS

- * Billet de remontée mécanique
- * Location d'équipement
- * Cours de ski (groupe)

8⁰⁰\$
8⁰⁰\$
8⁰⁰\$

TIRAGE DE CADEAUX À 16H00 AU BAR L'APRÈS-SKI

La promotion: location d'équipement GRATUITE à l'achat d'un billet de ski à prix régulier se POURSUIT jusqu'à la fin de saison

Vallé du Parc Inc.

10,000 boul. Vallée du Parc Grand-Mère, C.P.397

538-1639

1-800-363-1639

Club de Golf Shawinigan Sud inc

COURS DE GOLF

Pour débutants et intermédiaires

Une invitation du pro Luc Richard

Début: 29 mars

Horaire: Lundi au mercredi 17h30, 18h30, 19h30

Coût: 68,00\$ incluant:

7 cours (4 intérieur, 3 extérieur)

- Enseignement professionnel avec Luc Richard sur tous les aspects du jeu
- Petit groupe 6 à 8 élèves
- Résumé de cours illustré
- Analyse écrite de son mouvement + vidéo
- Partie gratuite sur le parcours

Inf.: 537-1989 - 537-0401

L'HEBDO DU ST-MAURICE - 28 FÉVRIER 1993 - 69

28e Finale des Jeux du Québec à Baie Comeau

Les chances de médailles du Centre-Mauricie

SHAWINIGAN - Le Centre-Mauricie avec ses 52 athlètes à la 28e Finale d'hiver des Jeux du Québec à Baie Comeau a-t-il des chances de médailles? Les entraîneurs se sont prononcés et voici leurs pronostics.

Entraîneur en judo, Yannick Villemure accorde de bonnes chances au judoka Sébastien St-Louis de Shawinigan. Du côté du karaté où trois athlètes de notre région sont en lice, le "coach" Sylvain Berthiaume est confiant de remporter quelques médailles pour permettre à la Mauricie de terminer en 4e position dans sa discipline.

En ski de fond, notre région peut compter sur une des délégations les plus expérimentées avec la participation de cinq fondeurs, dont Martin Côté de Shawinigan, qui en sont à leur 2e Jeux du Québec.

Voici les autres prévisions en terme de rang pour les autres disciplines auxquelles prennent part les athlètes du Centre-Mauricie. Badminton: 5e; haltérophilie: possibilité de médaille pour Yves Brousseau de Saint-Séverin; hockey sur glace: 4e; nage synchronisée: 5e; tennis de table: 8e; volley-ball féminin: 8e et volley-ball masculin: 8e.

Club ICI

SHAWINIGAN - 7 nageurs du club ICI Centre-Mauricie ont pris part dernièrement à une compétition provinciale à Québec.

Durant 3 jours, ces nageurs se sont mesurés à plus de 350 autres de la province, certains venant de New-Richmond.

Certains de ces nageurs ont réussi à se qualifier parmi les 6 premiers. Michel Béland (13 ans) 4e au 400 Q.N.I. et Valérie Cyr (11 ans) avec une 3e place au 200 papillon sont parmi ceux et celles qui ont bien figurés. Les autres sont Martin Veillette (15 ans), Yannick Savard (14 ans), Sonia Morin (11 ans), Geneviève Trudel (11 ans), Jonathan Joyal (12 ans).

L'entraîneur Christian Toupin était très fier des performances réalisées à cette compétition.

EN PARALLÈLE AVEC LA CONCURRENCE

LA FORD AEROSPORT ÉCLIPSE LA CARAVAN ET LA VOYAGER AVEC :

- plus d'espace intérieur et de volume de charge
- une boîte-pont automatique à 4 vitesses avec surmultipliée
- quatre indicateurs analogiques
- des freins antiblocage de série aux roues arrière
- une capacité de remorquage supérieure de 36% (2 177 kg VS 1 590 kg)

FORD AEROSPORT

L'ALLURE GAGNANTE!

- Jantes en aluminium forgé
 - Peinture métallisée sur pare-chocs
 - Bandes décoratives
 - Calandre et enjoliveurs de phares de teinte harmonisée
 - Marchepieds intégrés et jupe avant
- Le tout, sans aucuns frais supplémentaires.

UN ACHAT AVANTAGEUX!

Les caractéristiques incluent :

- Climatisation
- Boîte-pont automatique
- Fauteuils Capitaine recouverts de tissu
- Radio AM/FM stéréo avec montre
- Moteur V6 de 3 litres
- Coussin gonflable côté conducteur
- Freins antiblocage aux roues arrière
- Essuie-glace/lave-glace et dégivreur de lunette arrière

16 895 \$*

OPTEZ POUR L'ÉQUIPE GAGNANTE!

AEROSport 93

EN 1992, AU QUÉBEC SEULEMENT, PLUS DE 6 000 ACHETEURS DE MINI-FOURGONNETTES ONT OPTÉ POUR L'ALLURE GAGNANTE ET L'EXCELLENT RAPPORT QUALITÉ-PRIX DE LA FORD AEROSPORT.

PLUS DE 1 100 EN STOCK.
VENEZ FAIRE UN ESSAI
ROUTIER AUJOURD'HUI!
MÊME!



ENCORE PLUS POUR VOUS!

CHEZ VOS CONCESSIONNAIRES FORD ET MERCURY DU QUÉBEC.

Une implication sociale constante



Le mouvement scout plus vivant que jamais

Les troupes de St-Pierre et St-Paul FÊTENT LEURS 60 ANS

SHAWINIGAN - Le baron britannique Robert Baden-Powell a créé le scoutisme en 1908 et il n'aura fallu attendre que 20 ans (c'est peu de temps pour l'époque) pour voir la naissance de ce mouvement dans le diocèse de Trois-Rivières, avec la création d'une première unité portant le nom de l'évêque, Mgr Cloutier, dès 1928.

Quant au Centre-Mauricie, les villes de Shawinigan et Grand-Mère ont vu naître le mouvement scout en même temps, en 1933, il y a 60 ans, avec les troupes des paroisses Saint-Pierre et Saint-Paul.

"Et le mouvement est plus vivant que jamais", soutient Michèle Auger, présidente du Mouvement Scout pour le district de la Mauricie depuis trois ans. "D'ailleurs, nous venons de mettre en place, à Shawinigan-Sud, un projet-pilote pour toute la Mauricie. Il s'agit de la première "colonie" de castors, qui regroupe les jeunes de 7 et 8 ans."

Soixante-cinq ans après la création de la troupe dans le diocèse, le mouvement des guides et des scouts rassemble un total de 2,197 personnes, dont 971 garçons chez les scouts et 648 filles chez les guides.

Soixante ans après l'initiative des paroisses Saint-Pierre et Saint-Paul, le Centre-Mauricie peut compter

sur une colonie de castors, huit meutes de louveteaux, trois troupes d'éclaireurs et trois postes de pionniers pour un grand total de 15 unités.

En tout, 273 jeunes de sept à 17 ans sont impliqués dans le mouvement scout. Ils peuvent compter sur le support de soixante-six

animateurs, soit un ratio impressionnant d'un animateur pour quatre jeunes. Et près de 50 parents sont actifs au sein des conseils de gestion. Le mouvement est présent dans les villes de Shawinigan-Sud, Shawinigan, Grand-Mère, Saint-Georges et Sainte-Thécle.

"Le scoutisme a souvent été associé à un mouvement rigide et sévère", reconnaît madame Auger. "Mais il faut surtout le voir comme étant une étape importante dans la vie d'un jeune garçon, pouvant l'amener à une plus grande autonomie."

Les jeunes ont des ob-

jectifs à atteindre qu'ils se fixent eux-mêmes. Pour les jeunes castors, le niveau à atteindre sera bien différent que celui des "vieux" pionniers.

Par exemple, l'élaboration des camps d'été demande une implication différente des participants selon leur niveau d'âge. Si chez les

Louveteaux, seul le thème du camp est décidé en groupe, laissant aux animateurs l'organisation générale et la mise en place des différentes activités, chez les Pionniers c'est tout à fait différent. Ils auront à tout organiser eux-mêmes, pouvant, bien entendu, compter sur le support des

animateurs. Le mouvement scout n'est pas très riche, si on parle d'argent. Mais les expériences qui y sont vécues n'ont pas de prix. Mais vous pourrez toujours contribuer puisque tous ces jeunes vendent actuellement des produits d'érable pour financer leurs activités.



Dans le cadre de la semaine du scoutisme, 195 louveteaux du district de la Mauricie étaient réunis, samedi le 20 février, en compagnie des historiques personnages qui ont donné naissance au mouvement, dont: B.P., sa soeur Agnès, fondatrice du guidisme; Edwards, responsable des premiers scouts;

Mowgli, personnage du livre de la jungle et Godfroy, chevalier de qui s'est inspiré B.P. afin de rédiger la loi scout, à partir du code d'honneur des chevaliers. (Photo l'HEBDO)

CETTE PAGE
VOUS EST
PRÉSENTÉE
GRACIEUSEMENT
DES



JEAN COUTU

542-5e RUE, SHAWINIGAN 536-5624



JEAN COUTU



Centre-Ville
SHAWINIGAN

SUPER VENTE

ANNUELLE

1 000 000 \$

DE MARCHANDISES À ÉCOULER
120 JOURS SANS INTÉRÊT

SUPER ELECTRO

CHEZ

SONY
SANYO
PIONEER
RCA
HITACHI
FISHER

* AUCUN
INTÉRÊT
AUCUN
PAIEMENT
AVANT
JUIN 1993
SUR ARTICLES SÉLECTIONNÉS
sous approbation de crédit

Dernière semaine

SAMSUNG

TÉLÉVISEUR COULEUR 14 po
CT-3351XVC

- De style moniteur
- Affichage complet des fonctions à l'écran
- Télécommande complète
- Prise d'entrée audio/vidéo
- 3 images (standard, théâtre, préférée)

GARANTIE
80*
MOIS

SPÉCIAL

239\$



SANYO

TÉLÉVISEUR-MONITEUR STÉRÉO
21 po

- Décodeur MTS/DBX stéréo/SAP
- Syntonisateur à synthétiseur 177 canaux
- Télécommande toute fonction 25 touches
- Entrées A/V et sortie variable

SPÉCIAL

399\$



GARANTIE
80*
MOIS

RCA

F27202FT

- Récepteur-moniteur stéréo Cinéma au foyer^{md}
- Ambiphonie à matrice²
- Amplificateur stéréo de 5 watts par voie³
- Télécommande universelle Master Touch[®] (38 touches)
- Panneau de moniteur à 13 prises avec S-Vidéo

29"

GARANTIE
80*
MOIS

SPÉCIAL

699\$



VIDÉO 4 TÊTES Effets spéciaux
Commande universelle, programmable à l'écran
rég.: 399\$

SPÉCIAL

299\$

TV STÉRÉO
Moniteur 26", HR, entrée/sortie audio
rég.: 699\$

SPÉCIAL

529\$

VIDÉO HI-FI 4 TÊTES À télécommande
Stéréo Hi-Fi, programmable à l'écran, commande universelle
rég.: 499\$

SPÉCIAL

399\$

TV MONITEUR 20"
Télécommande, menu à l'écran
rég.: 399\$

329\$

TÉLÉPHONE 2 ans garantie d'échange
Mémoire 12 numéros, clavier éclairé
installation bureau ou mur

29⁹⁹\$

MICRO-ONDES
6 pi.cu., 600 watts, plateau tournant
rég.: 199\$

SPÉCIAL

149\$

SONY

CHAÎNE STÉRÉO HI-FI À TÉLÉCOMMANDE

- Compatibilité avec télécommande
- Dolby B&C
- Enceintes 2 voies
- 100 watts
- Suspension acoustique
- Récepteur 60 watts par voie
- Ambiphonie Matrix Surround
- Lecteur laser 5 disques
- Tape double cassette

Rabais 200\$

999\$

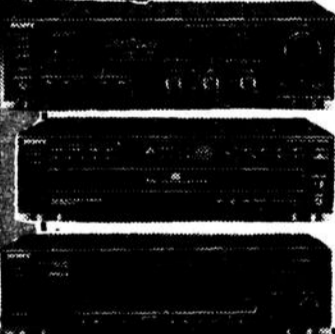

DENON

CHAÎNE STÉRÉOPHONIQUE

- Récepteur AM/FM stéréo 90 watts total
- Laser 8 fois avec filtre digital
- Télécommande
- Haut parleurs 2 voies, 100 watts

SPÉCIAL

699\$



PIONEER

200 WATTS AVEC TÉLÉCOMMANDE

- Dolby surround
- Cassette double
- Laser 6 disques
- H.P. 3 voies, 150 watts canal
- Cabinet inclus (en option, table tournante)

SPÉCIAL

999\$

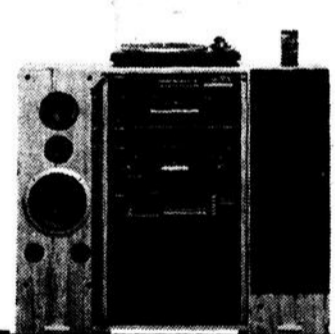

COMMENCEZ À PAYER EN JUIN 1993 SUR APPAREILS SÉLECTIONNÉS. LES ILLUSTRATIONS PEUVENT DIFFÉRER DANS CETTE ANNONCE.

*Sujet à approbation de crédit sur articles de 400\$ et plus.

*Garantie 80 mois avec léger supplément.

16 SPECIALISTES SUR PLACE

VOTRE PLUS GRAND MAGASIN EN ÉLECTRONIQUE AU CŒUR DU QUÉBEC

GRATUIT

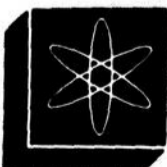

Super Electro

LES VRAIS SPÉCIALISTES DE L'ÉLECTRONIQUE



10 000 PIEDS CARRÉS DE SUPER SPÉCIAUX

LES MEILLEURES MARQUES À DES PRIX JAMAIS VUS

NOUVEAU CONCEPT DE BAS PRIX

MAGASIN
536-2587

SERVICE
536-2666

Sans frais Utilisez votre carte de crédit sans frais additionnels Demandez votre carte
SUPER ELECTRO

1535, RUE TRUDEL,

SHAWINIGAN