40e ANNEE — No 218
EDITION QUOTIDIENNE
Mardi, 1er juillet 1924
Fête de saint Gal, évêque et confesseur.
La "Presse" renseigne sur tout

LA PRESSE

LE PLUS FORT TIRAGE QUOTIDIEN DE TOUS LES JOURNAUX DU CANADA 12 PAGES--2 CENTINS

Remarquez que les négociants, selon qu'ils annoncent beaucoup ou peu ou qu'ils n'annoncent pas dans la "Presse", réussissent beaucoup ou peu ou ne réussissent pas: ils ont leur sort entre leurs mains: leur succès dépend de la publicité.

SAUVAGE ATTENTAT A SAINT-LAMBERT

LE CHEF GRAVEL ASSAILLI DANS DES CIRCONSTANCES ENCORE MYSTERIEUSES

Opérant l'arrestation de quatre étrangers en auto, le policier est assommé alors qu'il se tenait sur le marche-pied et projeté sur la chaussée.—La voiture file en vitesse.

SONT-CE DES VOLEURS D'AUTOS ?

Le chef de police Napoléon Gravel, de Saint-Lambert, a été, la nuit dernière, assommé par des étrangers et est tombé sur la route, alors que l'auto sur le marchepied duquel il se trouvait filait à une vitesse d'au moins 40 milles à l'heure. Le chef Gravel est dans un grave état, à l'hôpital Général, où il a été transporté, sur l'avis du médecin appelé à son chevet, après le sanglant attentat.

UN MESSAGE

Vers 11 heures, hier soir, le chef recevait un message de Laprairie, lui disant que des individus en auto étaient en route pour Montréal, où il s'apprêtaient, dit-on, à voler des machines. Le policier se rendit aussitôt au pont Victoria, en compagnie de son fils, le constable Thomas Gravel, dans le but d'arrêter les individus suspects, au passage.

Bientôt une des voitures arriva. Elle contenait quatre voyageurs, que le constable Gravel conduisit au poste. Il y avait deux hommes et deux femmes dans l'auto. Les premiers ont donné les noms de K. Cohen et de Fox. Les femmes ont dit s'appeler Farber et Nellie Seabursh.

Les deux hommes sont détenus au poste de Saint-Lambert, et les deux femmes, aux quartiers généraux de la police, à Montréal, en attendant les développements dans cette affaire.

L'AUTRE MACHINE

Pendant que le constable Gravel conduisait l'auto et les occupants, le chef Napoléon Grave, guettait l'arrivée de l'autre machine qu'on avait dit être en route vers Montréal. Bientôt, la machine qui contenait quatre hommes, fit son apparition. Le chef plaça les individus sous arrêt, puis prenant place sur le marche-pied, il ordonna au chauffeur de se diriger vers le poste.

Rendu rue Argyle, à quelques centaines de pieds à peine du poste de police, le chauffeur, au dire de témoins qui ont raconté la chose au poste, lança la machine à au moins 40 milles, puis les occupants de l'auto s'armant d'instruments quelconques, assaillirent lâchement le policier. Bien que fort et vigoureux, le chef dut lâcher prise et il roula sur la chaussée avec force à cause de l'élan imprimé par l'auto qui allait à une grande vitesse.

TOUT MEURTRI

La figure ensanglantée, portant une profonde blessure au front et le corps tout meurtri, le chef Gravel fut bientôt relevé par un citoyen de l'endroit, M. Ernest Pelletier, plombier, qui lui aida à gagner le poste.

Pendant ce temps, les bandits avaient tourné leur machine et avaient pris à toute vitesse la route d'où ils venaient.

En apprenant ce qui venait d'arriver, le constable Thomas Gravel et les autres policiers firent l'impossible pour rejoindre les assommeurs, mais ces derniers avaient une trop forte avance. Il fallut abandonner la chasse à l'homme pour s'occuper du blessé qui requiérait les soins les plus empressés. Un médecin appelé au chevet du chef Gravel, conseilla de le transporter immédiatement à l'hôpital Général, où il est encore sous traitement. Les chirurgiens ne peuvent se prononcer sur son cas.

GRAVE ETAT

Le blessé a été pendant quelques heures dans un état comateux, mais quand son fils, le constable Thomas Gravel s'est rendu à son chevet, vers 4 heures, la nuit dernière, le malade l'a reconnu. Il a pu même lui dire quelques mots. Il parle avec grande difficulté, car il souffre un peu de paralysie de la bouche, à la suite des coups terribles reçus. Il a les lèvres fendues et toute sa figure est entourée de bandages blancs. On ne lui voit que la bouche et les yeux, disent ceux qui sont allés le voir.

On ne sait pas encore si avant d'être lancé sur la chaussée il a été frappé à coups de marteau, de main de fer anglaise ou avec la manivelle de démarrage de l'auto. Le chef seul pourra le dire, quand il aura pris assez de force.

LA SURETE PREVENUE

Aussitôt après l'attentat, le sergent-détective Adélard Laberge, qui était de service à la Sûreté, fut prévenu et il dépêcha les sergents-détectives Isaie Savard et Joseph Pelletier, sur les lieux.

Ces derniers passèrent la nuit à enquêter, mais de crainte de nuire à leur cause, ils refusent, cet avant-midi, de donner aux journaux le résultat de leurs recherches.

Il est rumeur, cependant, que ces policiers ,avec l'aide des agents de Saint-Lambert, sont tombés sur une bonne piste.

A l'hôpital Général, on nous a déclaré, cet avant-midi, que bien qu'il soit dans un grave état, le chef Gravel a passé une assez bonne nuit. Sa vie ne semble pas menacée, pour le moment du moins.

UN GRAND EMOI

La nouvelle de l'attentat a créé un émoi plus qu'ordinaire à Saint-Lambert, où le chef Gravel est fort estimé. Il occupe le poste de chef depuis plus de 20 ans et il s'est, en maintes occasions, distingué par sa bravoure et son grand courage.

Le chef Lorrain et ses agents, de la Sûreté provinciale, s'occupent activement de rechercher les auteurs de l'attentat.

LE CHEF NAPOLEON GRAVEL, de la police de Saint-Lambert, qui a été gravement blessé par des bandits.

IMPORTANTS DEVOIRS DES COMMERÇANTS

On étudie la question du commerce canadien-français au congrès de l'A. C. J. C.

DOUBLE POINT DE VUE

La séance d'hier soir du congrès de l'Association catholique de la jeunesse canadienne était sous le patronage de Mgr Alphonse-E. Deschamps, vicaire général du diocèse de Montréal, et sous la présidence d'honneur du sénateur C.-P. Beaubien. M. Jean-Chrysostome Martineau agissait comme président.

M. Eugène L'Heureux, président de la section de Chicoutimi, a présenté un travail sur l'aspect national du commerce canadien-français. Il a d'abord signalé la nécessité d'émanciper le commerce canadien pour parvenir à la richesse et augmenter le pouvoir d'achat. L'émancipation fera surgir des emplois nouveaux et nous imposera aux autres. Le devoir national dans le commerce a un droit absolu à l'existence; il faut s'occuper du patrimoine sacré des traditions. La classe commerciale peut souscrire aisément aux fonds des oeuvres nationales. C'est son devoir.

Le conférencier indique ensuite les devoirs spécifiques; ces devoirs incombent d'abord aux marchands de gros, qui doivent s'entr'aider et aider le détaillant. Les voyageurs de commerce servent admirablement la cause nationale. Les détaillants doivent être dignes de la confiance générale.

Il faut exiger la langue française, dit-il, dans tous les magasins canadiens-français. Les publicistes commerciaux doivent suivre deux principes d'ordre national: la solidarité canadienne-française et l'idiome national, toujours et partout.

Cette conférence fut suivie d'une intéressante discussion. Puis M. Alexandre Prud'homme, marchand de gros, a parlé des progrès réalisés depuis vingt-cinq ans dans le commerce français. Il a donné quelques notions pratiques.

M. Georges Pelletier a appuyé sur l'importance pour les commerçants canadiens de faire de la publicité dans les journaux de langue française.

L'hon. sénateur Beaubien a déclaré que la jeunesse d'autrefois était moins sérieuse et moins studieuse que celle d'aujourd'hui. Il a exprimé sa confiance dans l'avenir qui est assuré par des organisations comme celles de l'Association catholique de la jeunesse canadienne.

M. L.-P. Deslongchamps a appuyé sur le goût du travail et de l'intellectualité qu'il faut avoir.

Mgr Deschamps a félicité la jeunesse qui donne un si bel exemple.

L'aspect social du commerce canadien-français a fait le sujet de la séance d'hier après-midi, qui était sous le patronage de Mgr Vincent Piette, recteur de l'université de Montréal. Elle était présidée par M. Frédéric, président de l'union régionale de l'A.C.J.C. à Québec.

M. Wilfrid Guérin, secrétaire général de l'association, a traité de l'aspect social du commerce canadien-français. Il a démontré que les conditions sociales du commerce chez les nôtres sont très satisfaisantes, de même que les relations entre les patrons et les employés et entre les vendeurs et les acheteurs. Il a déploré l'oeuvre désastreuse au point de vue social que font ici les commerçants de nationalité juive. Il a terminé en parlant de la loi désastreuse des faillites qui, depuis sa mise en vigueur et malgré les améliorations qui y ont été apportées, a fait la ruine d'un grand nombre de commerçants canadiens-français. Il a vanté l'influence salutaire exercée dans la province par les voyageurs de commerce. Il s'est opposé aux méthodes de ventes par versements mensuels ou hebdomadaires. Il s'est enfin montré favorable à la création d'un syndicat patronal et professionnel pour permettre aux patrons de se tenir en contact plus intime avec leurs employés et mieux comprendre leurs besoins.

L'ENSEIGNEMENT DU FRANÇAIS EN TURQUIE

(Service exclusif de la PRESSE)

Constantinople, 1er—Les tendances nationalistes et laïques de la nouvelle république turque ont porté une grave atteinte aux établissements d'enseignement français, représentés à Constantinople par l'établissement de Notre-Dame de Sion, par le collège Saint-Benoit, tenu par les Lazaristes, par le Lycée juif et le Lycée de Galata, fondé en 1868, sous l'inspiration de M. Victor Dupuy. Ces établissements continuent à fonctionner, mais dans des conditions moins favorables. Pour en donner un exemple: le Lycée de Galata ne compte plus que douze professeurs français sur un total de quatre-vingt-trois.

UN DELIT QUE LA LOI PUNIT SEVEREMENT

(Du correspondant de la PRESSE)

Québec, 1er. — Arthur Hébert a été condamné à passer quatre mois en prison pour subornation d'un témoin.

FALL, SINCLAIR, DOHENY, PERE ET FILS, MIS EN ACCUSATION

(Service de l'"United Press")

(De notre extra d'hier)

Washington, 30. — Albert-B. Fall, Barry-F. Sinclair, Edward-L. Doheny et son fils Edward-L. Doheny, ont été mis en accusation aujourd'hui par le grand jury spécial qui a fait une enquête sur la location des réserves de pétrole.

Fall et Doheny, fils, sont d'abord accusés de conspiration pour frauder les Etats-Unis; en second lieu, Fall est accusé de s'être laissé corrompre; en troisième lieu, les deux Doheny sont accusés d'avoir cherché à corrompre; en quatrième lieu, Fall et Sinclair sont accusés de conspiration pour frauder.

DES PENSIONS POUR LES VIEILLARDS DU CANADA

(De notre extra d'hier)

Ottawa, 30 — Les pensions de vieillesse, au montant de $20 par mois, commençant à l'âge de 70 ans, seront recommandées à la Chambre des Communes par le comité des pensions. Le rapport a été approuvé, ce matin, par le comité et il sera présenté bientôt. Le comité estime que, d'après ce rapport, environ 89,800 personnes recevront des pensions, soit 40 pour cent du total des personnes ayant atteint 70 ans, au Canada.

Le coût total du projet pour le Dominion est évalué à $11,920 par année. C'est la moitié de la pension que l'on calcule pour payer, les provinces étant priées, d'après ce projet, de prendre l'autre moitié et de payer les frais résultant de l'administration de la loi. Pour avoir droit à la pension, tout sujet britannique devra avoir résidé vingt ans dans le pays, et les étrangers devront être naturalisés et avoir résidé ici pendant vingt-cinq ans.

LA CONVENTION DES DEMOCRATES

McADOO ET SMITH FONT DES GAINS

Quinze tours de scrutin ne donnent aucun résultat définitif.—La convention ajourne après avoir siégé durant douze heures consécutives. — Le gouverneur de l'Etat de New-York reste encore en seconde place.

LA DIVISION DES VOTES

New-York, 1er. — Aucun indice défini sur le choix final du candidat démocrate à la présidence des Etats-Unis n'était visible à la convention nationale démocrate un peu avant minuit, la nuit dernière, après que la convention eut siégé durant douze heures consécutives.

Quinze tours de scrutin ont eu lieu et n'ont pratiquement servi qu'à avancer M. McAdoo et Al. Smith dans un mouvement graduel et ferme. Mais aucun n'a pu obtenir la proportion nécessaire des votes, même pas à se placer près de la marque nécessaire.

Si le vote signifie quelque chose, c'est que chacun des candidats avait un tiers des votes sur l'autre. La convention exige que le candidat obtienne les deux tiers des votes enregistrés.

LES GAINS ENREGISTRES

Le gouverneur Smith, bien qu'il arrive en second lieu, a fait le plus de gains durant la série de scrutins de la journée d'hier. Il ne commença qu'avec 240 au premier tour,mais avança à 305.5 à la conclusion du quinzième tour. McAdoo commença à 431 et monta graduellement à 479.

John-W. Davis, de la Virginie occidentale, a commencé à 31 au premier tour et avança à 64.5 et tenait la troisième position. A la fin de la proclamation du quinzième scrutin, le président Kremer, de la délégation du Montana, un leader de McAdoo, proposa l'ajournement jusqu'à 10 heures et demie ce matin. Les délégués n'attendirent pas que la motion fût mise aux voix: ils se ruèrent tout simplement sur les sorties pendant que la fanfare attaquait les accords de "Home Sweet Home". La salle se vida plus rapidement qu'elle ne l'aurait été par une troupe d'éléphants qu'on aurait enfermé là et qu'on aurait lâchée soudainement. On a prédit quelques changements pour le vote d'aujourd'hui. Personne ne peut toutefois dire s'il y aura un choix définitif ou non.

UNE GLACE EPAISSE

Un délégué fit la remarque suivante: "La glace est de douze pouces d'épaisseur; il n'y a pas la moindre fissure nulle part..."

Dans tous les cas,tous les gérants des candidats en présence sortirent le sourire aux lèvres et faisaient remarquer que tout se produisait suivant leurs anticipations et que rien dans les scrutins de la journée ne leur paraissait défavorable ou hostile.

UNE SEPTIEME DEFAITE POUR LES TRAVAILLISTES

Londres 1er. — Pour la septième fois depuis qu'il a été organisé, le cabinet travailliste que préside M. Ramsay MacDonald a subi une défaite à la chambre des communes. Une motion présentée par les conservateurs dans le but d'amender le bill des finances, encore devant le comité, motion appuyée par les libéraux, mais que combattait le chancelier Snowden, a été adoptée par 220 voix contre 165. M. Stanley Baldwin proposa l'ajournement immédiat de la discussion. M. Austen Chamberlain l'appuya, et demanda combien il fallait que le gouvernement subît de défaites avant de considérer un vote contre lui comme une marque de non-confiance. Le chancelier Snowden dit que le gouvernement étudierait la question. La proposition de M. Baldwin fut défaite par 237 voix contre 169, les libéraux votant avec le gouvernement.

PATRIOTIQUE REPONSE QUE FAIT M. EDOUARD HERRIOT

Paris, 1er. — Dans les milieux politiques de Paris, la tension entre radicaux et socialistes se fait de plus en plus sentir. Les amis de M. Léon Blum font une active campagne pour combattre avec vigueur le président du conseil dans la discussion de la politique extérieure. Le parti socialiste, d'accord avec les communistes veut exiger du nouveau cabinet l'évacuation de la Ruhr sans conditions, contrairement à la déclaration ministérielle.

M. Herriot, mis au courant de ces intrigues de couloirs et de cet ultimatum posé par le Cartel, répondit nettement:

—"Je suis Français avant tout. Jamais je ne sacrifierai les droits imprescriptibles de mon pays à une coterie politique".

UN ENFANT GLISSE A LA MONTAGNE ET SE BLESSE A LA TETE

Jack Pickford, 9 ans, 3137a, rue Esplanade, s'est blessé sérieusement, hier après-midi, vers 4 heures, alors qu'il est tombé dans la montagne, près du monument Cartier. En compagnie de deux petits amis, il sautait de roc en roc lorsqu'il glissa. Il se frappa la tête sur les pierres et perdit connaissance. Des promeneurs virent l'accident et prévinrent la police. On pansa les blessures de l'enfant qui fut ensuite conduit chez lui.

QUATRE MINEURS TUES DANS UNE EXPLOSION

Stellarton, N.-E., 1er. — Quatre hommes ont été tués et plusieurs autres ont été blessés par une explosion au puits Allan, aux mines de charbon de l'Acadia Coal Company. Soixante-quatorze hommes se trouvaient dans la mine quand l'explosion s'est produite. La cause de l'explosion est inconnue.

CONCERT DE FANFARE

Aujourd'hui, 1er juillet, au parc Jeanne Mance, à 8 heures 30, ce soir, (heure avancée), on donnera un grand concert dont la fanfare des Grenadier Guards fera les frais. Ce concert est donné par les soins de la succession de feu Charles-S. Campbell qui a légué une somme considérable pour que l'on donne gratis des concerts de fanfare pendant l'été.

MORT D'UN SPECIALISTE

Vancouver, 1er. — Le docteur Francis-J. Ewing, spécialiste éminent pour ce qui est de la lumière au quartz est mort subitement.

LA RAISON DE CES FRACTIONS DE VOTE

New-York, 1er. — L'on s'est demandé comment il se faisait qu'aux tours de scrutin, à la convention des démocrates, à New York, des candidats recevaient des fractions de votes. La raison en est que certains districts ont nommé plus de délégués que le nombre de votes auxquels ils ont droit. Ainsi, un district du Maine a nommé dix délégués alors qu'il n'a droit qu'à deux votes. Chacun de ces délégués ne donne donc qu'un cinquième de vote.

CAMELOTS MUSICIENS

Le corps de musique des petits camelots d'Edmonton, en route pour l'exposition de l'Empire britannique à Wembley, arrivera à la gare Bonaventure, à 8 h. 55, jeudi matin. Les jeunes voyageurs sont à bord du "Continental Limited" des Chemins de fer Nationaux. Ce corps de musique comprend 54 membres, âgés de 9 à 22 ans. Les citoyens d'Edmonton ont souscrit une partie des frais du voyage et le reste a été perçu au cours de concerts donnés à Régina, Cochrane et North-Bay. Les camelots s'embarqueront vendredi matin sur le "Montcalm".

FIN TRAGIQUE

Régina, Sask., 1er. — Le constable Howe, de la gendarmerie à cheval, a été tué par un automobile.

EVITONS CES ACCIDENTS

On célèbre, aujourd'hui, le jour de la Confédération. Que de pièces pyrotechniques on va brûler en signe de joie! Mais, il ne faut pas assombrir cette fête par des pertes matérielles et, encore moins par des accidents de personnes. Recommandons aux enfants de se tenir loin des terrains où l'on prépare les feux d'artifice. Qu'on regarde, mais qu'on n'approche pas!

LA VILLE DE LORAIN SERA RECONSTRUITE

Une souscription publique va être bientôt ouverte aux Etats-Unis.

L'ORGANISATION

Cleveland, 1er. — La liste de ceux qui ont trouvé la mort dans le cyclone qui a passé dans le nord de l'Ohio samedi, contient maintenant 98 noms et les probabilités sont que cette liste va s'augmenter encore. A Lorain où la tempête sévit le plus durement, la liste des morts se monte à 72, treize autres corps ayant été trouvés durant la journée d'hier. Approximativement 75 personnes manquent à l'appel à Lorain. Les calculs montrent que les dommages dans l'Ohio se montent à plus de $30,000,000. Le montant exact ne sera pas connu d'ici plusieurs jours. L'on a rapporté une autre mort à Sandusky. A cette place, il y a en ce moment environ douze blessés qui sont dans un état sérieux. La liste des morts dans les autres endroits où la tempête a sévi reste la même.

Tout partout l'on a fait des efforts surhumains durant la journée d'hier pour déblayer les débris en autant que possible et hâter le déblaiement de toute l'étendue dévastée. Le gouverneur Donahey, à son retour à Colombus, a convoqué en assemblée les hommes d'affaires de l'Etat afin de discuter les mesures de secours.

Le maire George Hoffman, de Lorain, a dit aujourd'hui que la ville ne serait pas réparée mais entièrement reconstruite. "Nous faisons des projets, a-t-il dit, pour faire de Lorain une des villes les plus modernes de l'Ohio, après que les ruines de l'ancienne Lorain auront été déblayées.

Au même moment l'on versait des pleurs pour les premières victimes de la tempête, trois enfants, qui furent enterrés hier. Aujourd'hui, l'on enterrera près de quarante morts mais il n'y aura pas de funérailles publiques. Le maire Hoffman ne veut pas de ces funérailles publiques parce qu'il déclare qu'il y a eu assez de pleurs de versés comme cela. Le département d'hygiène de l'Etat a complété son travail d'organisation. Huit stations de secours chacune munie de médecins, de gardes, d'ambulances et d'inspecteurs sanitaires sont disposées dans les parties différentes de la ville. Vingt citoyens de Lorain se rencontreront aujourd'hui avec un nombre égal de citoyens de Elyria afin de former un comité pour la reconstruction de Lorain. Le groupe de Lorain a déclaré qu'il faudrait $25,000,000 pour remplacer les édifices détruits par les édifices modernes. Avisé de ceci, le gouverneur Donahey a déclaré qu'il enverrait une proclamation officielle par tous les Etats-Unis les invitant à contribuer à une souscription de $25,000,000 qui seront employés pour la reconstruction de Lorain et ses banlieues.

Les 7,000 citoyens qui sont sans abri et sans nourriture sont soignées le mieux que peut le faire la ville dévastée et en ruines. Ils vivent une vie primitive, dormant sur les planches, ou dans les masures rudimentaires ou encore dans des tentes. Ils mangent aux cantons de la Croix Rouge et de l'Armée du Salut. Cependant ils continuent la routine ordinaire de la vie.

POUR L'ARBITRAGE

Berne, 1er. — Un traité d'arbitrage a été signé par la Suisse et le Brésil.

MORT D'UN FINANCIER

Victoria, C.-A., 1er. — Henry Martin, financier bien connu, est décédé à Victoria.

LA POLITIQUE EUROPEENNE

L'ALLEMAGNE FERA TOUT SON POSSIBLE

Déclarations du chancelier Stresemann touchant la bonne volonté du gouvernement de Berlin pour la mise à exécution du rapport des experts.—L'inspection et le contrôle des armements.

LA PART DES ALLIES

Berlin, 1er. — Commentant avec les correspondants de journaux la note allemande en réponse à la note interalliée du conseil des ambassadeurs dans laquelle l'Allemagne accepte la demande alliée pour une inspection générale des armements allemands, M. Stresemann, ministre des affaires étrangères, a fait ressortir la position actuelle de l'Allemagne qui est sans défense.

Le ministre a réitéré sa déclaration que l'Allemagne n'a pas construit un seul canon depuis la signature du traité de Versailles. Il déclare que les munitions de son pays ont aussi été maintenues aux strictes limites imposées par le traité de paix. Le désir apparent du nouveau gouvernement français d'en venir à une entente internationale a été chaleureusement accueilli.

M. Stresemann a assuré solennellement les correspondants que le gouvernement allemand fera tout en son pouvoir pour rendre complète l'opération du rapport des experts à partir du 1er août. Il fit remarquer, toutefois, que les alliés doivent aussi faire leur part.

"Le rapport des experts est le plus gros événement politique depuis le traité de Versailles, dit le ministre des affaires étrangères. Tout dépendra, pour son succès, de l'esprit dans lequel il sera mis en vigueur. Le contrôle militaire affecte vitalement l'honneur de la nation et à moins qu'il ne soit soigneusement maintenu la marche vers une entente internationale sera mise en danger".

M. Stresemann exprima sa complète appréciation des difficultés des gouvernements de l'entente avec leurs nationalistes. Il ne laissa aucun doute dans l'esprit des correspondants sur le fait que le gouvernement allemand peut garantir la complète obéissance au rapport des experts seulement si l'occupation militaire, les sanctions et les représailles cessent.

A PROPOS D'HAITI

Lyon, 1er. — M. Bellegarde, ministre haïtien en France, adressant la parole devant la commission politique de la Fédération des Sociétés de la Ligue des Nations, hier, a déclaré que l'occupation de Haïti par les Etats-Unis était injustifiée et était de nature à causer un profond malaise parmi la population de Haïti. Il a présenté une résolution demandant la retraite de la marine américaine. La résolution fut défaite, mais une résolution du même genre présentée par le Dr C.-A. Duniway, représentant une association des Etats-Unis, a été adoptée. Par celle-ci, la Fédération sympathise avec la population de Haïti et exprime le désir que la république de Haïti reprendra incessamment possession de tous ses droits en tant qu'Etat indépendant.

M. Bellegarde a annoncé hier soir qu'il avait l'intention d'aller faire la lutte jusque devant les assises plénières de la fédération, qui doivent s'ouvrir aujourd'hui.

Pendant ce temps, avec un calme tout oriental et une acquiescence polie à une motion pour admettre les journalistes, les Japonais devant une autre commission remportaient ce qui constitue pour eux une victoire morale sur le problème de l'égalité des races. La résolution, qu'ils ont réussi à soumettre, stipule que tous les Etats doivent adopter mutuellement et réciproquement des règlements uniformes sur l'admission et le départ des étrangers sans distinction de nationalités, de religions ou de races.

La délégation a exposé son désir que la question soit discutée sans donner lieu à des divergences et cette réserve figure dans le protocole de la résolution. Cependant, les délégués des divers pays semblent considérer la résolution comme une offre directe d'insister sur l'égalité du traitement pour toutes les nations, dans les questions d'immigration.

POUR L'ALLEMAGNE

Les commissions politique et économique ont adopté, hier soir, une résolution à l'effet que l'Allemagne doit faire partie de la Ligue des Nations et avoir un siège au conseil.

Une résolution touchant le désarmement allemand a été rejetée comme inopportune. Elle a donné lieu à cette situation que les délégués allemands et français ont fraternisé en s'y opposant ensemble énergiquement.

Le député Jean Hennessy, de France, a argué que, comme les autorités gouvernementales et la Ligue des Nations avaient maintenant officiellement pris en main la question du contrôle militaire en Allemagne, il serait fort peu sage pour la Fédération d'intervenir dans cette question délicate. Le comte von Bernstoff, ambassadeur allemand aux Etats-Unis, qui fait une vigoureuse campagne en faveur de l'adhésion de l'Allemagne à la Ligue des Nations, a appuyé avec enthousiasme les paroles de M. Hennessy. Toute la délégation allemande à la Ligue des Nations s'est plu à reconnaître la justesse du rapport des experts sur les réparations et a exprimé l'opinion que l'Allemagne peut payer les réparations sans abandonner la journée de huit heures.

L'EPURATION DU PARTI FASCISTE

(Service exclusif de la PRESSE)

Rome, 1er. — Bientôt va se réunir le congrès national qui désignera, en Italie, le nouveau directoire fasciste et déterminera définitivement la tactique du parti. Deux éléments s'opposent: d'une part les fascistes révisionnistes, d'autre part, les fascistes extrémistes. C'est à ce dernier clan que paraissent appartenir les personnes compromises dans l'affaire Matteotti. Les dirigeants du parti fasciste paraissent déterminés à épurer le parti en se débarrassant des extrémistes qui ont pu trouver leur place au début de la lutte, mais dont la présence compromettrait maintenant l'avenir du parti.

CET ECHANGE DE VISITES ROYALES

(Service exclusif de la PRESSE)

Madrid, 1er. — Après le départ des souverains italiens, de Madrid, une caricature d'un journal madrilène représentait un chiffonnier qui emportait, dans sa hotte, les drapeaux, les banderolles et tous les vestiges des pavoisements, avec cette légende: "C'est le résultat du voyage".

Dans son ensemble, la presse espagnole considère, en effet, que l'échange de visites entre les souverains d'Italie et d'Espagne ne se traduira par aucun résultat important, sauf peut être en ce qui touche la conclusion d'un traité de commerce.

DES SOCIALISTES QUI NE S'ACCORDENT PAS

(Service exclusif de la PRESSE)

Rome, 1er. — Les partis socialistes italiens ne sont pas d'accord sur l'attitude à prendre.

Les unitaires, auxquels appartenait Matteotti, prêchent la prudence. Les maximalistes leur reprochent d'être trop circonspects.

LA CAUSE DU Dr J.-E. NOEL SERAIT PORTEE EN APPEL

(De notre extra d'hier)

Sherbrooke, 30. — Le Dr J.-E. Noël, en appellera de la décision qui a été rendue par l'hon. juge Globensky, de la Cour supérieure, accordant à l'hon. Jacob Nicol, trésorier provincial, la somme de $200 et les frais. C'est ce que vient de déclarer Me C.-C. Cabana, un des procureurs de la défense.

Lorsque le Dr Noël fut interviewé à ce sujet, il ne jugea pas à propos de répondre, mais Me Cabana a déclaré emphatiquement qu'un appel serait enregistré sans délai.

La loi permet un délai de soixante jours et si un tel appel est logé, il sera soumis à la Cour d'appel, à Montréal, division de cinq juges.

INDEX DES NOUVELLES DANS LA PRESSE QUOTIDIENNE

PAGE 2
Au fil de l'heure.
La vie sociale.
Le coin des enfants.
PAGE 3
Au jour le jour.
Sur la scène de l'actualité.
La grève des postiers.
L'attentat de la rue Ontario-Est.
La session fédérale.
PAGE 4
Nouvelles de finance.
PAGE 5
Les spectacles.
PAGE 6
Articles éditoriaux.
PAGE 7
Nouvelles de sport.
PAGE 9
Le Radio.
Nouvelles ouvrières.
PAGE 10
Le courrier de Colette.
Les aventures de Marius.
Le feuilleton.
PAGE 12
La vie au foyer.
Des prouesses de prestidigitation.

AU FIL DE L'HEURE

LES PETITES VERTUS

Toute la vie de l'homme se passe à rechercher et à souhaiter le perfectionnement de sa personnalité, en vue du bonheur; chacun court à ce but avec les moyens qu'il croit bons, et chacun se promet, dès la réussite finale, l'usage qui convient à sa nature et à son tempérament. Les moins intelligents se font un idéal de simple jouissance matérielle; les plus orgueilleux veulent atteindre à la domination de leurs semblables ou à la gloire sous quelque forme qu'elle leur apparaisse; les âmes délicates rêvent de faire rayonner autour d'elles la beauté et la vérité; tous nous voulons être autres que nous sommes, c'est-à-dire accroître les dons reçus et en acquérir de nouveaux. Il n'y a que les imbéciles qui sont satisfaits de la part qui leur a été départie.

On dit souvent que c'est dès l'enfance qu'il faut plier son caractères aux bonnes habitudes et à la discipline morale qui assure une vie saine et fructueuse. L'on a raison sans doute, car, alors, il n'y a que des directions à suivre et point de courants à remonter; il ne s'agit que d'acquérir des vertus ou des facultés sans avoir à combattre les inclinations déjà formées et à remonter les pentes déjà à moitié descendues.

Il est cependant une certaine éducation que chacun doit faire pour soi seul et qui ne peut être commencée qu'une fois que l'individu est arrivé à l'âge de raisonnement: c'est l'éducation de ses impulsions ou plutôt de ses nerfs. Les parents peuvent bien enseigner à leurs enfants de sept à huit ans à se dominer, à réagir contre un premier mouvement, l'enfant ne comprendra pas la raison d'en agir ainsi et concluera peut-être qu'on lui prêche le contraire de la vérité. Plus tard, seulement, il se rendra compte de la nécessité du contrôle sur soi-même et il comprendra que c'est un devoir de charité autant que de politesse que de ne pas laisser voir aux autres ce qui le trouble, le peine ou l'ennuie, de ne pas imposer au prochain le contre-coup de ses déceptions et de ses mécomptes.

L'égoïsme est la loi presque universelle du monde; le plus souvent, il est inconscient et s'ignore mais c'en est l'une des formes les plus désagréables comme les plus répandues que cette disposition à étaler ses sentiments ou ses impressions devant son entourage, en ayant l'air de dire que seuls ils importent et doivent être considérés.

Combien connaissons-nous de ces gens chez qui une contrariété provoque immédiatement la mauvaise humeur et parfois l'injustice qui atteint par ricochet les proches, les employés, les domestiques. Si l'on disait à ces personnes qu'elles lèsent ainsi gravement le prochain dans son droit à la paix et au calme, elles commenceraient par être étonnées sans doute, car cet égoïsme est le plus inconscient qui soit, mais à la réflexion, pourraient-elles ne pas comprendre l'odieux de leur conduite?

Il est, d'ailleurs, aussi injuste d'étaler sa joie à un événement heureux devant des malheureux ou des êtres qui peuvent être dans la douleur, que de faire porter le poids de sa maussaderie ou de sa peine à des gens qui désirent la tranquillité. Ce n'est qu'à un ami éprouvé que l'on peut laisser voir le fond de son coeur, soit dans la joie ou dans la tristesse. En agissant autrement, on blesse non seulement les confidents involontaires, mais on s'expose soi-même aux moqueries ou à la dureté des autres.

Soyons assez sages si nous voulons nous perfectionner et progresser dans cette voie du bonhur où chemine tout être conscient, pour pratiquer un stoïcisme louable dans les petits déboires quotidiens; apprenons à garder au visage un masque souriant ou, du moins, serein, devant les contrariétés et persuadons-nous bien que nul ne s'intéresse à nos impressions fugitives, mais que leur manifestation inconsidérée, est plutôt importante à ceux qui nous entourent.

C'est là une modeste vertu de tous les jours, facile à acquérir, pour peu qu'on y apporte un peu de raisonnement et de bonne volonté, et qui exemptera à la vie en commun nombre de frottements désagréables.

IL Y AURA 30 ANS DEMAIN

(De la "Presse" du 2 juillet, 1894.)

L'hon. juge Tellier a rendu jugement dans la cause intentée contre Mgr Moreau, pour faire annuler le décret canonique au sujet de l'église succursale de Pike River. L'action a été renvoyée.

* * *

Si l'on en juge par les diverses manufactures qui ferment encore leurs portes, la crise américaine serait loin d'être finie.

* * *

C'est aujourd'hui, à Sherbrooke, que commence la célébration du centenaire des Cantons de l'Est.

* * *

La révérende Mère Marie-Séraphine vient d'être élue supérieure générale des Soeurs de la Présentation.

LE PORT DE QUEBEC

(Du correspondant de la PRESSE)

Québec, 1er—Les commissaires du port de Québec ont envoyé au parlement du Canada un projet d'améliorations pour ce port. L'entreprise projetée a trait au développement du port de Québec sur la rive du Saint-Laurent, le long de la rue Champlain. C'est la reprise d'un projet très ancien, remontant au 18ème siècle.

SS. "EMPRESS OF SCOTLAND"

Le bateau "Empress of Scotland" partira de Québec le mercredi 2 juillet. Les passagers inscrits pour ce bateau pourront partir de Montréal, gare Windsor, par les trains réguliers, mardi 1er juillet. En plus, le chemin de fer Pacifique Canadien fera circuler un train spécial pour le bateau consistant en wagons de première et de seconde classe, de wagons buffet et salon, qui partira de Montréal, gare Windsor, à 9.30 a.m. (heure solaire) le mercredi 2 juillet et se rendant directement au côté du bateau à Québec. (r)

LA VIE SOCIALE

—M. et Mme H.-H. Rainville sont à Québec pour quelques semaines, les invités de Mme Charles Lanctôt.

—M. Salvator Issaurel, de retour de Rivière-du-Loup, s'est embarqué, dimanche, pour un voyage de deux mois en France.

—M. et Mme J.-Richmond Choquet et leur famille passent l'été à Chambly-Bassin.

—Le mariage de Mlle Constance Léveillé, de Batiscan, fille de M. Joseph Léveillé, décédé, avec le major C.-E. Lebianc, de Montréal, sera célébré le lundi 14 juillet.

—Mlle Basilisse Byette, rue Plessis, est en voyage aux Mille Isles, à Toronto et Niagara.

QUEBEC

—L'hon. sénateur et Mme Jean Côté, d'Edmonton, qui ont passé l'hiver à Ottawa, ont fait un court séjour à Québec, dernièrement, les hôtes de M. et Mme Gustave Gagnon, et sont maintenant aux Eboulements, pour y passer l'été.

—L'hon. M. et Mme Georges-Elie Amyot partent, aujourd'hui, pour Pointe-au-pic, où ils passeront l'été.

—M. et Mme J.-H. Fortier et leur famille sont revenus dimanche soir de Pointe-au-Pic, où ils ont passé la fin de semaine. Mlle Marguerite Fortier, qui était à Pointe-au-Pic, depuis quelques jours, l'invitée de Mlle Simone Parent, est aussi revenue à Québec, dimanche soir.

—Mme D.-B. Papineau est revenue de New-York, où elle a fait un séjour de six semaines, chez Isa soeur.

—M. le Dr et Mme N.-A. Dussault et leur fils, M. Jean-Paul Dussault, sont revenus de Sherbrooke, où ils ont passé la fin de semaine.

OTTAWA

—Mme Auguste Fortin et ses enfants, Jacqueline et Guy, passent l'été à Saint-Antoine de Tilly.

LES MISSIONNAIRES AGRICOLES ET LEUR 28E CONGRES ANNUEL

Le 28e congrès annuel des Missionnaires agricoles sera tenu à Saint-Pascal, le 8 juillet, et à Rimouski les 9 et 10 du même mois. En voici le programme officiel :

A SAINT-PASCAL

2 heures.—Visite de l'école Normale Classico-Ménagère; 3 heures.—Séance privée des missionnaires.

A RIMOUSKI

8 heures.—Messe célébrée pour confrères et amis défunts; 10 hrs.—Séance privée. Sujets : désertion des campagnes, coopératives, crédit agricole, caisses populaires. 3 hres.—Séance privée.

Mercredi soir.—Séance publique à 8 heures. Admission gratis (au pavillon de l'exposition).

DISCOURS

I.—M. le maire, le docteur Louis Moreau, M.P.P., et président de la société d'agriculture du comté; II.—Le président des Missionnaires agricoles, M. le chanoine Elzéar Roy; III.—L'honorable J.-E. Caron, ministre de l'Agriculture; IV.—Révérend M. Ad. Michaud, aumônier de l'Hôtel-Dieu, de Québec, "L'oeuvre des Missionnaires agricoles à pour but de maintenir l'attachement au sol"; V.—Rapport du secrétaire, M. l'abbé Irénée Trudel, curé de Saint-Etienne des Grès; VI.— M. le chanoine P.-E. Sirois, curé du Bic; "Education agricole de l'enfance"; VII.—M. J.-H. Grisdale, sous-ministre de l'agriculture Ottawa, "Changements récents et à venir de l'agriculture dans la province de Québec"; VIII.—M. le notaire L. de Gonzague Belzile, "Les caisses populaires"; IX.—L'abbé J.-H. Bois, professeur à l'école de Sainte-Anne de la Pocatière, "L'organisation d'une ferme laitière"; X.—M. Emmanuel D'Anjou, M.P.

Jeudi, le 10 juillet.—Séance privées.—Visite des fermes et des environs, de Rimouski à Matane, si les circonstances le permettent.

RENE TRUDEL, Ptre,
Secrétaire.

ELZEAR-J. ROY, Ptre,
Président.

ELECTIONS A BEACONSFIELD

Les élections municipales ont lieu aujourd'hui à Beaconsfield. Les électeurs voteront entre 7 heures, ce matin, et 5 heures, ce soir.

Il y a sept candidats pour six sièges à remplir: John-M. Angell, Joseph-Rémi Legault, John-H. Major, J. Dinham Molson et James-W. Shaw, échevins sortant; Joseph-François Legault et James Bedford Sellars, qui briguent les suffrages pour la première fois.

James-S. Brierley, maire depuis 1918, a été réélu pour un nouveau mandat de deux ans.

M. J.-L.-V. Mallette est l'officier-rapporteur, assisté de M. Rémi Legault.

BROADWAY
TIMES SQUARE
Hotel Astor
New York
Toutes les choses essentielles à un bon hôtel — plus beaucoup de commodités inusitées — des prix raisonnables et un site avantageux ont attiré à cet hôtel une foule d'amis
Roof Garden
44e & 45e STREETS

Horlick's
Malted Milk
Lait sain
Pour bébés et malades
Un breuvage nutritif pour tous les âges. Ayez toujours du HORLICK'S pour collationner au Bureau ou à la Maison.
NE L'ACHETEZ QUE DANS LA BOUTEILLE RONDE—L'ORIGINALE

Le COIN des ENFANTS

Solution de la récréation géométrique

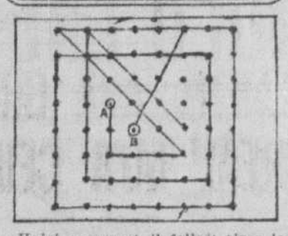

Voici comment il fallait tirer les 14 lignes pour passer sur tous les points.

SOLUTIONS

Logogriphe: Angleterre (Angleterre).

Enigme: Le silence.

RIQUET SE DEFEND

Riquet a encore voulu goûter à la pâtée d'Azor, aussi ce dernier, furieux, s'est-il jeté à la poursuite du pique-assiette. Riquet n'a eu que le temps de décamper...

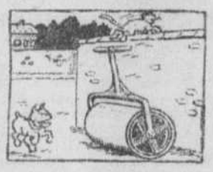

...Il aurait été vite rattrapé si, avec son agilité coutumière, il n'avait sauté sur un rouleau à gazon appuyé contre le mur. "Oh! je te rattraperai bien, crie Azor; je suis aussi leste que toi!" Oui mais notre dogue oublie qu'il est plus lourd. Pauvre Azor, à peine a-t-il posé...

...les pattes sur le cylindre que la poignée s'abat lourdement sur sa tête. "Holà, holà! quel coup de massue!" Riquet part d'un fou rire. Il peut dire qu'il s'en paie une bosse, mais elle n'est pas aussi grosse certainement que celle dont Azor vient d'être gratifié.

"Tiz" réjouit les pieds malades, fatigués

"TIZ" fait danser de joie les pieds malades, brûlants, fatigués. Les douleurs et les souffrances, les cors, les callosités, les ampoules et les oignons disparaissent.

"TIZ" chasse les acides et les poisons qui vous font enfler les pieds. Quelque dur que soit votre travail, peu importe le temps durant lequel vous dansez, la distance que vous parcourez, ou combien de temps vous demeurez debout, "TIZ" apporte un soulagement bienfaisant à vos pieds. "TIZ" est merveilleux pour les pieds fatigués, endoloris, enflés, qui cuisent. Vos pieds tressaillent de joie, vos chaussures ne vous font plus mal ou ne semblent pas étroites.

Achetez une boîte de "TIZ" maintenant dans toute pharmacie ou magasin à rayons. Supprimez à jamais les tortures des pieds — portez de plus petites chaussures, maintenant vos pieds frais, à l'aise et heureux.

WALTER LUTHER DODGE CO.
WALKERVILLE, ONT.

? Up. 5706 Est 9887
PLISSAGE
et travaux de tous genres exécutés.
ST. LAWRENCE BUTTON & PLEATING CO.
586 Ste-Catherine Ouest
362 Ste-Catherine Est.
19.24.26.1.3

PAPIER A MOUCHES
TANGLEFOOT

TRAVAILLE CONSTAMMENT

RIEN ne peut remplacer le bon vieux papier à mouches Tanglefoot. Son action se fait sentir sans répit. Il prend les mouches et leurs germes et les retient.... aussi fermement qu'il le faisait il y a 40 ans.

Partout où les aliments sont exposés à l'air, le papier à mouches Tanglefoot est le seul qui soit parfaitement hygiénique. Votre fournisseur le tient. Il est meilleur marché en cartons et il dure indéfiniment.

THE O. & W. THUM COMPANY
WALKERVILLE, ONTARIO
T-77
TANGLEFOOT
Insecticides Domestiques
Papier à mouches — Pulvérin à mouches — Ruban à mouches — Poudre à coquerelles — A fourmis — Tanglefoot à arbres.

EMPECHER LA DEPRECIATION DES IMMEUBLES

Projet de règlement qui concerne l'établissement des buanderies.

LES RUES DOMICILIAIRES

Le comité exécutif vient de soumettre au conseil municipal un projet de règlement, qui a trait à l'établissement des buanderies. Le comité recommande à nos échevins de bien vouloir l'approuver. Après un délai de trente jours, le conseil pourra se prononcer sur ce sujet. Les recommandations du comité sont les suivantes:

1. Toute compagnie, corporation, société ou personne qui désirera construire ou établir une buanderie devra en demander, par écrit, la permission à la cité, cette demande devant être faite dans les dix jours suivant la publication de l'avis requis par l'article 2 du présent règlement, et devant contenir une description du bâtiment que l'on se propose d'utiliser à cette fin ou du terrain où l'on se propose de construire cette buanderie.

2. Toute personne qui désirera obtenir telle permission devra en faire la demande au surintendant des bâtiments, qui transmettra copie de telle demande au greffier de la cité. Ce dernier devra donner, au moins 10 jours d'avance, avis de cette demande au public, au moyen d'une annonce dans au moins deux des journaux, dont l'un rédigé en anglais et l'autre en français, dans lesquels la cité publie généralement ses annonces, ledit avis devant être placardé par le pétitionnaire dans un endroit bien apparent du terrain, bâtiment ou local qu'il se propose d'utiliser à cette fin, de manière que les propriétaires ou résidents du voisinage, ou les autres intéressés, aient l'occasion de s'opposer à l'octroi de telle permission. Le placard ci-dessus mentionné sera fourni par le département de l'inspection des bâtiments. La cité n'accordera aucune demande de ce genre, à moins qu'un avis n'en ait été donné de la manière ci-dessus prescrite et que le pétitionnaire ne se soit engagé par écrit à munir les chaudières, machines, moteurs ou fournaises qu'il se propose d'installer d'appareils fumivores ou gazivores propres à les débarrasser efficacement de la fumée et de tout ce qui, dans leur fonctionnement, peut être nuisible au public.

3. Lorsque le surintendant des bâtiments aura reçu une demande de ce genre, il examinera le terrain, le bâtiment ou le local ou les plans du bâtiment ou du local que l'on désire utiliser pour les fins mentionnées dans la section 1 du présent règlement et, s'il croit que tel bâtiment, local ou terrain remplit les conditions exigées par le présent règlement et que la permission demandée peut être accordée sans qu'il en résulte aucun danger pour la vie ou la propriété, il devra transmettre un certificat à cet effet au comité exécutif, qui, selon qu'il le jugera à propos, accordera ou refusera la permission demandée. En même temps qu'une demande de ce genre sera faite au surintendant des bâtiments, le pétitionnaire devra faire, au bureau du trésorier de la Cité, un dépôt de $10, qui devra servir à couvrir les frais d'annonces et autres dépenses de la cité en rapport avec telle demande.

4. Aucun permis pour la construction ou l'établissement d'une buanderie ne sera accordé, si la compagnie, corporation, société ou personne qui désire obtenir ce permis ne s'est conformée aux exigences de l'article 2 du présent règlement, ni si les deux tiers des électeurs municipaux résidant ou ayant leur place d'affaires dans l'arrondissement de votation où l'on se propose de construire ou d'établir telle buanderie signifient, par écrit, leur opposition au greffier de la Cité, dans un délai de 15 jours, à compter de la date de la publication de l'avis requis par ledit article 2.

Le but de ce règlement est surtout pour empêcher l'établissement de petites buanderies chinoises ou autres dans les rues domiciliaires. Certains propriétaires ont fait voir aux autorités municipales que ces buanderies dépréciaient la propriété voisine. C'est pourquoi le comité a décidé d'adopter le règlement en question.

LA CROIX DU SACRIFICE

(Du correspondant de la PRESSE)

Québec, 1er.—Cet après-midi, a lieu l'inauguration de la "Croix du Sacrifice", érigée près de la porte Saint-Louis, à la mémoire des soldats canadiens tombés au champ d'honneur durant la grande guerre. Lord Byng de Vimy présidera cette cérémonie. Il y aura des discours par le général sir Richard Turner et par sir Georges Garneau. La croix sera bénie par l'abbé P.-H. Casgrain, pour les catholiques, et le colonel le révérend Scott, pour les protestants.

RETRAITE FERMEE

Une retraite fermée pour les jeunes filles sera prêchée à la Villa Saint-Joseph, du 11 au 15 juillet; elle sera sous la direction d'un révérend père Jésuite. Prière de s'inscrire en s'adressant à 1040 avenue de Lorimier, appel téléphonique Bélair 1525. Les retraitantes devront se munir d'un voile pour la chapelle, d'une "Imitation de J.-C." et de leur petit nécessaire de toilette.

UN BREUVAGE CHINOIS

Le 25 septembre 1660, M. Pepys écrivait dans son fameux agenda:

"Je fis venir une tasse de thé, un breuvage chinois auquel je n'avais jamais goûté auparavant.'

A venir jusqu'à ce jour mémorable, M. Pepys avait été privé d'une des plus grandes douceurs de la vie.

Comme en conviendront tous ceux qui ont dégusté le délicieux thé servi chez CHILDS.

Fraîchement fait dans des petites théières individuelles, il constitue une agréable adjonction à n'importe quel repas.

Childs
144 Rue Peel
252 Rue McGill
298 Ouest Rue Ste-Catherine

Ondulations permanentes
Faites une application de
LUSTRITE GALARDO
et frisez-vous: effet magique, inoffensive, ne graisse pas. En vente dans toutes les pharmacies.

La Nourriture idéale pour les bébés

¶ Comme aliment fortifiant pour les enfants, la PEPTONINE n'a pas de rivale. C'est la nourriture complète et de digestion facile. Elle se recommande aux personnes affaiblies, et aux convalescents, comme l'aliment reconstituant parfait de l'organisme.

EN VENTE PARTOUT
PEPTONINE

Old Dutch
nettoie LES POTS A CONFITURES

FABRICATION CANADIENNE

Ne contient ni lessive ni acide.
Doux et floconneux—n'égratigne pas.
Donne de meilleurs résultats.

Bébé fievreux?
La peau est-elle irritée ou démange-t-elle? La Poudre Johnson soulage et laisse la peau fraîche et confortable.
Achetez de votre pharmacien
Poudre Johnson

La figure horrible à cause des pustules

et des comédons. Irritation intense, Cuticura cicatrise.

"J'ai terriblement souffert des pustules et comédons. Les pustules étaient volumineuses, ulcéreuses et squameuses. Elles brûlaient, causant une intense irritation. Après m'être lavé le visage les squames tombaient, causant des éruptions. Il me fallut renoncer à tous les plaisirs parce que ma figure était horrible.

"J'ai essayé de nombreux remèdes mais aucun ne me fit de bien. Je commençai à faire usage du savon et de l'onguent Cuticura et après avoir dépensé une boîte d'onguent et un morceau de savon Cuticura, j'étais complètement soulagée." (Signé) Mlle Felicia E. Smith, 2271E 46th St., Cleveland, Ohio.

Le savon, l'onguent et le talc Cuticura sont idéaux pour la toilette quotidienne.

Echantillon de chacun gratis par la poste. Adressez-vous au dépôt canadien: "Cuticura, case postale 2616, Montréal." Prix: savon 25c; onguent 25 et 50c; talc 25c
Essayez notre nouveau bâton à barbe.

L'histoire du lait Borden vous intéresserait sous plus d'un rapport.

Considerez ce lait au point de vue de votre usage quotidien.

BORDEN'S
Farm Products Co. Ltd
York 5853

Riches Pollyannas aux fruits

James M. Aird LIMITED
LAncaster 5163
Coffee Rings
Roulés à la cannelle

Profitez de la Saison d'Eté
POUR FAIRE
REPARER VOS FOURRURES
A
BON MARCHE

L'été est la morte-saison pour nous, et comme nous voulons tenir notre personnel occupé, nous nous chargeons, à cette époque de l'année, de faire les réparations et les transformations de fourrures aux prix les plus réduits. Profitez-en. En nous donnant votre commande immédiatement, vous économiserez environ 25% sur nos prix d'automne.

EMMAGASINAGE

Il est toujours extrêmement dangereux de garder des fourrures à domicile durant l'été. Si vous n'avez pas encore mis les vôtres en sûreté, téléphonez-nous, et notre voiture ira les chercher.

TELEPHONE: EST 1614

FOURRURES D'ETE

Nous vous invitons à visiter sans retard notre splendide collection. Nous avons tous les genres de fourrures en vogue et toutes les plus nouvelles créations.

CHAS DESJARDINS & CIE.
130 Rue St Denis

Donnez une commande de permanente à votre boulanger, épicier ou vendeur de pain pour du
PAIN AU RAISIN
le Mercredi

Ainsi il vous le livrera ou vous le réservera chaque semaine — frais comme au sortir des fours — dans toute la riche et rare saveur du raisin Sun-Maid. Pour être sûr d'avoir ce fameux régal de mi-semaine *chaque* mercredi, téléphonez votre commande permanente tout de suite.

Votre Boulanger
Recommandé par les boulangers de partout et par l'association des boulangers et pâtissiers du Canada.

Pain au Raisin
Spécial le Mercredi

Brioches Victory Glacées, au Raisin — "Barmbracks" Glacés — Pain au Raisin
de Dent Harrison
Demain, essayez un de ces délicieux "régals au raisin!"
Chez votre épicier ou téléphonez Westmount 3568

AU JOUR LE JOUR

Paix et prospérité !

Pour tous les habitants du Dominion.

Tel est le voeu qu'il convient de formuler aujourd'hui.

Tout en remerciant la Providence des bienfaits dont elle continue de combler la terre canadienne.

Rendons lui grâce, en ce jour de fête, d'écarter de notre pays les terribles catastrophes du genre de celle qui vient de semer la mort et les ruines à travers l'Etat de l'Ohio.

Que de mal se donnent certaines gens à vouloir marier le prince de Galles avec celle-ci et celle-là ! Et qui sait si ce dernier n'attend pas la fin de ces offensives besogneuses pour régler une situation qui, après tout, ne regarde que lui seul !

N'ayant pu soutenir les accusations qu'il avait portées contre l'hon. M. Murdock, M. G. Porter a démissionné comme député de Hastings-Ouest où il entend cependant se représenter à l'élection partielle qui devra être tenue. M. Porter a défié les ministériels dans des termes qui ne laisseront pas de rendre particulièrement passionnante la prochaine campagne électorale de Hastings-Ouest.

Les traverses à niveau — celle de la rue Papineau cette fois — comptent une nouvelle victime. Mais il y a ici une réserve à faire, le malheureux qui a été broyé à mort s'étant aventuré sur la voie ferrée alors qu'on était à abaisser les barrières de sûreté. Que ce nouveau malheur serve donc d'enseignement aux personnes qui oublient trop facilement que la prudence est une vertu sociale dont la pratique soutenue s'impose de plus en plus dans le centre de fiévreuse activité qu'est la ville de Montréal.

Le peuple français, aux dernières élections législatives, s'est partagé comme suit, très exactement :

Conservateurs et Action française, 328,003 voix ; Bloc national, 3,190,831 ; Républicains de gauche et radicaux nationaux, 1,020,229 ; Cartel des gauches, 2,644,769 ; Socialistes S. F. I. O. (listes autonomes), 749,647 ; Communistes, 875,812 ; Listes diverses, 89,235. Total des voix : 8,898,526.

Nous communiquons ces chiffres officiels à ceux qui, chez nous, s'intéressent aux choses politiques françaises ; car qui sait si, avant longtemps, ils ne leur serviront point à l'étude détaillée de quelque autre consultation populaire ?

Une dame Leroy-Springs, venant tout droit de la Caroline du Sud, fait annoncer à New York qu'elle aspire à la présidence des Etats-Unis. Si c'est uniquement l'ambition d'être candidate à quelque chose qui agite cette digne personne, nul doute que nos excellents voisins s'appliqueront à la contenter ; mais si Madame Leroy-Springs songe sérieusement à aller s'installer à la Maison Blanche, elle court volontairement à de cruels désenchantements. Il faut admettre, cependant, que les Américains, en ces dernières années, ont peut-être souscrit trop libéralement aux caprices des partisans du féminisme à tous crins.

AU CONSEIL PRIVE

Londres, 1er. — Les membres du comité judiciaire du Conseil Privé ont pris en délibéré, hier, la cause de la compagnie des tramways de Montréal contre la ville de Montréal-Nord au sujet d'une dispute relative à l'extension d'une rue par la municipalité à travers les lignes de la compagnie. Le droit de passage était aussi en jeu.

L'appel de la compagnie soulevait le point de savoir si la commission des services publics de Québec avait juridiction dans cette affaire. La demanderesse prétend qu'elle a droit à une compensation de la part de la municipalité pour l'usage de sa propriété, mais la commission se prononça contre cela, prétendant que l'ouverture de l'avenue des Récollets, traversant sa propriété, était loin d'être au détriment de la compagnie. Cette opération était plutôt avantageuse à la compagnie, puisqu'elle contribuait à accroître son trafic.

L'ATTENTAT DE LA RUE ONTARIO-EST

SUR QUOI PORTERONT LES REVELATIONS DE LOUIS MOREL ?

Le plus grand intérêt et la plus grande anxiété règnent dans les cercles policiers et judiciaires.—Les aveux de Morel auraient pour effet de précipiter l'enquête tant demandée.

LES DEFENSEURS PREPARENT LEUR APPEL

La nouvelle sensationnelle publiée par la "Presse", hier annonçant que le condamné à mort Louis Morel avait prévenu la justice qu'il ferait des révélations, a produit une véritable commotion, en certains milieux.

LA GRANDE QUESTION

Partout on se demande de quelle nature seront les révélations que doit faire l'ex-policier. Dans les milieux judiciaires, on observe un mutisme décourageant pour l'information.

C'est que des ordres très sévères ont été donnés par le département du procureur général, afin qu'aucun renseignement erroné ne vienne gêner l'action de la justice.

"DE QUOI PARLERA-T-IL ?"

Morel, commente-t-on, s'en tiendra-t-il à développer ce qu'il a déclaré succintement, lors de sa condamnation à mort, au sujet de Davis? ou bien, désireux de faire éclater une vérité complète, ferait-il une confession détaillée.

Plusieurs des officiers et des fonctionnaires de la justice croient qu'il s'arrêtera à expliquer l'attentat de la rue Ontario-Est, la part qu'il y a prise et le rôle de ses complices.

Cela aurait pour but, dit-on, de faire contre partie aux révélations de Nieri. Car, il faut bien se rappeler que Morel a déclaré: "J'ai conspiré pour le hold-up de la banque d'Hochelaga."

D'AUTRES OPINIONS

Un grand nombre de gens bien informés, même chez les policiers, croient que Morel se voyant en face de l'éternité aurait pris la décision de faire une confession générale qui confinerait de très près aux affaires de la police, en ce qui concerne "la protection".

L'ENQUETE DE LA POLICE

L'enquête de la police? Fatalement, la nouvelle que Morel allait faire des déclarations, sans mentionner lesquelles, cause le plus grand intérêt et certaines appréhensions.

D'aucuns voient dans l'annonce de ces révélations de l'ex-détective le fait qui précipiterait l'enquête tant demandée et qui rencontre le désir de la majorité du public.

On murmure des propos incertains, des rumeurs s'accréditent, prennent une forme plus précise, et l'on cite l'incident du constable Médéric Provost, qui déclara avoir vu Morel, en mars. Cet incident fut vidé à la satisfaction de la justice, mais à la suite de la déclaration de Morel, qui demanda "pourquoi on n'avait pas interrogé cet agent".

L'APPEL

En ce qui concerne l'appel qui sera demandé, au terme de septembre prochain, Me Cohen et Me Lucien Gendron, qui étaient au palais, hier après-midi, ont déclaré qu'ils travaillent ferme à leur argumentation, et Me Lucien Gendron a même ajouté, sur un ton léger:

"Nous sommes à préparer nos paris sur nos chances d'appel."

Me JOS. COHEN

Interrogé au sujet des révélations annoncées par Morel, le procureur actuel des acusés déclare:

"Morel veut sans doute disculper Davis, comme il l'a déjà fait."

APPRECIATION DE NOTRE PAGE D'ILLUSTRATIONS

M. J.-Oscar Séguin, journaliste, de Waterloo, P.Q., nous écrit ce qui suit:

"Vous me demandez mon opinion sur votre nouvelle page illustrée quotidienne? Je n'ai aucune objection à vous la donner, si réellement elle a la valeur que vous voulez bien lui reconnaitre.

"Mon expérience de quinze années dans le journalisme me prouve que l'illustration frappe l'imagination en même temps qu'elle dit toute une histoire, parfois, dans un espace très restreint.

"Dans notre siècle de vitesse, on lit les journaux à la hâte—surtout le quotidien; — mais grâce à une page illustrée, l'on se tient au courant des grands événements sans être contraint de lire plusieurs pages de matière à lire, pour, obtenir le même résultat. Naturellement, il ne faudrait pas pêcher par excès, et cela n'exclut pas l'article de fond ou littéraire.

"C'est aussi ce qui fait la vogue de tant de revues et journaux américains, qui accordent de plus en plus d'espace à l'illustration.

"Cette page illustrée de la "Presse" dénote, de ce grand journal canadien-français, le désir d'être à la hauteur de sa tâche, en prouvant que nous avons au Canada, des journaux français qui peuvent rivaliser avec d'autres grands journaux de langue étrangère".

LA GREVE DES POSTIERS

LE MEME TRAITEMENT AUX GREVISTES DE MONTREAL QU'A CEUX DE TORONTO

C'est la promesse que vient de faire l'hon. M. Stewart. — Autres assurances obtenues par M. E.-C. Saint-Père. — Toronto s'en tient aux propositions de l'hon. M. Murdock.

MALENTENDU DANGEREUX

Les postiers en grève à Montréal ont reçu du ministre intérimaire des postes, l'hon. Charles Stewart, l'assurance qu'ils seraient traités de la même manière que ceux de Windsor et de Toronto, qui ont repris le travail "en bloc", hier matin, dans ces deux villes. Tard, hier soir, M. Pierre Ménard, président du comité de la grève, a reçu le télégramme suivant qui a été lu à l'assemblée des grévistes: "En réponse à votre télégramme, les employés des postes de Montréal recevront le même traitement que ceux de Toronto. Il y a eu quelque délai, mais le ministre intérimaire des postes se dispose à régler immédiatement les difficultés , à Montréal". Signé: Charles Stewart, ministre intérimaire des postes.

La lecture de ce télégramme fut accueillie avec des transports d'enthousiasme par l'assemblée des grévistes, hier soir, aux quartiers des syndicats catholiques, 655, rue Demontigny-Est.

D'autre part, M. H.-A. Spence, agent d'affaires de l'union internationale des machinistes a reçu un télégramme de M. J.-T. Foster, président du conseil des métiers et du travail de Montréal, qui remplit actuellement les fonctions de président du congrès ouvrier du Canada à Ottawa. M. Foster dit qu'il a entrevu le ministre des postes, et que celui-ci s'est montré impatient de terminer la grève des postiers au plus tôt. M. Foster ajoute que le ministre fait une enquête sur la situation à Montréal, et qu'il veut que les postiers de Montréal soient traités de la même manière que ceux de Toronto, Windsor et Moncton.

M. E.-C. Saint-Père, député d'Hochelaga aux Communes, a aussi télégraphié qu'il a vu l'honorable M. Stewart, et que le gouvernement est également impatient de mettre fin à ce différend le plus vite possible.

Les grévistes ont passé tout l'après-midi et toute la soirée d'hier en leurs quartiers, coin des rues Demontigny et Beaudry, attendant des nouvelles d'Ottawa et de Toronto.

Le chef de l'exécutif, M. Pierre Ménard, s'est tenu constamment en communication téléphonique avec les membres de l'exécutif de la fédération des employés des postes à Toronto, au sujet du refus du directeur des postes de Montréal de remettre les grévistes "en bloc" au travail. Les membres de l'exécutif de Toronto, MM. Jackson, président, et Redditt, annoncèrent qu'ils transmettaient immédiatement une plainte à l'hon. M. Murdock, ministre du travail à Ottawa, avec qui le règlement de la grève avait été convenu. Tous deux ont répété que le règlement convenu, dimanche dernier, à Toronto, avec l'honorable M. Murdock, stipule que tous les grévistes seront remis au travail sans exception, qu'ils auront le même salaire qu'en 1923, qu'un comité spécial sera nommé pour étudier les plaintes des employés des postes, enfin, que le temps durant la grève sera payé aux grévistes. "D'après les rapports contradictoires qui ont été publiés ces jours derniers, a déclaré M. Ménard aux grévistes, on pourrait être autorisé à croire que les officiers de la Fédération des employés des postes auraient été leurrés; mais, en ce cas, on peut s'attendre à une nouvelle grève."

ASSURANCES D'OTTAWA

(Du correspondant de la PRESSE)

Ottawa, 1er. — L'hon. Charles Stewart, ministre suppléant des postes, a déclaré, hier soir, que les postiers grévistes de Montréal seront traités sur le même pied que ceux de Toronto, sans aucune distinction. S'il y a eu retard dans les explications, la faute ne saurait en retomber sur le département, et des instructions viennent d'être données pour faire disparaître toutes les difficultés à ce sujet. Le ministre ajoute de nouveau que le traitement des grévistes de Montréal et de Toronto sera le même.

AUTRE MENACE DE GREVE

Toronto, 1er. — Tout en restant confiants dans les promesses faites par l'hon. James Murdock, les officiers de la fédération canadienne des postes sont prêts à déclancher une nouvelle action directe si le ministre du travail n'est pas corroboré par le gouvernement.

Malgré la déclaration faite hier par l'hon. Charles Stewart, à l'effet que les conditions offertes par lui sont les mêmes que celles qu'il a adressées au secrétaire de la fédération dans une lettre en date du 18 juin, Gordon-R.-J. Jackson demeure persuadé que, non seulement M. Murdock a agi de bonne foi, mais qu'il agissait comme représentant du gouvernement, avec pouvoir de régler la grève. M. Jackson a laissé entendre qu'une nouvelle grève éclatera si le gouvernement répudie l'entente conclue par les postiers sur la foi des propositions de l'hon. M. Murdock.

LE REFUS DE M. GAUDET

Interrogé au sujet du refus de réintégration opposé à Montréal par le maître de poste, Victor Gaudet, M. Jackson a déclaré n'y rien comprendre. "Dimanche après-midi, j'ai définitivement informé le Dr Cascaden, qui servait d'intermédiaire, que les conditions offertes à Toronto devaient également s'appliquer à toutes les villes où il y avait grève. J'ai fortement appuyé sur ce point avant que personne eut quitté le Temple du Travail.

"Le Dr Cascaden, immédiatement, s'est mis en communication avec M. Murdock et est revenu à moi en disant que le ministre allait aussitôt télégraphier au ministre intérimaire des postes afin qu'ordre fût donné à tous les maîtres de postes de reprendre sans délai tous les grévistes."

La fédération n'a reçu hier d'Ottawa aucune communication officielle.

Sur la scène de l'actualité

L'échevin J.-M. DUBREUIL, représentant du quartier Saint-Edouard à l'hôtel de ville, qui réclame une commission royale pour enquêter sur l'administration de la police et d'autres départements municipaux—(Croquis d'un dessinateur de la "Presse").

INCENDIE QUI CAUSE DE LOURDES PERTES

(Du correspondant de la PRESSE)

Compton, 1er.—Vendredi après-midi, le feu a détruit la maison et la grange de M. Ernest Grenier. La cause de cet incendie est attribuée à une étincelle que le vent aurait transportée d'un amas de déchets que l'on faisait brûler. Le vent activait les flammes et en 30 minutes la maison et la grange furent réduites en cendres sans qu'on ait eu le temps de sauver leur contenu. Tout le mobilier de la maison et les instruments aratoires qui étaient dans la grange ont été aussi détruits. Quelques animaux ont péri dans les flammes. M. Grenier n'avait que très peu d'assurance.

DEMANDEURS QUI ONT EU GAIN DE CAUSE

(Du correspondant de la PRESSE)

S.-Jérôme, 1er. — Dans le cours de mai 1923, un accident survenu à la côte Marcotte, près de Saint-Jérôme, a donné lieu à des poursuites civiles. Les demandeurs, Médéric Beaudoin et Henri Bélanger ont intenté chacun une action à P. A. Dionne, de Montréal, par le ministère de leur avocat Me Hermann Barrette, de Saint-Jérôme.

La cause fut plaidée devant l'honorable juge G. Desaulniers, qui a maintenu les actions respectives de Me Hermann Barrette, pour les sommes de $6,000 et $2,000 et les dépens dans chaque cause.

Les demandeurs Bélanger et Beaudoin avaient été grièvement blessés.

LES TRAVAUX PERMANENTS

Des chiffres recueillis au service des travaux publics indiquent que le conseil municipal, jusqu'à date, a voté une somme totale de $2,130,000 pour des travaux permanents, ainsi répartis: $1,571,000 pour les pavages, $454,000 pour des trottoirs, et $105,000 pour des égouts.

NOS LIEUX D'AMUSEMENTS CE SOIR

CANADIEN-FRANÇAIS — "La Peur" "L'Apache".
CAPITOL—Vues animées.
IMPERIAL—Vaudeville et vues.
LOEWS—Vaudeville et vues.
PALACE—Vaudeville et vues.
REGENT—Vues animées.
BELMONT—Vues animées.
PAPINEAU—Vues animées.
PLAZA—Vues animées.
MOULIN ROUGE—Vues animées.
CORONA—Vues animées.
LAURIER-MAISONNEUVE—Vues animées.
ELECTRA—Vues animées.
PASSE-TEMPS—Vues animées.
MONT-ROYAL—Vues animées.
CRYSTAL PALACE—Vues animées.
ALEXANDRA—Vues animées.
DOMINION PARK — "Greggs bouclant la boucle"

(Pour détails voir page 5)

RECUEIL DE LOIS HITTITES DECOUVERT EN ASIE MINEURE

(Service exclusif à la "Presse")

Constantinople, 1er. — Le "Journal d'Orient" annonce qu'au cours de fouilles opérées en Asie Mineure, à Boghaz-Keui, à l'est d'Angora, dans les ruines du palais du rois Hatti, on a trouvé plus de 10,000 tablettes d'argile couvertes d'écriture cunéiforme, dont quelques-unes contiennent un recueil de lois. Ces lois ont été édictées pour un peuple d'agriculteurs et de guerriers établi dès le troisième millénaire dans la bouche de l'Halys, et qui peu à peu, a soumis à sa domination la majeure partie de l'Asie Mineure, la Syrie et le nord de la Mésopotamie.

L'époque de sa puissance se place au douzième siècle avant l'ère chrétienne, alors que les rois de ce pays concluaient des traités d'alliance avec les Pharaons d'Egypte.

Les lois hittites viennent d'être traduites en français par M. Hrozny, professeur à l'Université tchèque de Prague.

Le recueil comprend environ 200 articles. Il est divisé en deux parties d'époques différentes.

Les lois Hittites ont surtout un caractère pénal. Elles ne contiennent pas une codification des coutumes, comme le code babylonien de Hammurabi. Elles tendent à protéger l'agriculture et à réprimer les délits susceptibles de troubler gravement l'ordre public. A cette occasion, elles fournissent des indications sur le mariage et les fiançailles, la propriété privée et le régime des fiefs, l'usage des actes symboliques et les rites religieux, la suppression des sacrifices humains, l'évolution du système pénal.

EXPULSER LES COMMUNISTES DE LA CHAMBRE DES DEPUTES

(Service exclusif de la "Presse")

Paris, 1er. —Les incidents tumultueux qui se sont déroulés, il y a quelque temps, à la Chambre des députés, avaient été préparés par les communistes au cours d'une réunion secrète qu'ils tinrent en présence de quelques délégués. Marty, qui brandissait un nerf de boeuf sur la tête de ses adversaires socialistes, s'est vanté de venir prochainement muni d'un revolver. Le mot d'ordre de Moscou est de créer à chaque séance du Palais Bourbon de nouveaux scandales.

Le bruit court que les groupes de la Chambre seraient décidés à réclamer l'expulsion des communistes si de nouveaux scandales se produisent au cours d'une séance. Même dans la majorité, on serait d'avis de recourir aux plus rigoureuses mesures pour arriver à ce résultat s'il est jugé nécessaire.

LA SAINT-JEAN-BAPTISTE

La célébration de notre fête nationale à Montréal-Nord. La fillette de M. J.-C. Lamarche, qui a rempli d'une manière si charmante le rôle du patron des Canadiens-français, dimanche, au cours de la procession organisée par le cercle des Campagnards. (Cliché du représentant de la "Presse").

IMPORTANTE DECOUVERTE EN MONGOLIE

Un tombeau plus ancien que celui du Pharaon Tout-Ankh-Amôn.

BELLE ARCHITECTURE

Moscou, 1er. — Le professeur Peter Kozloff, le plus grand explorateur archéologue de Russie, a fait des découvertes remarquables au tombeau royal chinois, près de Uurga, en Mongolie, tombeau plus antique encore que celui de Tout-Ank-Amôn.

Sur le sommet d'une colline, le professeur Kozloff et ses assistants ont creusé jusqu'à une profondeur de cinquante pieds et ont découvert de magnifiques structures en bois, contenant les sarcophages de rois et de princes chinois qui gouvernèrent l'empire chinois, bien avant que l'on entende parler de l'Europe et de l'Amérique.

Les tunnels souterrains communiquant avec les chambres mortuaires des anciens dictateurs et les tombes, sont construits d'une façon très architecturale, indiquant que les peuples des temps préhistoriques avaient une certaine culture. Les murs sont richement décorés de soiries et de satin et portent des inscriptions hyéroglifiques illustrant les vies et les succès des souverains défunts.

Comme dans la tombe de Tout-Ankh-Amôn, on retrouve une quantité considérable d'ameublement et un grand nombre de figures en miniatures représentant des hommes, des animaux et des oiseaux.

Le professeur Kozloff a décidé de ne pas troubler le repos des rois qui occupent leurs tombes depuis plus de quatre mille ans. Il réorganise son expédition pour un dernier voyage dans le Thibet, où il reprendra ses excavations dans la cité oubliée de Kharikhota qu'il a déblayée il y a quelques années.

BEL ELOGE DE NOTRE LOI DES LIQUEURS

Le Dr Nicholas-Murray Butler, président de l'université Columbia, de New-York, qui est de passage à Montréal dans l'unique but d'étudier le fonctionnement de la Commission des Liqueurs de la province de Québec, a visité, hier, les quartiers généraux de cette commission. Il a déclaré, au cours de cette visite: "D'après ce que j'ai pu voir, les méthodes employées dans cette province pour le contrôle et la vente des liqueurs, me semblent excellentes."

Le président de l'université Columbia est opposé aux buvettes, de quelque nature que ce soit et, on lui attribue la déclaration qu'elles ne reviendront jamais aux Etats-Unis. Toutefois, il partage aussi l'opinion que les résultats de l'expérience de la prohibition, aux Etats-Unis, sont loin d'être un succès. Au point de vue de la tempérance, elle a eu un très mauvais effet et, en plus, elle a amené l'habitude des contraventions à la loi.

GROS INCENDIE

Vancouver, C.-A., 1—Un incendie a détruit la scierie John Hanbury, samedi. Les pertes sont évaluées à $40,000.

LA SESSION FEDERALE

LE PARLEMENT VEUT FAIRE MODIFIER LA CONSTITUTION

On demandera à Londres d'établir clairement le droit du Canada de légiférer sur des matières extra-territoriales. — La fusion des églises.

LA PROTECTION DES ESQUIMAUX

(Du correspondant de la PRESSE)

Ottawa, 1er. — La Chambre a adopté plusieurs mesures, hier, entre autres une motion de l'hon. M. Lapointe pour modifier l'acte de l'Amérique Britannique du Nord de façon à permettre à notre parlement de légiférer sur des matières extra-territoriale. Le bill de fusion des églises protestantes passa le stage du comité. Il attend sa troisième lecture.

En réponse à l'hon. Arthur Meighen, l'hon. Charles Stewart déclare que les postiers en grève à Toronto et Windsor sont retournés au travail, sans condition, le gouvernement déclarant qu'il ne leur paiera pas le temps où ils furent absents et qu'il ne leur accordera un sous-comité du cabinet pour étudier leur cas que lorsque la revision des salaires sera définitive. M. Stewart ajoute que les dépêches de Toronto, hier matin, étaient absolument fausses.

M. W.-D. Euler présente le rapport du comité du réseau d'Etat, recommandant le vote de 56 millions pour couvrir les déficits et émissions d'obligations. A la demande de M. Meighen, le rapport fut laissé en suspens.

La chambre se forme en comité sur le bill de fusion des églises protestantes et étudie l'amendement Duff à la clause 10, au sujet du système de vote à employer. Une longue discussion s'engage. L'hon. Charles Marcil explique qu'il a voté d'abord en faveur de l'union parce que certains des électeurs le lui avaient demandé. Plus tard il vota contre, parce que d'autres électeurs y étaient opposés. Maintenant il est en faveur de l'amendement Duff, qui permet le vote par la poste.

A ce moment le débat dégénère en une discussion très vive entre les hons MM. MacDonald et Motherwell, la chambre contemplant, amusée, la bataille entre les deux ministres. M. Duff demandait de temps à autre de bonne humeur, le vote sur son amendement et M. Motherwell lui répondait en riant: "Attendez que j'ai fini".

Le vote pris, l'amendement est défait par 62 à 29. La clause 10 et le préambule sont alors adoptés. M. Duff s'oppose au titre, mais son amendement est déclaré hors d'ordre et le bill est rapporté.

Il attend sa troisième lecture.

L'hon. Ernest Lapointe présente ensuite une motion demandant au gouvernement anglais d'amender notre constitution de façon à établir clairement le droit du parlement canadien de légiférer sur des matières extra-territoriales de sa compétence. On a reconnu ce droit, mais on ne sait pas encore si de telles lois ont pleine force à l'extérieur du pays. Il est nécessaire d'arriver à une entente définitive. Il cite le cas d'un soldat bigame qui ne peut être condamné parce que le second mariage s'était fait en dehors du Canada. La résolution est adoptée.

La chambre examine ensuite un projet de loi présenté par l'hon. C. Stewart, pour amender la loi des Indiens de manière à accorder aux esquimaux le même traitement que reçoivent les peaux-rouges dans les différentes parties du Canada. Des précautions spéciales sont prescrites pour les protéger contre la famine et pour les garder des exactions que peuvent commettre les blancs à leur endroit. L'hon. Arthur Meighen trouve qu'il n'est pas raisonnable de s'immiscer dans les affaires des esquimaux et qu'il serait mieux de les laisser dans leur isolement. Quelques clauses sont adoptées et l'on rapporte progrès.

Le ministre de l'intérieur présente ensuite un bill pour reviser l'acte de la tenure des terres permettant à un avocat de devenir registraire sans avoir fait un stage de trois ans. Cet amendement est surtout destiné au Yukon où les avocats sont rares et les régistraires indispensables.

Le reste de la séance se passe sur les estimés du ministère des travaux publics et c'est la Nouvelle-Ecosse qui reçoit les attentions de la députation.

PLAQUE COMMEMORATIVE

(Du correspondant de la PRESSE)

Ottawa, 1er—Le comité conjoint de la bibliothèque a recommandé au parlement de faire élever une plaque commémorative à la mémoire du Dr Alpheus Todd, en son vivant bibliothécaire au parlement pour ses travaux sur l'histoire constitutionnelle, particulièrement pour ses grands ouvrages "Parliamentary Government in England" et "Parliamentary Government in the British Colonies."

SOCIETE SECRETE DANS LA PRUSSE

(Service exclusif de la PRESSE)

Berlin, 1er. — Une nouvelle organisation secrète vient de se constituer en Prusse, sous le titre "La Cocarde". Son programme comporte la lutte contre la prédominance juive, contre le marxisme, contre la lutte des classes et contre le traité de Versailles. Les Israélites et leurs descendants ne sont pas admis à faire partie du groupement dont l'organisation est militaire.

VISITE ROYALE

Madrid, 1er.—La reine Victoria et les deux infantes Béatrice et Christiana sont parties hier pour se rendre, via Paris, à Londres, où elles passeront une journée.

Comment Commandez-vous votre Charbon ?

Si vous aviez l'habitude de ne commander que du charbon, changez-la et demandez, au moins une fois, du gallois WEAVER. Vous ne le regretterez jamais. Le charbon anthracite gallois WEAVER est absolument exempt de pierres. Il est passé au tamis dans nos propres usines et se vend dans les grosseurs Stove, Nut et Egg.

Main 4224 — GALLOIS WEAVER CHARBON ANTHRACITE GALLOIS — Main 4224

Si votre marchand ne peut vous approvisionner de gallois WEAVER téléphonez-nous et nous vous servirons.

F. P. WEAVER COAL CO. LTD. 263, rue SAINT-JACQUES

INTERESSANTS MOUVEMENTS AGRICOLES ET IMMOBILIERS

LA SITUATION QUANT AU BLE

On mande de l'Ouest canadien que la chaleur a fait défaut, en juin.

CEREALES DIVERSES

Winnipeg, 1er. — Suivant le rapport du Chemin de fer national du Canada, pour la semaine finissant le 28 juin et qui vient d'être publié, une température plus chaude est nécessaire dans les trois provinces des prairies pour assurer une bonne récolte. Les champs de blé dans la majorité des district paraissent raisonnablement en bonne condition, mais la croissance de blé est retardée par la fraicheur, et dans quelques districts, des gelées locales ont retardé la croissance et causé quelques dommages. Plusieurs districts rapportent une condition suffisamment bonne pour assurer une récolte satisfaisante, mais ils insistent sur le besoin d'une température chaude pour activer la croissance du blé. On dit que les récoltes sont de dix à vingt jours en retard sur celles de l'an dernier.

Les districts du Manitoba ont envoyé les rapports les plus optimistes, mais pratiquement tous les correspondants disent qu'il faut de toute nécessité de la chaleur. L'humidité est suffisante, mais la croissance est lente. On dit que les perspectives jusqu'aujourd'hui varient entre raisonnable et bon. Un ou deux districts rapportent des dommages occasionnés par les vers.

La Saskatchewan rapporte une croissance lente par suite de la fraicheur persistante. Quelques districts ont besoin de pluie. On signale la présence de sauterelles dans deux ou trois endroits de la subdivision Unité. On dit que la gelée, dans la nuit du 21, a causé quelques dommages dans cette région. Les subdivisions Tonkin et Régina rapportent aussi que la récolte va bien avec de bonnes pluies. Les subdivisions de la frontière rapportent une température idéale et quelques dommages dus aux vers. On rapporte aussi de la gelée de la subdivision Turtle Ford à la subdivision Craik. Légers dommages, cependant. Avec une température plus chaude, les conditions dans toute la province seraient favorables.

Les correspondants de l'Alberta disent que les récoltes ont bonne apparence, avec une bonne croissance, mais qu'une température plus chaude est nécessaire pour produire de meilleurs résultats. La température a été fraiche et on a eu des gelées le soir dans quelques districts, mais peu ou pas de dommages en ont résulté. On a besoin de plus de pluie dans quelques districts, particulièrement dans la subdivision Calgary, où une partie du grain commence à se colorer. Il en est ainsi également de la subdivision de Red Deer. La subdivision du colon rapporte que le blé a besoin de plus d'humidité et de chaleur.

AUX HALLES DE WINNIPEG

La hausse du marché de Liverpool et l'absence de pluie dans l'ouest canadien ont poussé les cours vers de plus hauts sommets, sur le marché du blé, clôturant à peu près à leur sommet, avec un gain de 2¾ cents pour juillet, 3 cents pour octobre et 2¾ cents pour décembre. Il y avait un excellent pouvoir d'achat de la part des exportateurs, tant pour l'option de juillet que pour celle d'octobre. En cours de hausse, il y eut des prises de bénéfices, mais les offres furent rapidement absorbées. Les Etats-Unis ont été de bons acheteurs, sur le marché de Winnipeg, des options de juillet et d'octobre.

Les marchés à termes des gros grains ont tous suivi la tendance du blé: L'avoine était en hausse de 1 à 1¼ point, l'orge de 1 à 2½ points, le seigle, d'environ ¾ de cent. L'option de juillet du lin a dégringolé de six cents, cependant que les options de la nouvelle récolte ont fléchi de 2¾ cents environ.

Sur le marché au comptant le blé a été tranquille.

La demande était faible sur le marché au comptant des gros grains; mais, dans l'ensemble, les prix étaient plus forts. Le seigle était sans changement.

	Ouv.	Ferm.
Blé :—		
Juil.	119⅜ à 120⅜	121½
Oct.	114⅝	114⅞
Déc.	111⅜ à 112⅛	113⅜d
Avoine :—		
Juil.	43 à 42¾	43⅛o
Oct.	43¼ à ½	44⅛d
Déc.	41½ à ⅝	42¾d
Orge :—		
Juil.	69¾	70½
Oct.	66⅞	67
Déc.	63½	63⅞d
Lin :—		
Juil.	217¼	213
Oct.	194	196
Déc.	187½	108¼o
Seigle :—		
Juil.	77½	77½
Oct.	80	80⅜o

Prix au comptant :

Blé—No 1 nord, 121½ ; No 2 nord, 118½ ; No 3, nord, 113 ; No 4, 108⅝ ; No 5, 101⅜ ; No 6, 95⅝ ; picotin, 83⅝ ; sur voie, 121½.

Avoine—No 2 cw, 43½ ; No 3 cw, 41¾ ; extra No 1 picotin, 42 ; No 1 picotin, 39½ ; No 2 picotin, 39 ; rejetés, 36½ ; sur voie, 43¼.

Orge—No 3 cw, 70½ ; rejeté, 65½ ; picotin, 64½ ; sur voie, 70½.

Lin—No 1 nwc, 213 ; No 2 cw, 209 ; No 3 cw, 193 ; rejeté, 195 ; sur voie, 213.

Seigle—No 1cw, 117½.

OEUFS, BEURRE ET FROMAGE

A l'enchère de la Coopérative Fédérée de Québec, on a vendu :

Pasteurisé No 1, 1,700 boites, à 33 cents la livre.

No 1, 1,700 boites, à 32 5/7 cents la livre.

On a mis en vente 800 boites de beurre No 2, à 31⅞ cents. L'acheteur offrait 29¾ cents, mais il n'y eut pas de vente.

A l'enchère de la United Dairymen's Cooperative, on a effectué les ventes suivantes :

50 meules de fromage blanc spécial, à 17⅛ cents la livre.

1654 meules de fromage blanc No 1, 17⅛ cents la livre.

123 meules de fromage blanc No 2, à 16½ cents la livre.

379 meules de fromage coloré No 2 à 16 1/16 cents la livre.

On a mis en vente 1,279 meules de fromage coloré No 1, à 17 1/16 cents la livre, sans trouver preneur.

A l'enchère tenue hier, à l'Ile-Verte, on a vendu, à la Quebec Preserving, 900 boites de beurre, à 32¼ cents la livre.

Le tableau suivant indique les arrivages, à Montréal, des produits de la ferme pour hier et les jours correspondants :

	1924 30 juin	1924 23 juin	1923 2 juil.
Oeufs, caisses	1672	1170	1917
Beurre, boites	1355	5853	2474
Fromage meules	8332	5031	8832

LE MARCHE AMERICAIN

Chicago, 1er—Prix au comptant :
Blé—No 2 roux, 110¼ à 116½.
Maïs—Mêlé, 98½ à 99.
Avoine—No 2 blanche, 58¾ à 60.
Orge—70 à 74.
Graines de mil—600 à 775.
Graines de trèfle—1100 à 1950.

New-York, 1er—Le marché des cafés futurs a clôturé hier en hausse de 35 à 73 points. L'option de septembre a touché à 14.00, mars à 14.45. La fermeture indiquait juillet, 14.49 ; octobre, 13.85 ; décembre, 13.62 ; mars, 13.45 ; mai, 13.20.

Le marché des sucres bruts était plus ferme et en hausse de 11/16 de cent, à 5.40 cents, pour le sucre cubain, les droits payés. Les ventes comprennent 50,000 sacs de sucre cubain de Porto Rico et des Iles Philippines et de 65,000 sacs de sucre cubain à 5.40, pour livraison en juin et juillet.

Les rapports que l'Allemagne permettrait l'exportation de 50,000 tonnes de vieux sucre ont ébranlé le marché de l'option immédiate et ont provoqué des ventes de la part des maisons de courtage et pour le compte de Cuba, qui ont alourdi le marché des sucres bruts. En fermeture, les cours étaient de 6 à 8 points en baisse. Juillet a clos à 3.47 ; septembre 3.60 ; décembre 3.49 ; mars 3.27.

Sur le marché des sucres raffinés, les nouvelles affaires étaient rares. Le granulé type est coté entre 6.70 et 7.00.

LES ARACHIDES DU CAMEROUN

Le développement que prend la culture des arachides est considérable : alors qu'on n'avait enregistré qu'une sortie de 12,813 kgs, en 1923 et que les exportations de 1922 n'étaient que de 10,501 kgs, le Cameroun en a exporté en 1293, 254,985 kgs.

ACTIVITE EN CONSTRUCTION

Le nombre des permis a été considérable, en mai et en juin au pays.

CHIFFRES PROVINCIAUX

Le nombre des permis de construction émis au Canada en juin, tels que compilés par "McLean Building Reports", représentent une valeur de $26,185,300, à comparer à $32,966,900 en mai. Les permis pour résidences représentent 35.6% du total de mai pour une valeur de $9,322,900. Les permis, relatifs aux maisons d'affaires s'élèvent à 7,620,900, ou 29.2% ; édifices industriels, $1,195,200 ou 4.5% ; travaux d'utilité publique, $8,046,000 ou 30.7%. L'activité dans la construction dans les diverses provinces se répartit comme suit : Ontario, 46.5 ; Québec, 28.9% ; Colombie-Anglaise, 7% ; provinces des Prairies, 13.1% ; provinces Maritimes, 4.5%. Pour le mois de juin, les nouveaux travaux en perspective s'élèveront à environ $30,169,600.

En Ontario, durant les premiers six mois de 1924, on a construit pour $68,254,400 en 1923 (même semestre), contre $84,020,600, soit une diminution de 18.7% ; dans Québec, on a construit, durant la même période de cette année, pour 35,571,400, contre $53,032,600 pour les premiers six mois de l'an dernier, soit une diminution de 32.9% ; dans la Colombie-Anglaise, $12,045,400, contre $10,582,600, soit une augmentation de 14% ; dans la Nouvelle-Ecosse, $2,423,700, contre $2,276,000, soit une augmentation de 6.9% ; dans le Manitoba $3,078,700, contre $5,342,500, soit une diminution de 47.3% ; dans l'Alberta, $3,223,400, contre $4,851,100, soit une diminution de 33.5% ; dans le Nouveau-Brunswick, $1,199,900, contre $1,925,900, soit une diminution de 37.8%, en Saskatchewan, $2,896,200, contre $2,453,400, soit une augmentation de 18% ; dans l'île du Prince-Edouard, $30,000, contre $338,500, soit une diminution de 91.2%. Le montant total pour les premiers six mois de 1924 est de $123,723,100, contre $165,323,200 pour les premiers six mois de 1923, ce qui représente une diminution moyenne de 22.1%.

Le chiffre total de la construction à partir du 1er janvier jusqu'au 30 juin de l'année 1922, avait été de 132,452,000. Durant cette période de 1924, la construction de résidence représente une diminution de 19.5% sur 1923 ; les maisons d'affaires, de 15.8% ; pour les édifices industriels, de 61.8% ; et pour les travaux d'utilité publique, de 14.8%.

CONSTRUCTION DANS MONTREAL

Les constructions à Montréal vont bon train et sont favorablement comparées aux activités de l'année dernière. Les permis de construire, pour le mois de juin jusqu'à date, cette année, ont été de 388, avec une valeur de $1,427,650. Ces chiffres sont comparés à ceux de l'année dernière, dont le nombre de permis fut de 623, avec une valeur de $2,230,820. Si l'on compare avec 1922, il y a eu 667 permis pour une valeur de $2,558,977.

Le nombre total des permis, à Montréal, à partir du 1er janvier 1924, est de 2,640 pour une valeur de $10,500,000. En 1923, le nombre total de permis pour le même temps fut de 2,630 d'une valeur totale de $15,470,127.

Les édifices en construction avancent rapidement à Westmount. La nouvelle église située au coin des rues Sherbrooke et Roslyn, a rapidement progressé. Les murs extérieurs sont terminés pratiquement. L'on est certain que l'église sera terminée en octobre. La nouvelle aile de l'école de l'avenue Roslyn est aussi en voie de progrès. La nouvelle aile sera terminée et prête à abriter les élèves en septembre prochain.

Les constructions du "Victoria Hall" commenceront bientôt. Cette salle aura un espace très vaste et pourra faire asseoir 1,000 personnes ; 850 dans l'orchestre, 150 dans la galerie. Il y aura d'autres appartements, et un grand gymnase. Le coût total est estimé à $250,000. Il y aura une souscription de $200,000 et les $50,000 d'assurances couvriront le reste.

Du correspondant de la PRESSE.

Québec, 1er.—Durant le mois de juin, les autorités municipales de Québec ont émis ces permis de construction représentant une valeur de $1,562,222. Les constructions les plus considérables sont celles de la nouvelle annexe du parlement et celle de l'entrepôt de la Commission des liqueurs. On mande de Montréal que, pour la fin de semaine, avec la journée d'hier, la valeur de la construction s'est élevée à plus de $250,000. Les permis accordés sont pour la plupart pour des maisons d'habitations à un ou plusieurs logements. Le coût de quelques-unes des maisons s'élève jusqu'à $20,000 et il y en a plusieurs dont le coût varie entre $5,000 et $15,000. Les journées de vendredi et samedi dernier, ainsi que celles d'hier, ont été trois des plus actives du mois de juin qui vient de se terminer. On pourrait signaler en même temps un agrandissement au club S.-Denis, rue Sherbrooke, qui coûtera $65,500.

COURS DE WALL STREET

VENTES D'HIER A NEW-YORK

	Max.	Min.
1,500 Allis-Chalmers	50¼	49½
900 Allied Chemical	73½	73
200 Am. Agri. Chemical	8¼	8¼
100 Am. Beet Sugar	41½	41½
34,200 Am. Can.	115¼	110⅜
500 Am. Car & F.	164	164
700 Am. Inter. Corp.	22½	22½
1,100 Am. Locomotive	75	74¾
100 Am. Ship & Commerce	12¼	12¼
2,900 Am. Smelting	65⅝	65
1,100 Am. Steel Foundries	36¼	35⅝
700 Am. Sugar	44½	44½
3,400 Am. Tel. & Tel.	121⅝	121⅛
2,400 Am. Woollen	73⅞	72⅞
3,600 Anaconda Copper	31⅛	30⅝
800 Atchison	103⅞	103½
400 Atlantic Gulf & W.I.	17	17
14,200 Baldwin Loco	115⅝	113¼
1,700 Baltimore & Ohio	58⅝	57⅝
4,100 Barnsdall Corp. "A"	21⅞	20½
14,400 Bethlehem Steel	46⅞	45½
11,300 Brooklyn M. Transit	22¾	22
2,800 California Petrol	22½	22
300 Canadian Pacific	148	147⅞
3,500 Cerro de Pasco	47½	47
1,600 Chandler Motors	46⅜	45⅛
5,800 Chesapeake & Ohio	84	82⅞
1,000 Chicago M. & St. P.	14¼	14
3,100 Do. pfd	24⅝	24
7,800 Chicago Rock Island	29⅝	29
3,800 Chile Copper Co.	28¾	28½
2,700 Chino Copper	18¼	17¼
3,800 Col. Fuel & Iron	46⅜	45⅛
3,000 Columbia Gas	40	39½
3,000 Congoleum	41¼	40½
3,700 Con. Gas	68⅞	68
9,700 Continental Can	53½	52⅛
10,800 Corn Products	35⅝	34½
7,700 Cosden Oil	27⅞	27⅛
8,800 Crucible Steel	55⅛	53
1,300 Cuban Am. Sugar	30¾	30⅛
300 Cuba Cane Sugar	14½	14½
3,000 Do. pfd.	61	60¼
1,900 Davison Chem.	47¾	46⅞
9,400 Dupont Motors	123⅞	120⅞
1,200 Erie Railroad	28⅞	27¾
1,800 Do. 1st pfd	36½	35⅝
800 Famous Players	76¼	75⅝
200 Freeport Texas	9	8⅞
1,200 General Asphalt	41¾	41
200 General Cigar	88¾	88¾
6,500 General Electric	238½	235
10,100 General Motors	13¼	13
3,200 Great Northern pfd.	61⅜	60⅝
400 Great Northern Ore	27¼	27⅛
2,500 Gulf States Steel	71	69⅛
3,000 Houston Oil	70	69
5,400 Inspiration Copper	24⅜	23¾
900 Inter. Nickel	15¼	15
6,800 Do. pfd	36⅛	35¼
800 Inter. Paper	46¼	46
100 Kansas C. South.	20	20
1,700 Kelly Springfield	12⅛	12
4,300 Kennecott Copper	41	40½
18,300 Lehigh Valley	48⅝	47½
1,800 Loew's Theatre	15½	15⅛
100 Mackay Companies	112	112
4,300 Marland Oil	31⅝	30⅝
2,500 Middle States Oil	1⅞	1¾
3,300 Missouri K. & T.	14½	14
1,600 Missouri Pacific	16¾	16
300 National Enamel	23¼	23¼
1,000 National Lead	148½	144
14,700 New Haven	24⅞	23⅝
400 N.Y. Air Brake	44⅛	43¾
6,400 New York Central	105⅜	104½
3,100 Norfolk & Western	119	118
4,900 *Northern Pacific	59⅜	58
10,200 Pacific Oil	49⅛	48
800 *Pan. Amer. Petrol	52	51½
6,400 *Pan. Pete B.	51	50⅛
1,200 Pennsylvania R.R.	44⅞	44⅝
100 Pere Marquette	51⅞	51¼
2,000 Philadelphia	48½	47⅞
9,900 Phillips Pete	35⅜	34⅝
2,900 Pierce Arrow	9¾	9⅛
600 Pressed Steel Car	50	40½
1,700 Prod. & Ref.	27½	26¾
2,400 Pub. Ser. Corp.	52	51⅝
900 Pullman	124	123⅝
800 Punta Sugar	51¾	51⅜
1,400 Pure Oil	21½	20⅝
2,000 Railway S. Springs	119½	117½
1,600 Reading	56	55½
1,300 Republic Iron & S.	47⅞	46⅝
300 Royal Dutch	47	46¾
4,800 Shell Union Oil	17½	16⅞
2,400 Sears Roebuck	95⅞	95
100 Simmons Bed	24½	24½
1,300 St. Louis & S.F.	24¼	23½
1,500 St. Louis & S.W.	40¼	39½
6,400 Sinclair Cons.	19⅛	18¾
1,900 Skelly Oil	20½	19⅝
6,700 Southern Pacific	93¼	92⅞
10,700 Southern Railway	63⅝	63
800 Do. pfd.	73⅝	73½
3,400 Standard Oil, N.J.	34⅞	34⅜
3,300 Do. California	57⅝	57
500 Stromberg Cr.	62¾	62
23,600 Studebaker	35	33⅞
3,000 Texas Oil	39⅜	38⅞
2,400 Texas Pacific	31⅜	31
6,600 Tobacco Prod. Co.	62⅜	62⅛
500 Union Pacific	136	135½
100 United Fruit	195	195
10,000 U.S. Cast Iron Pipe	97½	94⅝
3,500 U.S. Ind. Alcohol	69⅝	68¼
700 U.S. Rubber	27⅞	27½
1,300 U.S. Steel	100	98⅞
500 Utah Copper	71½	71
1,100 Vanadium Steel	23⅞	23
3,100 Wabash A.	42⅞	42¼
1,600 *Westinghouse	61¼	60⅝
2,700 White Motor	55½	54¼
3,200 Willys-Overland	8⅝	8⅛
14,700 Woolworth Co.	120½	111

OBLIGATIONS INTERNATIONALES

$3,000 Canada, 1926, 5%	101⅞	101¼
19,000 Do. 1929, 5½%	102⅜	102⅛
1,000 Do. 1931, 5%	100¾	100¾
4,000 Do. 1952, 5%	102	102
40,000 Bordeaux, 6%	85½	85⅛
7,000 Lyon, 6%	86	85½
28,000 Marseille, 6%	86	85¼
1,000 Soissons, 6%	85¼	85¼
19,000 Seine, 7%	90⅛	89¾
1,000 Japon, 4%	78½	78⅛
11,000 U.K., 1929, 5½%	109¼	108¾
15,000 Do. 1937, 5½%	104⅜	103⅞
46,000 France, 1941, 7½%	99⅝	99
70,000 Do. 1945, 8%	102½	102⅛
120,000 P., L. & M., 1958, 6%	78⅞	78
10,000 Belgique, 1941, 8%	104⅝	104⅛

*Ex-dividende.

* * *

La Bourse de Montréal est fermée aujourd'hui.

VENTES D'HIER A MONTREAL

	Max.	Min.
100 Abitibi	56	56
10 * Do. pfd	98¾	98¾
178 *Bell Telephone	130	130
540 Brazilian	82½	82
20 B.E. Steel	2¾	2¾
20 Do. 1st pfd	35½	35½
110 Do. 2nd pfd	8½	8½
71 Brompton	30	30
85 Can. Car	46½	46½
40 * Do. pfd.	86½	86½
3 Can. Cement pfd.	106	106
20 *CC. Cotton pfd.	55	55
3 *Can. Cottons pfd	86½	86½
1,325 *Can. Ind. Alcohol	31¾	31½
5 Can. Steamship	12	12
25 *Con. Smelting	38	38
165 Detroit Ry	31	30½
10 Dom. Coal pfd	45	45
41 *Dom. Textile	65⅝	65¼
25 *Illinois Traction	†103	103
20 Kaministiquia	104	104
50 *Laurentide	85½	85½
25 Lyall	10½	10½
10 *Mackay	113	113
10 *. Do. pfd	66	66
82 Mont. Power	171	171
14 *Mont. Telegraph	49¼	49¼
25 †Nat. Breweries	51½	51½
4 Penmans pfd	95	95
5 Quebec Ry	7½	7½
45 *Spanish River	105	105
25 * Do. pfd	111½	111¼
10 St. Law. Flour	70	69¾
15 Steel of Canada pfd	100¾	100½
5 Tooke Bros. pfd	40	40
35 Toronto Ry	97	97
5 Woods Mfg	25	25
BANQUES		
2 Commerce	180	180
10 *Molsons	147½	147½
30 *Nova Scotia	250	250
OBLIGATIONS		
$5,000 Can. Loan 1925	100.80	100.67
200 Can. Loan 1931	100.50	100.50
2,000 Can. Loan 1937	102.50	102.50
2,150 Vict. Loan 1924	100.45	100.45
500 Vict. Loan 1927	102.45	102.40
850 Vict. Loan 1933	104.70	104.70
4,400 Vict. Loan 1934	103.10	103.05
7,700 Vict. Loan 1937	107.05	106.95
100 Renewal 1927	101.35	101.35
1,500 Refunding 1926	100.25	100.25
9,000 Refunding, 1943	100.10	100.10
300 Cedars Rapids	98	98
1,500 M. Tram. Debs.	†82¼	82¼
3,000 Quebec Ry	86	86
HORS-LISTE		
3,700 Argonaut	.48	.46½
75 Eastern Eng	14	14
25 Hollinger	13.05	13.05
2 Illinois Power pfd	93	93
10 St. Maur. Power	60	60
$45.60 Can. Car Notes	99¼	99¼

*Ex-dividende †Nouv. max.

VENTES D'HIER A TORONTO

	Max.	Min.
10 Abitibi	55½	...
1 B. E. Steel	9	...
1,675 Brazilian	52½	52
59 Bell Tel.	130¼	130
54 C. Bread pfd.	98	...
77 C. P. R.	150¼	149½
75 City Dairy	51	50¾
85 C. Smelt.	38¼	38
10 Cons. G.	162	...
15 D. Stores pfd.	88	...
25 Duluth S.	25	...
7 Goodyear pfd.	72	...
10 Laurentide	85¾	...
25 D. Stores com	25½	...
5 S. of C. pfd	100⅛	...
110 Ter. Ry.	97½	97¼
65 Twin City	49½	49
MINES		
125 Coniagas	17.30	17.25
BANQUES ET BONS		
24 Dominion	177	...
9 Imperial	170	...
10 Molsons	147⅞	...
24 Nova Scotia	251	...
10 Can. Land.	78¼	...
10 Can. Perm.	182	...
500 Ref., 1943	100.05	...
HORS-LISTE		
250 Teck H.	111	110
6,600 Goldale	24½	23
500 Trout L.	1.38	...
1,100 Argonaut	47	46
25,500 Hattie G.	7¾	7¼
30 Br. Amer. O.	32½	...
10 D. Power	37½	...
700 Keeley	2.25	...
52 Hollinger	3.10	...
1,000 Rouyn	25	...

LE NIVEAU DU MARCHE

Wall Street, 1er.—La cote moyenne de vingt titres représentatifs des groupes industriels et ferroviaires est la suivante:

	Indus.	Ferrov.
Lundi	95.64	86.38
Samedi	94.92	86.60
Il y a une semaine	92.60	84.70
Maximum, 1924	101.24	86.72
Minimum, 1924	90.27	81.00

CHANGES ETRANGERS

New-York, 1er.—L'établissement d'un nouveau sommet par le dollar canadien, qui s'est haussé à 99⅛, a été la note dominante sur le marché des changes. La dégringolade de 41 points subie par la couronne danoise, a aussi été un des points saillants. Les autres cours n'ont subi que des changements nominaux.

Voici la cote des devises étrangères, fournie par la maison Jenks, Cwynne & Co. :

	Pair	Ouv.	Ferm.
Ang., sterling	4.86	4.32⅝	4.41⅞
France, franc	0.193	.0528½	.0527½
Italie, lire	.0193	.0431¼	.0430½
Belgique, franc	0.193	.0459½	.0459½
Suisse, franc	0.193	.1775	.1774
Hollande, florin	0.402	.3756	.3756
Espagne, peseta	0.193	.1342	.1341
Suède, cour.	0.268	.2653	.2651
Norvège, cour.	0.268	.1344	.1338
Danemark, cour.	0.268	.1621	.1594
Brésil, milreis	0.32	.1080	.1077

LES MINES

Valeurs	Offre	Dem.
Atlas	...	4½
Argonaut Gold	48	47
Baldwin	3	3¼
Beaver Consolidated	15¼	...
Bidgood	7	8
Buckingham	2⅝	3¼
Castle Tretheway	...	58¾
Clifton-Consolidated	15	16½
Coniagas	1.60	...
Cons. West Dome	21	22
Crown Reserve	53½	54¼
Dome Mines	17.60	17.80
Goldale	23½	24¾
Hattie Gold M. Ltd	7	8
Hollinger Cons.	13.10	13.25
Indian	...	17¼
Keeley	2.22	2.25
Kirkland Lake	18	...
Lake Shore M. Ltd.	3.65	3.70
La Rose	9	10
Lorrain	22½	24
McIntyre	15.90	16.00
Moneta	18	19
Montreal, Toronto	...	7¼
McKim, Dar. Savage	10	...
Mining Corp. of Can.	2.71	2.75
Nipissing	6.15	...
Newray Mines Ltd.	23	24
Peterson Lake	8¼	8½
Porc. Crown	6	6¾
Preston East Dome	11⅛	...
Rouyn	24	26
Teck-Hughes	1.10	1.11
Tough Oakes	80	80½
Vipond Cons.	1.04	1.08
Wright Hargraves	...	5.25
West Tree	5	5½

LES CONDITIONS DE L'EMISSION P. L. M.

Paris, 1er.—Voici un extrait du Registre du Commerce de la Seine, No 79,649: Emission de bons décennaux 6%, 1924 —Nets d'impôts présents et futurs à l'exception de la taxe de transmission et des droits de transfert ou de conversion.

La Compagnie a émis, au choix des souscripteurs, des bons de 6% de 500 francs et de 5,000 francs aux prix de 450 frs ou 4,500 francs, jouissance du 1er mai 1924. Premier coupon payable le 1er novembre 1924.

Intérêt payable net d'impôts présents et futurs pour les bons nominatifs, et sous déduction de la taxe de transmission pour les bons au porteur.

Echéances des coupons, 1er mai et 1er novembre.

Remboursement au pair, net d'impôt avec interdiction pour la compagnie de rembourser avant le 1er mai 1929.

Ces bons sont maintenant cotés à la Bourse de Paris.

On souscrit sans frais: au secrétariat de la Compagnie, à Paris, 88 rue St-Lazare; au bureau des Titres, à Lyon, 11 bis place St-Paul; au bureau des Titres, à Marseille, 17 rue Grignan; à Alger, 19 rue de la Liberté; dans les gares P. L. M. (Réseaux métropolitain et algérien), ouvertes au Service de l'Emission; aussi par correspondance adressée avec les fonds au secrétaire de la compagnie, 88 rue St-Lazare, Paris (9e).

PRENEZ GARDE AUX VOLEURS

Vous pouvez protéger vos objets de valeur dans un compartiment réservé dans les

VOUTES DE SURETE DE

La Société d'Administration Générale

Edifice Crédit Foncier Franco-Canadien

35, rue Saint-Jacques. Tél. Main 2557.

COMPAREZ NOS PRIX

Obligation 4% du Gouvernement Français	$33.50 le 1000 F.
Crédit National 5% à tirage	24.75 les 500 F.
Gouvernement Allemand 4-5% 1922	
Emprunt forcé	25: le million

Nous avons ces obligations en mains pour livraison immédiate. Commandes exécutées promptement.

La CORPORATION des OBLIGATIONS EUROPEENNES Ltée.

120 ST-JACQUES, Main 8763

Sécurités Intercontinentales Limitée

MEMBRES ECHANGE MINIERE MONTREAL

120 rue S.-Jacques. Main 4668

218-5 a

OBLIGATIONS 6½%

MONTREAL PUBLIC SERVICE

Echéance du 1er juillet

Nous nous chargerons avec plaisir et sans frais de l'encaissement du capital et de l'intérêt de ces obligations remboursales le 1er juillet.

Nous sommes en mesure de vous offrir, pour le remploi de vos fonds, des valeurs de premier ordre au point de vue de la sécurité du placement, du revenu et des facilités de négociation.

Nos services sont à votre disposition.

GEOFFRION & CIE

101, NOTRE-DAME OUEST, - Montréal

TEL. MAIN 3268

McDougall & Cowans

(Membres de la Bourse de Montréal)

130 rue St-Jacques Montréal

Succursales:

Halifax, St-Jean, N. B., Québec, Ottawa, Toronto, Winnipeg

Raccordées par fils privés

VALEURS MINIERES

TOUGH OAKES
BURNSIDE, INDIAN

Percy Luscombe & Cie

Limitée

56 ST-FRANÇOIS-XAVIER
MONTREAL

206-m.j.s.n.a.

Quartiers Généraux pour Obligations Gouvernementales et Municipales

ALLEMANDES, FRANÇAISES, BELGES, ITALIENNES, POLONAISES ET RUSSES

SPECIALISTES

C. M. CORDASCO & COMPAGNIE

290, rue Saint-Jacques, Immeuble Marcil Trust

Téléphones Main 4924-4925. 212-n.a.A

PLACEMENTS DE TOUT REPOS

Nous offrons sujet à vente préalable:

	Echéance	Rendement
Institut des Frères de Saint-Gabriel	1925 à 34	5½ %
Institut Jeanne d'Arc d'Ottawa	1925 à 34	6 %
N.-D. de la Paix, Verdun	1925 à 39	5½ %
Pères Dominicains Frs. Prêcheurs du Canada (Montréal)	1927 à 34	5½ %
Saint-Aimé (Asbestos)	1934	5½ %
Sainte-Marguerite, Montréal	1925 à 34	5½ %

LES OBLIGATIONS DE LA MONTREAL PUBLIC SERVICE CORPORATION, échéant le 1er juillet courant, sont acceptées au pair à tous nos bureaux.

La Corporation des Obligations Municipales LIMITÉE

RENÉ DUPONT Président
116 CÔTE de la MONTAGNE, QUÉBEC
Téléphone 6932

DEBENTUR MIHI

J.W. SIMARD Vice-Président
7 PLACE D'ARMES MONTRÉAL
Téléphone Main 1624

Saguenay-Pulpe

Nous encaisserons pour les porteurs gratis le coupon de la Compagnie de Pulpe et de Pouvoirs d'Eau du Saguenay échéant le 1er juillet.

Les obligataires qui ont déposé leurs titres dans une banque en vue de l'assemblée générale et à qui l'on demande en ce moment le renouvellement de leur procuration n'auront qu'à s'adresser à ces mêmes banques pour obtenir le détachement et le paiement de leurs coupons.

Tous les porteurs dont l'adresse est en la possession du fidéicommissaire, la Crown Trust Company, recevront ces jours-ci le rapport provisoire du Comité de Protection nommé le 14 avril dernier.

Versailles Vidricaire Boulais LIMITÉE

MONTRÉAL TROIS-RIVIÈRES QUÉBEC

BUREAU-CHEF:

Imm. Versailles, MONTREAL. Tél : M. 7080

PLACEMENTS DE JUILLET

			Rend.
X Commission Métropolitaine	5%	1942	5.15
X C. S. S.-Sacrement de Lachine	5½	1953	5.40
Ville Mont-Royal (Comm. Métrop.)	5	1944	5.50
Diocèse de Hearst	5½	1948	5.50
Fabrique S.-Marc l'Evangéliste	5½	1933	5.50
X Montreal Public Corporation	5	1942	Marché
X Montreal Tramways & Power	6	1929	6.00
X Quebec Power Co.	6	1953	6.25
X Nova Scotia Tramways	7	1952	7.00
X Manitoba Power Co.	7	1941	7.00

X Payable en fonds américains et canadiens.

Les obligations "PAGE WIRE FENCE" et "MONTREAL PUBLIC CORPORATION" juillet 1924 sont remboursées sans frais sur présentation à nos guichets.

Crédit Canadien Incorporé

Tél.: Main 2926-2927-5397 Casier Postal 1185

216-7 a

Nous RACHETONS actuellement les

Obligations Municipales et Gouvernementales Allemandes

Suivantes :

Ces obligations furent vendues à nos clients l'automne dernier pour quelques dollars. L'emprunt 5% du gouvernement allemand par exemple a été vendu par nous à $39 par obligation de 1,000,000 de marks. Ces obligations RAPPORTENT MAINTENANT les prix suivants:

Obligations de 1,000,000 de marks	OBLIGATIONS 5% DU GOUVERNEMENT ALLEMAND	$ 600 XXX
"	OBLIGATIONS 4% DE LA VILLE DE COLOGNE	$ 750
"	OBLIGATIONS 4% DU "GREATER BERLIN"	$1500
"	OBLIGATIONS 4% DE LA VILLE DE HAMBOURG (avant-guerre).	$3000
"	OBLIGATIONS 4% DE LA VILLE DE BERLIN (avant-guerre)	$9000

Plusieurs autres bons prix pour 40 autres obligations allemandes.

XXX—Ce prix signifie que nous faisons encaisser un profit de 1400% sur un placement de $39 fait il y a sept mois.

Tous les jours des Canadiens perspicaces et audacieux font des profits fabuleux sur les obligations étrangères simplement en suivant nos conseils.

Il y a encore des chances de faire rapidement des profits extraordinaires.

Venez en causer avec nous ou si vous êtes en dehors de la ville écrivez-nous. Les renseignements sont gratuits. Notre personnel compétent saura vous servir fidèlement.

C. M. CORDASCO & COMPAGNIE

Spécialistes en obligations municipales et gouvernementales étrangères.

290 rue St-Jacques, Immeuble Marcil Trust, Montréal, Qué.

218-2 a A

Changement de Nom

La raison sociale de "The Travellers Life Assurance Company of Canada" vient d'être changée et dorénavant cette compagnie fonctionnera sous le nom de

MONTREAL LIFE INSURANCE COMPANY

Il n'y a que le nom qui soit changé. Les polices en force ne sont aucunement affectées et la forte position financière de la Compagnie demeure la même.

Motifs du Changement

Afin d'éviter la confusion provenant de la similarité de l'ancien nom avec ceux de certaines autres compagnies d'assurances ; pour effacer l'impression que les affaires de la Compagnie se bornaient au public voyageur ; et pour imprimer à la compagnie son caractère d'institution purement canadienne.

Autorisation

Le changement fut autorisé par un acte spécial du parlement, avec le plein assentiment du Surintendant des Assurances du gouvernement fédéral.

Etat Financier Actuel

Polices en vigueur — au delà de vingt-et-un millions.
Actif — au delà de deux millions.

The Montreal Life Insurance Company émet toute espèce de polices sur la vie y compris celles accordant le bénéfice de double indemnité en cas d'accident, la clause d'incapacité permanente et absolue et de l'examen médical périodique et service de santé gratuit.

MONTREAL LIFE

INSURANCE COMPANY

Bureau chef . . . . Montréal

J. N. GREENSHIELDS, K. C. Président,

ARTHUR P. EARLE, A. I. A. Vice-Président et Gérant Général.

LES SPECTACLES

NATIONAL

Cette semaine grande vue spéciale en 7 parties et la comédie musicale, est un vrai régal pour les amateurs du rire. L'incomparable Pizzy-Wizzy a mis tout son savoir et aidé de Macaroni c'est tout dire. Danse spéciale par Mlle Marcet et Jack Forgarty. M. H. Pellerin dans son répertoire. Alex. Desmarteaux, Mme B. Beaumont. Les costumes sont de toute beauté. Vu le grand succès du concours de danse de la semaine dernière, la direction a fait un engagement spécial pour vendredi prochain.

CHANTECLERC

Pour les adieux de la troupe a donné en matinée et en soirée dimanche, deux représentations de gala. On a joué le fameux drame réaliste de Gustave Rivet, intitulé "Le Droit du Père". Ce drame n'a été joué qu'un jour, dimanche, et ce fut la clôture de la saison théâtrale. Le public s'est rendu en foule à ces adieux d'une troupe qui depuis plusieurs semaines a fait tous ses efforts pour donner satisfaction. Le théâtre Chanteclerc ouvrira ses portes vers la mi-août avec une troupe de tout premier ordre et un nouveau répertoire.

CAPITOL

"The Perfect Flapper" est à l'affiche toute cette semaine au théâtre Capitol. Ce film attire sans aucun doute, par l'étude psychologique de la femme moderne que l'on y fait et par la façon dont l'intrigue se déroule, tout ce que Montréal compte d'amateurs de scènes réellement palpitantes.

On dit de Mlle Colleen Moore, qui tient le premier rôle, qu'elle incarne tous les charmes de la jeune femme moderne et que ses succès dans ce film sont encore plus grands que ceux qu'elle a obtenus dans "Flaming Youth". Sydney Chaplin et autres favoris du public, tiennent un rôle dans la pièce.

"The Perfect Flapper" est l'histoire d'une jeune débutante aux manières tranquilles et naturelles qui, dans l'espoir de devenir populaire, devient la plus excentrique des jeunes filles, ce qui lui vaut des démêlés avec la police et une poursuite en divorce. Après maintes péripéties, elle découvre que son amoureux admire la jeune fille aux manières réservées, elle change sa façon de vivre et le tout finit par un mariage d'amour.

Le programme musical est aussi intéressant.

LOEW'S

Le fameux roman "When a Man is a Man" d'Harold Bell Wright's, que deux millions de personnes ont acheté, est reproduit pour la première fois sur l'écran cette semaine au Loew's.

John Bowers interprète le rôle de Lawrence Knight, dans "Honorable Patches" Marguerite-de-la-Motte, joue Helen Wakefield de Cleveland, Ohio.

Le film a été photographié à Prescott, Arizona, exactement à l'endroit décrit par l'auteur. Plus d'un des acteurs dans le livre résident encore dans le district et le film abonde en détails techniques et en scènes de vivante actualité.

"The Dance Shop" est au numéro de vaudeville par excellence. Soutenus par un quartette de brillantes danseuses, Miss Kasha Forova et Martin Young, donnent un numéro superbe. Clark et Roberts jouent une comédie intitulée: "Détaillants de savon et d'éponges". Un autre numéro de danse est au programme. Des tours d'acrobaties sont exécutés par Gross et Ronee.

Comme d'habitude, il y a une comédie de Pathé News.

PLAZA

Ce soir, mardi, le principal numéro au programme sera "Nellie, the Beautiful Cloak Model", avec Claire Windsor comme rôle-titre. La comédie est intitulée "California or Bust", avec Snub Pollard. Il y aura aussi une autre comédie, "Fast Black", et plusieurs films. Mercredi et jeudi, le programme comprendra "The Shepherd King", Harold Lloyd, dans "Number Please", et "The Orphan". Vendredi et samedi, "The Eagle's Feathers" et "Borrowed Husbands".

PARC DOMINION

C'est aujourd'hui que la fameuse fanfare de concert de Cola Santo fera son apparition au parc Dominion pour la première fois. Cette fanfare est accompagnée d'une troupe d'opéra de première force, choisie parmi les meilleurs artistes d'Italie. Cette troupe s'est acquis une réputation mondiale et la direction du parc Dominion n'a pas craint les dépenses pour la faire venir. Tout le monde se rappelle, encore le succès phénoménal de Sousa. Certains prétendent que Cola Santo sera aussi populaire que le célèbre Sousa.

Voici le programme pour cet après-midi et pour ce soir:

1. Marche Canadienne-française, "Carillon", Laurendeau; 2. Ouverture, "Il Guarany", Gomes; 3. a "The French Patrol", nouveau, Hosmer; b "Anvil Chorus" et "Miserere" de "Il Trovatore", Verdi; 4. Sélection de l'Opéra Comique "Maritana", Wallace.

INTERMISSION

5. Extraits de "Faust", Charles-François Gounod; 6. "Scotch Patrol", Sharpe; 7. Extraits de "La Traviata", 1er acte, Verdi; a "Libiamo ne Liete Calice"; b "Un di felice etera"; c "Ah fors'e Lui"; Magda Dahl et une troupe d'étoile; 8 "Lucia Di Lammermoor", sextette, Donizetti

* * *

1. Marche et Cortège de "La Reine de Saba", Gounod; 2. Grande Ouverture—Solennelle 1812, Tschaikowsky; 3. a Menuet, Ignace Jan Paderewski; b Marche "The Pioneer", Edwin Franko Goldman; 4. Grande sélection—"Reminiscences of Scotland", Godfrey.

INTERMISSION

5. Marche du couronnement, extrait du "Prophet", Myerbeer; 6. Ouverture—"Semiramide", Rossini; 7. Rigoletto, 2e acte, Verdi; a "Tutte Le feste al tempio"; b "Duet Finale"; c "La Donna E Mobile"; d Quartette; Magda Dahl et une troupe d'étoiles; 8. Marche—"Willow Grove", Sorrentino.

Voici le programme de demain après-midi et de demain soir:

1. Marche—"Equinox", J.-A. Sousa; 2. Ouverture—"Light Cavalry", Franz Von Suppe; 3. Solo de cornet, Cantabile de l'Opéra "Samson et Dalilah", Saint-Saëns, Signor Eliedo Meo; 4. Southern Rhapsody, Lucius Hosmer.

INTERMISSION

5. Extraits de "Pagliacci", Leoncavello; 6. a Waltz—"Les Sirenes", Waldteufel; b "The Blue and Grey Patrol", Dalbey; 7. La finale de l'opéra "Robert le Diable", Meyerbeer; Signor Sorgi; 8. Solo de soprano "Habanera de Carmen", Bizet, Miss Elena Kirmes; 9. "Albion", airs écossais, irlandais et anglais), Bactens.

* * *

1. Marche Militaire, Schubert; 2. "Jubel Overture", Carl Maria Von Weber; 3. a "Rêve Angelique", Rubinstein; b Gavotte de "Mignon", Thomas; 4. Extraits de l'opéra "Carmen", Bizet.

INTERMISSION

5. Suite Maure — "Les Cours de Grenade", Chapi; a Introduction et Marche; b Méditation; c Serenade; d Finale; 6. a "Angelus", Massenet; b "Berceuse" de "Jocelyn", Godard; 7. "La danse des heures", Ponchielli; 8. Extraits du Grand Opéra, choisis; Magda Dahl et une troupe d'étoiles.

ELECTRA

Ce soir, à jeudi soir l'affiche de ce cinéma sera composée d'une seule grande vue, mais quel film? Triumph en douze parties, titres français, production Cecil B. de Mille avec une distribution d'étoiles de premières grandeurs comme Leatrice Joy, Rod LaRocque, Theodora Kosloff, etc. Triumph ne se raconte pas; il faut voir cette pellicule. C'est du De-Mille et du meilleur. Le spectacle se termine par une comédie et un hebdomadaire Pathé. Vendredi prochain et gardant l'affiche pendant trois jours, nous aurons Dorothy Dalton dans The Moral Sinner, en huit parties avec titres français. La direction annonce pour très prochainement Charles De Roche et Pola Negri dans "Mon Homme". C'est une des plus grandes créations du célèbre artiste parisien. Au piano, comme toujours, M. Joe Thibault dans de belles pièces musicales.

IMPERIAL

Eddie Kane et Jay Herman sont au programme cette semaine dans "The Midnight sons". Leur numéro est très original. Allen, Taylor et Barber, donnent des danses du chant et du piano dans une piécette intitulée, "two Girls and a Fellow". En plus on a Swalley, violoncelliste soliste de la People Symphony orchestra. On donne aussi une délicieuse comédie: "Garage Love. Puis, c'est Millars et Martin, dans "Honeymooning". Au programme de vues on donne "The dawn of tomorrow", avec Jacqueline Logan et David Torrence, Raymond Griffith et d'autres.

CORONA

Le dernier succès de Gloria Swanson, "A Society Scandal" sera représenté ce soir, mardi. Il y aura de plus Harold Lloyd dans "Number Please", "Full Speed Ahead". Mercredi et jeudi, Constance Talmadge dans "Dangerous Maid" et Johnny Hines dans "Conductor 1492". Vendredi et samedi, Violet Mersereau dans "The Shepherd King", et Larry Semon dans "Lightning Love".

ALEXANDRA

Ce soir l'on projettera sur l'écran de ce populaire théâtre de vues animées, un programme choisi. L'on y verra Norma Talmadge, dans "The song of love", une vue qui ne peut être surpassée par la splendeur des scènes. Les spectateurs pourront aussi admirer une autre superbe vue, "The Eternal City", avec Barbara Lamarr, la grande étoile du cinéma dans le rôle titre. "Trifling Woman" "The Prisoner of Zanda", avec titres en français, des comédies et une revue complèteront le programme qui ne manquera pas d'attirer des foules.

ARCADE

Ce soir, mardi, on annonce deux grandes vues spéciales: "Dangerous Maid" avec Constance Talmadge et "Gentle Julia". Mercredi, jeudi et vendredi, on annonce les débuts de M. Raoul Léry et sa troupe, dont M. G. Daurisa, Louis Préville, Mme Lavioletta et Prégent, qui joueront "L'homme du Parc Monceau", comédie en 1 acte. En plus: "Acquittal", grande vue spéciale avec titres français; le 7e épisode de "Fast Express", nouvelles et comédie.

STRAND

Une oeuvre spéciale "Just off Broadway" est représentée, depuis lundi, trois jours à partir de lundi, au Strand. John Gilbert, l'un des artistes les plus populaires de l'écran, y joue le premier rôle. "The Flying Dutchman", avec Ella Hall, et une troupe d'acteurs des plus populaires, est également au programme, ainsi que "The Trouble Shooter", avec Tom Mix au premier rôle.

MONT-ROYAL

D'aujourd'hui à vendredi, on donnera "Fools Highway" et "Rob Roy".

BELMONT

Pendant la première partie de la semaine, les principaux films qui sont représentés sont "Half a Dollar Bill", avec Anna Q. Nilson et "The Eagle's Feathers", aussi Larry Semon dans "Lightning Love". Mercredi et jeudi, Claire Windsor dans "Nellie, the Beautiful Cloak Model", et Florence Vidor dans "Borrowed Husbands". Vendredi et samedi, on représentera "Shadows of the East", avec Frank Mayo et Mildred Harris, ainsi que "Icebound".

FEU Mlle A. LAZURE

(Spécial à la PRESSE)

Saint-Rémi, 1er — Nous sommes au regret d'annoncer la mort de Mlle Adéline Lazure survenue à la demeure de ses parents, le 28 du mois courant, à l'âge de 18 ans, après une courte maladie. Elle laisse sa mère, Mme veuve J.-P. Lazure; cinq frères: Louis, Joseph, Pierre, Jean et Georges Lazure; six soeurs: Mme Dr Georges Bédard (Marie-Louise), Mme Dr Ludovic Verner (Jeanne), Mme Hercule Lemire (Madeleine), Mlles Aline, Lucille et Claire Lazure.

Les funérailles auront lieu à Saint-Rémi, ce matin.

Nos sympathies à la famille en deuil.

Concert de Musique Gratis

par les GRENADIER GUARDS
(pas moins de 35 musiciens)
CE SOIR A 8.30
(Heure avancée)
au PARC JEANNE MANCE

Donné suivant la clause du testament de feu Charles-S. Campbell, C.R. Par ordre des exécuteurs de la succession de feu Charles-S. Campbell, C.R.

Concert de Musique Gratis

par les Carabiniers de Mont-Royal
(pas moins de 35 musiciens)
CE SOIR A 8.30
(Heure avancée)
au Parc Lafontaine

Donné suivant la clause du testament de feu Charles-S. Campbell, C.R. Par ordre des exécuteurs de la succession de feu Charles-S. Campbell, C.R.

HOTEL
THE FOUQUET HOUSE
PLATTSBURGH, NEW YORK
Une hôtellerie historique, 72 milles de Montréal.
Plan européen.
Taux $1.50 et plus par personne.
Salle à manger A La Carte, et dîner régulier, $1.00.
Places réservées pour les dîners à la truite des ruisseaux. 214-10.A

CAPITOL
IL FAIT FRAIS ICI
Grâce à notre installation frigorifique.
A l'affiche
Oubliez vos ennuis — Venez rire et dansez avec
THE PERFECT FLAPPER
avec Colleen Moore
Prolonge atmosphérique spécialement approprié.

Mt ROYAL
143 ave Laurier Ouest
AUJOURD'HUI A VENDREDI
Programme double Spécial
MARY PHILBIN
L'étoile de Merry-Go-Round dans
FOOLS HIGHWAY
One in every city
Aussi toute une troupe d'étoiles dans
"ROB ROY"
Comédie, Gazette et autres.

DES OFFICIERS QUI RECLAMERONT QU'UNE ENQUETE SOIT TENUE

A leur tour, des officiers de la police municipale préféreraient qu'une enquête soit ouverte dans la police, afin de soustraire de tout soupçon les membres qui en font partie. Ces officiers déclarent aujourd'hui que la situation est devenue intolérable et que les bruits qui courent, ainsi que les déclarations faites au sujet de la police exigent qu'une enquête soit tenue. Si les autorités compétentes ne décident rien en ce sens, dit-on, ce sera au corps de police à demander cette enquête, disent ces officiers. Les policiers ajoutent que s'il y a des membres qui ne méritent pas de faire partie de l'effectif, ils doivent subir leur sort. Il faut rendre justice aux officiers ou aux agents qui sont au-dessus de tout reproche.

MOULIN ROUGE
Ste-Catherine Amherst
— CE SOIR —
NORMA TALMADGE dans "THE SONG OF LOVE"
Titres français, Comédies et autres

IMPERIAL
Les Cornemuses Contribuèrent à Maintenir l'ordre
Attraction Spéciale Supplémentaire
En plus des
Six Numéros Ordinaires de Vaudeville B. F. Keith
Alex. Kelvin
dans des danses et chansons écossaises.
M. Kelvin est celui dont l'initiative et le sangfroid ont tant contribué à empêcher une panique immédiatement après que l'Italian Trader eut frappé le S. S. Metagama en mer.
VOYEZ CE HEROS AUJOURD'HUI !
KANE & HERMAN "The Midnight Sons"
ALLEN, TAYLOR & BARBER dans "Two Girls and a Fellow"
RALPH SMALLEY Violoncelliste, autrefois de la Symphonie de Boston
MANN & STRONG dans "Garage Love"
MILLARD & MARLIN dans "Honeymooning"
LES TROIS SOEURS DANOISES Trio de beauté, de grâce et d'agilité.
Jacqueline Logan, David Torrence et Raymond Griffith, dans
"THE DAWN OF A TOMORROW"

LA CONSTRUCTION

La valeur totale des permis de construction émis par la ville à partir du 1er janvier jusqu'au 1er juillet est de $11,248,115. La statistique indique que pour les premiers six mois, l'an dernier, la ville avait émis des permis pour une valeur totale de $15,470,127. C'est une diminution de plus de quatre millions pour cette année. En 1923, fait-on remarquer, le nombre des permis pour la grosse construction, édifices à bureaux, entrepôts et manufactures, avait été plus nombreux. C'est ce qui explique la différence avec les chiffres de 1924. Par contre, le nombre des logements construits cette année est plus considérable.

THEATRE NATIONAL
CETTE SEMAINE
PIZZY-WIZZY MACARONI
10 jolies danseuses 217-8E

Palace Temple
AUJOURD'HUI ET DEMAIN
"NELLIE"
"THE BEAUTIFUL CLOAK MODEL"
Aussi
"APRIL SHOWERS"

ELECTRA
AUJOURD'HUI A JEUDI
CECIL B. DE MILLE présente LEATRICE JOYCE et ROLF LA ROCQUE, et THEODORE KOSSLOFF, dans "TRIUMP"
en 10 parties. Titres français Comédie et autres

LOEW'S
A L'AFFICHE
L'émouvante histoire de
Harold Bell Wright's
When a Man's a Man
avec
John Bowers—Marguerite de la Motte
— VAUDEVILLE —

PARC BELMONT
(CARTIERVILLE)
OUVERT L'APRES-MIDI ET SOIR
VENEZ VOIR
Le Palais de Danse Belmont
la plus belle salle de danse de l'Amérique.
Roller Coaster, Skooter, Whip, Mammoth Aeroplane Swing, Baby Swing, Shooting, Boating, Ponies, Midway.
Entrée : 10c. Enfants : 5c
218-4 E

THEATRE CANADIEN-FRANÇAIS
CETTE SEMAINE
CHARLES de ROCHE
EN PERSONNE 217-5 E yw

Vous serez surpris de ce que vous verrez par
"La Fenêtre de la Chambre à Coucher"
(The Bedroom Window)
Un superbe drame d'amour
ACTUELLEMENT A L'AFFICHE
—AU—
PALACE
Engagement exclusif de la Fanfare des Vendeurs de journaux d'Edmonton, jeudi 3 juillet, en matinée et en soirée par l'entremise du club Kiwanis.

PARC DOMINION

FANFARE
F. F. COLA SATOS
mettant en vedette Magda Dahl, prima donna, et toute une troupe d'étoiles de grand opéra.
L'APRES-MIDI ET LE SOIR
ENTREE : Matinée, adultes, 15c; enfants 7c. Soirée, ainsi que les après-midi samedis, dimanches et fêtes: adultes, 20c; enfants 7c. 218-4E

STRAND
Aujourd'hui, John Gilbert
"Just Off Broadway"
"The Flying Dutchman", comédie spéciale, etc. Mercredi jusqu'à samedi, 4 grandes vues, TOM MIX dans "The Trouble Shooter".
"Not One to Spare"
Manquer cette vue c'est manquer une des plus belles choses qu'il y ait au monde. "Honor Ta Boys"; une des fameuses histoires de téléphonistes par H. C. Witwer. William Eckstein—Armand Morte.

REGENT
Aujourd'hui
"The Shadow of the East"
avec Frank Mayo, Norman Kerry et Mildred Harris; "Icebound" — Richard Dix et Lois Wilson. De mercredi à samedi (titres français), ANNA NILSSON et MILTON SILLS dans "FLOWING GOLD" par Rex Beach. Enid Bennett et Harrison Ford dans "A FOOL'S AWAKENING".

PAPINEAU
Aujourd'hui
"FLOWING GOLD"
Clyde Cook dans "The Orphan", Lloyd Hamilton dans "Killing Time". Mercredi et jeudi, grand programme double, JANE et EVA NOVAK dans "THE MAN LIFE PASSED BY", LOIS WILSON et RICHARD DIX dans "ICEBOUND" de Wm. DeMille. Comédie spéciale—"The Family Tree".

BELMONT
Aujourd'hui, Anna Q. Nilsson
"Half a Dollar Bill"
"The Eagle's Feather", Larry Semon dans "Lightning Love". Mercredi et jeudi (titres français), CLAIRE WINDSOR et grande distribution dans "NELLIE THE BEAUTIFUL CLOAK MODEL", Florence Vidor et Earle Williams—"BORROWED HUSBANDS".

CORONA
(Notre-Dame ouest, près Atwater)
Aujourd'hui, Gloria Swanson dans
"A Society Scandal"
Harold Lloyd dans "Number Please", Al. St. John dans "Full Speed Ahead". Mercredi et jeudi (titres français), Constance TALMADGE dans "THE DANGEROUS MAID", JOHNNY HINES dans "Conductor 1492".

PLAZA
Aujourd'hui, Claire Windsor, dans
"Nellie the Beautiful Cloak Model"
Snub Pollard dans "California or Bust", Comédie Hal Roach—"Fast Black". Mercredi et jeudi, Violet Mersereau dans "THE SHEPHERD KING", Harold Lloyd dans "NUMBER PLEASE", Clyde Cook dans "THE ORPHAN".

CIGARETTES
Guinea Gold
Douces et Extra Fines
20 pour 25c.
12 pour 15c.
OGDEN'S LIVERPOOL

LA PRESSE

EDITION QUOTIDIENNE est imprimée et publiée au No 11 rue Saint-Jacques, Montréal, par la Compagnie de Publication de "LA PRESSE" Limitée.
ARTHUR BERTHIAUME, Président et Gérant Général.

Toute correspondance doit être adressée comme suit : LA PRESSE MONTREAL, P. Q.

LA PRESSE, telle qu'établie par l'honorable TREFFLE BERTHIAUME, est une institution irrévocablement dévouée aux intérêts canadiens-français et catholiques; indépendante des partis politiques, elle traite tout le monde avec justice, protège les petits et les faibles contre les grands et les forts, lutte pour le bien contre le mal, tient plus à éclairer qu'à gouverner, fait rayonner la vérité par son puissant service d'information, est le champion des réformes pouvant améliorer le sort des classes sociales.

MONTREAL, 1er JUILLET 1924

LA CONFEDERATION CANADIENNE

Le premier juillet est la fête du Dominion du Canada, la fête de la nation canadienne, qui commémore l'anniversaire de la mise en force de l'acte de la Confédération: le 1er juillet 1867.

Il y a cinquante-sept ans, déjà, que naquit la Puissance du Canada. Son entrée dans le monde ne fit que peu de bruit en dehors de nos frontières; mais, dotée d'une excellente constitution, la nouvelle nation a grandi, s'est développée à tel point qu'aujourd'hui elle tient dans le monde une place fort honorable au rang de celles qui représentent l'avenir et les espoirs de l'humanité.

Basée sur le principe de l'union,par l'accord des quatre provinces d'Ontario, du Québec, du Nouveau-Brunswick et de la Nouvelle-Ecosse, la nouvelle Puissance s'agrandit, dès 1870, des territoires du Nord-Ouest, acquis par marché avec la Baie d'Hudson.

En 1870, la province du Manitoba était créée, puis la Colombie britannique en 1871, et l'Ile du Prince Edouard en 1873, entraient dans la Confédération.

Enfin, en 1905, les provinces d'Alberta et de Saskatchewan venaient compléter le faisceau des neuf provinces qui constituent la Puissance actuelle du Canada.

Mais notre domaine national, qui s'étend au nord jusqu'à l'Océan glacial, contient d'immenses territoires dont, peu à peu, comme déjà pour la région de la rivière La Paix, l'exploitation se fera sous la poussée incessante des hardis pionniers, suivant les traditions de notre histoire.

Nous avons aujourd'hui atteint un degré de développement, de production et de richesse qui doit, à bon droit, nous rendre fiers et qui justifie les ambitions les plus optimistes.

Notre blé, notre pulpe, notre amiante, notre nickel, comme aussi tant de catégories diverses de produits manufacturés, comme nos conserves de saumon et de homard, ont fait connaître et rendu familier le nom du Canada par tout l'univers.

La vaillance de nos enfants et la générosité inlassable de notre population viennent, en des jours critiques, de tresser de nouveaux lauriers à la couronne de notre renommée mondiale.

Nous occupons dans l'univers une place enviable, justement méritée; mais nous avons le droit de penser qu'il reste encore beaucoup à faire pour affirmer comme il convient notre rang dans l'estime et l'admiration du monde civilisé.

En un mot, nous devons, conscients de la tâche accomplie et confiants dans les destinées qui nous attendent, faire en sorte de nous affirmer, de faire connaître le Canada.

Ne serait-ce pas l'occasion indiquée que l'anniversaire du soixantième anniversaire de la Confédération, en l'an 1927, c'est-à-dire dans trois ans d'ici, pour organiser une manifestation magnifique en l'honneur du Canada, manifestation de portée internationale où nous inviterions les autres peuples à venir visiter notre pays?

Une exposition internationale tenue à Montréal, en 1927, dans laquelle seraient réunis des échantillons de toutes nos richesses naturelles, comme des produits de notre industrie, nous paraît un projet auquel nous devrions nous rallier sans tarder.

Nous n'avons pu, en raison de la guerre, célébrer le cinquantième anniversaire de la Confédération; célébrons donc les noces de diamant de la fédération des provinces canadiennes.

Montréal, d'accès facile et rapide pour toutes les parties du monde,métropole commerciale du Canada, possède à Maisonneuve un emplacement idéal pour une telle organisation.

Ce serait comme l'inauguration de cette exposition de Montréal, dont on s'occupe de réaliser l'idée.

Trois ans, ce n'est pas trop pour une telle entreprise !

Est-il besoin de détailler au long les avantages innombrables que nous retirerions d'une pareille démonstration, et que tout le monde se figure sans peine ?

Quelle magnifique réclame, pratique aussi, pour cette immigration que nous souhaitons attirer chez nous et convier à partager nos destinées splendides !

Quelle réclame pour nos produits vaudra cette exposition, où nous pourrons, mieux qu'en toute autre circonstance et en tout autre lieu, étaler nos richesses industrielles aussi bien que naturelles !

En une heure où tous les peuples se préoccupent de se préparer pour soutenir avec avantage les luttes, qui seront particulièrement âpres, de la concurrence internationale, pouvons-nous négliger cette occasion, tout indiquée pour nous, de faire connaître le Canada en invitant l'univers à venir visiter l'étalage hors pair de nos progrès ?

LA LEÇON DE LA FETE

Pour célébrer dignement une fête, il ne saurait suffire de se livrer à la joie, si naturelle et légitime soit-elle, que comporte l'occasion, de s'adonner, en un mot, à des divertissements: il convient surtout de s'inspirer de l'esprit qui préside à cette commémoration pour profiter de la leçon qu'on a voulu en dégager.

Les discours, parades, décorations et pétards qui accompagnent les réjouissances de la fête de la Confédération canadienne, c'est bien; nous en sommes de tout de cœur; mais, ce qui est mieux encore, surtout ce qui est essentiel, c'est le sobre retour de la réflexion sur la nature même de l'acte que nous célébrons.

La Confédération fut avant tout et organiquement un acte d'union: réunion de quatre provinces résolues à joindre leurs efforts pour construire l'édifice national.

L'union implique nécessairement l'harmonie, et cette harmonie ne peut s'obtenir que par le respect des droits de tous les associés ; un respect empreint de bonne foi et de bonne volorté, c'est-à-dire agissant et fécond, non point récalcitrant, qui ne s'accorde qu'à contre-cœur.

Pour nous de la province de Québec, nous sommes entrés dans la Confédération confiants dans les assurances et promesses que nous firent les auteurs du pacte d'union.

Convaincus de leur sincérité, nous escomptions devoir être traités désormais en égaux, en frères canadiens; sans distinction de race ou de religion.

Nous avons été fâcheusement déçus,et trop souvent; car, pour garder notre part à la table de famille, il nous a fallu sans cesse lutter, bien souvent sans succès.

Aujourd'hui encore nous nous heurtons trop visiblement à une lutte sourde, à une hostilité dissimulée mais active, qui s'exerce obstinément pour nous dérober le plus possible de ce qui devrait nous revenir de droit dans le partage de ce qu'on est convenu d'appeler le patronage.

C'est un fait que, de parti pris, les nôtres sont exclus, autant que faire se peut, des postes les plus importants, partant les plus rémunérateurs, dans les services publics.

Lorsque nous réclamons pour obvier à ces injustices, on nous représente comme des ambitieux cherchant à tirer toute la couverte à eux, alors que, à grande peine, parvenons-nous à garder un coin pour nous y blottir.

Nous ne voulons point dresser la liste de ces légitimes doléances; elle serait longue; d'ailleurs, elle est connue, car l'histoire date de loin!

Mais nous profitons de la fête de la Confédération pour rappeler à nos partenaires qu'ils méconnaissent les intentions des pères de la Confédération; que cette méconnaissance constitue une erreur néfaste, un crime contre le Canada, et nous les adjurons de renoncer à de pareilles pratiques.

Nous entendons faire toute notre part dans l'œuvre nationale; nous avons fourni, et entendons continuer à fournir, une collaboration entière, mais nous voulons être traités justement et recueillir notre part de l'héritage commun.

UN GROUPE BIEN VIVANT

Le congrès annuel de l'Association catholique de la jeunesse canadienne-française bat son plein. Le même enthousiasme qui a marqué l'inauguration de la première séance, samedi dernier, continue de régner, soit aux réunions de comités, soit aux réunions plénières. On a là la meilleure preuve que l'Association est restée, depuis vingt ans qu'elle existe, un groupe bien vivant et très agissant. Il y a lieu de s'en réjouir.

D'après le rapport du secrétaire général, M. Wilfrid Guérin, l'A. C. J. C. compte à l'heure actuelle 129 cercles répartis entre toutes les sections du Canada. D'autres sont en voie d'organisation, de sorte que, avant peu, l'Association se trouvera solidement implantée sur toute l'étendue du territoire canadien. C'est l'ambition que nourrissent les directeurs et elle est sur le point de se réaliser. Déjà l'Association de la jeunesse catholique canadienne-française exerce une influence considérable, soit auprès de nos corps publics, soit auprès de la masse de notre population. Souhaitons que son prestige s'accroisse de plus en plus dans l'intérêt de la race et du pays.

Par le seul fait qu'elle a réussi à grouper en cercles l'élite de nos jeunes gens dans les paroisses et à leur insuffler le sentiment de l'action patriotique, l'A.C.J.C. a rendu un service signalé à notre communauté. Une foule de jeunes agissent aujourd'hui en vue de perpétuer l'idée française et la foi catholique chez nous, qui seraient restés inactifs s'ils eussent été laissés seuls avec leurs moyens. Ligués avec leurs camarades, partageant les mêmes vues, animés du même idéal, ils ont eu des audaces, ils ont obtenu des résultats remarquables dont ils ne se seraient jamais cru capables autrefois. Ainsi, de nouveau, se trouve réalisé de façon éloquente l'adage ancien: l'union fait la force.

Espérons que le congrès actuel de l'A. C. J. C., qui se termine aujourd'hui, fera naître de nouvelles initiatives qui, toutes, comme celles qui ont surgi dans le passé, tourneront à l'avantage de la religion catholique, à la prospérité morale et matérielle de la race et à la grandeur de la patrie canadienne! Nos jeunes gens unis ensemble constituent une force à laquelle rien ne saurait résister. Ils sauront toujours se montrer à la hauteur de la noble mission qu'ils se sont assignée.

—Quiconque a l'honneur d'être chrétien et veut passer pour tel est comptable à la société tout entière de ses exemples, car s'il ne les donne pas, ce n'est pas lui qu'on accusera seul, c'est la foi dont il est représentant. (Mgr D'HULST).

TOURISME ET BONNES ROUTES

Les dernières séances du congrès de l'Association canadienne des bonnes routes, qui vient de se terminer à Saint-André-sur-Mer, dans le Nouveau-Brunswick, ont été consacrées entièrement à l'étude de la question du tourisme en rapport avec l'amélioration des voies publiques à travers le Dominion. Les conférenciers ont souligné la corrélation étroite qui existe entre les deux et l'importance de les développer concurremment dans l'intérêt de la population canadienne.

M. Harkin, commissaire des Parcs Nationaux, a rappelé que, l'an dernier, les touristes venant des Etats-Unis ont dépensé $130,000,000 au cours de leurs visites dans les différentes provinces du Canada. Grâce à sa belle organisation, la Colombie Anglaise a bénéficié du plus large contingent de touristes. A elle seule, la ville de Vancouver a reçu quelque vingt millions. On estime que l'argent ainsi dépensé par les visiteurs américains a contribué plus que tout autre facteur à rétablir l'équilibre économique entre le Dominion et les Etats-Unis. C'est pourquoi on insiste sur l'importance d'améliorer constamment les routes canadiennes afin de grossir davantage le flot du tourisme dans notre direction.

Il est certain que, sans nuire aucunement aux autres industries, l'industrie du tourisme promet d'être des plus productives pour nous, pourvu que nous nous donnions la peine de l'établir sur des bases solides. Nous possédons tous les éléments nécessaires: paysages pittoresques, endroits historiques, bonnes routes. Il nous reste à voir si nous disposons des accommodations suffisantes pour héberger et nourrir les touristes qui se dirigeront de notre côté. Les conseils municipaux devraient mener une enquête dans leurs districts respectifs et s'empresser de corriger les lacunes que cette investigation révélera.

Le tourisme est une mine dont le rendement se mesure au zèle que l'on sait déployer dans son exploitation. Plus nous attirerons de visiteurs au Canada et dans notre province, plus nous profiterons. Sachons donc nous organiser convenablement, travaillant de concert avec l'Association du tourisme de la province de Québec, qui a déjà accompli tant de bonne et opportune besogne !

LETTRE DE FRANCE

GOUVERNEMENT ET EPISCOPAT

Paris, juin 1924.

M. Poincaré, avant de quitter le pouvoir, a voulu faire un geste aimable et déférent pour l'Eglise de France. Après avoir réalisé l'accord avec le Vatican sur la question des diocésaines, il a décoré deux cardinaux.

Le cardinal Dubois, archevêque de Paris, déjà chevalier de la Légion d'honneur, depuis sa mission religieuse et patriotique en Orient, est promu officier. Le cardinal Touchet, qui n'appartenait pas encore à l'Ordre national, — et l'on s'en étonnait, — reçoit le ruban rouge.

En décernant la rosette à l'archevêque de Paris, le président du Conseil a tenu, sans aucun doute, à honorer tout à la fois cet illustre métropolitain et à témoigner sa reconnaissance à l'éminent prélat, qui travailla si efficacement, pour sa part, à la consolidation de la paix religieuse et au raffermissement des liens rétablis entre la France et le Saint-Siège.

En ajoutant la petite flamme rouge à la pourpre du cardinal Touchet, le gouvernement s'est complu, par ailleurs, à rendre hommage au grand orateur dont la parole a non seulement illustré la chaire catholique, mais encore enrichi les lettres françaises, et, en même temps, à manifester sa gratitude au chevalier de la cause et du patronage de sainte Jeanne d'Arc.

Les deux décorations sont donc éminemment significatives. Ce qui en accentue, d'autre part, la valeur et la portée, c'est la publication d'une lettre adressée, il y a quelques jours, à un autre évêque, et sur un autre évêque, par le chef du gouvernement.

Après avoir mis à l'ordre du jour deux cardinaux français, promoteurs de la paix religieuse et soutiens de la gloire nationale, M. Poincaré a reconnu officiellement les mérites de nos prélats missionnaires.

Un des plus âgés, et des plus actifs encore, d'entre nos vicaires apostoliques, Mgr Grouard, qui, depuis soixante ans, évangélise les régions septentrionales du Canada, vient, dans un livre émouvant, de raconter ses souvenirs. Un de ses vénérés collègues a offert cet ouvrage à M. Poincaré. Le président du Conseil en a profité pour exprimer à ces héros de l'apostolat sa reconnaissante admiration.

Je suis heureux de rendre hommage,écrit-il à Mgr Breynat, à l'œuvre éminemment civilisatrice que ce prélat et vous-même avez accomplie parmi les populations déshéritées de cette partie du monde, à qui vous avez appris à aimer et respecter le nom de la France."

Ce sont là des paroles qui appellent des actes. Espérons que les successeurs de M. Poincaré le comprendront aussi.

* * *

Paris, juin 1924.

Je viens d'assister à l'assemblée annuelle d'une des œuvres les plus nécessaires et les plus émouvantes du diocèse de Paris: l'œuvre des **Chapelles de secours.**

Cette immense agglomération de la capitale et de la banlieue voit sa population grandir avec une rapilité et une ampleur qui ne laissent pas aux vocations sacerdotales et à la charité catholique le temps de les rejoindre. Le cardinal Dubois compte aujourd'hui un troupeau de cinq millions d'âmes.

Mais le zèle et la générosité s'efforcent néanmoins de pourvoir aux besoins spirituels, et qui sont aussi les besoins sociaux et moraux de ces multitudes. Sous la direction de l'archevêque, on multiplie les lieux de culte: ici, s'élève une chapelle de secours; là, s'organise une nouvelle paroisse. Ainsi, chaque année, s'allument, à Paris ou dans les cités d'alentour, des foyers de vie religieuse. Depuis que la Séparation, tout en ruinant l'Eglise de France, l'a déliée d'une tutelle administrative, devenue, de protectrice, opprimante, les catholiques parisiens, par un ressaisissement admirable, ont permis à leur pasteur de fonder trois fois plus de sanctuaires, en vingt ans, qu'on en avait érigés en un siècle de Concordat. Cette charité apostolique a fait plus que réparer les brèches : elle a bâti des forteresses. De 1905 à 1924, le nombre de ces citadelles mystiques s'est élevé, pour le diocèse, à 95. Et le mouvement n'est pas prêt de se ralentir: en 1923, cinq églises ou chapelles ont ouvert leur refuge à des populations dépourvues ; l'année prochaine, on va entreprendre, grâce à un don princier de 500,000 francs, la construction, dans un quartier populaire de Paris, de l'église Saint-Léon; celle-ci se dressera sur la place du Cardinal Amette, ainsi baptisée par un vote récent du conseil municipal, qui a voulu rendre hommage à cet éminent prince de l'Eglise, ami et apôtre du peuple. Les nombreuses cotisations recueillies par ailleurs, permettront, sur d'autres points de la ville et de la banlieue, d'édifier d'autres sanctuaires. Ainsi, d'année en année, la lumière rayonne de plus en plus au sein de ces masses ouvrières attirées par le développement de l'industrie.

Chacun de ces nouveaux foyers crée,autour de lui, une atmosphère religieuse qui raffermit les tièdes et convertit des ignorants. Le curé d'un de ces postes de conquête, établi voici trois ans dans un vrai désert spirituel, exposait tout à l'heure, à l'assemblée, qu'il a découvert, au sein d'une population toute éloignée de la foi, des trésors de dévouement; s'il n'a pu grouper encore à l'ombre de son clocher qu'un dixième des âmes confiées à ses soins, c'est le quart des enfants qu'il peut déjà réunir dans ses catéchismes et dans ses œuvres de jeunesse.

On rencontre, d'ailleurs,d'admirables générosités parmi les prêtres envoyés dans ces missions difficiles. Une élite sacerdotale se consacre à ces déshérités. M. Duval-Arnould, député de Paris, chargé de pendre la parole à la réunion de ce jour, nous a conté que naguère, visitant un de ces sanctuaires de faubourg, il reconnut, dans le jeune vicaire qui l'accueillait, un capitaine d'artillerie qu'il avait eu pour compagnon d'armes au cours de la grande guerre. Cet officier, de haute culture scientifique, entré au séminaire à la fin des hostilités, avait demandé, dès son ordination sacerdotale, à servir dans l'une de ces paroisses pauvres et laborieuses. Il n'est pas le seul, au surplus, de cette envergure intellectuelle, qui ambitionne un tel ministère. Le levain fera lever la pâte.

François VEUILLOT.

LETTRE DE QUEBEC

Une semaine nationale

(Service spécial à la "Presse")

Québec, 1er. — C'est une excellente idée que les commissaires de l'Exposition Provinciale ont eue d'organiser une "semaine nationale", consistant en une série de manifestations propres à faire connaître les richesses naturelles de la province de Québec et à glorifier la vitalité de la race canadienne-française.

Et la date en a été fort bien choisie. Commençant le jour même de la célébration de la fête nationale canadienne-française, elle se termine le premier juillet, jour de la Confédération canadienne.

Il est vrai qu'entre ces deux dates, les manifestations qui ont eu lieu au parc de l'Exposition de Québec n'ont eu rien de bien national, consistant plutôt en amusements et en attractions que l'on trouve généralement dans les foires ordinaires.

Il n'en faut cependant pas blâmer trop les organisateurs, qui en étaient à leur début dans cette louable initiative et qui n'ont pu remplir comme ils l'auraient voulu cette période. Regrettons cependant que la célébration de la fête nationale n'ait pas compté davantage dans cette "semaine nationale". Il y a bien eu, dans l'après-midi de cette journée, des jeux et des courses au parc de l'Exposition, mais ce fut tout, de ce côté. A part la procession, la grande affaire fut un banquet où il y avait certes beaucoup de monde, mais d'où le grand public était nécessairement exclu.

Ces banquets de la Saint-Jean-Baptiste sont une excellente chose pour ceux qui ont l'avantage d'y assister; nos meilleurs orateurs y font des discours sans doute intéressants pour ceux qui les entendent, mais la masse du peuple n'y est pas. Si ces discours sont bons à quelque chose, que l'on permette au peuple, à tout le monde, de les entendre. Pour cela, il faudrait faire parler les orateurs devant la foule. Il n'y aurait pas de meilleure place pour cela que la grande estrade de l'Exposition. Et le mauvais temps ne pourrait pas empêcher la chose, puisque six mille personnes peuvent s'y trouver à l'abri.

La "semaine nationale" va se terminer demain par une fête qui sera la glorification de la vitalité de la race canadienne-française. Comme nous avons déjà eu l'occasion de le dire, les organisateurs ont eu l'idée de rechercher les plus nombreuses familles canadiennes-françaises, ainsi que celles occupant le domaine ancestral ou bien paternel depuis le plus grand nombre d'années. Cette année, les recherches n'ont porté que sur deux comtés, ceux de Québec et de Montmorency. Les autres comtés viendront les années prochaines.

Cette espèce de concours a suscité un vif intérêt dans ces deux comtés et même dans tout le pays. Les réponses reçues de toutes les paroisses des comtés de Québec et de Montmorency nous ont fourni la preuve que, dans ces endroits qui sont les plus vieux de la province et de tout le pays, la vitalité de notre race n'a pas diminuée. C'est ainsi qu'on a appris qu'un de nos compatriotes compte plus de deux cents descendants en ligne directe. Ce vénérable patriarche doit prendre part aux fêtes qui auront lieu demain à l'occasion de la clôture de la "semaine nationale".

Dans chacune des cinq catégories de ce concours nouveau genre, on distribuera aux vainqueurs des drapeaux spécialement dessinés pour la circonstance, ainsi que des diplômes d'honneur qui seront sans doute gardés précieusement.

Les commissaires de l'Exposition de Québec ont l'intention de continuer à l'avenir ce concours pour les autres comtés. Il est certain qu'ils vont s'occuper d'abord des comtés de la région de Québec et que ceux du reste de la province devront attendre longtemps leur tour. Dans ce cas, pourquoi d'autres organisations ne s'occuperaient-elles pas de faire la même chose dans les autres régions de la province? L'élan est donné. L'initiative prise à Québec a eu du succès. Aux autres d'en faire autant.

Cyrano

ECHOS DES JOURNAUX DE LANGUE ANGLAISE

Du "CHRONICLE", de Québec :

On croit savoir que quarante autres orateurs prendront part aux débats sur le budget. Dans ce cas, le public sera sans doute quarante fois moins éclairé sur la question qu'il l'était auparavant.

Du "HERALD", de Prince Albert :

Les fermiers européens viennent au Canada pour échapper à des impôts écrasants. Ils ressemblent au chaudronnier qui, voulant fuir le bruit de son usine, a pris un engagement dans l'armée au moment de la déclaration de guerre.

Du "TIMES", de New-York :

Aux Etats-Unis, 96 pour cent des électeurs se sont abstenus de voter aux dernières élections présidentielles, et ce sont eux qui auraient poussé les cris les plus aigus si on leur avait enlevé le droit de suffrage.

Du "MAIL", de Toronto :

Le "Manitoba Free Press" dit que les libéraux anglais, qui demandent aujourd'hui la représentation proportionnelle, auraient dû faire valoir leurs réclamations lorsqu'ils étaient au pouvoir. Il peut se faire qu'ils n'en voulaient pas alors.

HETTERICK ATTRIBUE SA SANTE A TANLAC

Cet acteur bien connu dit que ce remède est le meilleur tonique pour l'estomac.

Frank-J. Hetterick, théâtre Orpheum, de Montréal, P.Q., assistant-directeur populaire des Acteurs Duffy, est un autre membre de cette fameuse compagnie qui recommande hautement le traitement Tanlac. M. Hetterick disait dernièrement:—

"Je n'ai jamais été mieux portant de ma vie qu'aujourd'hui, et je le dois entièrement aux pouvoirs reconstituant merveilleux de Tanlac. Avant de prendre Tanlac, j'ai souffert pendant deux ans d'indigestion, et j'étais si épuisé que je pouvais à peine me tenir debout. J'avais perdu l'appétit, et je craignais réellement de manger, à cause des douleurs et des souffrances qui en résultaient.

"Finalement, un de mes compagnons, acteur, me recommanda Tanlac et, résultat, je me sens comme un homme nouveau, j'ai engraissé de huit livres, je mange ce que je veux, dors comme un enfant et je me sens parfaitement bien. On ne saurait trop hautement louer Tanlac".

Tanlac se vend chez tous les bons pharmaciens. N'acceptez pas de succédané. Il s'est vendu plus de 40 millions de bouteilles.

Les pilules végétales Tanlac pour la constipation; faites et recommandées par les fabricants de Tanlac.

Tanlac LE PLUS PUISSANT TONIQUE AU MONDE.

MARIE BRIZARD
CORDIAL TOPAZE
CRÈME DE MENTHE GLACIALE

EUREKA
NETTOYEUSE PAR LE VIDE
Vous pouvez essayer l'Eureka chez vous, gratis. Demandez-nous de vous la montrer.
Téléphonez à Main 2898 pour avoir une démonstration gratuite. 146, rue Craig Ouest.

Saumon Rouge VICTORIA

Incomparable pour Salades!
LAPORTE-MARTIN LIMITÉE MONTRÉAL et OTTAWA
Un des Fameux Produits VICTORIA

Les bons Plats au Fromage de Québec

Boulettes au Fromage et Pommes de Terre

Râpez une tasse de fromage canadien et mélangez-la avec deux tasses de pommes de terre (patates) en purée, froides. Assaisonnez de sel et poivre. Moulez en boulettes et faites frire dans le beurre de cuisine. On peut servir chaud ou tiède. C'est un mets délicieux.

SERVICE DE L'ECONOMIE DOMESTIQUE
MINISTERE DE L'AGRICULTURE DE QUEBEC

Cachets GAUVIN
CONTRE LE MAL DE TÊTE

Les Cachets GAUVIN ne cessent de faire la guerre au mal de tête, et le mal de tête est toujours vaincu.

25 cts. LA BOITE

LES FAVORIS VICTORIEUX AU PARC DELORIMIER --- DEUX PARTIES ENTRE MONTREAL ET RUTLAND AUJOURD'HUI

JOTA CAUSE LA PLUS FORTE SURPRISE AU PARC DELORIMIER

La plupart des courses d'hier ont été gagnées par des favoris ou de seconds choix.

BON PROGRAMME AUJOURD'HUI

Une autre très forte assistance a vu les pur sang à l'oeuvre hier au Parc Delorimier. Tout comme samedi, les départs ont été parfaits grâce à la barrière de démarrage Murray-Carr. Cette invention est particulièrement avantageuse avec des champs aussi nombreux que ceux que réunit chaque course du présent meeting. Chaque cheval se trouve à avoir des chances égales et par suite, le public qui parie.

Les épreuves d'hier ont fourni du sport entraînant. Dans trois courses, le gagnant ne l'a emporté que par une petite longueur. La plus forte surprise de la journée a été la victoire de Jota à Mme H.-W. Barnes, conduit par le jockey Moore. La victoire de Jota a rapporté $11 pour $2, le plus fort montant de la matinée.

Dans la première course, Lady Felix guidée par Foden a remporté une victoire facile, gagnant par trois longueurs devant Peggie S qui s'est classée deuxième.

Flibberty Gibbet à C. Waywood guidé par Banks a aussi gagné sans peine, franchissant la ligne d'arrivée deux longueurs en avant de Carbonell. Le vainqueur s'est montré très refractaire au départ, refusant de prendre sa place à la barrière. On l'a placé à côté, en ligne avec les autres.

Toutes les courses d'hier étaient sur courtes distances, cinq étant de 5 furlongs, et deux de 6½ furlongs. La piste était plutôt lourde vu les averses de la veille, mais elle était sensiblement améliorée vers la fin de l'après-midi.

Le jockey Hinphy a remporté une victoire facile avec Topmost dans la troisième course, mais ils a fini dernier dans la cinquième avec Riposta.

Sommaire de la journée:

Première course, $450, chevaux de 3 ans et plus élevés au Canada, à réclamer, 5 furlongs, 1.08 1-5.

Lady Felix, 115, N. Foden 1 3; Peggie S., 115, O'Mahoney 2 5; P. Moody, 113, H. Chappell 3 ½; Shiner II., 113, V. Jenkins 4 1; Dorantue, 113, S. Banks 5 1; Flying Ford, 113, R. McAlaney 6 6; Fitzallan, 107, D. Pribble 7.

$2 au pari mutuel donne: Lady Felix, $4.05, $2.65, $2.50; Peggie S., $2.75, $2.90; P. Moody, $2.80.

Deuxième course, $450, 3 ans et plus, à réclamer, 5 furlongs. Temps, 1.08 1-5.

Flibbertygibbet, 115, S. Banks 1 2; Carbonel, 115, H. Chappell 2 1; Bab, 113, R. McAlaney 3 1; Louis Adair, 115, C. Jackson 4 ½; Dardanella, 113, R. McCrann 5 3; Wormwood, 115, E.T. Moore 6 1; Bob, 106, Bryson 7 3; Ramona II., 113, L. Jenkins 8.

$2 au pari mutuel donne: Flibbertygibbet, $6.75, $4.55, $3.70; Carbonel, $6, $3.75; Bab, $3.60.

Troisième course, $$450, 3 ans et plus, à réclamer, 5 furlongs. Temps. 1.08 1-5.

Topmost, 115, W. Hinphy 1 2; Arietta, 113, O. Atwell 2 1; *Gold Coast, 104, L. Jenkins 3 2; Sancho Pansy, 115, E. T. Moore 4 1½; *Miss Holland, 113, F. Bryson 5 2; *Gus Scheer, 115, R. Ball 6 1; *Lady Ione, 113, R. McAlaney 7.

$2 au pari mutuel donne: Topmost, $3.70, $3.40; Arietta, $5.35. Pas de billets de troisième.

Quatrième course, $450, 3 ans et plus, à réclamer, 5 furlongs. Temps, 1.07 3-5.

Faith W., 113, W. Taylor 1 3; Bill Block, 115, W. Hinphy 2 2; Jack Shrine, 110, C. O'Mahoney 3 3; Powder Face, 113, R. McCrann 4 1; Joe Gatti, 109, C. Jackson 5 1; Glider, 115, W. Organ 6 ½; Rudd's, 115, J. Cedar 7 1.

$2 au pari mutuel donne: Faith W., $2.65, $2.30, $2.20; Bill Block, $2.70, $2.65; Jack Shrine, $3.30.

Cinquième course, $450, 3 ans et plus, à réclamer, 5 furlongs, temps, 1.06⅘ — Jota, 114, E. T. Moore, 1 1; Charlie Summy, 112, S. Banks, 2 1; Melbourne, 109, R. Ball, 3 1; Avion, 114, N. Foden, 4 5; Belle Flower, 113, R. McAlaney, 5 2; Georgia May, 101, O. Atwell, 6 1; Riposta, 112, W. Hinphy, 7. $2 au pari mutuel donne: Jota, $11.10, $4.70, $4.05; Charley Summy, $5.30, $3.60; Melbourne $4.65.

Sixième course, $450, 4 ans et plus, à réclamer, 6½ furlongs, temps, 1.29⅗ — Salt Peter, 113, L. Jenins, 1 1; Ossaleenk, 115, C. Jackson, 2 1; Execution, 111, H. Dennier, 3 1; Shadowdale, 109, J. Hatton, 4 3; Mack Garner, 111, E. T. Moore, 5 1; Bengalese, 108, R. McCrann, 6 2; Shingle Shack, 111, R. McAlaney, 7 1; Rey Tip, 106, C. O'Mahoney, 8. $2 au pari mutuel donne: Salt Peter, $4.30, $3.00, $2.70; Ossaleen, $3.70, $2.95; Execution, $3.55.

Septième course, $450, 4 ans et plus, à réclamer, 6½ furlongs, temps, 1.29⅗ — Armistice, 115, C. Jackson, 1 1; Ira Wilson, 115, P. Maderia, 2 2; Mart O'Hara, 112, R. McAlaney, 3 1; Blue Brush, 112, O'Mahoney, 4 1; Haran, 115, H. Dennler, 5 2; Tarascon, 115, W. Duninsokn, 6 ½; In Doubt, 115, R. Ball, 7 10; Fayelle, 110, W. Hinphy, 8. $2 au pari mutuel donne: Armistice, $10.25; $3.55, $2.55; Ira Wilson, $3.55, $2.55; Mart O'Hara, $2.80.

Inscriptions pour aujourd'hui:

Première course, $500, 4 ans et plus, 5 furlongs — Evening Star 115; Anzena 115; Jack Shrine 115; Jamima 113; Galou Berry 115; Dorantue 115; Bessie Felix 113; Lady Bingmore 113; aussi éligibles: Floralia 113; Hipogreen 113.

Deuxième course, $500, à réclamer, 3 ans et plus, 5 furlongs — Carruthers 116; Nebish 112; Skywards 111; Bungling 107; Carbonell 116; Dorienne 109; Blue Bonnets 109; Maurie Cohen 107; aussi éligibles: Mother's Day 98; Madman's Thrust 102.

Troisième course, $500, à réclamer, 3 ans et plus, 5 furlongs — Swim 116; Calaxius 112; Princess Jane 109; Bob 107; Bud Fisher 116; Myrtle Biron 109; Dartaway 109; Pedestrian 105; aussi éligibles: Festivity 105; Dunlavey 110.

Quatrième course, $500, à réclamer, 4 ans et plus, 5 furlongs — Mormon 117; Minute Man 114; Cleopatra Bay 108; Kelleys Queen 104; Columbia Tenn 114; P. T. Barnum 108; Little Ed. 105; Jota 103.

Cinquième course, $500, à réclamer, 4 ans et plus, 6½ furlongs—Mormon Elder 115; Saltpetre 112; Haran 112; T. J. Pendergast 110; Jocose 115; Boxwood 112; Blue Brush 110; Gratian 108; aussi éligibles: Charlie Summy 112; Armistice 112; Bruce Dudley 115.

Sixième course, $500, à réclamer, 3 ans et plus, 6½ furlongs—Bengalee 115; Bierman 115; Harry M. Stevens 115; Jack Reeves 115; Semper Stalwart 115; Futen 115; El Coronel 115; Minnie H. 113; aussi éligibles: Butcher Boy 115; Myrtle Crown 110; Roanoke 109.

Septième course, $500, à réclamer, 3 ans et plus, 1 1/16 mille—Bechabite 115; Venal Joy 110; Vendor 110; Ballot Car 113; Celtic Park 110; Smart Money, 110.

SPORTSMAN DANS LE DEUIL

Albert Millaire, sportsman bien connu, ancien pilier du National et du Montagnard, vient d'être plongé dans le deuil par la mort de sa femme, décédée dimanche. Nous le prions d'accepter nos sympathies dans cette dure épreuve.

JEUNE IMPERIAL

Le Jeune Impérial, a battu la Feuille d'Erable, par 20 à 17. Le lanceur Lalonde a retiré 16 frappeurs au bâton. L'Impérial jouera de nouveau dimanche avec la Feuille d'Erable pour un pari de $5. Le Jeune Impérial lance un défi à tout club de 14 à 16 ans. Inf., R. Guilbault, 1613 rue Saint-Dominique, par lettre seulement.

ETOILE DOLLARD

L'Etoile Dollard a défait le Saint-Gabriel par 11 à 10. Les deux clubs joueront de nouveau aujourd'hui. L'Etoile lance un défi au Sainte-Cunégonde.

LE DETROIT HOCHELAGA

Le Détroit Hochelaga s'est réorganisé avec les joueurs suivants: Binette, Rémillard, Desmarais R., Tremblay Art., DesMarest G., Tremblay Adj., Desjardins, Desroches Paul, Vincent G., Desroches M., Vincent Paul.

Le Détroit lance un défi à tous les clubs montréalais ou suburbains de 12 à 14 ou de 13 à 15 ans. Inf., Raoul Desmarais: le soir, entre 6 et 7, Clairval 6428w, ou par lettre, S. Tremblay, 398 S.-Germain.

JOLIETTE JOUE CET APRES-MIDI A GUYBOURG

Le club Joliette jouera cet après-midi avec le Guybourg, au terrain de ce dernier. Les visiteurs seront accompagnés d'une foule de leurs partisans. Le club du Dr Gauthier ira à Guybourg avec l'intention bien arrêtée de retourner vainqueur à Joliette. On s'attend à une partie extrêmement contestée. Il devrait y avoir foule à cette joute.

La Ligue Provinciale donnera un fameux programme dimanche prochain.

LIGUES DE BASEBALL

LIGUE AMERICAINE

A Philadelphie:
New-York . . . .125 011 000—10 13 0
Philadelphie . . . .001 300 000— 4 13 1
Batteries—Bush et Hoffman; Meeker, Baumgartner et Perkins.
New-York . . . .200 001 000— 3 8 2
Philadelphie . . . .403 012 00x—10 9 2
Batteries—Markle, Gaston et Schang; Rommel et Bruggy.
Babe Ruth a fait dans la première partie son 19e home run de la saison.
A Washington:
Boston . . . .000 010 000 01— 2 10 2
Washington . . .001 000 000 00— 1 6 3
Batteries — Ehmke et O'Neill; Johnson et Ruel.
Boston . . . .000 000 100— 1 5 0
Washington . . .002 100 00x— 3 7 0
Batteries—Fullerton, Murray, Quinn et Picinich; Marberry et Ruel.
A Détroit:
Chicago . . . .102 430 310—14 17 3
Detroit . . . .022 000 000— 4 11 4
Batteries—Faber et Wirts; Stoner et Bassler.

LIGUE NATIONALE

A New-York:
Brooklyn . . . .012 002 000— 5 9 2
New-York . . . .221 100 01x— 7 14 0
Batteries: Osborne et Taylor; Nehf et Snyder.
A Cincinnati:
Chicago . . . .010 000 000— 1 5 1
Cincinnati . . . .000 000 002— 2 11 2
Batteries: Aldridge et Hartnett; Luque, Mays et Sandberg, Wingo.
A Saint-Louis:
Pittsburgh . . . .202 010 000— 5 14 0
St-Louis . . . .001 401 10x— 7 12 4
Batteries: Yde, Stone, Sale et Gooch; Pfefferé Sherdel et Gonzales.
A Boston:
Philadelphie . . . .120 100 000— 4 12 3
Boston . . . .200 610 00x— 9 11 1
Batteries: Couch et Wilson; McNamara et O'Neill.
Philadelphie . . . .201 002 010— 6 12 0
Boston . . . .001 020 010— 4 13 2
Batteries: Betts, Hubbell et Henline; Benton, Yeargin et Bibson.

LIGUE INTERNATIONALE

A Toronto: R. H. E.
Syracuse . . . 200 000 200— 4 10 0
Toronto . . . 200 000 000— 2 7 0
Batteries — Frankhouse et McKee; Satterfield et Sullivan.
A Buffalo: R. H. E.
Rochester . . . 300 800 200—13 16 1
Buffalo . . . 012 043 100—11 23 3
Batteries — Moore, Peterson, Steggarda, Matthews et Lake; Profitt, Williams, Werre, Fisher et Hill.
A Newark: R. H. E.
Reading . . . 103 002 000 0— 6 11 2
Newark . . . 000 001 104 1— 7 10 3
Batteries — F. Lynch, Mamaux et Lynn; Radonitz, J. Lynch et Devine.

AMERICAN ASSOCIATION

R. H. E.
Columbus . . . 2 9 2
Louisville . . . 15 16 1
Batteries—Northrop et Hartley; Tincup et Meyer.
R. H. E.
Columbus . . . 3 7 3
Louisville . . . 6 9 0
Batteries — Sandars, Ambrose, McQuillan, Ketchum et Urban; Cullop et Brottem.
R. H. E.
Milwaukee . . . 6 12 0
Saint-Paul . . . 4 9 0
Batteries—Pott et Young; Faeth et Dixon.
R. H. E.
Kansas City . . . 3 9 2
Minneapolis . . . 4 8 0
Batteries—Zinn et Skiff; Lynch et Mayer.
R. H. E.
Toledo . . . 6 10 1
Indianapolis . . . 3 8 2
Batteries—Giard et Gaston; Fitzsimmons et Krueger.

BASEBALL A BEAURIVAGE

Cet après-midi à 2.30, le Beaurivage jouera sur son terrain avec un club d'étoiles de la Ligue de l'Est. Les amateurs qui ont été témoins de la partie nulle de dimanche entre le Beaurivage et le Saint-Maurice Paper voudront revoir le Beaurivage à l'oeuvre. Une foule de 1200 personnes a été témoin de la partie de dimanche. Landry et Wells ont fait des home runs. Les durs frappeurs du Beaurivage ont forcé Landry à sortir de la boite à la septième manche. Il a été remplacé par Bettez. Gariépy a été effectif. Score par manche:
S.-Maurice Paper 102 026 1000—12 11 8
Beaurivage . . . 000 330 4020—12 12 7

Dimanche prochain, le White Sox de Lachine viendra prendre sa revanche. Bronnell, le nouveau lanceur qui a battu Longueuil, viendra dans le but de faire baisser pavillon au Beaurivage.

EMPLOYES DES POSTES

Les Employés des Postes ont remporté dimanche une belle victoire sur l'équipe du gérant Labonté, le Sainte-Cécile Incorporé, par le score de 8 à 8. Comme le score l'indique, le résultat de la partie fut incertain jusqu'à la fin de la dernière manche. Doré, Gervais, et Leduc furent les gros frappeurs de la partie; le reste de l'équipe s'est aussi surpassée.

Dimanche prochain, le club Mascotte réputé comme l'un des plus forts clubs amateurs de la province, sera l'adversaire des Employés des Postes, et l'on peut s'attendre à une partie des plus contestées, vu la grande rivalité qui existe entre ces deux équipes. Cette joute aura lieu sur le terrain des Employés des Postes, angle des rues Masson et Iberville. Elle commencera à 3 heures. Tous les partisans des deux clubs et le public amateur de bon baseball sont invités.

CLUB EXCELSIOR-HENDERSON

Le club Excelsior-Henderson de Montréal qui devait jouer dimanche à Marieville avec le club de l'endroit, n'a pu jouer pour cause de pluie. Cette partie a été remise au 27 juillet prochain.

Le club Excelsior-Henderson jouera mardi, Dominion Day, avec le fameux Ste-Cécile de Montréal qui aura, le lanceur Duchesnil.

Cette partie sera jouée au terrain des Sourds-Muets Blvd S.-Laurent. Pigeon lancera pour le club des motocyclistes.

Le club Excelsior-Henderson attend toujours la réponse des clubs Beaurivage, C. P. Villeray et Hochelaga.

CHAMPAGNE
Maison Fondée 1743
MOËT & CHANDON
VINTAGE 1914
BRUT IMPERIAL

MONTREAL ET RUTLAND JOUENT DEUX PARTIES CET APRES-MIDI

Avec Mayler comme lanceur, le club local a remporté une victoire facile sur les visiteurs.

14 HITS SUR McDERMOTT

Les clubs Montréal et Rutland joueront deux parties cet après-midi au Parc Atwater. Les autres amateurs de baseball auront donc un régal pour la Fête de la Confédération. Tomlinson et Brown seront les lanceurs du club local.

Hier, le Montréal, avec Mayler comme lanceur, a triomphé du Rutland par un score de 8 à 3. Mayler était en grande forme et n'a accordé que sept hits aux visiteurs tandis que les frappeurs locaux en ont fait 14 sur les balles de McDermott. Le club de Fred. Gadbois s'est montré fort supérieur à ses adversaires. Sid Graves et Zilenziger ont volé leur home hier à la vive satisfaction du public.

Un trois buts par Bill McCorry, dans la première manche, a permis aux visiteurs de compter deux points. Après cela, le Montréal a eu un avantage marqué. Score détaillé:

RUTLAND

	Ab.	R.	H.	Po.	A.	E.
Curtis, 2 b.	3	1	2	2	5	0
Uteritz, s.s.	4	1	2	1	5	0
McCorry, 1 b.	4	0	1	12	1	0
McHugh, c. f.	4	0	0	2	0	0
Beaudoin, l. f.	4	0	1	2	0	0
Cyran, 3 b. et c.	4	0	0	2	1	0
Tapsan, r.f. et 3 b.	3	0	0	0	0	0
Cunningham, c.	1	1	1	2	0	0
Johnson, r.f.	2	0	0	0	0	0
McDermott, p.	3	0	0	1	2	0
Total	32	3	7	24	14	0

MONTREAL

	Ab.	R.	H.	Po.	A.	E.
Hunnefeld, c.f.	3	2	2	0	0	0
Dykes, 3 b.	4	2	3	0	6	0
Zilenziger, 2 b.	5	1	3	2	7	0
Lindsay, 1 b.	5	0	2	15	1	0
S. Graves, l.f.	4	1	1	2	0	0
O'Rourke, s.s.	4	1	2	3	0	0
J. Graves, r.f.	3	0	0	0	0	0
Duplessis, c.	4	0	0	4	2	0
Mayler, p.	4	1	1	1	3	0
Total	36	8	14	27	19	0

Score par inning:
Rutland 210 000 000—3
Montréal 411 101 00x—8

Sommaire: Trois buts, McCorry. Deux buts, O'Rourke, Zilenziger. Sacrifice, Hunnefeld. Buts volés, Zilenziger, S. Graves 2, J. Graves, Dykes; Hunnefeld. Points mérités, Mayler, 3; McDermott, 8. Struck out, Mayler, 3; McDermott, 3. Buts sur 4 balles, Mayler, 1; McDermott, 3. Double jeu, Uteritz à Curtis à McCorry. Passed ball, Cyran. Laissés sur les buts, Rutland, 3; Montréal, 7. Temps de la partie, 2.05. Umpires, Barrett et Major.

A Ottawa
Montpellier 000 012 020—5 13 2
Ottawa-Hull 003 011 000—5 8 3
Batteries—Davis et Hurley; Kirley et Wingo.

A Québec
Canadien 000 010 040—5 13 2
Québec 200 130 03x—9 14 0
Batteries—Grenier et Lynch; Williams et Briger.

POSITION DES CLUBS

	Gag.	Perd.	P.C.
Rutland	29	14	.674
Québec	25	13	.658
Ottawa-Hull	19	16	.543
Montréal	20	23	.465
Canadien	16	24	.400
Montpellier	11	30	.268

AU S.-ARSENE, CE SOIR

Le Saint-Arsène s'attaquera ce soir à un formidable adversaire, car le Molson, champion de sa ligue l'an dernier, viendra avec une phalange d'étoiles telles que: Papineau, Burton, Rosaire Larivière, Lionel Desjardins, Charlie Laverrière, le meilleur frappeur de la Ligue Provinciale: tous ces joueurs font partie du Joliette et c'est dire que le Saint-Arsène aura fort à faire pour éviter la défaite ce soir. Charlie Calvert lancera pour le Saint-Arsène et Rosaire Laverrière pour le Molson. Bébé Pelletier sera probablement sur l'équipe des visiteurs ce soir, et les amateurs auront l'occasion de revoir le même "infield" qui a blanchi le S.-Jérôme l'an passé pour le championnat de la Ligue Provinciale. Une foule énorme devrait voir cette partie à 6.30 heures au terrain coin DeLanaudière et Bélanger.

VICTOIRE DU C. P. VILLERAY

Le C. P. Villeray avec Taillefer comme lanceur a défait le Society Brand par 11 à 6. Taillefer qui faisait son début comme lanceur, ayant toujours joué comme court-arrêt, n'a accordé que cinq hits. Résultat par manche:
C. P. Villeray . . . . . . 03004121—11
Society Brand . . . . . . 10102020— 6
Batteries: Taillefer et Beauchamp; Ralp. et Stark.

SAINTE-CECILE D.-H.

Le Sainte-Cécile D. H. a rendu visite à l'Aiglon de Longueuil et l'a défait par 5 à 2. Dimanche, le Sainte-Cécile a joué avec l'Iberville et l'a écrasé par 10 à 0. Aujourd'hui, le Sainte-Cécile D. H. jouera avec le White Sox à 2 heures, au Parc Lafontaine.

Scores par manche:
R. H. E.
Sainte-Cécile, D. H. 002 010 020—6 3 1
L'Aiglon de Long. . 001 001 000—2 1 3
R. H. E.
Sainte-Cécile, D.H. 202 010 32 —10 6 0
Iberville . . . . . 000 000 000— 0 0 4

MILE END vs DE BEAUJEU

Le Mile-End rendra visite au De Beaujeu cet après-midi au terrain de ce dernier. Le public est invité. Si le public encourage le De Beaujeu ce dernier fera venir à son terrain les meilleures clubs amateurs.

CLUB SAINTE-ANNE DES PLAINES

Après avoir battu le Voltigeur de S.-Thérèse par 13 à 12, le club Sainte-Anne des Plaines étant libre dimanche prochain aimerait à rencontrer un bon club. Il lance un défi au S.-Pierre Claver, Côte-des-Neiges, Castor, Feuille d'Erable, Youville, II. Pour informations s'adresser à D. Francoeur, 31 Hudon, Montréal.

JEUNE S.-PAUL

Le Jeune S.-Paul lance un défi à tout club de 9 à 12 ans.

Noms des joueurs: Jean-Paul Bouvier, Gérard Cusson, Noël, Paul Cusson, Raymond Marenger, Georges Roussel, Gerald Manilla, Florand Portelance, Omer Comeau, gérant: Gérard Cusson. S'ad. au No 1476A S.-André, Tél. Belair 1968w.

J. O. G.

Le club J. O. G. lance un défi à tout club de 14 à 16 ans, préférés Le Poupart, Nativité Hochelaga, Saint-Albert, Fullum H, Royal Sainte-Thérèse, Royal Montréal-Est, Montgomery. Inf., Léo Bélanger, 34 Leclaire, Viauville, tél. Clairval 6526, où Arthur Brodeur, 2970, Sainte-Catherine, Clairval 1681J.

GEORGES RIVET SERA L'ARBITRE MERCREDI SOIR

Sylvio Mireault et Jimmy Britt qui sont au programme de la séance de boxe de demain soir à l'Arena ont terminé leur entrainement à Valois et sont revenus hier à Montréal afin de se reposer avant le combat. Mireault se battra avec Bobby Ebor et Jimmy Britt fera face à Kid Clovis Durand.

Bobby Ebor doit arriver à Montréal aujourd'hui. Il s'est entraîné à Hurlington Beach, près de Hamilton. Ebor qui a obtenu la décision sur Kid Roy récemment, à Toronto, viendra ici avec la ferme détermination de terrasser le redoutable et invincible Mireault. On peut s'attendre à un dur combat.

La rencontre entre Jimmy Britt et Clovis Durand devrait aussi être un spectacle mouvementé. Durand pèse 111 livres et s'est préparé avec soin, car il tient absolument à vaincre Britt et à montrer ce dont il est capable.

Georges Rivet sera l'arbitre de la séance de demain soir.

FOURNIER ET MARINEAU SE RENCONTRERONT LE 18

Philippe Fournier et Oscar Marineau se rencontreront le 18 juillet dans un concours de tours de force. Fournier a consenti à accorder une revanche à Marineau. Ce dernier a cependant insisté pour que Fournier mettre de côté les tours avec lesquels ce dernier l'a battu lors de leur premier match. Le concours sera de huit tours, quatre de chaque côté. La rencontre aura lieu au Club Joffre et W. Leber, l'expert bien connu sera l'arbitre.

Fournier a triomphé du lutteur Tom Duchesne dans leur match au poignet. Le premier coup a été nul. Fournier a ensuite renversé son adversaire, puis Duchesne a gagné le troisième engagement et Fournier a pris le quatrième.

NOUVELLE VICTOIRE DE SUZANNE LENGLEN

Wimbledon, Angleterre, 1.—Mlle Suzanne Lenglen a remporté une nouvelle victoire hier alors qu'elle a battu Mlle Elizabeth Ryan. Do son côté, Helen Wills a défait Mme Colgate. Sommaire des joutes:

Francis T. Hunter et Mlle Schurman ont battu Jean Washer et Mme Jackson Feilden, 8-6, 5-7, 8-6.

Max Woosnam et Mme Phyllis Covell ont battu Watson M. Washburn et Mlle Eleanor Goss, 4-6, 6-4, 6-3.

Mlle Suzanne Lenglen a défait Mlle Elizabeth Ryan, 6-2, 6-8, 6-4.

Mlle Kathleen McKane a battu Mme Marion Z. Jessup, 6-1, 5-7, 6-2.

Mlle Helen Wills a défait Mme Colgate, 6-1, 6-0.

Mme Phyllis Satterthwatie a battu Mme Shepperd Barron, 6-4, 10-8.

Watson M. Washburn et R. Norris Williams ont battu G. W. Hillyard et D. M. Greig, 6-2, 6-3, 6-2.

Francis T. Hunter et Vincent Richards ont battu S. Oakamoto et K. Hoolhye, 6-4, 6-2, 7-5.

Norman E. Brookes et Carl Fisher ont battu H. Timmer Holland et C. Bryan, 6-1, 6-4, 6-3.

R. Norris Williams et Mme George Wightman ont battu A. V. S. Dillon et Mme Jackson, 6-4, 6-3.

Vincent Richards et Mme Marion Z. Jessup ont battu B. L. Cameron et Mme R. Watson, 6-3, 6-1.

ROYAL COTE DES NEIGES

Une foule évaluée à 500 personnes s'était rendue au terrain du Royal, dimanche dernier pour le voir aux prises avec l'Idéal Canadien. Le Royal est sorti vainqueur par un score de 13 à 4. Ce score n'indique pas ce que fut la partie, car l'Idéal a mené jusqu'à la 5e inning, par 4 à 0. Nous devons des félicitations au lanceur Boileau qui a retiré 14 hommes au bâton, aussi au court-arrêt D. Nadon qui a frappé un 3 buts alors qu'il y avait 3 hommes sur les buts.

Dimanche prochain, le Royal rencontrera le fameux Sainte-Brigide. La partie commencera à 1 heure précise; il espère bien le vaincre, mais comme il sait que ce sera non sans pene, il invite tous ces partisans à aller l'encourager. Le Royal étant libre le 20 juillet et les dimanches suivants, lance un défi à tous les clubs de 18 à 20 ans. Inf.: Gabriel Trépanier, 826 rue Pictou, Côte-des-Neiges.

VINET, lanceur du Tétraultville, qui jouera cet après-midi contre le club Hochelaga.

Groupe de nageurs et de rameurs de l'Université de Toronto qui s'en vont prendre part aux Jeux Olympiques à Paris. Photographie prise à bord du steamer Minnedosa du Pacifique Canadien.

LIGUES SPALDING

LIGUE LENOIR SENIOR
R. H. E.
Turcot Roundhouse. 202 001 1—6 8 4
C.P.R. Glen Yards. 510 100 x—7 9 0
Batteries: Roberts et McLeod; Manseau et Nolan. Umpire, K. Scullion.

Mercredi soir, le C.P.R. Glen Yards jouera avec le Jenkins sur le terrain de ce dernier.

Le Y.M.H.A. de la Ligue Montefiore, voudrait arranger des parties d'exhibitions avec des clubs d'en dehors. Inf. Jack Welman, 371 rue Sainte-Catherine Ouest.

Voici la liste des parties dans les différentes ligues Spalding pour samedi:

Ligue Midget
Saint-Gabriel vs Eleonor Nine au marché à foin, entre 4.30 et 6.30hrs
Sainte-Anne vs Shamrock, ferme Fletcher, diamond No 2, à 4.30.
Ligue de la Victoire
Sainte-Anne vs Saint-Gabriel, terrain Hibernia, à 3.30.
Ligue Juvénile
Griffintown Bays vs Ferme Fletcher, diamond No 5, à 4.30.

SAINTE-CECILE P. S. C.

Le Sainte-Cécile Paroisse P.S.C. recevra cet après-midi la visite de l'Excelsior-Henderson sur le terrain en arrière de l'Institution des Sourds-Muets, Blvd Saint-Laurent. Les amateurs de baseball verront une bonne partie.

SPORTSMEN EN VISITE

Rosario Emond, et Alfred Martel, chauffeurs, Herménégilde Leclerc, motocyclistes, J. B. Leclerc, Gilbert Leclerc, J. B. Saint-Jean, gérant de la Mica Work, de Saint-Raymond, et le notaire L. Dussault, de Donacona, sont de passage à Montréal.

SYMPATHIES DU PONT VIAU

Le club de baseball Pont Viau offre ses plus sincères sympathies à Raymond Jubinville dans le deuil cruel qui le frappe.

LE MONT-ROYAL

Le Mont-Royal ira rencontrer le Tétraultville dimanche. Départ à midi et demi de l'angle des rues Gilford et De Lanaudière. Le Mont-Royal lance un défi à tout club amateur, C. P. Villeray, Saint-Martin, Sainte-Thérèse, Saint-Rémi. Inf.: Antonio Beaudet, 343 Delanaudière, Tél. Bélair 6537W entre 6 et 7 p.m.

TENNIS A AHUNTSIC

Le Club de Tennis d'Ahuntsic ouvrira sa saison et célèbrera l'inauguration de ses deux nouvelles cours par un "grand bal blanc" jeudi, le 3 juillet. Le kiosque du Club est situé au bout de la rue St-Laurent, à Ahuntsic. Les membres des clubs de tennis de Montréal sont cordialement invités.

CLUB SAINT-VALIER

Le S.-Valier a défait le 22 juin le club des Sourds-Muets par défaut.

Le S.-Valier est formé de joueurs de 14 à 16 ans et aimerait à arranger une partie avec tout club de son âge sans exception, pour le 13 juillet et les dimanche suivants. Inf. Conrad Singher, 3223 rue Letang, par lettre seulement.

CLUB ALPHA

L'Alpha attend la réponse du Collégien Saint-Joseph, du Jeune Hochelaga, et du Parc Champlain Ind. Inf. G. Langlois, 721 Dorion, tél. Est 5950.

LE DERNIER JOUR

Ceux qui ont pris un abonnement de vacances au National commenceront dès demain à bénéficier de tous les privilèges de la Palestre. Pour ceux qui veulent profiter de cet avantage que leur offre le National, il est encore temps de s'inscrire sans perdre une seule journée des deux mois de l'abonnement. Celui-ci ne coûte que deux dollars pour un enfant et cinq dollars pour un adulte. Au premier septembre, le prix pourra en être diminué sur le prix d'un abonnement annuel valide pour douze autres mois.

LE TIRAGE DE L'AUTO

Il reste moins d'une semaine d'ici la date du tirage de l'automobile Essex, modèle Coach à cinq places. Les billets se vendent toujours un dollar l'unité ou six pour cinq dollars, à la Palestre, dans les différents dépôts ouverts en ville et auprès des membres du National. Les gens de l'extérieur n'ont qu'à écrire à M. J.-André Laliberté, 80 rue Cherrier, Montréal.

A HOCHELAGA

Le club Tétreaultville jouera cet après-midi à 2.30 avec l'Hochelaga, au Parc Poupart.

CLUB SAINTE-ANNE

Le club Sainte-Anne aurait besoin de quelques joueurs de 14 à 16 ans. Le S.-Anne lance un défi à tout club de sa classe. Inf. 73a rue Gauthier. Eugène Paquette.

INVINCIBLE DE VERDUN

L'Invincible de Verdun qui devait jouer dimanche avec l'Idéal de la Pointe, n'a pu jouer parce que le lanceur s'est fracturé le poignet gauche. L'Invincible est libre pour dimanche prochain et est prêt à jouer avec tout club de 12 à 14 ans.

CLUB SAINT-IRENEE

Le Saint-Irénée s'est organisé plus fort que jamais et est prêt à rencontrer tout bon club. Voici la liste de ses joueurs: lanceur Armand Dallaire; receveur, Charles Dallaire; 1er but, Henri Chawl; 2e but, Adrien Vidal; arrêt-court, Emile Daoust; 3e but, Melburn Printergrass; champs: Adrien Duchesne, Henri Duchesne, Ernest Leduc, Philibert Duchesne et Roméo Montpetit.

Le S.-Irénée est prêt à rencontrer un bon club le 6 juillet et les dimanches suivants, de préférence: S.-Martin, Oka, S.-Thérèse, Terrebonne, Marieville, C. P. S.-Cécile, Lachine Printing, Laliberté, S.-Henri. Pour informations, Arthur Lamarre, 2 terrasse Iberville, Uptown 1513 ou Charles Duchesne, 168 rue Coursol, Uptown 5505M, entre 6 à 7.

LE SAINTE-CUNEGONDE

Le Sainte-Cunégonde est allé rencontrer le Regal de Verdun et l'a défait par le score de 35 à 13. Le fameux lanceur J. Lacasse secondé par G. Leduc a retiré 18 hommes au bâton. Le lanceur Lacasse a un total de 78 struck out, 12 contre le Longueuil, 18 contre le Blue Bird, 19 contre l'Eureka A. C., 14 contre le Collégien S.-Joseph et 15 contre le Blue Bird dans un match revanche. C'est un fameux record, car Lacasse n'a eu que 15 ans la semaine passée.

Le héros de la partie fut le voltigeur de centre H. Dubrule qui frappa deux fois pour le circuit, fit deux trois buts et un deux but.

Le Sainte-Cunégonde lance un défi à tous les clubs de 12 à 14 ans. Pour informations, G. Leduc, 533 S.-Antoine.

Etiquettes numérotées pour empêcher contrefaçons.
BY APPOINTMENT TO HIS MAJESTY THE KING.
1923 No 4630494
The Old Blend Whisky of the WHITE HORSE CELLAR
FROM THE Original Recipe 1746
Estab. 1742
CEUX qui désirent aller d'EDIMBOURG à LONDRES ou à tout autre endroit en cours de route, devraient se refaire au "WHITE HORSE CELLAR", à EDIMBOURG, d'où ils partiront en DILIGENCE chaque lundi et vendredi. Tout le trajet s'accomplit en huit jours (si Dieu le permet), et le départ a lieu à cinq heures du matin.
Chaque passager a droit à une pesanteur de 14 livres; 6 pence par livre supplémentaire.
Février 1754.
MACKIE & COY., DISTILLERS, Ltd.
Distillerie Lagavulin, Ile d'Islay et District Glenlivet, Glasgow et Londres
Distillé et Embouteillé en Ecosse

COURSES au PARC DELORIMIER
MONTREAL DRIVING CLUB
Juin le 28 à Juillet le 5
7 — COURSES PAR JOUR — 7
Beau ou mauvais temps
ADMISSION $1.50. Taxe et programme compris.
Première course 2.45 hrs. Heure avancée.
215-7, C ou E

Tout le monde est d'accord-c'est un meilleur cigare
Les ventes le prouvent
Révélation
CLEAR HAVANE
Diplomat 2 pour 25¢
Cabinet 15¢

GIN CANADIEN
Melchers
CROIX-D'OR
Fabriqué à Berthierville, Qué., sous la surveillance du Gouvernement Fédéral, rectifié quatre fois et vieilli en entrepôt.
TROIS GRANDEURS DE FLACONS:
Gros 42 onces - Prix $3.80
Moyens 26 " - " 2.55
Petits 10 " - " 1.10
The Melchers Gin and Spirits Distillery Co., Limited - Montreal

CASE LIMITED
Les Commis chez Case Parlent Français
Vente Annuelle de Juillet
Commençant Demain
TOUT HOMME DEVRAIT PROFITER DE CETTE VENTE EXCEPTIONNELLE ET ACHETER IMMEDIATEMENT TOUT CE DONT IL A BESOIN.
Afin de vous donner les valeurs que vous désirez, le MAGASIN CASE doit acheter en grandes quantités — de fait, plus que la demande de ordinaire pour chaque saison. Pour écouler le surplus de ces achats considérables, nous faisons deux ventes par année, alors que les prix sur tout ce qui reste de vêtements et d'accessoires pour la toilette sont réduits au minimum. Une de ces ventes commence aujourd'hui — la grande VENTE ANNUELLE DE JUILLET, la vente la plus importante de notre année d'affaires. Vous obtiendrez les choses que vous désirez aux prix que vous voulez payer.
COMPLETS
Régulier $30 à $35 — En beaux homespuns et tweeds, trois morceaux, pour porter toute l'année. Modèles sac à deux et trois boutons — $24.85
Régulier $35 à $40 — En tweeds écossais, cheviote et worsted. Gris, mélanges et bruns. Modèles et patrons les plus nouveaux — $28.85
Régulier $40 à $45 — En tweed domestique et importé, cheviote et homespun. Assortiment de qualité exceptionnelle — $34.85
Régulier $50 à $55 — En serge bleue, worsted bleu non fini, cheviote et tweeds de de fantaisie. Nouvelle coupe anglaise, finis à la main — $38.85
Régulier $55 à $65 — Complets à quatre morceaux faits à la main en tweed et complets à trois morceaux en saxonies, worsteds et cheviote de qualité supérieure. Excellentes valeurs — $44.85
CHEMISES
Régulier $3.50 — En madras cordé et oxford blanc avec faux col à même. Diverses longueurs de manches et toutes grandeurs — $1.95 — 3 pour $4.75
Régulier $4.50 — En zéphir Anderson, madras cordé et batiste. Aussi plusieurs avec faux col à même. Chemises de très belle qualité. — $2.85 — 3 pour $8.00
Régulier $6.50 — En broadcloth anglais et zéphir français de choix, en tricoline à dessins. Diverses longueurs de manches. Toutes grandeurs — $3.65 — 3 pour $10.00
Bas en Cachemire — Véritables marchandises importées et mélange de bruyère et couleurs unies. Prix ord. $1.50 — 95c
Cravates — Granadines Italiennes, soies plates, popeline à rayures club, textures soie et laine. Prix ord. $1.50 à $2.50 — 95c
Costumes de Bain — En belle laine autralienne. Toutes couleurs. — $3.95
Pantalons en Flanelle Anglaise — Prix spécial — $8.95 $10.95 $14.95
Pardessus Burberry genre Slip-on — Prix ord. $45 et $55 — $38.85
507, Rue Sainte-Catherine-ouest — CASE LIMITED — Dans l'Immeuble Drummond

TARIF

des annonces classées de

LA PRESSE

(En vigueur le 1er avril 1923)

EMPLOI DEMANDE — 2 centins par mot avec minimum de 10 mots par insertion.

TOUTES AUTRES ANNONCES CLASSEES

TROIS CENTINS — Par mot avec un minimum de 10 mots par insertion.

EN-TETE 9 Pt. Une ligne en caractère gothique condensé 9 pt. de 24 lettres à la ligne 50 centins par insertion en plus de l'annonce suivant le tarif.

Les abréviations, signe de piastre ($) comptent pour un mot, et les mots composés pour autant de mots.

Notre tarif de trois centins par mot est en vigueur pourvu que l'argent accompagne la demande, mais si nous sommes forcés de charger dans nos livres, aux clients ayant un compte ouvert, le tarif est de quatre centins par mot.

Toute annonce est sujette à l'approbation du bureau chef.

Nous avons plus de 900 succursales distribuées dans Montréal, la banlieue et dans les divers endroits de la Province où vous pouvez confier vos petites annonces; nos représentants se chargeront de nous faire parvenir vos commandes aux mêmes taux que ceux du bureau chef.

AVIS

Nous ne pouvons garantir pour le même jour l'insertion des annonces classées reçues après 10.30 h. a.m. Ces annonces devront nous parvenir la veille avant 6.30 h. p.m. pour les éditions du samedi et des jours de fête; cependant, les annonces des décès seront acceptées jusqu'à midi les jours ordinaires, mais jusqu'à 7.30 h. a.m. seulement le samedi et 10. h. a.m. les jours de fêtes.

LA PRESSE.

DEMANDES

EMPLOIS DEMANDES, HOMMES

ACCORDEZ travaux, peinture intérieur, extérieur, blanchissage, tapissage. Satisfaction garantie. Est 0219J. 216-3

BELGE, peintre, blanchisseur, tapissier, imiteur, ouvrage à l'intérieur et extérieur et au contrat. Vermandel, Est 0893m. 217-6

CHARCUTIER-cuisinier Français, demande emploi immédiat, casier 488 la "Presse".

CHAUFFEUR demande position sur char privé. Appelez Est 4122. 218-2

FORGERON général demande emploi, ville ou campagne. S'adresser Philippe Vallières, 206 Ontario Est. 216-3

FRANÇAIS, 25 ans, dévoué, parlant les deux langues, demande emploi quelconque. S'ad. 156 Dorchester ouest. 218-2

POUR vos peintures, blanchissage, tapissage; prix modéré. Estimation gratis. Cal. 2298F. 216-6

EMPLOIS DEMANDES, FEMMES

CUISINIERE générale ayant référence irа en campagne. 43 Fullum Est.

FEMME Belge demande journée. 233 Bourbonnière, après 6 h.

FEMME de campagne demande place pour tenir maison d'un veuf, pas trop d'enfants, ou comme femme de journée. S'ad. Mme Isidore Grenier, Beauharnois.

GARDE-MALADE prendra cas immé. Belair 2868, 9198J.

JEUNE femme avec un enfant de 5 ans demande place dans petite famille. Casier 485 la "Presse".

JEUNE fille demande une place dans famille privée, pouvant prendre soin d'un bébé ou se rendre utile au ménage. 3050 St-Dominique, Montréal.

LAVAGES familles, 1.00 la boîte 25 lbs, séchés, 1.25; linge uni repassé, 1.75. Allons à Verdun! Dominion Laundry, St-Louis 6302. 209-v,s,l

VOUS trouverez bonne femme pour lavage. Est 8584W.

ELEVES DEMANDES

A BAS les mauvaises sténographies! Sténographie Perrault-Duployé bilingue 3 mois. Approuvé par Conseil Instruction Publique. Commission Scolaire. Auteur enseigne par correspondance et sur place. Hauts salaires. Institut Sténographique Perrault, 3 ouest, avenue des Pins, Montréal. Plateau 2680. 222-306

ANGLAIS, sténographie, comptabilité, mathématique, etc., aussi cours spécial télégraphie, jour et soir. Collège Commercial Elie, 1 Carré St-Louis. Est 2539 ou 295 Ste-Catherine Ouest. Plateau 1514. 228-306

ANGLAIS par la conversation. J'ai à mon crédit plus de 3,000 élèves entièrement satisfaits. Succès assuré. 5.00 par mois. Prof. Tardif. 400A St-Denis. 237-306

COURS de vacances pour élèves arriérés. Préparation aux examens. Leblond de Brumath, 259 Ontario Est. 211-10

ECOLE CANADIENNE de télégraphie et d'administration des gares, 217 rue Ste-Catherine Est, Montréal. Etablies 1914. 202-21

MUSIQUE POPULAIRE ET RAGTIME

enseignés sur piano en trois à six mois. Prix spécialement réduit pour l'été. Succès garanti. Pas de gammes ni exercices. Chansons populaires enseignées immédiatement. Brochurette gratis. Venez pour démonstration. Ecole Américaine de Musique Populaire. 124 rue Stanley. Uptown 3250 255-m,j,s F

AGENTS DEMANDES

AGENTS—Nous offrons une position permanente avec retour hebdomadaire dans la vente de nos marchandises, comprenant variétés exclusives d'arbres rustiques, arrachés à la commande du client, racines en entier. Equipement attrayant fourni gratuitement. Conseils personnels. Une bonne chance pour gagner de l'argent. S'adresser Luke Frères limitée, Montréal. 1,5,8,12,15,19,22,26,29

MANUFACTURIERS canadiens désirent quelques agents fiables pour les représenter dans leur ville. Doivent avoir au moins 5 ou 6 heures de libres par semaine. Mentionner emploi actuel. Seules des personnes énergiques et fiables. Dépt. B., J. J. Gibbons, Limited, 601 immeuble Keefer, Montréal, Qué. 21,24,26,28,1,3

SI VOUS avez un auto et êtes désireux de faire beaucoup d'argent en vendant un article de nécessité pour autos, demandez détails de notre agence. Fan Flame Spark Plug Co., 3070 St-Laurent, Montréal 211-12

ASSOCIES DEMANDES

ARGENT, $500 ou plus, salaire $25.00 à $50.00, garanti un an, différences propositions sérieuses. Crédit Financier, 120 St-Jacques, chambre 801. 216-8

ASSOCIE demandé avec capital $2,500. Garantie fournie; 15% d'intérêt, bon salaire, en plus pouvant réaliser 5 à 6 mille dollars net par an. Ecrire casier 483, la Presse.

ASSOCIE demandé avec 2000 piastres pour une manufacture établie avec gros profits. Bon salaire et $10,000 garanties. Ecrire boîte 487 la "Presse". 218-2

HOMMES, GARÇONS DEMANDES

APPRENEZ l'automobile, cours jour ou soir, position assurée. Ecole Coulombe, 700 Demontigny. Est 4344. 194-306

ATTENTION—Maison St-Joseph reçoit jeunes gens en pension, 109 Lagauchetière Ouest. 214-5

ATTENTION—Cours de chauffeur mécanicien expert d'automobiles, en 3 semaines, $15.00; position assurée. 275 Visitation. 218-5

BARBIER demandé immédiatement, coin Champlain-Démontigny.

BARBIER expérimenté, place permanente. S'ad. 321 Papineau.

BARBIER demandé immédiatement, position permanente. 177 Beaubien, près St-Denis.

BONS peintres demandés. 601 Alma.

SERVANTE générale demandée. 576 Garnier. 217-2

BOUCHER demandé, parlant bien l'anglais. S'ad. 2925 Ste-Catherine Est. 217-3

BRIQUELEURS demandés. 499 Chemin Ste-Catherine. 218-2

BRIQUETIERS, 2 bons demandés. S'ad. Laverdure, 349 rue Lasalle ou rue St-Denis, près DeCastelnau. Clairval 1023F. 217-2

CHARPENTIERS menuisiers demandés. S'ad. par la ruelle en arrière du No 147 Metcalfe près Peel.

COLLECTEUR demandé. Références et expériences exigées. Laliberté, 1764 Notre-Dame Ouest.

COMMIS pharmacien, 2 ans expérience, demi service. Pharmacie Laurence, 395 St-Denis.

HOMMES, GARÇONS DEMANDES

CONTREMAITRE de buanderie demandé avec expérience générale. Ecrire donnez l'âge, les connaissances, la capacité et le salaire. Votre lettre sera confidentielle. Casier 479, la Presse. 218-2

COUPEUR d'expérience sur bloc pour gants de travailleurs. 2724 St-Laurent. 218-2

DEUX jeunes gens intelligents demandés comme vendeurs, doivent parler les deux langues et être bien recommandés, ne pas craindre le travail, pour apprendre le commerce de meubles. Répondre à case 480, La Presse. 218-2

EMBOUTEILLEUR d'eau de Sélt, de premier ordre, demandé. Plateau 5411. 217-2

GARÇON, 17 à 20 ans, chez laitier et cultivateur. Euclide Gervais, Ferme St-Léonard, Fort Maurice. 218-3

HUIT hommes intelligents pour apprendre le métier de barbiers chez Hemphill, la seule école dans la province de Québec qui détient une charte du gouvernement. Soyez payé tout en apprenant. Gros salaires. Outils gratuits. Diplôme accordé. N'allez pas apprendre ailleurs. Ecrivez ou venez chercher la brochurette gratuite. Hemphill College, 143 St-Laurent, Montréal. 218-6

20 HOMMES DEMANDES

désirant travailler durant peu de temps sous expert mécanicien afin de se qualifier pour travailler dans garage et ateliers de réparations et chauffeurs ingénieurs. Gros salaire. Position assurée. Diplômes accordés. Catalogue gratuit. S'ad. Hemphill's Auto-Tractor and Electrical School, 143 S.-Laurent, Montréal. Succursale dans toutes les villes importantes du Canada. 218-6F

QUATRE hommes inexpérimentés demandés pour apprendre à conduire camions et taxis. Bon salaire. S'ad. Hemphill, 143 rue St-Laurent, Montréal. 218-6

JEUNE homme marié, très bien recommandé demandé comme sacristain. Bon salaire, homme d'expérience et connaissant les fournaises et le bois préféré. Ecrire boîte 1686, la "Presse", Montréal. 217-2

JEUNE homme sérieux désirant se créer une bonne position parlant l'anglais et le français avec un petit capital requis. Ecrire casier 481 la "Presse"

JEUNE homme 24 à 40 éducation passable. Nous voulons un homme désirant se créer une place d'avenir, position permanente, références. Ecrire casier 468 La Presse.

JEUNES hommes, faites 25 à 50 piastres par semaine comme barbier, système moderne, payé en apprenant, position garantie, établie depuis 21 ans. Succès assuré. N'allez pas apprendre aux écoles secondaires. Informations, Collège de Barbier Moler, 62 St-Laurent, Montréal. 1,4,8,11,15,18,22,25,29

MANOEUVRES demandés. S'ad. par la ruelle seulement, en arrière du No 147 Metcalfe près Rachel.

MESSIEURS pour ouvrage facile à 50c. de l'heure, 60 hrs par semaine. S'ad. 39 Irène, St-Henri, après 6 hrs. 217-2

PLATRIERS demandés, des bons. S'ad. au coin de la rue Querbes et Laurier. 217-2

PLOMBIER licencié demandé. 27 Logan. Est 7720w. 217-2

POSITIONS assurées à jeunes gens se sentant capables de suivre régulièrement des cours de télégraphie le soir. Légère rémunération demandée. Ecrivez pour détails, casier 482, la Presse.

PRESSEURS demandés pour dessous de manteaux de dames. Garment Sales Company, 863 St-Lawrence Boul. 217-2

SOLLICITEURS demandés de maison en maison, pour vendre une marchandise extraordinaire. 410 rue Rachel.

TRACEUR demandé pour manufacture portes et châssis. S'ad. 880 ave de L'Epée, Outremont.

UNE BONNE POSITION

Dès son début en 1914, cette école a placé onze cent treize élèves canadiens-français et augmenté le salaire de ses élèves de l'immense somme de un million dix-huit mille neuf cent cinquante-huit dollars par an. Malgré tous ces avantages nos termes sont des plus modiques. Une éducation élémentaire suffit pour commencer, messieurs et demoiselles. Jours et soirs. Circulaire gratuite. Ecoles Canadiennes de Télégraphie et d'Administration des Gares, rue Ste-Catherine Est 217. Tél.: Est 4885. Etablies en 1914. 108-m,j,s F

VENDEUR demandé pour aller voir les bouchers et fabricants de saucisse de la province de Québec. Devront parler les deux langues. Une vraie aubaine pour un homme intelligent et travailleur. Ecrire, mentionnant âge et expérience, à Oppenheimer Casing Co. of Canada, Ltd., 109 George St., Toronto. 215-6

VENDEURS

demandés pour s'occuper de la vente de nettoyeurs par le vide bien connus; aussi des agents de district. La meilleure rémunération payée. Veuillez mentionner votre numéro de téléphone en écrivant à case 486, la Presse. F

VENDEURS D'OBLIGATIONS

Belles perspectives pour de bons hommes dans le champ des valeurs enregistrées, à 701, immeuble Insurance Exchange. 216-3 F

VENDEURS D'AUTOMOBILES

Nous voulons trois des meilleurs vendeurs d'automobiles de Montréal, pour vendre les chars Maxwell, Shrysler et Chandler. Bonne proposition pour hommes compétents. Canada Motor Car Co., 39 Avenue du Parc. Voyez M. A. E. Gadbois, gérant, entre 9.30 à 11 a.m. 218-5 F

VOYAGEUR demandé ayant clientèle de quincailliers pour vendre de la quincaillerie. S'ad. 210 St-Laurent.

VOYAGEURS demandés pour tout le Canada pour la moppe "Coulard Grenier". 497 Beaudry.

FEMMES, FILLES DEMANDEES

APPRENTIES demandées pour confection des chapeaux de dames. Victoria Hat Mfg Co., 17 Bleury. 217-2

APPRENEZ à perler, cours gratuit, crochet fourni. 262 Désery. 217-6

ATTENTION. Voulez-vous faire 20. à 25. Apprenez à perler. Cours gratuits, crochet fourni. 330 Joliette. Clairval 5940w. 218-6

50 BONNES perleuses au crochet à la main, longue expérience, travail à domicile. 376 Brebeuf. 217-2

BUANDERIE. Repasseuses et checkers d'expérience demandées. S'adresser St. Lawrence Laundry. 316 Ave. Green. 218-2

CIMENTEUSES, couturières à la machine et finisseuses demandées dans les imperméables. 577 St-Laurent.

COUSEUSES de chapeaux de paille à la machine pour faire des chapeaux de femmes en fines tresses, seules des expertes doivent se présenter. Dominion Straw Goods Mfg. Co., 15-17, rue St-Pierre.

COUTURIERE à la machine demandée avec expérience dans les jupes. S'ad. Regent Garment Mfg. 282, Ste-Catherine Ouest. 216-3

50 COUTURIERES à la machine expérimentées demandées dans les robes et les kimonos pour dames. $10.00 à $20.00 garanties par semaine. Position stable. 396 Rachel Est. 218-2

COUTURIERES à la machine demandées. Queen Dress & Waist Ltd. Immeuble Sommer.

COUTURIERE, habit de pratique, une sachant faire boutonnières et un autre de 1 an ou deux d'expérience. S'ad. 127 Amherst. 217-2

EMPLOYEES de buanderie demandées, doivent être expérimentées, contrôleuses et assortisseuses, repasseuses de fin, fille pour machine à presser et filles pour repasser à la machine. Marine Laundry, 144, 146, rue Saint-Urbain. 218-2

FEMME demandée pour nettoyer, à la semaine. 45 Craig Ouest.

FILLE ou jeune homme désirant gagner 4.00 ou 5.00 par jour durant loisirs. 210B St-Hubert. Après 7 hrs p.m. 217-2

FILLE de table demandée, propre, active, anglais. 12 Laurier Ouest. 217-2

FILLE de table expérimentée demandée pour salle à manger. 39 Mont-Royal Est. 218-2

FILLE expérimentée demandée dans les articles de cou pour hommes. Chambre 202, 7 Ste-Catherine Est. 218-2

FILLE connaissant la sténographie et la clavigraphie, parlant les deux langues demandée pour aider à la comptabilité. Ecrire à Case 484, la "Presse". 218-2

FINISSEUSES demandées avec expérience dans les coats. 40 Dufferin. Tél. Plateau 3686. 217-2

FINISSEUSE d'expérience demandée dans la fourrure. 665 St-Laurent.

GAGNEZ de $6.00 à $25.00, au moyen d'un travail domestique agréable, en faisant des bas avec l'autotricoteuse dont le fonctionnement s'apprend rapidement et facilement. Expérience pas nécessaire; distance sans importance. Détails 3c en timbres. Dépt. 66C Auto-Knitter Company, Toronto.

OPERATRICES dans les robes et opératrices dans les blouses demandées. Excelsior Ladies' Wear, Limited, 6ième étage, édifice Dubrule, 425 Place Philip. 217-3

FEMMES, FILLES DEMANDEES

OPERATRICES pour rempils sur blouses demandées. Queen Quality Waist, 149 Ste-Catherine Est. 217-2

OPERATRICES demandées pour machine à perforer. Tétreault Shoe Mfg. Co. Ltd. 217-2

25 OPERATRICES d'expérience pour robes. Bon salaire, ouvrage permanent. Chambre 305, nouvel édifice Caron. 217-2

OPERATRICES d'expérience pour blouses et robes de coton. S'ad. National Waist Co. 1620 Clarke. 214-10

PREPAREUSES de chapeaux d'expérience demandées immédiatement, bon salaire. Freeman & Freeman, 265 Notre-Dame Ouest. 218-2

PRESSEUSES de blouses de coton pour dames demandées. Expérimentées. S'ad. Rettie & Smith Limited, 240 Craig Ouest, près place Victoria. 216-3

STENOGRAPHE demandée, sténographie française et anglaise, clavigraphie, connaissance parfaite du français et anglais. S'ad. 365, Craig Est. Est 6595. 217-2

STENOGRAPHE, français et anglais. Ch. 413 Power Bldg, 83 Craig Ouest. 218-2

STENOGRAPHE expérimentée, canadienne-française, pour deux ou trois semaines, pouvant commencer immédiatement. Capable dans les deux langues. Petit bureau demandant plus de compétence que de vitesse. Bon salaire. Téléphonez Main 1237.

VENDEUSE de bonbons et pâtisseries demandée. Devra être expérimentée et parler l'anglais. $12 par semaine, nourrie. 440, Ste-Catherine ouest. 217-2

VENDEUSES expérimentées pour magasin de modes demandées immédiatement, salaire et commission. Broadway Millinery, 1280 St-Laurent. 216-3

SERVICE DOMESTIQUE

COUPLE demandé pour tenir maison d'un médecin. 23 Laval.

CUISINIERES générales, filles de chambre. Si vous êtes sans situation, consultez le Foyer Domestique, 909 Cartier. 213-7

CUISINIERE générale demandée, pas de lavage ni repassage. S'ad. 87 Bishop, Up. 9698F; pour le jour seulement.

CUISINIERE demandée, s'adresser à 15 avenue Maplewood, coin Villeneuve Ouest, en haut de la côte. 218-2

FILLE demandée, 20 ans, sachant faire cuisine, 260 Létourneux. 217-2

FILLE générale demandée, bons gages. S'ad. 434 Boul. Pie IX.

FILLE générale demandée. S'ad. 314 St-Laurent. 217-2

JEUNE fille demandée immédiatement pour aider aux soins légers du ménage. S'ad. Est 9893w. 858 Dorchester Est, 2ième étage à droite. 217-2

JEUNE fille demandée pour légers travaux de maison. Pas d'enfants. 333 Esplanade.

SERVANTE pour petite famille. 1122 Bordeaux. 217-2

SERVANTE demandée, 1693 Papineau. 217-2

SERVANTE générale demandée, sachant faire un peu de cuisine, 503 Notre-Dame O., à la pharmacie. 217-2

SERVANTE générale, famille de 2, références, 920 Sherbrooke Est, appt 6.

SERVANTE pour 2 personnes. Bonne place pour personne recommandée, âgée préférée. S'ad. 228 Brebeuf.

SERVANTE demandée, petite fille pour légers services, pourra coucher chez elle. Mme Groulx, 1006 Bordeaux. 218-2

SERVANTE demandée, ouvrage général dans petite famille, pas de cuisine, références exigées, 1654 Ste-Catherine Est. 217-3

SERVANTE pour ouvrage général de la maison, s'a'd. avec références, 465 Champagneur, Outremont. Atlantic 3445. 217-2

A LOUER

APPARTEMENTS A LOUER

APPARTEMENTS à louer, 4 appartements meublés ou non, confort, salle de bain, 228 Sanguinet. Tél. Est 5431W; aussi 246 Amherst, une chambre et cuisinette, prix modéré. Est 3883. 213-26

PETITS appartements neufs, modernes. Références, $35, $40. 513 St-Hubert. Est 9867. 217-2

ST-DENIS, 991, 4 pièces chauffées, fixtures, poêle à gaz. 1,3,5

APPARTS MEUBLES A LOUER

36 FORT, près Ste-Catherine, une pièce de $18.00 à $35.00, concierge. 216-3

McGILL COLLEGE, près Sherbrooke, concierge. 642 Union. 216-3

12 PARC, près Sherbrooke, concierge. 216-3

PARC Avenue, 28, près Sherbrooke. Une grande pièce, cuisinette, bain, mobilier moderne, eau chaude, gaz, lumière. Tél. 0463. 218-2

96 ST-MARC, coin St-Luc. Magnifique une pièce de $26.00; concierge. 216-3

96 ST-MARC, coin St-Luc. Magnifique deux pièces, chambre de bain et cuisine très bien meublée tout à neuf. Aussi une pièce à $25.00. Concierge. 216-3

SHUBER, 778. Une pièce, cuisinette, bain, mobilier moderne, ménage fait, eau chaude, gaz, lumière. Prix 30.00 en montant. Tél. Plateau 4059. 1,3,4

UNION 642, près Sherbrooke, deux grandes pièces, cuisinette, bain privé, bien meublé, ménage fait, eau chaude, gaz, lumière. Tél. Upt. 2639. 218-2

UNE et deux pièces, cuisinette, bain, ménage fait, bien meublé, eau chaude, gaz, lumière, 10 avenue du Parc, près Sherbrooke. Plateau 2933. 1,3,5

A LOUER

GRAND local très bien éclairé, bon pour manufacture, salle de pool, etc., rue Ste-Catherine. 198 Ste-Catherine Est. Tél. Est 4311. 2,5

SOUBASSEMENT chauffé, rue Sainte-Catherine, bon pour tout commerce. 198 Ste-Catherine Est. Tél. Est 4311. 2,5

CHAMBRES A LOUER

AV. LAVAL, 82, Carré S.-Louis. Chambres attrayantes, famille privée; personnes recommandables seulement; prix modéré; téléphone, confort. 218-2

BOUL. Gouin, 1306, jolies chambres à louer, bord de l'eau. Cal. 1315M.

CENTRAL Hôtel, 50 Inspecteurs. Chambres confortables, depuis 1.50 par jour pour deux. 25,27,1,3,5,8,10

CHERRIER, 66, belle grande chambre pour une ou deux personnes, améliorations modernes, maison respectable. Est 6850. 218-2

CHRISTOPHE-COLOMB, coin Marie-Anne, 583, belle chambre devant, famille privée, sans enfants, eau chaude à l'année, téléphone, seul chambreur, références exigées, déjeuners si désirés, pour 1 ou 2 messieurs. 217-6

CRAIG, 536, coin Amherst, belle chambre sur le devant pour personne seule, étage du bain. Est 0336J.

CRAIG ouest, 366. On donnera 2 chambres pour 3.00 par semaine. 218-4

DORCHESTER Est 333. Joli grand salon moderne, téléphone, eau chaude.

LAGAUCHETIERE 355 Est, coin Saint-Hubert, grande chambre et cuisine pour famille tranquille. 217-2

MAISONNEUVE, 265, 2ième étage, chambre et salon, pension si désiré. 217-2

MONTCALM 503, grande chambre sur devant, 3.25, gaz, si désiré.

MONTEE du zouave, 5. Grande chambre bien meublée, bon chez sol, possession immédiate, téléphone, Est 7719. 217-2

ONTARIO Est, 385, appart. 4, chambre devant meublée, poêle à gaz, aussi boudoir, tél. Est 2080M.

RIGAUD 20. Salon double, chambre, tél., bain, couple seulement.

RIGAUD, 24. Grande, petite chambre, dames et messieurs. Est 9390F. 217-2

RIVARD 85, chambre-boudoir meublée, avec privilèges de la cuisine, famille particulière. 218-2

ST-ANDRE, 176. Salon double, libre, bon marché, toutes commodités.

ST-CHRISTOPHE, 585. Chambre et salon bien meublé, confort Est 8445J.

ST-CHRISTOPHE 366, grande chambre, petite, couple marié, cuisine, bain, téléphone, possession immédiate.

ST-DENIS, 689. Grande chambre moderne avec balcon, dans famille privée. 218-6

ST-DENIS 149.—Petite chambre 2.50 et grande, toutes commodités. 217-2

ST-DENIS 80, appt 4, cahmbre moderne. Est 6315J.

ST-DENIS, 779. Belle chambre boudoir avec gaz, moderne, prix raisonnable. 217-2

ST-DENIS 309B magnifique chambre double, prix raisonnable, se présenter immédiatement. 218-2

ST-DENIS, 891. Grand salon, améliorations modernes, confort chez-soi.

ST-DENIS, 1272, près rue Mont-Royal, 1er étage, salon double, ou chambre simple, avec pension si désiré, bon chez-soi, usage du gaz, balcon, etc. 218-6

STE-ELISABETH 122, chambre meublée, poêle à gaz dans chambre. 217-2

CHAMBRES A LOUER

STE-ELISABETH 243, grande chambre avec poêle à gaz, maison honnête, tél. Est 2810w.

ST-HUBERT, 2293, salon double meublé, garde-robe, famille sans enfants, $18 par mois. 218-6

S-HUBERT, 282. Chambre propre $2.50 par semaine.

ST-LAURENT, Blvd. 276, maison "Spartakus 2". Bonne chambre, propre et tranquille. 214-6

ST-TIMOTHEE 80B. — Grande, petite chambres, cuisine si désirée, bon chez-sol.

SANGUINET 197. — Grande et petite chambres nouvellement garnies, téléphone. Est 9137w.

BELLE chambre à louer. 3644C Saint-Denis.

SALON double avec usage de téléphone. 1061 Lafontaine, près Delorimier. 217-3

CHAMBRES ET PENSIONS

ON DONNERA chambre et déjeuner à dame ou demoiselle travaillant en dehors, en retour revra coucher à la maison. S'ad. 5625 Av. du Parc. Atlantic 5796W.

POUR jeunes gens, 6.50 à 8.50 par semaine, 109 Lagauchetière O. 214-5

CHAMBRES ET PENSION D'ETE

CHATEAU Beauclaire (Auto Inn), S.-Lambert, 100 ave Mercille, vis-à-vis le parc, près de la rivière, cuisine de ménage, salle de danse, tennis, $20 par semaine, prix spéciaux pour hôtes permanents. McNeill, Main 2210, S.-Lambert 335.

HOTEL Séguin, Lac Tremblant, Qué. Bonne pension de famille, face au lac, confort absolu. 28,1,3,5

LAURENTIDES, famille privée désirerait pensionnaires d'été. Bonne pension. Prix raisonnable. Près d'un lac. Mme N. Rivard, St-Théodore de Chertsey, Montcalm, Qué. 28,1

CHAMB. et PENSION D'ETE DEM.

COUPLE avec enfant de 3 ans désire pension de première classe dans les environs de Montréal, afin de pouvoir voyager matin et soir. Avec réponse mentionnez distance de la station, ainsi que tous les autres détails. 104 Boulevard St-Joseph ouest, Montréal.

GARAGES A LOUER

GARAGE à louer, 611 Montcalm. M. Brisebois. 217-2

MAISONS A LOUER

AVE DE L'EGLISE, 1714A, Côte St-Paul, logis, 3ième, 5 pièces, tank à eau chaude, et bain, possession immé. York 2013w.

BEAUDOIN 189, plusieurs logements, grands et petits. Appelez Main 3759. 1,3,5

BROWN, Florian 223A. Quatre appartements propres, électricité, bain, éclairé, 15.00. Gagnier, 1825H Boyer. Calumet 2993W.

CARRIERES 255, près des chars St-Denis, maison à louer 6 appartements, salle de bain, gaz, électricité, refait entièrement à neuf $25.00 par mois. 217-2

CARTIERVILLE, 6 Boulevard Lévesque. Logis 5 chambres, ménage fait, 16.00. 161 Gauthier.

CRAIG, vis-à-vis carré Viger, 4 pièces chauffées, poêle gaz, fixtures électriques, plancher dur, ménage fait, bien éclairé. S'ad. Viger Garage, Main 0306. 217-6

DELANAUDIERE, cinq appartements, chambre bain, fixtures électriques, loyer 20.00. 1984 Chambord. Cal. 5010w 217-5

HEBERT, No 1, entre Beaudry et Visitation, 4 chambres, gaz, électroliers, $18.00. D. Handfield, 367 Sherbrooke Est, Est 2653.

MARQUETTE, 805, quatre logements neufs. Belair 1788. 217-2

ROSEMONT, 5ième Avenue, 5, 6 appartements, Maisonneuve, 4 appartements, aussi ménage à vendre. S'ad. 651 Frontenac. Clairval 1692W. 216-3

RUE Maisonneuve 466, logis 4 pièces, possession immé. $20. Up. 7999.

RUE ST-URBAIN 2665 à 2713. Beaux plain-pieds neufs et bien éclairés dans endroit choisi et sanitaire, pour être occupés le ou avant le 1er septembre. Chacun contient 5 pièces et chambre de bain, fini moderne et planchers en bois dur partout. Loyer $35 par mois. S'adr. C. W. Lindsay, 512 ouest Sainte-Catherine. Uptown 7120. 217-6

STE-CATHERINE Ouest, 4469, près Metcalfe Avenue. Appartements chauffés de 6 grandes pièces éclairées, planchers en bois dur, premier étage. Loyer $75. S'adresser sur les lieux au propriétaire. Uptown 7400. 217-3

ST-DOMINIQUE 2060, 5 pièces, ménage fait, possession immédiate. 218-2

ST-HUBERT, 2825. Bon emplacement $30. par mois. Atlantic 5950.

VERDUN, 352, 3ième Avenue. Cinq appartements, maison neuve. Cause départ de la ville. Tél. York 0389W. 218-2

VIAUVILLE, coin Ste-Catherine et Vimont, maison neuve 3, 4, 5, 6 appartements, planchers bois dur, heater à gaz. Alfred Leclaire, 120 Leclaire. Clairval 0792. 27,28,1,3,5

LOGEMENTS 2722 St-Laurent, 8 chambres, construction neuve, prix 30.00, possession immédiate. Chevrier, 1667 Papineau. Amherst 6751. 217-3

LOGEMENTS modernes, 5 et 7 apts., 20.00. Belair 9068. 214-6

LOGIS 3 appartements situés sur 1ère Avenue, Rosemont, électricité, gaz, chambre de bain. Cal. 2966J. 218-2

MAGNIFIQUE logement de 4 chambres, chambre bain, gaz, électricité, fixtures électriques, plancher bois dur, eau chaude et froide, endroit idéal. F. David, 1659 St-Denis. 217-6

MAISONS neuves à louer 5 à 7 pièces, plancher bois dur, émaillé, avec eau chaude. S'ad. D. Ménard, coin St-Jérôme et Papineau. 216-6

MAISONS MEUBLEES A LOUER

JOLIE maison bien meublée, 4 appartements, 40.00. 135 Laval.

MAISON de 6 apparts, ameublement tout neuf, à coûté $2000, vendra pour $800, aussi bail pour l'année. Raison: départ de la ville. 701 Champlain. Est 9163W.

MAGASINS A LOUER

BOUL. ST-LAURENT 2869, entre Beaubien et St-Zotique. Bonne place d'affaires; bon marché. Cal. 1182w.

MAGASIN coin rue Rouen et Valois. Pour informations, tél. Est 4361W. 217-3

MAGASIN à louer, 2934 Saint-Laurent. S'ad. Bélanger et Bélanger, notaires, 30 St-Jacques. Main 1659. 214-6

MAGASIN neuf, 25 x 40, voisin de coin rue, bon pour tous genres de commerces; prix raisonnable. 3117 St-Hubert. 27,28,1

ST-DENIS, 991. Local neuf, chauffé, modes, studio, fleurs, coiffure. 1,3,5

Magasin Rue Ste-Catherine Est

Magasin à louer, immeuble Saint-Denis, 298 Est, rue Sainte-Catherine. S'ad. au surintendant de la bâtisse. Est 2406. 214-17F

MANUFACTURES A LOUER

MANUFACTURE de catsup et cornichons établie depuis 25 ans, à louer avec marque de commerce St-Louis Preserving et clientèle. S'ad. à M. Patenaude, 536 Ste-Catherine Est. Est 3883. 216-6

RESIDENCES D'ETE A LOUER

BELLE-PLAGE, près Vaudreuil, magnifique cottage 9 chambres meublées, grève de sable, loyer modéré. Campeau et Denis, 68 St-Jacques. Main 0390. 217-6

LAURENTIENNE, Ste-Marguerite, premier plancher, 5 chambres meublées, glace, eau de source, face au lac, $100.00 saison. Belair 9744w. 217-2

MAISON meublée, Chapelle de la Réparation. S'adr. au restaurant Dagenais. 217-2

MONTREAL-NORD, maison meublée, terminus des chars, bord de l'eau, 77 ave Alexandria, Charles Phaneuf. 217-6

STE-ROSE, bungalow meublé, 4 chambres près Station C. P. R., chapelle sur la grève avec chaloupe. Demers, 498 Mentana. Belair 6596J. 28,1

DIVERS

AUX MALADES

HOPITAL privé pour dames, jeunes filles, soins médecin. Mme Morin, 433 St-Denis. Est 8130. 217-6

TRAITEMENT moderne, santé assurée, aux congestions pulmonaires, bronchites, palpitations coeur, dyspepsie, rhumatisme, épilepsie, neurasthénie, maladies: foie, rein, vessie. Consultations gratuites. Institut Médical, 837, St-Denis.

APPENDICITE

Traitement radical contre l'appendicite. Un grand nombre de personnes ont été exemptées de l'opération par ce remède. Pour plus de renseignements, s'adresser à Mme Mathias Veilleux, S.-Georges, comté Beauce, P. Qué. 218-6 F

AVIS DE RESPONSABILITE

AVIS DE RESPONSABILITE — Après cette date je ne serai responsable d'aucune dette contractée en mon nom, par qui que ce soit, sans un ordre signé de ma main.—M. Ernest Beaudry, 250A Mentana. 1er juillet 1924.

JE NE me rends pas responsable d'aucune dette contractée en mon nom. M. Eugène Franchet, 3345 St-André.

COLLECTION

COMPTES tels que billets, loyer, salaire, etc., achetés ou collectés au pourcentage, ville ou campagne. Agence Provinciale, 97 St-Jacques. Main 7223. 194-m,j,s

SALAIRE, loyer, logements, billets, réclamations toute nature, collectés au pourcentage partout. Nous pouvons avoir votre argent. Vanier, 15 St-Jacques, Montréal. 194-m,j,s

DEMENAGEMENT

DEMENAGEMENT par truck, ville ou campagne. 1008 Mont-Royal. Amherst 6825. 214-9

DIVERS

HOPITAL privé et maternité de Mme Raolcot, déménagé au No 267 rue St-Denis. Est 9257. 1,2,4

NOUS DESIRONS remercier les parents et amis pour leurs sympathies et leurs bouquets spirituels lors de notre récent deuil. Mme Eleonore Dextraze et famille Chas.-Aug. St-Onge.

TOUTES causes de cruautés ou de négligence aux femmes et enfants, devront être portées à l'attention du secrétaire de la "Société Humanitaire", chambre 600-99 St-Jacques. O. H. Skoder. Conservez cette annonce.

AVIS AUX DAMES

Lotion pour enlever taches de rousseur et le masque de la figure. 530, Parc Lafontaine. F

INFORMATIONS DEMANDEES

M. LOUIS HERVE est prié de venir chercher sa petite fille chez Mme Hicquet, 110 Ste-Elisabeth.

OBJETS PERDUS

LORGNONS perdu, entre Capitol et rue Mountain, vendredi. Récompense. Plateau 0365, 203 Mance.

PERDUE dimanche soir, entre 9½ et 10½, montre-bracelet en or, marque Wilka, sur les rues St-André, Rachel, Boyer. Récompense, 1035 St-André.

PERDU depuis quelques jours un petit chien fox-terrier oeil fermé, blanc avec tache brune, queue courte. Réc. libérale si ramener à No 335 Esplanade ave ou tél. Belair 0081J.

SACOCHE de voyage noire perdue. Samedi p.m. Récompense, 33 Villeneuve Est. 218-2

TRAMWAYS Ste-Catherine, près Viauville, montre-bracelet or. Récompense. Belair 1932. 218-2

VENDREDI après-midi, tour de cou vison, rue Ste-Catherine entre Bleury et St-Laurent. Récompense à 7 Place d'Armes, au garçon de l'ascenseur.

PERSONNELLE

MESDAMES. Poils et duvets superflus sont enlevés pour toujours par Gypsia, produit importé de Paris. Employé par toutes actrices. Ecrivez pour notice gratuite avec attestations. Periodic, boîte postale 184, Time Square Station, New-York. 1,3,5

REPARATIONS

ADRESSEZ matelas refait .75, plumes lavées, désinfectées, meubles rembourrés et repolis, springs réparés. Boyer, 1421 St-Denis. Belair 3317F. 91-306

ADRESSEZ Pepin, 314 Panet, réparages, bourrages, polissage, meubles, tordeuses. Est 210 113-306

ABSOLUMENT le temps de faire réparer vos meubles. Portugais, 736 Marie-Anne Est, Belair 0683w. 206-26

MATELAS refaits, plumes nettoyées, désinfectées; meubles rembourrés. Watier, 174 Delaroche. Belair 3104. 210-26

MATELAS refaits, ouvrage garanti. Plumes lavées, désinfectées. Matelas lavés. Place d'excellence pour matelas, lit de plumes. Maison de confiance. Fiset. 129 Beaubien. Cal. 2240. 167-306

REPARAGE, meubles rembourrés, vernis, polis. Beaupariant. 1284 Mont-Royal. Belair 9689J. 218-m,j,s

TRANSPORT

ADRESSEZ-VOUS 'Blanchard-Express' pour votre piano 4.00; déménagement grande voiture, 2.50 heure, 2 hommes ou camion. Spécialité: déménagement de campagne. Est 5909. 213-6

ON DEMANDE A ACHETER

ALLENBY'S achète aux plus pas prix ameublement de maison, magasin toutes sortes. Est 8760. 217-6

A VENDRE

AUTOMOBILES A VENDRE

ACCESSOIRES et parties de rechange de toutes sortes pour tous les autos, le plus grand assortiment au Canada. Achetez des Firestone et économisez de l'argent. 977 St-Denis. Belair 5195. 1,3,5

ACHETONS, échangeons, vendons parties et autos usagés, faisons réparages nuit et jour. Automobile Exchange, 416 Hôtel de Ville. Tél. Est 2722. 28,1,3

ACHETONS, vendons, échangeons automobiles et parties d'automobiles. Toujours ouvert. Bons mécaniciens la nuit. Automobile Ltée, 232 Sanguinet. Est 0078. 218-3

APPAREILS de soudure autogène et fournitures tous genres. Démonstration. Welding & Supplies, 1142 Ontario E. 206-m,j,s

A QUI LA CHANCE? Sedan, coupé et camion Ford de 1 tonne, les trois en parfait ordre, garantis pour 30 jours, à sacrifice, termes si désiré. Alex. Coderre. Bélair 3961. 217-6

AUTOMOBILES usagés, bonnes conditions, vendra ou échangera. Termes faciles. Vandandaigne, 3483 Parc. Plateau 0650w. 216-3

AUTO Chevrolet 490, bonne condition, peinturé neuf 250.00. 687 Des Erables, près Sherbrooke. 217-2

BON Cadillac à vendre; aucune offre refusée ou petit char en échange. Walnut 1075.

BEAU COUPE Overland 6 cylindres, propre, et en parfait ordre, comme neuf, bon bargain, considérera échange. 232 Sanguinet. 1,3,5

BEAU touring Ford. Bon marché en parfait ordre. Bélair 9024J. M. Lefebvre. 218-3

BON truck 1 tonne Ford, en très bon ordre, pneus conis oversize, aux quatre roues, un bargain à 300.00. Voir M. Lefebvre, 54a Chambord avant 7.30 p.m. 218-3

CADILLAC à vendre, bon marché. 970 Henri-Julien. Belair 7466F. 217-2

CHALMERS à vendre. Bon ordre. Accumulateur neuf. Doit le vendre ce soir. 105 Laurier ouest.

CHEVROLET "Supérieur" 1923, 1924 démonstrateur. 1000 milles de temps, comme neuf. Automobile Ltée, 232 Sanguinet. 1,4,5

FORDS usagés en parfait ordre, 75.00 en montant. Fords neufs à conditions faciles, et nous prenons vos vieux au plus haut prix. Venez nous voir ou téléphonez. Clermont Motor, 1160 St-Denis. Bélair 3951. 217-6

FORD, batteries, peinture, radiateurs, réparés, storage, lavage, overhaulage moteur, $25; magneto rechargée, $3.50. Généreux Motor, 39 Balmoral. 202-m,j,s.

FORD touring 1923, parcouru 2000 milles, garanti parfait ordre, prix $295, 1657 Esplanade.

FORD Sedan en bon ordre. 907 Desjardins, Maisonneuve, après 6 hrs.

FORD Sedan, de bonne heure, 1923, parfait et fonctionne bien, sacrifiera 365.00. 1657 Esplanade.

FORD livraison, carrosserie fermée. Bargain, appelez le soir, Cal. 4869w. 218-3

FORD roadster 1922, modèle Ford, frais overhaulé et peinturé, avec démarreur, bons pneus, plusieurs accessoires, vendra 175. cause: départ, entre 7 et 9 le soir. 608 Maisonneuve.

MACHINE vernie pour $26. Ouvrage garanti. 383A Montcalm. Est 9377F ou Est 0244M.

1919 McLaughlin, Master-Six, 7 pass., $800; 1920 McLaughlin, Master-Six, 7 pass., $900; 1920 McLaughlin Master-Six, 5 pass., $750; 1921 McLaughlin, Master-Six, 5 pass., $900; 1921 McLaughlin Master-Six, 7 pass., $1150; 1922 McLaughlin Master-Six, 6 pass., $1100; 1922 McLaughlin Master-Four, 5 pass., $850; 1923 truck Ford, $500. McLaughlin Motor Co., Ste-Catherine Ouest. 218-3

MONROE 1921, en parfait ordre, vendra pour 400.00. S'ad. J. Lamoureux et Co., 309 St-Hubert. J.-Lionel Lussier.

OVERLAND, modèle 90 à 5 places, aussi bon que neuf, peint à neuf, capote et rideaux latéraux, à bon marché au comptant. 97, Champlain. E. 3195. 216-3

OVERLAND roadster, top neuf, Bosch magneto, pneus neufs; en parfait condition, $250.00. Tél. M. Paquin, jour, West 1940, soir, Est 3646. 218-3

AUTOMOBILES A VENDRE

OVERLAND Sedan modèle 1921, en bon ordre, aucune offre raisonnable refusée. 4112 St-Denis. 1,4,5

PARTIES usagées d'automobiles en bon état, plus de 1000 autos défaits, 40 à 75 pour cent de rabais sur toutes les parties usagées. Montreal Automobile Salvage Co., 971-977 St-Denis, près Rachel. Bélair 5195-5196. 217-6

PLATINES, brosses de générateurs et démarreur; partie électriques de tout genre pour tous les chars. Ouvert jour et nuit. Automobile Limitée, 232 Sanguinet. 1,4,5

PROPRIETAIRES de Ford, nous peinturons vos Sedans pour 25.00 et vos tourings, 15.00; ouvrage garanti. Clermont Motor, 1160 St-Denis. Bélair 3951. 217-6

SEDAN Ford 1922, parfait ordre. Voyez ce char avant d'acheter. Novo-Oil Co., 250 Poupart. 218-3

SEDAN Ford parfaite condition, terme facile si désiré. 361 Wolfe. Tél. Est 1520. 1,3,5

STATION U. S. L., batteries rechargées, réparées, emmagasinées. A. J. Léger, 301 Beaver Hall. Plateau 352. 208-m,j,s

STUDEBAKER, Spécial-Six, excellente condition; vendra ou échangera avec comptant; 57 Mansfield. Uptown 9370. 218-2

STUDEBAKER avec 5 pneus, à bon marché. S'ad. 273A Garnier. 218-3

STUDEBAKER Touring en parfait ordre, $300 avec licence, 40 Berri, près Notre-Dame.

TRUCK Ford 1 tonne $200 en bon ordre bons pneus. 449 Frontenac. 217-2

UN GRAND nombre de petits chars 1920 à 1924, tous en bon ordre. Prix extra. Automobile Ltée, 232 Sanguinet. 1,3,4

VENEZ chez Legaré pour votre auto usagé. Le meilleur assortiment en ville. Des prix extraordinairement bas. Venez nous voir pour vous convaincre. Chevrolet 490 Touring 1921, $275. Chevrolet 490 Sedan 1922, $650. Chevrolet Superieur Sedan 1923, $850. Chevrolet Roadster, bargain, $625. Chevrolet Baby Grand Touring 1922, $650. Essex Touring 1922, $700. Essex Sedan 1922, $1300. Hudson Speedster 1921, $1100. McLaughlin Touring, D49, 1918, $650. Willys Knight Touring 1920, $650. Franklin Touring 1921, $1800. Dodge Touring 1922, $800. Tous nos chars sont minutieusement inspectés et réparés sous notre surveillance. Nous acceptons un tiers comptant et la balance en douze mois. Ouvert tous les soirs, Legaré Auto, 1545 St-Laurent, Bélair 2446, 9560, 387 Ontario Est. Est 5585. 217-6

VENDRA ou échangera camion Ford 1 tonne pour touring. Belair 4889w. 217-3

AUTOS USAGES DE GINSBERG

Notre rayon d'autos usagés est maintenant à 973 ouest, Ste-Catherine, où nous offrons les meilleures valeurs en autos usagés en ville. Nous prendrons de petits autos en échange ou donnerons conditions faciles si désiré. Ginsberg Motor Company, Limited, 973 ouest, Ste-Catherine. 215-12 F

AUTOMOBILES USAGES

Nous avons transporté notre rayon d'autos usagés à 973 ouest, Ste-Catherine. On continuera là à donner les meilleures valeurs de la ville en autos usagés. Avant d'acheter venez voir ce que nous offrons. Notre devise: Tout acheteur est propriétaire satisfait". Conditions faciles si désiré. Ginsberg Motor Company Limited, 973 ouest, Ste-Catherine. Up. 8600. 215-12 F

DEMONSTRATEURS MAXWELL

Sedans 24, touring 24 et 23, coupé 23, Chandler Chummy sedan 24 et 23. Faites une offre. Termes. Devons les vendre parce que nous nous servons des modèles 1925. Canada Motor Car Co., 39 Av. du Parc. Plateau 1119 et Plateau 0239. Ouvert le soir. Coins Sherbrooke et S.-Laurent. 218-5 F

DODGE BOTHERS

1 Dodge sedan 1923; 2 Dodge sedan 1922; 2 1920; 3 touring Dodge 1923; 2 Dodge touring et 25 autres marques. Nous donnons 30 jours de service et conditions faciles. E. A. Ménard, 1246 Est, Ste-Catherine. Clairval 6200. 218-2 F

GRANDE VENTE! CHARS USAGES

Maxwell, Chandler, Essex, Star, Ford, McLaughlin, Studebaker, Chevrolet, Réo et une vingtaine d'autres. Pas d'offres raisonnables refusées. Venez nous voir en premier. Termes. Canada Motor Car Co., coin Sherbrooke et S.-Laurent. Plateau 1119. Ouvert le soir. 218-5F

PETTIT'S EST DEMENAGE

à 482, rue Saint-Denis. Plus grandes offres d'autos usagés. Téléphone: Est 5717. 214-10 F

AUTOMOBILES A LOUER

SERVICE D'AUTOBUS

Entre Montréal et Joliette. S'ad. par téléphone: Clairval 9706. 217-6 F

AUTOMOBILES DEMANDES

AVENUE Outremont, près carré, deux terrains vacants à cottage, sacrifierait pour du comptant et un auto sedan 4 cylindres de bonne marque dernier modèle. A qui la chance? Bélair 7630.

COUPE ou Sédan demandé, donnerait terrain clair d'hypothèque d'une valeur de $400 en échange. 95 Laurier Ouest. Belair 8213M. 213-6

A VENDRE, DIVERS

CAISSES enregistreuses "National" seconde main, garanties 2 ans; réparations, accessoires. "Landry & Berthiaume Ltée", 4 St-Laurent. Main 4357. 91-306

EVENTAIL électrique rotatif, Westinghouse, 12 pouces, presque neuf. S'adresser: Bélair 4671W.

VOITURE de bébé bon marché. 244 St-Hubert.

ARTICLES DE MENAGE

AMEUBLEMENT Chesterfield, chambre coucher, noyer noir, salle dîner, rug Axminster, piano, lampe piano, gramophone; excessivement bon marché, peu usagé, 5870 ave du Parc, près Bernard. 217-6

AMEUBLEMENT 6 pièces, meubles neufs, 3 chambres louées, vendra complet 350.00, cause départ, 131 Amherst.

AMEUBLEMENT 5 appts, continuation du bail. 556a St-Denis. Est 2823J.

AMEUBLEMENTS de salle à dîner, à sacrifice, Gelco Furniture Mfg., 769 Clarke. Plateau 6540.

AMEUBLEMENT de maison comprenant chambre à coucher, salle à dîner, set de boudoir, set de cuisine. S'ad. 543 Panet. 217-2

AMEUBLEMENT de 5 pièces à vendre; le tout ensemble ou séparément; tél. pour appointement, York 2013w.

AMEUBLEMENT 4 appartements avec bail à 16.00 par mois. 162 St-Dominique. 217-2

AMEUBLEMENT 10 appartements à vendre. S'ad. 488 St-Laurent. 217-3

AMEUBLEMENT Chesterfield, boudoir, rugs, divanette. Paul-A. Pinard, 974 St-Denis. St-Louis 7150. 218-m,j,s

AMEUBLEMENT de 4 chambres à coucher et 2 salles à manger, fini noyer noir, vendus au prix de la manufacture. 395 Cartier. 1,3,5

ABAT-JOUR et lampe de piano complètes, 11.95; glacières, 11.95; chesterfield, 79.00; vente de juillet 33 1-3% escompte. Archambault, 949 St-Denis. 217-6

BEL ameublement salle dîner noyer noir, chambre noyer, tapis Axminster, piano droit acajou, lampe piano, bonne occasion, 1217B St-Denis, près Mont-Royal. 217-6

BEAUX rugs neufs. Spécialité: tapis et prélarts, assortiment considérable. Nos prix sont meilleur marché que partout ailleurs. Joseph Lagarde, 828 St-Denis. 213-6

CHESTERFIELD mohair, salle dîner noyer, chambre, noyer, tapis, Wilton, rideaux, piano Nordheimer, chance exceptionnelle, peu usagé, 4869 ave. du Parc, près boul. St-Joseph. 217-6

CHESTERFIELD 2 couleurs, mohair, 300.00 pour 159.00; meubles et tapis 33⅓% d'escompte. Beaupariant Enrg. 1320 Parthenais. Bel. 9689J. 218-27

COUCHETTE de cuivre, tapis Turquie, chaises, 265 Maisonneuve, 2ième étage. 217-2

COUCHETTE d'enfant à vendre, 5.00. S'ad. 345 Mentana.

COUCHETTE simple en fer avec matelas et sommier, le tout $12, gramophone $90, radio $1.50, store vert pour vitrine 6 pieds de haut par 7 pieds de largeur, $5. S'ad. 95 Laurier Ouest. 214-6

2 GRANDES couchettes, émaillées, sommier, matelas, aussi sofa-lit, le tout 10.00. 530 St-André.

MACHINE à coudre Singer, basculante, parfaite condition, bien bon marché. 856 Ontario Est. 217-6

MACHINES Singer basculantes, garanties comme neuves, grand sacrifice. 2214 St-André.

NOTEZ BIEN CECI. Notre commerce de rugs, tapis et prélarts se fait à domicile, c'est pourquoi nous vendons meilleur marché qu'ailleurs. S.-C. Renaud, 1183 Delorimier. 213-6

NOUS vendons, échangeons meubles, poêles, etc. Achèterait bicycles. Vaillancourt, 310 Panet. Est 6573J. 1,3,5

ARTICLES DE MENAGE

NOTEZ BIEN CECI. Notre commerce de rugs, tapis et prélarts se fait à domicile, c'est pourquoi nous vendons meilleur marché qu'ailleurs. S.-C. Renaud, 1183 Delorimier. 218-6

SIDEBOARDS en chêne doré, combinés ou non, tables et chaises de même qualité, pour être vendus à sacrifice, E. Germain Fils, 963 Ste-Catherine Est. 1,3,5

SOFA-LIT, souliers, 4, rug 3 x 3, sacrifice, 2358 Rouen.

MEUBLES DE SECONDE MAIN

Bureaux de chambre, commodes, lits en fer et cuivre, davenports, divanettes, sofas-lits, lits-meubles, pupitres roll-top, tables extension, porte-chapeaux, poêle à gaz, sets de salon, chaises de toutes sortes, carrosses d'enfant. E. Germain Fils, 963 Est, Ste-Catherine. 217-6 F

MEUBLES ET TAPIS

Tapis Axminster de toutes sortes, 3 x 3 verges, 33.00. Prix spéciaux: Chesterfield, poêles à gaz, glacières, etc. Nous échangeons vos vieux meubles. Belair 8757. Moïse Laurin, 815 Est, Mt-Royal. 218-6 F

MEUBLES NON RECLAMES

Grande quantité, toutes sortes, venant ancien entrepôt Rochon, très bon marché, aussi réparages, 227 Hôtel de Ville, Est 0709. 218-m,j,s F

MEUBLES, POELES

Nous faisons échange, vendons, termes faciles. Paquin, 186 Maisonneuve. Est 4071. 202-m,j,s F

NOUS ECHANGEONS LES MEUBLES

Appelez-nous et nous passerons évaluer ce que vous voulez échanger. E. Germain Fils, 963 Est, Ste-Catherine. Est 2244. 217-6 F

CHEVAUX, VOITURES, HARNAIS

ATTELAGE double de travail, attelage simple de boghei, 1568 Chabot. 218-2

BITHEL, 778 St-Laurent, harnais, voitures de tous genres, valises, couvertes, etc. 194-26

BOGHEI 4 sièges a coûté 200.00, en bon ordre, aucune offre refusée. 1549 Mance, Belair 8337w. 216-3

CHEVAL, harnais, express, 5 ressorts arrière. Adresser, 669 Ontario Est.

PONEY, harnais, voiture, s'ad. Belair 8927J ou 468 Rivard. 216-8

VOITURES à vendre piano box boghei, lorries simples, bon marché. Jos. Bonhomme Ltée. 200 Guy. 216-3

2 JUMENTS 1300, 1200, 7 ans, 6 ans, garanties, 255 Brebeuf. 212-6

3 BONS chevaux à vendre, cause abandon des chevaux. S'ad. 1068 St-André. 217-3

10 CHEVAUX à vendre à bon marché, de 1,000 à 1300 lbs, une petite jument, trotte 4 minutes. 253 Delaroche. 218-2

14 CHEVAUX pesant 900 à 1500 lbs. 179 Workman. 217-5

COMBUSTIBLE A VENDRE

MILLE cordes de bois corde, quartier et érables. Arthur Lefebvre, 15 Robinson, Ontario. 218-3

CHAUFFAGE IDEAL

20 sacs de retailles de formes en érable et autre bois franc pour $6.00, une demi-tonne environ toute débitée, propre à manier. Robin Frères, 715 rue Gilford. Belair 1609. 212-21 F

COMMERCE A VENDRE

AMHERST 362, épicerie, restaurant à vendre. 217-3

ARGENT disponible pour différents commerces ou industries. Confidentiel. Crédit Financier, 120 St-Jacques, chambre 801. 216-8

A SACRIFIER, salle à manger, coin St-Paul et St-Gabriel. Faut vendre. Vaut 1,000 pour 575. Jarvis, 76 St-Jacques. Main 2283.

A VENDRE étal de provision au marché Bonsecours, commerce bien établi. S'adresser 44 Marché Bonsecours. 218-5

BONNE localité, bons revenus, vendra sur inventaire. Notaire Proulx, W.-J., 99 St-Jacques. 214-5

BOULANGERIE de campagne moderne à vendre. Pour informations, tél. Est 5663W. 218-2

BOUTIQUE de barbier 2 chaises, grosse clientèle, $350. 478 Delorimier. 217-3

BOUTIQUE de cordonnier à vendre. 675 Dorchester Est. 217-3

EPICERIE à vendre, cause départ pour la campagne. 58 St-Zotique. 217-3

EPICERIE, un coin de rue, vendra bloc ou inventaire. Tél. Est 2834. 218-2

EPICERIE à vendre, établie depuis 8 ans, très bonne place d'affaires. 2,500; près gare du Mile-End. Cal. 2598. 217-2

EPICERIE à vendre, loyer 15.00 par mois. S'ad. 238A Nicolet. 215-6

MAGASIN accessoires automobiles, garage, boutique, élévateur, bargain. Cal. 0448. 28,1,3

MAGASIN marchandises sèches; beau stock, belle place d'affaires; à sacrifice; cause: maladie; considérera échange. 179 Régina, Verdun.

MAGASIN d'horlogerie et bijouterie, maison établie depuis 20 ans ayant une très bonne clientèle. Continuation du bail, long terme, 263 Ste-Catherine est, près St-Denis. 217-3

PATISSERIE, rue Laurier, endroit commercial, roulant complet. 2524 St-Hubert. Cal. 0448. 28,1

RESTAURANT avec stock complet. Bonne places d'affaires, 879 rue Craig Est. 217-2

RESTAURANT, bonne place d'affaires, vendra à sacrifice. S'ad. 619a Frontenac. 218-5

RESTAURANT et salle à manger, bonne place d'affaires. 921 Notre-Dame O.

RESTAURANT à vendre, bonne place d'affaires, vendra bon marché, pour cause de maladie, 119 Bellechasse.

RESTAURANT bon marché, prompt acheteur, maladie, 706 Marie-Anne. 218-3

RESTAURANT à vendre, cause départ. 549 Frontenac. 218-3

RESTAURANT à vendre, bon site d'affaires, loyer bas, cause: départ. 623 Craig Est. Est 4634. 217-6

SALLE de lunch à vendre, bien située. Fait bonnes affaires. 1012 Mont-Royal Est, près Papineau. 217-3

EFFETS BUREAUX, MAGASINS

AVIS. Caisses enregistreuses National, neuves et usagées, $75.00 en montant. The National Cash Register Co. of Canada Limited. J. C. Laird, agent des ventes, 122 Ste-Catherine ouest. Plateau 0136. 95-306

AVIS. Balances seconde main Toledo et autres, garanties, termes faciles. Courville, 46 Craig O. Main 5157. 209-26

AVIS, caisse enregistreuse National nouveau modèle acajou, sacrifice, boîte 444 la "Presse". 216-5

A VENDRE, show case, balance, comptoir, glacière. 779 Marquette. 218-5

CAISSE enregistreuse National, nouveau modèle acajou, à sacrifice. Boîte 401, la Presse. 215-6

ARMOIRES EN ACIER

pour fabriques ou clubs. A bas prix. 14, rue Clarke. F

FOURRURES

MAGNIFIQUE manteau mouton Perse garni Alaska, très long, parfait ordre, $85.00, 151 Boulevard St-Joseph Est.

GRAMOPHONES

GRAMOPHONE gros cabinet style Victrola, ressort double, automatique, diamant, 58 sélections, 30.00, garanti, 342 Mont-Royal, près Berri. 142-306

GRAMOPHONE cabinet, $30.00, beau son, 54 sélections, automatique, etc., chance extraordinaire. 773 Ste-Catherine Est. 168-306

GRAMOPHONE Victrola records. Conditions faciles. Réparations. P. A. Phaneuf, 610 est Mt-Royal. 175-306

GRAMOPHONE, gros cabinet, style Victrola, automatique, 60 sélections; diamant; 30.00; garanti, 306 Visitation, près Ste-Catherine. 169-306

PHONOGRAPHES cabinets neufs et usagés, à partir de 1.00 par semaine. Langelier, 368 Est, rue Ste-Catherine. 217-6

PHONOGRAPHE gros cabinet, moteur double, 60 sélections; le tout $35.00, comptant ou termes. 562 Mt-Royal Est. 218-6

PHONOGRAPHE gros cabinet, moteur double, 60 sélections; le tout $35.00, comptant ou termes. 562 Mt-Royal Est. 218-27

INSTRUMENTS DE MUSIQUE

A BON MARCHE, pianos droits et carrés; plusieurs marques; à partir de 50.00. Langelier, 368 Est, Ste-Catherine. 217-6

ACHETEZ votre piano à la Cie des Pianos Leach, 600 Ste-Catherine Ouest, entre Mountain et Drummond, 40 ans d'expérience. Satisfaction garantie à tout acheteur. Comptant ou à termes. 217-2

PIANO droit, jolie caisse, très bon, $125.00. 2576 Notre-Dame Est.

PIANO cottage Knabe, sacrifiera. J.-O. Lauzon, 610 Mont-Royal. 213-6

INSTRUMENTS DE MUSIQUE

PIANO, magnifique cottage bonne tonalité, parfaite condition pris pour loyer. Sacrifiera 135. 309 Galt, Verdun. 217-2

Saxophone "C. Melody" à vendre. S'ad. à Hôtel Roy, No 25 Place Jacques Cartier.

LINDSAY A $77

Piano d'une beauté exceptionnelle. Beau son, $5 comptant et $1 par semaine. C. W. Lindsay (limitée), 512 ouest, Ste-Catherine. 216-3 F

Pianos A Bon Marché Depuis $75

Steinway droit, 3 pédales, $475; Pratte, prix ordinaire $750, pour $350; Heintzman & Co., $325; Shaw, anciennement $450 pour $295; Willis, antérieurement $475 pour $285; Morris, 3 pédales, prix spécial $280; Chickering, $275; véritable Weber de New-York, antérieurement $800, pour $265; Mason & Risch, $245; Artiste, droit d'"appartement, $175; cottage, $95; piano de pratique, $75. Paiements mensuels depuis $6. Chaque instrument est complètement réparé avant de quitter le magasin. J. W. Shaw & Co., 356 ouest, rue Ste-Cathrine. 1,3F

PIANOS A ⅓ DE RABAIS

Nous ferons une déduction d'un tiers sur le prix initial de tous nos pianos carrés. Facilités de paiement. $5 comptant et $1 par semaine. C. W. Lindsay (limitée), 512, Ste-Catherine O. 216-3 F

STODART A $44

Superbe piano de pratique, $5 comptant et $1 par semaine. C. W. Lindsay (limitée), 512, Ste-Catherine O. 216-3 F

WILLIAMS A $67

Un piano de réputation en excellent état, $5 comptant et $1 par semaine. C. W. Lindsay (limitée), 512, Ste-Catherine O. 216-3 F

MACHINERIES

GROS stock de chaudières à vapeur, moteurs, compresseurs d'air, concasseurs de pierre, pompes à vapeur, générateurs électriques raccordées directement, grues électriques et à vapeur, malaxeurs à béton, machines à bois, etc. Nous avons de grandes occasions. Faites venir la liste. Plant's Machinery Limited, 1790, rue S.-Jacques, Montréal. 14,16,19,21,24,26,28,1,3,5,8,11

CABLE EN FIL DE FER

usagé mais en bon état, ½", ⅝", ¾", ⅞" à bas prix. Tarshis & Sons Ltd, 130, rue William. F

ETES-VOUS

en quête de machines de mécaniciens, de machines à travailler le bois ou d'outillage d'entrepreneur, le tout usagé. Vous trouverez ici ce qu'il vous faut. Les plus bas prix du Canada. Louis Pickard & Co., 315, Papineau. 216-3 F

MACHINES A TRAVAILLER LE BOIS

Tout le matériel d'un atelier de rabotage: raboteuse Buzz et autres, appareilleuses, scies à ruban, soufflets, pompes, clavigraphes, coffres-forts, etc., à prix modiques. 14, rue Clarke. F

RESERVOIRS

à air et d'emmagasinage, d'une capacité de 25 à 3,000 gallons, à très bas prix. Tarshis & Sons Ltd, 130 rue William. F

MOTEURS ET YACHTS

COQUE, 22½, longueur, engin Fairbanks Morse 3 cylindres avec clutch et autres accessoires. Le tout en parfait ordre. J. Lamoureux et Co., 309 St-Hubert. J.-Lionel Lussier.

MOTEURS Evinrude pour chaloupes ou canots. Dix modèles. Prix réduits. Drolet, 137 McGill, chambre 311. 279-m,j,s

MOTEURS électriques. Nouveaux moteurs A.C. 110 volts ¼ C.C. Prix régulier $35.00. Offre spéciale $15.00 chacun. Electric Motor & Machinery Co. Limited, 417 rue Saint-Jacques, Montréal. 202-m,j,s.

POUR moteurs et yachts voyez Bélliveau. Spécialité Elto et Universel, 335 St-Jacques. 218-26

DISAPPEARING PROPELLER BOAT

Les chaloupes à hélice disparaissante sont idéales pour toute la famille. Pêcheurs, nous avons une chaloupe spéciale pour vous. Esquifs. Demandez notre catalogue ou téléphonez: Main 6976, 212, S.-Jacques. 180-m,v,s,nF

MOTOCYCLETTES ET BICYCLES

BICYCLE C.C.M. presque neuf. 2080 Bordeaux.

BICYCLES neufs et usagés, 20.00 et plus. Lefebvre, 303 Duluth, près St-Denis. Bélair 3538F. 213-6

BON bicycle en parfait ordre. Vendra pour 22.00. 4112 St-Denis.

INDIEN 2 cylindres, en parfait ordre, frais réparé. 17 rue Ste-Rose.

MOTOCYCLETTE Indian, en bon ordre et bicycle à vendre. 17 rue Ste-Rose.

PIECES de motocyclettes usagées. Nous avons toujours en stock magneto, roues, parties de moteur pour Indian, Harley-Davidson, etc., que nous vendons à 50% de diminution. McBride, 437 rue Bleury.

OBLIGATIONS ET PARTS

ACHETE obligations allemandes. S'ad. 935 Françoise Barry, Villeray. 26,28,1,5

VETEMENTS, ETC., ETC.

DEUX manteaux, un gris grandeur 36 et un brun 14 ans; aussi jolies robes en voile et organdie (36), chapeau pour jeune fille, à sacrifice. 1997 Boyer. Cal. 0492W. 214-6

SURPLUS DE L'ARMEE

Culottes, bottines, jambières, gourdes, etc. Magasin Surplus Militaire, 294 ouest Notre-Dame, Montréal. Main 2841. Nos marchandises ne viennent pas en contravention à la loi et peuvent être portées par qui que ce soit. 1,4 F

$5.00 ACHETENT

Complets et paletots pure laine pour hommes et jeunes gens, dernière mode; vêtements de garçonnets à des prix incroyables. Young's Clothing Shop, 373 S.-Georges, au sud de Sainte-Catherine ouest. F

IMMEUBLES

A ECHANGER

A ECHANGER terrain clair, prêt à bâtir pour auto moitié comptant. S'ad. Cal. 0980J.

EPICERIE rues Laurier, Adam, Bordeaux, affaires 500.00 par semaine. Prendra petite propriété. Cal. 0448. 28,1

ON DEMANDE bonne épicerie à échanger pour 9 logis. Cal. 0448. 28,1

POUR terre ou bonne valeur, beau commerce très bien situé, vraie occasion. 2624 St-Hubert. Cal. 0448. 28,1,2

POUR coupé ou Sedan, magnifique terrain pour résidence d'été près Montréal, ayant 36 x 100, site élevé, eau, canaux, électricité, trottoirs, etc., 10 minutes des tramways Ahuntsic. 95 Laurier Ouest. Bélair 8213M. 218-6

ST-LAURENT, près Beaubien, construction neuve, terrain 50 x 85, construction 50 x 55, 2 magasins, 4 logements privés, cave cimentée, planchers bois dur, fixtures électriques. Acceptera en échange commerce, cottage, terre, etc. J. A. Chevrier, 1667 ave Papineau. Amherst 6751. 217-3

A VENDRE OU A ECHANGER

A VENDRE ou échanger, bon moulin à scie faisant portes et châssis, échangera pour propriété. Voyez O. Jutras, 1739 rue Papineau. Téléphone Amherst 2261. 214-8

A VENDRE ou à échanger, propriété de rapport, 17 logements et un magasin, $5,000 argent, balance, échange. Hector Paiement, 2795 St-Laurent. Calumet 0901.

FERME 185 acres, 20 milles Montréal, avec roulant et récolte; échangera pour propriété de ville. S'ad. jour seulement. Bélair 9616. 215-6

PARTHENAIS, près Ontario, 6 logements, 35 pds front, revenu 1,344, acceptera échange avec comptant. Est 1430, ou Plateau 2980. 217-3

TERRE, 80 arpents, culture, roulant, hypothèque, 5,500. Prix 8,500, échange pour 3,000. Robert, York 2352. 17,19,21,24,26,28,1,3,5,8,10,12

VERDUN, coin de rues, 17 logements, 1 magasin, terrain 105 x 112, revenu 4,400. Acceptera avec comptant, propriété dans Maisonneuve ou Viauville. Est 1430 ou Plateau 2980. 217-3

VERDUN, coin Church, 2 magasins, 8 logements, terrain 50 x 115, revenu 2,796, acceptera comptant avec échange. Est 1430 ou Plateau 2980. 217-3

VOULEZ-VOUS réaliser rapidement sur vos propriétés? Venez nous voir nous achetons, vendons et échangeons. Patenaude & Laframboise, 333 Ave Viger. 1,3,4,5

ARGENT DEMANDE

ON DEMANDE à emprunter $3,500 sur 1ère hypothèque, propriété déjà bâtie. 2602 Chateaubriand. Cal. 1451J. 218-3

18,000 en 1ème hypothèque sur propriété valant 40,000. Casier postal 1255, Montréal. 215-5

ARGENT A PRETER

A PRETER immédiatement 1,000 à 63,500. J. A. Legault, notaire, 90 Saint-Jacques. Main 8589. 202-306

ARGENT A PRETER

A. JETTE & Cie, 50 Notre-Dame ouest, courtiers en immeubles, experts en propriétés. Etablis 1885. Prêts première et deuxième hypothèques, propriétés en construction; achetons hypothèques, balance de prix de vente. 21-306

A PRETER montant quelconque. Balances de vente. Notaire Ducharme, 180 St-Jacques. Main 7741. 261-m,j,s

A PRETER, 1,000 à 10,000, première hypothèque. Oscar Théorêt, notaire, 20 St-Jacques. Main 0893. 1,3,6

ARGENT à prêter pour augmenter votre commerce et règlements d'embarras de toutes sortes et d'affaires confidentielles. Cie Générale d'Affaires, 49 Place d'Armes, ch. 413. 217-6

ARGENT sur hypothèque. Notaire Lippé, Main 3228. 11 Place d'Armes. 202-26

ARGENT à prêter, sur hypothèques, ameublements, stocks, fixtures ou toutes autres valeurs commerciales. Geo. Arpin et Cie, 224 St-Jacques, chambre 16. 217-6

A 6½%, MONTANT quelconque, première ou deuxième hypothèque. L. Bell, chambre 602, 260 St-Jacques. Main 5614 Atlantic 5065. 169-306

NOTAIRE BOHEMIER. Prêts hypothécaires régoclés, créances hypothécaires achetées. 99 St-Jacques. Main 7363. 49-306

PRETS première, deuxième hypothèque. Montréal, en construction ou finis. Notaire Meunier, 16 St-Jacques. 167-306

PRETS HYPOTHECAIRES positivement 6½%, commission 1%. J.-Samuel Lepage, 30 St-Jacques. Main 6226. 138-306

600, à 7000, première, deuxième, 6½, 7. Simard, 315 St-André. Est 3583. 202-20

1,500, 4,000, 8,000, Romulus Lavallée, notaire, 43 Place d'Armes. Main 2778. 17,24,1,8

2000, 5000, 10000, Martel & Côté, 92 Notre-Dame Est. 206-m,j,s

$5,000 ou 10,000. 1ère hypothèque, prêtera aussi en 2ème hypothèque ou sur balance de prix de vente. Bélair 0279. Bélair 1200. 218-2

25,000 par tranches. Ernest Jasmin, notaire, 92 Notre-Dame Est. Main 6291. 29-m,j,s

MONTREAL LOAN & MORTGAGE Co. Prêts première hypothèque : Montréal seulement avec intérêts aux taux courants. Conditions de paiements faciles; aucune commission chargée à l'emprunteur, 189 St-Jacques, chambre 14. 216-m,j,s F

OCCASIONS D'AFFAIRES

SI VOUS voulez vendre votre propriété ou votre commerce, vous trouverez toujours des acheteurs en voyant immédiatement O. Jutras, 1739 rue Papineau, près rue Mont-Moyal. Téléphone Amherst 2261. 218-26

PROPRIETES DEMANDEES

J'AI 4000 à 5000 dollars pour acheter une propriété. Ale. Lafontaine, 35 St-Jacques ou 870 Ave Lacombe. 1,3

ON DEMANDE à acheter des propriétés dans Verdun, St-Denis. 1536 Notre-Dame ouest. West. 2830. 217-2

SI VOUS voulez vendre votre propriété ou votre commerce, vous trouverez toujours des acheteurs en voyant immédiatement O. Jutras, 1739 rue Papineau, près rue Mont-Royal. Téléphone Amherst 2261. 218-26

PROPRIETES A VENDRE

A BAS PRIX, St-Hubert près 33ème, 2 logements modernes, prix $,200.00. 2524 St-Hubert. Cal. 0448. 28,1,2,3

ASSUREZ vos propriétés avec notre bureau vous recevrez un service courtois, en plus vous économiserez. Nous assumons vos hypothèques. C'est un genre d'assurance nouveau qui protège vos héritiers. J. A. Dufour, 694a. Mont-Royal Est. Bélair 3491. 216-6

ATTENTION. A qui la chance ? Hôtel à vendre sur la route nationale; le plus beau point de vue, entre Québec et Montréal. Prix $12,000, comptant $6,000, balance $300 par année. Considérera échange. A. Carbonneau, 49 Marquette, Montréal. 1-3

BARGAIN, Chambord, près Mt-Royal, 8 bons flats, 50 pds front. Volsard, Bélair 7362J.

BOYER 1827, 1827A. Electricité, bains, hangars, écurie, 4600.00. Comptant 800. Revenus 576.00. Gagnier, 1825H, Boyer. Calumet 3992W.

BOYER, près Mt-Royal, 3 bons flats 6 apts, 9,500, Volsard. Bélair 7362J.

CHATEAUBRIAND, près Bélanger, deux maisons et un terrain, 75 pieds front. Bon marché. Faut vendre. Jarvis, 76 St-Jacques. Main 2283.

CONCIERGERIE, quartier ouest, 4 étages, 6 logements, 7 pièces, terrain 50 x 112, prix 30,000. Caster Postal 1255 Montréal. 215-5

DE GASPE, 3330. Maison neuve, 2 logements, bain, gaz, fixtures électriques. Bélair 1745J. 218-5

DELANAUDIERE, 2 logements neufs modernes, loyer 528.00, comptant 1200, 1984 Chambord. Cal. 5010w. 217-5

DELANAUDIERE, 6 logis, 5 appartements très propres, revenu 1620.00. Prix 13,000.00. Prendra terrain partie ouest. Cal. 0448.

DE L'EPEE, Outremont, 3 flats, fournaise à eau chaude dans chaque logement, bois dur. Prix $12,500, comptant $3,000. Balance facile. J.-A. Chevrier, 1667 Papineau, édifice Papineau. Amherst 6751. 217-2

FABRE 595, maison 3 étages, 3 logements, 6 appartements. S'ad. 595 Fabre. 217-2

HYPOTHEQUE. Bonne 2ème hypothèque sur propriété neuve à vendre pour $3,000, paie 12 pour cent. Tél. Uptown 7400. 217-3

MAISON appartements à vendre, entre Roy et Cherrier, $135,000, prendra en échange 50,000 de maisons et 12,000 de comptant. S'ad. 592 Ste-Catherine Est. Chambre 114. Est 9338.

MAISON 1 étage à vendre. 560, 14ème ave., Rosemont. 218-6

PAPINEAU coin St-Jérôme, 6 maisons neuves, 6 magasins, 12 logements, rapportant $10,760, vendra en bloc ou séparément, pas d'agent. S'ad. D. Ménard, 648 Parc Lafontaine. 216-6

PLYMOUTHGROVE 62 à 84: un bon pâté de maisons à beaucoup moins que l'évaluation municipale. Pour clore succession. H. J. Ross, 180 St-Jacques. 216-4

ROSEMONT, 7ème ave, près Masson, 6 beaux logis, rapporte 12 p.c., excellent placement, $10,500. 5403, 46ème ave. Clairval 2835w, ou Clairval 5069j. 28,1,2,3,5

97 RUE CHAMPLAIN, maison à 2 étages, avec bonne boutique en arrière, bonne pour boutique de peinture d'autos ou d'outils. E. 3195. 218-3

RUE METCALFE, près rue Sherbrooke, maison de 16 pièces, grand terrain, la meilleure maison de la rue, bien bâtie. Obligé de vendre. Réduit à 20,000 avec 7,000 comptant. Comparée avec d'autres propriétés valant 35,000, c'est une occasion exceptionnelle. Propriétaire Uptown 7400. 217-3

ST-DENIS, 1692, 3 grands plain-pieds de 3 pièces chacun, fournaises, grand terrain, loyer bas, $1,440 par année, devrait être $1,800. Prix réduit à $11,300. Doit être vendu. Véritable occasion. Considérera toute offre. Propriétaire, Uptown 7400. 217-3

ST-DENIS, Trois plain-pieds près S.-Zotique, cottage 45 pieds front, près Mont-Royal. Occasion pour médecin. Jarvis, 76 S.-Jacques. Main 2283.

SAINT-DOMINIQUE. Un très bon placement, loyer $82 par mois, pour clore succession. H. J. Ross, 180 rue St-Jacques. 217-4

SANGUINET, 359, près Sherbrooke, vis-à-vis le Mont Saint-Louis, 3 plain-pieds, 6 pièces chacun. Loués $1,260 par année, $3,000 comptant seulement. Vendre 9,000. Aubaine. S'ad. dans le bas. Propriétaire Uptown, 7400. Matin seulement. 217-3

VERDUN, 3 logements, 6 pièces, planchers bois dur, lavabos, réservoirs eau chaude, cave cimentée, chauffage $8,400. Conditions faciles, aussi six logements en bonne condition, prendrait terrain ou automobile en échange. 114 Church, Verdun. 214-6

VISITATION, 387, près Ste-Catherine, 3 grands plain-pieds contenant 26 pièces en tout, devant en pierre, très bien construits, terrain 46 pieds de front. Vendra pour $13,500, $4,300 comptant, loyer $1,800 par année. Pour venir voir, téléphone au propriétaire Uptown 7400. 217-3

$1,000 achètent belle petite maison en bois bien finie avec deux terrains, située à Montréal-Nord, Sault-au-Récollet. Comptant $200, balance 15.00 par mois. 1450 St-Denis. Bélair 4226J. 216-4

PROP. CAMPAGNE A VENDRE

BELLEVUE, Chateauguay, $25 par mois vous achètera une maison de 3 à 7 pièces avec grand terrain bien ombragé d'érables. Occupation immédiate. S'ad. Jos. Vigneau, Bélair 7008 ou Chateauguay. 27,28,1,3,5

RESIDENCE au village de Terrebonne, construction bois et brique, 2 étages, 2 logements de 6 appartements, bain, fixtures électriques, très peu de comptant et facilités de paiement facile. Echange [illegible] Cal. 2849M.

TERRAINS A VENDRE

A BAS PRIX 4 terrains près des chars, électricité, écoles, église, les 4 pour $200. Conditions faciles. Tél. Est 6104, le soir Plateau 3242. 217-6

A ROSEMONT, onzième avenue, près avenue Masson, encore 6 terrains à $400 chaque, payable $150 comptant, balance à l'emprunt. Tél. Est 6104, le soir, Plateau 3242. 218-2

AVEC 50.00 comptant je vais vous fournir 3 ou 4 terrains et du bois pour vous construire, belle place d'été, près des magasins, église, école, 5 minutes du bord de l'eau. S'adresser Bélair 6816F. 215-4

BEAU terrain au Sault-au-Récollet, 75.00, 50 x 70 sur le coteau, près des tramways, 7.50 comptant, balance 5 ans. Téléphone Amherst 6027. 215-4

IL me reste dix terrains dans Outremont avantageusement situés, vendra bon marché. S'ad. 664 de St-Vallier. Cal. 5133F. 215-4

LAVAL des Rapides, près du Pont Vian, terrain 36 pieds de front sur 1ère avenue, eau, canaux, site idéal, vendra très bon marché, à terme si désiré. 95 Laurier Ouest. 215-6

MONTREAL-NORD, bord de l'eau, 13500 pieds, sur le Blvd Gouin, près Blvd Pie IX, le plus beau de l'endroit. J.-B. Archambault, 282 Sanguinet. Est 0078. 1,5

RUE Delorimier 50 x 100, près Mont-Royal, bonnes conditions. Bélair 1182, le soir. Atlan. 1415. 214-6

RUE IBERVILLE à $75, $100, et $200, pour clore succession. Information à E.-D. Berthelet, 1450 St-Denis. Bélair 4226J. 215-4

TERRAIN à vendre ou échanger. Montréal-Nord, 3628 St-André.

TERRAIN sur la rue Berri, église, école et tramways à la porte, site idéal. Tél. Calumet 2206M. 217-2

TERRES A VENDRE

JOLIETTE, 35 arpents, 3 milles marché, 2 maisons modernes, bargain, 2,500. Echangerait pour maison ville. Ayot, 31 Labelle, Montréal. 1,2,4,5

TERRE à vendre 10 arpents, 10 en bois bâtie. Leo Désrosiers, Ste-Scholastique. 216-6

2 MAGNIFIQUES fermes à Terrebonne situées dans le rang de Mascouche, une de 6 arpents par 40 avec maison, grange, silo, séchoir à tabac et l'eau dans tous les bâtiments et une autre de 4 arpents par 40 avec grange, belle terre grise, approprié à tout genre de culture. Echange pour propriété de ville, sera considéré. J. U. Legault, 2815 Christophe Colomb. Cal. 2849M.

20 BELLES TERRES, avec ou sans roulant. Conditions faciles. Echange sera considéré. E. Lippé, Acton Vale. 200-2C

PROFESSIONS

BREVETS D'INVENTION

PIGEON & LYMBURNER, édifice Power, Craig ouest, Montréal. Main 3025. 75-306

MEDECINS

DOCTEUR DEMERS, des hôpitaux vénériens, Londres et Paris, spécialités; maladies vénériennes et complications, syphilis, guérison rapide, traitements électoriques modernes, accommodations spéciales aux clients de campagne, 1075 Delorimier. Tél. Bélair 0486. 183-306

Dr LAMONTAGNE. Maladies vénériennes, peau, voies urinaires. 234 Saint-Denis, près Ste-Catherine. 196-26

Dr LAPORTE, spécialiste, maladies vénériennes, guérison rapide, maladies de peau, chancre, blennorragie, syphilis, cancer, rayons X, 1ère consultation gratuite. Plateau 0629. 215 Ste-Catherine, coin Bleury. 132-306

Dr OSCAR LERICHE, hôpitaux Londres, Paris. Membre Société médicale Angleterre, Eczéma, peau, maladies vénériennes. Maladies femmes, jeunes filles, maternité. Appointements pour tous cas privés. Patients traités par correspondance également. Traitements scientifiques, 770 St-Denis. Est 5955. 167-306

Dr ALBERIC MARIN, hôpitaux militaires vénériens, France, Angleterre, maladies de peau, voies urinaires, syphilis. Est 6958, 295 St-Denis. 195-26

Dr PRUVOST, des hôpitaux de Paris, Londres, New-York, aussi hôpitaux militaires. Spécialiste. Guérison rapide, Maladies sexuelles, peau, maladies vénériennes, voies urinaires. Clinique privée, 460 Saint-Denis, coin Sherbrooke. Est 7580. 228-306

Dr TESSIER (clinique privée) peau, syphilis, gonorrhée, chancres, rhumatismes, bright, diabète. Traitements modernes électricité. 926 St-Denis, près Rachel. Bélair 3407. 1ère consultation gratuite. 253-306

UNE NOUVELLE VICTIME DES VOLEURS A LA TIRE

Les pickpockets continuent à exercer leur coupable industrie. L'une de leurs dernières victimes a été M. L.-M. Morris, 2644, de l'avenue du Parc. M. Morris se trouvait dans un tramway de la rue Bleury, samedi, lorsqu'il s'est fait enlever la somme de $60 par des tire-laine.

LIVRET GRATUIT BREVETS ADRESSEZ-VOUS AVIS GRATUITS
A nous en confiance, envoyez-nous croquis ou modèle de votre invention.
MANUFACTURERS PATENT CO., INC.
20 WALL ST. NEW-YORK.
206-m,n,R

INVENTIONS
Pour obtenir un brevet d'invention, une marque de commerce, un dessin industriel ou un droit d'auteur, veuillez nous consulter.
PIGEON & LYMBURNER
Edifice Power, 83 rue Craig Ouest
Tél. Main 3025. Montréal, P.Q.
194-m,j n

Aux Porteurs d'Obligations de la Page Wire Fence Co. of Canada

Prenez avis que la Banque d'Hochelaga paiera sur présentation des titres, à Québec, Montréal ou Trois-Rivières, les obligations émises par Page Wire Fence Co., of Canada, et garanties par la cité de Trois-Rivières. Le capital de ces obligations sera payé en entier. L'intérêt à 6% figurant à la face de l'obligation ou sur les coupons d'intérêt courra jusqu'au 7 juillet 1924.

Il sera aussi payé jusqu'au 7 juillet 1924 un intérêt à 5% sur les intérêts échus lors de la présentation des titres. L'intérêt principal et l'intérêt de l'intérêt cesseront de courir après le 7 juillet 1924.

Par ordre,
Le greffier,
Arthur BELIVEAU.
Trois-Rivières, 27 juin 1924.

Eureka Shoe Company Limited

Avis Aux Détenteurs d'Obligations

Avis est par les présentes donné que les détenteurs d'obligations 6% à quinze ans première hypothèque de l'Eureka Shoe Company Limited garanties par acte de fidéicommis passé entre l'Eureka Shoe Company Limited et la Prudential Trust Company Limited, devant C.-J.-E. Charbonneau, notaire, en date du 26 février 1917, que les obligations de ladite émission étant devenues échues et payables par défaut de la part de la compagnie en vertu de l'acte de fidéicommis, la Cité de Trois-Rivières, garante, a déposé à la Prudential Trust Company, Limited, fidéicommissaire pour les détenteurs d'obligations, la somme de vingt-cinq mille sept cent cinquante dollars ($25,750) afin de racheter lesdites obligations au pair avec coupon d'intérêt dû le 2 juillet 1924.

Les détenteurs d'obligations sont par les présentes notifiés de présenter leurs obligations, avec tous les coupons non payés, au bureau de la Prudential Trust Company, Limited, No 9, rue Saint-Jean, Montréal, le 2 juillet 1924, alors que le paiement du capital ci-dessus au pair et l'intérêt à cette date seront faits. Tout l'intérêt cessera d'accroître après le 2 juillet 1924.

PRUDENTIAL TRUST COMPANY LIMITED
Fidéicommis pour les détenteurs d'obligations
Montréal, 26 juin 1924. 28,30,1,3

LE RADIO DE LA PRESSE

Ce soir, à 7.30 heures, concert par les orchestres de l'hôtel Mont-Royal. — Programme des postes canadiens et américains.

Ce soir, à 7.30 heures, l'orchestre de concert de l'hôtel Mont-Royal, sous la direction de M. Rex Battle, exécutera le programme de musique classique suivant:

1—O Canada, Pompes et Circonstances . . . . . Elge
2—Ouverture, Poète et Paysan. Suppé
3—Fantaisie, Carmen . . . . Bizet
4—Rondo, Capuclassa. Mendelsohn
5—a) Wonderful Garden of Dreams Foister
b) Les millions d'Arlequin Drigo
6—Les Gondoliers . . . Sullivan

PROGRAMME DE MARDI, 1er juillet
W.E.A.F. New-York, (492 mètres)
5.00 p.m.—L'orchestre du Waldorf Astoria.
6.40 p.m.—Programme de chant et de piano.
8.25 p.m.—Quatuor de violons.
W.J.Z. New-York, (455 mètres)
6.30 p.m.—L'orchestre Nahan Franko.
9.45 p.m.—L'orchestre Roger Wolfe.
W.J.Y. New-York, (405 mètres)
7.15 p.m.—Récital de chant.
8.00 p.m.—L'orchestre Hiram.
W.H.N. New-York, (360 mètres)
8.30 p.m.—Programme populaire.
W.O.R. Newark, (405 mètres)
5.15 p.m.—Concert d'orchestre.
6.00 p.m.—L'orchestre Halsey Miller.
W.I.P. Philadelphie, (509 mètres)
5.00 p.m.—Concert d'orchestre.
7.00 p.m.—L'orchestre Comfort.
9.15 p.m.—L'orchestre Le Royal.
W.F.I. Philadelphie, (395 mètres)
5.30 p.m.—L'orchestre Meyer Davis.
7.00 p.m.—Concert de studio
K.D.K.A. Pittsburg, (326 mètres)
5.30 p.m.—Concert d'orchestre.
W.G.Y. Schenectady, (380 mètres)
6.30 p.m.—L'orchestre Clover Club.
7.45 p.m.—Programme de chant et de violon.
W.G.R. Buffalo, (319 mètres)
5.30 p.m.—L'orchestre Lopez-Statler.
W.B.Z. Springfield, (337 mètres)
5.00 p.m.—L'orchestre Reisman.
6.40 p.m.—L'orchestre Copley-Plaza.
8.00 p.m.—Programme de chant.
W.N.A.C. Boston, (278 mètres)
7.00 p.m.—L'orchestre Boston American.

HEURE CENTRALE
K.Y.W. Chicago, (536 mètres)
6.00 p.m.—L'orchestre DeBabary.
7.00 p.m.—Concert de chant, de piano et d'orchestre.
W.M.A.Q. Chicago, (447.5 mètres)
5.30 p.m.—L'orchestre LaSalle.
W.G.N. Chicago, (370 mètres)
7.00 p.m.—Programme musical—L'orchestre Orfeie.
W.Q.J. Chicago, (448 mètres)
9.00 p.m.—L'orchestre Williams.
W.D.A.P. Chicago, (360 mètres)
6.00 p.m.—L'orchestre Drake.
9.00 p.m.—L'orchestre Jack Chapman.

HEURE DU PACIFIQUE
K.G.O. Oakland, (312 mètres)
5.30 p.m.—L'orchestre Art Hickman.
K.P.O. San Francisco, (423 mètres)
7.00 p.m.—L'orchestre Rudy Seiger.

PROGRAMME DE MERCREDI
W.E.A.F. New-York, (492 mètres)
5.00 p.m.—L'orchestre du Waldorf-Astoria.
6.30 p.m.—Marguerite Warneke, contralto.
8.00 p.m.—Programme musical.
8.45 p.m.—Edna McNary, pianiste.
W.J.Z. New-York, (455 mètres)
6.00 p.m.—L'orchestre Irving Seizer.
9.30 p.m.—L'orchestre Coleman.
W.H.N. New-York, (360 mètres)
8.30 p.m.—Programme populaire.
W.O.R. Newark, (405 mètres)
7.00 p.m.—Concert d'orchestre.
7.30 p.m.—Récital de piano et de chant.
9.00 p.m.—Fanfare militaire.
W.I.P. Philadelphie, (509 mètres)
5.05 p.m.—L'orchestre Duck King.
W.O.O. Philadelphie, (509 mètres)
6.30 p.m.—L'orchestre Vincent Rizzo.
7.15 p.m.—Récital d'orgue de Mary Vogt.
W.F.I. Philadelphie, (395 mètres)
5.30 p.m.—L'orchestre Meyer Davis.
K.D.K.A. Pittsburg, (326 mètres)
5.30 p.m.—Concert d'orchestre.
7.00 p.m.—Résultat des parties de baseball.
8.00 p.m.—L'orchestre Black Cat.
W.C.A.E. Pittsburg, (462 mètres)
5.30 p.m.—Concert d'orchestre.
8.30 p.m.—Quatuor vocal.
W.G.R. Buffalo, (319 mètres)
5.30 p.m.—L'orchestre Lopez-Statler.
8.00 p.m.—Programme de studio.
W.B.Z. Springfield, (337 mètres)
5.00 p.m.—Concert d'orchestre.
8.00 p.m.—Programmem musical.
10.30 p.m.—L'orchestre Reisman.

HEURE CENTRALE
K.Y.W. Chicago, (536 mètres)
6.00 p.m.—L'orchestre DeBabary.
W.G.N. Chicago, (370 mètres)
7.00 p.m.—Programme musical.
W.Q.J. Chicago, (448 mètres)
9.00 p.m.—L'orchestre Williams.
W.D.A.P. Chicago, (360 mètres)
6.00 p.m.—L'orchestre Drake.
9.00 p.m.—L'orchestre Jack Chapman.

HEURE DU PACIFIQUE
K.G.O. Oakland, (312 mètres)
4.00 p.m.—L'orchestre St. Francis.
K.P.O. San Francisco, (423 mètres)
2.30 p.m.—L'orchestre Jack Fait.
1.00 p.m.—L'orchestre Rudy Seiger.
7.00 p.m.—L'orchestre de l'hôtel Fairmount.
K.H.J. Los Angeles, (395 mètres)
6.00 p.m.—L'orchestre Art Hickman.

LE POSTE C. K. C. H.

Un concert du Chemin de fer national du Canada sera donné le 2 juillet prochain, à 8 heures p.m., au poste C.K.C.H. (435 mètres). Le programme sera le suivant: Marche, "The Woman Soldier", (Bombic); "The Pirate of Penzance" (Sullivan); Intermède: "Fragrance" (Ancliffe); Valse: "Wine, Woman and Song" (Strauss); et "Contes d'Hoffman", par l'orchestre du Château Laurier directement de l'hôtel Château Laurier.

SECONDE PARTIE

Concert rendu par les employés de la Metropolitan Life Assurance Company, Ottawa.

Soprano: "My Dear Soul", (Sanderson) et "Rose in the Bud", (Forster), Mlle H. Goodstone; Populaire: "Mindin' my Business", M. A. Swannington; Tenor: "My Task", (Ashford) et "Until", (Sanderson), M. A. C. Bender; Quatuor: "Musique Hawaïenne", Quatuor Metropolitain; Récitation: "Pelang", (Drummond), Mlle Patty Sowley.

Discours par M. A. F. C. Fisk, vice-président de la Metropolitan Life Assurance Company.

Mezzo-soprano: "From the Land of the Sky Blue Water", (Cadamn) et "In Rose Time", (Grey), Mlle Helen Horton; Piano: "Moonlight", (Beigel), Mlle Marie Waldon; Alto: "In the Garden of Tomorrow", (Depper) et "Wonderful One", (Whiteman), Mlle L. Hahn; Quatuor: "Musique Hawaïenne", Quatuor Metropolitain; Tenor: "Just Awearin" for you", (Bond) et "Little town in the Auld County Down", (Sanders), M. A. C. Bender; Récitation: "Lasca", (Duprez), Mlle Patty Sowley; Populaire: "California Here I Come", M. A. Swanningston.

TROISIEME PARTIE

Musique populaire de danse par l'orchestre du Château Laurier sous la direction de M. Jas. McIntyre.

ON RETROUVE UN ENFANT GRACE AU POSTE C. K. A. C.

Un enfant, se disant orphelin, se présenta l'autre jour chez une famille de S.-Jean, Que., et demanda à manger; après qu'on lui eut servi des rafraîchissements, il partit et entra dans la maison d'un voisin.

Quelques minutes plus tard, un des enfants de la maison fit fonctionner l'appareil radiotéléphonique et entendit ce qui suit: "Poste C.K.A.C., La Presse, Montréal. — Gaston Cardinal, 14 ans, est disparu de chez lui, à S.-Philippe-de-Laprairie, mercredi." Suivait la description. Quelques minutes plus tard, le directeur du poste C.K.A.C. recevait un appel téléphonique de S.-Jean l'avertissant que le jeune garçon avait été retrouvé.

Il avait quitté l'école mercredi matin; sa mère, après des recherches sans résultat, vint à Montréal et raconta ses troubles au directeur du poste C.K.A.C.

Jeudi soir, un premier appel fut envoyé par radio; il resta sans réponse. Vendredi, immédiatement après le concert de l'hôtel Mont-Royal, la description du garçon fut de nouveau envoyée dans l'air. Elle fut reçue par S.-Jean. On ne mit pas de temps à retrouver Gaston, qui fut aussitôt dirigé chez lui, à S.-Philippe-de-Laprairie.

PIQUE-NIQUE REMIS

En raison de la pluie de samedi et du temps incertain de la journée de dimanche, le pique-nique organisé par la France Républicaine, et qui devait avoir lieu dimanche, le 29 juin, a été remis au 6 juillet, au même endroit, au Parc Crawford, à Verdun.

Les enfants pleurent— ils veulent le

Fletcher's CASTORIA

MERE :—Le Castoria de Fletcher est un succédané inoffensif et agréable de l'huile de ricin, du parégorique, des gouttes pour la dentition et des sirops calmants, pour les bébés et les enfants de tout âge.

Pour vous protéger contre toute imitation, recherchez la signature de Chas. H. Fletcher

Mode d'emploi éprouvé sur chaque paquet. Recommandé par les médecins partout.

NOUVELLES DE LA NAVIGATION

Durant la saison de 1924, sur le Saint-Laurent, les navires rivalisent pour le transport des personnages distingués. L'année dernière, l'"Empress of France", du Pacifique Canadien, obtenait haut la main les lauriers en transportant d'Angleterre au Canada, Son Altesse le Prince de Galles. Cette année, aucun membre de la famille royale n'a traversé l'océan jusqu'à présent, et aucun navire n'a obtenu le degré de distinction qu'obtint l'"Empress of France" en 1923. Cependant, pour ce qui concerne la traversée continuelle de voyageurs éminents, nous pouvons dire que l'"Empress of Scotland", du Pacifique Canadien a obtenu la palme. Lorsqu'il partira de Québec demain pour Cherbourg, Southampton et Hambourg, il aura à son bord un nombre d'hommes en vue tels que: M. Ludwig Lefison, de New-York, sir Glynn West et lady West, sir E. Jenner Verral, M. Alfred Cox, O.B.E., M. E. W. Beatty, C.R., président du Pacifique Canadien. Il y aura en outre un nombre d'avocats qui partent à bord de l'"Empress of Scotland" afin de se rendre au congrès des associations du barreau en Angleterre, et nombre d'autres.

Les Montréalais à bord sont: Mme James Wilson, Mlle Florence Andrew, M. et Mme R. Boronow, M. et Mme A. B. Brodie, M. et Mme Garpent, Edward Mackay, Marcel Louis, Mme Robert Loring, Mme A.-S. Lea, R. Isaac Lande, Arthur-H. Keyes, Mme Mabel Roberts et sa fille Dorothy, Desmond Welsh, Mme Frank, Mlle E.-C. Stephen et Mme Walker.

L'"AUSONIA"

L'"Ausonia", de la ligne Cunard, qui avait été retardé une semaine en Europe, arriva à Montréal (quand) après-midi; il est reparti lundi, à 3 heures a.m. Pendant les 30 heures qu'il a été dans le port, le navire a débarqué 200 tonnes de marchandises et 150 passagers, et il a pris à son bord une cargaison de 4,000 tonnes et 700 passagers. Parmi ces derniers, on remarque les Montréalais suivants: Mme R. Bessette, Mlle Gisèle Bessette, Mlle Florence de Haitre, Mlle A. de Rousey, Mme E.-L. Gélineau, M. et Mme Hudson, M. S. Issautel, A. Laliberté, Robert Mackay, A. Méthot, Mme J.-F. Poulliot, Mlle Jean Rolland, Mlle M. Sylvestre, M. et Mme Valade.

DES PROMOTIONS AU PACIFIQUE CANADIEN

On annonce plusieurs promotions importantes dans le service des télégraphes du Pacifique Canadien, que dirige depuis plusieurs années, avec le titre de gérant-général, M. J.-D. McMillan.

M. W.-D. Neil, depuis 1922 assistant-gérant du réseau télégraphique de l'Est, devient assistant-gérant du réseau de l'Ouest avec bureaux à Winnipeg. Il est remplacé à Montréal par M. J. Mitchell, jusqu'ici surintendant de la division de l'Est. M. H.-S. Ingram, surintendant du trafic et des taux à Winnipeg, succède à M. Mitchell, tandis que M. A.-J. Clark, qui depuis 1911 était agent des télégraphes à Vancouver, remplace M. Ingram. Ces changements qui viennent en vigueur le 1er juillet, sont amenés par la mise sur la liste des pensionnaires de M. W. Marshall, assistant-gérant du réseau télégraphique de l'Ouest.

M. W.-D. Neil entra au service du Pacifique Canadien en 1905, à Calgary. Après diverses promotions, il était nommé surintendant des télégraphes à Montréal en 1916. Transféré à Toronto avec le même titre en 1918, il devenait assistant-gérant du réseau télégraphique de l'Est en 1922.

M. J. Mitchell débuta comme télégraphiste du Pacifique en 1886 et M. H.-S. Ingram en 1903, tandis que M. A.-J. Clark est à l'emploi de la compagnie depuis 1896.

NOUVELLES OUVRIERES

D'après le rapport du département fédéral du travail, 1,395 accidents mortels se sont produits dans les établissements industriels du Canada, en 1923, contre 1,128 l'année précédente. Le pourcentage des accidents mortels a été le suivant: transports et services publics 28.2, industries manufacturières 14, mines 13.8, industrie des bois de charpente 13.8, agriculture 9.2.

Parmi les employés des chemins de fer, dont de nombre s'élève à 135,887, les accidents ont dépassé un pour mille. Dans l'industrie manufacturière, 54 accidents mortels ont été dus à l'emploi des machines et 15 à l'outillage électrique.

Le nombre des décès résultant des accidents dans les mines de charbon a été de 113, trente-cinq décès étant dus aux explosions.

EMPLOYES DE TRAMWAYS

Les négociations entre la compagnie des tramways de Montréal et le comité des employés nommé par l'union internationale No 790, pour la réglementation des conditions de travail, touchent à leur fin. D'après les indices, ces négociations aboutiront à un résultat tangible, qui sera de nature à satisfaire les deux parties. Dès que le règlement sera terminé, et que le contrat de travail sera signé entre la compagnie et l'union internationale, les employés seront convoqués en assemblée extraordinaire, pour prendre connaissance des rapports des comités.

M. P.-J. Shea, de Détroit, membre de l'exécutif général de l'union internationale des employés de tramways d'Amérique, est actuellement à Montréal, en mission, dans l'intérêt de l'organisation. M. P.-J. Shea sera l'un des orateurs à la prochaine assemblée de l'union des employés de tramways. Il est possible qu'une fête "en famille", comme on sait si bien les organiser aux tramways, sera donnée en l'honneur du distingué visiteur, avant son départ.

FERBLANTIERS-COUVREURS

L'union internationale No 116 des ferblantiers-couvreurs tiendra une très importante assemblée, demain soir, à 8 h. aux quartiers généraux de la Construction, 417 Ontario est. Les préparatifs, pour la tenue du grand congrès international des ferblantiers d'Amérique, qui s'ouvrira à Montréal, le 21 courant, marchent à grands pas. Le comité de réception fera un rapport complet du programme des amusements et distractions qu'on se prépare à offrir aux visiteurs, durant leur séjour dans la métropole du Canada. Tous les membres sans exception, sont convoqués à cette assemblée, qui sera l'avant-dernière avant le congrès. Les officiers, pour mener l'oeuvre à bonne fin, ont besoin de l'encouragement et des conseils de tous les membres. Les délégués de Montréal au congrès sont MM. W. Wilkinson, Jos. Boivin, J.-P. Forgues, et J.-A. Beland. Demain soir, sera la dernière assemblée à laquelle les nouveaux membres seront initiés au taux de faveur de $3.00, postérieurement la dernière chance.

MACONS NATIONAUX

L'union canadienne des maçons convoque d'urgence tous ses membres en assemblée générale, pour ce soir, 1er juillet à 8 h. Tous les membres doivent y être présents, sans faute, pour recevoir le rapport du trésorier, et discuter des questions graves concernant l'union. Par ordre du secrétaire: A. Beauvais.

REUNIONS POUR CE SOIR, 1er MARDI DU MOIS:

TEMPLE DU TRAVAIL: 303 Saint-Dominique:
Union canadienne des maçons.
QUARTIERS DE LA CONSTRUCTION: 417 Ontario est:
Union internationale No 359 des peintres.
Union No 134 des chaudronniers.
Union No 16673 des employés du gaz.
SALLE GAREAU: 246 Maisonneuve:
Conseil conjoint No 17 des cordonniers de la B. & S. W. U.
SALLE ALLIANCE NATIONALE: 295 Beaudry.
Union internationale No 21 des mouleurs.

DE BELLES FETES DE FAMILLE, A HOCHELAGA

Ces jours derniers, a eu lieu, chez M. Ludger Mongeau, 477 rue Joliette, une belle et touchante fête religieuse, à l'occasion de la première grand'messe de leur fils aîné, Gérard, O.M.S., revenu dans sa famille après cinq années d'études en France. La messe fut chantée à l'église de la Nativité d'Hochelaga, à 11 heures. Le Père Mongeau était assisté de M. l'abbé Jos.-Edouard Gauthier, son cousin, et de M. l'abbé LePailleur, neveu de Mgr Georges LePailleur, curé de la paroisse.

Le sermon de circonstance fut prononcé par Mgr LePailleur, qui décrivit la grandeur et la bonté de la vocation du missionnaire oblat.

LE R. P. GERARD MONGEAU, O.M.I., qui a chanté sa première grand'messe, à l'église d'Hochelaga.

La messe fut suivie du dîner à la maison du nouveau prêtre. Tous les parents y assistèrent. Plusieurs beaux cadeaux lui furent présentés.

A 3 heures, le Rév. P. Mongeau porta le Saint-Sacrement, à la procession de la Fête-Dieu.

L'université d'Ottawa, où le nouveau missionnaire a fait ses études, était représenté par le Rév. Père Pelletier.

Parmi les invités, on remarquait: M. l'abbé Jos.-E. Gauthier, M. l'abbé Pelletier, MM. et Mmes D. Gauthier, A. Mongeau, M. Christin, H. Gauthier, H. Dupras, S. Christin, J. Picard, J. Gareau, Mme veuve A. Mongeau, A. Blanchard, E. Dupras, R. Dupras, A. Sansfaçon, P.-P. Sansfaçon, A. Blanchard, F. Mongeau, Germaine, Aline, Rolande, Lucienne, Thérèse, Madeleine, Marie Françoise, Léo, Gaston, Jacques, Paul, Romain, Marcel Mongeau, J. Sullivan, Jeanne, Gabrielle, Lucienne, René, Marcelle Gauthier, Juliette Robert, Christin, Marguerite, Lucien, Maurice Gareau, Perle Blanchard.

LA MAISON DE PLACEMENTS
C. M. Cordasco & Compagnie
COURTIERS EN CHANGE ETRANGER
Immeuble Marcil Trust
290, rue St-Jacques, Montréal, Canada.

Téléphones
Longue Distance
Main 4924-4925

Spécialistes en
Obligations municipales
et de Gouvernements
Etrangères

PROFITS DANS LES OBLIGATIONS DU GOUVERNEMENT FRANÇAIS

Par suite de la baisse récente du franc français et après avoir étudié la forte situation financière de la France, nous croyons qu'en achetant ces excellentes obligations gouvernementales aux taux actuels, vous avez une occasion que vous ne pouvez laisser passer de faire rapidement de très gros profits.

Ces obligations

LE COURRIER DE COLETTE

D.—Quelles sont les règles à suivre pour photographier avec un kodak ordinaire, j'ai pris six poses et les pellicules (films) sont complètement noirs. —UN LECTEUR ASSIDU

R.—C'est parce que vos films ont été exposés à la lumière sans doute. Procurez-vous, dans une pharmacie ou autre magasin où l'on vend des accessoires de photographes, un livret où est expliquée la manière de photographier; on vous le donnera sans frais.

D.—Me ferais-je remarquer en mettant sur ma tête un voile au lieu d'un chapeau pour assister à la messe dans l'école où je demeure; serait-ce un voile blanc ou noir, et s'en vend-il tout faits? —QUI AIME LA CONFITURE

R.—Je ne crois pas que l'on vous remarque. Mettez un voile noir que vous pouvez faire vous-même avec une verge carrée de mousseline de soie ou de tulle.

D.—Que convient-il de donner comme cadeau d'anniversaire à une jeune fille de 20 ans?—VIOLETTE BLANCHE

R.—Tout peut se donner à une jeune fille de 20 ans: bijoux, fleurs, bracelets, parfum, livres, musique, objet de toilette, accessoires de sport, que sais-je? Consultez les goûts de celle à qui vous destinez le présent et voyez la somme que vous pouvez y mettre; le choix se fera tout seul.

D.—Quel est le procédé pour enlever une tache de banane sur une robe de crêpe gros bleu?—ERNESTINE

R.—Versez de l'eau chaude sur la tache sans frottez, puis repassez humide sous une mousseline.

D.—Que veulent dire les noms Edesse, Emery et Maurice?—J'AIME EDESSE

R.—Edesse, celle qui règne sur les hommes; Emery, tenace; Maurice, celui qui a le teint brun.

D.—Comment porte-t-on le deuil d'une mère après un an?—UNE ABONNEE

R.—Après un an, on peut prendre le demi-deuil, c'est-à-dire porter du blanc et du gris.

D.—Pour une jeune fille de 18 ans, est-il plus de mode de faire un chignon ou de porter les cheveux frisés sur le cou; elle ne veut pas les faire couper?—BIEN PRESSÉE

R.—A cet âge, on peut porter un chignon.

D.—Ma petite fille a attrappé des poux, comment puis-je les détruire, car elle a de beaux cheveux blonds que je ne voudrais pas abîmer—UNE JEUNE MERE

R.—Servez-vous d'abord du peigne fin et lavez les cheveux de l'enfant avec une eau chaude savonneuse, rincez-les abondamment et dans la dernière eau, mettez un peu d'alcool; je crois que ce procédé détruira parfaitement les hôtes indésirables.

D.—Puis-je me dispenser de m'acheter un costume pour me marier, vu que j'ai un grand manteau neuf? Je me marie en juillet?—VOUS ME RENDREZ GRAND SERVICE

R.—Vous pouvez vous marier en robe et mettre votre grand manteau pour voyager. Ce sera très bien.

Colette

MARIUS – RAISON MAJEURE!

UN CAMION PASSE SUR UN ENFANT ET LE TUE

Le coroner McMahon doit tenir une enquête dans le cas de Aimé Shayer, 12 ans, 531 rue Saint-Ambroise, qui a été tué par un camion, hier midi, alors qu'il était en compagnie de son frère. Tous deux étaient partis pour transporter une charge de vieux fer, lorsqu'en arrivant à la rue Saint-Patrice, près de la rue Hamilton, ils crurent qu'un de leurs pneus s'était dégonflé. Le jeune garçon se pencha au dehors du camion pour s'assurer de la chose et il perdit l'équilibre et la roue d'arrière lui passa sur le corps. Le blessé fut ramené chez lui, mais il expira au cours du trajet. On croit que l'enfant a succombé à des lésions internes.

L'ADMINISTRATION DE LA CITE DE SHAWINIGAN

(Du correspondant de la PRESSE)

Shawinigan Falls, 1er juin — Le rapport du gérant Valiquette pour le mois de mai contient les renseignements suivants :

Le revenu total pour les 11 premiers mois de l'année fiscale fut de $225,057.37 tandis que les dépenses furent de $220,122.88, laissant ainsi un solde au crédit de $4,934.49. Le 30 avril le surplus était de $5,593.18 de sorte qu'il a diminué de $658.69. Ceci comprend certaines réserves pour comptes accrus et dépréciation.

Le premier mai étant la date de l'échéance semi-annuelle pour l'intérêt et le rachat des obligations, il a été payé un montant de $60,610 dont $44,510 pour l'intérêt et $16,100 pour le rachat des obligations des différents règlements. Le 30 mais, la cité avait en banque et en caisse la somme de $22,766.98.

Durant le mois il a été dépensé la somme de $13,305.72 pour l'exécution de certains travaux prévus par le règlement d'emprunt. Les principaux travaux commencés furent la nouvelle conduite d'eau sur la 1ère Rue et le Broadway, le pavage de l'avenue Transmission, les améliorations au parc et les améliorations à la côte de la Baie Shawinigan.

Les dépenses d'entretien et d'administration pendant le mois se sont montées à $19,774.19, comparé à $21,799.08 en avril et $21,444.45 en mai précédent.

Le 19 mai, la cité de Shawinigan Falls a reçu la visite de Lord Byng de Vimy, gouverneur général du Canada. Il y eut réception officielle présidée par le maire et visite des institutions scolaires ainsi que certains points intéressants de la cité.

Durant le mois, 25 permis de construction ont été donnés pour une valeur totale de $64,140.

Certains amendements furent faits au règlement de construction, le principal étant le fait d'autoriser la construction de hangars ou autres dépendances dans le district "A" avec permission de couvrir ces dépendances avec des matériaux incombustibles.

Le département de la police a répondu aux appels suivants : 64 appels sans arrestation; 12 personnes ivres conduites à domicile; 2 arrestations pour ivresse; 4 plaintes pour vol; 8 mandats d'arrestation; 1 enfant conduit à la réforme; 2 subpoenas signifiés; 7 mandats de perquisition; arrestation pour insultes aux passants et autres raisons 5.

Durant le mois la brigade du feu a répondu à 11 appels comme suit : 5 feux de cheminée, 2 pour causes inconnues; 2 tuyau surchauffés; 1 poêle à l'huile surchauffé; 1 fausse alarme.

666
est une ordonnance pour
Rhumes, grippe, fièvre dengue, constipation, migraine et fièvres malariales.
180m.Vn

COMPAGNIE DES TRAMWAYS DE MONTREAL

HORAIRE DU SERVICE SUBURBAIN POUR 1924

LACHINE

De la Côte St-Paul, service de 15 minutes de 5.00 a.m.
De la Place d'Armes (Bureau de posts service de
15 minutes de 5.30 a.m. à 6.00 a.m.
7 minutes de 6.00 a.m. à 8.30 a.m.
15 minutes de 8.30 a.m. à 4.30 p.m.
7 minutes de 4.30 p.m. à 7.45 p.m.
15 minutes de 7.45 p.m. à 12.00 p.m.
40 minutes de 12.00 a.m. à 12.40 a.m.
Dernier tramway pour Lachine à 12.40 a.m.
De Lachine (Stoney Point) service de
15 minutes de 5.30 a.m. à 5.45 a.m.
7 minutes de 5.45 a.m. à 8.23 a.m.
15 minutes de 9.23 a.m. à 4.08 p.m.
7 minutes de 4.08 p.m. à 8.38 p.m.
15 minutes de 8.38 p.m. à 12.53 a.m.
40 minutes de 12.53 a.m. à 1.30 a.m.
Dernier tramway de Lachine à 1.30 a.m.

BORDEAUX — MONTREAL-NORD

De Bordeaux, service de
10 minutes de 5.50 a.m. à 9.00 a.m.
20 minutes de 9.00 a.m. à 9.20 a.m.
15 minutes de 9.20 a.m. à 4.50 p.m.
10 minutes de 4.50 p.m. à 8.20 p.m.
20 minutes de 8.00 p.m. à 8.20 p.m.
15 minutes de 8.20 p.m. à 1.07 a.m.
Dernier tramway de Bordeaux à 1.07 a.m., à Ahuntsic seulement.
De Montréal-Nord, service de
10 minutes de 5.35 a.m. à 8.45 a.m.
15 minutes de 8.45 a.m. à 4.45 p.m.
10 minutes de 4.45 p.m. à 7.45 p.m.
15 minutes de 7.45 p.m. à 1.15 a.m.
Derniers tramways de Montréal-Nord à 1.00 a.m. et 1.15 a.m. à Ahuntsic seulement.

ST-LAURENT ET CARTIERVILLE

Des avenues Mont-Royal et du Parc, service de
15 minutes de 5.00 a.m. à 4.45 a.m.
10 minutes de 6.45 a.m. à 8.15 p.m.
15 minutes de 8.15 p.m. à 9.00 p.m.
30 minutes de 9.00 p.m. à 1.00 a.m.
Dernier tramway pour Cartierville à 1.00 a.m.
De Cartierville, service de
15 minutes de 5.30 a.m. à 6.30 a.m.
10 minutes de 6.30 a.m. à 9.00 p.m.
15 minutes de 9.00 p.m. à 9.45 p.m.
50 minutes de 9.45 p.m. à 1.45 a.m.
Dernier tramway de Cartierville à 1.45 a.m.

BOUT DE L'ILE

Des rues Lasalle et Notre-Dame, service de
60 minutes de 5.00 a.m. à 12.00 minuit
Du Bout de l'Ile, service de
60 minutes de 6.00 a.m. à 1.00 a.m.

TETREAULTVILLE

Des rues Lasalle et Notre-Dame, service de
15 minutes de 5.50 a.m. à 9.00 a.m.
30 minutes de 9.00 a.m. à 3.00 p.m.
15 minutes de 3.00 p.m. à 7.00 p.m.
30 minutes de 7.00 p.m. à 12.00 minuit

POINTE AUX TREMBLES (par Notre-Dame)

De la rue Notre-Dame et 1ère Avenue, service de
15 minutes de 5.06 a.m. à 4.00 p.m.
7 minutes de 4.00 p.m. à 6.45 p.m.
15 minutes de 6.45 p.m. à 7.30 p.m.
20 minutes de 7.30 p.m. à 12.10 a.m.
30 minutes de 12.10 a.m. à 1.40 a.m.
Dernier tramway pour Pointe-aux-Trembles à 1.40 a.m.
Dernier tramway de Pointe-aux-Trembles à 2.10 a.m.
De 7.00 à 8.45 a.m. et de 4.45 à 6.15 p.m. Tramways supplémentaires à la Place d'Armes et de la Place d'Armes.
67-m,v,n

MAISONS D'EDUCATION

APPRENEZ L'ANGLAIS EN Etudiant 15 minutes par jour
sans professeur. Résultats surprenants après quelques leçons. Succès garanti, par écrit.
UNIVERSAL INSTITUTE,
125E, 86 St. (Dept. 152) New-York
Ecrire pour renseignements. 300-nA

L'Anglais Enseigné par la Poste
25c LA LEÇON
Toute dernière méthode. Résultats surprenants en quelques semaines.
Je garantis par écrit faire lire, écrire et parler mon élève en anglais dans l'espace de 40 leçons. Etabli il y a 12 ans.
Ecrire pour détails :
MLLE BLANCHE FISHER,
1264 Ave. Lexington, Dept. 60
New-York 232-n A

Beauté satisfaite
L'emploi de la Crème Orientale de Gouraud vous donnera toujours cette assurance que votre beauté a été portée à son plus haut point de perfection.
Échantillon envoyé franco contre 15 cents
Ferd. T. Hopkins & Son
Montreal
Crème Orientale de Gouraud

CUNARD
ANCHOR
ANCHOR-DONALDSON
LES PLUS GROS NAVIRES A PASSAGERS SUR LE ST-LAURENT
(comprenant les frais de transport par voie ferrée de Montréal à Québec).
QUEBEC—QUEENSTOWN
LIVERPOOL
5 juillet, 7 août, 4 sept. . . . Caronia
21 août, 18 sept., 16 oct. . . Carmania
Montréal — Plymouth — Cherbourg
Londres
12 juillet, 16 août, 20 sept. . . . Andania
26 juillet 30 août 4 oct. . . . . Antonia
2 août, 6 sept., 11 oct. . . . . Ausonia
MONTREAL — GLASGOW
4 juillet, 1er août, 29 août . . . Athenia
18 juillet 15 août 12 sept. . . Saturnia
8 août, 5 sept., 3 oct. . . . . Cassandra
DE NEW-YORK
Cherbourg et Southampton
2 juillet, 20 août, 10 sept. . . Mauretania
9 juillet, 6 août, 27 août . . . Aquitania
12 juillet, 13 août 3 sept. . . Berengaria
PLYMOUTH CHERBOURG
LONDRES
3 juillet, 9 août, 13 sept. . . Lancastria
10 juillet, 23 août, 11 oct. . . . Albania
27 sept. . . . . Saxonia
QUEENSTOWN LIVERPOOL
5 juillet . . . . . Carmania
12 juillet, 7 août, 6 sept. . . . Laconia
19 juillet, 23 août, 20 sept. . . Scythia
9 août, 9 sept. 9 oct. . . . . Franconia
LONDONDERRY — GLASGOW
3 juil. (croisière de la Méditerranée) 9 sept. . . . Tuscania
5 juillet, 6 août, 6 sept. . . . Cameronia
12 juillet, 9 août, 13 sept. . . Columbia
19 juillet 30 août 27 sept. . . Assyria
26 juillet, 21 août, 20 sept. . . California
DE BOSTON
Queenstown — Liverpool
5 juillet, 7 août, 6 sept. . . . Samaria
20 juil., 24 août, 21 sept. . . . Scythia
Renseignements complets de THE ROBERT REFORD Co. Ltd. Montréal, ou chez les agents locaux.

PRÉVIENT CAPSULES ENRAYE
MOTHERSILL
CONTRE LE MAL DE MER
Prévient et enraie positivement les malaises dans les airs, sur les TRAINS et en MER, sinon l'on vous remet votre argent. 75c et $1.50 la boîte chez les principaux pharmaciens du monde entier.
MOTHERSILL REMEDY CO., LTD. Montréal, Londres, New-York, Paris
298-n

FIEVRE DES FOINS
Soulagée par la
NAZALINE
269-m.v.n

OXYDONOR
Le seul véritable
Evitez les imitations frauduleuses
Demandez notre livret gratuit
Dr H. Sanche & Cie
364, ouest, rue Ste-Catherine, Montréal, P. Q.
94-m.t.v.n

C3IHF
Places d'eau de la côte du MAINE
Portland — Old Orchard Kennebunk
Là vous pouvez jouir d'une temperature fraiche pendant les jours les plus chauds; les vents doux de l'Atlantique y apportent l'air salin de la mer.
Tennis—golf—promenades à cheval—pêche—natation—danse tous les soirs.
Hotels luxueux, mais sans faste. Maisons de pension ou chalets sur le bord de la mer font des résidences d'été idéales.
TRAIN DE FIN DE SEMAINE, COMPOSE EXCLUSIVEMENT DE WAGONS-LITS, quitte Montréal à 8.50 p.m. le vendredi soir. — Wagons-lits réguliers et à compartiments.
TRAIN DU JOUR (dimanche excepté) un train pour Portland quitte Montréal à 9.05 a.m., auquel est attaché un wagon-salon-restaurant.
TRAIN DE NUIT (vendredi excepté) un wagon-lit est attaché au train de 8.00 p.m., à destination de Portland, Old Orchard et Kennebunk.
Pour réservations et plus amples informations, adressez-vous à tout agent du Pacifique Canadien.
Procurez-vous une brochure descriptive des plages du Maine.
Canadian Pacific

Costumes de Bain Premier Etage
625 Ste Catherine Est Angle Mansfield
AU BON MARCHÉ
LETENDRE, LIMITÉE
BELL EST 9771
Ouvert de 9 A.M. à 6. P. M.

Les Plus Nouvelles
BLOUSES
en tricolette de fantaisie offertes demain à
$2.75
Faites dans le modèle casaque se portant par-dessus la jupe; encolure ronde et manches ¾.
Et choix de nuances en vogue cet été: *Soleil, coco, bleu japonais, orchidée, sable, noir, zinc, pomme sauvage, blanc.*
Notre prix très spécial $2.75
Tailles: 36 à 42. —Premier étage.

Camisoles et Combinaisons
.49 CHACUNE
Valeurs jusqu'à $1.00
Fraîches camisoles d'été, en tricot de coton blanc, garnies de dentelle; encolure ronde ou en V. Sans manches; taille 38 seulement.
Aussi combinaisons en tricot blanc, manches courtes ou sans manches et bas garni de dentelle. Taille 38. Un seul prix .49 chacune.

Robes de Nuit
SPECIAL .89
Jolies robes de nuit; en mulle rose légère mais durable. Encolure ronde et petits plis ruchés en avant. Tailles pour dames. Spécial .89 chacune.

Cache-corset et Caleçons
.39 CHACUN
Cache-corset en fin coton blanc avec haut garni de dentelle et d'entre-deux, finis de ruban. Et caleçons en coton blanc, avec large volant au bas. Un seul prix .89 chacun.
—Premier étage

Séries désassorties de
C-O-R-S-E-T-S
valant jusqu'à $8.00. En vente à $2.98
Une occasion unique de vous procurer un corset de haute qualité à environ la moitié de sa valeur.
Six modèles différents et deux des meilleures marques sur le marché: Nemo (tailles 24 à 36) et C/C à la Grâce (tailles 25 à 31). Un seul prix de vente, chacun $2.98
—Premier étage.

Flanelle Ivoire
Le tissu en vogue pour costumes d'été et jupes.
54 pouces de largeur. Notre prix spécial—$1.95
Flanelle à fond blanc avec quadrillés de couleurs—$2.85 la verge.
Flanelle blanche avec larges rayures grises—$3.50
—Rayon des étoffes à robes.
—Rez-de-chaussée.

BANDEAUX "HALO"
Jolis bandeaux de couleurs, avec filet; appropriés pour le tennis et l'auto .25 et .39
Band-o-net avec ruban .49
Bandeaux de jersey, sans filet, dans un grand choix de rayures de couleurs, .49, .59 et .69.
—Allée centrale
MARABOUT
Vous pourrez vous faire de jolis tours de cou, à peu de frais, avec ce marabout — léger comme du duvet et riche comme la fourrure. Blanc, noir, brun, gris et coco. La verge, .49 et .75.
—Allée centrale

Tricolette à Brins Tirés
SPECIAL
$1.49
LA VERGE
La dernière nouveauté pour robes et blouses.
Cinq nuances au choix—Airedale, bleu japonais, bleu marin, coco, zinc—ainsi que noir et blanc.
36 pouces de largeur.
Notre prix spécial—$1.49 la verge.
—Rayon de la soie.
—Rez-de-chaussée.

MERCERIE D'ETE
Le temps des chaleurs est supporté avec beaucoup plus de confort par l'homme qui a un bon assortiment de
Chemises, sous-vêtements, cravates, chaussettes, etc.
—et c'est la fonction de notre magasin des hommes de vous fournir toutes ces choses, aux plus bas prix possibles.

Venant d'Arriver !
RATINE
DE FANTAISIE
.98
Valeur de 1.75
Grands quadrillés ajourés et jolies combinaisons de couleurs vives telles que bleu royal, orange, rouge, tan, Nil, gris, jaune, vert. 38 pouces de largeur. Spécial, la verge .98

Crêpe Coton et Soie
SPECIAL .59
Beau tissu souple pour robes et blouses. Nuances: vieux rose, sable, bleu Alice, pêche, mauve, rose, blanc et noir.
36 pouces de largeur. Spécial, la verge .59

Voile Ratiné
valant $2.25 $1.59
Beau voile avec grands quadrillés ratinés en blanc sur fond pêche, rouge, mauve, rose, bleu pâle, jaune, noir et blanc. 38 pouces de largeur. Spécial $1.59 la verge.
L'ANNEXE DU REZ-DE-CHAUSSEE.

FEUILLETON DE LA "PRESSE"

LE SECRET TERRIBLE OU LE DIAMANT TRAGIQUE

PAR J. DE MAISONNEUVE

Reproduction de la Presse Associée

21 (Suite)

A onze heures, Narjac annonça qu'il se coucherait volontiers. Aussitôt Lénore donna des ordres pour qu'on conduisit son hôte à la chambre qu'on lui avait préparée.

—Vous serez bien chez vous, lui dit la jeune femme avec un joli sourire. Votre appartement est situé dans l'aile droite au rez-de-chaussée, et il se compose d'une chambre et d'un petit salon. Je suis sûre que ce coin paisible vous plaira et que vous resterez quelque temps parmi nous.

La femme de chambre, celle que Lénore suspectait, s'avança un bougeoir de cuivre à la main prête à conduire Alexandre Narjac à sa chambre.

—Merci, merci, ma belle enfant. Je connais le château au moins aussi bien que vous, vous pouvez vous retirer.

La soubrette se retira en silence, après avoir déposé sa bougie sur la table.

—Allons, m'accompagnes-tu, Romain? Je veux te montrer quelque chose d'intéressant.

Les deux amis s'éloignèrent.

—Tu comprends bien, fit Narjac, en passant son bras sous celui de Romain que je ne voulais pas me coucher et m'endormir comme un vieil inutile que je suis sans te conseiller de partir dès demain matin. Il est urgent de calmer tes créanciers, car la moindre imprudence de leur part révélerait à ta pauvre petite femme ta situation. Il est urgent de calmer tes créanciers, car la vérité ne pourrait que la rendre malheureuse.

—Ne crains rien, c'était bien mon intention.

Je vais passer quelques heures à mon laboratoire pour mettre mes comptes en règle et dès le jour, je me jette dans le premier train pour Paris. Là, je verrai mon plus gros et plus dangereux créancier.

Nous nous arrangerons sûrement.

Allons, à demain, mon bon Narjac, je rentrerai pour déjeuner. Dors bien et encore une fois sois assuré de toute ma gratitude.

Ils se serrèrent la main et se quittèrent.

Romain, avant de rentrer à son laboratoire, prévint Lénore qu'ayant à travailler une partie de la nuit, il resterait probablement à son laboratoire jusqu'au matin.

Et comme la jeune femme habituée pourtant à ces veillées laborieuses, qui la privaient de son mari, montrait une grande tristesse, Romain la gronda doucement.

—Voyons, ma chérie, tu n'es pas raisonnable; tu sais bien que j'ai une grosse expérience en train, que j'ai besoin de surveiller minutieusement. De plus, je pense partir demain matin de très bonne heure pour me rendre à Paris où plusieurs affaires urgentes nécessitent ma présence. Mais je serai de retour pour déjeuner, et si ma petite Lénore est bien gentille je lui réserve une belle surprise.

Oh! Romain, remets ton voyage, je ne sais pourquoi, je me sens tout apeurée ce soir. Viens, ne monte pas à ton laboratoire.

Le chimiste ne savait point à l'ordinaire opposer un refus aux prières de son adorée Lénore; mais pressé par la crainte de voir ses terribles créanciers mettre leurs menaces à exécution, il refusa de céder aux sollicitations de la jeune femme.

—Non, c'est impossible, mon rendez-vous est donné, je ne saurais y manquer. Tu es vraiment trop enfant, ma chère mignonne. Allons, va te reposer et ne songe qu'à faire de doux rêves, près de notre jolie petite Diane, qui dort comme un petit amour bien sage dans son berceau.

Lénore n'insista pas, mais elle serra convulsivement son mari dans ses pras comme si elle eût craint qu'on ne vînt le lui enlever et, toute triste, elle se retira dans sa chambre.

Pendant quelques minutes, Romain se demanda s'il n'allait pas renoncer à ce voyage qui peinait tant sa chère petite femme; mais la vision des huissiers venant procéder à une saisie mobilière lui fit surmonter sa faiblesse.

—Demain, elle n'y pensera plus, murmura-t-il, tout cela n'est qu'un enfantillage de femme nerveuse. Il faut que je parte, je partirai.

Romain se dirigea donc vers son laboratoire situé dans l'aile droite du château, juste la porte opposée à celle occupée en ce moment par son ami Alexandre.

Bravement, il s'installa devant sa table de travail et se mit à aligner des chiffres.

Tout en comptant, il parlait:

—Oui, je puis arranger mes affaires et recouvrer la tranquillité... voyons, nous disons: 5,000 Etienne, c'est le plus conciliant; 10,000 à cette canaille de Péruchon. Celui-là est intraitable, et je serai heureux de m'en débarrasser.

A mesure qu'il passait en revue ses créanciers, Romain mettait sous enveloppe de petites liasses de billets de banque, préparant ainsi ses versements du lendemain.

—Cet excellent Narjac, comme il m'a offert spontanément son concours. Ah! le brave ami, on dirait qu'il est tombé ici tout exprès pour me tendre la main.

Il était très tard lorsque le chimiste son dernier compte vérifié, ferma sa dernière enveloppe.

Trois coups sonnèrent lentement à la vieille horloge de bois, dont le balancier lançait dans la nuit paisible son monotone tic-tac.

—Oh! s'écria Romain, déjà trois heures, et je dois me lever à six heures, si je veux aller prendre à Fontainebleau le rapide de sept heures.

"Bah! trois heures de sommeil et de bon sommeil, car je me sens heureux et rassuré, me suffiront bien.

Ce disant le chimiste se jeta tout habillé sur le large divan, où il avait plus d'une fois dormi durant les nuits fiévreuses de ses vaines recherches.

Selon son habitude, il avait entr'ouvert les battants de la haute croisée de son cabinet de travail pour que l'air pur entrât librement.

Une première torpeur commençait à peine à l'envahir qu'il fut tiré de son sommeil par un cri aigu...

Il se releva, prêta l'oreille et se penchant à sa fenêtre écouta longuement.

Rien ne troublait le calme de la campagne, tout dormait. A pas étouffé il se glissa jusqu'à la porte de Lénore. Un souffle régulier et très doux lui parvint par l'huis entrebaillé.

—Décidément, je rêvais, murmura Romain, qui regagna sa couchette.

Le lendemain, habillé à la hâte, le chimiste partait la poche garnie des vingt-cinq mille francs de Narjac. Il marchait d'un pas allègre, songeant que dans quelques heures il allait revenir heureux, apaisé, plus confiant que jamais dans l'avenir.

Pauvre Romain qui croyait l'horizon éclairci alors qu'il allait devenir plus mystérieux que jamais.

CHAPITRE VII

UN CRIME MYSTERIEUX

Ce pauvre Romain, songeait Narjac, en regagnant son appartement, une belle chambre très vaste située au rez-de-chaussée et qui lui rappelait un monde de souvenirs.

En effet, c'était là, qu'il couchait lorsqu'un jour de congé le ramenait à Cérisolles, près de cette bonne madame Diane qui avait été pour lui une manière d'exquise maman.

Lénore, à qui son mari avait fourni ce détail, avait donné l'ordre de préparer cette pièce pour que l'ami de son cher Romain retrouvât un peu de ses bonnes émotions d'enfant.

La chambre qui n'était plus occupée depuis longtemps conservait son aspect d'autrefois, avec ses meubles vieillots, ses gravures jaunies, son tapis fané et son papier fleuri dont le soleil avait attiédi les tons...

Narjac sut gré à Mme de Cérisolles de sa délicate attention.

Il se sentait tout rajeuni en pénétrant dans la chambre qu'imprégnait l'odeur vague qui se dégage des vieux coffrets longtemps clos.

Lentement il promenait son regard, inventoriant les objets familiers qu'il revoyait avec le plaisir qu'on éprouve de retrouver d'anciens amis.

Là, c'était le monumental canapé empire sur lequel il se jetait épuisé après les chevauchés folles en forêt; puis la massive table d'acajou où à la hâte il bâclait quelques rares lettres, n'ayant point de parents et peu d'amis.

Assis devant un bureau, Narjac ouvrait les tiroirs, fouillait dans les liasses de papiers épars demeurés au fond. Ses doigts tâtonnaient... tout à coup, une planchette bascula, mettant à jour une étroite cachette de quelques centimètres carrés. Des fleurs séchées apparurent et quelques feuilles jaunies sur lesquelles se détachait une grosse écriture maladroite d'enfant.

Narjac essuya une larme qui roulait silencieuse le long de sa joue. Il les reconnaissait bien ces trésors mièvres enfermés là par lui et qui étaient restés dans leur cachette depuis tant d'années...

Ces fleurs fanées, il les avait cueillies au cimetière de Cérisolles sur la tombe fraîche d'Annette, la fille d'un des gardes, leur compagne de jeu et le premier et charmant amour de femme ayant remué son coeur d'adolescent.

Ces feuilles jaunies, c'étaient des bouts de poèmes jetés au hasard, les soirs où son âme sentimental vibrait plus fort qu'à l'ordinaire.

Il y avait aussi un dessin, dans ce tiroir secret, un crayon naïf et non sans charme, représentant un coin de forêt, avec, au premier plan, une jolie enfant les bras chargés de fleurs.

—Pauvre Annette! songea Narjac en considérant cet essai artistique de ses premières années.

Pauvre Annette!... comme il y a longtemps de tout cela... Ah! c'est vraiment triste de vieillir.

Ces souvenirs assombrissaient le voyageur qui revivait sa vie, sans grande joie, existence d'aventures, toute de heurts, sans la douce halte du foyer familial.

Et il demeurait là, attablé à ce vieux bureau, stupide de ce coup d'oeil jeté sur le passé... Une mélancolie l'envahissait.

De sombres présages hantaient sa pensée... l'angoisse l'étreignait dans cette grande chambre au plafond élevé où le moindre bruit résonnait étrangement.

A la lumière vacillante de sa bougie elle lui faisait l'effet d'un tombeau, et il lui semblait qu'il veillait un mort.

Pour secouer cette impression pénible, il alluma une à une les bougies des candélabres, encadrant la haute pendule de bronze doré sur laquelle un "Temps" brandissait une faux tragique... Dans l'alcôve lambrissée de boiseries sculptées, le lit se détacha très blanc avec ses draps de fine toile, sous la gaieté des courtines roses d'un très joli rose passé où des vols d'oiseaux se mêlaient à des couronnes de fleurs.

Des chaises, un grand fauteuil, un secrétaire, une toilette rehaussée d'une psyché supportée par des têtes de cygnes, complétaient l'ameublement.

Narjac, soulagé par l'éclat des lumières qui emplissaient de clartés falotes les moindres recoins, procéda à son installation.

Il ouvrit sa valise, retira son beau nécessaire de vermeil, ses effets de nuit. Puis, ce fut le tour de son portefeuille qu'il sortit de sa poche interne de son veston. Sans l'ouvrir, il le glissa dans un tiroir du secrétaire qu'il prit la peine de refermer. Il fit de même pour la sacoche qu'il portait en brandoulière.

—C'est égal, fit-il à mi-voix, il était temps que j'arrive... ce cher Romain se trouvait dans une vilaine passe... Ah! je suis rudement content d'avoir pu l'obliger... Vingt-cinq mille francs! une vétille pour moi. Je lui aurais donné le triple et même le quadruple avec joie!...

Narjac s'arrêta court, tendant l'oreille. Des pas étouffés semblaient trainer sur les dalles du large vestibule qui desservait cette aile de la maison.

—Tiens c'est Romain qui vient voir si je dors, il a sans doute à me parler, pauvre vieux, va!... c'est qu'il était touché... oh! mais là, en plein!...

(A suivre)

FETES DU SOUVENIR

UN MONUMENT EN L'HONNEUR DES PIONNIERS DU SAGUENAY

Le dévoilement, qui a eu lieu à S.-Alexis de la Grande Baie, a été fait par une femme de 89 ans, seule survivante des premiers colonisateurs.

DISCOURS PATRIOTIQUES

(Du correspondant de la PRESSE)

Chicoutimi, 1er. — De magnifiques fêtes patriotiques ont eu lieu dimanche à Saint-Alexis de la Grande Baie, berceau de la colonisation du district de Saguenay. Ce village fut fondé par 21 jeunes gens qui partirent de la Malbaie le onze juin dix-huit cent trente-huit pour tenter fortune dans une région nouvelle. Un beau monument à leur mémoire, oeuvre conçue par M. Armand Gravel et exécutée par MM. Delwaide et Goffin, a été dévoilé dans l'après-midi.

Le monument érigé près du presbytère fait face à la baie des Ha! Ha! et rappelle le beau geste de ces 21 jeunes et courageux colons les pères fondateurs du Saguenay où la population atteint maintenant quatre vingt-six mille âmes.

A dix heures une messe a été chantée par M. le curé Coulombe; le sermon de circonstance a été donné par M. l'abbé Alexandre Maltais, l'un des nombreux descendants des 21. Inspirateur de cette fête inoubliable, M. l'abbé Maltais fit un magnifique exposé des qualités des 21 et des leçons à tirer de leur vie.

Dans l'assistance on remarquait Mgr Eugène Lapointe, V.G., P.A. Mgr J.-A. Larouche, P.D., MM. les abbés Roy, curé pendant 24 ans de Saint-Alexis maintenant à sa retraite, Dufour, Lemieux, Boily, Gaudreault, Gravel, Racine, etc., l'honorable J.-E. Perrault, ministre de la colonisation, l'hon. L.-G. Belley, ancien ministre des postes dans le gouvernement Meighen, et enfant de la Grande Baie, MM. les députés Savard et Délisle, etc.

A deux heures de l'après-midi, eut lieu le dévoilement du monument. M. l'abbé Coulombe, curé de Saint-Alexis de la Grande Baie, souhaita la bienvenue à tous et dit son bonheur, comme curé de la plus vieille paroisse du Saguenay, de voir s'élever ce beau monument qui perpétue le souvenir des vertus courageuses des pères fondateurs de ce vaste domaine du Saguenay. Le dévoilement du monument fut fait par Mme veuve Frédéric Fortin, âgée de trois ans quand son père débarqua sur les rives de la Grande Baie. Une petite fille de Mme Fortin lui présenta un bouquet. M. l'abbé Alexandre Maltais fait en termes émus l'appel des 21 pionniers représentés par des descendants des 21 pioniers, qui déposèrent, chacun à l'appel du nom de celui qu'ils représentaient une couronne de fleurs au pied du monument.

Voici les noms des 21: Alexis Tremblay-Picote, Basile Villeneuve, Alexis Simard, Louis Tremblay, Joseph Tremblay, Georges Tremblay, Jérôme Tremblay, Thomas Simard, Ignace Couturier, Joseph Lapointe, Benjamin Godreau, Joseph Parvey, Louis Desgagne, Louis Villeneuve, Ignace Mure, David Blackburn, François Maltais, Michel Gagné, Pierre Boudreau, Jean Harvey, Louis Bouchard.

L'abbé Bergeron, représentant, l'évêque de Chicoutimi, félicita les promoteurs de l'oeuvre et exhorta la foule à suivre le chemin tracé par les ancêtres. "Soyez fiers dit-il d'habiter cette région car c'est la plus belle du Canada.

L'hon. J.-E. Perreault, ministre de la colonisation, enfant de la Malbaie, invité à prendre la parole fit un magnifique discours où il vanta les vertus du peuple canadien-français et du magnifique clergé.

L'hon. L.-G. Belley raconte la vie des anciens et la vie de son jeune âge à la Grande Baie, vante les vertus des courageux premiers colons, invite les nouvelles générations à les imiter. MM. les députés Savard et Délisle, parlent aussi de l'heureuse idée d'avoir érigé à la mémoire des vaillants 21 pères fondateurs du Saguenay ce monument qui est un gage du souvenir.

DES BANDITS EN FUITE FONT FEU SUR LE CHEF DE POLICE MEADE, DE VILLE MONT-ROYAL

Ils abandonnent sur place un de leurs autos qui contenait cinquante complets, une pince-monseigneur, un revolver du calibre 44 et une casquette.

CHASSE A L'HOMME

Dans une autre colonne, nous racontons le sauvage attentat dont le chef Gravel, de la police de Saint-Lambert, a été la victime. Le chef Danny Meade, de la police de Ville Mont-Royal, a failli lui aussi être tué par des individus qui par trois fois, ont fait feu sur lui, heureusement, sans l'atteindre.

Il patrouillait les rues de la ville voisine, en compagnie du constable Blakerstaff, lorsqu'un peu après minuit, il aperçut deux autos arrêtés dans l'avenue Rockland. Les occupants paraissaient transporter des articles d'une des voitures à l'autre.

Meade qui était en motocyclette se hâta d'approcher du groupe, mais les individus qui faisaient bonne garde eurent vent de sa venue et abandonnant là une des machines, ils prirent place dans l'autre qui démarra aussitôt à toute vitesse.

Les bandits fugitifs, se voyant poursuivis, ont tiré trois ou quatre coups de feu sur le chef et son assistant, comme nous le disons plus haut, sans les atteindre. De leur côté, les policiers ont fait feu sur l'auto en fuite.

Dans la voiture abandonnée sur la route, le chef a trouvé une cinquantaine de complets que l'on croit avoir été volés dans un magasin ou une manufacture.

Il y avait aussi une pince-monseigneur, un revolver du calibre 44 et une casquette, sur le siège de la machine.

VISITE A MONTREAL DE DELEGUES CALIFORNIENS

Une délégation de 62 publicitaires de Californie a été l'hôte, hier, de l'Association de Publicité de Montréal; arrivée hier matin, à 10.30 heures, elle est partie hier soir pour New-York, d'où elle s'embarquera pour Londres pour assister au congrès des publicitaires du monde entier.

Les délégués furent invités à un déjeuner, à l'hôtel Mont-Royal, après lequel ils visitèrent la ville et les environs.

Le déjeuner était sous la présidence conjointe de M. H.-S. Van Scoyoc et de M. D.-L. Weston. Le principal orateur fut M. W.-H. Goodwin, qui traita de "La vérité dans l'annonce". De courtes allocutions furent aussi prononcées par MM. A.-D. Smith, président du "Los Angeles Advertising Club", Henri Viau et F.-W. Stewart, ainsi que Mlle Peggy Hamilton, du "Los Angeles Times".

COLLISION ENTRE UN CAMION ET UN TRAMWAY

Albert Lafortune, 44 ans, 406, rue Laurier est, a été blessé, hier après-midi, alors que la voiture qu'il conduisait sur l'avenue Westbury a été frappée par un tramway, au coin du chem'n Queen. Lafortune conduisait un camion de la Montreal Dairy. En arrivant à l'endroit précité, un tramway qu'il n'avait pas vu, frappa sa voiture. Il fut précipité sur la chaussée et s'infligea de graves blessures à la tête. L'ambulance de l'hôpital Notre-Dame transporta le blessé et l'on constata qu'il avait une côte fracturée et plusieurs lésions internes graves.

REDUCTION DU NOMBRE D'HEURES DE TRAVAIL AUX USINES DU C. P. R.

Après une conférence qui a eu lieu, hier, à Toronto, entre le comité des employés et les autorités du chemin de fer National, M. W.-A. Kingsland, assistant-gérant-général de la division Centre, a annoncé que les employés avaient accepté une réduction des heures de travail et qu'il ne serait pas nécessaire de diminuer l'effectif des employés.

La semaine dernière, les officiers de la compagnie avaient proposé aux employés de réduire les heures de travail au lieu des équipes; ils avaient été avertis aussi que, à cause de la dépression économique, il faudrait réaliser des économies sur certaines choses; de là, la réduction des dépenses dans les départements de construction de wagons de plusieurs usines, entre autres celles de la Pointe-Saint-Charles, de Leaside, de Stratford, de London et de Saint-Malo.

La compagnie proposa trois semaines de 40 heures, par mois, au lieu de semaines de 44 et 40 heures alternativement.

Mais les employés semblaient préférer une réduction de 15 pour cent dans les équipes; cependant la compagnie leur dit qu'ils pourraient, n'importe quand, ouvrir des négociations. C'est ce qu'ils ont fait, samedi. Les usines représentées hier étaient celles de la Pointe-Saint-Charles, de London, de Stratford; les usines de Saint-Malo et de Leaside n'avaient pas de représentants et la diminution de 15 pour cent dans les équipes sera en vigueur aujourd'hui.

Environ 500 hommes sont affectés par la réduction, à la Pointe-Saint-Charles.

SEULE LA FORCE PEUT CONVAINCRE CE BLESSE DE SE FAIRE TRAITER

John Rutherford, 63 ans, 1577, rue Chabot, a été renversé par un automobile, hier après-midi, au coin des rues Sherbrooke et Arlington, comme il était à prendre une marche à cet endroit. L'auto était conduit par M. Walter Bunnett, 341, rue Guy. M. Bunnett arrêta sa machine immédiatement après l'accident et voulut conduire le blessé à l'hôpital, mais ce dernier s'y opposa fortement. Il réussit tout de même à l'amener à l'hôpital Western. Au moment où ils descendaient de l'auto pour se rendre au dispensaire, le blessé s'échappa et partit rue Dorchester. M. Bunnett prévint les autorités de l'hôpital qui firent demander la police. Le blessé récalcitrant fut ramené de force et traité à cette institution. On craint qu'il ne souffre d'une fracture de la base crânienne.

LA MISE EN VIGUEUR DE LA LOI D'EMIGRATION DU CANADA AUX ETATS-UNIS

La nouvelle loi américaine touchant l'émigration du Canada aux Etats-Unis est maintenant en vigueur. M. Albert Halstead, consul général des Etats-Unis à Montréal, dit que n'ayant pas encore reçu les formules et certificats nécessaires concernant les immigrants, il ne peut aujourd'hui émettre de passeports, que ces immigrants soient née Canadiens ou non. D'après cette loi en effet, il faut que tout immigrant du Canada, de race étrangère ou né au Canada, se procure le visa du consul général des Etats-Unis.

LONGUE NOTE DE LA TURQUIE A LA FRANCE

(Service exclusif de la PRESSE)

Angora, 1er.—Le ministère des affaires étrangères tient toute prête pour le nouveau gouvernement français une note demandant à la France l'instauration, dans le plus bref délai possible, du régime d'autonomie à Antioche.

Cette note de vingt pages s'appuie sur des faits, formellement démentis par la France, de mauvais traitements infligés à la population par l'administration actuelle.

Il est prouvé que ce sont les Turcs qui fomentent les troubles pour avoir des prétextes à leurs réclamations.

INSPECTEUR D'ECOLE AMERICAIN TRADUIT EN COUR DE POLICE

Alonzo Whitehouse, inspecteur d'école de la ville de Cleveland, a comparu, hier après-midi, devant le juge en chef Décarie, sous l'accusation d'avoir conduit un automobile étant en état d'ivresse. Il a protesté de son innocence, déclarant qu'il n'avait pris que deux ou trois verres de bière. L'enquête préliminaire est fixée au 4 juillet, et l'accusé a été remis en liberté provisoire en faisant un dépôt de $100. Whitehouse est accusé d'avoir renversé R. Payan, 27 ans, 167, rue Beaudry, samedi soir, à 10 h. 30, en tournant au coin des rues Amherst et Sainte-Catherine, alors que la victime descendait d'un tramway. L'inspecteur américain arrêta immédiatement sa machine et se porta au secours de Payan, qu'il releva inconscient et souffrant d'une fracture du crâne. Il transporta à l'hôpital Notre-Dame le blessé dont l'état n'est pas considéré comme critique.

LES TRIBUNAUX CIVILS

La Compagnie des tramways de Montréal a été condamnée par l'hon. juge de Lorimier à payer $10,758 de dommages à Dame Marie-E. Lemoine comme compensation pour son incapacité résultant de la perte d'un oeil. L'automobile dans lequel la demanderesse se trouvait avait été frappé par un tramway, le 11 février 1923, à l'angle des rues Saint-Jacques et Chatham. Un morceau de la vitre du pare-vent vola dans l'oeil de Mme Lemoine. Celle-ci dut subir une opération et les médecins furent obligés de lui enlever l'oeil. C'est alors que la demanderesse poursuivit la compagnie et son mari qu'elle disait aussi responsable de l'accident.

Le juge a déclaré qu'il n'y avait pas de preuve que le mari, qui conduisait alors l'auto, fût responsable. Il en est cependant venu à la conclusion que le garde-moteur aurait dû avoir un meilleur contrôle de son tramway, qui allait alors à grande vitesse, afin d'éviter la possibilité d'un accident. La preuve a démontré que l'auto était resté pris sur la voie et qu'il avait été frappé avant de pouvoir avancer.

En évaluant les dommages, le juge a accordé $10,000 à la demanderesse pour incapacité permanente et $758 pour traitement médical et autres dépenses qu'elle avait encourues.

POUR DIFFAMATION

A la suite d'une décision du même juge, Ovila Jubinville devra payer $50 de dommages à J.-A. Primeau. Si Jubinville ne paie pas, le demandeur aura le droit de le faire emprisonner tant que le jugement ne sera pas satisfait.

Primeau, qui est boulanger, déclarait que le 24 décembre 1922, au cours d'une assemblée de la fabrique de la paroisse de Saint-Christophe de Pont-Viau, le défendeur avait dit de lui qu'il ne vendait pas du pain pesant le poids voulu, enfreignant ainsi un des règlements de la municipalité.

En condamnant le défendeur, le juge a fait remarquer qu'il était temps de mettre un frein aux mauvaises langues.

AUTRES JUGEMENTS

L'hon. juge de Lorimier s'est aussi prononcé dans les causes suivantes:

Dufort vs Dufort: Action maintenue, partage ordonné avec dépens;

Rochon vs Rochon: Action en radiation d'hypothèque maintenue avec dépens;

Legault vs Legault et al., es-qualité: Demande renvoyée avec dépens;

Mme Casovan vs Montreal Crushed Stone Co: Jugement pour $1,000 avec dépens;

Patry vs Canadian Vickers Limited: Action maintenue pour $623.-25 avec dépens;

Dame Hammill vs Besner: Jugement pour $125 avec dépens;

Duggan vs Meyer: Action maintenue pour $1,200 avec dépens;

W.-R. Safford and Bro. vs Walford: Saisie-revendication maintenue avec dépens, si mieux n'aime le défendeur payer $2,000;

Walford vs Saint-Denis: Action maintenue pour $1,050 avec dépens;

Rudwikoff vs Prud'homme: Action renvoyée avec dépens;

Prud'homme vs Rudwikoff: Demande reconventionnelle renvoyée avec dépens;

Lefebvre vs Bramsons Limited: Action renvoyée avec dépens.

Valiquette vs Malouf et Paul opposant: opposition maintenue avec dépens;

Naimer vs Model: Jugement pour $245.42;

Charbonneau vs Donaldson South America Line: Jugement pour $1,200 avec $200 de frais;

Hamel vs Lavoie et Lavoie, opposant: Opposition renvoyée et défendeur condamné à payer $400 avec dépens;

Montreal Star Publishing Co. vs Revan: Action maintenue pour $153.90 avec dépens;

Letendre vs McCoun: Action maintenue pour $3,110 avec dépens;

Paré vs Dufresne: Jugement pour $4,556 avec dépens;

Buckley vs Ralph: Parties mises hors de Cour;

Ellis vs Cape Co.: Parties mises hors de Cour;

Delbé vs Léonheroux: Parties mises hors de Cour;

Archibald Limited vs Bonnier et Desmarteaux et la Banque d'Hamilton: Délibéré déchargé.

Halcro vs Cohan et Mme Lotery: Opposition renvoyée avec dépens.

UNE NOMINATION A L'HOPITAL DE HULL

(Du correspondant de la PRESSE)

Hull, 1er. — Le Dr Ephrem Perras, médecin interne de l'hôpital Général d'Ottawa, vient 'dêtre nommé radiologiste et pathologiste à l'hôpital du Sacré-Coeur de Hull.

UNE EVASION

Belleville, Ont., 1 — William Maniak, un Roumain, s'est évadé, hier matin, de la prison de Picton.

LA FETE NATIONALE A MONTREAL-NORD

Un groupe des organisateurs de la Saint-Jean-Baptiste, célébrée dimanche, à Montréal-Nord, sous les auspices du Club Campagnard. Au premier rang, (de gauche à droite), MM. J.-A. AMIOT, E. METIVIER, CAMILLE DRAPEAU, président ; N. DELORME, vice-président, et F. LANTHIER, trésorier. Seconde rangée, MM. H. MASSE, A. MEUNIER, H. FOUCREAU et R. DELORME, secrétaire. A l'arrière on remarque aussi MM. E. NANTEL, UBALD VILLENEUVE, chef de police ; l'échevin F. ETHIER ; H. DUBORD, O. TURGEON, chef de police à la Côte Saint-Michel ; J. PELOQUIN, J.-O. DECELLES, J.-F. LEMIEUX et autres. (Cliché du représentant de la "Presse").

Ceux qui ont obtenu la médaille d'or Dupuis Frères

Elèves de nos collèges qui ont mérité la médaille d'or offerte par la maison Dupuis Frères, pour succès obtenu dans l'étude de la langue française. 1.—M. ALPHONSE BELANGER, collège du Sacré-Coeur, Sudbury, Ont. 2.—Mlle MARGUERITE BERNARDIN, académie Cherrier, Montréal. 3.—Mlle ANNE-ALICE BELISLE, d'Asbestos, P.Q. 4.—Mlle ALCINA SAINT-ARNEAULT, de Notre-Dame-des-Victoires. 5.—M. ALPHONSE BOUDREAU, du collège Sainte-Anne, Church Point, N.-E. 6.—M. RAOUL GERVAIS, de l'école Sainte-Croix, Montréal. 7.—M. RAYMOND LORANGER, du collège de L'Assomption. 8.—M. LEO ARCHAMBAULT. 9.—M. LOUIS-ARTHUR GOUSY, du collège de Saint-Césaire. 10—M. ROSAIRE HETU, de l'académie Saint-Pierre. 11.—M. ANDRE BATAILLE, de l'académie Olier, Montréal. 12.—Mlle MARIA PARE, pensionnat du Bon-Pasteur, Saint-Hubert. 13.—Mlle PASCALINE GALARDO, académie du Saint-Nom-de-Jésus, Maisonneuve. 14.—Mlle IRENE COTE, de l'Excelsior Business College, Montréal. 15.—M. JOSEPH TREMBLAY, pensionnat Saint-Laurent, Montréal. 16.—M. HERBERT COSTELLO, académie Saint-Michel, Montréal. 17.—Mlle CECILE BELAIR, école Notre-Dame-de-Bon-Secours, Montréal. 18.—M. LEOPOLD HOULE, académie Saint-Jean-Berchmans. 19.—Mlle FRANÇOISE GAMACHE, école Saint-Victor, Montréal. 20.—M. RODOLPHE BEAULAC, du séminaire de Nicolet.

RESULTATS DU BACCALAUREAT

Nous publions la suite des résultats de la correction, laquelle s'est terminée jeudi au collège de l'Assomption. Nous présentons cette fois le tableau de la partie lettres-grammaire (rhétorique).

Ont conservé au moins 60%:

L'ASSOMPTION—Ayotte Conrad, Bélanger Roland, Bohémier Amance, Carle Léopold, Casaubon P.-Léon, Desjardins Lucien, Faribault Bernard, avec distinction (80%), Gauthier René, Lafortune P.-Emile, Lalonde Chs-Emile, a.d., Langlois Paul, a.d., Lapalme Réginald, Laurin Clément, McDuff Alcide, Pesant René.

BOURGET (Rigaud)—Lefebvre Eucher, a.d., Lefebvre J.-Jacques, a.d., Michaud Maurice, Racan Ferdinand, Raymond Paul, Roche Edmond, Saint-Denis Napoléon, Taillefer Gaston, Trudeau Philémon, Vachon Léopold.

JOLIETTE—Beaudry Georges, Bergeron Albert, a.d., Bergeron Georges, Blais Léo, Clément Clément, Comtois Lucien, Denis Azellus, Desrosiers Gérald, Ducharme Maurice, Farly P.-Maurice, Gévry Ovila, Guilbault Lucien, Laurin Irénée, Magnan Rolland, Maynard Roméo, Michaud Rodrigue, Mitchell G.-Robert, Morin Clément, Paquin Ernest, Parent Georges, Pelletier Ls-Philippe, Prévost Omer, Rouleau Léopold, Tremblay J.-Albert.

MONTREAL—Allard Joseph, Beaudry Maurice, Bégin Léo, Bellefeuille Conrad, Bernard Edouard, Bertrand Jacques, Bissonnet Jean, Bissonnet Léon, a.d., Boucher Emile, Brossard Roland, Comte Ferdinand, Cornellier Gérard, Cournoyer Joseph, a.d., Desgens Arthur, Feron Donald, Jarry Marc, Jarry Maurice, Leclerc René, Leduc Hervé, Mayrand Napoléon, a.d., McGowan John, Michaud Paul, a.d., Perrault Oscar, Pilon Louis, Quevillon René, Robitaille Dollard, a.d., Séguin P.-Marie, Thivierge Napoléon, Verscheiden J.-Paul, a.d., Vézeau Isidore, Weldon Christopher, a.d.

S.-CHARLES-BOROMEE (Sherbrooke)—Audet Médéric, a.d., Archambault Gérard, Beaulieu Armand, Carignan Richard, Carpentier Rodolphe, Chartrand Sarto, Couture Lorenzo, Duquette Jean, a.d., Lalliberté Edouard, Lecours Ls-Philippe, Ledoux Hugues, Marchessault Benoît, Massé Gaston, McCarthy Léo, Rousseau Gaston, Ruel Gérard, Tourigny Henri, Veilleux Evender, Warren Murray.

SAINT-HYACINTHE — Bachand Ls-Joseph, Beauregard Lorenzo, Boivin P.-Arthur, Bonin Raoul, a.d., Brodeur Albert, Brosseau Lucien, Brunelle Victor, Cormier Jean, Demers Origène, Desranleau J.-Marc, Ferland Conrad, Gadbois Chs-Emile, Gingras Amand, Hallé Maurice, Lafontaine P.-Emile, Lamoureux Ernest, Lavallée Maurice, Lavallée Paul, Normandin François, Paquin Rosaire, Petit Narcisse, Saint-Laurent Albany, Séguin Roger, Voghel Donat.

S.-JEAN—Beaudin Dominique, a.d., Carmel Guy, a.d., Corriveau Robert, Côté Jean, Desmarais Julien, Guay Henri, Leclair Paul, L'Ecuyer Paul, Martin Philippe, Robillard Ernest, Tremblay Albert.

S.-LAURENT—Allard Laurent, Archambault P.-Auguste, Beaubien J.-Bte, Berthiaume Léo, Champeau Armand, Crevier Lionel, de Boucherville Charles, Décarie Léopold, Desautels Robert, Duclos Aimé, Gagnon Lucien, Gouin Elphège, Hémond Richard, Lemire Gérard, a.d., McLaughlin Patrick, Moncion Armand.

SAINTE-THERESE — Beaudry Marius, Bélair Alphonse, Benoit Adéodat, Bourassa Roland, Brossard Conrad, Cécile Louis, Chevalier Roger, Dion Edouard, Drouin Eugène, Drouin Ls-Philippe, Guenette Eugène, Lacroix Gaston, Lafrance Marcel, Léveillé Ferdinand, Millette Edouard, Montour Philippe, Paquette J.-Bte, Poitras Adélard, Quidoz Paul, Rose Robert, a.d., Sicard Wilfrid, Trottier Chs-Hector, Vadeboncoeur Marcel.

VALLEYFIELD—Boutin Ls-Napoléon, Boutin Paul, Crête Hector, Daignault Gérard, Dandurand René, Hébert Adrien, Laberge Antonio, Leboeuf Gaëtan, Lefebvre Roland.

UNIVERSITE extracollégiaux — Archambault Jean, Charron Paul, a.d., D'Aoust Aristide, Dion J.-Charles, Frappier Irénée, Geoffrion Hector, Manseau Georges, Marleau Lionel, Rousseau Jacques, Roy Roland, Tarte Jean-Louis, Thibaudeau Jacques, Thibaudeau René, Trempe Lucien.

ECOLE DES JEUNES FILLES—Blais Simonne, Boudreau Germaine, Brennan Myrtle, Hudon Rose-Marie, Kearns Lilian, Letendre Anne-Marie, Lyonnais Gabrielle, Mary Lucile Sister, a.d., Mullally Jessie, a.d., Pelland Marthe, Séguin Paule.

Ont conservé 58% en lettres et ont droit de reprise sur la matière indiquée: BOURGET—Rigaud, Carrière Pierre, thème latin; MONTREAL — Corbeil Alexandre et Cornez Jean, thème anglais; SAINTE-THERESE — Bussière Léon et Gauvreau Wilfrid, thème latin; UNIVERSITE extracollégiaux — Huard Charles et Piché Lucien, thème anglais; ECOLE DES JEUNES FILLES — de Passillé Madeleine, version grecque.

Ont conservé 50% en lettres: L'ASSOMPTION—Ducharme Robert, Laviolette Ronald, Lévesque Valmore, Pelletier Conrad; JOLIETTE—Latour Ernest; S.-CHARLES - BORROMEE Sherbrooke—Hamel Henri; S.-HYACINTHE — Côté Omer, Laplante Napoléon; S.-LAURENT — Baril Antoine; SAINTE-THERESE—Tétrault Lionel; VALLEYFIELD—Dulude Marc-Joseph; UNIVERSITE extracollégiaux — Deguire René, Saint-Germain Jean.

Ceux dont les noms ne figurent pas dans les tableaux publiés ou bien ont un total inférieur à 50%, ce qui les oblige à reprendre tout l'examen, ou bien n'ont pas obtenu, sur l'une ou l'autre matière, le minimum requis.

Rappelons que les douze premiers en sciences étaient par ordre de mérite: Loranger Raymond, l'Assomption; Grignon Ch.-Emile, S.-Laurent; Robillard G.-Henri, Sainte-Thérèse; Paulet Arthur, Montréal; Laplante René, Valleyfield; Robillard Adrien, Sainte-Thérèse; Dansereau Antonio, S.-Hyacinthe; et Gervais Moïse, l'Assomption; Prieur Jules, l'Assomption; Mousseau Joseph-Paul, Joliette; Masse Rosaire, Joliette; Desmarchais Philémon, Sainte-Thérèse.

LA LIGUE AMERICAINE DE LA LOI AMERICAINE

Les membres de la "Commercial Law League of America" vont tenir un congrès général de quatre jours, à Montréal. Ils arriveront dans la métropole, lundi, le 14 juillet, pour y tenir, à l'hôtel Mont-Royal, leur treizième congrès général annuel. Des délégués de tous les états américains sont attendus et de très intéressants sujets seront discutés, entre autres, l'arbitrage dans les disputes commerciales, une action immédiate nécessaire pour la promotion de la loi uniforme pour tous les états et, la revision de la loi nationale sur les faillites.

M. John-B. Edwards, de Saint-Louis, Mo., ouvrira officiellement le congrès dans l'après-midi du 14 juillet prochain; cette séance sera consacrée aux discours de bienvenue et à la présentation des rapports du comité exécutif. A la séance qui aura lieu dans la soirée, le président, M. Claude-D. Ritter, de Birmingham, Ala., présentera son rapport annuel. Les séances des deux jours suivants seront en grande partie réservées à la présentations de divers rapports. L'élection des officiers aura lieu le 16, et le lendemain matin, on procèdera à l'installation des nouveaux officiers élus.

MORTE A L'HOPITAL

Le coroner McMahon tiendra une enquête, ce matin, dans le cas de Mlle A. Driscoll, 70 ans, demeurant à l'"Old People's Home", rue Notre-Dame est, qui est morte à l'hôpital Général, hier après-midi, d'une syncope. Elle avait été transportée à l'hôpital le 6 mai, à la suite d'une fracture de la cuisse droite. C'est en s'essayant qu'elle était tombée de sa chaise et qu'elle s'était fracturé la jambe. On croit que cet accident est la cause éloignée de sa mort.

Maintenant, je suis très bien

Grâce au Composé Végétal de Lydia E. Pinkham.

Jamestown, N. Y. — "J'étais nerveuse, m'excitant et me décourageant très facilement. Obligée de rester au lit à cause de mes douleurs dans le dos, J'ai pris le Composé Végétal de Lydia E. Pinkham, en liquide et en tablettes, et j'ai employé la solution hygiénique (Sanative Wash) de Lydia E. Pinkham pour l'inflammation. Maintenant, je suis très bien. Je loue des chambres et fais tout l'ouvrage. Je recommande votre remède à toute femme qui souffre, et vous pouvez utiliser ma lettre pour secourir toute autre femme souffrante. Je traverse la période critique, et je garde toujours le Composé Végétal chez moi pour pouvoir en prendre dès que j'en ressens le besoin."—Mme Alice D. Davis, 203 W. Second St., Jamestown, N. Y.

Souvent, un léger dérangement peut bouleverser tout le système, et les symptômes en sont la nervosité, douleurs dans le dos, manque d'ambition et faiblesse générale.

Le Composé Végétal de Lydia E. Pinkham est un remède splendide pour ces dérangements. Dans plusieurs cas, il a fait disparaître la cause de ces ennuis.

LYDIA E. PINKHAM MEDICINE CO.
COBOURG, ONT.

Attendez! — Attention!

Vendredi 4 Juillet à 9 Hrs A.M.

Grande Ouverture de notre

Département pour Garçons

Réduction spéciale sur tous nos habits

UN CADEAU DONNE GRATIS AVEC ACHATS

Laval University Clothiers

279, rue Ste-Catherine Est — 218-2

Reconnu le meilleur depuis 50 ans pour les cors, oignons et verrues.

Le Remède — Le Cor

Envoyez 10c pour gros échantillon si votre pharmacien ne le vend pas. 468A, RUE ST-PAUL OUEST, MONTREAL.

Onguent de McGALE 25c

To-NIGHT Tomorrow Alright — NR

(NR ce soir, — Bien portant demain) L'EXCES DE BILE ET LA MIGRAINE demandent une pastille NR (un apéritif végétal) pour tonifier et fortifier les organes digestifs et éliminatoires. Elle stimule l'appétit, soulage la constipation.

Achetez-en une boîte de 25c chez votre pharmacien. En usage depuis plus de 30 ans.

Nature's Remedy — NR TABLETS — NR

NR Jrs — Fragments du vieux bloc 'NR JUNIORS — Petites NR. Le tiers de la dose régulière. Faites avec les mêmes ingrédients, pralinées ensuite. Pour les enfants et adultes.

TEMPERATURE

MAXIMUM ET MINIMUM

AUJOURD'HUI MAXIMUM . . 73
AUJOURD'HUI MINIMUM . . 57

Même date l'an dernier: Maximum 80; minimum 56.

Grands lacs et baie Georgienne — Généralement beau et très frais; averses locales.

Vallée de l'Ottawa et haut Saint-Laurent. Généralement beau et bien plus frais. Averses intermittentes.

Bas Saint-Laurent, golfe et rive nord—Beau et frais; quelques averses locales.

Provinces maritimes—Beau et frais.

Lac Supérieur—Beau et frais.

Provinces de l'Ouest—Beau et chaud.

Nord de la Nouvelle-Angleterre—Beau et frais.

SAINT DU JOUR

Saint Gal s'enfuit de la maison paternelle parce que ses parents voulaient lui faire épouser la fille d'un sénateur, et entra dans le monastère de Cournon. Appelé à succéder à saint Quintin sur le siège de Clermont, il donna à son peuple l'exemple d'une piété angélique et d'une douceur inaltérable. Un homme brutal lui ayant asséné un coup sur la tête, il souffrit cette indignité sans témoigner la moindre émotion, et désarma par cet acte de patience la colère de son agresseur.

EPHEMERIDES

L'Académie française accorde un prix de langue française de dix mille francs à l'université Laval de Québec.

TARIF

Des annonces de naissances, mariages, décès et autres.

NAISSANCE: 3 centins du mot avec minimum de 50c par insertion selon notre formule.

DECES: 50 centins chaque insertion selon notre formule. Tout mot supplémentaire 3 centins par mot.

MARIAGE, Service Anniversaire, MESSE DE REQUIEM: 3 centins du mot avec minimum de 75 centins par insertion selon notre formule.

FIANÇAILLES, Prochain Mariage, REMERCIEMENTS: 3 centins du mot avec minimum de $1.00 par insertion selon notre formule.

Tous les avis de Naissances, Mariages et Décès doivent être endossés des noms et prénoms authentiques des personnes donnant l'annonce, et toute annonce de fiançailles ou de mariage prochain ne pourra être publiée dans la "Presse" que si elle nous est communiquée par une personne connue dont la signature puisse être attestée comme authentique.

NAISSANCES

HAMEL—Vendredi le 20 juin 1924, à l'hôpital de la Miséricorde, à M. et Mme Lucien Hamel, née Louise Vidricaire, une fille.

PARENT—A Berthier, le 30 juin 1924, à M. et Mme Louis Parent, un fils baptisé Jean-Louis-Armand. Parrain et marraine, M. Armand Parent et Mlle Eva Parent. Porteuse, Mme F. St-Martin.

PROCHAINS MARIAGES

FLEURY-LEDUC—Le 8 juillet prochain, à 7.30 hrs, sera célébré en l'église de Notre-Dame de Grâces, le mariage de Mlle Rose-Alma Leduc, à M. Lucien Fleury de Laval-des-Rapides. Pas de faire-part. L'heureux couple partira pour voyage au Saguenay.

GAUDETTE-VAN-DRIESSCHE — Le 12 juillet 1924, sera célébré en l'église Ste-Famille de Woonsocket, le mariage de M. Adrien Gaudette, de St-Jean, Qué., fils de Dame veuve Victor Gaudette, avec Mlle Marthe Van Driessche, fille de M. Julien Van Driessche, de Woonsocket, R. I. Pas de faire part.

DECES

BEAUCHAMP—A Rigaud, le 28 juin 1924, est décédé à l'âge de 86 ans 4 mois M. Régis Beauchamp, époux de feu Adélina Gauthier. Les funérailles ont eu lieu lundi le 30 courant.

COUSINEAU—A Montréal, le 20 juin 1924 à 35 ans, est décédé Henri Cousineau, époux de Lovina de Lamirande, No 217 Orléans, Maisonneuve. Les funérailles ont eu lieu.

LEROUX — A Montréal, le 24 juin 1924, à 29 ans, 3 mois, est décédée Agnès Powers, épouse de René Leroux. Funérailles mercredi, le 2 juillet. Le convoi funèbre partira de sa demeure No 91, rue Rushbrooke, à 8 heures 45 pour se rendre à l'église Saint-Gabriel, Pointe S.-Charles où le service sera célébré et de là au cimetière de la Côte-des-Neiges, lieu de la sépulture. Parents et amis sont priés d'y assister sans autre invitation.

MILLAIRE — A Montréal, le 29 juin 1924, décédée à 36 ans, Marie Saint-Germain, épouse Albert Millaire. Funérailles mercredi, le 2 juillet. Le convoi funèbre partira du No 358 rue Marlowe, à 8½ hrs a.m., pour se rendre à l'église Notre-Dame de Grâce où le service sera célébré. 217-2

MIREAULT — A Lachine, le 29 juin 1924, à 63 ans, décédée Zénaïde Granger, épouse d'Ernest Mireault. Funérailles mercredi le 2 juillet. Le convoi funèbre partira du No 31, rue 18e, à 9 hrs 15 pour se rendre à l'église Des Saints-Anges de Lachine. Parents et amis sont priés d'y assister sans autre invitation. 217-2

O'BRIEN — Est décédé, le 29 juin, Joseph O'Brien, époux bien-aimé de Mary Flynn. Le convoi funèbre partira de la demeure mortuaire, 117, rue Ste-Famille, mercredi 2 juillet, à 7.30 a.m. pour se rendre à l'église Saint-Patrice. Parents et amis sont invités à y assister. 217-2

OUIMET — A Ste-Thérèse-de-Blainville, le 30 juin 1924, à 64 ans, est décédé M. Alphonse Ouimet, époux de Délia Touchette. Funérailles mercredi, le 2 juillet, à 9 heures 30, à l'église paroissiale. Parents et amis sont priés d'y assister sans autre invitation.

SERVICES ANNIVERSAIRES

ROUSSEAU — Le 2 juillet, à 7.30 hrs, à l'église Ste-Clotilde de Montréal, service anniversaire de dame Jacques Rousseau, née Hélène Dupont; recommandé par l'exécuteur testamentaire, P. Duval. Parents et amis invités.

MESSES DE REQUIEM

BRUNEAU—Une messe de requiem sera chantée le 11 courant à 8 heures, à l'église St-Leon, de Westmount, pour le repos de l'âme de feu Arthur Bruneau. Parents et amis sont priés d'y assister sans autre invitation.

REMERCIEMENTS

ROBERT—La famille Azarie Robert, remercie les personnes qui ont bien voulu lui témoigner des marques de sympathie à l'occasion de la mort de Dame Vve Azarie Robert, née Philomène Daignault, soit pour tributs floraux, bouquets spirituels, messes ou assistance aux funérailles.

NICHOLS—Mme Smith remercie sincèrement les personnes qui ont bien voulu lui témoigner des marques de sympathie à l'occasion de la mort de sa soeur Mme E. Nichols soit par offrandes de fleurs, de messes, bouquets spirituels ou assistance aux funérailles.

McKenna Limitée — FLEURS
Ste-Catherine et Guy. Up. 7078
Laurier et Parc. Atlantic 5800
Lorette—Chemin de la Côte-des-Neiges

L. THERIAULT,
Directeur de funérailles
339 rue CENTRE—1305b WELLINGTON
Tél. Victoria 351 — Tél. Victoria 089
Autrefois de la rue ST-URBAIN
124-m,e,s,d

DES PROUESSES DE PRESTIDIGITATION

UN FRANCO-AMERICAIN QU'ON NE PEUT TENIR PRISONNIER

M. Charles-J. Daigle, de Boston, actuellement de passage à Montréal, prétend qu'il n'y a pas de chaînes ou de cadenas assez solides pour l'empêcher de se dégager sans difficulté.

NOMBREUX TOURS D'ADRESSE

Nous avons reçu à nos bureaux la visite de MM. Charles-J. Daigle et Raoul Vincent, de Boston, actuellement en voyage dans la province de Québec. M. Daigle, natif de Lynn, Mass., jouit d'une enviable réputation comme prestidigitateur émérite aux Etats-Unis et dans l'est du Canada. M. Vincent, qui lui sert de gérant, est un ancien employé de la "Presse", qu'il a quittée, il y a quatorze ans, pour s'établir aux Etats-Unis. Il est très heureux de se revoir dans la métropole et il n'a pas de plus vif désir que d'y revenir habiter définitivement. Quant à son compagnon, c'est la première fois qu'il vient à Montréal et il trouve la métropole du Canada bien supérieure à Boston.

M. CHARLES-J. DAIGLE, malgré le double carcan fortement cadenassé qui lui immobilise le cou, les mains et les jambes, sait sortir aisément de sa position peu confortable.

LA CAISSE dans laquelle M. Charles-J. Daigle se laisse enfermer et dont il parvient à sortir, bien que ses mains soient embarrassées de menottes et retenues comme dans un carcan dans les ouvertures du couvercle.

M. Daigle a à son acquit un grand nombre de prouesses qui ont émerveillé des milliers de spectateurs dans plusieurs villes des Etats-Unis et des provinces maritimes. Il est intéressant de mentionner les principaux tours d'adresse dans lesquels il est passé maître et dont des articles publiés dans des journaux canadiens et américains font foi. Il a toujours défié qui que ce soit de pouvoir l'enchaîner et, en chaque circonstance, il a su prouver son habileté. Comme il a l'habitude d'inviter les spectateurs à le mettre dans l'impossibilité de se servir de ses membres, il lui est arrivé, un jour, d'être solidement ficelé par deux matelots. Sans défaire les noeuds solides qui avaient été faits, il s'est dégagé des cordes qui l'emprisonnaient, aux applaudissements des spectateurs.

M. CHARLES-J. DAIGLE, accomplissant un de ses exploits, en se dégageant les mains de fortes entraves.

Enfermé dans une lourde caisse en bois, les fers aux pieds et les mains enclavées dans deux petites ouvertures pratiquées dans le couvercle, il a pu de nouveau retirer les mains à l'intérieur et sortir sans entraves aux pieds.

Il a accompli un exploit semblable en se délivrant d'une solide cage en fer, dont il est sorti après s'être débarrassé de ses entraves sous les yeux attentifs de ceux qui l'observaient.

Il n'a pas de difficulté à se libérer quand il est rivé au pilori chinois. Il ne craint pas les menotes, même seraient-elles fermées à l'aide de cadenas des plus compliqués. Il lui suffit de quelques mouvements pour se dégager.

Attaché à une croix de bois à l'aide de chaînes au cou, aux mains, aux jambes et aux pieds, il recouvre sa liberté aisément, sans rien briser et sans se blesser dans des efforts pour se dégager.

Il accomplit le même tour de force, quand il est étroitement lié à l'aide d'un harnais russe.

Il n'a pas plus de difficulté à sortir d'un sac de malle cadenassé, dans lequel il a été enfermé avec des menottes aux mains et des fers aux pieds.

Qu'on s'y prenne de la façon qu'on voudra, qu'on l'enferme dans des caisses, dans des barils, dans des cages de fer, il se fait fort de reprendre sa liberté. Il affirme que le secret de son succès réside simplement dans son habileté, bien que certaines personnes le traitent même de sorcier.

Son principal tour d'adresse consiste à se dégager de ses menottes, alors qu'on l'a suspendu par les pieds à une chaîne. Non content de se libérer les mains, il trouve aussi moyen de se dégager les pieds, sans risquer de tomber dans le vide.

Il est fort possible que M. Daigle profite de son séjour à Montréal pour donner des démonstrations de son savoir-faire. Ajoutons que M. Daigle passe pour l'un des plus jeunes prestidigitateurs du monde.

M. CHARLES-J. DAIGLE, prestidigitateur franco-américain, (à droite), et M. RAOUL VINCENT, son gérant (à gauche), actuellement de passage à Montréal.—(Cliché du photographe de la "Presse").

BELLE FETE RELIGIEUSE A SAINT-HYACINTHE

(Du correspondant de la PRESSE)

S.-Hyacinthe, 1er — La fête du Sacré-Coeur, fête patronale de la communauté des Frères du Sacré-Coeur, qui ont leur maison provinciale à S.-Hyacinthe, a été célébrée avec éclat par cette institution. D'abord, une messe solennelle fut chantée par M. l'abbé Dorais, chapelain.

Le choeur de chant dirigé par le frère Richard, a rendu avec succès la messe de Dubois. Le frère Damien touchait l'orgue. De très beaux cantiques ont été chantés par les religieux et les novices réunis.

Après la messe, un banquet a été servi, sous la présidence du frère Louis-Edouard, ex-provincial, maintenant assistant-général, ayant près de lui, à la table d'honneur, les provinciaux des deux provinces, le frère Barthélémy, directeur de l'académie Girouard et le frère Iréné, directeur de la maison-mère.

Le soir, il y eut procession du Saint-Sacrement dans les jardins, avec arrêt au kiosque du Sacré-Coeur, où un reposoir avait été érigé pour la circonstance.

Plusieurs frères appartenant à la province d'Arthabaska assistaient à cette belle cérémonie.

JEUNES LAUREATES

(Du correspondant de la PRESSE)

Québec, 1er. — Le service provincial d'hygiène avait organisé un concours parmi les élèves des écoles de Québec pour le meilleur compte rendu d'une conférence faite sur l'hygiène pratique. Les deux prix offerts ont été gagnés par Yvette Cloutier, âgée de 13 ans, élève de l'école du Saint-Sacrement, et Nellie O'Regan, âgée de 14 ans, élève de l'Académie du Bon pasteur.

AU MONT-ROYAL

M. Frederick-W. Rockwell, vice-président des United Hotels of America, était au Mont-Royal, hier, et déclarait que le rapport pour l'année était excellent et que celui de juin était particulièrement bon. Ceci avait lieu après la réunion de l'exécutif du Mont-Royal.

Les recettes, dit-il, sont très satisfaisantes et si elles continuent à avancer ainsi nous serons bientôt en mesure d'annoncer quelque chose d'intéressant aux actionnaires, mais à condition que les affaires prospèrent comme actuellement.

LA VIE AU FOYER

SERENITE

L'heure des trois avés tinte... Quel cher caprice
Ce soir sur la montagne a fait monter mes pas?
L'horizon est immense et le soleil, là-bas,
Hésite en rougissant devant le sacrifice.

Cependant le grand oeil s'enfonce, prolongeant
Ses obliques regards de pourpre sur la plaine.
Quelques moments encore, et la nuit souveraine
Allumera là-haut les étoiles d'argent.

A cette heure frileuse où s'endorment les gerbes,
Quand la nature prend un sublime décor,
Dans nos yeux alanguis s'ébauche un rêve d'or
Et l'on entend gémir l'âme tiède des herbes.

Or, j'attends, le coeur plein de bonheur, que la nuit
Ait versé plus de calme et d'ombre sur la terre,
Afin de voir briller comme un grand cimeterre
Le croissant merveilleux qu'une étoile poursuit...

Guy de VAUDREUIL.

POUR LES JOURS CHAUDS

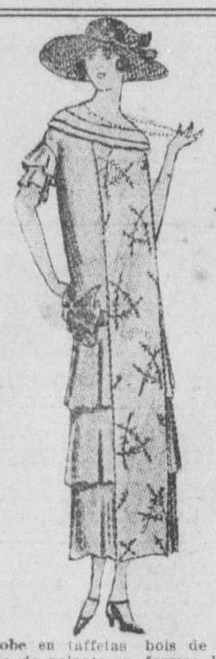

Robe en taffetas bois de rose, ornée de volants en forme; le tablier est en taffetas brodé rouille; à l'encolure, double collerette en forme.

LE MENU DU JOUR

Anguille au soleil.

Après avoir vidé et dépouillé une belle anguille, découpez-la en tronçons épais et égaux, faites-les mariner dans une marinade composée d'huile d'olive, vin blanc, vinaigre, rondelles de citron et d'oignon pendant 2 ou 3 heures; égouttez, puis roulez chaque morceau dans la chapelure blanche après l'avoir trempé dans de l'oeuf battu avec sel et poivre, et faites frire de belle couleur pour servir sur une sauce ravigote, entourée d'olives dénoyautées. — Sauce ravigote: hachez très finement des jaunes d'oeufs durs, persil, estragon, civette, pimprenelle; ajoutez de l'huile, du vinaigre, un peu de moutarde, sel, poivre en remuant bien, mettez le bol contenant cette sauce au bain-marie quand elle doit accompagner un plat chaud, sinon servez-la froide, en tous cas il faut bien la tourner.

LE CONSEIL QUOTIDIEN

Bouteilles grasses. — Les bouteilles grasses ayant contenu des corps gras se nettoient vite et bien avec de la farine de moutarde délayée dans de l'eau bouillante, que l'on introduit dans la bouteille qu'on secoue vivement. On leur enlève ainsi les odeurs les plus tenaces. On rince à l'eau pure.

Une baleine ne nage que 10 ou 12 milles à l'heure.

Au Canada et aux Etats-Unis les femmes louent

Les PILULES ROUGES

Mme JOS. BRUNEAU, Grand'Mère, P.Q.

J'étais toujours fatiguée, abattue et j'étais excessivement nerveuse. J'avais pris plusieurs remèdes que des médecins m'avaient prescrits, mais ma santé ne s'améliorait pas. On me disait qu'un repos absolu devait être joint à un bon traitement, ce que ma position de fortune ne me permettait pas. J'ai pris les Pilules Rouges après avoir lu ce qu'on en disait dans les journaux et je fus heureuse de constater, peu de temps après, que les forces me revenaient. Maintenant, je prends quelques boîtes de Pilules Rouges aussitôt que je me sens un peu de faiblesse. Mme Jos. Bruneau, Grand'Mère, P.Q.

Les mères de famille font prendre à leurs fillettes les Pilules Rouges pour leur assurer une bonne formation.

Les femmes qui souffrent de maladies internes, d'anémie, etc., trouvent leur soulagement dans l'emploi des Pilules Rouges.

Celles qui craignent les troubles du retour de l'âge doivent recourir aux Pilules Rouges pour aider le sang à se bien placer et pour éviter les maladies les plus dangereuses.

CONSULTATIONS GRATUITES. Les médecins de la Compagnie Chimique Franco-Américaine donnent des consultations gratuites à toutes les femmes qui viennent les voir ou qui leur écrivent.

Les Pilules Rouges sont en vente chez tous les marchands de remèdes. Si quelqu'un ne pouvait les trouver dans sa localité, nous les lui enverrons sur réception du prix, 50 sous la boîte.

COMPAGNIE CHIMIQUE FRANCO-AMERICAINE, Limitée, 274, rue St-Denis, Montréal.

DUPUIS FRERES. Limitée — DUPUIS FRERES. Limitée

Service d'Autobus

Montréal-Granby

L'autobus en route pour Granby, passant par Longueuil, St-Hubert, Chambly, Marieville, St-Césaire et postes intermédiaires part de Montréal, de la porte de la rue Demontigny de nos magasins à 9 heures a.m. et 4.30 p.m. tous les jours sur semaine.

Cet autobus est ce qu'il y a de mieux comme confort et la route suivie est magnifique tout le long.

D'ici quelques jours, nous annoncerons d'autres services d'autobus avec point de départ aussi de nos magasins.

Dupuis Frères LIMITEE

LE MAGASIN DU PEUPLE

rues Ste-Catherine, Demontigny, St-André et St-Christophe.

J.-N. Dupuis, Président, Eug. Dupuis, Vice-Président, A.-J. Dugal, Directeur-Gérant.

Service Spécial Téléphone Est 8000

Soie Pongée Naturelle, tissée serrée, 33 pouces de largeur; texture parfaite et sans apprêt; un tissu des mieux connus pour la durée et bien se laver; prix régulier 1.00 la verge pour . . **.59**

Soie Fugi Blanche 30 pouces; une soie spéciale de très bonne durée, appropriée pour sous-vêtements, etc.; prix régulier 1.50 la vge pour. **1.19**

Satin Baronet Noir Crêpé Texture de soie, 42 pouces; très en demande pour mantes, costumes ou robes; prix régulier 3.95 la vge pour **2.49**

Satin Baronet 36 pouces; surface d'un beau fini brillant; nuances: ivoire et noir seulement; pesanteur spéciale pour jupes, etc., etc. Prix régulier 2.95 la verge pour . **1.69**

Au rez-de-chaussée.

Une Vente de Pyjamas pour Hommes 2.45

Qualités de 3.50 et 4.00 pour

Un petit lot de pyjamas en madras tan, écru ou blanc sera mis en vente demain à presque ½ prix. Ces pyjamas, grandeurs 36 à 46 sont tous parfaits. Prenez avantage de cette rare aubaine. —Au rez-de-chaussée.

Balayeuse Electrique "Hoover"

Pour la Première Fois

3.50 Comptant

Pour Juillet Seulement

JAMAIS AUPARAVANT une Hoover n'a été offerte avec si peu de comptant. Solde en dix paiements mensuels. Profitez de cette offre exceptionnelle d'acheter une balayeuse électrique qui vous exemptera pour votre vie la corvée du nettoyage ordinaire. C'est un soulagement que vous apprécierez surtout durant les jours de chaleur les plus fatigants. Téléphonez maintenant; nous avons seulement quelques "Hoovers" disponibles pour livraison immédiate. Tout ce que vous avez à faire est de donner 3.50 et nous vous livrerons la balayeuse électrique la mieux connue et qui se vend le plus dans le monde entier.

—au rez-de-chaussée.

AU COMPTOIR d'OCCASIONS DU SOUS-SOL

Robes de Nuit

Prix Réguliers .98 et 1.25 pour **.69**

Batiste blanche ou mousseline rose; choix de manches, d'encolures et de garnitures. UNE MERVEILLEUSE VALEUR A CE BAS PRIX.

Grandeurs régulières.

20 Carpettes Bruxelles *9 x 12 pieds. Régulier 44.75 pour* **29.00**

Patins à roulettes pour garçons ou fillettes. . **2.95**

Patins à roulettes avec roulettes en caoutchouc . . **3.95**

—Au deuxième, en haut.

Spéciaux du Matin *En vente à l'ouverture des portes à 9 hrs, tant que les lots dureront.*

Tapis Velours pour escalier ou passage; 22½ pouces de largeur; régulier 2.15 la verge pour **1.49** —Au troisième

Guingan DE FANTAISIE importé; 27 pouces de largeur; teintes durables, régulier .29 la verge pour. . . . **.19** —Au premier, en haut

Culottes BOUFFANTES OU GOLF en "duck" kaki de qualité supérieure, pour garçons de 9 à 16 ans . . . **.98** —Au premier, en haut

Savon BABY'S OWN ou PALM OLIVE 3 pour. **.19** 1 lot seulement à chaque client. Pas de commandes téléphonique ou payable contre remboursement (C.O.D.) —Au rez-de-chaussée

Qualité garantie; dessins des plus nouveaux; choix de nuances. —Au troisième, en haut.

Formes de Chapeaux pour Dames en paille Milan; choix de très jolis petits modèles "poke", qui ne requièrent que très peu de garniture; spécial **1.98**

Chapeaux de Sport et de Toilette crêpe de Chine ou taffetas combiné avec paille d'Italie (leghorn) ou paille Milan; chapeaux en feutre ou en mouflon; toutes nuances ainsi que blanc ou noir. Qualités jusqu'à 9.00, pour . . . . **4.98** —au premier, en haut

Coton jaune à draps; 2½ verges de largeur; belle qualité; fini souple, la verge **.52½**

Pas de commande postale.

Coton circulaire blanchi approprié pour taies d'oreillers; fini toile; 46 pouces de largeur; qualité sans apprêt; la verge . . . . . **.49**

Edredons (confortables) recouverts en batiste de fantaisie; qualité pesante; choix de nuances pâles ou foncées; dimensions pour lit double; chacun **2.59**

Au premier, en haut

Spéciaux au Rayon des Meubles

Sofas-Lits tel qu'illustré, cadre en acier, sommier quadrillé, matelas bien rempli et recouvert en jolie cretonne ou en denim vert . . **10.75**

BERCEUSES DE VERANDA tel qu'illustré; cadre en bois franc fini doré, siège en osier tressé serré **2.85**

Berceuses à Bras pour veranda; cadre en bois franc fini doré, naturel, rouge ou vert; siège en osier tressé serré . . **4.90**

Jardinières Rustiques en bouleau ou en frêne, exactement tel qu'illustré; 30 pouces de hauteur . . **2.90**

Bonnets de Bain choix de jolies nuances; qualités de .15 à .25 — 2 pour . **.25**

Bonnets de Bain variété de nuances; qualités de .49 et .69 pour . . . . . **.39** —Au rez-de-chaussée.

Middies Blancs avec col détachable, genre matelot; grandeurs: 36 à 44; qualité de 2.50 pour . . **1.79**

Robes Elégantes en organdi et percale; variété de modèles; qualité de 3.00 pour . . . **1.98** —au premier, en haut.

Robes-Tabliers pour Dames *Prix réduit de 1.49 à* **.98**

Guingan à dessins quadrillés et percale garantie bien se laver; choix de nuances pâles ou foncées; modèles passant par-dessus la tête, manches kimonos; poche, ceinturon et biais de couleur faisant contraste. Nuances: rose, bleu ciel, mauve, canari, gris, marine et noir; grandeurs: 36 à 42.

Costumes de Bain 2.98

Jersey tout laine; modèle tout d'un morceau avec jupe à même; garniture de biais de nuance faisant contraste; grandeurs: 36 à 44. —Au premier, en haut.

Epicerie - Tél.: Est 8000

SPECIAUX POUR MERCREDI

SAUCE aux tomates, marque Heinz; grosse bouteille . . . . . **.27**

MAIS en flocons, marque Aird's Vita, 3 paqs . **.25**

CONFITURES aux fraises pures, marque Smith ou St. William; chaud, 4 lbs; prix régulier .93 pour . . . . . **.74**

POIS (extra fins), marque "Le Soleil"; prix régulier .30 la boîte pour . . . . . **.24**

NETTOYEUR marque Babbitt; grosse boîte **.09**

SAVON Comfort, Gold ou Barsalou; 16 morceaux **.99**

FARINE
La meilleure farine à pâtisserie; sac 7 lbs . . **.23**
Farine Ogilvie ou Regal; sac 24 lbs **1.09**
sac 98 lbs **4.25**

Poudre à Pâte Egg'o
Boîte 1 lb . . . . **.30**
Boîte 2½ lbs . . . **.74**
Boîte 5 lbs **1.39**

CAFE Golden Santos; lb **.43**
CAFE Moka-Java; lb **.55**
CAFE Standard; lb **.65**

THE
Thé vert du Japon; lb . . . . **.55, .75, 1.25**
Thé Indo-Ceylan; lb **.63**
3 lbs **1.78**
Thé Queen Quality; lb **.75**
3 lbs **2.15**

CACAO Fry ou Baker; boîte ½ lb **.23**
boîte 1 lb . . . . **.44**

CHOCOLAT moulu et sucré, marque Baker; boîte ½ lb . . . . . **.25**

CLARK — Fèves au lard dans une sauce-tomate; grosse boîte . **.21**

BEURRE Le meilleur beurre de crémerie des Cantons de l'Est; lb . . **.39**

SUCRE Le meilleur sucre granulé, en sac de coton; sac 10 lbs . . . . **.91**
sac 20 lbs **1.81**

ESSENCE Red Cap, toutes les saveurs; gros tube . . . . **.25**

GRATIS—Avec chaque achat d'essence Red Cap, nous donnerons gratuitement un tube d'essence-épices.

NOIX de coco en filaments; lb . . . . . **.21**

DUPUIS FRERES. Limitée — DUPUIS FRERES. Limitée