



# Le pouls de l'économie MARCHÉ DU TRAVAIL

## Agglomération de Montréal

Août 2020

Une publication de la Division de l'intelligence économique  
Service du développement économique • Ville de Montréal

### Personnes en emploi

En nombre (000), (données désaisonnalisées)

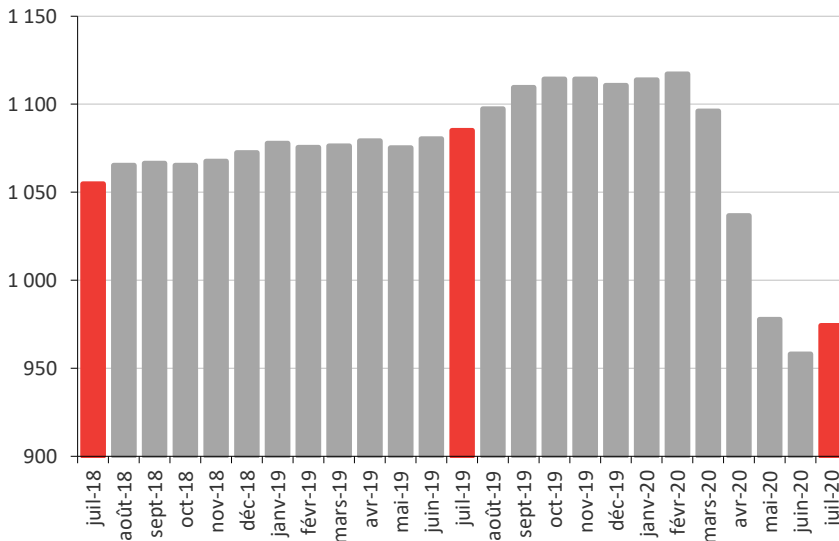

Sources : Institut de la statistique du Québec • Statistique Canada.

### LÉGÈRE CROISSANCE DE L'EMPLOI EN JUILLET

Après quatre mois consécutifs à la baisse, le nombre de Montréalais en emploi a repris le chemin de la croissance en juillet. On compte ainsi 974 300 emplois dans l'agglomération de Montréal, soit 16 300 de plus qu'en juin, ce qui représente une hausse mensuelle de 1,7 %, mais un recul de 10,2 % persiste par rapport à juillet 2019.

#### Population de 15 ans et plus en emploi Juillet 2020

**974 300 personnes**

#### Variation annuelle

Juillet 2019 - Juillet 2020

**- 110 700 personnes**

- 10,2 %

#### Variation mensuelle

Juin 2020 - Juillet 2020

**+ 16 300 personnes**

+ 1,7 %

### Part de l'emploi à temps plein

En %, (données désaisonnalisées)

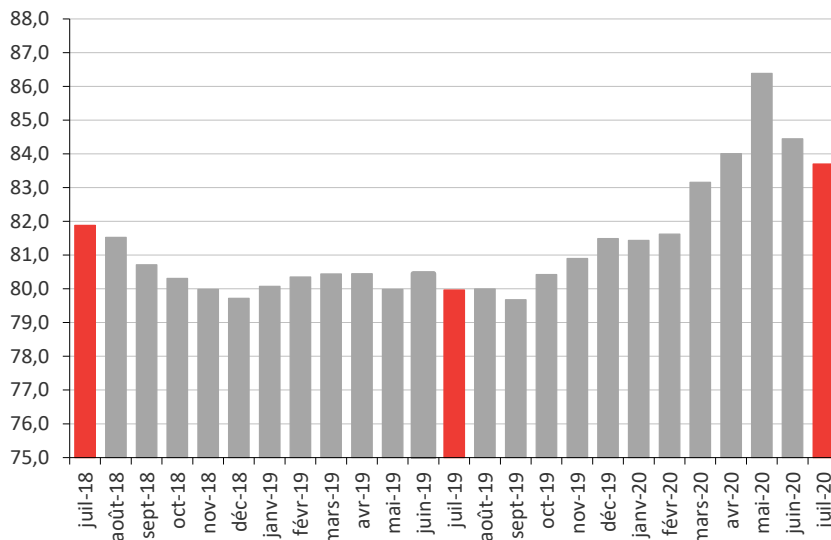

Sources : Institut de la statistique du Québec • Statistique Canada.

### REPLI DES POSTES À TEMPS PLEIN POUR UN 2<sup>E</sup> MOIS CONSÉCUTIF

La part de l'emploi à temps plein a légèrement diminué en juillet 2020 alors que 83,7 % des Montréalais occupaient un tel poste, par rapport à 84,4 % en juin. Même s'il s'agit d'un deuxième mois de repli consécutif, cette part demeure toutefois plus élevée que la moyenne observée au cours des deux dernières années. À titre comparatif, le taux de postes à temps plein s'établissait à 80,0 % en juillet 2019 et à 81,9 % pour le même mois de 2018.



## LÉGER REPLI DU NOMBRE DE MONTRÉLAIS EN CHÔMAGE

Le nombre de Montréalais à la recherche d'un emploi a diminué pour la première fois en juillet depuis le début de la pandémie, portant à 179 600 le nombre de chômeurs sur l'île de Montréal, en recul de 800 personnes par rapport à juin. On compte par ailleurs 90 700 chômeurs de plus qu'en juillet 2019.

**Chômeurs de 15 ans et plus**  
Juillet 2020

**179 600 personnes**

**Variation annuelle**  
Juillet 2019 - Juillet 2020

**+ 90 700 personnes**

+ 102,0 %

**Variation mensuelle**  
Juin 2020 - Juillet 2020

**- 800 personnes**

- 0,4 %

## LE TAUX DE CHÔMAGE SE STABILISE

Le taux de chômage s'est établi à 15,6 % en juillet 2020 dans l'agglomération, soit à 0,2 point de pourcentage sous le taux de 15,8 % enregistré en juin.

À pareille date, l'an dernier, le taux de chômage des Montréalais de 15 ans et plus s'élevait à 7,6 %.

**Taux de chômage des 15 ans et plus**  
Juillet 2020

**15,6 %**

**Variation annuelle**  
Juillet 2019 - Juillet 2020

**+ 8,0 points**

**Variation mensuelle**  
Juin 2020 - Juillet 2020

**- 0,2 point**

## Chômeurs

En nombre (000), (données désaisonnalisées)

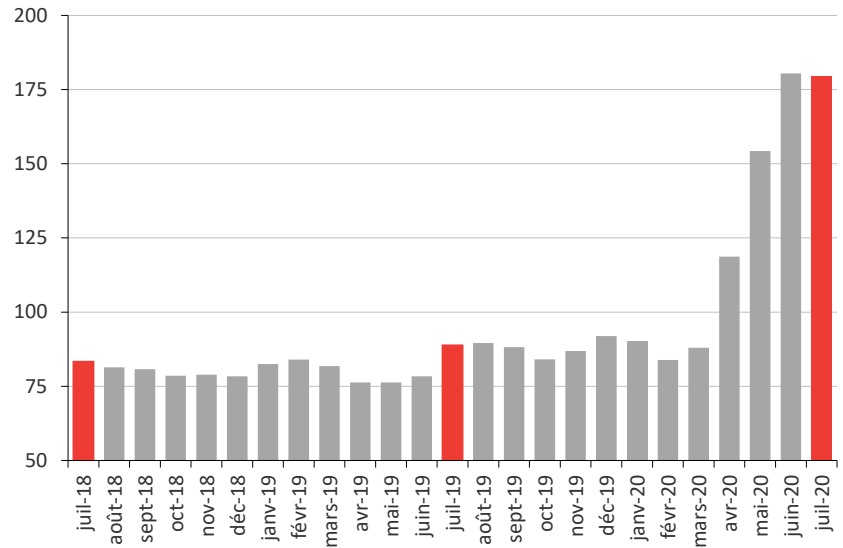

Sources : Institut de la statistique du Québec • Statistique Canada.

## Taux de chômage

En %, (données désaisonnalisées)

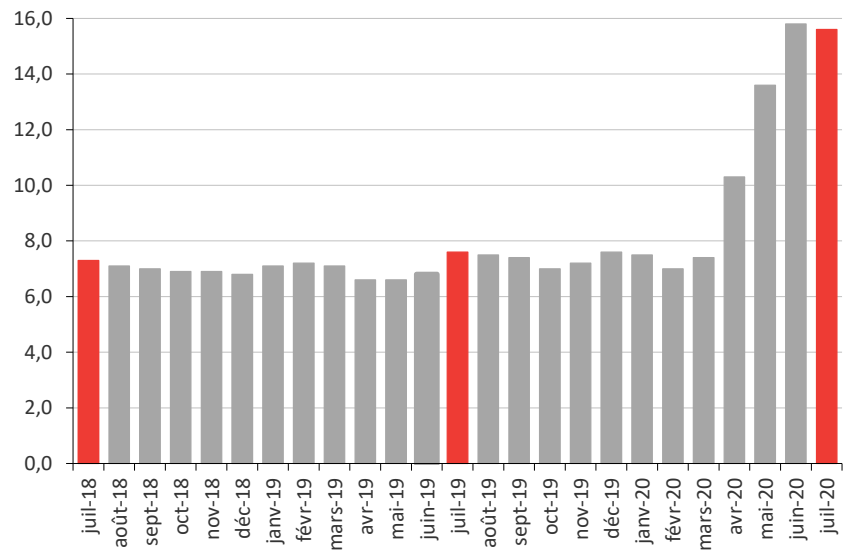

Sources : Institut de la statistique du Québec • Statistique Canada.



## Population active

En nombre (000), (données désaisonnalisées)

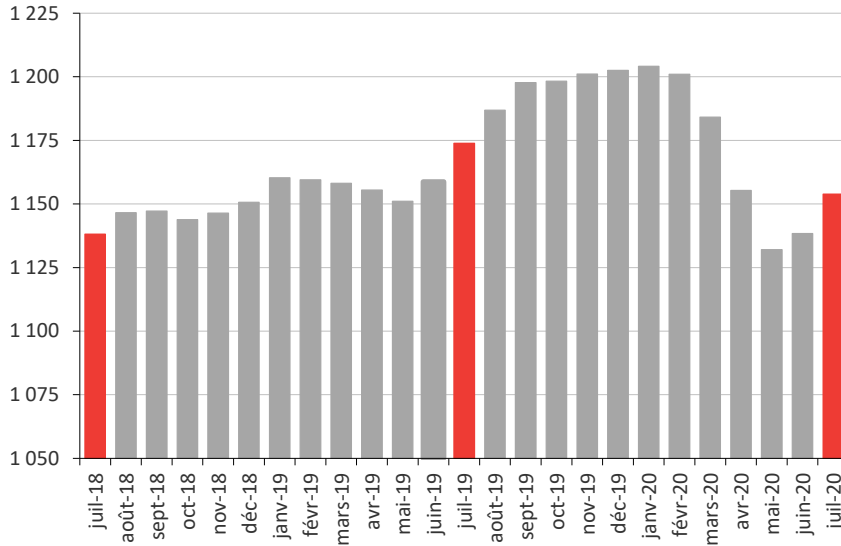

Sources : Institut de la statistique du Québec • Statistique Canada.

## Taux d'activité

En %, (données désaisonnalisées)

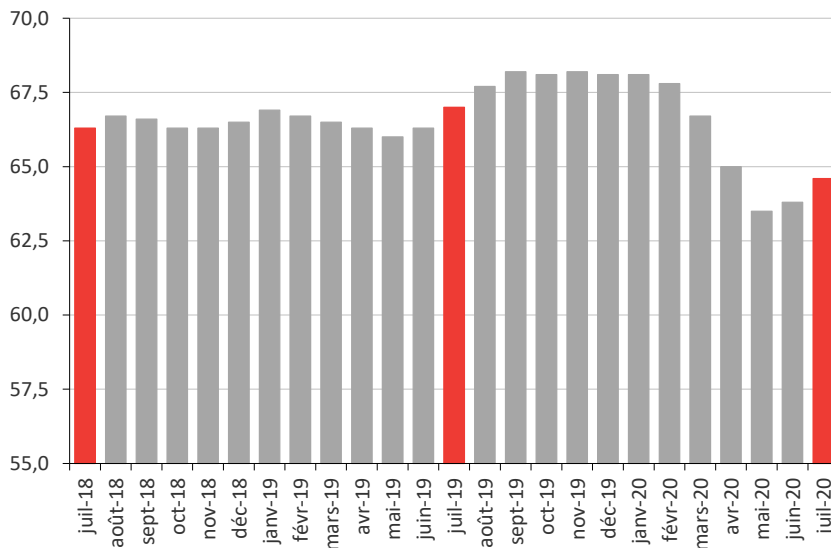

Sources : Institut de la statistique du Québec • Statistique Canada.

## HAUSSE DE LA POPULATION ACTIVE EN JUILLET

La population active de l'agglomération de Montréal a de nouveau enregistré une croissance en juillet (+ 1,4 %), pour s'établir à 1 153 900 personnes. On compte toutefois 20 000 Montréalais de moins sur le marché du travail qu'à pareille date l'an dernier (- 1,7 %).

### Population active de 15 ans et plus Juillet 2020

**1 153 900 personnes**

**Variation annuelle**  
Juillet 2019 - Juillet 2020

**- 20 000 personnes**

**- 1,7 %**

**Variation mensuelle**  
Juin 2020 - Juillet 2020

**+ 15 500 personnes**

**+ 1,4 %**

## LE TAUX D'ACTIVITÉ AUGMENTE POUR UN 2<sup>E</sup> MOIS D'AFFILÉE

Le taux d'activité des Montréalais est passé de 63,8 % en juin à 64,6 % en juillet, ce qui représente une hausse de 0,8 point de pourcentage en un mois. À pareille date l'an dernier, soit en juillet 2019, plus des deux tiers des Montréalais âgés de 15 ans et plus (67 %) faisaient partie de la population active.

### Taux d'activité des 15 ans et plus Juillet 2020

**64,6 %**

**Variation annuelle**  
Juillet 2019 - Juillet 2020

**- 2,4 points**

**Variation mensuelle**  
Juin 2020 - Juillet 2020

**+ 0,8 point**



# Le pouls de l'économie MARCHÉ DU TRAVAIL

## Agglomération de Montréal

Septembre 2020

Une publication de la Division de l'intelligence économique  
Service du développement économique • Ville de Montréal

### Personnes en emploi

En nombre (000), (données désaisonnalisées)

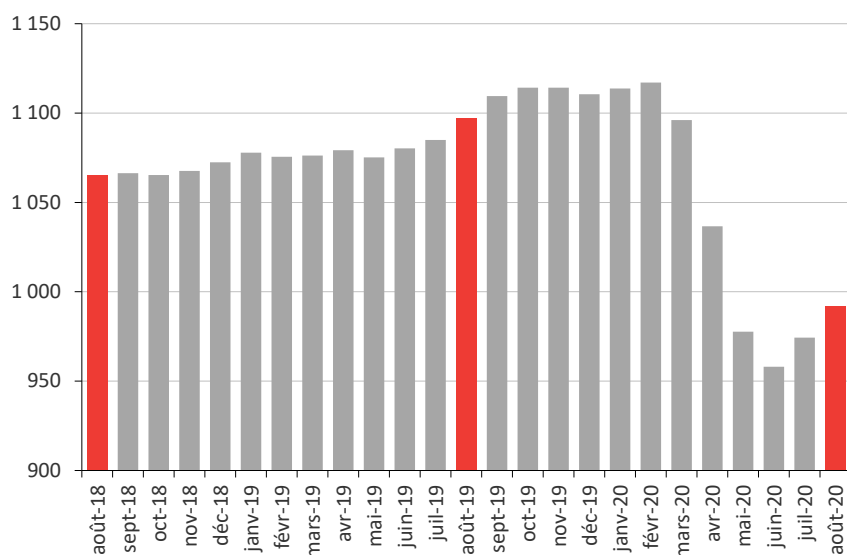

Sources : Institut de la statistique du Québec • Statistique Canada.

### Part de l'emploi à temps plein

En %, (données désaisonnalisées)

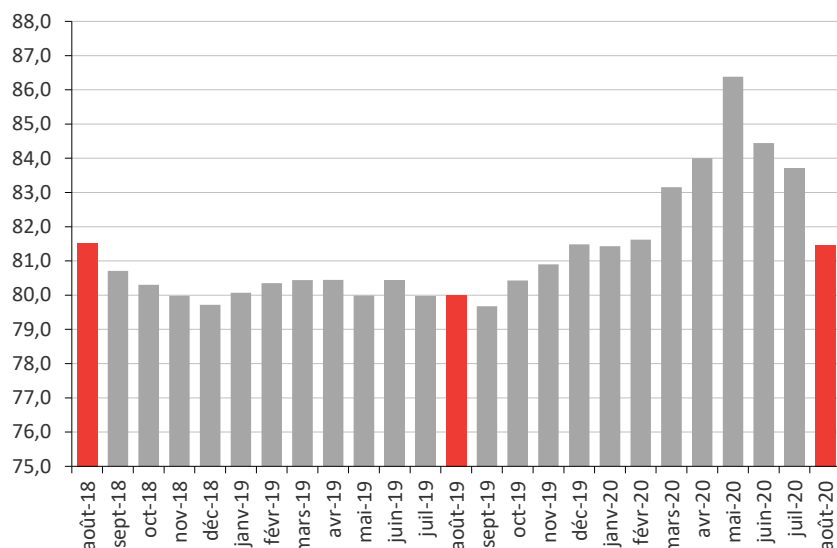

Sources : Institut de la statistique du Québec • Statistique Canada.

### L'EMPLOI POURSUIT SA CROISSANCE EN AOÛT

Pour un deuxième mois consécutif, le nombre d'emplois a augmenté dans l'agglomération de Montréal. On compte ainsi 992 200 Montréalais en emploi en août, soit 17 900 de plus qu'en juillet, ce qui représente une hausse mensuelle de 1,8 %. Il s'agit, toutefois, d'un recul de 9,6 % par rapport à août 2019.

#### Population de 15 ans et plus en emploi Août 2020

**992 200 personnes**

#### Variation annuelle

Août 2019 - Août 2020

**- 105 100 personnes**

**- 9,6 %**

#### Variation mensuelle

Juillet 2020 - Août 2020

**+ 17 900 personnes**

**+ 1,8 %**

### REPLI DES POSTES À TEMPS PLEIN POUR UN 3<sup>E</sup> MOIS CONSÉCUTIF

La part de l'emploi à temps plein a de nouveau diminué en août, pour s'établir à 81,5 % alors qu'elle s'élevait à 83,7 % en juillet.

Même s'il s'agit d'un nouveau repli, cette proportion demeure plus élevée que celle enregistrée à pareille date l'an dernier, alors que la part des postes à temps plein dans l'ensemble s'établissait à 80,0 %.



## LÉGER REPLI DU NOMBRE DE MONTRÉALAIS EN CHÔMAGE

Le nombre de Montréalais à la recherche d'un emploi a diminué pour un deuxième mois consécutif pour s'établir à 173 200 en août, soit 6 400 personnes de moins qu'en juillet. On compte par ailleurs 83 600 chômeurs de plus sur l'île de Montréal qu'en août 2019.

### Chômeurs de 15 ans et plus Août 2020

**173 200 personnes**

#### Variation annuelle

Août 2019 - Août 2020

**+ 83 600 personnes**

**+ 93,3 %**

#### Variation mensuelle

Juillet 2020 - Août 2020

**- 6 400 personnes**

**- 3,6 %**

## NOUVELLE BAISSÉ DU TAUX DE CHÔMAGE EN AOÛT

Le taux de chômage s'est établi à 14,9 % en août 2020 dans l'agglomération, soit à 0,7 point de pourcentage en dessous du taux de 15,6 % enregistré en juillet. À pareille date, l'an dernier, le taux de chômage des Montréalais de 15 ans et plus s'élevait à 7,5 %.

### Taux de chômage des 15 ans et plus

Août 2020

**14,9 %**

#### Variation annuelle

Août 2019 - Août 2020

**+ 7,4 points**

#### Variation mensuelle

Juillet 2020 - Août 2020

**- 0,7 point**

## Chômeurs

En nombre (000), (données désaisonnalisées)

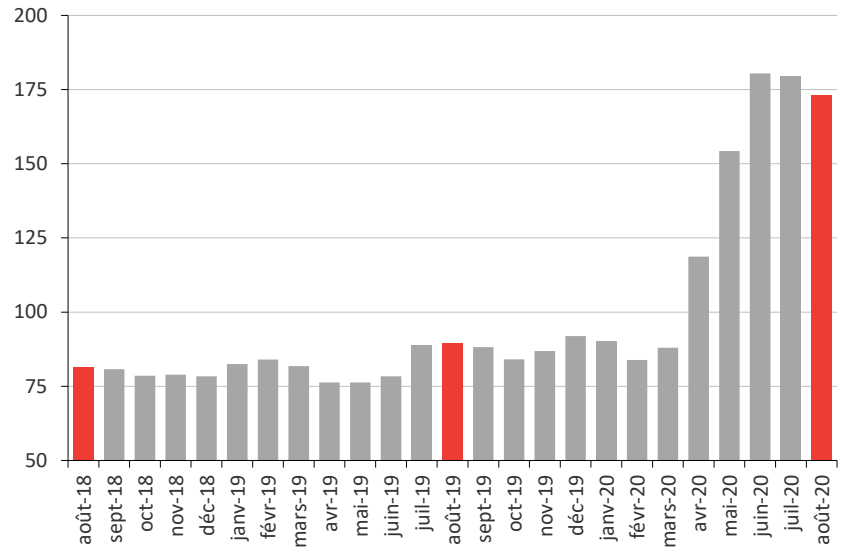

Sources : Institut de la statistique du Québec • Statistique Canada.

## Taux de chômage

En %, (données désaisonnalisées)

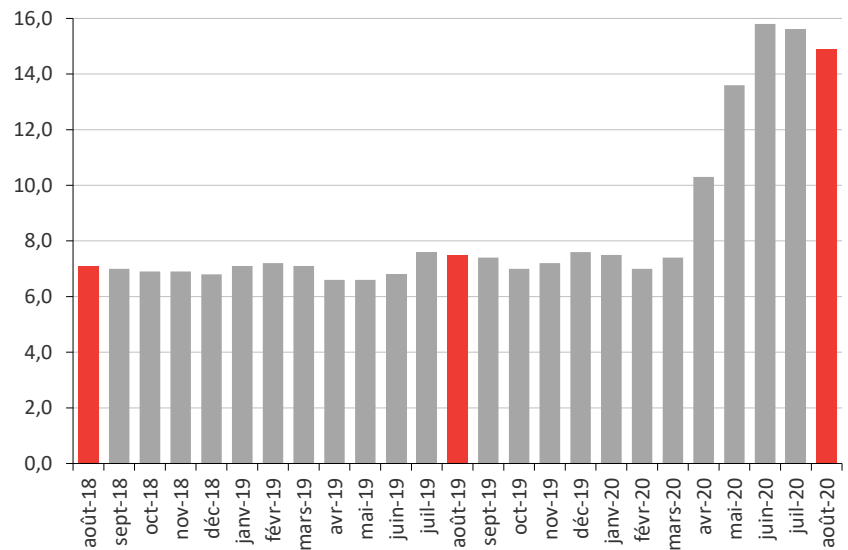

Sources : Institut de la statistique du Québec • Statistique Canada.



## Population active

En nombre (000), (données désaisonnalisées)

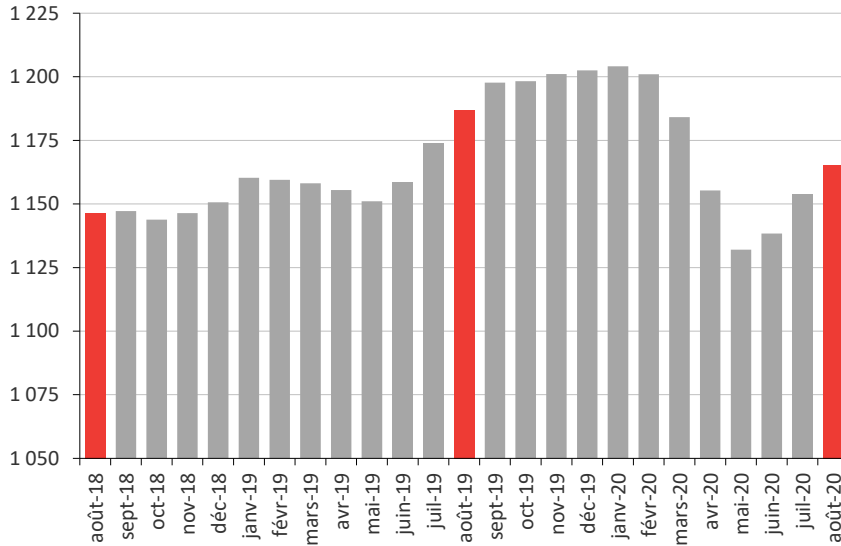

Sources : Institut de la statistique du Québec • Statistique Canada.

## Taux d'activité

En %, (données désaisonnalisées)

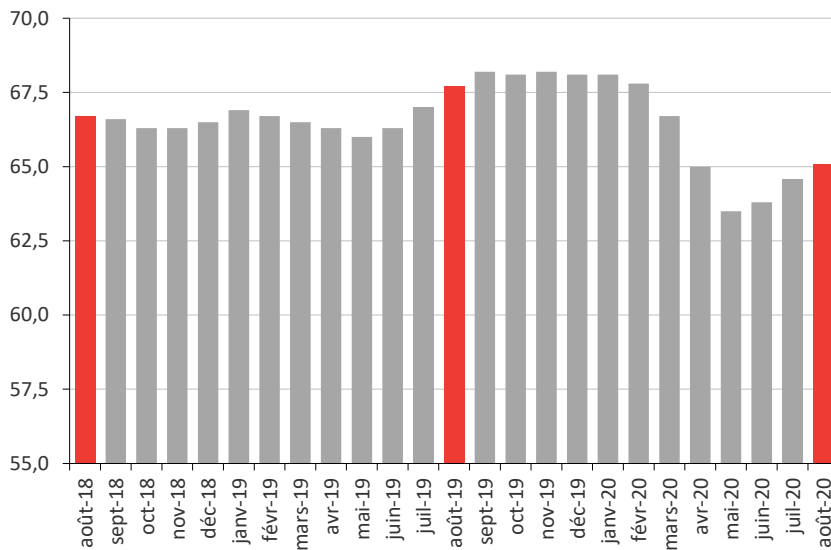

Sources : Institut de la statistique du Québec • Statistique Canada.

## HAUSSE DE LA POPULATION ACTIVE EN AOÛT

La population active de l'agglomération de Montréal a de nouveau enregistré une croissance en août (+ 1,0 %), pour s'établir à 1 165 400 personnes. On compte toutefois 21 500 Montréalais de moins sur le marché du travail qu'à pareille date l'an dernier (- 1,8 %).

**Population active de 15 ans et plus**  
Août 2020

**1 165 400 personnes**

**Variation annuelle**

Août 2019 - Août 2020

**- 21 500 personnes**

**- 1,8 %**

**Variation mensuelle**

Juillet 2020 - Août 2020

**+ 11 500 personnes**

**+ 1,0 %**

## LE TAUX D'ACTIVITÉ AUGMENTE POUR UN 3<sup>E</sup> MOIS D'AFFILÉE

Le taux d'activité des Montréalais est passé de 64,6 % en juillet à 65,1 % en août, ce qui représente une hausse de 0,5 point de pourcentage en un mois. À pareille date l'an dernier, soit en août 2019, plus des deux tiers des Montréalais âgés de 15 ans et plus (68 %) faisaient partie de la population active.

**Taux d'activité des 15 ans et plus**

Août 2020

**65,1 %**

**Variation annuelle**

Août 2019 - Août 2020

**- 2,6 points**

**Variation mensuelle**

Juin 2020 - Juillet 2020

**+ 0,5 point**



# Le pouls de l'économie MARCHÉ DU TRAVAIL

## Agglomération de Montréal

Octobre 2020

Une publication de la Division de l'intelligence économique  
Service du développement économique • Ville de Montréal

### Personnes en emploi, septembre 2018 à septembre 2020

En nombre (000), (données désaisonnalisées)

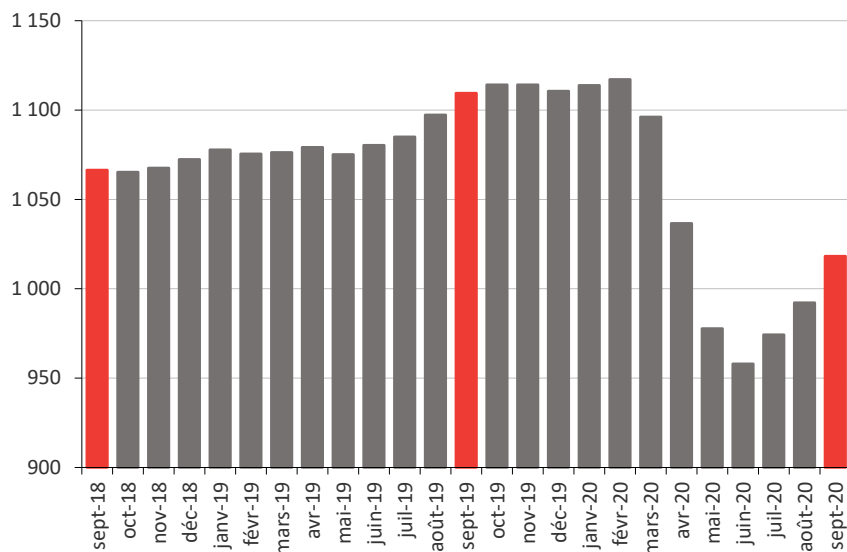

Sources : Institut de la statistique du Québec • Statistique Canada.

### LE NOMBRE DE MONTRÉLAIS EN EMPLOI DÉPASSE DE NOUVEAU LE MILLION

L'agglomération de Montréal a récupéré une partie de l'emploi perdu depuis le début de la pandémie. On compte en effet 1 018 200 Montréalais en emploi en septembre, comparativement à 1 117 100 en février, tout juste avant le confinement. Il s'est par ailleurs créé 26 000 emplois en septembre, ce qui représente une hausse mensuelle de 2,6 %.

#### Population de 15 ans et plus en emploi

Septembre 2020

**1 018 200 personnes**

#### Variation annuelle

Septembre 2019 - Septembre 2020

- 8,2 %

- 91 300 personnes

#### Variation mensuelle

Août 2020 - Septembre 2020

+ 2,6 %

+ 26 000 personnes

### Part de l'emploi à temps plein, septembre 2018 à septembre 2020

En %, (données désaisonnalisées)

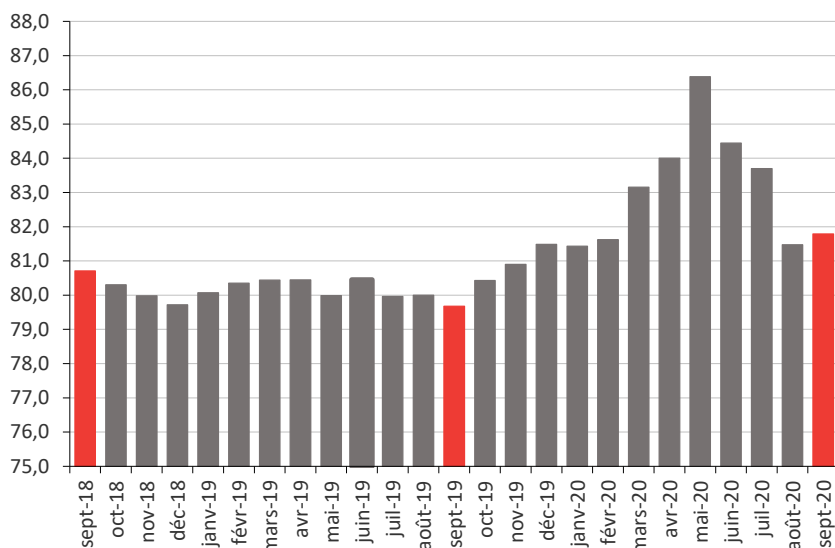

Sources : Institut de la statistique du Québec • Statistique Canada.

### LÉGÈRE HAUSSE DES POSTES À TEMPS PLEIN EN SEPTEMBRE

La part de l'emploi à temps plein s'est légèrement accrue en septembre dans l'agglomération de Montréal, pour s'établir à 81,8 % alors qu'elle s'élevait à 81,5 % en août. Cette proportion demeure d'ailleurs plus élevée que celle enregistrée à pareille date l'an dernier, alors que la part des postes à temps plein s'établissait à 79,7 %.



## NOUVEAU REPLI DU NOMBRE DE MONTRÉALAIS AU CHÔMAGE

Le nombre de Montréalais à la recherche d'un emploi a diminué pour un 3<sup>e</sup> mois consécutif pour s'établir à 154 600 en septembre, soit 18 600 personnes de moins qu'en août, une diminution de 10,7 %. On compte par ailleurs 66 400 chômeurs de plus sur l'île de Montréal qu'en septembre 2019.

**Chômeurs de 15 ans et plus**  
Septembre 2020

**154 600 personnes**

**Variation annuelle**  
Septembre 2019 - Septembre 2020  
**+ 66 400 personnes** **+ 75,3 %**

**Variation mensuelle**  
Août 2020 - Septembre 2020  
**- 18 600 personnes** **- 10,7 %**

## LE TAUX DE CHÔMAGE SE RÉSORBE DOUCEMENT

Le taux de chômage s'est établi à 13,2 % en septembre 2020 dans l'agglomération, soit un recul de 1,7 point de pourcentage par rapport au taux de 14,9 % enregistré en août. À titre comparatif, à pareille date l'an dernier, le taux de chômage des Montréalais de 15 ans et plus s'élevait à 7,4 %.

**Taux de chômage des 15 ans et plus**  
Septembre 2020

**13,2 %**

**Variation annuelle**  
Septembre 2019 - Septembre 2020  
**+ 5,8 points**

**Variation mensuelle**  
Août 2020 - Septembre 2020  
**- 1,7 point**

## Chômeurs, septembre 2018 à septembre 2020

En nombre (000), (données désaisonnalisées)

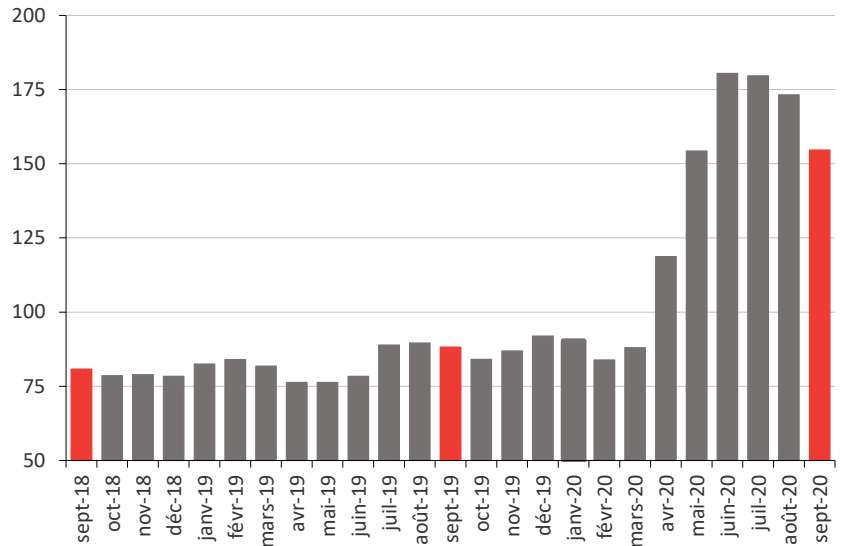

Sources : Institut de la statistique du Québec • Statistique Canada.

## Taux de chômage, septembre 2018 à septembre 2020

En %, (données désaisonnalisées)

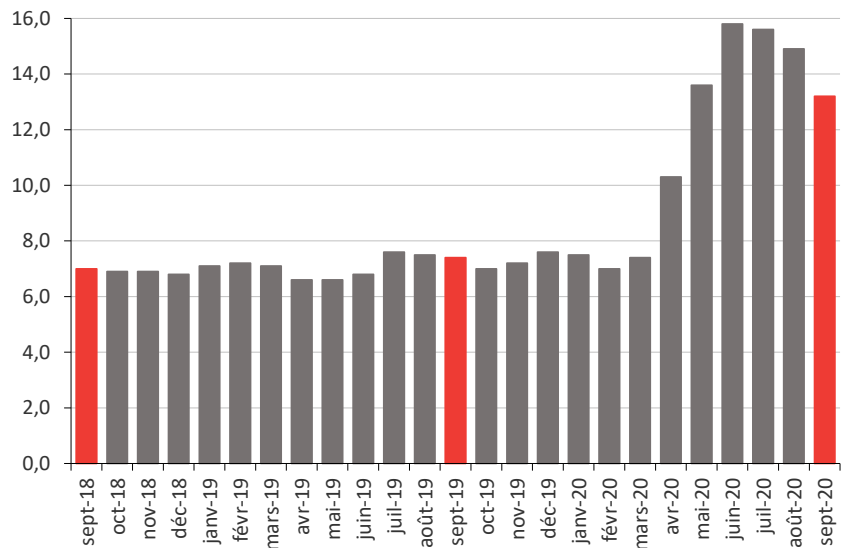

Sources : Institut de la statistique du Québec • Statistique Canada.



**Population active, septembre 2018 à septembre 2020**  
En nombre (000), (données désaisonnalisées)

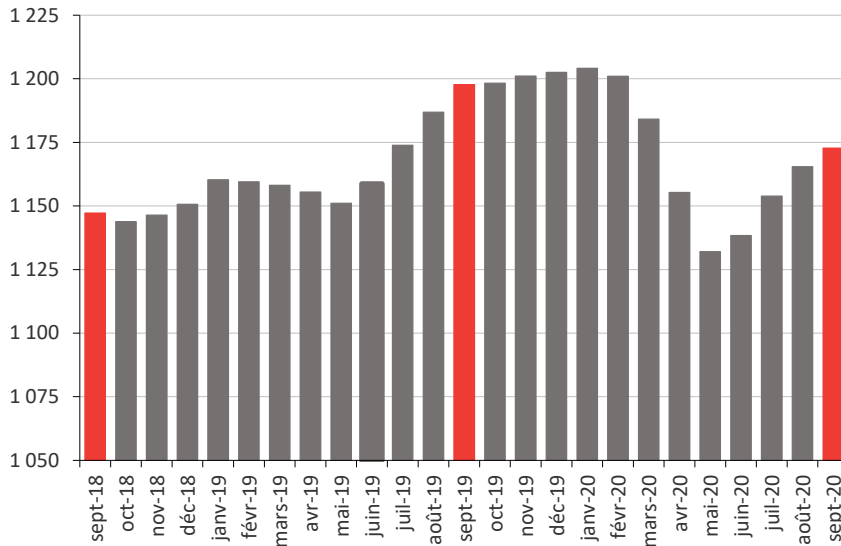

Sources : Institut de la statistique du Québec • Statistique Canada.

**Taux d'activité, septembre 2018 à septembre 2020**  
En %, (données désaisonnalisées)

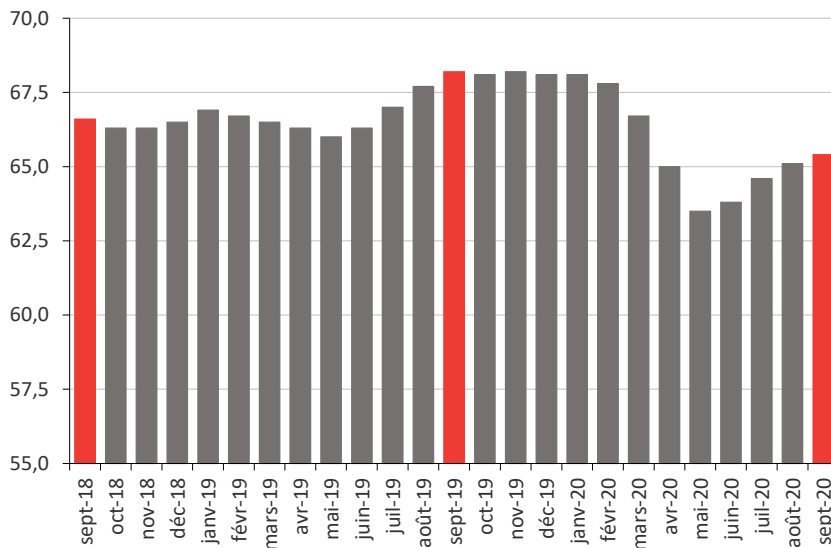

Sources : Institut de la statistique du Québec • Statistique Canada.

**LE NOMBRE DE MONTRÉALAIS SUR LE MARCHÉ DU TRAVAIL S'ACCROÎT**

La population active a de nouveau enregistré une croissance en septembre (+ 0,6 %) dans l'agglomération de Montréal, pour s'établir à 1 172 700 personnes. On compte toutefois 25 000 Montréalais de moins sur le marché du travail qu'à pareille date l'année dernière (- 2,1 %).

**Population active de 15 ans et plus**  
Septembre 2020

**1 172 700 personnes**

**Variation annuelle**

Septembre 2019 - Septembre 2020

**- 25 000 personnes**

**- 2,1 %**

**Variation mensuelle**

Août 2020 - Septembre 2020

**+ 7 300 personnes**

**+ 0,6 %**

**LE TAUX D'ACTIVITÉ EN HAUSSE POUR UN 4<sup>E</sup> MOIS D'AFFILÉE**

Le taux d'activité des Montréalais est passé de 65,1 % en août à 65,4 % en septembre, ce qui représente une hausse de 0,3 point de pourcentage en un mois. À pareille date l'an dernier, soit en septembre 2019, plus des deux tiers des Montréalais âgés de 15 ans et plus (68,2 %) faisaient partie de la population active.

**Taux d'activité des 15 ans et plus**

Septembre 2020

**65,4 %**

**Variation annuelle**

Septembre 2019 - Septembre 2020

**- 2,8 points**

**Variation mensuelle**

Août 2020 - Septembre 2020

**+ 0,3 point**



# Le pouls de l'économie MARCHÉ DU TRAVAIL

## Agglomération de Montréal

Novembre 2020

Une publication de la Division de l'intelligence économique  
Service du développement économique • Ville de Montréal

### Personnes en emploi, octobre 2018 à octobre 2020

En nombre (000), (données désaisonnalisées)

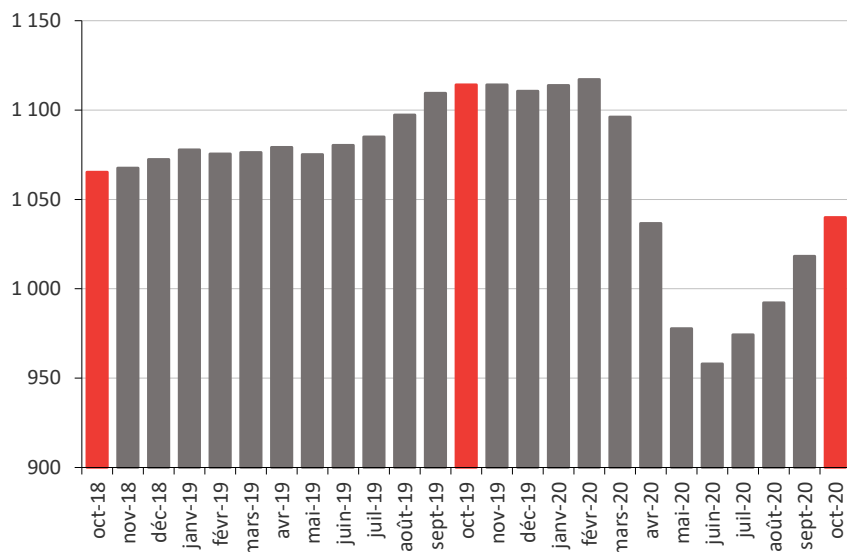

Sources : Institut de la statistique du Québec • Statistique Canada.

### Part de l'emploi à temps plein, octobre 2018 à octobre 2020

En %, (données désaisonnalisées)

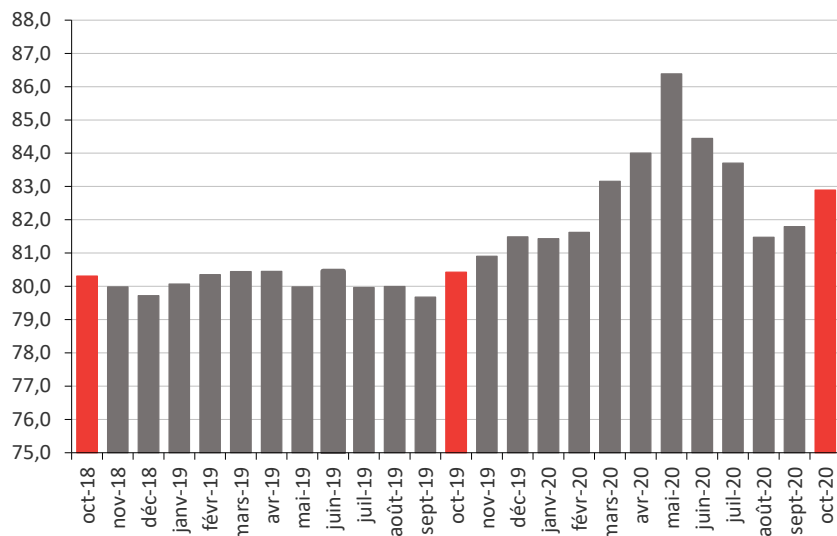

Sources : Institut de la statistique du Québec • Statistique Canada.

### L'EMPLOI POURSUIT SA REMONTÉE DANS L'AGGLOMÉRATION

L'agglomération de Montréal continue de récupérer les emplois perdus depuis le début de la pandémie. On compte en effet 1 039 900 Montréalais en emploi en octobre, comparativement à 1 117 100 en février, tout juste avant le confinement, soit un déficit de 74 300 emplois. Il s'est par ailleurs créé 21 700 emplois en octobre, ce qui représente une hausse mensuelle de 2,1 %.

#### Population de 15 ans et plus en emploi

Octobre 2020

**1 039 900 personnes**

#### Variation annuelle

Octobre 2019 - Octobre 2020

**- 74 300 personnes**



#### Variation mensuelle

Septembre 2020 - Octobre 2020

**+ 21 700 personnes**



### HAUSSE DES POSTES À TEMPS PLEIN EN OCTOBRE

La part de l'emploi à temps plein s'est accrue en octobre dans l'agglomération de Montréal, pour s'établir à 82,9 % alors qu'elle s'élevait à 81,8 % en septembre. Cette proportion demeure d'ailleurs plus élevée que celle enregistrée à pareille date l'année dernière, alors que la part des postes à temps plein s'établissait à 80,4 %.



## LES MONTRÉALAIS AU CHÔMAGE SONT MOINS NOMBREUX

Le nombre de Montréalais à la recherche d'un emploi a diminué pour un 4<sup>e</sup> mois consécutif pour s'établir à 134 900 en octobre, soit 19 700 personnes de moins qu'en septembre, une diminution de 12,7 %. On compte par ailleurs 50 800 chômeurs de plus sur l'île de Montréal qu'en octobre 2019.

### Chômeurs de 15 ans et plus

Octobre 2020

**134 900 personnes**

#### Variation annuelle

Octobre 2019 - Octobre 2020

**+ 50 800 personnes**

**+ 60,4 %**

#### Variation mensuelle

Septembre 2020 - Octobre 2020

**- 19 700 personnes**

**- 12,7 %**

## LE TAUX DE CHÔMAGE SE RÉSORBE DOUCEMENT

Le taux de chômage s'est établi à 11,5 % en octobre 2020 dans l'agglomération, soit un recul de 1,7 point de pourcentage par rapport au taux de 13,2 % enregistré en septembre. À titre comparatif, à pareille date l'an dernier, le taux de chômage des Montréalais de 15 ans et plus s'élevait à 7,0 %.

### Taux de chômage des 15 ans et plus

Octobre 2020

**11,5 %**

#### Variation annuelle

Octobre 2019 - Octobre 2020

**+ 4,5 points**

#### Variation mensuelle

Septembre 2020 - Octobre 2020

**- 1,7 point**

## Chômeurs, octobre 2018 à octobre 2020

En nombre (000), (données désaisonnalisées)

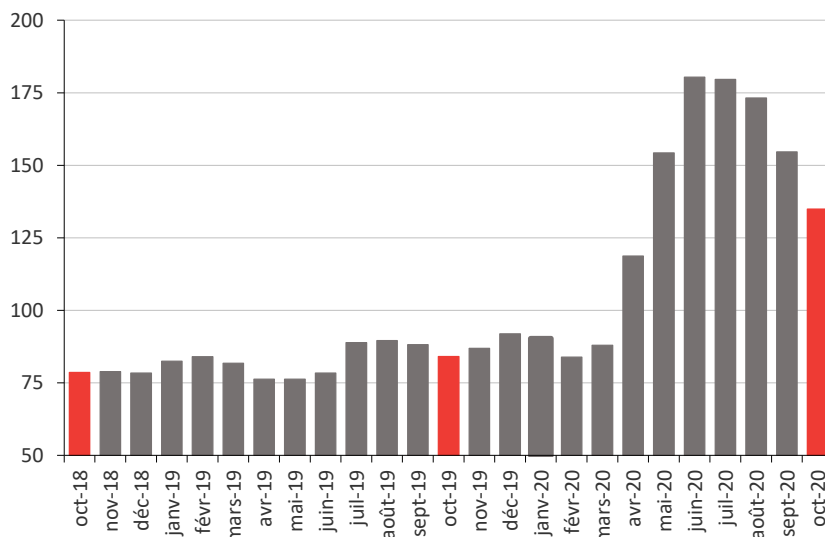

Sources : Institut de la statistique du Québec • Statistique Canada.

## Taux de chômage, octobre 2018 à octobre 2020

En %, (données désaisonnalisées)

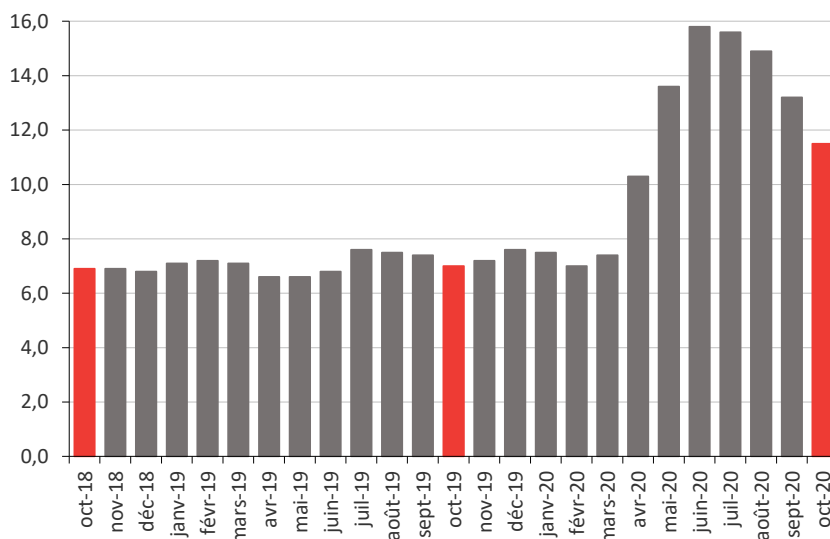

Sources : Institut de la statistique du Québec • Statistique Canada.



## Population active, octobre 2018 à octobre 2020

En nombre (000), (données désaisonnalisées)

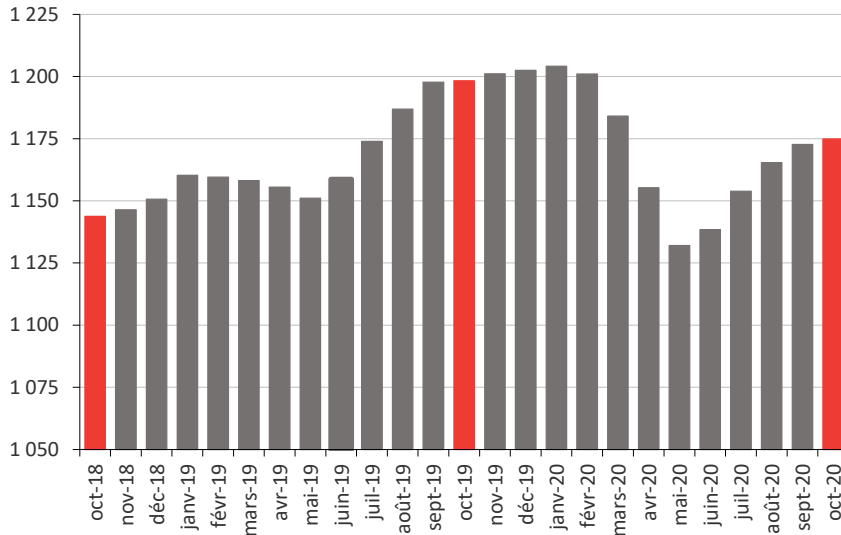

Sources : Institut de la statistique du Québec • Statistique Canada.

## Taux d'activité, octobre 2018 à octobre 2020

En %, (données désaisonnalisées)

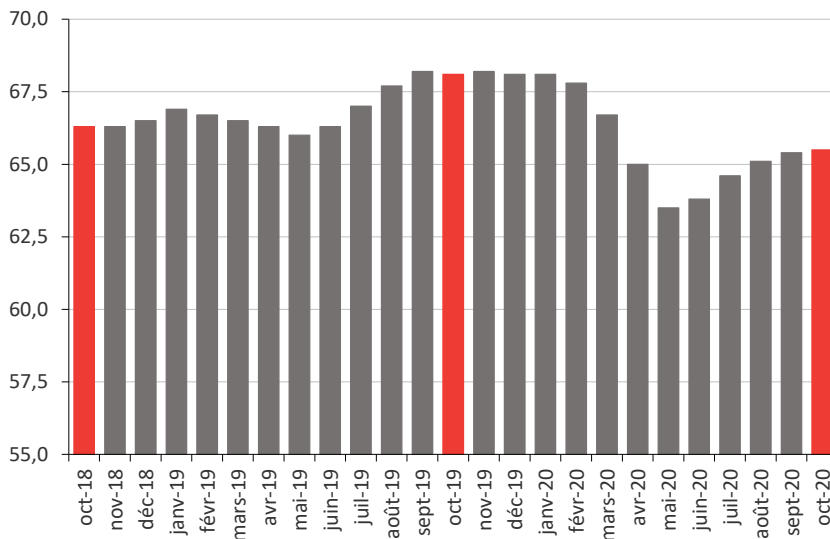

Sources : Institut de la statistique du Québec • Statistique Canada.

## LE NOMBRE DE MONTRÉALAIS SUR LE MARCHÉ DU TRAVAIL S'ACCROÎT

La population active a de nouveau enregistré une croissance en octobre (+ 0,2 %) dans l'agglomération de Montréal, pour s'établir à 1 174 900 personnes. On compte toutefois 23 400 Montréalais de moins sur le marché du travail qu'à pareille date l'année dernière (- 2,0 %).

### Population active de 15 ans et plus

Octobre 2020

**1 174 900 personnes**

#### Variation annuelle

Octobre 2019 - Octobre 2020

**- 23 400 personnes**

**- 2,0 %**

#### Variation mensuelle

Septembre 2020 - Octobre 2020

**+ 2 200 personnes**

**+ 0,2 %**

## LÉGER GAIN POUR LE TAUX D'ACTIVITÉ EN OCTOBRE

Le taux d'activité des Montréalais est passé de 65,4 % en septembre à 65,5 % en octobre, ce qui représente une hausse de 0,1 point de pourcentage en un mois. À pareille date l'an dernier, soit en octobre 2019, 68,1 % des Montréalais âgés de 15 ans et plus faisaient partie de la population active.

### Taux d'activité des 15 ans et plus

Octobre 2020

**65,5 %**

#### Variation annuelle

Octobre 2019 - Octobre 2020

**- 2,6 points**

#### Variation mensuelle

Septembre 2020 - Octobre 2020

**+ 0,1 point**



# Le pouls de l'économie MARCHÉ DU TRAVAIL

## Agglomération de Montréal

Décembre 2020

Une publication de la Division de l'intelligence économique  
Service du développement économique • Ville de Montréal

### Personnes en emploi, novembre 2018 à novembre 2020

En nombre (000), (données désaisonnalisées)

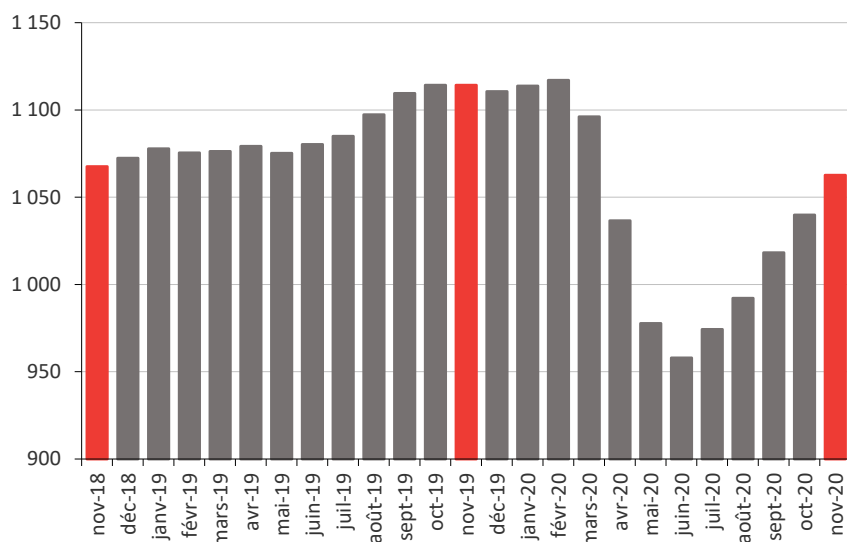

Sources : Institut de la statistique du Québec • Statistique Canada.

### Part de l'emploi à temps plein, novembre 2018 à novembre 2020

En %, (données désaisonnalisées)

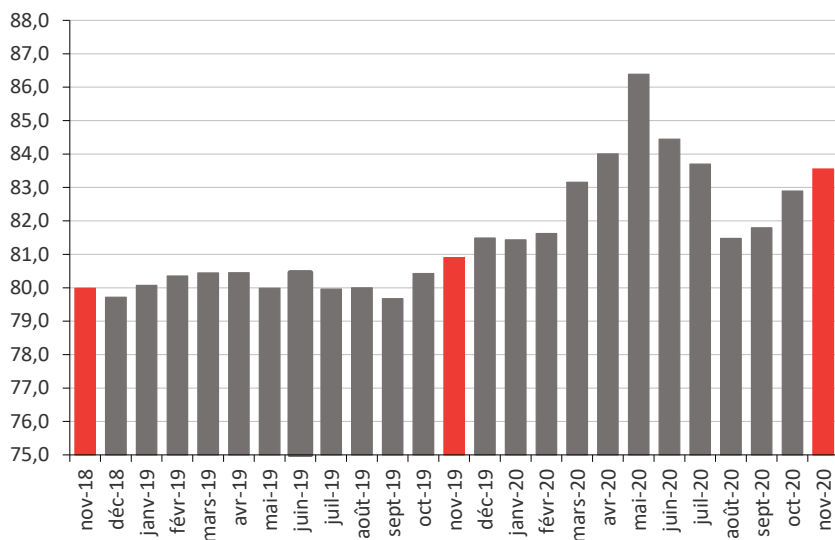

Sources : Institut de la statistique du Québec • Statistique Canada.

### L'AGGLOMÉRATION RÉCUPÈRE PEU À PEU LES EMPLOIS PERDUS

L'agglomération de Montréal continue de récupérer les emplois perdus depuis le début de la pandémie. On compte en effet 1 062 700 Montréalais en emploi en novembre, soit 51 500 de moins qu'à pareille date l'année dernière. Il s'est par ailleurs créé 22 800 emplois entre les mois d'octobre et novembre, ce qui représente une hausse mensuelle de 2,2 %.

#### Population de 15 ans et plus en emploi

Novembre 2020

**1 062 700 personnes**

#### Variation annuelle

Novembre 2019 - Novembre 2020

- 4,6 %

- 51 500 personnes

#### Variation mensuelle

Octobre 2020 - Novembre 2020

+ 2,2 %

+ 22 800 personnes

### PROGRESSION DE L'EMPLOI À TEMPS PLEIN

La part de l'emploi à temps plein s'est accrue en novembre dans l'agglomération de Montréal, pour s'établir à 83,6 % alors qu'elle s'élevait à 82,9 % en octobre. Cette proportion demeure d'ailleurs plus élevée que celle enregistrée à pareille date l'année dernière, alors que la part des postes à temps plein s'établissait à 80,9 %.



## BAISSE DU NOMBRE DE MONTRÉALAIS AU CHÔMAGE

Le nombre de Montréalais à la recherche d'un emploi a diminué pour un 5<sup>e</sup> mois consécutif pour s'établir à 116 400 en novembre, soit 18 500 personnes de moins qu'en octobre, une diminution de 13,7 %. On compte par ailleurs 29 500 chômeurs de plus sur l'île de Montréal qu'en novembre 2019.

**Chômeurs de 15 ans et plus**  
Novembre 2020

**116 400 personnes**

**Variation annuelle**  
Novembre 2019 - Novembre 2020  
**+ 29 500 personnes** **+ 33,9 %**

**Variation mensuelle**  
Octobre 2020 - Novembre 2020  
**- 18 500 personnes** **- 13,7 %**

## LE TAUX DE CHÔMAGE SE REPLIE SOUS LES 10 %

Le taux de chômage s'est établi à 9,9 % en novembre 2020 dans l'agglomération, soit un recul de 1,6 point de pourcentage par rapport au taux de 11,5 % enregistré en octobre. À titre comparatif, à pareille date l'an dernier, le taux de chômage des Montréalais de 15 ans et plus s'élevait à 7,2 %.

**Taux de chômage des 15 ans et plus**  
Novembre 2020

**9,9 %**

**Variation annuelle**  
Novembre 2019 - Novembre 2020  
**+ 2,7 points**

**Variation mensuelle**  
Octobre 2020 - Novembre 2020  
**- 1,6 point**

## Chômeurs, novembre 2018 à novembre 2020

En nombre (000), (données désaisonnalisées)

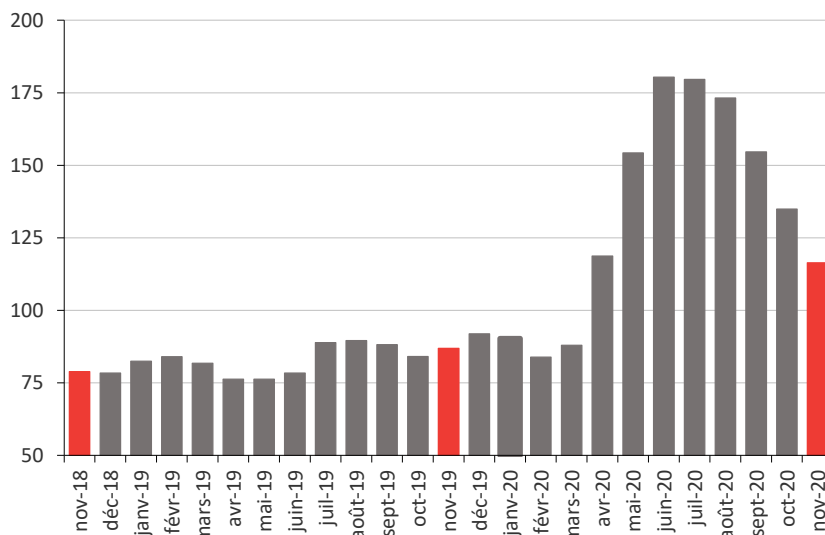

Sources : Institut de la statistique du Québec • Statistique Canada.

## Taux de chômage, novembre 2018 à novembre 2020

En %, (données désaisonnalisées)

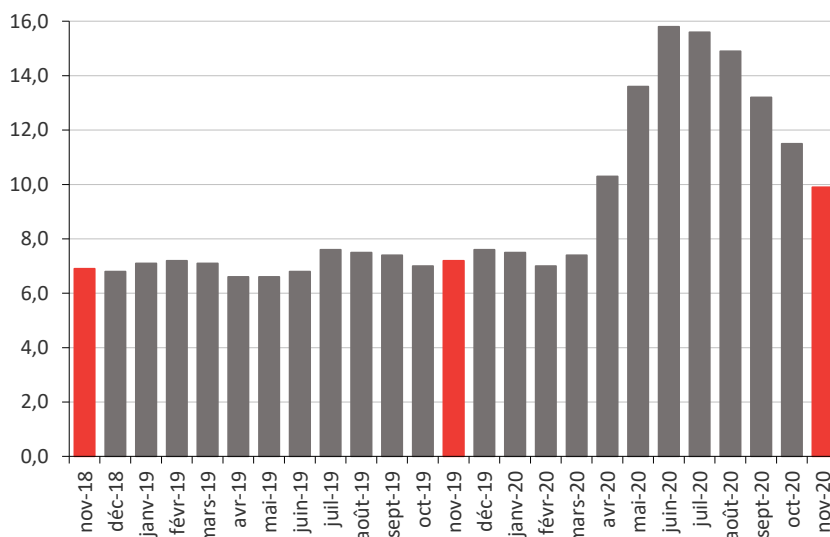

Sources : Institut de la statistique du Québec • Statistique Canada.



**Population active, novembre 2018 à novembre 2020**  
En nombre (000), (données désaisonnalisées)

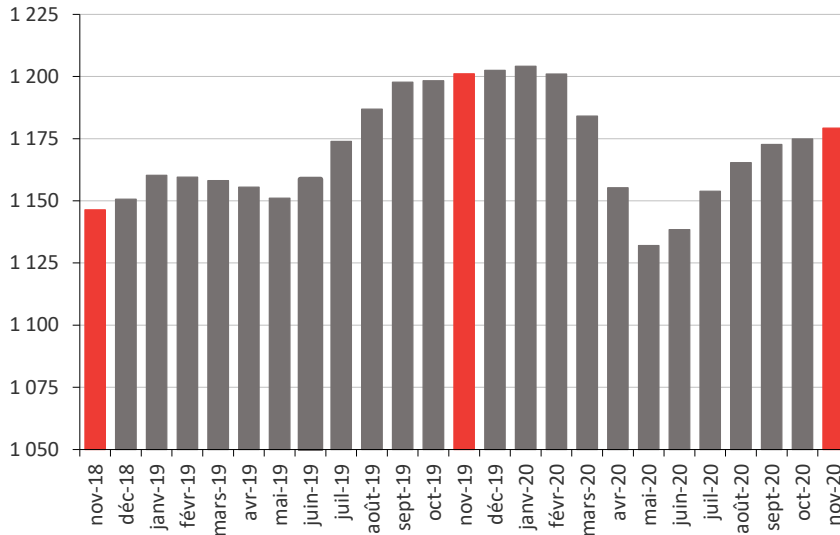

Sources : Institut de la statistique du Québec • Statistique Canada.

**Taux d'activité, novembre 2018 à novembre 2020**  
En %, (données désaisonnalisées)

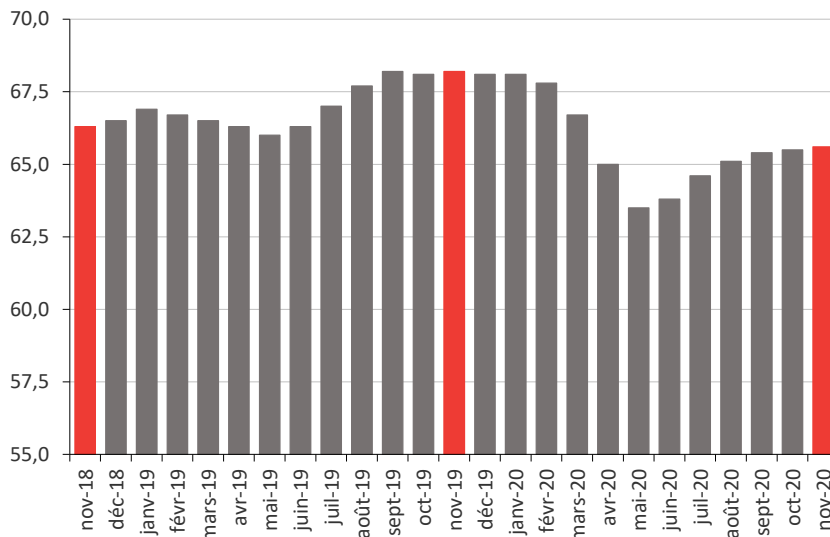

Sources : Institut de la statistique du Québec • Statistique Canada.

**AUGMENTATION DES EFFECTIFS  
DANS LA POPULATION ACTIVE**

La population active a de nouveau enregistré une croissance en novembre (+ 0,4 %) dans l'agglomération de Montréal, pour s'établir à 1 179 200 personnes. On compte toutefois 21 900 Montréalais de moins sur le marché du travail qu'à pareille date l'année dernière (- 1,8 %).

**Population active de 15 ans et plus**  
Novembre 2020

**1 179 200 personnes**

**Variation annuelle**  
Novembre 2019 - Novembre 2020  
**- 21 900 personnes**



**Variation mensuelle**  
Octobre 2020 - Novembre 2020  
**+ 4 300 personnes**



**LÉGER GAIN POUR LE TAUX  
D'ACTIVITÉ EN NOVEMBRE**

Le taux d'activité des Montréalais est passé de 65,5 % en octobre à 65,6 % en novembre, ce qui représente une hausse de 0,1 point de pourcentage en un mois. À pareille date l'an dernier, soit en novembre 2019, 68,2 % des Montréalais âgés de 15 ans et plus faisaient partie de la population active.

**Taux d'activité des 15 ans et plus**  
Novembre 2020

**65,6 %**

**Variation annuelle**  
Novembre 2019 - Novembre 2020  
**- 2,6 points**



**Variation mensuelle**  
Octobre 2020 - Novembre 2020  
**+ 0,1 point**

