

**CULTUREL
DIVERTISSEMENT**

Artisanat - Chansonnier - Théâtre - Cinéma - Spectacles - Etc...



Pour vos besoins en matière d'habitation, consultez le



**TRUST
GÉNÉRAL**

courtier / realtor

1820 Boul. Manicouagan, Hauterive - 589-9966

Voir section E pages 14-15

L'EXPOSITION DE GATIEN MOISAN

TROIS MONDES SUR UNE MEME TOILE

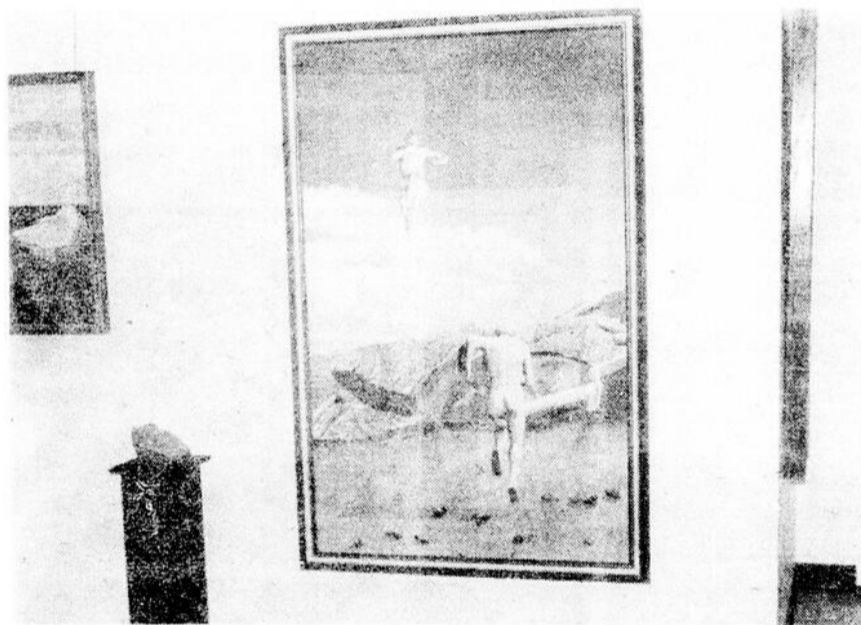

Par Paul Fortier

L'Éternité, l'Humanité et le Monde Moderne composent la plupart des toiles du peintre québécois Gatién Moisan, exposant actuellement à la Galerie d'art de Baie Comeau. Son oeuvre, mariant originalement la nature avec la géométrie, joue beaucoup avec la perspective, donnant ainsi une dimension intemporelle à l'univers de ce peintre de Saguenay - Lac St-Jean. Chez Gatién Moisan, les symboles prennent une ampleur importante.

CES ROCHERS

Ces rochers tactiles, solides et insondables sont l'image d'une nature sauvage. L'éternité symbolique de ces masses devient immuable. C'est sur ses rochers, que Gatién Moisan étend ses toiles. Ils sont la dimension de l'éternité parce que, même si le décor

les entourant change selon le temps, ils demeurent toujours là impassibles et immortels comme l'éternité.

CES HOMMES

Ces hommes mâles, tous nus, forts et trapus sans aucun poil flottent dans l'espace et le temps comme des ballons, changeant leur direction au gré du vent. Leur seul ancre est celui des lignes assemblées de façon géométrique. On les appelle les "mutants" du monde moderne.

CETTE GEOMETRIE

La plupart des toiles de Gatién Moisan ont, à part de l'encadrement matériel, une autre situation, abstraite cette fois. Il s'agit de ces formes géométriques qui jouent un rôle tout aussi important que les rochers, la mer, le ciel ou l'homme. Ils donnent un

décor technique à l'ensemble pour ainsi créer ce climat de l'ère moderne que l'on ressent immédiatement.

L'oeuvre du professeur d'art à l'Université du Québec à Chicoutimi aux touches délicates et douces s'appuie sur une originalité présente à travers des pièces qui se ressemblent. Cette antithèse devient compréhensible au fil des toiles. Toujours les trois mêmes éléments du roc, de l'homme et de la géométrie, mais pris constamment avec un focus différent, d'un angle différent. Même si quelques pièces de Gatién Moisan semblent comporter quelques erreurs il n'en demeure pas moins que quelques-unes portent longtemps à réflexion, et sont des réussites pour l'oeil et la pensée de ces hommes modernes que nous sommes.

APRES JEROME LEMAY:

VOICI JEAN LAPOINTE

Paul Fortier

"Rire aux larmes", tel est le titre du nouveau spectacle de Jean Lapointe qu'il nous présente, vendredi le 26 novembre prochain au Cine-Hauterive.

Après Demaquette et Un an déjà, voici le troisième spectacle de l'ex-jerolas Jean Lapointe. Mime, magicien, musicien, chanteur et comédien, il est, tout comme son ex-partenaire Jérôme Lemay, un véritable homme-orchestre, un artiste à tout-faire.

"J'ai vu quatre fois Jean Lapointe, disait un critique de quotidien le Soleil, et jamais je ne me suis ennuyé une seule seconde. Plus encore, il reinvente sans cesse ses numéros comiques, les alimente de nouveaux jeux de visage et de nouveaux gags souvent improvisés à partir de l'atmosphère de la salle et de l'actualité".

A quarante-deux ans Jean Lapointe possède un bagage d'expérience considérable. Lors de sa venue du 25 novembre nous aurons l'occasion de connaître "les petites joies et les grandes misères d'un accordeur de piano, d'un sexologue et d'un garçon travaillant à l'arrière scène du célèbre bar Raindrop".

De ses chansons à ses comédies, Jean Lapointe passera de l'émotion à l'hilarité. Ainsi, il tentera de nous "Faire rire aux larmes".



M. Steak House



Le plus gros Brevages



HAUTERIVE STEAK HOUSE

Steak de Surlonge sur charbon de bois

POUR \$10.00 DE LIVRAISON

NOUS VOUS DONNONS

LIVRAISON GRATUITE 589-8310

Découpez ce coupon et emportez-le.

Prenez rendez-vous avec Hauterive Steak House ce soir!

\$2.00

gratuit

VOS CINEMAS...

CINE HAUTERIVE
4 au 10 novembre
VENDREDI AU JEUDI
2 films

LES NAUFRAGES DU 747

Américain 1977. 113 min.

Coul. Scope. Drame réalisé par Jerry Jameson. Scén.: Michael Scheff, David Spector. Phot.: Philip Lathrop. Mus.: John Cacavas. Mont.: J. Terry Williams, Robert Watts. Int.:

Jack Lemmon, Darren McGavin, James Stewart, Lee Grant, Brenda Vaccaro, Robert Foxworth.

Le président d'une importante firme aéronautique,

Philip Stevens, organise le transport d'un chargement d'oeuvres d'art sur son avion privé, un 747, et se charge en même temps de véhiculer un certain nombre d'invités à l'inaugura-

tion d'un musée installé dans le domaine familial. A la suite d'un complot criminel l'avion s'écrase dans la mer des Bermudes, loin de son trajet initial. Le pilote arrive à sortir de l'appareil submergé et alerte les autorités. Une opération de secours est mise en branle par la marine pour sauver les survivants avant que cède la cabine pressurisée.

et comme 2ième film

L'ENFER MECANIQUE

Américain. 1977. 98 min. Coul. Scope. Drame fantastique réalisé par Elliot Silverstein. Scén.: Dennis Schryack, Michael Butler, Lane Slate. Phot.: Gerald Rosenmann. Mus.: Léonard Ronny Cox, John Marley, R.G. Armstrong.

CATEGORIE DE SPECTATEURS: Tous

HORAIRE:
7.30 hrs - L'enfer mécanique
9.30 hrs - Les naufragés du 747
Dimanche, en matinée;
1.30 hr - L'enfer mécanique
3.15 hrs - Les naufragés du 747
Admission:
\$3.25, enfants \$1.50

CINEMA FESTIVAL
4 au 10 novembre
VENDREDI AU JEUDI
2 films

L'ENFANT

Américain. 1976. 83 min. Coul. Drame d'horreur réalisée par Robert Voskanian. Scén.: Ralph Lucas. Phot.: Mori Alavi. Mus.: Rob Wallace. Int.: Laurel Barnett, Rosalie Cole, Frank Janson Richard Hanners, Ruth Balen.

Appelée à servir de gouvernante à une fillette de onze ans, une jeune fille s'en va vivre dans une maison isolée jouxtant un cimetière. Elle découvre que l'enfant fait des visites nocturnes au champ des morts où elle a d'étranges communications avec des goules. Pour s'être opposée à ces activités, la gouvernante est elle-même poursuivie par un groupe de mortsvivants et passe une nuit terrifiante dans une fabrique désaffectée où elle s'est réfugiée.

et comme 2ième film

L'AVENTURIERE DE HONG KONG

Américain. 1974. 92 min. Coul. Scope. Film d'aventures réalisé par Robert Clouse. Scén.: S. Lee Pogostin, Sylvia Schneble. Phot.: Gilbert Hubbs. Mus. Lalo Shifrin. Int.: Joe Don Baker, Elizabeth Ashley, Ray Chiano, Burgess Meredith, Jim Kelly, Frances Fong, Joan Blondell.

CATEGORIE DE SPECTATEURS: 14 ans

HORAIRE:
Tous les soirs:
7.30 hrs - L'aventurière de Hong Kong
9.15 hrs - L'enfant
Dimanche, en matinée:
1.30 hre - L'aventurière de Hong Kong
3.15 hrs - L'enfant

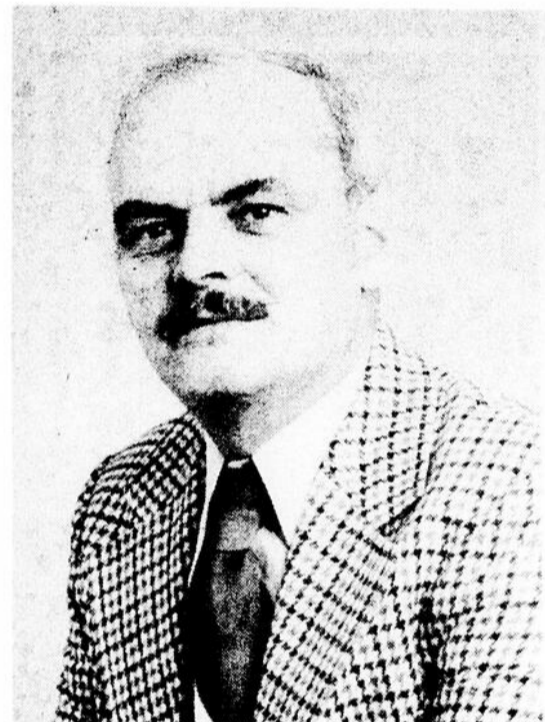

ANTONIN LEVESQUE VOTRE CANDIDAT au siège no. 4

Ville de Baie Comeau
(quartier St-Georges)

ANTONIN LEVESQUE: un employé stable.
Il travaille depuis 1959 à la Raynold's

ANTONIN LEVESQUE: représentant à la table syndicale depuis 7 ans.

ANTONIN LEVESQUE: marguiller à la paroisse St-Georges de 1969 à 1972.

ANTONIN LEVESQUE: Chevalier de Colomb du local 3094-26.

ANTONIN LEVESQUE: citoyen soucieux d'une bonne et saine administration.

ANTONIN LEVESQUE: candidat sous aucune étiquette politique ou autres...

Un vote **LEVESQUE** est un vote **SERIEUX.**

Antonin Lévesque	<input checked="" type="checkbox"/>
	<input type="checkbox"/>

Retenu et payé par l'organisation Antonin Lévesque

En vedette
cette semaine
au cabaret

Le Vert Feuillage
du 2 au 6 Novembre

Prix d'entrée

Mercredi libre
Jeudi 1.00
Vendredi 1.00
Samedi 1.50
Dimanche 1.00

CHANTER
L'EST-UN-STE

DANIEL DAY

847 de Puyjalon Hauterive

COMMENCANT VENDREDI

TOUT NOUVEAU ... EN FRANCAIS



AIRPORT '77

BASÉ SUR LE TRIANGLE DES BERMUDES ...

POUR TOUS



LES NAUFRAGES DU 747



JACK LEMMON · JAMES STEWART
LEE GRANT · BRENDA VACCARO · JOSEPH COTTEN · OLIVIA de HAVILLAND
DARREN MCGAVIN · CHRISTOPHER LEE · GEORGE KENNEDY



2e FILM

Est-ce un fantôme, un démon ou le diable lui-même ?

ENFER MÉCANIQUE

Version française de "THE CAR"

JAMES BROLIN · KATHLEEN LLOYD

HAUTERIVE.

Hauterive

Tél.: 589-5722

AUX LIMITES DU FANTASTIQUE

14 ANS



Rosalie à deux jeux préférés, se cacher et ... TUER!

L'ENFANT

avec RICHARD HANNERS
LAUREL BARNET · FRANK JANSON
aussi ROSALIE COLE

musique MICHAEL QUATRO
couleur par EASTMANCOLOR

v.f. "THE CHILD"

DEUXIEME GRAND SUCCES

Le JUSTICIER SAUVAGE

14 ANS

est de retour plus déchainé que jamais.



L'aventurière de Hong-Kong

avec Joe Don Baker
Jim Kelly · Elizabeth Ashley

EN COULEUR



POUR TOUS LES JEUNES A 1h30
SAMEDI 5 NOVEMBRE ADM. 75

A: Hauterive

A: Baie Comeau



BIENTOT

A L'AFFICHE

LES CHIENS de Mer

v.f. de "THE DEEP"



NAUFRAGES DU 747

Version française de "AIRPORT '77"
JACK LEMMON · CHRISTOPHER LEE · BRENDA VACCARO · GEORGE KENNEDY



LA FAMILLE FLINTSTONE

du Rire avec Pierre à Feu fait Feu

LE CINE HAUTERIVE PRESENTE ...

VENDREDI 15 NOVEMBRE 5A 21h00 à 21h30:



* GUY LATRAVERSE PRESENTE

rire
aux
larmes
avec
**Jean
Lapointe**

ADMISSION:
Réservés \$6.00
Général \$5.00

Billet en vente:

Ciné Hauterive
Cinéma Festival
Pharmacie Ethier Place Lasalle
Centre Récréatif Baie Comeau



Spécialités du Boulevard

Lubrification Valvoline

- Graissage
- Remplissage du carter avec huile Valvoline 10-40
- Un filtre à l'huile "WIX"
- Vérification routinière

\$10.95

Dépositaire **"Goodrich"**

PNEU D'HIVER



Radial **20 %**

Polyester **25 %**

Belted ceinturé **30 %**

210 Boul. Lasalle 296-2264
Richard Ross prop.

REUSSIR AU QUÉBEC POURQUOI PAS!

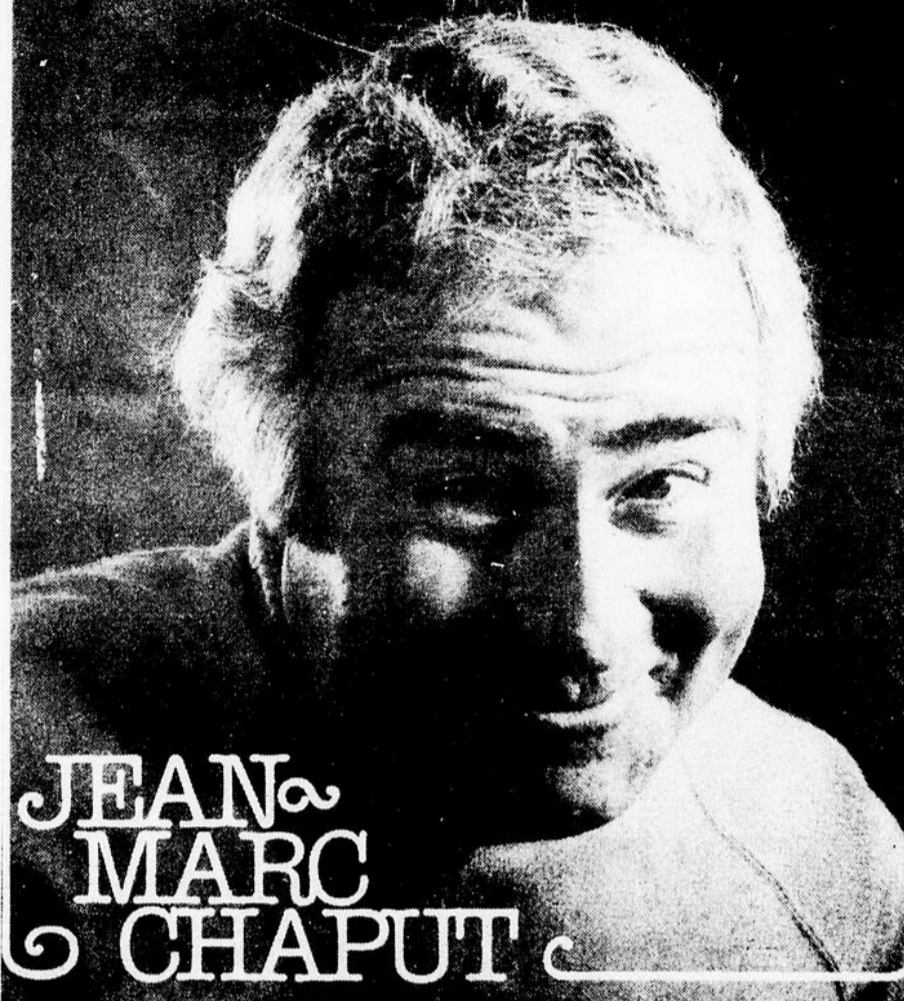

JEAN- MARC CHAPUT

Le 5 novembre à 20 heures

GYMNASE DU CAMPUS MANICOUAGAN DE HAUTERIVE

(Organise par la Chambre
de Commerce de Hauterive)

La Brasserie **O'Keefe**
est heureuse de vous
inviter à la
super-conférence de
Jean-Marc Chaput

'Prix d'admission: \$15.00



LOUIS-ARTHUR GAUTHIER

candidat au siège no. 1

ELECTIONS MUNICIPALES

M. Gauthier est établi à Baie-Comeau depuis 1957.
Il travaille pour la Société Canadienne des Métaux Reynolds depuis le 3 février 1958.

M. Gauthier est marié à Emilienne Gagné de Sacré-Coeur. Ils ont trois enfants.

SON IMPLICATION SOCIALE

Membre fondateur du Comité d'Action politique en 1969.
A siégé comme directeur au Conseil Central de la Côte Nord, C.S.N. depuis 1970.

Membre fondateur et président du Mouvement de récupération des rivières à saumons du Québec depuis 1971. Ce comité a connu une victoire éclatante en 1975 par la libération de la rivière de Baie-Trinité. Le travail continue toujours.

Membre délégué de la C.S.N. sur le Comité de promotion du Centre Communautaire.

Membre du Comité STOP contre l'augmentation des tarifs du traversier St-Jean-Godbout en 1974.

Membre au Bureau des Gouverneurs de l'Hôpital général de Baie-Comeau

SON PROGRAMME POLITIQUE:

Demander une étude du pourcentage du budget de la ville consacré aux Loisirs.

Exiger de rendre publics certains dossiers que la population est en droit de savoir.

Avec un profit sur les factures d'électricité de \$750,000.00 et une augmentation de 8% étudier la possibilité de diminuer la taxe foncière.

Reconsidérer le bien fondé de l'augmentation de la taxe d'eau (doublée en un an).

Plus de démocratie au sein du Conseil municipal: rendre les débats du Conseil plus accessibles au public et permettre à un conseiller dissident de pouvoir expliquer les raisons de sa dissidence devant l'assemblée générale mensuelle.

Faire tout ce qui est possible pour changer le jour de l'assemblée mensuelle, présentement un jeudi, et ce, pour permettre une assistance plus nombreuse.

Votons Ls-Arthur Gauthier

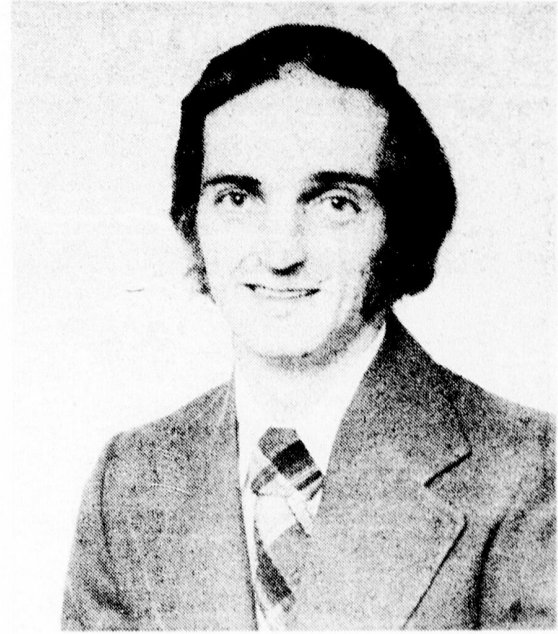

PAUL CÔTÉ

candidat au siège no. 5
31 ans, natif de Baie-Comeau
94, Legardeur, St-Georges

Pour une ville **JEUNE**

Une administration **JEUNE**

**Population de
Baie-Comeau
Le 6 novembre**

sera un point tournant dans
l'histoire administrative de
**NOTRE VILLE
REGARDE**

ANALYSE

et **VOTE**

Paul Côté, siège no. 5

GARAGE AUTO & SPORT GERMAIN inc.

— Nouvelle administration

— Nouveau local

* Dépositaire: *

Kawasaki STIHL Gilson

3 co-propriétaires dynamiques



GUY BELANGER

GERMAIN GAGNON

J.P. DESCHENES

220 BOUL. LASALLE
(Face au Restaurant de la Gare)

296-4666

OPÉRATIONS FACILES, RAPIDES ET
SANS PROBLÈME



La réputation de TEC, synonyme de service sans trouble, contrôle de qualité, et dont la toute dernière technologie en électronique se reflète une fois de plus sur le modèle et le montage de cette nouvelle ligne de caisse enregistreuse électronique.

LIBRAIRIE

B Beaufort INC.

Place
LaSalle Baie Comeau

296-6666

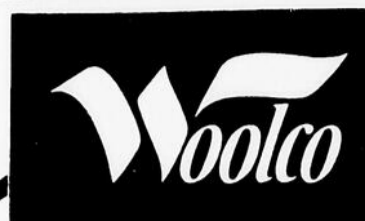

Economisez 4.88 à 7.66!
Bottes pour toute la famille

Modèles pour hommes, dames et garçons! Empeigne en cuir, doublure en peluche acrylique et semelle en caoutchouc. Faites au Canada. Havane. Pointures sans dames: pour hommes 7 à 11; pour dames 6 à 9; pour garçons 1 à 6.

Hommes 8": Prix courant Woolco: la paire 32.66
Dames 5": Prix courant Woolco: la paire 29.88
Garçons 8": Prix courant Woolco: la paire 29.97
Prix spécial Woolco:
AU CHOIX

\$25

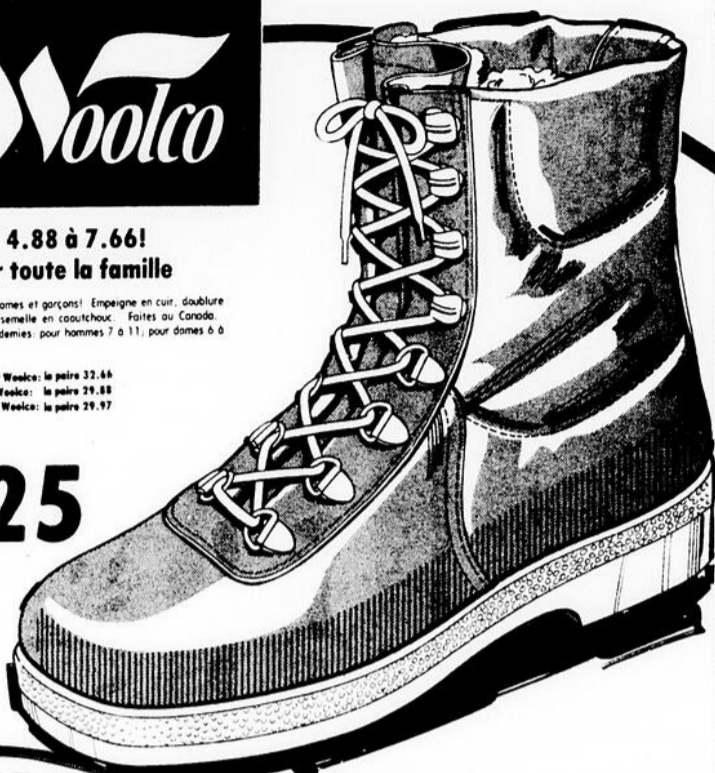

Economisez 4.88!
Bottes pour dames

Modèle court doublé de peluche acrylique Berg. Empeigne en cuir, semelle à talon compensé. Laçage 3 œillets. Faites au Canada. En brun seulement. Pointures 6 à 10 sans dames.
Prix courant Woolco: 24.88
Prix spécial Woolco:

\$20



Ces prix sont en vigueur jusqu'au 5 novembre ou jusqu'à épuisement des stocks s'il a lieu avant cette date.

OFFRE SPÉCIALE WOOLCO

pour
faciliter
vos achats

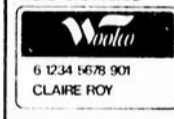

Élégantes bot-
tes pour dames

A. Empeigne facile à nettoyer. Soiffet élastique au mollet. Glissière en nylon, semelle en caoutchouc crêpe à talon compensé. Faites au Canada. Havane ou brique. Pointures 6 à 10.

\$25

Chaudes bot-
tes pour
adolescentes

B. Faites au Canada. Empeigne en matière synthétique et bout moccasin. Semelle en caoutchouc crêpe à talon compensé. Doublure en peluche acrylique. Brique. Pointures 1 à 6, sans dames.

25.99

la paire



CENTRE REGIONAL MANICOUAGAN
630 Boul. Laffèche Hauterive
HEURES D'OUVERTURE:
LUNDI MARDI et MERCREDI: de 9h30 à 18h
JEUDI et VENDREDI: de 9h30 à 21h
SAMEDI: de 9h à 17h.

VENEZ AU CAFÉ ROUGE
POUR UN GÔTER FRUGAL
OU UN COQUELUX REPAS!

OPENED Tomorrow Woolco



Poupée Cher articulée
Toutes les fillettes rêvent de recevoir cette poupée: ses cheveux sont lavables et facile à coiffer. On craint voir Cher comme sur l'écran!
8.98 chacun



Stretch Armstrong
Étirez-le dans tous les sens! Moulez-le! Il reprend sa forme instantanément! Taille-le autour du stretch-o-graph (compris).
18.88 chacun

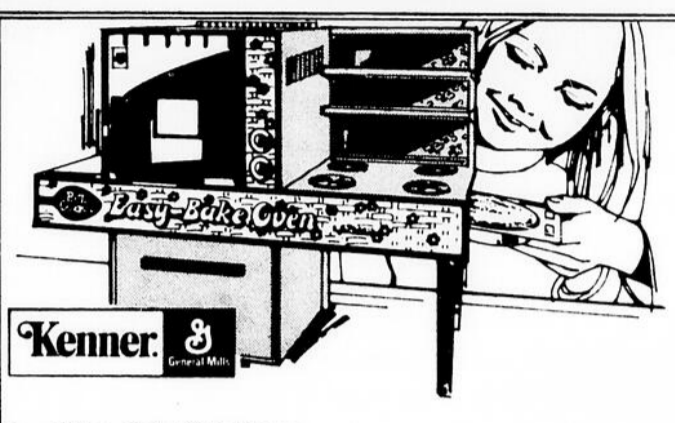

Four "Easy Bake" de Kenner
Un cadeau de Noël idéal pour vos chats en herbe! Ce nouveau four profilé, de bonne qualité, est sans danger pour les enfants. L'ensemble comprend: four, moules, ustensiles pour saisir les plats chauds, livre de recettes et deux mélanges à gâteau. Mélanges supplémentaires aussi offerts.
14.98 chacun

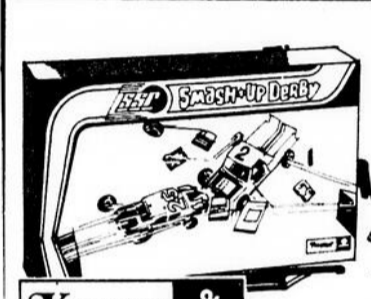

"Smash-Up Derby" de Kenner
Vivez les moments palpitants d'un vrai derby de démolition! L'ensemble comprend 2 figures remorquant un T, 2 rampes de lancement et 2 autos.
12.88 chacun

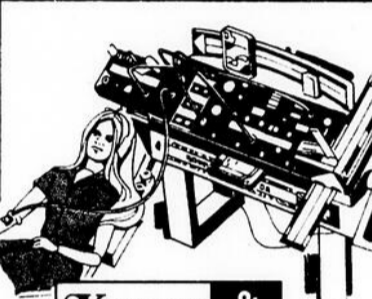

Salon de beauté "Bionic" de Kenner
L'ordinateur fonctionne et fournit des données bioniques sur la condition de Jamie. L'ensemble comprend: peigne, brosse et séchoir à cheveux. Poupée non comprise.
13.97 chacun



Bébé Thumbelina
Voyez-la s'éveiller! Elle lève la tête, la tourne de tous côtés, s'assoie, se retourne et tend les bras.
22.97 chacun



Poupée femme bionique de Kenner
La poupée Jamie Sommers transporte un porte-documents où elle dépose ses cartes, ses plans de mission, son étui à code, ses cartes d'identité et ses autres effets personnels.
13.97 chacun



Jeux de construction
Construisez maisons, ponts, château, garages, ce qui vous plaira! Les éléments Lego s'emboîtent facilement, ils sont conçus pour les 3 ans et plus. Ensemble No 4: environ 303 éléments; ensemble No 5: environ 349 éléments; et ensemble No 6: environ 384 éléments.
10.88 chacun **13.88** chacun **17.88** chacun

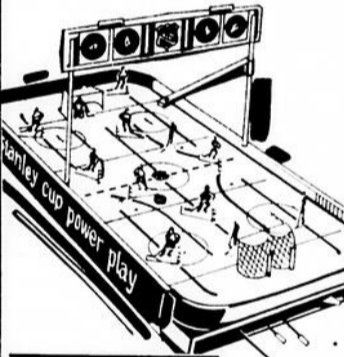

Jeu de hockey de la coupe Stanley
Éjecteur automatique, tour de marquage avec dispositif de mise au jeu, joueurs vêtus des uniformes officiels LNH et réplique de la coupe Stanley en miniature.
16.88 chacun

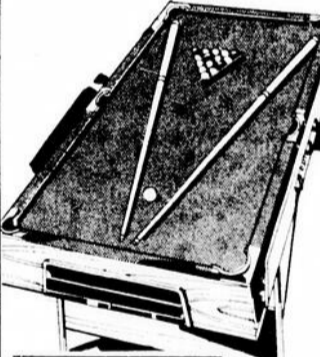

Table de billard "Champ"
Très solide, cette table est munie de bandes rembourrées pour une plus grande précision. Retour des boules aux extrémités. Comprend les queues, les boules et le triangle. 45" x 22".
29.99 chacun



La poupée de chiffon Carrie
Elle plaira sûrement à votre fillette! Sa tête et son corps sont doux au toucher. Habillée d'une robe et d'un bonnet à motif imprimé rouge, elle porte des bottes de teinte marée. 27" de haut.
13.97 chacun

pour faciliter vos achats
Woolco
6 1234 5678 901
CLAIRE ROY

CLINIQUE FOLKLORIQUE A SEPT-ILES

Une clinique de danses internationales se tiendra les 4-5 et 6 novembre à la Polyvalente Manikoutai de Sept-Iles. Organisée par le comité de folklore de Sept Iles la clinique verra les professionnels Marie-Paul Goulet et Jean Gravel donner des cours dans les sections "débutants" et "intermédiaires".

La catégorie des "débutants" touche les personnes n'ayant jamais pratiqué de danses folkloriques internationales et vise principalement à une initiation. Chez les "intermédiaires", on demande au moins une base dans le domaine afin d'atteindre un certain degré d'apprentissage.

Les personnes intéressées à cette fin de semaine de danse folklorique, peuvent obtenir plus d'informations sur le sujet en contactant Nelson Girard et Francine Desjardins aux numéros de téléphone respectifs suivants: 968-3634 ou 962-8410.

L'OPTIMISTE DE YVES ALIX AU CARCAJOU

Par Paul Fortier

"Mes textes ne sont pas faits pour bercer mais pour éclaircir des zones d'ombre, faire jaillir les couleurs de la vie qui se croient grises. Chansons d'amour et de revendication, tendresse insoumise et solidaire, pour réapprendre à parler, à la recherche de la beauté pratique de la poésie populaire." C'est en ces mots que, dans un communiqué de presse, l'auteur-compositeur-interprète montréalais, Yves Alix, présente son spectacle qu'il donnera les 11 et 12 novembre au Café Carcajou de Baie Comeau.

Yves Alix est originaire de France mais habite le Québec depuis un bon nombre d'années. A la guitare espagnole et à la flûte irlandaise, Yves Alix "cherche à dire le monde d'aujourd'hui". Pour ce faire, il s'appuie sur la musique traditionnelle, le flamenco et le rock. Son spectacle est composé de musique, chansons et monologues.

Yves Alix est un personnage important pour le café culturel du Carcajou. En fait, il est l'initiateur d'un réseau culturel dont fait partie le Carcajou. De plus, l'artiste collabore au bulletin Pourquoi chanter? et à la revue Chroniques pour la chanson. Ses spectacles devraient débiter vers 21 30 heures, vendredi et samedi, les 11 et 12 novembre.

Woolco Toyland

MARCO CAMPINI PERD SA CAUSE

Par Paul Fortier

Même s'il affirme encore que l'art abstrait n'est pas de l'art, il demeure toujours que Marco Campini a perdu sa cause en tant qu'avocat de la couronne lors d'un procès original qui se tenait mercredi dernier au Campus Manicouagan de Hauterive. Ce procès, qui se voyait comme une sorte d'atelier de participation avec des élèves en art au Cégep de Hauterive, s'est déroulé à l'image des "grands", avec jury, greffier, président du jury, cour suprême (dont nous faisons partie), avocat de la couronne et avocat de la défense.

Si le professeur est sorti tête basse du procès, c'est surtout grâce à la tenue et aux arguments donnés par l'étudiante chargée de la défense. Alors que M. Campini plaidait en disant que l'art abstrait ne possédait aucun message, la jeune "avocate" affirmait que l'art devait sans cesse être avant-gardiste et posséder continuellement une touche de renouveau.

M. Campini a accusé les peintres de l'art abstrait d'utiliser leur signature de façon essentiellement lucrative, badigeonnant leurs toiles sans aucun souci de l'art. Par contre, l'étudiante (dont le nom m'échappe) allait du côté de l'artiste, disant que celui-ci réalise son oeuvre avec ses sentiments et sa personnalité et qu'il ne revient pas à lui la surenchère de ses oeuvres.

Marco Campini, qualifiant les peintres abstraits de "tricheurs, escrocs et bandits", prévoyait pour eux une peine de 30 ans au bagne et désirait également voir leurs tableaux se faire brûler publiquement à la Place des Arts de Montréal. Le Cour Suprême composée des juges Mimi Coriveau, Raphaël Hovington et de Paul Fortier en ont décidé autrement, laissant l'intégrité totale et la liberté aux artistes pratiquant cet art contreversé.



Economisez 1.03!
"Pulsar", le dernier Aventurier"
"Pulsar" prend vie quand on presse sur son dos. Son coeur bat, ses poumons se gonflent, son sang circule, on peut voir le fonctionnement du mécanisme grâce à sa poitrine transparente. Costume, bottes et deux disques mission compris.
Prix courant Woolco: chacune 9.99
Prix spécial Woolco: 8.96

Centre "Pulsar"
Centre "Life systems" pour "Pulsar", le dernier Aventurier! Ecran pour rayon X, levier de rampe de mise en marche, disques mission et autres instruments.
18.98



Reliable
Jolie poupée qui marche
Cette poupée de 30" aux cheveux de nylon implantés, ferme les yeux. Choix d'une robe de soirée ou d'un ensemble haut et pantalon.
15.97
Poupée Gloria de 18"
Gloria trottera avec vous durant des heures! Elle ferme les yeux et elle a une chevelure de nylon implantée. Choix d'un ensemble haut et pantalon ou d'une robe longue.
7.87



"Reviens Bébé"
Baissez ses bras et elle se met à trotter et ensuite revient! Elle lève même les bras vers vous. 16" de haut. Piles non comprises.
19.97

"Bébé Thataway"
Elle trotte à vos côtés si vous lui tenez la main. Elle aime se glisser sous n'importe quoi. Utilise 2 piles. D1 non comprises.
21.95

Basculé "Shoo Fly"
Deux chevaux encadrent un solide siège moulé et un repose-pieds. Ceinture de sécurité. Boules de couleurs et porte sonore sur barre transversale. Longueur 22" X largeur 16-1/2" X hauteur 19-1/2".
17.88

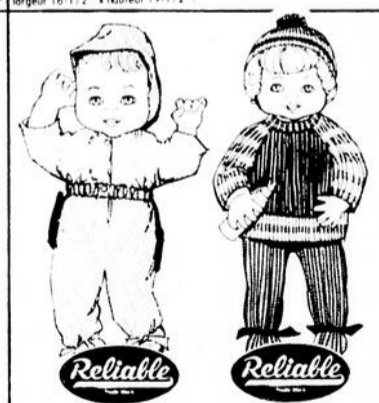

Reliable
Une poupée poupon
Poupée de chiffon à tête, bras et jambes en plastique. Vêtu d'un pyjama. 18" de haut.
10.97
Poupée joueur de hockey
Cette poupée-joueur de hockey a une chevelure courte implantée, un chandail de hockey et une tuque. Yeux dormeurs.
9.97



"Barbie grande taille"
Une magnifique nouvelle Barbie! Longue chevelure à reflets argentés. Possède collier, boucles d'oreilles, bague, superbe robe de soir et étoile scintillante. Ravissante.
16.97

"Thundershift 500"
Circuit de course comprenant un levier des vitesses pour accélérer, prendre un virage ou écroser! Facile à assembler pour des heures de plaisir. Fonctionne sans pile.
18.97

Ricochet Racers
Carabine du tir d'élite. De magnifiques voitures de course aérodynamiques servent de projectiles à cette puissante carabine. Écoutez le vombrissement de ces balades. Age 6 à 12 ans.
11.99

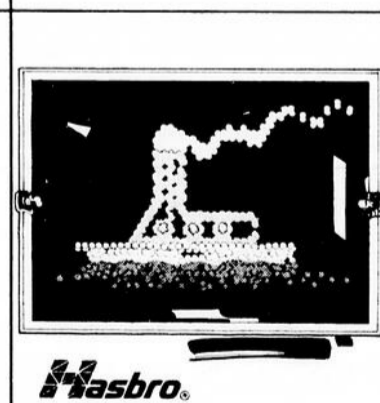

Jeu "Lite Brite"
Crée des images de couleurs lumineuses. Tableau perforé en plastique, plus de 400 chevilles, 16 images imprimées et 8 feuilles vierges. Ampoule non comprise. Prêt à assembler.
9.97



"Baby Tenderlove"
Elle est prête pour la fête! Appuyez sur son ventre et elle souffle les bougies de son gâteau d'anniversaire. Chapeau d'anniversaire, gâteau-jouet, flûte, cadeau et autres accessoires compris.
19.95

"Le Fermier qui parle"
Nouvel! Tirez l'anneau et écoutez ce que dit le médecin, le pompier ou le menuisier 12 en tout. En français seulement.
13.88

"Digger the Dog"
Le bon vieux chien Digger marche à vos côtés si vous tirez la laisse. Il flare son chemin en quête de nouvelles aventures!
10.88



Le Royaume de Mickey
Château comprenant tourelles, balcons et voûtes d'entrée. Monorail fonctionnel et autres jeux de parc d'attractions. Se plie pour faciliter le rangement.
17.88

Woolco **CENTRE REGIONAL MANICOUAGAN**
630 Boul. Lafleche Hauterive
HEURES D'OUVERTURE: LUNDI, MARDI et MERCREDI de 9h30 à 18h. JEUDI et VENDREDI de 9h30 à 21h. SAMEDI de 9h. à 17h.

VENEZ AU CAFÉ ROUGE POUR UN GÔTER FRUGAL OU UN COPIEUR REPAS!

L'ENFOUISSEMENT SANITAIRE

L'enfouissement sanitaire est la méthode d'élimination des déchets la plus efficace, la plus économique et la plus avantageuse à tous les points de vue. Ce mode est complet et final, contrairement à l'incinérateur et au compostage. De plus, il peut être mis en opération dans un laps de temps plus court en plus d'éliminer tous les types de résidus solides, évitant ainsi l'obligation d'effectuer des collectes distinctes. Pour ces diverses raisons, les Services de protection de l'environnement encouragent l'enfouissement sanitaire.

BROYEURS D'ALIMENTS

Les broyeurs d'aliments sont pratiques. Mais c'est là une de leurs seules vertus... Ils entraînent des matières organiques dans les systèmes d'égout, compliquent le traitement des eaux usées et en augmentent les coûts. Par ailleurs dans les municipalités où l'eau n'est pas traitée, ils contribuent à l'eutrophisation (vieillessement prématuré) des cours d'eau.

PRODUITS SUREMBALLÉS

N'achetez pas de produits suremballés. Procurez-vous plutôt vos aliments directement au comptoir où ils sont disponibles. Mieux encore. Donnez l'exemple! Pour de petits achats, apportez votre propre sac à provision. À ce propos, vous disent les Services de protection de l'environnement du Québec, vous contribuerez à réduire le volume des déchets... Sans compter que le suremballage contribue aux prix élevés des denrées.

POLLUTION AUTOMOBILE

Ne laissez pas tourner votre moteur à vide. Lorsque vous êtes stationné, fermez le contact, vous disent les Services de protection de l'environnement du Québec. Près de 60% de la pollution atmosphérique urbaine est causée par l'émission de monoxyde de carbone, d'hydrocarbures et d'oxydes d'azote qui s'échappent des véhicules automobiles. Par ailleurs, un moteur qui tourne à vide dépense inutilement de l'essence, donc de l'énergie.

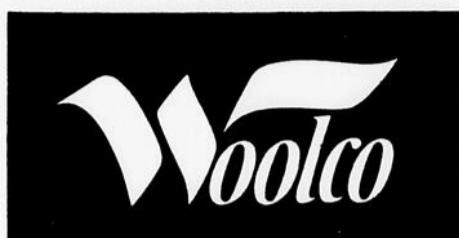

Audacieusement chaude!

Veste de ski matelassée, entredoublée de duvet. Boutons pression à la glissière et aux poignets, capuche amovible à cardan coulissant. Manche, bleu moyen ou bleu roi. Tailles 10 à 18.
Prix courant Woolco: 42,95

\$31



Confortablement, chaude et seyante!

Veste de ski à glissière 2 sens, 2 poches et poignets-tempête. Bandes de couleurs contrastantes. 32". Bleu poudre/bleu roi, menthe/vert irlandais, pêche/rouille. Tailles P.M.G.
Prix courant Woolco 22,76

\$17.



RABAIS DE 25%

pour faciliter vos achats
Woolco
6 1234 5678 901
CLAIRE ROY

**VOICI L'OCCASION D'ALLIER CONFORT ET GRAND STYLE!
LAISSEZ-VOUS TENTER PAR CES PRIX EXCEPTIONNELLEMENT BAS!**

Prix spécial Woolco:
Au détail

\$29

A. Ensemble de ski pour dames. Veste matelassée à glissière 2 sens, 2 poches, poignets élastiques et bandes de couleurs contrastantes. Pantalon taille haute, à bouton-pression et glissière et à bretelles réglables. Lime/menthe/vert irlandais, bleu moyen/bleupoudre/bleu roi, sable/beige/brun. Tailles 14 à 20.
Prix courant Woolco:

B. Ensemble masculin 2 pièces. Glissière 2 sens, 2 poches et poignets élastiques. Pantalon taille haute à glissière, bouton-pression, 2 poches devant et bretelles réglables. Bleu roi/bleu moyen/blanc, noir/rouille/blanc, brun/lime/blanc. Tailles 14 à 20.
Prix courant Woolco 38,76

Nous vous offrons également de jolis moufles et bonnets, dans un vaste choix de couleurs et de modèles, pour accompagner vos tenues d'hiver.



CENTRE REGIONAL MANICOUAGAN
630 Boul. Laflèche Hauterive

HEURES D'OUVERTURE: LUNDI, MARDI et MERCREDI de 9h30 à 18h, JEUDI et VENDREDI de 9h30 à 21h, SAMEDI de 9h à 17h

VENEZ AU CAFÉ ROUGE
POUR UN GÔÛTER FRUGAL
OU UN COPIeux REPAS!

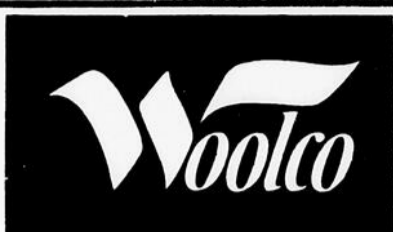

Economisez 10.88!
Chaud parka conçu spécialement pour combattre nos hivers rigoureux!

Modèle de confection canadienne pour vous garder au chaud cet hiver! Extérieur en 100% nylon, doublure en peluche 100% polypropylène. Capuchon garni de fourrure (peau d'agneau teintée). Grosse glissière devant, sous-patte. Poignets coupe-vent, 4 poches. Taille coulissante. Marine ou sauvage. Pour hommes 36 à 42.
Prix courant Woolco: 44.88
Prix spécial Woolco:

\$34

pour faciliter vos achats
Woolco
6 12 34 5678 901
CLAIRE ROY

OFFRE

SPECIALE WOOLCO

OCCASIONS DU WEEK-END

CHEMISES POUR HOMMES

Choix de modèles et de motifs, teintes et tissus assortis. Grande P.M.G.

\$5 chacune



Economisez 5.88!
Parka de qualité pour garçons

En nylon imperméable. Doublure en nylon, entre-doublure en polyester. Glissière sous-patte, taille coulissante, poches souples. Capuchon garni de simili-fourrure en acrylique. Fait au Canada. Marine ou sauge. Une offre intéressante pour l'hiver! Pour garçons 8 à 18.
Prix courant Woolco: chacun 24.88
Prix spécial Woolco:

\$19

Ces prix sont en vigueur jusqu'au 5 novembre ou jusqu'à épuisement des stocks s'il a lieu avant cette date.



Veste de ski en nylon de confection canadienne

Indispensable pour braver l'hiver! Extérieur en 100% nylon, doublure en peluche acrylique. Glissière devant, 2 poches et poignets en tricot. Marine, brun ou vert. Un achat exceptionnel! Pour hommes 36 à 42.

26.88 chacune



Veste à bourre de dubet et de plumes pour hommes

Veste de qualité pour profiter des plaisirs de l'hiver! Extérieur en nylon piqué, bourre 70% duvet et 30% plumes, doublure en nylon. Capuchon à boutons-pression. Col monté, poches souples. Longueur 30". Marine, bleu roi, bleu ciel, brun ou vert. Tailles 36 à 42.

49.88 chacune



CENTRE REGIONAL MANICOUAGAN

630 Boul. Lafèche Hauterive

101 102 103 104 105 106 107 108 109 110 111 112 113 114 115 116 117 118 119 120 121 122 123 124 125 126 127 128 129 130 131 132 133 134 135 136 137 138 139 140 141 142 143 144 145 146 147 148 149 150 151 152 153 154 155 156 157 158 159 160 161 162 163 164 165 166 167 168 169 170 171 172 173 174 175 176 177 178 179 180 181 182 183 184 185 186 187 188 189 190 191 192 193 194 195 196 197 198 199 200 201 202 203 204 205 206 207 208 209 210 211 212 213 214 215 216 217 218 219 220 221 222 223 224 225 226 227 228 229 230 231 232 233 234 235 236 237 238 239 240 241 242 243 244 245 246 247 248 249 250 251 252 253 254 255 256 257 258 259 260 261 262 263 264 265 266 267 268 269 270 271 272 273 274 275 276 277 278 279 280 281 282 283 284 285 286 287 288 289 290 291 292 293 294 295 296 297 298 299 300 301 302 303 304 305 306 307 308 309 310 311 312 313 314 315 316 317 318 319 320 321 322 323 324 325 326 327 328 329 330 331 332 333 334 335 336 337 338 339 340 341 342 343 344 345 346 347 348 349 350 351 352 353 354 355 356 357 358 359 360 361 362 363 364 365 366 367 368 369 370 371 372 373 374 375 376 377 378 379 380 381 382 383 384 385 386 387 388 389 390 391 392 393 394 395 396 397 398 399 400 401 402 403 404 405 406 407 408 409 410 411 412 413 414 415 416 417 418 419 420 421 422 423 424 425 426 427 428 429 430 431 432 433 434 435 436 437 438 439 440 441 442 443 444 445 446 447 448 449 450 451 452 453 454 455 456 457 458 459 460 461 462 463 464 465 466 467 468 469 470 471 472 473 474 475 476 477 478 479 480 481 482 483 484 485 486 487 488 489 490 491 492 493 494 495 496 497 498 499 500 501 502 503 504 505 506 507 508 509 510 511 512 513 514 515 516 517 518 519 520 521 522 523 524 525 526 527 528 529 530 531 532 533 534 535 536 537 538 539 540 541 542 543 544 545 546 547 548 549 550 551 552 553 554 555 556 557 558 559 560 561 562 563 564 565 566 567 568 569 570 571 572 573 574 575 576 577 578 579 580 581 582 583 584 585 586 587 588 589 590 591 592 593 594 595 596 597 598 599 600 601 602 603 604 605 606 607 608 609 610 611 612 613 614 615 616 617 618 619 620 621 622 623 624 625 626 627 628 629 630 631 632 633 634 635 636 637 638 639 640 641 642 643 644 645 646 647 648 649 650 651 652 653 654 655 656 657 658 659 660 661 662 663 664 665 666 667 668 669 670 671 672 673 674 675 676 677 678 679 680 681 682 683 684 685 686 687 688 689 690 691 692 693 694 695 696 697 698 699 700 701 702 703 704 705 706 707 708 709 710 711 712 713 714 715 716 717 718 719 720 721 722 723 724 725 726 727 728 729 730 731 732 733 734 735 736 737 738 739 740 741 742 743 744 745 746 747 748 749 750 751 752 753 754 755 756 757 758 759 760 761 762 763 764 765 766 767 768 769 770 771 772 773 774 775 776 777 778 779 780 781 782 783 784 785 786 787 788 789 790 791 792 793 794 795 796 797 798 799 800 801 802 803 804 805 806 807 808 809 810 811 812 813 814 815 816 817 818 819 820 821 822 823 824 825 826 827 828 829 830 831 832 833 834 835 836 837 838 839 840 841 842 843 844 845 846 847 848 849 850 851 852 853 854 855 856 857 858 859 860 861 862 863 864 865 866 867 868 869 870 871 872 873 874 875 876 877 878 879 880 881 882 883 884 885 886 887 888 889 890 891 892 893 894 895 896 897 898 899 900 901 902 903 904 905 906 907 908 909 910 911 912 913 914 915 916 917 918 919 920 921 922 923 924 925 926 927 928 929 930 931 932 933 934 935 936 937 938 939 940 941 942 943 944 945 946 947 948 949 950 951 952 953 954 955 956 957 958 959 960 961 962 963 964 965 966 967 968 969 970 971 972 973 974 975 976 977 978 979 980 981 982 983 984 985 986 987 988 989 990 991 992 993 994 995 996 997 998 999 1000

VENEZ AU CAFE ROUGE POUR UN GOUTER FRUGAL OU UN COQUEUX REPAS!



Je crois !

LA

"VERITE VA VRAIE"

Une vieille femme du haut de sa fenêtre ouverte écoutait des hommes discuter sur le sens de la vie. Elle se retira en marmonnant: "Qui nous dira la vérité vraie."

Que voulait-elle dire? Car, par définition la vérité, est vraie! Elle voulait quelque chose de clair, de simple, d'indiscutable, de communicable; quelque chose de si sûr qu'il soit possible d'orienter sa vie sans hésiter, sans discuter; quelque chose que tout le monde comprend, c'est à dire en somme, quelque chose hors des possibilités humaines.

Cette réflexion m'a amenée à plusieurs questions. D'abord, y a-t-il une vérité ou des vérités? "LA VERITE" ou une vérité concerne l'être humain ou le monde. Elle saisit et exprime une réalité. L'histoire nous apprend que nulle part et jamais la vérité n'est apparue aux hommes de tous les temps et de toutes les races, indiscutable, traduite une fois pour toutes. Si pourtant! Cela lorsque Jésus de Nazareth a dit: "Je suis la vérité", mais cela demande des précisions.

La science découvre progressivement des vérités. C'est à dire des réalités qu'elle exprime et vérifie et qui servent de base à d'autres recherches lesquelles peuvent rejeter un jour ce qui fut admis comme vrai un certain temps, car la connaissance n'est ni totale, ni jamais achevée. Vrai, certes, mais non définitif.

Alors il est impossible de connaître la vérité sur l'homme et le monde? C'est décourageant pour vivre!

Impossible au sens où le souhaitait la vieille femme.

Possible au rythme humain.

Il y a une vérité sur "l'homme" et le monde. Elle n'est pas traduite en clair, une fois pour toutes. A chacun de la chercher, de la découvrir à partir d'un donné, de la comprendre, de chercher avec ses possibilités et honnêtement. Il faut ensuite tenir compte de l'expression, dépendante de la civilisation, autrement dit de l'histoire. Ceci est très important. Le rythme humain est soumis aux étapes, au cheminement lent et parfois difficile, non aux éblouissements que souhaitait finalement la vieille femme. Une histoire de ma grand-mère va éclairer tout cela.

Pour elle ce qui était vrai et possible, c'était ce qu'elle connaissait. Par exemple, on circulait dans une voiture tirée par un âne, ou mieux, par un cheval. La première fois qu'elle vit une auto, elle eut si peur qu'elle se jeta dans le fossé. Elle crut que le diable en personne la conduisait. Remarquez que de sang froid elle ne croyait ni à Dieu, ni au diable. O logique des femmes! Tout ce qu'on put lui dire ne servit à rien.

Ce souvenir me rappelle son incapacité à accepter une vérité objective.

- Ce que je ne connais pas est faux.
- Je l'attribue à des forces occultes.
- Je refuse le témoignage de ceux qui savent.
- Je me lamente parce que mon univers est ébranlé.

C'est moi, bien sûr, qui traduis son attitude; elle en aurait été incapable, mais elle sentait aussi.

Il y a de par le monde beaucoup de gens qui lui ressemblent face à la recherche du vrai.

L'EQUIPE
Soeur Dominique Roux

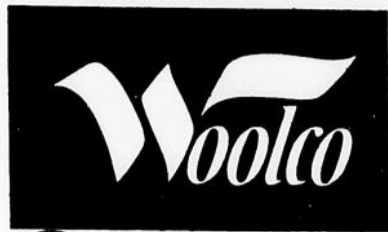

Réduisez les frais de chauffage!

Pratiques et économiques...
comme ceux de nos ancêtres!



Poêle à bois
NORTHLAND

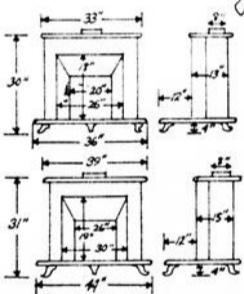

NORTHLAND
Franklin 26" et 30"

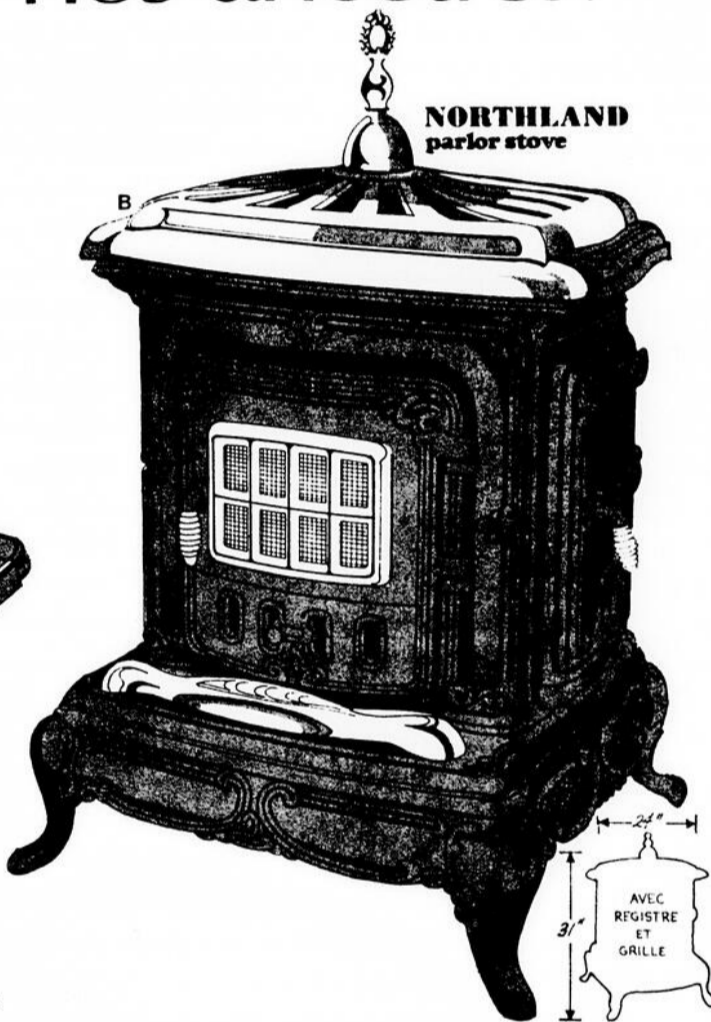

NORTHLAND
parlor stove



POÊLE À BOIS

A. Un modèle d'un charme rustique! Âtre à registre de tirage; grande porte; dessus relevable, à 2 plaques, pieds à écartement de 24"; collier 6". Fini noir. 12"x33"x23-1/2". Pièces pour conduit de fumée et cheminée offertes en sus.

\$89
chacun

POÊLE RUSTIQUE

B. Installez-le dans la salle de séjour, dans la salle de jeu ou au chalet... il sera le centre d'attraction! Modèle classique, tout en fonte finie noir. Dessus se relevant et registres de tirage jumelés. Occupe un espace de 26"x23".

\$159
chacun

POÊLE FRANKLIN

C. Voilà qui aurait fait l'orgueil de nos ancêtres! Un modèle à l'ancienne, modernisé mais tout aussi rustique que ceux d'autrefois! Il permet le chauffage sans danger et très économique! Registre incorporé contrôlant la chaleur des heures durant. Offert en 2 largeurs: 26" de 30". Grille comprise avec chaque poêle.

Poêle 26"

199.95
chacun

L'ÉLEVAGE

On compte au-delà de 30.000 éleveurs au Québec. Le potentiel de pollution que représente le rejet de résidus dans les cours d'eau est équivalent à celui d'une population de 35 millions de personnes, soit près de 6 fois la population du Québec. C'est ce qui a décidé les Services de protection de l'environnement du Québec, en 1974, à fixer les règles du jeu dans ce domaine.

ECONOMISEZ L'EAU

Les Services de protection de l'environnement du Québec vous recommandent d'éviter de gaspiller l'eau de consommation. Vérifiez soigneusement les robinets qui coulent. Remplissez modérément votre baignoire. Ne faites pas couler inutilement la toilette. L'eau est une ressource renouvelable, certes. Mais au Québec, nous avons pris l'habitude d'en abuser!

PAUVRES LACS

Les lacs ont la vie dure au Québec... Le déboisement de l'encadrement forestier, le remblayage des baies, des marais et du littoral de même que l'artificialisation provoquent toutes sortes de réactions qui déséquilibrent la nature et pourtant, on ne s'en prive pas! De plus, les amateurs de sports «motorisés» doivent savoir qu'un moteur hors-bord peut perdre jusqu'à 40% de son essence. Et que dire du bruit! Alors qu'à la campagne, le bruit de fond ne devrait pas excéder 45 dbA, ces moteurs provoquent jusqu'à 80 dbA.

ESSENCE SANS PLOMB

Si votre automobile le permet, utilisez de l'essence sans plomb, vous recommandent les Services de protection de l'environnement du Québec. Le plomb qui se dégage au moment de la combustion est nocif à long terme, puisqu'il s'accumule dans la chaîne alimentaire. De plus, le plomb entrave le fonctionnement de certains dispositifs anti-pollution.

pour faciliter vos achats



CENTRE REGIONAL MANICOUAGAN
630 Boul. Lafèche Hauterive

HEURES D'OUVERTURE: LUNDI, MARDI et MERCREDI de 9h30 à 18h. JEUDI et VENDREDI de 9h30 à 21h. SAMEDI de 9h à 17h.

ENEZ AU CAFE ROUGE POUR UN GÔTER FRUGAL OU UN COPIEUR REPAS!

D'un Mardi... ..à l'autre

Texte et photos: J.P. Fouquet, Daniel Emond



← Jeudi dernier, se réunissaient au Manoir Comeau les employés de bureau de la compagnie de céréales Cargill Ltée. Afin de souligner le départ de Mme Gwen Smith qui prend sa retraite après 18 ans de service. Une gerbe de 18 roses lui a été remise par Mme Ross et le gérant M. St-Louis lui a remis une magnifique peinture.

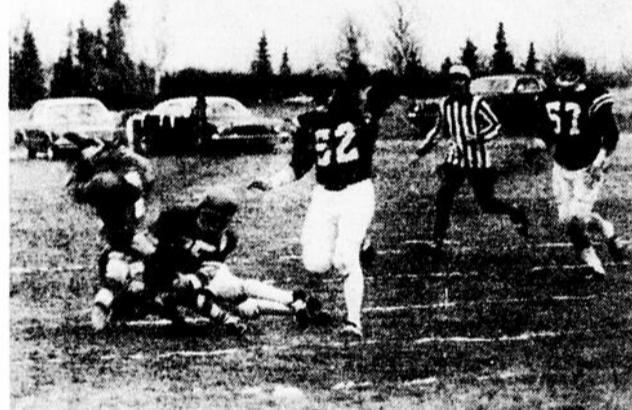

Samedi dernier avait lieu une partie de football au Campus Manicouagan alors que les gros minets recevaient la visite d'un club étoile de Matane. Reportage complet la semaine prochaine.



En fin de semaine dernière, 7 membres du club judoka masculin de Baie Comeau participaient à un tournoi provincial à Cap Rouge où plus de 150 judokas y ont participé. Six délégués de Baie Comeau se sont classés: Noël Huard 1er dans les moins 143 lb, Denis Martin 3ième dans la même catégorie, Mario Fillion 1er dans les moins 132 lb, Jacques Emond 1er dans les moins 108 lb, Denis Harrison 3ième dans les moins 85 lb, Yves Arbour 3ième dans les moins 117 lb. Félicitations aux gagnants.



Vendredi soir avait lieu l'ouverture de la saison du curling à Baie Comeau, la première pierre a été lancée par le vice-président, Paul Côté.



Voici les quatre gagnants de la promotion des Galeries de Baie Comeau tirée samedi le 22 octobre dernier. Mme L. Maltais de Hauterive gagnante de la valise, Mme Thérèse Larrivé un téléphone, l'ensemble de miroirs a été gagné par Pierrette Dugas de Baie Comeau et Mme Jos Derosby de Hauterive le miroir clouté.



Samedi soir dernier, avait lieu au Centre Récréatif de Baie Comeau la saison de hockey mineur inter-rive. Le conseiller Aurèle Paradis procéda à la mise au jeu officielle.



Concours de baleine en deux échelons de la ville de Hauterive. Vous devinez celui qui a gagné.



M. Clément Lévesque nous arrive de la Floride avec son épouse, Clément s'est mérité ce voyage en étant nommé maître-vendeur chez Maurice Autorama, concessionnaire Dodge Chrysler.



Le président des Rotary, M. Burt Langevin remet un don de \$100. à M. Rodrigue Simard, intermédiaire de Jim Sparks éducateur physique bien connu. Pour la participation à un cours de conditionnement physique donné en Allemagne sur l'étude et l'avancement de la science des sports.



M. Patrice Caron remettant les clés de la magnifique Thunderbird 78 de Laffêche Auto à M. Emilien Jean, promoteur du tirage des Bolides de Ragueneau.



Chez A. Madore & Fils on a déjà 3 ans. Joyeuse anniversaire Pierre, 3 bonnes raisons de mieux vous servir.

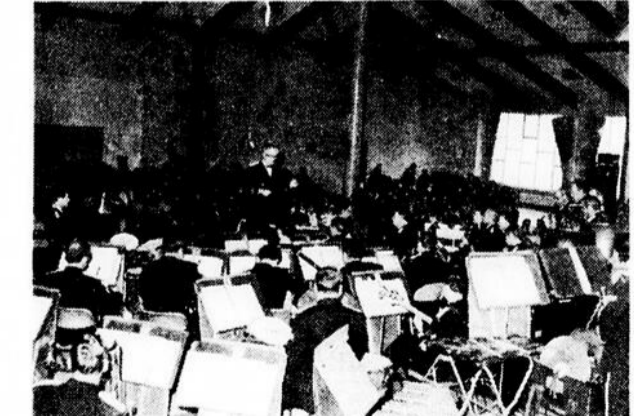

Mardi dernier, la fanfare du Royal 22ième Régiment a donné un magnifique concert à l'église St-Nom de Marie de Baie Comeau et au Cinéma de Hauterive.

Le plus grand magasin de tissus à l'est du Québec!

Fabrics Ville

Centre d'achat Lafêche Hauterive 589-2835

Vous présente son personnel qualifié



Karla Graham, vendeuse conseillère



Mme Camilla Grah, directrice diplômée en couture et décoration.



Mme Ida Beaulieu, conseillère en couture.



Fernande Gendron, conseiller en décoration et couture.



Antoinette Pelletier, secrétaire

Spéciaux de cette semaine: _____

Lainage 60" De Large

Coordoner a carreaux, Tweed, Rayures idéal pour jupes, costumes, pantalons rég. 8.98 Spécial

6⁹⁸

Gabardine Polyester

60" de large

Toutes les teintes automnales, idéal pour jupes, pantalons rég. 5.98

Spécial

4²⁹

Imprimés 60" de large TRICOT

idéal pour blouses robes

3⁹⁸

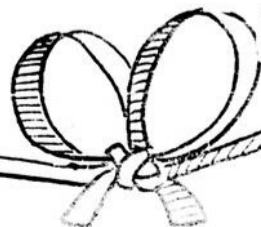

"LES ATELIERS"

Cette nouvelle série est destinée aux personnes d'un certain âge qui ont plus de loisirs que d'autres. Grâce aux Ateliers, beau-

coup de téléspectateurs apprendront à maîtriser telle ou telle technique et, à la fin de la saison, ils pourront se dire: "J'ai appris un métier".

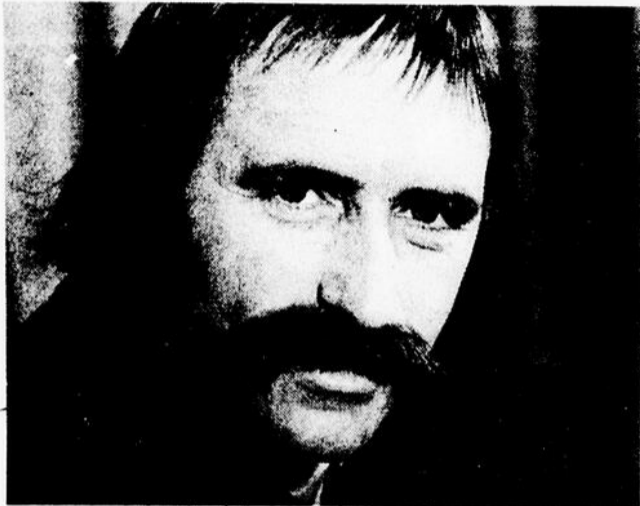

Le vendredi 4 novembre à 14h30, Radio-Canada présentera une émission réalisée à Matane. M. Lionel Desjardins de Matane nous montrera de quelle façon, il fabrique des raquettes. On parlera également de cuir repoussé.

Avec Mme Maurice Gasse de Ste-Anne des Monts, il sera question de la préparation de gelées de fruits sauvages.

Jacques Houde joue un rôle actif dans chaque émission. En élève modèle, il applique consciencieusement les leçons que l'artisan destine au public.

Hélène Cantin a effectué les recherches en vue de la réalisation de l'émission du 4 novembre. Elle en est également la co-animatrice.

Le réalisateur est Gilbert Langlois.

"Les Ateliers" le vendredi 4 novembre à 14h30.

BULLETIN D'INFORMATION A QUAND LA CABLO DIFFUSION POUR HAUTERIVE?

Trois ans peut-être? C'est à cette conclusion que l'on arrive à la suite de la conférence de monsieur Walter Punde président de Microbec Inc. de Baie Comeau. Monsieur Punde, un membre du club Richelieu Baie Comeau-Hauterive, était le conférencier invité au souper du 25 octobre dernier. A cette occasion, monsieur Punde nous a fait connaître les dessous de l'histoire de la cablodiffusion sur la Côte Nord. Entre autres, il y a le dilemme sur la constitutionnalité de la loi sur la cablodiffusion, sur lequel la Cour Supérieure du Canada doit statuer au début de novembre. La question à trancher est de savoir s'il s'agit d'une juridiction provinciale ou fédérale. En plus de ce problème majeur, on rencontre aussi des problèmes d'ordre financier et politique. Jusqu'à preuve du contrai-

re, il semble que le projet de Microbec serait le plus rentable économiquement parlant car les tarifs seraient inférieurs à d'autres projets connus dû au fait que l'équipement technique principal est déjà en place et en service à Baie Comeau. Définitivement, la population de la région de Hau-

terive a les mêmes besoins que celle de Baie Comeau, mais à quand et à quel prix?

Le prochain souper du club Richelieu Baie Comeau-Hauterive aura lieu mardi le 1er novembre à l'hôtel Le Manoir de Baie Comeau à 6.30 p.m. Le responsable du conférencier est monsieur René Roy et le conférencier éclair, monsieur Jean Tremblay.

Richelieusement,

René Marier
publiciste

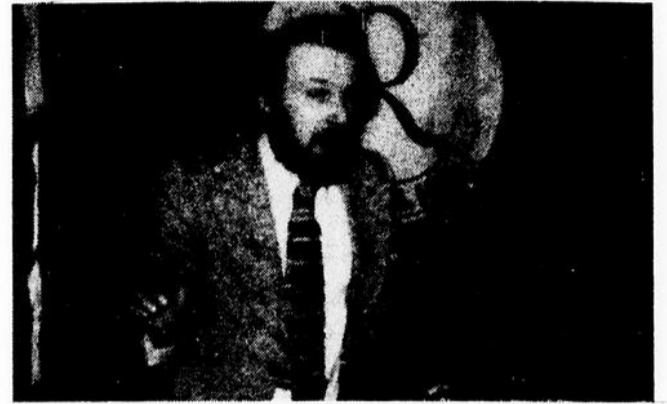

DIMANCHE, 6 NOVEMBRE

Election Municipale à Baie-Comeau.

**Citoyen de Baie-Comeau
depuis 1949.**

**Propriétaire
depuis 1957.**

**Marié et père de
quatre enfants.**

**Depuis 1972,
Surintendant
à la Compagnie
de Papier
Q.N.S. Ltée.**



**-8 ans comme président
et agent d'affaires de
son local.**

**-5 ans Directeur de la
Chambre de Commerce.**

**-4 ans Gouverneur
L'Hôpital général
de Baie-Comeau.**

**-Membre des Chevaliers
de Colomb depuis 1957.**

**-Organisateur du
refinancement de
l'Eglise St-Georges.**

**PAUL MARMEN
SIEGE NO.3**

**Pour un HOMME DE CARACTERE
qui apportera du NOUVEAU à l'Hotel de Ville.**

**POUR UN HOMME CAPABLE
de DEFENDRE LES INTERETS de la collectivité.**

Pour UNE ADMINISTRATION selon NOS MOYENS.

VOTEZ

POURQUOI L'EQUIPE AU COMPLET?



Doug Ouellet, siège no. 1

En tant qu'Equipe et comme individus, nous avons conscience d'avoir servi de notre mieux la Communauté de Baie Comeau, la liste des accomplissements terminés étant déjà impressionnante tout comme celle des réalisations en cours.

Soudain, des accusations sournoises, anonymes et par conséquent lâches attaquent à la fois le Groupe et des individus et cela à la toute veille des élections, manifestant en même temps de la jalousie, de l'intolérance et du fanatisme.

Devant cette situation, impossible de demeurer indifférents: il faut se défendre et le meilleur moyen est de demander à la saine population de Baie Comeau de juger en même temps ces salisseurs sournois et leurs porte-paroles.

Nous sommes tous très fiers de ce que nous avons accompli en Equipe pour



Aurèle Paradis, siège no. 4

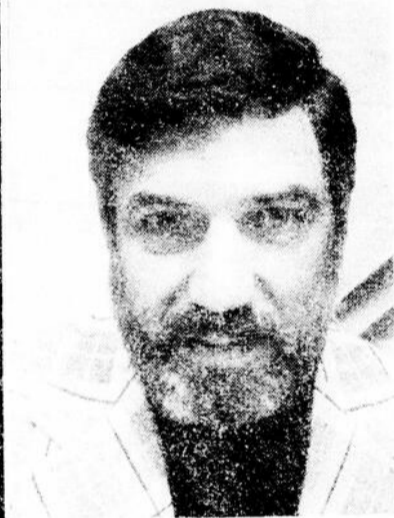

Guy Richard, siège no. 2



Henry Léonard, maire

Baie Comeau. Nous sommes heureux de faire partie de l'Equipe Henry Leonard où l'on trouve des Conseillers dévoués dirigés par un leader véritable, respectueux des opinions des autres, capable de conduire les problèmes vers des solutions raisonnées, discutées et acceptées.

Notre seul but a toujours été de vous servir et nous y avons apporté notre talent avec tout notre dévouement. Les projets en cours sont trop importants pour risquer de les confier à des amateurs inexpérimentés et non-informés. Rappelons nous que si "Le Bien ne fait pas de bruit" et, en songeant aux adversaires, "le Bruit ne fait pas de Bien."

Electeurs de Baie Comeau, souvenez-vous en votant que vous avez tout à gagner en réalisant "en bloc" l'Equipe du Progrès, l'Equipe Leonard, et que vous pourriez perdre beaucoup en l'oubliant.



Sylva Lord, siège no. 5

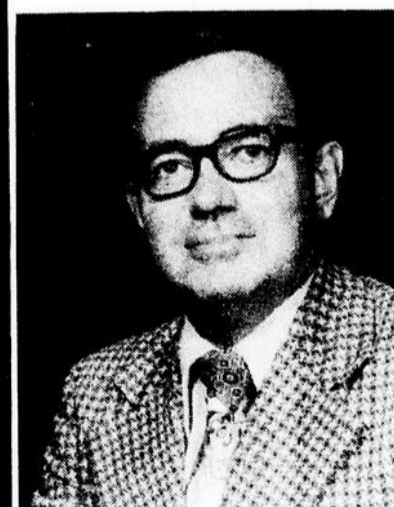

J.C. Ouellet, siège no. 3



Jean-Paul Montigny, siège no. 6

L'Equipe

750 PERSONNES ASSISTENT AU SPECTACLE DE B.T. EXPRESS

PAR J.P. FOUQUET



L'ECLIPSE RECOIT B.T. EXPRESS



LE CONSEIL 5229 CHEVALIER DE COLOMB DE HAUTERIVE TIENT SON PARTY DE CLAMS

DINER MENSUEL DE L'ASSOCIATION DES ASSUREURS VIE DE LA COTE NORD

Par J.-Paul Fouquet



Lors de cette après-midi de clams, votre magasin Woolco avait offert une magnifique peinture comme prix de participation. La personne qui détient le billet no. 176042 est priée de réclamer son prix au centre colombien du boulevard Blanche à Hauterive. Sur la photo, nous reconnaissons Alphonse Sirois, responsable de la dégustation de clams, Claire Moreau et Leonard Lévesque.



En plus des bénévoles, sur cette photo nous reconnaissons J.-Eudes Normand, Noëline Larrivée, Gervais Vallée, Gilberte Leblanc et Marius Desbiens qui travaillaient sur le plancher. L'ami André commence à se faire vieux, il penche par en avant.



Les bénévoles qui ont participé à l'organisation de cette après-midi de clams, de gauche à droite; Albert Desbiens, Alphonse Sirois, Phil Godbout, Raym Lavoie, P.-Antoine Thibeault, André Arcand et Léonard Lévesque.



Lors de cette après-midi de clams, il y a eu du plaisir pour tous, jeunes et moins jeunes.



Vendredi dernier avait lieu le dîner mensuel de l'Association des assureurs vie de la Côte Nord. Près de la moitié des membres étaient présents. Plusieurs sujets furent discutés au cours de ce repas qui était sous la présidence de M. Jean-Charles Roy.



Le conférencier invité lors du dîner de l'Association des assureurs vie était M. Jean Martel relationniste à l'Hydro-Québec, bureau régional de Baie Comeau. Une pochette de documents des plus instructifs a été remise à chaque convive.

Une conduite supérieure

La Scirocco 1978 passe de 0 à 80 km/h en 8.2 secondes. Sa vitesse de pointe dépasse 165 km/h. Elle vous donne quand même 72 km/gal. (45 milles au gallon) sur route et 47 km/gal. en ville.*

SCIROCCO

*Résultats des essais effectués selon les méthodes approuvées par Transport Canada et avec boîte de vitesses manuelle. La consommation effective varie en fonction du type de conduite et de l'état de la route, de l'équipement facultatif et de l'état de la voiture.



PELLETIER et THERIAULT AUTO INC.

2026 Boul. Laflèche Hauterive 589-8791

PELLETIER et THÉRIAULT AUTO inc. présente...



les Rabbit 1978

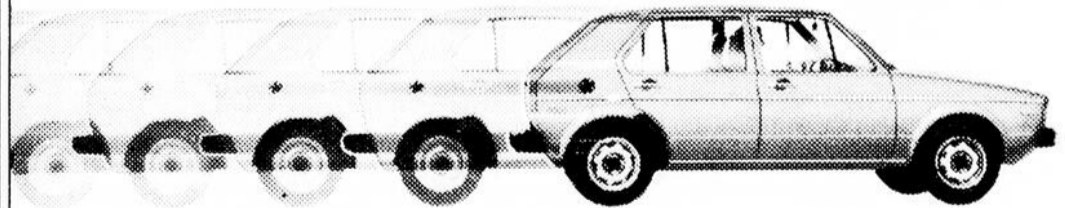

PELLETIER et THERIAULT AUTO INC.

2026 Boul. Laflèche Hauterive 589-8791

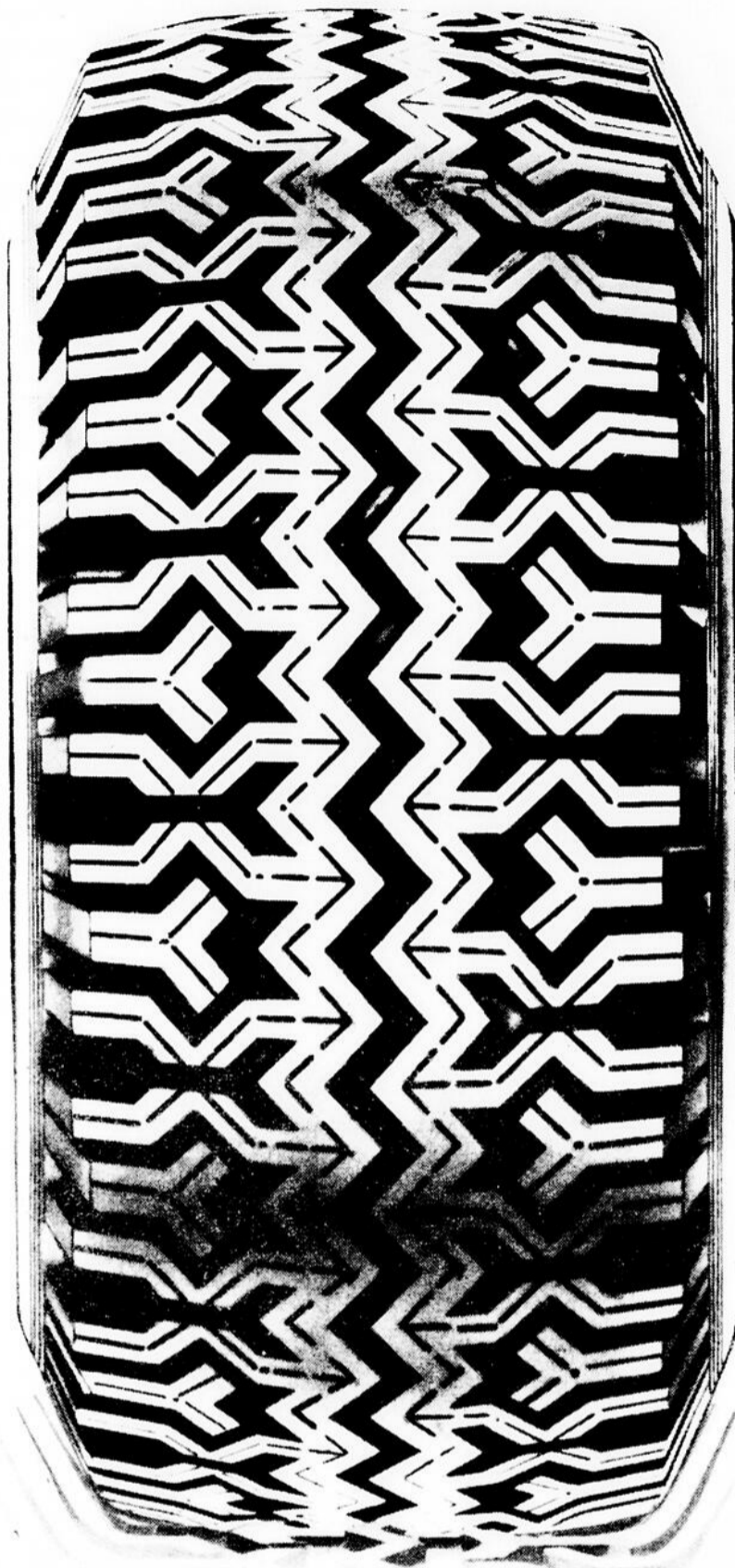

*Pour bien partir
et bien arriver*
**Pneus radiaux
SnowPlow®**

SERVICE DE PNEUS BAIE-COMEAU

32 William Dobel

inc.

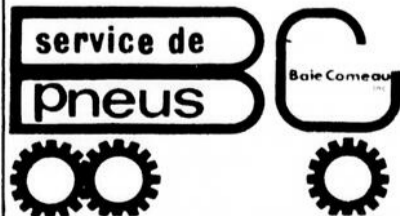

Centre industriel

Baie-Comeau

296-4991

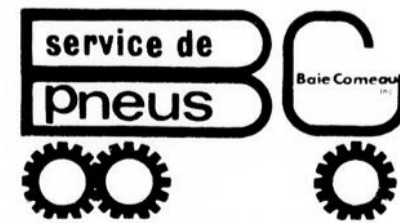

CINE-CAMPUS REVIENT EN PLUS GRANDE FORME

Comme nous vous l'annoncions la semaine passée, le Ciné-Campus du Campus Manicouagan revient en plus grande forme que jamais. Encore plus de premiers régionales, plus de comédies pour se détendre et de meilleurs accommodations pour les cinéphiles.

La programmation de 20 films débute les 1 et 2 novembre par un film du réalisateur Mel Brooks ("Le Shérif est en prison" et "La dernière folie"). La folle comédie "Frankenstein Junior" est une satire des premiers films d'horreur, d'après le roman de Maria Shelley. D'ailleurs le premier film sur le mythe Frankenstein fut tourné en 1931 par James Whale. Et en première partie, le court métrage Monsieur Pointu par l'O.N.F., nous donne un aperçu fantaisiste de ce merveilleux personnage.

La semaine prochaine, LA BARBE A PAPA, un film de Peter Bogdanovich ("La dernière séance", "On s'fait la valise docteur"). La comédie jouée par Ryan et Tatum O'Neal, se passe dans les années '30 au Kansas et relate des activités de contrebande au temps de la prohibition. Pour l'accompagner, le film d'animation de l'O.N.F., sera "Les bibittes de Cromagnon".

Réservez tout de suite vos soirées du mardi ou du mercredi, les veillées commenceront à 19h30, à l'auditorium 436 du Campus Manicouagan!

1er et 2 novembre 1977
FRANKENSTEIN JUNIOR

ETATS-UNIS, 1975, Comédie réalisée par Mel Brooks
Interprètes: Gene Wilder, Peter Boyle, Marty Feldman, Ter: Garr, Madeline Kahn, Cloris Leachman, Kenneth Mars.
108 mtes, V.F.

Le professeur Frankenstein petit-fils du célèbre docteur, quitte son université pour la Transylvanie: un messager a déterré le testament du baron défunt et un merveilleux monstre surgira des expériences du professeur, aidé par une assistance de laboratoire stupide et un bossu aux yeux impossibles dont la bosse change constamment de place.

On ne se lasse pas de ce film unique et l'on se demande si Mel Brooks (qui a aussi réalisé "Le Shérif est en prison" et "La dernière Folie") n'a pas finalement redoré le blason de la co-

médie américaine. Il a réussi à imposer au coeur même de son comique, qui utilise tous les ressorts les plus gras de la farce, une surprenante émotion.

8 et 9 novembre 1977
LA BARBE A PAPA

ETATS-UNIS, 1973, Comédie dramatique réalisée par Peter Bogdanovich.
Interprètes: Ryan O'Neal, Tatum O'Neal, Madeleine

Kahn.
103 mtes, noir et blanc

Vers les années 30, au Kansas, Moses Pray, un escroc de petite envergure qui s'est rendu aux funérailles d'une femme qu'il a bien connue, est chargé de conduire la fillette de celle-ci, Addie, à une tante du Missouri. Addie ne tarde pas à participer aux manigances de Moses, spécialisées dans la vente fraudu-

leuse de bibles aux veuves implorées. Elle s'attache à ce compagnon d'aventure qu'elle croit être son père et se mêle même à mettre fin à sa liaison intempestive avec une danseuse. Après une rencontre violente avec des représentants de la loi, Moses ramène enfin Addie à sa tante, mais la fillette s'entête à le suivre.

OSCAR D'INTERPRETATION A TATUM O'NEAL

 Postes Canada
Canada Post

Il n'est pas trop tôt pour coder votre liste d'adresses de Noël.

Préparez-vous à la saison des Fêtes dès maintenant en vous assurant que les adresses de votre liste de Noël sont bien codées.

Offre d'avant Noël: code-au-téléphone gratuit.

Pour vous aider à compléter votre liste, nous vous donnerons gratuitement par téléphone le code postal de trois adresses n'importe où au Canada.

Résidents du Québec, composer
1-800-261-6222



Pour que votre courrier de Noël arrive à temps, rappelez-vous les 4 étapes suivantes:

Cachetez. Affranchissez. Codez. Postez tôt.

Communiquez avec votre bureau de poste pour obtenir le dépliant sur le courrier de Noël à destination d'outre-mer.



PLACE DU COMMERCE

Centre Ville Hauterive

**Là où l'on
vous sert
bien mieux,
parce que
l'on vous
connait
bien mieux**



Place du Commerce

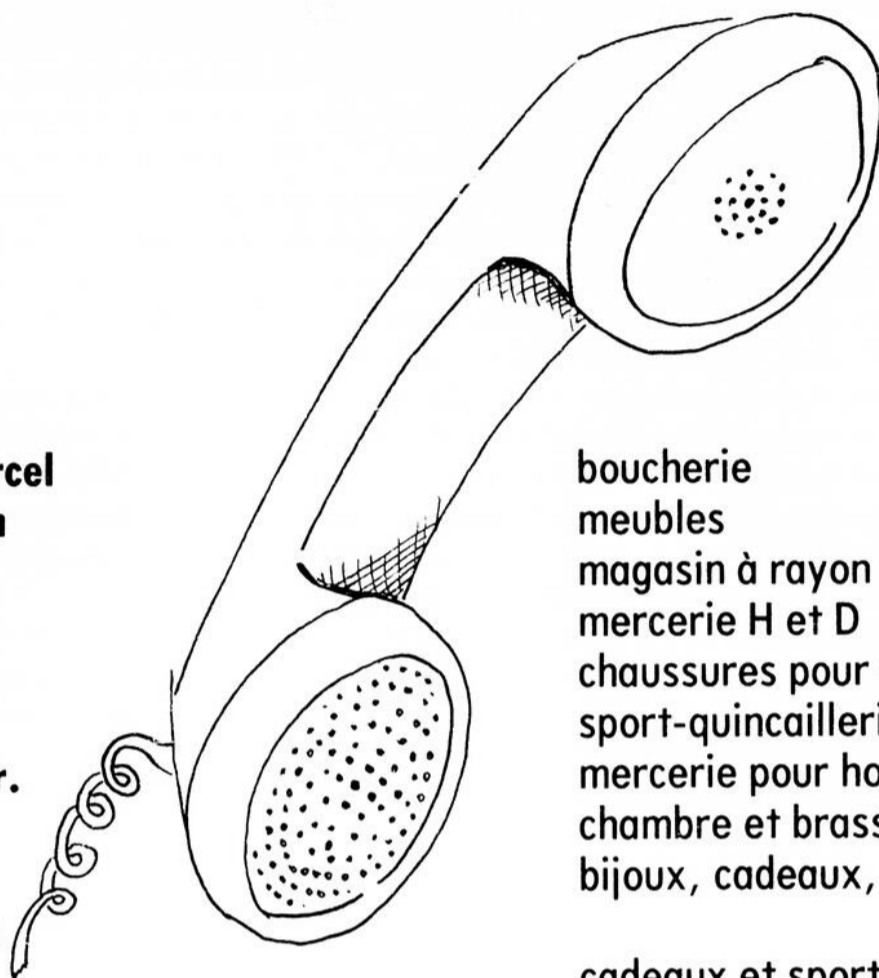

Boucherie chez Marcel
Meubles Stan Fortin
La Baie d'Hudson
Chez Harris
La Chaussure d'Eve
Centre Western
Lavoie et Frères Enr.
Hôtel Le Manoir
Le Centre du Bijou
La Caisse Populaire
Sport et Variété
Bijouterie Chamberland
Les Textiles Géro
B.F. Furniture Meubles
Bourgeois T.V. Radio Service Enr.
Boutique Aujourd'hui
La Pouponnière
Au Domaine du Coureur des Bois
Les Galeries de l'Habit
Librairie Manicouagan
Pâtisserie Française Enr.
Fleuriste Otis Enr.
Au Gourmet
Atelier St-George Enr.
Tremblay, Savard, notaire
Pharmacie Lavoie
Lavoie et Dostie, avocats

boucherie	589-5420
meubles	589-9951
magasin à rayon	589-2086
mercerie H et D	589-3794
chaussures pour dame	589-2898
sport-quincaillerie-pièces d'auto	589-2797
mercerie pour homme	589-2358
chambre et brasserie	589-2093
bijoux, cadeaux, réparations	589-2665
	589-3734
cadeaux et sport	589-5166
bijoux, cadeaux, importations	589-2338
tissus	589-2338
meubles, appareil électrique	589-2346
centre de l'électronique	589-2383
mercerie pour dame	589-4410
mercerie pour enfant	589-2768
spécialiste chasse, pêche, camping	589-3934
mercerie pour homme	589-3202
livre, revue	589-5204
pâtisserie	589-4306
fleurs pour toute occasion	589-5613
restaurant	589-8714
vente, réparation, appareil électrique	589-9891
notaire	589-9855
pharmacien	589-2095
avocat	589-9958

Centre ville Hauterive

*Là où l'on vous sert bien mieux
parce que l'on vous connaît mieux*

Commencant

ce soir

à

LA CARAVELLE

Le duo

Marcel et Jean-Guy

du mardi au dimanche inclus

N'oubliez pas notre soirée des dames le Mercredi soir.

Hotel Motel La Caravelle 202 Lasalle Baie comeau 296-4986





C. HARVEY,
siège no. 6

Demeure à Baie-Comeau depuis 12 ans. Agent d'assurance depuis 15 ans. Président de la société funéraire depuis 5 ans. Ex-Grand Chevalier du conseil 3094. Ex-député de District 26. A été président des assureurs vie Côte Nord 2 ans.

J'offre mes services à la population de Baie-Comeau le 6 novembre. Si vous voulez me faire confiance, votez **C. HARVEY,** siège no. 6.

Annonce retenue et payée par l'organisation de C. Harvey.

Gaston Alain
COMÉDIEN
CHANTEUR-FANTAISISTE
MC

1 au 6 Novembre

4 jolies danseuses chaque semaine.

au

Pavillon des Cèdres

de Chute-aux-Outardes.

Ne manquez pas tous les jeudis soirs, soirée surprise et tous les dimanches la pancarte chanceuse.

Orchestre les **COSMOS**

Pas d'erreur... les prix sont meilleurs chez Zellers

Vente jeudi, vendredi, samedi 3, 4, 5, novembre

Couvertures ravissantes

6⁹⁷
CH.

- Couvertures "Granada" faites au Canada, en polyester pur piqué à l'aiguille et lavable à la machine
- Bordure de 3" en nylon, fini "Perma-Nap" contre l'effilage et le feutrage.
- Coloris mode. 72" x 84" environ pour lits jumeaux ou doubles



72" x 84" environ

Nous nous réservons le droit de limiter les quantités

ACHAT SPÉCIAL

SUPER VEDETTE

Bouilloire électrique jubilee

- Le rabais d'un achat spécial!
- Acier inoxydable poli et brillant, rehaussé d'une parure en polypropylène.
- Élément de 1500 watts à ébullition rapide, interrupteur automatique et curseur.
- Contenance 2 pintes ... 9.99 CH.



AU CHOIX:

9⁹⁹
CH.

Grille-burgers "Presto"

- De délicieuses boulettes de boeuf en moins de 3 minutes
- Muffins rôtis et sandwichs chauds
- Le couvercle s'enclenche pour prévenir les éclaboussures.
- Face de cuisson et lèche-frite immersibles
- Le couvercle se nettoie au chiffon. 9.99 CH.

Égouttoir tapis d'évier ou dessus table comptoir

Or ou avocat. **3⁹⁷** CH.

Casier à couteaux ou corbeille à déchets

La qualité "Rubbermaid". Choix de couleurs. **1⁵⁷** CH.

Ouvre-boîtes "Sunbeam"

Appareil automatique avec couvercle aimanté. Or moisson. **12⁹⁷** CH.

Brosse de bol et porte-brosse

Support et brosse en couleurs de décor. **4⁷⁷** L'ENS.

Gadgets de cuisine à mi-prix

Les ustensiles de cuisine les plus en demande. **2 \$1** POUR

Bouilloire à sifflet / friteuse. Bouilloire émaillée. Poêle à frire non adhérente. **6⁹⁹** CH.

Paq. de verres à vin. 12 verres à vin de 5 1/4 oz. **3⁹⁷** LE PAQ.

Pèse-personnes "Maytag". **6⁴⁷** CH.

Cap. 3000 lb. Blanc.

Chopes en grès. Grand choix de modèles fleuris ou modernes. **97c.**

Batterie 7 pièces. Batterie émaillée durable décorée à la moderne. **17⁹⁷** L'ENS.

Sacs à ordures "Glad" sachet de 20 ... 1.97

"Kitchen Catchers" sachet de 24 **99c**

Gobelets dorés. Gobelets de 10 oz. en verre. **5 \$1** POUR

Épargnez! "Fleecy". Assouplisseur de tissu en contenant économique. **1⁸⁹**

128 oz.

"Windex" 20 oz. à gachette ou 20 oz. aérosol. **99c.**

Provision 32 oz. "Windex" Pour contenant à gachette. **88c.**

BÛCHES ECONOMIQUES

Vous pouvez vous-même, sans aucun frais et avec un minimum d'effort, recycler vos vieux journaux, revues et papiers. Les Services de protection de l'environnement du Québec vous proposent de les rouler et d'en faire ainsi des bûches économiques qui se consomment lentement dans votre foyer.

POLLUTION DE L'AIR

Quelque cinquante agglomérations du Québec sont particulièrement touchées par différents types de pollution de l'air. La majorité est affectée principalement par les matières particulaires mais beaucoup d'autres polluants contaminent aussi l'air, dépendant des activités industrielles de chaque région. Pour l'ensemble du Québec, les sources de pollution de l'air sont constituées par quelque 3 millions de véhicules-moteurs et environ 5.000 entreprises diverses.

DÉCHETS SAUVAGES

En trois semaines, sur l'autoroute 20, entre Montréal et Cacouana, on a ramassé plus de 350 tonnes de déchets. La loi de la qualité de l'environnement prévoit une amende de \$200 à ceux qui ne respectent pas l'article 66 stipulant que «nul ne peut déposer des déchets dans un endroit autre qu'un lieu d'entreposage ou une usine de traitement des déchets...»

PRODUITS RECYCLABLES

Les Services de protection de l'environnement du Québec vous disent: achetez de préférence des produits durables et recyclables, par exemple: des bouteilles retournables plutôt que des bouteilles non-réutilisables, des canettes ou des contenants en plastique. Ce faisant, vous réduirez le volume des déchets et vous contribuerez à préserver nos richesses naturelles.



GALERIES BAIE-COMEAU

294 Boul. LaSalle



SAVIEZ-VOUS QUE

La Régie de l'assurance-maladie a lancé un jeu éducatif à l'intention des enfants de sept et huit ans. Le jeu traite de la prévention des troubles et des maladies de la vue et s'intitule « Une paire d'amis pour la vie ». Il sera distribué dans les écoles au début de l'automne par les infirmières responsables de la santé en milieu scolaire. Il est donc inutile de vous adresser à la Régie pour en obtenir un. Seules les infirmières sont autorisées à le distribuer. Rappelons-le: c'est par la vue que l'enfant acquiert 80% de ses connaissances. Un trouble de la fonction visuelle peut donc ralentir son épanouissement psychique autant que son développement physique.

Pour sa part, le jeu préventif en santé dentaire « Le Chevalier de la Prévention contre le Monstre de la Carie » est distribué par les infirmières en milieu scolaire. Mais on peut l'obtenir aussi en s'adressant au Service de l'information et de la publicité de la Régie de l'assurance-maladie du Québec, 1134 Chemin Saint-Louis, 2e étage, Sillery, G1K 7T3.

AÉROSOLS DANGEREUX

Saviez-vous que les produits en aérosol sont néfastes et que de plus en plus de spécialistes en déconseillent l'utilisation. Les Services de protection de l'environnement du Québec vous recommandent donc de leur préférer les produits vendus en pulvérisateur.

1,000 DÉPOTOIRS

Il existe près de 1,000 dépotoirs au Québec, desservant 80% des municipalités mais seulement 40% de la population. Si certains d'entre eux ne causent pas de nuisance, d'autres sont situés près de cours d'eau et constituent un foyer de prolifération pour la vermine, une menace pour la santé et une source de pollution de l'eau, de l'air et du sol, en plus de dégrader les plus beaux paysages. Tous ces dépotoirs contreviennent à la loi puisqu'ils ne disposent pas de permis des Services de protection de l'environnement.

Vedettes des "Jours Zellers" Vestes de ski pour hommes — Bas prix unique!

5 modèles au choix !

Messieurs, voici des vestes de ski chaudes et de belle apparence, et vraiment peu coûteuses! Coupe avec ou sans ceinture, en nylon uni ou matelassé, d'une seule couleur ou en deux tons. Elles sont entredoublées de fibre de polyester et ont un capuchon escamotable. Bleu marine et autres. P.M.G.X.G.

AU CHOIX

1688

CH.



Tous les articles annoncés sont en vente de jeudi à samedi, 3-5 novembre.

Nous nous réservons le droit de limiter les quantités.

Veste réversible réchauffée de plume et duvet

Épargnez 25% **14⁹⁷**

L'entredoublure 70% duvet, 30% plume donne légèreté et chaleur à cette veste en nylon matelassé, fermée sous pressions. Bleu marine ou olive / rouge. P.M.G.X.G.

Anorak entredoublé plume/duvet

Épargnez plus de \$14 **29⁹⁷**

Voici un modèle vraiment chaud en nylon entredoublé de duvet à 70% et de plume à 30%, fermé sous une glissière dissimulée. Fermeture "Velco" au capuchon et aux poches. Brun, olive et autres. P.M.G.X.G.

Veste ouatinée de duvet et plume

Épargnez plus de \$9 **29⁹⁷**

Une entredoublure 70% duvet, 30% plume réchauffe cette veste de nylon matelassé avec capuchon amovible et fermeture à glissière et pressions. Bleu marine, bleu et autres. P.M.G.X.G.



Épargnez jusqu'à \$3

Tricot peigné pour dames

A. **8⁹⁷** CH.

B. ET C. **10⁹⁷** CH.

Chandails légers et poreux en laine brossée d'acrylique. Coils drapés en nuances douces (A), raies estompées (B), ou encolure en pointe (C). Rose, bleu,ivoire dans le lot P.M.G.

Ras-de-cou pour hommes

467

Chandail souple en acrylique pur, à manches longues et mailles torsadées à l'avant. Gris, beige et autres. P.M.G.X.G.

Sous-vêtements chauds pour garçonnets

AU CHOIX **167** CH.

Tricot poreux de coton pur "Fruit of the Loom". Gilet de corps et caleçon long en blanc ou bleu 2-6x.

Chandail pour jeunes filles

Épargnez 25% **297**

Ras-de-cou en acrylique pur. Blanc, bleu marine, rouge, brun, 8-14.

Pantalon en polyester

Épargnez \$1 **697**

Pour jeunes filles habitant 7 à 14, des pantalons enfilables en gabardine de polyester pur. Rouge, bleu marine, brun.

Léotards pour bébés, enfants, demoiselles

117 CH.

Tricot de nylon pur en bleu marine et autres couleurs. Gamme de tailles depuis le carrosse jusqu'au collège!



Doux tissu peigné

Épargnez plus de \$2

597 CH.

Un tissu peigné 80% acétate, 20% nylon, lavable à la machine. A- Cette robe de nuit douce, ornementée de broderie au ourrage. Pêche, beige. B- La coupe ample et vague porte des raies bleues / rouges. Les deux en tailles P.M.G. pour dames.

Zellers

GALERIES BAIE-COMEAU

294 Boul. LaSalle



CIMETIÈRES D'AUTOS

Plus de 200,000 véhicules-automobiles au Québec se retrouvent chaque année aux rebuts. La moitié est abandonnée sur la voie publique ou les terrains privés, 15% sont laissés dans les garages et 35% sont récupérés dans les cimetières d'autos. Ces derniers, au nombre de 5,000, comptent environ 1/2 million de carcasses. L'ampleur du problème a amené les Services de protection de l'environnement à adopter un projet de règlement le 10 août 1977, visant à rationaliser la gestion de ce type particulier de déchets.

FOSSE SEPTIQUE

Au chalet, assurez-vous que la fosse septique et le champ d'épuration sont adéquats. En cas de doute, adressez-vous à l'inspecteur en hygiène publique des Services de protection de l'environnement du Québec. Il y en a un dans votre région. Une fosse septique bien entretenue évite la pollution des cours d'eau où vous vous baignez peut-être, où vous pêchez et où il est possible que vous vous approvisionniez en eau potable.

AUTOMOBILE ENTRETENUE

Faites vérifier régulièrement l'état général de votre automobile, particulièrement le système d'échappement et le silencieux, vous recommandent les Services de protection de l'environnement du Québec. Une automobile bien entretenue est économique de fonctionnement et coûte moins cher d'entretien. D'autre part, un système d'échappement en bon état réduit la pollution, contribue à l'efficacité des dispositifs anti-pollution et vous permet de rester plus alerte au volant.

INSECTICIDES

Utilisez les insecticides avec prudence, vous disent les Services de protection de l'environnement du Québec. Si vous êtes obligés d'y avoir recours, suivez avec attention les recommandations du manufacturier. Mais rappelez-vous: les insecticides s'accumulent dans la chaîne alimentaire, et à forte dose, peuvent être nuisibles. Par ailleurs, les «plaquettes» insecticides qui contiennent du parathion entravent le fonctionnement d'une enzyme essentielle à la transmission nerveuse. Leur utilisation doit donc être évitée.

Valeurs provenant d'achats spéciaux

Pour vos petits et grands ! Jeudi-samedi, 3-5 novembre.

Nous nous réservons le droit de limiter les quantités

Chandails moelleux pour hommes

6.97

CH.

Vous vous sentirez confortable et bien mis dans l'un de ces chandails moelleux alliant la laine et la fibre synthétique dans un tricot lavable qui garde bien la forme. Nous avons un choix de tricots à grosses mailles et les ras-de-cou si pratiques, en tailles messieurs et en coloris mode. Ces chandails ont vraiment tout pour plaire, y compris leur prix !

Grand choix ! Chandails Pour garçons

4.47

CH.

Pensez tout de suite à Noël, ou simplement à l'hiver, et venez voir l'assortiment super-valeur de chandails souples en acrylique pour vos garçons: ras-de-cou, cols roulés, encolures bateau ou en pointe, plusieurs coupes et couleurs qui plairont à un jeune homme ! Tous à ce bas prix exceptionnel ! Tailles garçons: P.M.G.XG.

Un summum de chaleur pour le plein air

24.88

CH.

Cette veste de 34" de longueur en nylon réchauffée de fibre poly légère, défiera les froids rigoureux. De bonne exécution à coutures renforcées, elle a un capuchon fendu pourvu d'une glissière et d'une mentonnière, et ferme sous pressions et glissière. Poches à rabat Velcro. Bleu marine, bleu roi. P.M.G.XG.

Zellers

GALERIES BAIE-COMEAU

294 Boul. LaSalle



Concours **LE MOT MYSTÉRIEUX** Tirage **\$100.**
 au Centre d'Achat Laflèche

Trouvez le nouveau mot mystérieux avec les lettres mystères placées dans la publicité des 8 marchands participants en bons d'achat

NOM _____ TEL _____

ADRESSE _____

Le mot mystérieux est:

COUTURE

AVEC CAMILLA



MODE

Bonjour mesdames,
 Cette semaine j'ai pensé que si nous commençons par "Comment choisir le patron qui convient à notre type de silhouette, apprendre à quelle type de silhouette nous appartenons cela nous serait plus facile quand viendrait le temps de choisir notre patron. Pour ça, l'apistage et les rectifications du patron, deviendrait beaucoup plus facile.

Il y a dans tous les livres de patrons sept types de silhouette. Je vais vous les citer ici, et après vous pourrez avec vos mesures déterminer à quelle type vous appartenez.

Type "Jeune adolescente" — 5'1" à 5'3" (1.55 à 1.60 m) Le terme adolescente désigne en cours de développement qui a un très petit buste, haut et dont la taille est large, proportionné au buste.

Type "Petite jeune fille" — 5' à 5'1" (1.52 à 1.55 m) c'est une silhouette bien développée mais une petite stature, la taille est courte.

Type "Jeune fille" — 5'4" à 5'5" (1.63 à 1.65m) c'est la silhouette bien développée buste haut, un peu plus petit que la "Jeune femme"

Type "Petite jeune femme" — 5'2" à 5'4" (1.57 à 1.63m) une silhouette plus courte que la "Jeune femme" en particulier la longueur de taille.

Type "Jeune femme" — 5'5" à 5'6" (1.65 à 1.68m) cette silhouette est bien proportionnée et bien développée de toutes les silhouettes.

Type "Demi-taille" — 5'2" à 5'3" (1.57 à 1.60m) une silhouette bien développée, plus courte que le type "Jeune femme" et dont les épaules sont plus étroites la taille plus forte.

Type "Femme" — 5'5" à 5'6" (1.65 à 1.68m) cette silhouette est aussi longue que la "Jeune femme" mais moins mince, la longueur du dos est plus longue du fait que le dos est rempli les mesures sont proportionnellement agrandies.

Voilà mesdames les 7 types de silhouette que représente les cahier de patron quand nous observons un groupe de jeunes fille ou de femmes nous voyons que les silhouettes varient, c'est pour cette raison que les patrons se répartissent en 7 catégories.

Votre type de silhouette est basé sur deux mesures, votre hauteur et votre longueur du dos, il faut que vous connaissiez ses mesures et vous devez aussi analyser votre silhouette.

Observez le profil de votre corps dans un miroir il faut le faire pour pouvoir déterminer votre type.

La taille et le type de silhouette sont deux éléments qui font que le vêtement vous ira bien s'ils sont respectés; le choix du patron qui vous correspond vous initiera bien des rectifications sur le patron et de retouches au vêtement.

Vous trouvez un tel choix de patrons et de tissus, que vous deviendrez en fait votre propre créateur chaque vêtement flattera votre silhouette et exprimera l'originalité de vos efforts créateurs.

Maintenant que vous serez mesdames à quelle type vous appartenez, il faut que vous déterminiez quelle est votre taille, ce n'est pas nécessairement parce que vous habillez des confections pré à porter, grandeur 10 ans que vous allez habiller 10 ans en patron, pas du tout. Il faut que vous preniez vos mesures du corps qui sont vos propres mesures et non celle du patron. Si vous ne pouvez pas déterminer vos mesures, venez nous voir chez FabricVille il nous fera plaisir de prendre vos mesures, et de vous aider à analyser votre type de silhouette.

Vous commencez par:
Tour du buste: la partie la plus forte du buste
Tour de taille: ligne de la taille
Hanches: ce qui est généralement 9" (23cm) au dessous de la ligne de taille. Demi taille adolescente 7" (18cm) de la taille.
Longueur du dos: la base de la nuque à la taille.

Vous voici prête à choisir votre patron d'après vos propres mesures, pour une robe, blouse, tailleur au manteau, choisissez toujours la taille du buste.

Le manteau ou le tailleur a toujours une aisance prévue pour partir au dessus d'une blouse ou robe.

Le patron jupe ou pantalon se choisi d'après la taille si les hanches sont plus fortes, achetez grandeur des hanches et rectifier la taille.

Si votre patron comprend plusieurs vêtements, achetez la grandeur pour le buste et rectifier pour la taille et les hanches.

Je crois que nous avons pas mal vu tout ce qui concernait la silhouette j'espère que ceci vous aidera, parce qu'une fois que vous connaîtrez votre type de silhouette, l'ajustage qui est d'une importance pour plus de facilité.

La semaine prochaine je vais vous parler comment vous servir de votre pochette du patron et vote plan de coupel

Si nous avons un peu plus de temps peut-être "Comment se lit un patron", les points repères et tout.

Il y a tellement de choses, coté couture à voir si parfois il y a quelque chose qui semble nous embêter, vous pouvez tel à 589-2835 Fabric Ville, il nous fera plaisir de vous aider où venez vous voir avec votre couture, qui ne va pas, tout simplement.

Trucs Coutures
Le guide couture, qui es émonté et que vous passer sur votre machine à coudre vous aidera à régler la valeur des coutures, et à monter des coutures régulières et droites.

A la semaine prochaine.

DIFFERENTS ASPECTS DE LA LIGNE DE VIE MORPHOLOGIE RENDEZ-VOUS: 589-5014



Les âges de la ligne de Vie

L'HEURE DOUBLE ?

Entre 16h00 et 19h00
 Du Lundi au Vendredi inclus

LE PUB PIANO MECANIQUE
 CENTRE D'ACHAT LAFLECHE HAUTERIVE

T 589-8594

MOBILIER **Reflète** LTEE

Un rendez-vous avec le bon goût



Meubles, luminaires et accessoires

lettre mystère **R**

Centre d'Achat Laflèche 589-4061



HAUTERIVE
CENTRE D'ACHAT
LAFLECHE
Tel. 589-2831

FABRIGVILLE

TEXTILE COJE NORD LTEE

SEPT-ILES
PLACE CENTRALE
Tel. 968-6465

**LE PLUS GRAND CHOIX
DE TISSUS A L'EST DU QUEBEC**

**Le vrai
magasin du
tissu**

Lettre mystère

E



La Tabagie Aux X bourgeois

où vous trouverez de tout
cadeaux, journaux,
articles pour le fumeur
et amusement.

Venez vous régalez

O'tit Gôûter.

Spécialité sous-marin
spaghetti
et votre breuvage préféré

(Ouverture à 8h00 du matin)

Lettre mystère

E

Centre d'Achat
Lafleche

**589-2422
589-2709**

Chez Alma



Nouveautés

automnales

en magasin

Lettre mystère

N

Centre d'Achat
Lafleche

589-9426

A. MADORE & Fils

C'est le temps
de penser à
vos mises
de côté
pour Noël

Lettre mystère

G

Centre d'Achat
Lafleche

589-8789

La Boutique Etoile

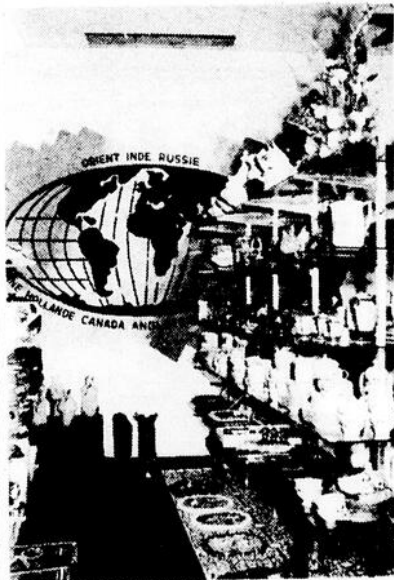

Venez voir
notre coin
de
l'artisanat
et du fait
à la main
à notre
Boutique
de cadeaux

Lettre mystère

E

Centre d'Achat
Lafleche

**589-2422
589-2709**

HIER AUJOURD'HUI

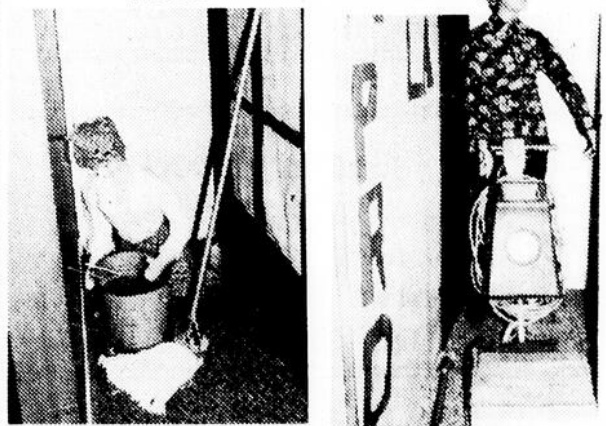

VAPRO

● SPECIALISTE
DANS NETTOYAGE
DE TAPIS ET DIVANS

● SHAMPOING
OU VAPEUR

● RESIDENTIEL
OU COMMERCIAL

Lettre mystère

M

589-9282

Centre d'Achat
Lafleche

AVOCATS

**Rouleau, Carrier, Blouin,
Desrosiers, & Carrier**

AVOCATS
 Gontran Rouleau, C.R. 589-2439
 Armand Carrier, B.A. LL.L 296-5601
 Jean Blouin, D.E.C. LL.L. 589-8690
 Romain Desrosiers, D.E.C. LL.L 296-2354
 Omer Carrier, D.E.C. LL.L 296-2664
 67 PLACE LASALLE, SUITE 101
 TELEPHONE (418) 296-2251
 Baie-Comeau, Qué.

SABOURIN, SAVARD, CORRIVEAU,
NADEAU, DUFORT, GIROUX, TREMBLAY
& TSHAKALLIS

Avocats

PAUL SABOURIN, B.A.L.L.L. J.W. DUFORT, B.A.L.L.L.
 GASTON SAVARD, C.R. JEAN GIROUX, D.E.C.L.L.L.
 PAUL CORRIVEAU, B.A.L.L.L. COSTANT TSHAKALLIS, D.E.C.L.L.L.
 JEAN NADEAU, D.E.C.L.L.L. CLAUDE TREMBLAY, D.E.C.L.L.L.
 231 Boulevard Lasalle
 Case postale 515
 BAIE-COMEAU
 Telephone: 296-4921
 Telex: 811-8-223
 G4Z 1J8
 42, de la Fabrique
 QUÉBEC
 Telephone: 694-0774
 Telex 011-3323
 G2R 3V7

Brochu & Blanchard

Avocats

ARNOLD BROCHU D.E.D.L.L.L.
 VINCENT BLANCHARD D.E.C.L.L.L.

790, rue Bossé, Hauterive
 Tél: 589-9896

Lavoie et Dostie

Avocats

Tél: 589-9958
 790, rue Bossé, suite 201, Hauterive
 G5C 1L6

ANDRE LAVOIE, D.E.C.L.L.L.
 GREGOIRE DOSTIE, D.E.C.L.L.L.

Gaston Hébert

Avocat

864 de Puyjalon Hauterive
 Tél.: 589-3741

Sarto Cloutier b.a. 11.1

Avocat

22 Place LaSalle Baie Comeau
 Bur.: 296-2266 Rés.: 296-3749

**Le Centre Communautaire
Juridique de la Côte-Nord**

Parent - Boivin - Dufour

Avocats

Jacques Parent, B.A.L.L.L. Gaston Boivin, D.E.C.L.L.L.
 Jean-Claude Dufour, D.E.C.L.L.L.

16, Place LaSalle Baie-Comeau 296-6793

Carnet professionnel

ARPEUTEUR

ROGER BARON

Arpenteur-géomètre,
 EDIFICE LAFLECHE
 864, de Puyjalon, Hauterive
 Roger Baron, B.S.c.A, A-G

Téléphone 589-2329

ASSURANCES



Guy Gagnon Inc.

ASSURANCES GÉNÉRALES

GUY GAGNON, C. d'As. Ass. Bur: 589-3391
 1146 Rue Desrochers Rés.: 589-3391
 HAUTERIVE, QUE.



COURTIERS D'ASSURANCES AGRÉÉS

Etude et administration professionnelle de porte-feuille
 d'assurance.

EDIFICE LASALLE
 BAIE-COMEAU, QUE. Tél.: 296-3353

589-9357



Robert Emond Inc.

COURTIER D'ASSURANCES GÉNÉRALES

Assurances Feu - Vie - Auto - Responsabilité

1162 rue Gauthier
 HAUTERIVE, Qué.

CHIRURGIEN-DENTISTE

**DOCTEURS CATELLIER
ET GAUDREAU ASSOCIÉS**

Chirurgiens - Dentistes
 clinique dentaire

St-Georges Baie-Comeau, Qué.
 Tél: 296-4004

Bernatchez, Bernatchez

& Ass. C.A.

Comptables agréés

Jean-Yves Bernatchez, B.A.L.S.C. C.A.
 Guy Bernatchez, B.A.M.S.C. C.A.

864 de Puyjalon, Hauterive
 Tél: 589-5761

NORMANDIN, SÉGUIN & ASSOCIÉS

Comptables agréés

67, Place LaSalle - Suite 304 - Baie Comeau, P.Qué. G4Z 1K1

Téléphone: 296-9651

ASSOCIÉS RESIDENTS:

Jean Trembaly, c.a. Denis Bérubé, c.a.
 Pierre Picard, c.a.

BUREAUX A

Ottawa, Hawkesbury, Hull, Gatineau, Grand'Mère, Shawinigan,
 Ville Saint-Georges, Lac Etchemin, Baie Comeau

BUREAUX AFFILIÉS:

Québec, Lévis, Granby, Sherbrooke, Lac Mégantic,
 Chicoutimi, Ville de la Baie, Roberval, Saint-Félicien, La Malbaie

DENTUROLOGISTE

Claude Rochefort DD

Denturologiste

330 LASALLE BAIE-COMEAU

296-4275 et 296-4079

SUR RENDEZ-VOUS SEULEMENT

INGENIEURS

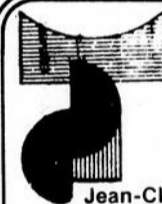

**TREMBLAY, DESCHENES,
PINEAU & ASSOCIÉS**

Ingénieur Conseils

GENIE MUNICIPAL, STRUCTURE,
 MECANIQUE, ESTIMATION

Jean-Claude Tremblay ing., Jacques
 Deschênes ing., Steve Pineau ing., Léon Côté
 ing., Alain Soucy, ing., Michel Couloarn
 nguyen viet

229 Boul. Lasalle Baie Comeau Tél: 296-6711-12-13
 Télex: 051-8-519 NGOC



**Lalonde
Girouard
Letendre
& Associés**

INGENIEUR-CONSEILS

1061, DES EPILOBES, HAUTERIVE
 TEL: [418] 589-3801
 Roger Martineau, ing.

NOTAIRES

ETUDE TREMBLAY & SAVARD

872 DE PUYJALON HAUTERIVE
 EDIFICE CHEZ HARRIS - 589-9855
 Notaires et conseillers juridiques

Rénald Savard, notaire, rés: 589-2367
 Réal Tremblay, notaire, rés: 589-8891

Bureau à Chutes aux Outardes [Salle des Marguilliers] le
 mercredi de 13h30 à 17h00.

Pour rendez-vous 589-9855
 Bureau le soir et le samedi sur rendez-vous

SAMSON ET MURPHY

NOTAIRES ET CONSEILLERS JURIDIQUES

914 De Puyjalon Hauterive
Laurent Samson, Shirley Murphy
Bureau le soir et le samedi sur
rendez-vous
589-9788 [bur.] 589-9044 [rés.]

Giasson, PAQUET & LEVASSEUR

NOTAIRES

David Giasson
Wilbrod Paquet
Roger Levasseur

3 Place Lasalle Baie Comeau 296-2217

GASTON LACOURSIERE

Notaire et conseiller
juridique

EDIFICE CAISSE POPULAIRE
911 RUE DE PUYJALON HAUTERIVE
TEL: 589-3785

CHIROPATICIEN

GUY MARTEL, B.A.d.C.

Docteur en chiropratique

Membre de l'Association Chiropratique
Canadienne

194 BOULEVARD PIE XII
HAUTERIVE
TEL: 589-5890

OPTOMETRISTES

Tél: bureau 296-3989 ou 296-2636 Sur rendez-vous
by appointments

CLINIQUE OPTOMETRIQUE
DE BAIE COMEAU INC.
Dr. Sabin Buotte, o.d.

et
Dr. Jacques Cyr, o.d.

63, Place Lasalle suite 102
Baie Comeau, P.Q.

Eye Examination Examen de la vue
Contact Lenses Lentilles cornéennes

Marc-H. Chouinard, O.D

Examen de la vue
Lentille cornéenne

OPTOMETRISTE

768, RUE BOSSE, HAUTERIVE
589-2050

VETERINAIRE

**CLINIQUE VETERINAIRE
DE HAUTERIVE**

990 Poulriot HAUTERIVE 589-7737

Dr. Yves Dubord M.V.

ouvert 6 jours par semaine



BRASSERIE

Le Boucanier

JETEZ L'ANCRE

Repas de 8:00 hres A.M. jusqu'à 11:30 hres P.M.
720 Boul. Laflèche

COGEMAT INC.

1459 BOUL INDUSTRIEL, HAUTERIVE,
G5C 1B8 TEL (418) 589-6261

660 BOUL LAURE, SEPT ILES,
G4R 1X9 TEL (418) 962-9878

- GEOTECHNIQUE
- GÉOLOGIE
- ENVIRONNEMENT
- HYDROGÉOLOGIE
- MATÉRIAUX (C.C.T. PROLE EXPERTISES)

DISC-O-PINION



En 1976, quand Deep Purple s'est dissout pour toujours, Son Lord (clavier) et Ian Price (batterie) ont décidé que leur carrière musicale ne s'arrêterait pas là. Ils partirent donc tous deux en recruteurs. Sur leur route, ils ont trouvé Tony Ashton, ex-chanteur de Family. Enfin, après de longues auditions, Paul Martinez à la basse et Bernie Marsder se sont joints au groupe pour former Paice, Ashton, Lord.

Avec Malice in Wonderland, ils font tous les cinq un nouveau pas dans leur carrière, franchissent une nouvelle étape dans leur vie.

PAL est un groupe de Funk, un bon groupe de Funk. La voix de Ashton, ajoutée à l'excellent jeu de batterie de Paice et les claviers brûlants de Lord y sont pour quelque chose. Et puis, le bassiste Martinez et le guitariste Marsder accomplissent un très bon boulot. Et puis en passant, faisons remarquer que l'album a été enregistré au même endroit que fut né Machine Head, soit au Music Land Studio de Munich.

La musique de Paice, Ashton, Lord possède le rythme et la qualité nécessaires pour refaire une vie à ces musiciens d'expérience. De plus, la section de cuivre, quoiqu'un peu lourde, tient bien le coup. Mais toutefois, PAL ne semble pas connaître un succès délirant. Alors qu'il y a quelques années, tous se battaient pour avoir un billet d'un spectacle de Deep Purple alors que l'on faisait des pieds et des mains pour se procurer un In Rock ou un Machine Hand voici que le charme s'est rompu.

Ian Gillan ne saute pas sur l'or avec son long-jeu Child in Time et PAL ne deviendra pas riche avec Malice in Wonderland non plus. Seul Ritchie Blackmore, en demeurant dans la même veine que Deep Purple va très très bien.

C'est dommage pour Paice et Lord car Malice in Wonderland est toujours très chaud et plaît beaucoup. Le genre de Funk pratiqué par PAL est le genre de Funk qui ne manquait... à vous aussi j'en suis sûr.

Styx, c'est le groupe qui, voici deux ans, ne se voyait accorder que 40 minutes de scène en première partie de Bad Company à Montréal. Cette année, ils font la tête d'affiche d'un spectacle attirant beaucoup de monde. En plus, leurs disques se vendent comme des petits pains chauds.

Comment expliquer cela? Tout simplement par leur formule magique ordinaire. Il n'y a pas de poudre de perlinpinpin dans la recette de Styx, seulement une dose d'énergie et d'originalité nécessaire, cela avec des sons qui captent immédiatement l'attention de l'oreille.

Les synthétiseurs créent un monde surnaturel, les voix sont légères et viennent de nulle part, le son est lourd et décisif, le tout dans un emballage mystérieux au nom mystérieux de Styx.

Depuis Lady, Styx n'a pas changé. Après avoir écouté Equinox et Crystal Ball, Styx est toujours le même excellent groupe avec The Grand Illusion, certainement leur plus belle réussite.

On écoute Miss America, Castle Walls, The Grand Tossell, Guypest et Come Switt Alway et l'on se rend compte que Styx a un réel souci de la perfection; aucune pièce n'est décevante.

Styx a la même formule qui captive l'oreille et je crois que The Grand Illusion va encore plus loin. Un excellent long-jeu battant tous les précédents.

Paul Fortier

LES DISQUES DE

DISC-O-PINION

VOUS LES TROUVEREZ TOUS CHEZ



MARDI 1 e NOVEMBRE

Loisirs de Hauterive:

Crochet 19h00 - école St-Coeur de Marie
 Peinture 19h00 école St-Coeur de Marie
 Vannerie 19h00 école St-Coeur de Marie
 Photo 19h00 ateliers à la polyvalente des Rives
 Haute Lisse 19h00 école St-Coeur de Marie
 Poterie 19h00 Centre Henri Desjardins
 Théâtre 19h00 Agora de la polyvalente des Rives
 Danse moderne 20h00 pratique à la polyvalente des Rives
 Maison des Lutins 9h30 à 11h30 et 13h30 à 15h30 Centre Henri Desjardins

Chorale le Noroît 19h00 Centre Henri Desjardins
 Conditionnement physique masculin 18h00 polyvalente des Rives
 Karaté 17h00 école Bois du Nord
 Tennis 19h00 polyvalente des Rives
 Club Vélo du Nord 19h00 Campus Manicouagan
 Club Valdez 16h30 Palestre du Campus Manicouagan
 Ballon volant Elite 19h00 école Trudel
 Club Keidokan 17h30 école St-Coeur de Marie
 Club l'Arc du Nord 19h00 boulodrome du club Nautique
 Club Caribou 19h00 Centre Henri Desjardins
 Ballon volant féminin 17h00 école St-Coeur de Marie
 Bibliothèque 8h15 à 17h00 adultes au Campus Manicouagan et 19h00 à 21h00 adultes et adolescents au Campus Manicouagan

Loisirs de Baie Comeau:

Badminton 20h00 polyvalente des Baies
 Culture physique 20h00 polyvalente des Baies
 Judo masculin 17h30 Centre Récréatif
 Culturisme 17h00 Centre Récréatif
 Club Shap Koon Do 19h00 salle de jeux du Centre Récréatif
 Myjong Kung Fu 19h00 école Ste-Amélie
 Tir au pistolet 19h00 boulodrome du Centre Récréatif

Galerie d'Art:

Exposition de Gatién Moisan

Milieu scolaire:

20h00 première réunion du comité de parents de la Commission scolaire Manicouagan, lieu: 275, boulevard LaSalle, Baie Comeau

Ciné-Campus:

20h00: Frankenstein Junior (court métrage - Monsieur Pointu)

CALENDRIER

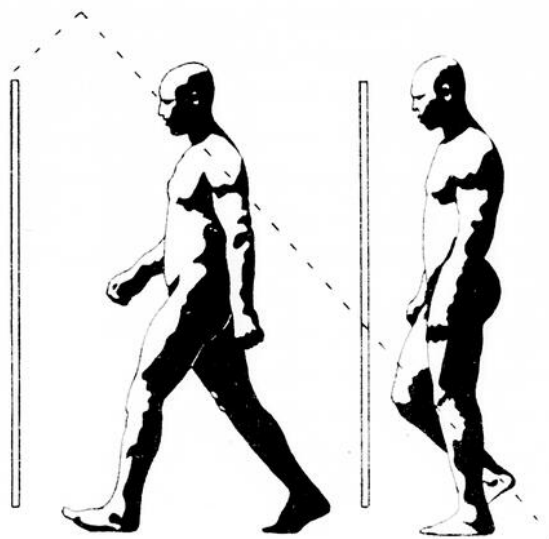

JEUDI 3 NOVEMBRE

Loisirs de Hauterive:

Cuir 19h00 école St-Coeur de Marie
 Décorama 19h00 école St-Coeur de Marie
 Photo 19h00 polyvalente des Rives
 Poterie 19h00 Centre Henri Desjardins
 Sculpture 19h00 école St-Coeur de Marie
 Ballet classique 16h00 Centre Henri Desjardins
 Ballet jazz 16h00 Centre Henri Desjardins
 Maison des Lutins 9h30 à 11h30 et 13h30 à 15h30 Centre Henri Desjardins
 Conditionnement physique masculin 18h00 polyvalente des Rives
 Karaté 17h00 école Bois du Nord
 Tennis 20h00 polyvalente des Rives
 Club Vélo du Nord 19h00 Campus Manicouagan
 Ballon volant Elite 19h00 école Trudel
 Club Keidokan 17h30 école St-Coeur de Marie
 Club l'Arc du Nord 19h00 boulodrome du club Nautique
 Club Caribou 19h00 Centre Henri Desjardins
 Ballon volant mixte 17h00 école St-Coeur de Marie
 Bibliothèque 8h15 à 17h00 adultes au Campus et 19h00 à 21h00 adultes et adolescents au Campus
 Flûte 19h00 Centre Henri Desjardins

Loisirs de Baie Comeau:

Badminton 20h00 polyvalente des Baies
 Culturisme 17h00 Centre Récréatif
 Judo masculin 17h30 Centre Récréatif
 Club Shap Koon Do 19h00 salle de jeux du Centre Récréatif
 Myjong Kung Fu 19h00 école Ste-Amélie
 Tir au pistolet 19h00 boulodrome du Centre Récréatif
 Bridge 19h00 salle René Boisseau

Galerie d'Art:

Exposition de Gatién Moisan

MERCREDI 2 NOVEMBRE

Loisirs de Hauterive:

Emaux sur cuivre 19h00 école St-Coeur de Marie
 Flèche 19h00 école St-Coeur de Marie
 Linogravure 19h00 école St-Coeur de Marie
 Photo 19h00 ateliers à la polyvalente des Rives
 Poterie 19h00 Centre Henri Desjardins
 Tissage 19h00 école St-Coeur de Marie
 Ballet classique 16h00 Centre Henri Desjardins
 Mouvement expressif 20h30 Agora de la polyvalente des Rives
 Maison des Lutins 9h30 à 11h30 et 13h30 à 15h30 Centre Henri Desjardins

Ballon volant féminin 19h00 école Mgr Bélanger
 Yoga 20h00 polyvalente des Rives
 Club les Silhouettes 19h00 école Trudel
 Club Valdez 16h30 Palestre du Campus Manicouagan
 Club Keidokan 17h30 école St-Coeur de Marie
 Club les Requins 18h00 polyvalente des Rives
 Club de pétanque 20h00 boulodrome du club Nautique
 Bibliothèque 8h15 à 17h00 adultes au Campus et 19h00 à 21h00 adultes et adolescents au Campus

Loisirs de Baie Comeau:

Ballon volant 18h30 ligue structurée à la polyvalente des Baies, 20h30 équipe Elite féminine au gymnase "A" et ligue de la Q.N.S. au gymnase "B"
 Cribble 20h00 salle René Boisseau au Centre Récréatif
 Haltérophilie 17h00 Centre Récréatif
 Judo féminin 16h00 Centre Récréatif
 Karaté 18h00 salle de jeux du Centre Récréatif

Galerie d'Art:

Exposition de Gatién Moisan

Ciné-Campus:

20h00: Frankenstein Junior (court métrage - Monsieur Pointu)

VENDREDI 4 NOVEMBRE

Loisirs de Hauterive:

Photo 19h00 polyvalente des Rives
 Poterie 19h00 Centre Henri Desjardins
 Maison des Lutins 9h30 à 11h30 et 13h30 à 15h30 Centre Henri Desjardins

Karaté 17h00 école Bois du Nord
 Club Shap Koon Do 19h00 école Trudel
 Club Valdez 16h30 Palestre du Campus Manicouagan
 Club Keidokan 17h30 école St-Coeur de Marie
 Club de pétanque 20h00 boulodrome du club Nautique
 Bibliothèque 8h15 à 17h00 adultes au Campus et 19h00 à 21h00 adultes et adolescents au Campus

Loisirs de Baie Comeau:

Haltérophilie 17h00 Centre Récréatif
 Judo féminin 16h00 Centre Récréatif
 Myjong Kung Fu 19h00 école Ste-Amélie
 Club des Jeunes 19h00 à 23h00 Centre Récréatif

Ligue Junior "B" Côte Nord:

21h00: Caribous de Sept-Iles vs les "71" de Baie Comeau

Fleuriste OTIS ENR.

Roland Otis, prop.

*Flours pour
toutes occasions.
Nous livrons
gratuitement
dans les hôpitaux de
Hauterive et Baie Comeau.*



708 PUYJALON HAUTERIVE

589-5613

SAMEDI 5 NOVEMBRE**Loisirs de Hauterive:**

Danse moderne 10h00 cours à la polyvalente des Rives
Gigue folklorique 16h00 jeunes au Centre Henri Desjardins
Chorale des jeunes 16h00 Centre Henri Desjardins
Tennis toute la journée école Mgr Bélanger
Club les Requins 9h00 polyvalente des Rives
Bibliothèque 14h00 adultes et adolescents au Campus Manicouagan

Loisirs de Baie Comeau:

Tennis 18h30 gymnase "A" et "B" polyvalente des Baies
Mini-basket 8h30 polyvalente des Baies
Haltérophilie 13h00 Centre Récréatif
Judo masculin pratiques Centre Récréatif
Judo féminin pratiques Centre Récréatif
Club des Jeunes 13h00 à 16h00 et 19h00 à 23h30 Centre Récréatif
Atelier de mime 14h00 avec Claude St-Denis salle René Boisseau

Unité Domrémy:

20h00 soirée sociale - danse moderne et canadienne avec orchestre à la salle d'accueil du Centre culturel de Baie Comeau (16 ans et plus)

ACTIVITES**LUNDI 7 NOVEMBRE****Loisirs de Hauterive:**

Batik 19h00 école St-Coeur de Marie
Macramé 19h00 école St-Coeur de Marie
Sérigraphie 19h00 école St-Coeur de Marie
Photo 19h00 cours à la polyvalente des Rives
Poterie 19h00 Centre Henri Desjardins
Tricot 19h00 école St-Coeur de Marie
Danse moderne 20h00 pratique à la polyvalente des Rives
Maison des Lutins 9h30 à 11h30 et 13h30 à 15h30 Centre Henri Desjardins
Conditionnement physique masculin 18h00 polyvalente des Rives
Karaté 17h00 école Bois du Nord
Tennis 20h00 polyvalente des Rives
Yoga 20h00 polyvalente des Rives
Club Shap Koon Do 19h00 école Mgr Labrie
Club Valdez 16h30 Palestre du Campus Manicouagan
Ballon volant Elite 19h00 école Trudel
Club Keidokan 17h30 école St-Coeur de Marie
Club l'Arc du Nord 19h00 boulodrome du club Nautique
Hockey d'intérieur 19h00 école Mgr Bélanger
Club Caribou 19h00 Centre Henri Desjardins
Ballon volant 17h00 école St-Coeur de Marie
Bibliothèque 8h15 à 17h00 adultes au campus et 19h00 à 21h00 adultes et adolescents au Campus Manicouagan

Loisirs de Baie Comeau:

Ballon panier 20h00 ligue masculine au gymnase "A" de la P.D.B.,
20h00 ligue féminine au gymnase "B" de la P.D.B., 22h00 ligue des vétérans à la polyvalente des Baies
Conditionnement physique 18h30 polyvalente des Baies
Haltérophilie 17h00 Centre Récréatif
Judo féminin 16h00 Centre Récréatif
Karaté 18h00 salle de jeux du Centre Récréatif
Myjong Kung Fu 19h00 école Ste-Amélie

Milieu scolaire:

19h30: exécutif de la Commission scolaire régionale du Rivage (local au 275 boulevard LaSalle, Baie Comeau)

DIMANCHE 6 NOVEMBRE**Loisirs de Hauterive:**

Danse moderne 10h00 cours à la polyvalente des Rives
Gigue folklorique 16h00 jeunes au Centre Henri Desjardins
Tennis toute la journée école Mgr Bélanger
Club Valdez 9h00 Palestre du Campus Manicouagan
Badminton 19h00 polyvalente des Rives
Club de pétanque toute la journée boulodrome du club Nautique

Loisirs de Baie Comeau:

Ballon panier 9h00 pratique des Sélects
Tennis 13h00 à 16h00 pratique des jeunes au gymnase "B" et 18h30 ligue de tennis à la polyvalente des Baies
Judo masculin pratique Centre Récréatif
Boulodrome toute la journée Centre Récréatif
Club des Jeunes 13h00 Centre Récréatif

Ambulance**La Maison****Roland Banville enr.**

Serge Julien, prop.

SERVICE 24 HEURES

SALON FUNERAIRE
DES PLUS MODERNES

589-2570

788 BOUL.BLANCHE HAUTERIVE

Le calendrier des activités est un service gratuit offert à la population par le journal **Plein Jour**

Les organismes intéressés à y voir apparaître leurs programmes sont invités à communiquer avec nous.

La Direction

LOISIRS HAUTERIVE

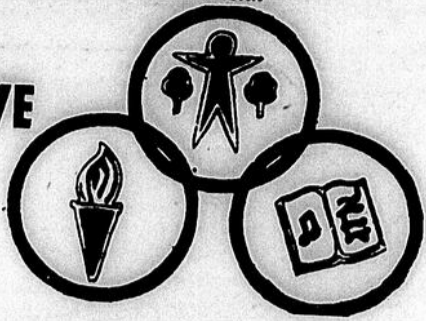

Le club de patinage artistique de Hauterive
COMPETITION SAGUENAU / LAC ST-JEAN

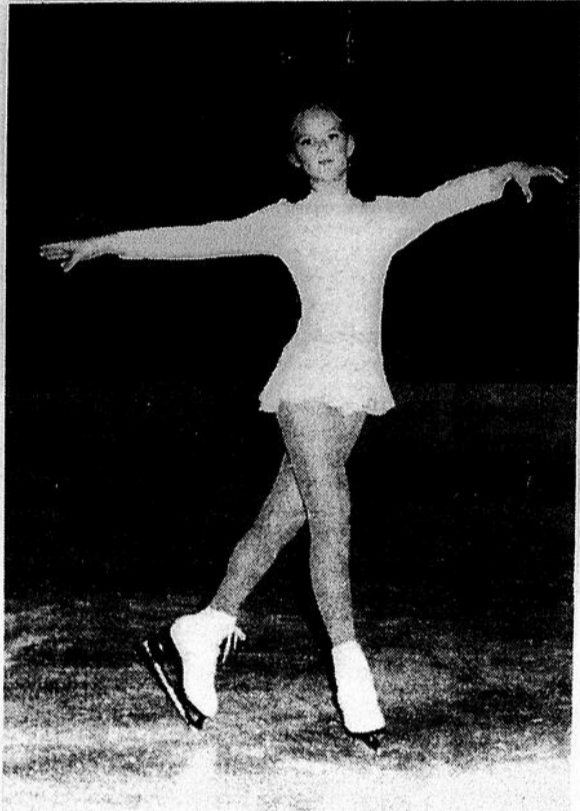

Cette année, la compétition, invitation Saguenay-Lac St-Jean se tiendra à Jonquières, les 12 et 13 novembre 1977. Hauterive sera représenté par Céline Baril, Paule Tremblay, Marie-Josée Dubé, Hélène Lemieux, Alain Brochu, Josée Arsenault, Sandra Brisson, Maryse Bélanger et un couple, Sandra Pelletier et Alain Brochu.

Cette semaine, je vous présente une de nos participantes: Céline Baril.

Céline qui est âgée de 14 ans, est une patineuse qui possède un grand désir de vaincre; elle travaille toujours très sérieusement. Elle a passé son 3ième test en figures en décembre 1976 et son Sénior bronze en septembre 1977. Elle prépare actuellement son 4ième test pour le 5 novembre 1977.

Au championnat provincial, Céline s'est classée 2ième en semi-finale et 7ième en finale.

A Beloeil, elle a obtenu une 6ième place en semi-finale et à la Palestre Nationale, 7ième en semi-finale.

Aux Jeux régionaux du Québec, elle a obtenu une médaille de bronze.

Bravo Céline! Je te souhaite la meilleure des chances à Jonquières ainsi qu'à tous les autres participants dont je vous parlerai dans les semaines à venir.

Comité de publicité
Club Arabesque de Hauterive

CLUB DE DANSE HAUTERIVE INC.

Grande soirée de danse, organisée par le club Loisir Danse de Hauterive Inc. à la Polyvalente des Rives, samedi le 5 novembre 1977, avec l'orchestre de Robert Lefrançois.

Prix de présence et attractions diverses.

Bienvenue à tous!

ENCOURAGEONS NOS JUDOKAS[ATES]

Au cours des prochaines semaines, les membres du club de judo Keidokan de Hauterive, vendront des barres de chocolat pour le financement de l'amélioration du local. Ces adolescents(tes) ont besoin de douches, de réparations et de peinture dans leur local.

Pour ce, nous demandons l'aide et l'encouragement de la population pour la tâche difficile (le porte à porte) que ces enfants ont acceptée avec coeur et spontanéité.

Nous vous remercions à l'avance de votre collaboration.
Le comité du club Keidokan
Edith Ratté, publiciste



LA MAISON DES LUTINS

Ceci est pour vous informer qu'il nous reste encore quelques places de disponibles, soit dans l'avant-midi de 9h30 à 11h30 ou l'après-midi de 1h30 à 3h30. L'âge requis est de 3 à 5 ans. Le coût d'inscription est de \$45.00 pour 3 mois.

Pour de plus amples informations, communiquez avec Mme Charlotte Paquet au numéro de téléphone suivant: 589-8504. Aussi, nous avons comme activité et ce, pour les enfants de 3 à 5 ans, le patinage libre à tous les mercredis

de chaque semaine de 9h30 à 10h30 a.m., au Centre Henri Desjardins, à la condition que les enfants soient accompagnés de leurs parents.

Cette activité est offerte tout à fait gratuitement.

Bienvenue à tous!
Colombe Lessard
publiciste

POUR CONNAITRE L'HORAIRE DES ACTIVITES
AU CENTRE HENRI DESJARDINS, COMPOSEZ
589-5796 [MESSAGE ENREGISTRE]

COURS DE POTERIE

Une nouvelle session de cours de poterie débutera à la mi-novembre. Ce cours sera donné autant pour les enfants que pour les personnes du 3ième âge.

Pour plus d'information et inscription, communiquez avec les personnes suivantes:

Claudette M. Lemay - 589-9073
Monette Cyr - 589-5573

Quasar

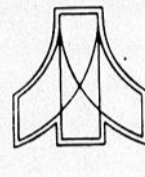

Le Summum de l'Excellence

OFFRE SPECIALE

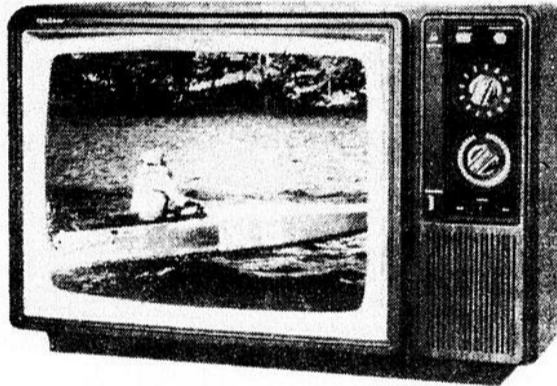

Télécouleur Transistorisé de 20" 51 cm (diagonale)

MODELE WT5828 PZ

Coffret très résistant fini simili noyer veiné, accentué de beige
Antenne amovible à deux brins
Hauteur 17-1/4" (43.8 cm), largeur 25-5/8" (65.1 cm),
profondeur 18-1/4" (46.4 cm)

- Châssis "Mini-Entretien" 100% Transistorisé
- Lampe-écran en ligne
- Syntonisation couleur "Insta-Matic"
- Faible consommation d'énergie
- Syntonisation précise automatique
- Commande Image

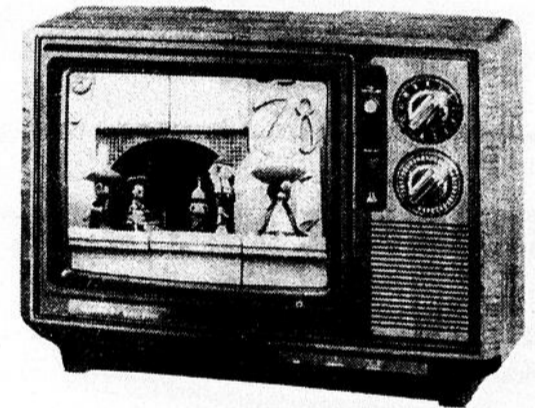

Télécouleur Portatif Transistorisé de 12" 32 cm (diagonale)

MODELE WP3222 PW

- Coffret en plastique très résistant fine veiné noyer. Poignée incorporée et antenne amovible à deux brins
Hauteur 13-1/4" (33.7 cm), largeur 17-7/8" (45.4 cm), profondeur 15-1/4" (38.8 cm) Poids 28 lb.
- Châssis "Mini-Entretien" 100% Transistorisé
- Lampe-écran Matrix en ligne avec lentille de mise en foyer additionnelle
- Faible consommation d'énergie
- Syntonisation précise automatique
- Commande Image
- Son instantané - Image rapide

SPECIAL: **\$549.⁹⁵**

BOURGEOIS T.V. RADIO SERVICE ENR.

288 BOSSE HAUTERIVE 589-2382 2383

Là où la qualité n'a d'égal que le service.

3 ans de garantie
sur pièces
et main d'OEUVRE