

5828 CON

Le Clairon

RÉGIONAL DE SAINT-HYACINTHE

Monsieur Muffler

Spécialités

- Alignement
- Amortisseurs
- Batteries
- Freins
- Pneus
- Radiateurs
- Silenceux
- Vidange d'huile

2965, rue Dessaulles, St-Hyacinthe, Qc. Tél.: (450) 773-2571

www.leclairon.qc.ca

FONDÉ EN 1912

35 437 EXEMPLAIRES

SAMEDI 25 JUN 2005

93e ANNÉE • NUMÉRO 30 • 56 pages

À l'école Lafontaine



Une vidéo éducative

Page 5

HABITATION

10 Pages

Mazda Au Boulevard Occasion en Or

À VOIR

HARLEY-DAVIDSON 2004, sportster 1200 cc blanc perle, full chrome, pipe 50/50 4 000 km. Comme neuf.

13 995 \$

Info: Eric Bourbeau (450) 774-1345 poste 236
Salle de montre virtuelle: www.mazdaduboulevard.com
3190, av. Cusson, Saint-Hyacinthe

Docteur PARE-BRISE Spécial

4 mags Vizion, 17"

à partir de **649^{95\$}**

2530 Boul. Laurier Est, **774-9371**
Saint-Hyacinthe Fax: 774-6869

Actualité

Du golf pour une bonne causepage 4

Saint-Maurice : l'école de musique renaît.....page 6

HORAIRE en page 5



Chroniques

Capsule-Parentspage 18

Psychothérapeute.....page 20

Info-Crime.....page 21

VENTE

MARCHAND AFFILIÉ

La clef de sol

PLUS DE 175 MAGASINS

SERVICE



10-4

La nouvelle façon de communiquer en direct

En appuyant sur un seul bouton, contactez amis, famille ou collègues **sans frais d'interurbains** à travers la ville ou le Canada!

2e téléphone gratuit*



*Sujet à un engagement de 3 ans, avec le service/forfait 10-4 sur le même compte. Le deuxième appareil doit être de valeur égale ou moindre.

JE SALON DE L'ÉLECTRONIQUE INC.

2783 Nichols, Saint-Hyacinthe J2S 2X2
salon.electronique@ntic.qc.ca

Tél.: 774-7896
Fax: 774-8747



Pierre Tanguay



Bernard Viens



Johanne Brabant



Aurèle Beaugard



Claudette Pellerin



Monique Tanguay



Patricia Lussier



Michel Bouchard



Yves Godbout



Claude Laliberté **



Jacques Laliberté *



Sylvain Telmosse



Ghislaine Dionne



Yves Mercure



Alain Proulx



Carmen Perrault



Eric Grand Maison



Claude Paré

KIOSQUE AU CENTRE
AGENTS À VOTRE SERVICE
HEURES DU CENTRE

BUREAU
du lundi au vendredi
Samedi 10h à 12h
ET DIMANCHE SUR APPOINT

NOUVEAU DOUVILLE



TA4536 - Beaucoup de rénovations et de décoration apportées, ce qui vous fait l'apprécier grandement. Adossée au champ, elle vous offre 4 chambres et +++++ encore. VENEZ VOIR !!!
Inf: Johanne Brabant 450-252-8888

BOIS-JOLI



TA4501 - Au cœur de tout, belle grand maison 5 cac. Planchers de bois franc, boiserie de pin, très beau terrain 80 x 120, piscine h.t.
Inf: Sylvie Jacques 450-252-8888



TA4539 - Propriété toute aménagée avec goût, située à quelques minutes du centre-ville, 3 cc., garage 16 x 30, terrain 12,298 pi.c. plusieurs rénovations ont été faites depuis 2000. Le tout pour le prix d'un loyer. FAITES VITE !!!
Inf: Patricia Lussier 450-252-8888



TA4535 - NOUVEAU : Maison neuve finition supérieure, terrain exceptionnel de 184 pi.c. en profondeur. Joli quartier à Douville, près de l'école primaire et des services. Vous serez sous le charme.
Inf: Johanne Brabant 450-252-8888

NOUVEAU



TA4533 - Semi-détaché avec garage, grand terrain. 3 cc. Possibilité d'assumer votre bail
Inf: Yves Mercure 450-252-8888

OUVERT AUX VISITEURS
DIMANCHE LE 26 JUIN
ENTRÉ 14H ET 16H AU
7, RUE STÉPHAN, ST-ANTOINE
SUR LE RICHELIEU



TA4511 - Bungalow, donnant un accès direct sur le Richelieu, 3 CAC, terrain 100 pi X 90 pi, toiture 2004. Très rare à ce prix! RARE À CE PRIX! VOTRE HÔTE : SAMUEL CHOQUETTE LANDRY
Inf: Samuel Choquette-Landry 450-252-8888

ROYAL LEPAGE

MULTI-SERVICES

Courtier immobilier agréé

FRANCHISE INDÉPENDANTE ET AUTONOME DE ROYAL LEPAGE

1385 Ave. Choquette
St-Hyacinthe, Qc J2S 6E9

1044808
téléphone :

(450) 252-8888

www.royallepage.ca

STE-MADELEINE



TA4057 - Situé à Ste-Madeleine très confortable. Cottage comprenant 8 1/2 pièces, dont 4 CAC pl. bois franc, salle de bains, douche séparée, plus salle d'eau au rez-de-chaussée. POUR UNE VISITE, CONTACTEZ-MOI!
Inf: Claudette Pellerin 450-252-8888

DOUVILLE



TA4465 - 4 cac, pl. bf, sous-sol fini. Idéal pour garder un membre de la famille. Elle est impeccable.
Inf: Gérald Guimond 450-252-8888



TA4449 - Grand bung. 2 x 2 cac, belle salle de bains, garage - atelier séparé de 16 x 47, terrain de 10,000 pi.c.
Inf: Yves Mercure 450-252-8888



TA4368 - Bungalow avec garage chauffé 19 x 24. Cuisine avec comptoir lunch, salle de bains rénovée, 3 CAC au RDC, S-sol: SDJ, SFM, comb lente, SDB douche, 2 CAC. Propriété bien éclairée, piscine, grand patio, remise.
Inf: Diane Lagacé 450-252-8888

SECTEUR LA PROVIDENCE



TA4464 - Propriété tout brique avec bons revenus, 5 x 5 1/2 pces et 5 x 2 1/2 pces. Terrain 10,700 pi.c. 2 remises, près des services, grand stationnement pour tous les locataires
Inf: Diane Lagacé 450-252-8888

À 8 MINUTES DE LA VILLE!



TA4217 - Cottage rénové très ensoleillé, 4 CAC immense cul/sam. Sal, vivoir, situé sur ter. Prof. 291' avec piscine, pavé uni etc. Situé près de tous les services.
Inf: Diane Lagacé 450-252-8888

PRIX RÉDUIT



TA4422 - Bungalow tout brique. Fenêtres et portes changées, 3 CAC bois franc. Garage détaché. Abri d'auto. Thermopompe. OCUPATION RAPIDE. FAITES VITE.
Inf: Bernard Viens 450-252-8888

OUI, SEULEMENT 139,000.\$ NÉG.



TA4323 - Grandes pièces, 3 chambres, sd bains refaites, garage de 12.8 x 24.8 isolé, maison ensoleillée à 2 pas de l'école primaire (Ste-Rosalie) rue tranquille... PRIX POUR VENDRE INTERIEUR SUPERBE!!
Inf: Johanne Brabant 450-252-8888

ATTENTION CETTE PROPRIÉTÉ OFFRE 5 CHAMBRES + POSS. D'UNE AUTRE- IDÉAL POUR GARDERIE ETC....



TA4490 - Planchers bois franc, tout y est- trop grand nous devons déménager. À VOIR !!
Inf: Ghislaine Dionne 450-252-8888

VIE DE FAMILLE



TA4500 - Grand bungalow, 5 cac, 2 sdb, 1 sd, sur un magnifique terrain de 13,660 pi.c. en ville dans un secteur de premier choix. Idéal pour bigénération, garderie, foyer personnes âgées ou grande famille. Vous avez un besoin spécifique, j'ai l'adresse qui comblera vos attentes.
Inf: Louise Soly Cyr 450-252-8888

NOUVEAU ANNEXE



TA4547 - Bungalow tout brique, abri d'auto, fen. manivelle p.v.c. 3 cc, bois franc, sous-sol vaste, taxes basses
Inf: Mimie Bourdon 450-252-8888

PRIX RÉDUIT !!!



TA4499 - LIBRE RAPIDEMENT. Bois franc, verrière, thermopompe, plusieurs inclus.
Inf: Aurèle Beaugard 450-252-8888



TA4426 - 2 logis const. 1996, grand logis, bois franc et céramique. Très bon revenu, faites une offre. SECTEUR STE-MADELEINE - 1 LOGIS LIBRE À L'ACHETEUR.
Inf: Aurèle Beaugard 450-252-8888

UNE PLACE POUR VOTRE PROPRIÉTÉ

VUE SUR LE GOLF / PRIX REVISÉ



TA4428 - Jolie propriété, impeccable, toute rénovée, 3 CAC, garage et beau terrain. À QUI LA CHANCE??
Inf: Céline Tanguay 450-252-8888

NOUVEAU PRIX !!!



TA4448 - Beaucoup de possibilités grâce à cette superbe propriété const. 2002, 8 pièces dont 4 cac... Beaucoup d'extra... 2 garage dont l'un 24 x 40 isolé
Inf: Laurent Blanchett 450-252-8888



TA4433 - Vendeur motivé : résidence convertie en logements et possibilité de la transformer en duplex. Très bien située. À qui la chance!
Inf: Sylvain Telmosse 450-252-8888



TA4370 - BEAU PETIT TERRAIN, PRÊT À CONSTRUIRE.
Inf: Sylvain Lamoureux 450-252-8888



TA4491 - SUPERBE BEAU TRIPLEX, tout rénové 4 1/2 libre à l'acheteur. LOGEZ-VOUS POUR 380.\$ / MOIS. FAUT VOIR!
Inf: Sylvain Lamoureux 450-252-8888



TA4459 - A la campagne, 15 min. de St-Hyacinthe, terrain 32,280 pi.c. taxes mun. 1999\$, const. 2001, plancher bois franc, foyer au gaz, garage double, etc...
Inf: Pierre Tanguay 450-252-8888

Omnium de golf Denis-Chartier

Le 16e Omnium de golf Denis-Chartier se déroulera le jeudi 16 août au club de golf de Saint-Hyacinthe sous la présidence d'honneur de l'homme d'affaires maskoutain André Gagnon.

L'événement permettra à la Fondation Denis-Chartier d'amasser des fonds afin de venir en aide aux personnes atteintes de cancer.

Les organisateurs visent une récolte de 44 000 \$ à partager entre la Société canadienne du cancer et la Fondation Denis-Chartier qui parainne le Pavillon Marie-Luce-Labossière, un établissement qui accueille les personnes dia-

gnostiquées d'un cancer pour leur convalescence.

Les premiers départs auront lieu dès 12 h 30 et le souper est prévu pour 18 h 30. La soirée s'annonce bien animée grâce, entre autres, aux tirages de prix surprises promis par le président d'honneur.

Les organisateurs prévoient accueillir 144 joueurs et 220 invités pour la soirée.

Pour la somme de 180 \$, les participants se verront offrir un brunch, une partie de golf incluant une voiturette et un souper. Des billets exclusivement pour le souper et la soirée sont également disponibles au coût de 80 \$.

Réservations: 778-5595



Photo Robert Gosselin, Le Courrier ©

À l'avant, Anik Larivière, Jacqueline Bienvenue, Benoit Chartier, Sylvie Cousineau, André Gagnon, Colette Boulay, Olivette Beauregard et Jean-Guy Jodoin. À l'arrière, Guy Bienvenue, Pascal Milotte, Jean-Pierre Laplante, Réal Chagnon et Monique Laliberté. Absent sur la photo, Rosaire Mailloux.

Les Jardins Suprêmes

pour ceux qui recherchent la qualité

- mets cuisinés
- fruits et légumes
- centre de jardin

Fermé Lundi - Mardi
Ouvert Mercredi
Jeudi - Vendredi
Samedi - Dimanche de 9 h à 18 h

1060, rue Principale Saint-Dominique
(450) 771-7307

Plus de 450 variétés de vivaces. Venez acheter directement du producteur. Vaste gamme d'arbustes et conifères.

Plants fruitiers disponibles (fraises, framboises, bleuets, etc.)

PAILLIS

| | |
|-------------------------------------|------------------------------------|
| 1 ⁹⁹ \$ Brun 2' cube | 2 ²⁹ \$ Noir 2' cube |
| 2 ⁴⁹ \$ Rouge 2' cube | 1 ⁷⁹ \$ Pin 2' cube |

1059870

La belle vie commence ici

Habitation pour retraités actifs

Félicitations au nouveau comité de loisirs

De gauche à droite : Nellie Robin, de Groupe Robin, Onil Crépeau, Jean-Paul Roy, Réjeanne Perron, Claire Auprix, Claudette Brunet, Jacqueline Rivard, Marcel Gaudreault.

ADMISSIBLE AU CRÉDIT D'IMPÔT

920, boul. Casavant Est, Saint-Hyacinthe tél. : 450-773-8358 www.leauevive.ca

Lofts 1 1/2 - 2 1/2 Logements
3 1/2 - 4 1/2
Appelez-nous pour un rendez-vous
Ouvert 7 jours

ROBIN GROUPE

LA TRANQUILLITÉ D'ESPRIT MUR À MUR

Les produits les plus «HOT» au pays

Attention étudiants!

NOUVEAU!

Daimler Chrysler Canada Inc. est heureuse d'annoncer son tout nouveau programme à l'intention des étudiants

Mon **VO!ANT** PROGRAMME ÉTUDIANT

Obtenez :

500 \$ de rabais additionnel
+
2 changements d'huile
+
Certificat Mopar de 100 \$

Ce tout nouveau programme s'adresse aux étudiants actuellement inscrits dans une école secondaire, un collège, un cégep ou une université et non plus uniquement aux diplômés.

Pour un temps limité chez

2005, Dodge SX 2.0

10 995 \$

- 500 \$ rabais étudiant

ou

48 \$ / semaine tout compris

Transport, taxes, intérêt inclus

PLUS

2 changements d'huile

PLUS

100 \$ d'accessoires Mopar

Événement Dodge Caravan

Dodge Caravan 2005

achetez à **19 998 \$**

ou louez à **298 \$†**

par mois.

Location de 48 MOIS.
Comptant initial de 298\$
ou échange équivalent.

• Moteur V6 de 3,3 L, 180 ch • Climatiseur • Boucliers assortis • Régulateur de vitesse • Lève-glaces, rétroviseurs et verrouillage à commande électrique • Habitacle pour 7 passagers • Radio AM / FM avec lecteur CD • Sacs gonflables avant à déploiement progressif • Antidémarrage Sentry Key™ • Porte-bagages de toit • Ville : 12,2 L / 100 km, autoroute : 8,2 L / 100 km

†, Δ Sous réserve de l'approbation de Services financiers Chrysler Canada.

Votre équipe Chrysler, Dodge, Jeep de Saint-Hyacinthe

| | | | | | | | |
|-------------|----------------|---------------|--------------|----------------|-----------------------------|---------------|-------------------|
| | | | | | | | |
| Réal Simard | Claude Chagnon | Denis Cordeau | Alain Dumais | Mario Chapados | Pierre-Alexandre Morissette | Pascal Camiré | Véronique Bernier |

SIMARD LES AUTOMOBILES SIMARD INC.

5655, Trudeau, Saint-Hyacinthe (Parc Industriel)

450-773-6657 Mtl 514-454-6657

CHRYSLER
Jeep
DODGE
CINQ ÉTOILES

École Lafontaine : réveille-toi Karine

Afin de contrer l'intimidation en milieu scolaire primaire, des intervenants de l'École Lafontaine ont développé, suivant la suggestion des élèves, une vidéo de sensibilisation intitulée *Réveille-toi Karine*.

Le court métrage, une dramatique faisant état d'une journée dans la vie d'un enfant qui subit de l'intimidation, a été mis en oeuvre avec beaucoup d'enthousiasme par trois intervenants et sept élèves de l'école.

Au cours de l'année scolaire, sept élèves ont contribué au projet, de l'écriture du scénario jusqu'au tournage. Ils ont travaillé en équipe sur les divers tableaux qui se retrouvent dans le court métrage en donnant leurs idées à Catherine St-Aubin, une intervenante sociale oeuvrant à l'école.

Côté monétaire, le financement a été assuré grâce au programme *Jeunes en santé*, visant le développement personnel et social des jeunes, auquel l'école adhère. Pour ce qui est de l'équipement, le réalisateur et caméraman Pascal Vermette s'est assuré de rendre la production des plus professionnelles.

La directrice de l'établissement, Caroline Dupré, espère pouvoir faire

profiter cette expérience à d'autres écoles primaires de la région.

« Nous n'avons pas l'intention de vendre notre produit, mais de l'exporter dans les autres écoles, mentionne la directrice. Un document d'accompagnement a d'ailleurs été créé afin de guider les animations qui pourront être menées suite au visionnement de la vidéo par les élèves. »

Tout au long du court métrage, le personnage de Karine tente de s'en sortir et essaie de dénoncer ses agresseurs sans succès. Ce sera donc aux spectateurs de lui proposer des solutions.

« Il s'agit vraiment d'un outil de sensibilisation, poursuit Mme Dupré. Les différents tableaux n'ont pas de fin et c'est sur les solutions aux problèmes vécus par Karine que devraient porter la réflexion et la discussion. »

Les élèves et les intervenants ont décidé d'en faire une idée originale qui semble déjà avoir amélioré le comportement des élèves du comité. Leurs yeux brillaient littéralement de fierté à l'approche de la grande première qui avait lieu le 14 juin.



Photo Patrick Roger, Le Courrier ©

L'intervenante sociale Catherine St-Aubin, l'animateur Denis St-Hilaire, la directrice de l'école Lafontaine Caroline Dupré et quatre élèves ayant participé au projet, Alex Fleury, Myriam Lévesque-Flibotte, Kim Carbonneau et Jolyanne Jubinville-Blanchette.



Photo Patrick Roger, Le Courrier ©

Jean Coderre, de Marobi; Jean Beauchesne, de Genivar; Suzanne Francoeur, directrice générale de la municipalité; Normand Corbeil, maire de Saint-Simon; Christine Poirier, représentante du député Dion; et Réjean Veilleux, représentant de la Ville de Saint-Hyacinthe.

De l'eau pour Saint-Simon

La municipalité de Saint-Simon procédait lundi dernier à l'inauguration du raccordement de la ligne d'aqueduc de onze kilomètres depuis Saint-Hyacinthe.

Construite au coût de 4,7 millions de dollars, cette ligne sert principalement à alimenter l'usine d'Olymel. En plus, l'eau potable aidera à desservir près de 170 résidences de la municipalité.

« Ça fait huit ans que je suis au conseil municipal et je me souviens qu'au départ, on parlait de ce projet. Nous en voyons finalement l'aboutissement », exprime le maire Normand Corbeil.

« Il a été question avec les ans de faire un vaste puits artésien à l'extérieur de la zone urbaine ou encore d'aménager une nouvelle usine de filtration. Tout cela a été abandonné au profit d'un raccordement avec Saint-Hyacinthe. Il est bien évident que l'apport d'une compagnie comme Olymel a joué en notre faveur. Chose certaine, cela devenait une nécessité pour la vie économique actuelle et future de notre communauté. »

Les travaux de raccordement devraient être terminés d'ici la fin du mois de juin.

10938 11

8 SALLES
Galeries St-Hyacinthe
773-9492

cinéma
Saint-Hyacinthe

www.cinema8.qc.ca

SEMAINE JUSQU'AU JEUDI 30 JUIN 2005

| | | |
|---|--|---|
| <p>DÈS MAINTENANT: LA TERRE DES MORTS DU 24 JUIN AU 30 JUIN : 15h05 - 17h15 - 19h25 - 21h50</p> <p>DÈS MAINTENANT: MA SORCIÈRE BIEN AIMÉE DU 24 JUIN AU 30 JUIN : 13h15 - 15h30 - 19h05 - 21h15</p> <p>DÈS MAINTENANT: BRICE DE NICE DU 24 JUIN AU 28 JUIN : 14h35 - 16h45 - 19h15 - 21h45 LE 29 ET 30 JUIN : 15h10 - 17h15 - 19h30 - 21h45</p> | <p>DÈS MERCREDI LE 29 JUIN: LA GUERRE DES MONDES LE 29 JUIN ET 30 JUIN : 13h10 - 15h50 - 19h00 - 21h25</p> <p>DÈS MAINTENANT: LA COCCINELLE: TOUT ÉQUIPÉ DU 24 JUIN AU 30 JUIN : 13h20 - 15h35 - 19h20 - 21h30</p> <p>2E SEMAINE: LA MARCHÉ DE L'EMPEREUR DU 24 AU 28 JUIN : 12h40</p> <p>2E SEMAINE: IDOLE INSTANTANÉE DU 24 AU 30 JUIN : 12h50 - 15h25 - 19h10 - 21h40</p> | <p>2E SEMAINE: BATMAN: LE COMMENCEMENT DU 24 AU 30 JUIN : 12h30 - 15h20 - 18h30 - 21h20</p> <p>3E SEMAINE: MR. ET MME SMITH DU 24 AU 30 JUIN : 13h10 - 15h50 - 19h00 - 21h40 LE 29 JUIN ET 30 JUIN : 12h40</p> <p>5E SEMAINE: C.R.A.Z.Y. DU 24 AU 30 JUIN : 13h00 - 15h55 - 18h50 - 21h35</p> <p>5E SEMAINE: MADAGASCAR. DU 24 AU 30 JUIN : 12h55</p> |
|---|--|---|

DÈS VENDREDI

LA TERRE DES MORTS

DÈS VENDREDI

Ma Sorcière Bien Aimée

DÈS VENDREDI

BRICE DE NICE

DÈS MERCREDI LE 29 JUIN

LA GUERRE DES MONDES

LA COCCINELLE

LA MARCHÉ DE L'EMPEREUR

IDOLE INSTANTANÉE

BATMAN LE COMMENCEMENT

Mr. & Mrs. Smith

C.R.A.Z.Y.

MADAGASCAR

L'école de musique du Collège Saint-Maurice renaît

C'est sous l'appellation d'Académie de musique du Collège Saint-Maurice qu'une école de musique vient de renaître au sein de l'établissement scolaire privé, après un temps d'arrêt de cinq ans causé par la fermeture de la Villa Casavant.

Relancer la tradition musicale du Collège Saint-Maurice est un peu le leitmotiv de la nouvelle Académie de musique. Harmonie, chant choral, *stage band* et initiation à divers instruments de musique, le Collège Saint-Maurice offre déjà des cours de musique plus que variés à ses élèves.

L'Académie de musique du Collège Saint-Maurice dispensera des cours de musique pour tous et en tout genre.

Les deux coordonnateurs sont Charles Duquette, déjà en charge de l'harmonie de l'école, et Marie-Claude Mathieu, également professeur de musique au Collège Saint-Maurice. Les cours individuels permettront aux personnes intéressées d'apprendre le piano, le chant, la guitare, la batterie, le saxophone, la flûte traversière, la contrebasse ou encore, le violon. Des cours de groupe seront aussi disponibles, dont « Éveil

musical », « une initiation à la musique et au langage musical » pour les tout-petits de 3, 4, 5 ou 6 ans.

Une période de préinscription a lieu pour les personnes qui voudraient pren-

dre un cours à l'Académie de musique du Collège Saint-Maurice. Des inscriptions auront également lieu du 29 août au 1^{er} septembre. Pour tous renseignements : 773-7478.



Photo Patrick Roger, Le Courrier

MARCHE Viand'O'bec inc.
plus

Plus qu'une Boucherie

Valide du 27 juin au 3 juillet 2005

SOUVLAKIS DE POULET
maison 50 g (produit frais)

69¢

BIFTECK
intérieur de ronde (nature, poivre ou persil)

3.99\$ lb **8.80\$** kg

BOEUF HACHÉ
mi-maigre

2.29\$ lb **5.05\$** kg

BROCHETTE DE BOEUF
royale

5.99\$ lb **13.21\$** kg

BROCHETTE DE POULET
traditionnelle

5.99\$ lb **13.21\$** kg

TOURNEDOS
de longe de porc désossé (ail et miel)

3.49\$ lb **7.70\$** kg

POITRINE DE POULET
désossée dégraissée

4.99\$ lb **11.1\$** kg

JAMBON
Forêt Noire ou à l'ancienne Gaspésien

3.99\$ lb **8.80\$** kg

POULET PRESSÉ
Gaspésien

2.49\$ lb **5.49\$** kg

POULET CHAUD
B.B.Q.

5.99\$ tx

JUS TOMATES
Heinz 540 ml

59¢

SOUPE TOMATES
Aylmer 284 ml

4/2\$

BANANES
Turbana produit du Costa Rica

29¢ lb **64¢** kg

LAITUE
en feuilles ou romaine grosseur 24 Québec

2/1\$

PRUNES, PÊCHES OU NECTARINES
produit USA

99¢ lb **2.18\$** kg

TOMATES ROUGES
en grappe, de serre

1.29\$ lb **2.84\$** kg

CARREFOUR DES CASCADES

1245, rue des Cascades, Saint-Hyacinthe

774-5404

HEURES D'OUVERTURE:

Lundi au mercredi:

8 h 30 à 19 h

jeudi - vendredi

8 h 30 à 21 h

Samedi et dimanche:

8 h 30 à 18 h

BAR LAITIER & CANTINE

La Lichette

1125, des Cascades, coin Concorde • Saint-Hyacinthe

Profitez de notre terrasse et venez déjeuner entre 9h et midi. Bienvenue à tous!

— À la Cantine —

- #1- HAMBURGER STEAK
FRITES BREUVAGE (16 ONCES)
- #2- CLUB SANDWICH
- #3- HOT CHICKEN
- #4- SMOKED MEAT
FRITES BREUVAGE (16 ONCES)
- #5- AILES DE POULET

CORNET GRATUIT

À L'ACHAT D'UN SUNDAE

OBTENEZ 1 PETIT CORNET

CRÈME GLACÉE MOLLE

Avec ce coupon, valide pour toute la saison 2005



Isabelle Savoie, étudiante, Marie-Claude Mathieu, coordonnatrice de l'Académie, Jean-Pierre Jeannotte, directeur général du Collège Saint-Maurice, Charles Duquette, coordonnateur de l'Académie et soeurs Thérèse Couture et Fernande Viens qui siègent au conseil d'administration.

GOLF COUPON RABAIS
18 TROUS

18\$ en tout temps
6\$ 18 trous (par 3)

De 1 à 4 personnes sur présentation de ce coupon

Valide jusqu'à la fin de la saison 2005

CLUB DE GOLF ST-SIMON

798-2477

Réservation

CÉLIBATAIRES EN FÊTE

Mega party samedi 2 juillet



ENTRÉE 10 \$
carte de membre
obligatoire 6 \$

Ligne INFO 450 618-0355

Ce Samedi 25 juin dès 18 h 30

AIR CLIMATISÉ **ÉRABLIÈRE LE ROSSIGNOL**

30, Montée des 42, Sainte-Julie, (sortie 105, autoroute 20)

Samedi 2 juillet dès 18 h 30

AIR CLIMATISÉ **HÔTEL MORTAGNE**

1228 rue Nobel, Boucherville, Sortie 92 de l'autoroute 20 ouest (sortie boul. de Mortagne face au Maxi).

Matériaux Surplus Liquidation

TOUT DE 2 À 4 FOIS MOINS CHER QUE DANS LES GRANDES SURFACES

Portes

450-799-0578

Moulures

450-799-0556

60 000 pi.ca.

D'ÉCONOMIES

Armoires de cuisine et vanité

450.799.1515

6400, rue Étienne-Racine

Saint-Hyacinthe (aut 20, sortie 138)

(anciennement Marché aux puces Ste-Rosalie)

Planchers flottant

450-799-1841

OUVERT 7 JOURS/SEM.

Lun. Mar. Merc. 9 h à 17 h 30

Jeu. Ven. 9 h à 18 h

Sam. Dim. 9 h à 17 h

Répertoire des produits régionaux et du terroir

Le lancement du Répertoire des produits régionaux et du terroir de la Montérégie pour le territoire de la Conférence régionale des Élus Montérégie Est a eu lieu récemment.

Le répertoire a été conçu par le Conseil de développement du bioalimentaire de la Montérégie (CBVM) en collaboration avec de nombreux organismes et intervenants dont le MAPAQ Montérégie Est.

Le Répertoire des produits régionaux et du terroir de la Montérégie

visé à favoriser et à supporter la mise en marché des nombreux produits agroalimentaires régionaux et à encourager le maillage des entreprises par l'établissement de liens d'affaires solides. Ce répertoire sera distribué à près de 4 000 exemplaires, soit : aux Chefs et restaurateurs, aux producteurs et transformateurs, aux distributeurs, aux grandes surfaces, aux marchés publics et spécialisés, ainsi qu'aux intervenants pertinents à la grandeur du Québec.

L'inscription des entreprises au répertoire s'est faite sur une base volontaire. Il existe une version électronique du document sur le site Internet du CDBM au www.cdbm.qc.ca. Cet outil permet d'obtenir une information mise à jour sur une base régulière et il offre un accès privilégié aux produits artisans de la Montérégie à des acheteurs potentiels, et ce, à la grandeur du Québec. Il est possible de s'inscrire au répertoire sur le Web en tout temps.



Gilles Cardinal, président et Patrick Sabourin, directeur général du Conseil de développement du bioalimentaire de la Montérégie.

Solde

jusqu'à

50%

réduction

Fermé tous les dimanches et lundis

Chaussures Gérard Grégoire Inc.
1648 des Cascades, St-Hyacinthe 774-5411

DVD
PRÉVISIONNÉS

SPÉCIAL
débutant
LE 28 JUIN

3 pour 29,95\$
(pour un temps limité) +tx

VIDÉO
Super choix
c'est mon choix!

2695, boul. Casavant Ouest,
Saint-Hyacinthe
(coin av. Choquette / Près de Tim Hortons)

450-774-5507

Ouvert tous les jours de 9 h à 1 h AM

Vision
EXPERT



Jusqu'au 1er septembre

25%
DE RABAIS

sur toutes les montures



adidas.com/eyewear

Centre de la vision

4810, rue des Seigneurs est,
Saint-Hyacinthe (secteur Sainte-Rosalie)

Tél. : (450) 799-4337

soutenez votre vision

Alexandra protège ses yeux avec les lunettes solaires CLIMACOOOL™ d'Adidas Eyewear

Elle vient avec le filtre LST Trail silver

Effet de contraste élevé.

Permet de voir une meilleure définition entre les couleurs.

Réduit l'éblouissement en harmonisant les effets de changement rapide de luminosité.

(lumière à ombre et vice-versa).

Des lunettes ayant trois systèmes d'ajustements brevetés

Alexandra Yerly
Entraîneuse en conditionnement physique



Sameidi 25 juin 2005 - Le Clairon Régional - 7

CPE : un seul numéro de téléphone

La concertation des centres de la petite enfance de la MRC Les Maskoutains, sera avantageuse tant pour les CPE eux-mêmes que pour les parents et leurs jeunes enfants.

En plus de profiter de la mise en commun de leurs ressources humaines et financières, les CPE de la région s'assurent l'échange avantageux de leurs forces et de leur expérience.

Cette association leur permettra aussi de partager les efforts en vue d'augmenter la visibilité des centres de la petite enfance de la région et d'améliorer les services offerts aux parents et aux enfants.

Pour y arriver, on compte se faire connaître en participant à divers événe-

ments comme la Fête de la famille et la rencontre des nouveaux arrivants organisée par la Ville de Saint-Hyacinthe.

Un travail important a également été fait dans la mise sur pied d'un projet de conciliation des listes d'attente des C.P.E. de la région.

« Cela serait facilitant pour les parents, explique Ghislaine Plamondon, directrice du CPE Les Coquelicots. Ils n'auraient qu'à faire un seul téléphone pour inscrire leur enfant et avoir l'heure juste sur la situation d'attente. Et nous pourrions savoir le nombre exact d'enfants en attente dans la région, ce qui est impossible présentement puisque les enfants sont tous inscrits sur plusieurs listes d'attente. »

Le projet a été déposé et il ne reste plus qu'à croiser les doigts et espérer que le Ministère y verra autant d'avantages.



Photo Robert Gosselin, Le Courrier

Dans la première rangée, : Lucie Veilleux, Le Temps d'un Rêve; Pierette Lavallée, Les P'tites Pies; Sylvie Forest, Alakazoum; et Myriam Paquette, Les Jardins d'Honorine. Dans la deuxième rangée : Diane Delisle, L'Amibulle; Sylvie Lavertu, Doux Réveil; Chantal Pelletier, maFamigarde; et Ghislaine Plamondon, Les Coquelicots. Dans la dernière rangée : Alain Beaudoin, Les Amis Gators; Lysanne Phaneuf, Enfant Lumière; et Nathalie Lavallée, Le carrefour de Chanterelles.

Le Clairon

REGIONAL DE SAINT-HYACINTHE FONDÉ EN 1912

www.leclairon.qc.ca

Hebdomadaire régional à circulation gratuite publié chaque semaine, le samedi, par DBC COMMUNICATIONS INC. Imprimé par Imprimerie Transcontinental SENC division Transmag, 10807, rue Mirabeau, Ville d'Anjou (Québec) H1J 1T7.

Dépôt légal: Bibliothèque nationale du Québec (d) 765366
Courrier de la 2^{ème} classe - "Autorisation 7634"
Port de retour garanti

Heures de tombée
Annonces commerciales: jeudi 11 hres
Annonces classées: jeudi 16h30
Communiqués: mercredi 16h30

Éditeur: Benoit Chartier
Directeur de la publicité: Guy Roy

Publicitaires:
• Louise Beauregard • Gérard Leblanc
• Sylvie Beauvillage • Paul Paradis
• Nadine Chicoine • Norbert St-Martin
• Luc Desrosiers • Bernard St-Pierre
• Johanne Lafontaine • Isabelle St-Sauveur

Secrétaires:
• Johanne Beaulieu • Linda Douville

Directrice de la production: Josée Cusson
Directeur technique: Normand Gonneville
Directeur de la distribution: Claude Gaudreau
Contrôleur: Monique Laliberté

Abonnement: 120,00 \$ + taxes par année
655, rue Ste-Anne, Saint-Hyacinthe J2S 5G4
Téléphone: 450 773-6028 Télécopieur: 450 773-3115
Courriel: Salle de rédaction: redaction@leclairon.qc.ca
Publicité: publicite@commerciaireclairon.qc.ca

Le journal Le Clairon régional de Saint-Hyacinthe est membre de:



Publié par: DBC COMMUNICATIONS INC.

Site web: www.dbccomm.qc.ca Courriel: admin@dbccomm.qc.ca

Distribution effectuée par: Distribution DBC
450 773-3190

Distribution certifiée par: Office de distribution certifiée Samson Bélair Deloitte & Touche Vérificateurs

Tirage: 35 437 copies



Toute reproduction des annonces ou informations est interdite.

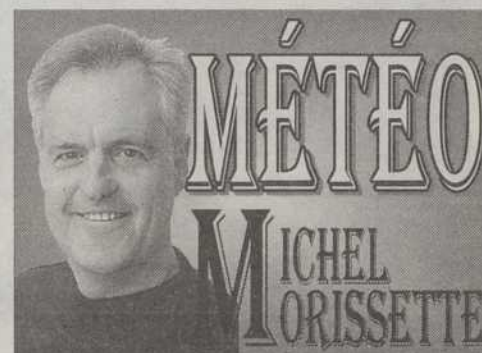

Samedi

Min.: 21° Max.: 32°

Alternance de soleil et de nuages et chaud. Possibilité d'une averse en après-midi.

Dimanche

Min.: 20° Max.: 29°

Généralement ensoleillé et chaud.

Lundi

Min.: 19° Max.: 30°

Généralement ensoleillé et chaud.

Normale pour la période : 14° et 25°

Levers et couchers du soleil:

| Date | Lever | Coucher | Durée |
|---------|--------|---------|---------|
| 25 juin | 5 h 04 | 20 h 45 | 15 h 41 |
| 26 juin | 5 h 04 | 20 h 45 | 15 h 41 |
| 27 juin | 5 h 04 | 20 h 45 | 15 h 40 |



Prévisions météo détaillées pour Saint-Hyacinthe

Voyage VASCO Absolue

L'Univers de la Croisière



Groupe Las Vegas



Réservez avant 1er juillet 2005

Faites vite!
4 places disponibles

Départ 5 au 9 septembre 2005

Départ de Saint-Hyacinthe (Tim Horton) en autocar de luxe pour l'aéroport avec un accompagnateur de Voyage Vasco St-Hyacinthe, vol aller-retour de Montréal. 4 nuits d'hébergement dans le magnifique hôtel Flamingo.

N.B. : Possibilité de réservation à l'avance pour spectacles et excursions (ex. Celine Dion, Cirque du Soleil, Grand Canyon, etc.)

999 \$/pers. tx. incluses

Groupe Tunisie



Départ 19 octobre au 2 novembre 2005

Ce circuit en Tunisie vous permet de découvrir les nombreux visages qu'offre le pays : villes modernes, oasis rafraîchissantes, déserts à perte de vue, entrecoupé d'histoire, d'archéologie et d'architecture unique. Cet itinéraire se complète par un séjour au Palm Marina Hôtel (5 étoiles) dans la station balnéaire de Port El Kantaoui.

Comprend : 6 jours de circuit en autocar privé avec guide francophone, vols et transferts, hébergement en occ. double - 6 nuits en hôtels première classe pendant le circuit et 7 nuits à l'hôtel Palm Marina à Port El Kantaoui, 26 repas : 13 déjeuners et 13 soupers, frais d'entrée aux sites visités inclus, sac de voyage, toutes les taxes...

2 199 \$/pers. tx. incluses Places limitées

Groupe Thaïlande



Départ : 29 janvier 2006 18 jours

Comprend : vol, hébergement, autocar climatisé, 36 repas, guide francophone, visites, transferts, excursion en bateau, sac de voyage...

2 899 \$/pers. tx. incluses

Réservez tôt Afin d'obtenir une semaine supplémentaire gratuite!

1180, rue Dessaulles, Saint-Hyacinthe (450) 778-8823

site web : www.vascothyacinthe.com

courriel : vascohy@cgocable.ca

Permis du québec

BOUCHERIE LETENDRE

6485, boul. Laframboise, Saint-Hyacinthe

796-5850

Du 29 juin au 1^{er} juillet

Ouvert samedi de 8h30 à 13h

Jambon Toupie quart ou demi 2²⁹\$ lb

Filet De Porc congelé 3⁹⁹\$ lb

Burger De Poulet 4⁹⁹\$ lb

Steak De Jambon 2⁴⁹\$ lb

Poitrine De Poulet désossée 3⁵⁹\$ lb

Saucisses Fumées Lafleur 2²⁹\$





Photo Robert Gosselin, Le Courrier ©

Michel Des Marais fait un don au Sentier des couleurs

Le Sentier des couleurs fête ses 10 ans cette année. En guise de reconnaissance, l'artiste Michel Des Marais a offert à l'organisation une toile qui sera tirée parmi les visiteurs qui se rendront à Saint-Pie le 21 août, entre 10 h et 17 h. Les personnes intéressées devront se procurer des billets. On aperçoit, Michel Des Marais, Jeannine LeFrançois et Christiane Sauvageau, deux organisatrices. Information au 772-2819 ou 772-5225.



DES IDÉES COLORÉES pour votre JARDIN

Ça commence ici

Avec une équipe dévouée pour un service personnalisé

15%
de rabais
sur arbres
sélectionnés

(jusqu'à épuisement
des stocks)

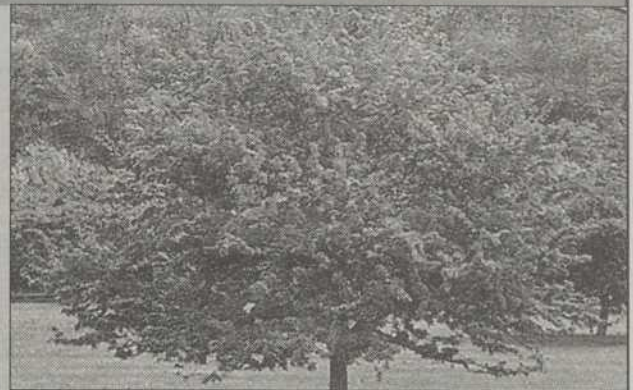

"La folie des vivaces"
- spécialités
- collection

Toutes nos annuelles
sont à rabais

Plantes pour jardin d'eau



Dépositaire officiel
des vivaces et fines herbes



5930, rue Martineau
Saint-Hyacinthe
(450) 796-4226

02552013

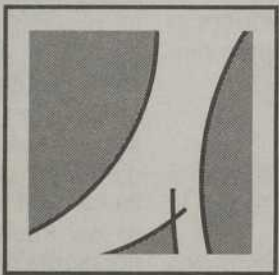

LA **cabottine**

chaussures & accessoires



*nos
soldes
d'été
sont
arrivés*

*des rabais
jusqu'à
70%*

**(sur marchandise sélectionnée)*

Ouvert les dimanches de 12 h à 17 h

1756, rue des Cascades Ouest • Saint-Hyacinthe • (450) 778-1189

1092681

L'Original
3 pour 1
toujours en vigueur

F. FARHAT
LUNETTERIE
Pour plaire à tout prix!

774-3900
1375, rue Gauvin, SAINT-HYACINTHE
Face au Restaurant Le Four
(coin Boul. Laframboise et Gauvin)

1060962

Samedi 25 juin 2005 - Le Clairon Régional - 9

Meilleure chanteuse catégorie internationale au France Blues

Dawn Tyler Watson

Après un passage remarqué en octobre dernier, la chanteuse de blues Dawn Tyler Watson renouera avec le public maskoutain le samedi 25 juin au Zaricot.

La chanteuse, née en Angleterre, élevée en Ontario et tenant pignon sur rue à Montréal depuis 1987, sera accompagnée de son complice, le guitariste Paul

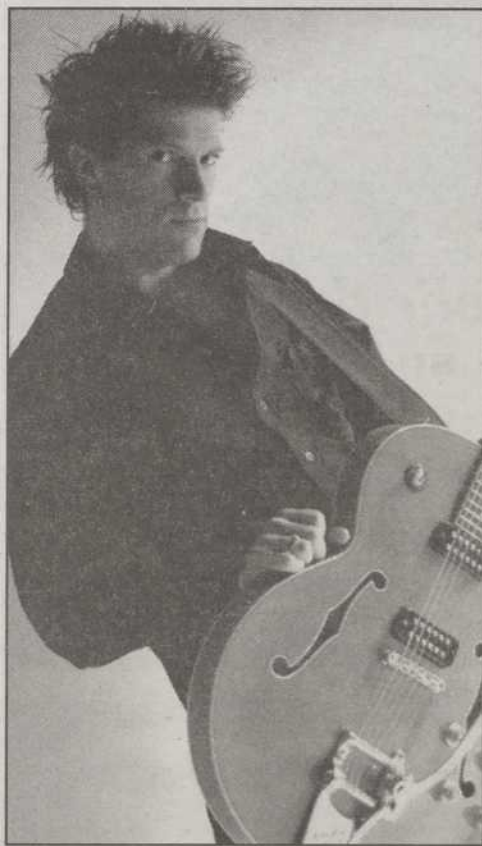

Paul Deslauriers.

Deslauriers, afin d'offrir une performance qui promet d'être remplie de surprises à l'approche de la sortie d'un nouveau disque compact et de leur spectacle au Festival International de Jazz de Montréal.

« On travaille avec de nouvelles musiques puisque nous sommes à préparer un nouvel album qui sortira d'ici septembre, indique la chanteuse. Le public nous servira donc de cobaye pour essayer quelques nouvelles chansons », ajoute-t-elle en riant.

Bien qu'aucune de ses représentations ne soit coulée dans le béton à l'avance, Dawn Tyler Watson affirme que le spectacle présenté au Zaricot sera similaire à celui qui se tiendra au Gesù dans le cadre du Festival de Jazz. Mais comme le veut la tradition du blues, le spectacle se dessinera au fil de la soirée selon l'ambiance qui règnera parmi la foule.

La performance devrait donc être à l'image des personnes présentes dont la chanteuse garde de bons souvenirs. « Lors de notre spectacle du mois d'octobre, le public était attentif et écoutait bien. Il y avait une belle énergie et une bonne atmosphère », se rappelle Mme Watson.

Une brillante carrière

Le moins qu'on puisse dire, c'est que Dawn Tyler Watson vive une brillante carrière après avoir beaucoup travaillé pour atteindre son statut actuel.

L'artiste a été sacrée meilleure chanteuse catégorie internationale lors de la remise des trophées France Blues en plus d'être mise en nomination dans deux catégories au gala québécois du Lys Blues 2005. En plus d'être pressentie artiste de l'année, titre qu'elle a mérité en 2003 et 2004, le spectacle de Dawn Tyler Watson en duo avec Paul Deslauriers pourrait se voir attribuer le titre de spectacle de l'année. C'est dire à quel point la performance des deux artistes mérite d'être vue.

Il faut dire que Paul Deslauriers est aussi un guitariste de blues hors pair qui possède une impressionnante expérience. Le guitariste, qui s'est déjà produit avec plusieurs grands noms de la musique tels que Amanda Marshall, France d'Amour et Garou, est lui aussi en nomination au Lys Blues 2005 dans la catégorie performance de l'année.

Mme Watson se dit touchée de ces nombreuses marques d'appréciation. « C'est très satisfaisant d'être aimée de son public, explique-t-elle, mais c'est aussi un grand honneur d'être reconnue par ses pairs, par les gens du milieu. Ça marque très certainement ma carrière et ça me permet de réaliser le chemin que j'ai parcouru. »

Un nouvel album

Par ailleurs, un nouvel album, plus acoustique et plus intime, devrait voir le jour d'ici septembre.

« La dernière tournée de spectacles avec Paul (Deslauriers) m'a inspiré cet



Dawn Tyler Watson.

album qui sera plus intime, à l'image du spectacle. J'aurais trouvé dommage de ne pas capturer ce sentiment bien spécial qui se dégageait de nos performances », souligne la chanteuse.

Ce sont donc quelques chansons présentées en primeur et beaucoup d'énergie offerte par deux vedettes du blues dont la renommée n'est plus à faire qui attendent le public de la région maskoutaine. Le duo ne laissera personne indifférent.

AUBAINES MIGNONNE

Grande vente
de liquidation
d'été

Jusqu'à

70%

de rabais

à ne pas manquer

Des grandes marques à petits prix!

3525, rue Martineau Ouest, St-Hyacinthe (450) 796-1494

585, boul. St-Joseph, local (2-3), Drummondville (819) 477-7568

TAILLES :
petite à 2XL,
2 à 18 ans

HORAIRE
lun., mardi, mercredi 9:30 à 17:30
jeudi, vendredi 9:30 à 21:00
samedi 9:00 à 17:00
dimanche 12:00 à 17:00

MATELAS ROBERT

NOTRE DIFFÉRENCE...
L'EXPÉRIENCE

Meilleurs choix
et variété en région



Posturepedic

Soutien indéfectible. Confort inestimable.™



Durabilité à toute épreuve
du sommier Shock Abzorber™



UniCased™
Technologie
révolutionnaire

Heures d'ouverture : lundi, mardi, mercredi : de 9 h à 17 h 30
jeudi, vendredi : de 9 h à 21 h • samedi : de 9 h à 17 h • dimanche : ouvert de 12 h à 16 h 30

590, av. de la Concorde Nord, Saint-Hyacinthe (450) 774-4787

Emplois chez les jeunes : 500 postes à pourvoir

Depuis le début de la campagne 2005, le Centre de ressources humaines du Canada pour étudiants (CRHC-E) Richelieu-Yamaska a permis de combler 300 emplois d'été vacants.

Aussi, il y a présentement plus de 500 offres d'emploi disponibles dans la région.

« Pour les employeurs et les propriétaires, c'est encore le moment d'embaucher des étudiants. Ceux-ci peuvent travailler à temps plein ou à temps partiel et s'acquitter même de menus travaux autour de la résidence ou de l'entreprise », a déclaré Élise Laliberté, agente principale d'emploi d'été.

Le CRHC-E de Richelieu-Yamaska a été très occupé ces dernières semaines. « Jusqu'ici, nous avons aidé plus de 800 jeunes à améliorer leurs compétences en recherche d'emploi. Nous avons aussi collaboré avec plusieurs organismes communautaires dans le but de favoriser l'emploi d'été des jeunes de la région de Saint-Hyacinthe. Jusqu'à maintenant, c'est un été très réussi », d'ajouter Mme Laliberté.

L'aide du CRHC-E aux étudiants prend diverses formes, soit de l'aide à la rédaction de curriculum vitae jusqu'à la tenue d'un centre de documentation sur l'emploi en passant bien sûr par notre babillard d'offres.

Les services aux employeurs consistent essentiellement à afficher gratuitement leurs postes vacants et à les renseigner sur tout ce qui touche les programmes gouvernementaux et l'emploi.

Le centre organise aussi des activités spéciales visant à créer des liens entre les employeurs et les étudiants, notamment une journée carrière pour les étudiants de niveau secondaire.

Dans le cadre de cette activité, les étudiants auront ainsi la possibilité de passer une journée en compagnie d'un professionnel (designer de mode, pilote, esthéticienne, concepteur de jeux vidéo, éducateur, etc.) afin de connaître un peu mieux le métier de leur rêve.

LA GOURMANDINE
SPECIALITE
CONFISERIE

VENTE TROTTOIR DU 3 AU 10 JUILLET

jusqu'à **40%** rabais sur articles sélectionnés

Hé les enfants! Durant la vente trottoir venez déguster notre barbe à papa



sur présentation de ce coupon
obtenez BAR LAITIER
une petite crème glacée molle
GRATUITEMENT

Un coupon par personne

* à l'achat d'un yogourt glacé moyen

Galeries ST-HYACINTHE (450) 774-0997

1063804

Super vente du 27 juin au 3 juillet 2005

1051858

MARCHÉ Dessaulles



Fruits et légumes

Le panier de fruits et légumes frais, au meilleur prix en ville C'EST GARANTI !

MÉGA SPÉCIAUX

Viandes fraîches

TOMATES ROUGES
sur vigne **98¢** lb 2¹⁶⁵ kg

LAITUE
Romaine ou en feuilles **2/89¢**

CLÉMENTINE
sans pépin **98¢** lb 2¹⁶⁵ kg

CÔTELETTES PORC
désossées rég. ou marinées **2⁹⁹\$** lb 6⁵⁹\$ kg

PATATES BLANCHES
10 lb Québec **98¢** ch.

PIMENTS
rouges ou verts **98¢** lb 2¹⁶⁵ kg

CERISES
2⁴⁹\$ lb 5⁴⁹\$ kg

BROCHETTE DE BOEUF
avec légumes **4⁹⁹\$** lb 11⁰⁰\$ kg

CONCOMBRE ANGLAIS **98¢** ch.

RADIS EN FEUILLES **2/98¢**

PRUNES ROUGES OU ABRICOTS **1²⁹\$** lb 2⁸⁴\$ kg

SOUVLAKI POULET **5⁹⁹\$** lb 13²¹\$ kg

ÉCHALOTES **2/98¢**

BANANES **39¢** lb 86¢ kg

MELON D'EAU
sans pépin **59¢** lb 1³⁰\$ kg

BOEUF HACHÉ
maigre **2⁹⁹\$** lb 6⁵⁹\$ kg

Épicerie

Produits maison

Fromage

Charcuterie

SUCRE BLANC
Redpath 2kg **1⁹⁹\$** ch.

SPAGHETTI **2⁴⁹\$** ch.

SWISS KNIGHT
au choix 170 g **3⁷⁹\$** ch.

POITRINE DE POULET
rég. ou cajun Flamingo **6⁹⁹\$** lb 15⁴¹\$ kg

RÉGLISSE ROUGE
Twirls 450 g **1⁵⁹\$** ch.

QUICHE ASSORTIE **4⁷⁹\$** ch.

GOUDA
Bergeron au choix **7⁹⁹\$** lb 17⁶¹\$ kg

BOLOGNE DE POULET
morceau Flamingo **2⁴⁹\$** lb 5⁴⁹\$ kg

PAPIER HYGIÉNIQUE
Capri 4 rouleaux **1¹⁹\$** ch.

GÂTEAU CAROTTES **1⁷⁹\$** ch.

BRIE DU MARCHÉ
Kingsey **9⁹⁹\$** lb 22⁰²\$ kg

POGOS **4/2²⁹\$**



Pierre Piché à Centraide Richelieu-Yamaska

Centraide Richelieu-Yamaska planifie présentement sa 50e campagne de financement et c'est avec joie que les coprésidents, M. Henri Massé et Gilles McCann, présentent leur équipe de bénévoles qui composera le Cabinet de campagne.

Pierre Piché, du Groupe Investors, assumera la vice-présidence de la campagne Centraide pour une 6e année dans la MRC Les Maskoutains. M. Piché est fier d'être un partenaire très actif à la mission de Centraide. Il est sensible au besoins des gens et sait que malgré les résultats obtenus par les années passées, les demandes dépassent largement les fonds disponibles.

SERVICE DE LIVRAISON AU PLAISIR DE VOUS SERVIR !

Ouvert du lundi au vendredi 8 h à 22 h Samedi et dimanche 8 h 30 à 21 h

2190, rue Dessaulles, Saint-Hyacinthe (coin Bourdages) 778-5558

Samedi 25 juin 2005 - Le Clairon Régional - 11

ANGERS TOYOTA

3395, boul. Laframboise
(450) 774-9191

Toyota Sienna XLE 2001

A, 6, Ac, Ve,
Se, T, C,
75 713 km



20 895 \$

Toyota Sienna CE 2002

A, 6, AC, VE



16 995 \$

Toyota Tundra KCAB

A, 8, Ac, 4x,
73 339 km



27 795 \$

Hyundai Accent 1998

M, 4, T,
69 400 km



4 995 \$

Toyota Camry CE 1998

A, 4, Ve, Ac,
93 250 km



10 295 \$

Toyota Écho 2005 HATCHBACK

M, 4,
16 000 km



14 295 \$

HONDA CASAVANT

350, rue Johnson Est
(450) 774-1724

Honda Civic LX 2001

A, 4x, Ac,
Ve, C



13 495 \$

Honda Odyssey 2002

A, 6, Ac, Ve,
Se, T, C



21 995 \$

Honda Civic DX G 2001

M, Ac, 4



12 795 \$

Honda Accord LX 2003

A, 4x, Ac,
Ve, C



19 995 \$

Honda CR-V EX 2004

A, 4x, Ac,
Ve, C



24 995 \$

Honda CR-V EX 2001

A, 4x, Ac,
Ve, C



18 995 \$

Samedi 4 juin 2005, plus de 50 véhicules

SUZUKI ST-HYACINTHE

3400, av. Cusson
(450) 774-1332

Suzuki Rio RXV Sport 2002

A, Ac,
63 000 km



8 950 \$

Kia Magentis Sport 2002

A, 6, Ac,
Ve, Se,
74 000 km



13 450 \$

Hyundai Accent 2001

M,
50 000 km



7 950 \$

Chevrolet Tracker 2002

M, 4x, C,
66 000 km



10 950 \$

Nissan Santra GXE 2001

A, Ac, Ve,
76 000 km



10 950 \$

Dodge Grand Caravan Sport 2002

A, Ac, Ve,
76 000 km



15 450 \$

CONCORDE AUTOMOBILES

3003, rue Picard
(450) 774-5336

Ford Windstar 1998

A, 6, Ac, Ve,
60 000 km



5 950 \$

Chevrolet Venture 1998

A, 6, Ac, Ve



5 950 \$

Chevrolet Astro Cargo 2002

A, 6



7 950 \$

Chrysler Intrépid 1995

A, 6, Ac, Ve



2 950 \$

Oldsmobile Achieva 1994

A, 6, Ac, Ve,
Se



2 950 \$

Ford Pick-Up F-150 1994

M, 8



8 950 \$

Pourquoi acheter une Occasion en Or?

Occasion
La Corporation des concessionnaires
d'automobiles du Québec
en Or

Quand vous achetez une Occasion en Or, vous obtenez :

- Le meilleur rapport qualité-prix sur le marché en fonction du kilométrage de la condition du véhicule.
- Une satisfaction totale garantie ou possibilité d'échange, selon certaines conditions, pour un véhicule équivalent ou supérieur pendant une période de 10 jours ou 1 000 km.

ACURA CASAVANT

2499, boul. Casavant Ouest
(450) 771-0101

Hyundai Tiburon SE 2000

M, Ac, Ve, T,
49 000 km



9 995 \$

Acura Intégra SE 2001

M, Ac, Ve



12 995 \$

Honda Civic Berline DX-G 2002

M, Ac



12 995 \$

Acura RSX 2002

M, Ac, Ve



15 995 \$

Honda Accord EX 2001

A, Ac, Ve, T



16 995 \$

Acura RSX Premium 2002

M, Ac, Ve,
T, C



18 995 \$

BARIL FORD LINCOLN

6875, boul. Laurier Ouest
(450) 773-7070

Ford Focus ZX-5 2002

M, Ac, Ve,
T, 77 200 km



12 995 \$

Pontiac Grand Am SE 2004

A, 6, Ac, Ve,
22 450 km



15 995 \$

Ford Mustang 2000

A, 6, Ac, Ve,
35 550 km



13 995 \$

Ford Expédition FX-4 2003

A, 8, 4x,
Ac, Ve,
29 900 km



29 995 \$

Lincoln Navigator 2002

A, 8, 4x,
Ac, Ve, T,
82 350 km



32 995 \$

Ford F-150 K-CAB 4X4 1995

A, 8, Ac, Ve,
101 250 km



10 995 \$

usagés en montre aux Galeries St-Hyacinthe

AUTOMOBILES CHICOINE VOLVO

855, rue Johnson
(450) 771-2305

Volvo XC70 2004

C,
36 500 km



39 995 \$

Volvo XC70 2003

C,
47 000 km



37 995 \$

Volvo XC70 2002

C,
95 000 km



29 995 \$

Volvo XC70 2002

80 000 km



33 995 \$

Volvo C70 1998

C,
101 200 km



16 995 \$

Volvo S70 1999 awd

C,
122 000 km



15 995 \$

BROUILLETTE AUTOMOBILES

2750, rue Lafontaine
(450) 773-8551

Dodge Ram 1500 Quad 5.7 Héli 2003

Ac



27 995 \$

Dodge Ram 1500 Quad 4x4 ST 2002

A, 4, Ac



21 995 \$

Dodge Ram 1500 Quad 4x4 SLT 2002

A, 4, Ac



23 995 \$

Chevrolet Silverado Quad 4x4 2000

A, 5 Ac, C



19 995 \$

Dodge Dakota Sport C°C 3.9 2003

M, Ac



17 995 \$

Dodge Dakota Sport C°C 3.9 2000

M, Ac



9 995 \$

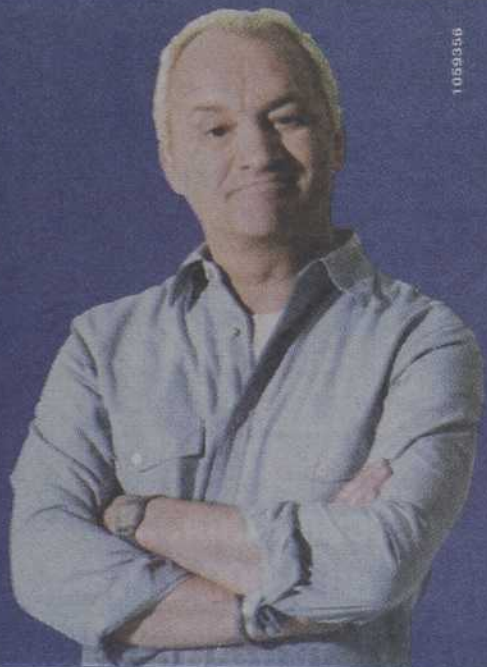

LÉGENDES

Transmission

A : Automatique
M : Manuelle

Moteur

4D : Moteur diesel
(nbre de cylindres
3, 4, 5, 6, 8, 10, 12)

Équipement

4x : 4x4
W : Familiale
Ac : Climatiseur
Ve : Vitres électriques
Se : Siège (s) électrique (s)
T : Toit ouvrant
C : Cuir
D : Décapotable



Les voitures usagées en vente par les
concessionnaires de Saint-Hyacinthe :



LES JOURS RALLYE SUZUKI DE L'ÉTÉ



Climatiseur
inclus



PDSM : 14 595 \$^{SV}

Location à partir de
138 \$
par mois sur 60 mois
Transport et préparation inclus.
0 \$ dépôt de sécurité.

ou
0,9 %
financement à
l'achat 72 mois

SUZUKI SWIFT+ 2005

De l'espace pour 5, deux coussins gonflables, lecteur CD, 103 ch, siège du conducteur à hauteur réglable, 5 portes, protèges-moquettes, consommation : route 6,1 L/100 km (46 MPG) ville 8,8 L/100 km (32 MPG), assistance routière 5 ans kilométrage illimité, un plein d'essence inclus.

Gagnante du championnat canadien de rallye - catégorie P2

SUZUKI AERIO SE 2005

Édition Spéciale inclut : Climatiseur, transmission automatique, rétroviseurs/glaces à commande électrique, coussins gonflables perfectionnés (conducteur et passager avant), coussins gonflables latéraux (conducteur et passager avant), protèges-moquettes, puissant moteur de 155 ch, lecteur AM/FM/CD à 6 haut-parleurs + commandes audio montées sur le volant, prise d'alimentation, de l'espace pour 5, assistance routière 5 ans kilométrage illimité, un plein d'essence inclus.

*Meilleure cote aux tests de collision - IIHS

CHACUN TROUVE SA SUZUKI OFFRE VALABLE POUR UNE DURÉE LIMITÉE.

PROGRAMME
SUZUKI
POUR LES
DIPLOMÉS

Vous serez encore plus étonné en visitant votre concessionnaire Suzuki ou le suzuki.ca

SUZUKI
Saint-Hyacinthe

3400, rue Cusson, Saint-Hyacinthe
(450) 774-1332



Y PDSM pour les Suzuki Swift* TM (HMS/SCS) 2005/Suzuki X1-7 (X1) 2005. Frais de transport et de préparation (195 \$) en sus. Certains concessionnaires peuvent vendre moins cher. Le financement à l'achat au taux de 0,9% jusqu'à 72/60 mois pour tous les modèles Suzuki Swift* TM (HMS/SCS) 2005/Suzuki X1-7 (X1) 2005 n'est disponible pour les clients admissibles (S.A.C.) auprès de Credi Suzuki Canada. Exemple : pour un emprunt de 10 000 \$ à un taux d'intérêt annuel de 0,9% pour un terme de 72/60 mois, les mensualités sont de 142,72 \$/170,31 \$. Le coût d'emprunt est de 276,18 \$/230,44 \$. Un comptant initial peut être requis. *Offre d'une durée limitée s'adressant aux clients admissibles au crédit (S.A.C.) pour la location des Suzuki Swift* TM (HMS/SCS) 2005 et Suzuki X1-7 (X1) 2005. Le paiement de location est basé sur un terme de 60 mois pour des mensualités de 138 \$/308 \$ (obligation locative totale de 11 436 \$/23 172 \$ incluant le coût de fonds initiale) avec kilométrage illimité de 100 000 km (0,10 \$/km additionnel). Le taux annuel est de 1,92% avec comptant requis de 3 140 \$/4 695 \$. Le premier versement de location est requis au début du bail. L'offre de location inclut les frais de transport et de préparation (195 \$). Aucun dépôt de sécurité requis. Voyez un concessionnaire participant pour tous les détails et autres conditions applicables, et pour connaître les diverses options d'achat offertes à la fin du bail. Certains concessionnaires peuvent louer moins cher. Les offres de location sont disponibles pour une durée limitée auprès de clients et ne peuvent être combinées à aucune autre offre. *Offre de « Prix d'achat au comptant » pour toutes les Suzuki Aerio SE 2005 neuves inclut des rabais et autres incitatifs disponibles uniquement si le client choisit l'offre de « Prix d'achat au comptant » et ne peut être combinée à aucune autre offre. Le « Prix d'achat au comptant » n'inclut pas les frais de transport et de préparation (195 \$). Le concessionnaire peut vendre à prix moindre. Les offres de « Prix d'achat au comptant » n'incluent pas les frais d'immatriculation, d'assurance, d'acquisition, d'administration, d'engagement RSP/PM ou autres taxes applicables. Les diplômés récents de niveau collégial ou universitaire peuvent être admissibles à un rabais pouvant atteindre 1 000 \$ sur certains modèles. Voyez un concessionnaire participant pour tous les détails. Les véhicules peuvent différer de l'illustration. **D'après les cotes de Guide de consommation de carburant 2005 publiées par Ressources naturelles Canada. 1) La Suzuki Aerio 2005 et la Suzuki X1-7 2005 ont obtenu le meilleur marque de sécurité le plus élevée par TIIHS pour l'essai de choc frontal double à 64 km/h.

DÉMARRERZ L'ÉTÉ EN BEAUTÉ!



Surprenez la route



Mod le LS illustré

PDSF : 12 995 \$**

RIO 2005

- ¥ Moteur de 1,6 L, DACT
- ¥ Freins ABS aux quatre roues
- ¥ Servodirection
- ¥ AM/FM/CD st r o
- ¥ Roues de 14 po avec enjoliveurs

| VERSEMENT MENSUEL | COMPTANT |
|----------------------|----------|
| 129 \$* | 2 195 \$ |
| 149 \$* | 995 \$ |
| 166 \$* | 0 \$ |

10 995 \$ L'ACHAT AU COMPTANT^A OU **129 \$*** LOCATION, PARTIR DE PAR MOIS 60 MOIS

UN PETIT TOUR QUI VAUT LE DÉTOUR FAITES UN ESSAI ROUTIER
OBTENEZ GRATUITEMENT 10 \$ D'ESSENCE**
ET COUREZ LA CHANCE DE GAGNER UN VOYAGE EN AUSTRALIE OU L'UN DES 200 APPAREILS PHOTO NUMÉRIQUES*



ASSOCIATION DES DÉMARCHES
AUTOMOBILES DU QUÉBEC



Mod le EX illustré

PDSF : 15 995 \$**

SPECTRA 2005

PRIX MEILLEURE VOITURE ÉCONOMIQUE DE L'AJAC

- ¥ Moteur de 2,0 L, DACT
- ¥ Servodirection
- ¥ AM/FM/CD/MP3 st r o
- ¥ Roues de 15 po avec enjoliveurs

PREMIÈRE DE SA CAT GORIE
EN MATIÈRE DE S CURIT
6 COUSSINS GONFLABLES

LOCATION, PARTIR DE
159 \$* PAR MOIS 60 MOIS

OU **0%** DE FINANCEMENT, L'ACHAT^A POUR 60 MOIS



PLUS QU'UNE GARANTIE

* GARANTIE SANS SOUCI DE 5 ANS/100 000 KM • GARANTIE SUR LE GROUPE MOTOPROPULSEUR DE 5 ANS/100 000 KM • ASSISTANCE ROUTIÈRE AVANTAGE PLUS DE 5 ANS/100 000 KM

* Voir les détails chez Kia St-Hyacinthe ** Certaines conditions s'appliquent

KIA ST-HYACINTHE

3380, rue Cusson, Saint-Hyacinthe
450-774-3444

Le Centre nautique : canots, pédalos, kayaks et autres

Ouvert du 18 juin au 28 août et du 3 au 5 septembre, entre midi et 19 h. Le Centre nautique a pignon sur rue au 3198, rue Girouard Ouest à l'angle de l'avenue de l'École, dans le local du vestiaire de la patinoire en période hivernale.

Profitez donc des installations nautiques mises à votre disposition : canots, pédalos, kayaks, rabaska (canot dix places), chaloupes et ponton (peut accueillir une douzaine de personnes). Il y a même un service d'animation de groupe et de sensibilisation au canotage. On peut joindre le personnel en composant le 778-8339.

Tarification du ponton

Pour réserver le ponton, il en coûte 32 \$ pour la première heure et 26 \$ les

heures suivantes pour le détenteur de la carte «Accès-Loisirs»; pour ceux qui ne la possèdent pas, il en coûte 40 \$ pour la première heure de location et 35 \$ pour les heures suivantes. Cette tarification inclut le capitaine, qui vous fait découvrir la rivière Yamaska jusqu'à Saint-Césaire. Pour réservation, contactez Sylvie Chagnon au 778-8335.

Autres embarcations

Il en coûte 5 \$ l'heure pour les titulaires de la carte «Accès-Loisirs» et 8 \$ pour ceux qui ne la détiennent pas. Prix avantageux pour des locations de plus d'une heure. Gilet de flottaison fourni. Pièce d'identité exigée en garantie lors de la location.



Le Centre est ouvert jusqu'en septembre

Profitez de notre
vente de maillots 2005

jusqu'à

60%

de rabais

Collection de maillots 2005

* À l'exception des nouveautés 2006



FINE LINGERIE
ACCESSOIRES
MAILLOTS DE BAIN

1705, des Cascades ouest, Saint-Hyacinthe Tél.: 450. 771. 0595

1068857

Achetez-en plus, économisez plus!

Solution avec 2 télés

ExpressVu^{MC} 3220

- Possibilité de parcourir la liste des canaux tout en regardant une émission
- Verrouillage parental pour bloquer l'accès aux programmes qui ne conviennent pas aux enfants
- ID demandeur (Le client doit être abonné au service Afficheur via leur compagnie de téléphone locale)
- Horloges de rappel - rappel d'émission, magnétoscope et syntonisation automatique

99\$
30\$ Crédit achetez-en plus,
économisez plus
- 40\$ Crédit en magasin
29\$⁽¹⁾ Après crédits

Installation incluse.

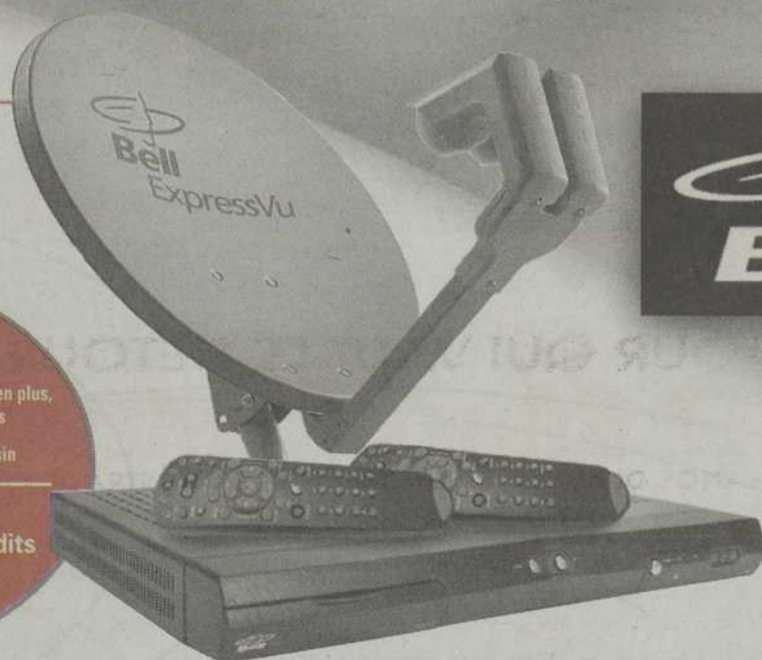

Les prix et les offres sont en vigueur du 18 au 30 juin 2005, à moins d'indication contraire, et sont sujets à changements sans préavis. Les services sont offerts là où la technologie et la couverture le permettent. Les offres ne peuvent être jumelées à aucune autre promotion, à moins d'indication contraire. Taxes en sus. Des frais de réinstallation anticipée s'appliquent à tout contrat à terme fixe. D'autres conditions s'appliquent, y compris des exigences techniques minimales. Nouvelles activations seulement. Le système doit être activé avant le 17 juillet 2005. Offert aux nouveaux abonnés résidentiels, là où l'accès et la visibilité directe le permettent. Pour ouvrir un compte, les clients doivent présenter une pièce d'identité avec photo valide et régler par carte de crédit ou transfert électronique de fonds. Des frais d'équipement et d'installation peuvent s'appliquer. L'installation professionnelle dans le cadre de cette offre comprend l'installation des récepteurs principal et secondaire. L'installation comprise est sujette à un engagement de 2 ans.(1) Le prix net est basé sur le prix de détail suggéré de 99 \$ pour le système 3220, moins la remise en magasin de 40 \$ et le rabais sur l'équipement de 30 \$ avec un engagement de 2 ans. Les deux récepteurs doivent être activés au plus tard le 3 juillet 2005.

Détails en magasin. Offre pour un temps limité.

**FINANCEMENT
disponible!**

Ajusté à vos besoins!

PROPRIÉTAIRE À ST-HYACINTHE :
M.S. AUDIO ENR.

Dumoulin
Électronique • Informatique • Photo • Communications



Fermé
les dimanches
d'avril à août!

2487 avenue Ste-Anne, St-Hyacinthe 773-7353

9637901



Calendriers culturels

Le directeur général de Tourisme Montérégie, Éric Fournier, le président de Tourisme Montérégie, Claude Marchesseault, la présidente du Conseil montérégien de la culture et des communications (CMCC), Hélène Gauthier et le directeur général de l'organisme, Christian LaForce, ont procédé au lancement des calendriers culturels pour l'été et l'automne 2005. Tourisme Montérégie et le Conseil montérégien de la culture s'associent dans la réalisation des deux calendriers culturels. Les calendriers seront disponibles dans les principaux hôtels, gîtes touristiques, attraits touristiques et offices du tourisme de la région. Renseignements : 1-877-469-0069.

Cultures rentables et... écologiques

Le Club Action Billon en collaboration avec le Programme d'atténuation des gaz à effet de serre organise quatre journées de formation au champ, à la fin juin.

Ces journées s'adressent non seulement à toutes les personnes ou groupes qui sont impliqués en grandes cultures (agriculteurs, agronomes, étudiants, journalistes, techniciens, ou autres) mais aussi à tous ceux qui sont curieux ou qui croient à tort, que la culture sur billons est une technique compliquée ou nécessitant beaucoup d'herbicides. Elles sont gratuites.

« La culture sur billon s'adresse à ceux qui sont à l'écoute de leur sol, à ceux qui veulent s'améliorer, affirme Daniel Pelletier, président du Club. Nous avons même une dizaine de membres qui sont en régie biologique. »

Durant chacune des quatre journées, des producteurs qui en font depuis plusieurs années vous expliqueront leur propre façon de faire et partageront leurs connaissances et leurs trucs avec vous. En plus, des agronomes spécialisés provenant du MAPAQ et de certains clubs conseils viendront compléter l'information et répondront à toutes vos questions concernant la machinerie, les coûts, les rendements, la technique et la qualité du sol.

« La culture sur billons améliore l'environnement car il n'y a pas de labour, ce qui réduit les émissions de gaz à effet de serre et élimine les pertes de sol due à l'érosion », affirme Simon Audette, un producteur qui cultive sur billons depuis 1991.

« Cette technique permet aussi de réduire l'inventaire et la grosseur de la machinerie tout en réduisant son utilisation et la consommation de diesel.

Cette régie permet également de diminuer les doses d'herbicides puisque les mauvaises herbes sont supprimées mécaniquement par le décapage, le sarclage et le billonnage augmentant de ce fait la vie microbienne dans le sol », ajoute-t-il.

Dans la région maskoutaine, la journée de formation aura lieu le mardi 28 juin chez Simon Audette, à la Ferme Monlou et filles à La Présentation.

Pour vous inscrire, communiquer avec Patricia Goulet au (450) 461-0682 ou à l'adresse suivante : patriciagoulet@videotron.ca.

Pour plus d'information sur la culture sur billon vous pouvez naviguer sur le site du Club au www.actionbillon.com.



Déménagez en couleur.



Du 23 juin au 3 juillet

35\$*

sur notre peinture d'intérieur de qualité supérieure Moore Style. Offert sur toute la gamme de couleurs, fini velouté, perle ou semi-lustre.

Offrez-vous la qualité des produits Benjamin Moore et réalisez vos rêves de décoration. Passez nous voir avant d'emménager dans votre nouveau décor... Après tout, vous méritez le meilleur.



* Contenant de 3,79 litres seulement. Numéros d'identification 565, 566 et 568. Taxes en sus.

Peinture Préfontaine inc.
2515, boul. Casavant Ouest
450-773-0423

Ceci n'est pas une ristourne comme les autres

C'est la ristournelle de Musicenne, porte-parole de la caisse scolaire, l'école de l'épargne pour les jeunes !

Parce que l'apprentissage de l'épargne exige des sacrifices et de la discipline, les membres de la Caisse Desjardins Les Salines ont récompensé 52 jeunes membres qui ont démontré des aptitudes à épargner, quel que soit le montant. Voilà une belle façon de reconnaître la place des jeunes dans la grande famille Desjardins et de soutenir leurs efforts.

Pour en savoir davantage sur la caisse scolaire et sa ristourne jeunesse, consultez le www.desjardins.com/parents.

Cayouche au Festival country

Cayouche et Franck Olivier participent au Festival country de Saint-Hyacinthe cette fin de semaine au stade L.P. Gaucher.

Cayouche, Réginald Charles Gagnon de son vrai nom, est de retour au festival, samedi à 20 h. Il s'est fait connaître, entre autres, avec une des grandes chansons du folklore acadien « La Reine du bingo ». Sa musique est largement inspirée du Country américain et du Bluegrass.

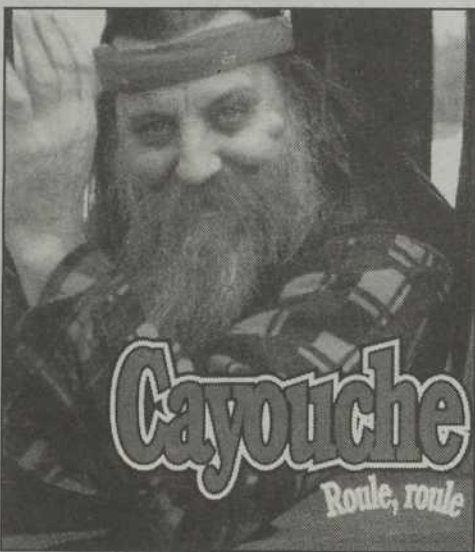

Cayouche

Franck Olivier sera, lui, présent samedi à 16 h 15, juste avant le méchoui. Le dernier album de Franck Olivier, *Un temps...*, est sorti en 2004.

Plusieurs autres chanteurs country sont prévus au programme comme Marcelle Alexis ou Viateur Caron. Le Thuya Show aura lieu dimanche à 16 h 15 : on promet tout un spectacle! Une messe sera célébrée en plein air, dimanche à 10 h.

Pour plus d'informations, on peut téléphoner au 771-4586.



Les dimanches
3 juillet, 7 août et
4 septembre 2005
9 h à 17 h

beau temps - mauvais temps

sur un site champêtre le long du Richelieu

Vendeurs du Québec et de l'Ontario
admission : 3 \$
(moins de 12 ans gratuit)

- restaurant sur place
- brunch du dimanche
- four à pain ancestral
- bergerie
- aire de pique-nique

1063610

Consultez notre site :
www.montonvillage.com

12, chemin des Patriotes,
Saint-Charles-sur-Richelieu
(à 4 km de la sortie 113, aut. 20)

Info : (450) 467-8880



L'événement DODGE Caravan et Grand Caravan

chez

Brouillette



- + **taux d'intérêt réduit**
- + **démarrateur à distance**
- + **300\$** d'essence pour vos vacances

Meilleur rapport qualité/prix

- La mini-fourgonnette la plus vendue
- Consommation 8,2 litres / 100 km sur route selon Transport Canada
- Garantie 5 ans / 100 000 km
- Assistance routière 5 ans/100 000 km

DODGE RAM 1500 QUAD CAB 4 x 4



Ensemble 26G
moteur 5.7 L. Hemi

299\$*
/24mois

| Mensualité | Comptant initial |
|------------|------------------|
| 478 \$ | 0 \$ |

JEEP TJ SE 4 X 4



Ensemble 23R

199\$*
/39mois

| Mensualité | Comptant initial |
|------------|------------------|
| 264 \$ | 0 \$ |

JEEP LIBERTY ROCKY MOUNTAIN 4 x 4



Ensemble 28X
moteur V6
3,7 L.

249\$*
/39mois

| Mensualité | Comptant initial |
|------------|------------------|
| 333 \$ | 0 \$ |

DODGE DAKOTA CLUB CAB 4 X 2

Ensemble 26C
Moteur 4,7 litres



199\$*
/24mois

| Mensualité | Comptant initial |
|------------|------------------|
| 296 \$ | 0 \$ |



MÉCHANT DEAL

DODGE SX 2.0 2005
Ensemble 21D

Achetez à

10 998\$*

* Rabais Chrysler inclus. Taxes et transport en sus.
Photo à titre indicatif.
* Sur Location Clé d'Or. Kilométrage éligible 20 400 km année, 0,15¢ du kilomètre excédentaire. Comptant ou échange. Dodge Ram 4 350 \$. Jeep Liberty 3 184 \$.
Jeep TJ 3 112 \$. Dodge Dakota 2 311 \$. Exige 1er versement. Transport et taxes en sus. Sur acceptation de crédit.
Photos à titre indicatif seulement.

Service financier
Chrysler



Brouillette

Un service
complet

| | |
|--------------------------|-------------|
| <input type="checkbox"/> | Lafontaine |
| <input type="checkbox"/> | Dessauilles |
| <input type="checkbox"/> | Chiquette |



Richard Chagnon, prop. | Manon St-Hilaire, responsable véhicules part. | Jean-René Mongeau, représentant | Benoît Martin, représentant | Pierre Mac Donald, représentant | Alex Chagnon, représentant | Claude Chaput, représentant | Yves Cordeau, voitures d'occasion | Patrick Renaud, directeur général | Ginette Ménard, directrice commerciale | Aline Paris, directrice commerciale

2750, LAFONTAINE, SAINT-HYACINTHE TÉL.: 773-8551 FAX: 773-3404

1063668

L'estime de soi chez l'adolescent déprimé

On sait déjà que plusieurs maladies mentales importantes, comme la schizophrénie, la maladie bipolaire, le trouble anxieux, les phobies sociales, la dépression et les troubles de personnalité peuvent se transmettre sur une base génétique ou par une enfance empreinte d'abus, de négligence ou de violence. Certains jeunes, malheureusement, abusent de substances qui peuvent accentuer les troubles de santé mentale et inévitablement conduire à des états dépressifs. Également, pour un adolescent, vivre avec un proche atteint de maladie mentale est une grande source de stress qui peut conduire à des comportements négatifs.

Les adolescents ont besoin de pouvoir compter sur quelqu'un de confiance avec qui échanger sur ce qu'ils vivent : ils ont besoin de comprendre! Un sentiment de sécurité est également nécessaire afin qu'émerge une identité saine. Certains jeunes, brimés d'outils adéquats, peuvent s'entourer de gens malhonnêtes et abusifs qui auront certainement une mauvaise influence sur leur vie.

Pour ceux qui souffrent, l'idée ou la conduite suicidaire peut apparaître si l'estime de soi est trop pauvre. Un jeune qui continue de croire qu'il ne vaut rien n'aura pas l'énergie nécessaire pour changer ses pensées négatives. Il faut,

à la base, augmenter l'estime de l'adolescent déprimé pour éviter une escalade des symptômes dépressifs.

Le Phare offrira, dès septembre prochain, des rencontres pour rebâtir l'estime de soi des jeunes qui ont dans leur entourage une personne atteinte de problèmes de santé mentale.

N'hésitez pas à communiquer avec nous au Phare au 1-877-773-7702 ou au 450-773-7202.

N'hésitez pas à nous transmettre vos questions par boîte vocale au 773-3152, poste 2621, ou par courriel : benoit.bouffard@rrss16.gouv.qc.ca. Il nous fera plaisir d'y répondre.

RESTAURANT

Les Espaces Gourmands

Cuisine française

Horaires d'été
ouvert du mardi au dimanche
à compter de 17 h 30

Pour réservation
(450) 584-3112

Brunch

tous les dimanches
avec vue
panoramique
sur le Richelieu

Vos hôtes
Suzy et Michel

Environnement
sans fumée

Spécialité
pintade des
produits
d'Antoine



454, chemin des Patriotes,
Saint-Charles-sur-Richelieu

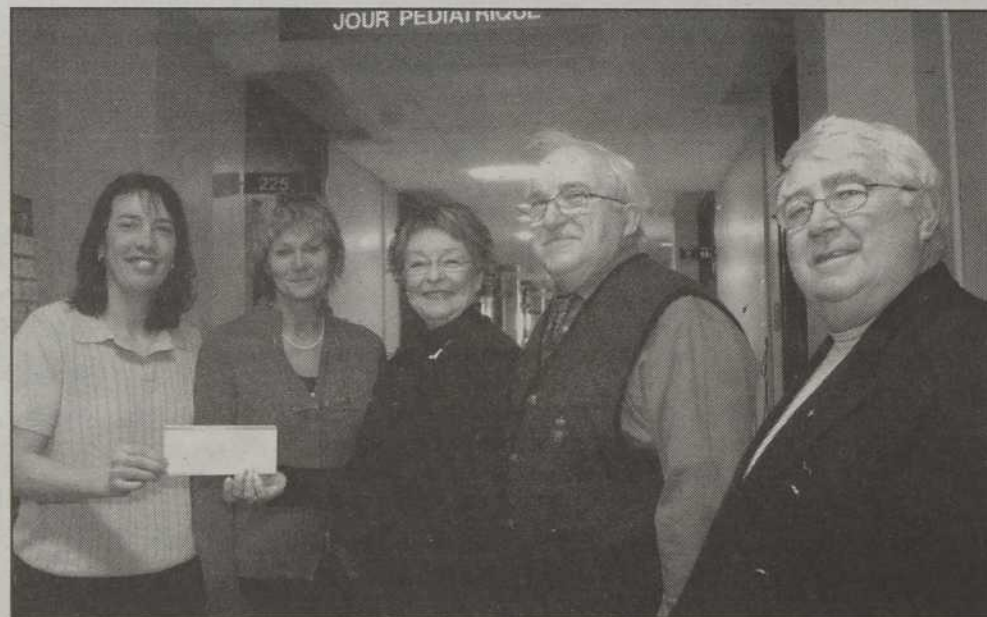

Photo Robert Gosselin, Le Courrier

Un don de 5000 \$ pour la pédiatrie

Le Comptoir du partage Saint-Sacrement a remis 5 000 \$ au service de pédiatrie du Centre hospitalier Honoré-Mercier. Cet organisme s'occupe de vendre les articles ou vêtements usagés qui lui sont remis par la population. On aperçoit le président Yvon Hénault en compagnie de la secrétaire trésorière Cécile Baillargeon qui remettent le chèque au Dre Julie Morin, pédiatre, en présence de Lise Cartier, coordonnatrice de l'unité de pédiatrie et Denis Frenière, de la Fondation C. H. Honoré-Mercier. À ce jour, 80 % de l'objectif de 650 000 \$ a été récolté.

CENTRE DE LIQUIDATION

GERMAIN LARIVIÈRE

Lit superposé
divisible 39/39



289⁹⁵\$

pin naturel

"anciennement Gérard Lalime"

15845, RUE SAINT-LOUIS SAINT-HYACINTHE

Téléphone : (450) 778-8999 • Télécopieur : (450) 778-3419

Nous avons plusieurs réfrigérateurs avec légères imperfections

De couleur blanc et en acier inoxydable

À LIQUIDER

**Kitchen-Aid,
Maytag
Amana,
Inglis,
Frigidaire**

Ouvert

Jeudi - Vendredi 9 h à 21 h
Samedi 9 h à 17 h
Dimanche 10 h à 17 h

Fermé

Lundi - Mardi - Mercredi,
et 1^{er} juillet

Frigo 18 pi.cu. **579⁹⁵\$**



*Photo à titre indicatif



Musées de la Montérégie : une foule d'activités cet été

Les musées de la Montérégie lancent leur programmation spéciale pour l'été. Répartis à travers la région, 15 musées traitant d'art, d'histoire et de sciences et technologie offrent aux familles et au grand public, des activités à la fois divertissantes et instructives : randonnée-nature dans les îles de Sorel, promenade en tramway, dégustation de mets amérindiens, voyages culturels, sentiers d'exploration, visites commentées de

villages ou de quartiers patrimoniaux et d'expositions, camps de jour, ce ne sont que quelques exemples.

Par temps maussade, on peut faire une visite libre ou commentée d'une exposition sur les sciences et la technologie, notre histoire régionale et nationale ou sur l'art sous toutes ses formes.

De Valleyfield à Sorel, en passant par Saint-Jean-sur-Richelieu, partout dans notre région, renommée pour ses cours

d'eau et ses paysages champêtres, vous trouverez un musée où passer du bon temps, seul ou en groupe; profitez-en pour faire un pique-nique, une activité de plein air à proximité ou pour goûter aux produits de notre généreux terroir. Les musées de la Montérégie, faites un tour d'horizon !

Le site Internet des musées de la Montérégie sera lancé dans les prochaines semaines. En attendant, pour plus

de renseignements, contactez Tourisme Montérégie : www.tourisme-monteregie.qc.ca ou 1 866 469-0069.

MONTMUSÉE, regroupement des institutions muséales de la Montérégie, vise le rayonnement de ses membres (musées, centres d'interprétation et centres d'exposition) répartis à travers la région qui traitent de thèmes variés, tels l'art, l'histoire, les sciences et les technologies.

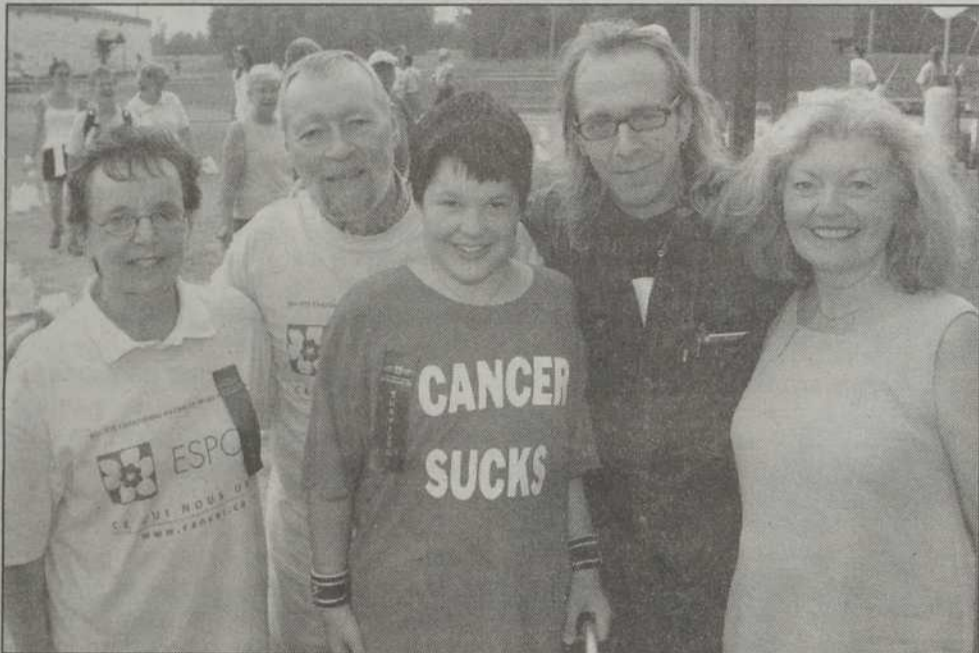

Photo Robert Gosselin, Le Courrier ©

Relais pour la Vie : 73 000 \$ amassés

Le quatrième Relais pour la vie de la Société canadienne du cancer a permis d'amasser plus de 73 000 \$.

Le 10 juin dernier, au parc des Salines, 324 participants et 68 survivants ont marché toute une nuit afin d'amasser des fonds pour lutter contre le cancer. Au total, la Société a vendu 2 355 luminaires.

On aperçoit Estelle Huot, Bernard Avard et un jeune garçon, tous les deux survivants du cancer, François Avard et Johanne Delage.



1^{er} anniversaire

22-23 25-26-27 JUIN

jusqu'à **40% de RABAIS**

SUR TOUTE LA MARCHANDISE EN INVENTAIRE

ADM un concept vraiment unique pour les adeptes de moto, motocross et VTT spécialiste dans les vêtements, pièces et accessoires

Venez fêter avec nous!

À NE PAS MANQUER 26 JUIN

DÉMONSTRATION DE CASCADES DE MOTOS SPORT

OUVERT 7 JOURS

3 mois sans frais sans intérêt

ST-HYACINTHE
2975, rue Picard (voisin du Burger King)
(450) 252-4488 • 1 866 463-4340
info@admsthyacinthe.com

NOUVEAU

NOUVEAU SITE INTERNET POUR 2005

QUEBEC
1831, boulevard Hamel
(418) 527-4489 • 1 800 463-4340
www.admquebec.com • info@admquebec.com

Cuisinière avec minuterie et horloge ronds en serpentin



à partir de **399⁹⁵**

SUPER BAS PRIX!

(photo à titre indicatif)

Plate-forme 54" ou 60"



moulure en sus
Assemblage requis

99⁹⁵

KING KOIL



Matelas 54" ou 60"

ressorts - tissus assortis

169⁹⁵

CHAISE INCLINABLE cuir/vinyle

Couleur : noir ou beige



469⁹⁵

Sofa **549⁹⁵** Causeuse **449⁹⁵** Chaise **359⁹⁵**

cuir/vinyle



2 couleurs TAUPE et BRUN

SAUF SUR ÉLECTROMÉNAGERS

• Marques de prestige • Garantie du fabricant • Nouveautés renouvelées • Modèles neufs • Fin de séries • Imperfections sur certains démonstrateurs • Photos à titre indicatif • Jusqu'à épuisement des stocks • Léger supplément pour livraison

**Super
spéciaux**
VÉHICULES USAGÉS
avec garantie

DODGE SX 2.0 2004



20000 KM
2.0 L automatique, air, cd 6 haut-parleurs, phares brume et plus bonne garantie
À PARTIR DE 11 995\$

DODGE GRAND CARAVAN STOW N GO 2005



32 000 KM
3.3 L., climatisation 3 zones, vitres élec., cruise, miroirs chauffants, stow n go, Cd, vitres teintées, rack toit
23 995\$

CHRYSLER SEBRING LX V6 2001



36 000 KM
2.7 L., V6, bourgogne, vitres, air, cruise, mags, fint bois, sièges élec., chargeur cd et plus garantie
11 500\$

JEEP LIBERTY LIMITED 2004



28 800km
4X4, v6, 3.7L, vitres électriques et teintées, mags, régulateur de vitesse et plus...
23 995\$

DODGE DURANGO SLT 2004



27 500 KM
V8, 4.7L tout équipé, vitres, air, cuir, marchepied 7 passagers
27 900\$

DODGE DAKOTA SPORT 2004



5 000 km
V6, 3.7L Sport, 4 portes, CD, air, roues alliage
23 900\$

CHRYSLER 300 TOURING 2005



14 140 KM
V6 3.5L Aut, vitres électriques Mags, cuir, démarreur, volant télescopique
26 995\$

CHRYSLER SEBRING TOURING 2004



Vaste choix de couleurs à partir de
14 995\$
ou
67\$/sem.
Tout inc Garantie, 4000 km à 29 000km V6 vitres, air, cruise et plus



SIMARD LES AUTOMOBILES SIMARD INC.
5655, Trudeau, Saint-Hyacinthe (Parc Industriel)
1065475

773-6657 Mtl 514-454-6657

Silence! On bouge!

Les élèves de l'école Roméo-Forbes font salle comble!

C'est pour le plus grand plaisir de leurs parents que les élèves de l'école Roméo-Forbes ont présenté, les 18 et 19 mai derniers, leur spectacle de fin d'année. Tous les enfants de l'école, soit 337 élèves, ont pris part à l'une ou l'autre des représentations offertes. Les élèves ont fait salle comble et ont profité de cette magnifique occasion pour démontrer leur savoir-faire. Le spectacle Silence! On bouge! avait pour thème la 40e Finale des Jeux du Québec et présentait différentes scènes liées aux dis-

ciplines sportives. Lors des deux représentations, les parents ont pu voir les enfants manipuler des marionnettes géantes. Pour la présentation de leur numéro, les plus jeunes avaient, pour leur part, tourné des vidéos qui étaient projetées pendant les représentations. Les élèves inscrits au volet d'anglais intensif assumaient, quant à eux, la portion musicale de l'événement. Évidemment, les pièces choisies adoptaient la langue de Shakespeare!



CLIMATISEUR MURAL

HYDRO CONFORT

« NOTRE MARQUE MAISON »
(FABRIQUÉ SELON NOS CRITÈRES)

12 000 BTU
\$ 2 199. + TAXES

18 000 BTU
\$ 2 599. + TAXES

GARANTIE GARANTIE

2 ANS MAIN - D'OEUVRE
2 ANS PIÈCES
5 ANS COMPRESSEUR
ISO 9001 « QUALITÉ »
ISO 14001 « ENVIRONNEMENT »
AUSSI BAS QUE 31 DÉCIBELS

Comprend aussi :

- * Installation
- * Raccord électrique
- * 25 pieds de ligne réfrigérante
- * Support au mur ou au sol
- * Système de filtration
- * Interrupteur extérieur

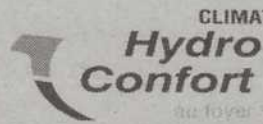

Galerias ST-HYACINTHE

(450) 773-1999
(PRÈS DU ZELLER'S)

VÉRIFICATION À DOMICILE GRATUITEMENT ET SANS OBLIGATION - AUTRES MARQUES DISPONIBLES



Les mots des autres ont l'impact qu'on leur laisse avoir!

Les autres peuvent-ils vous blesser avec leurs paroles? Si vous croyez que oui, vous vivez probablement des centaines de malaises par jour, car il existe autant d'occasions d'être blessé (même sans que l'autre ne s'en rende compte) qu'il y a d'habitants sur cette terre! Par exemple: "Ma collègue m'a blessée quand elle m'a dit qu'elle me trouvait trop bavarde" ou "Ma mère m'a humiliée quand elle m'a traitée d'irresponsable". Qu'en est-il vraiment dans les faits? Comment se fait-il qu'une personne qui reçoit une tonne de reproches reste bien tranquille alors qu'une autre tremble d'effroi juste à l'idée d'avoir une seule critique?

Réponse: Ils ne pensent pas de la même manière. La première personne pense que celui qui blâme est bien embêtant, mais qu'il en a bien le droit... alors que la deuxième croit que le blâmeur n'a aucunement le droit d'être comme il est. Leurs idées étant différentes, leur réaction émotive suivra automatiquement. Je pourrais ajouter que la première personne considère que le blâmeur possède d'autres caractéristiques agréables sur lesquelles il se concentre attentivement pour la durée de sa communication.

Il y a longtemps qu'il s'est fait à lui-même la démonstration qu'aucune parole ne pouvait le blesser, sauf s'il reprenait ces paroles pour se blesser lui-même. Après tout, faites l'exercice suivant: ouvrez la bouche et faites-en sortir des sons. Ce ne sont que des syllabes. Même le souffle qui sort de votre bouche ne se rend pas jusqu'à l'autre! Nul ne peut donc vous atteindre, sauf physiquement. Dans le cas des paroles, vous avez deux options: y adhérer ou laisser tomber. Lorsqu'on vous a reproché certains agissements dans votre vie, vous avez peut-être ressenti beaucoup de peine à ce moment. Mais vous est-il arrivé, par la suite, de vous faire féliciter exactement pour le même fait qu'on vous avait reproché plus tôt?

Je me souviens de la fois où l'on m'a blâmée pour avoir pris une initiative. Quelques jours plus tard, cette même initiative avait eu des retombées agréables sur mes amis et j'en fus louangée. Les paroles des autres ne représentent que l'expression de leur opinion. Elles ne transforment pas la réalité qui est toujours beaucoup plus complexe que ce qu'ils ont vu! En tout temps, vous avez le pouvoir d'équilibrer votre vision de vous-même en référant à plusieurs opinions par exemple. Essayez, je crois que vous aimerez!

PSYCHOTHÉRAPIE ÉMOTIVO-RATIONNELLE
Membre de la Corporation des Praticiens en Médecine Douce du Québec.
Consultation individuelle
Reçu disponible (naturothérapeute)
Stress - Dépendance affective - Anxiété
Phobies - Dépression
Adolescents - Adultes
Pierrette Couture
Pour me rejoindre Cell: 779-0074
6365 Laframboise #201, Saint-Hyacinthe Tél.: 796-1213



Photo Patrick Roger, Le Courrier

Une journée d'athlétisme réussie

La journée d'athlétisme du Collège Antoine-Girouard s'est bien déroulée, le mercredi 25 mai. L'activité a été devancée, afin de profiter du beau temps. Des cérémonies d'ouverture et de clôture étaient au programme. Les élèves du premier au quatrième secondaire ont dû participer aux disciplines de courses (50m, 80m, 100m, 1200m, 1500m et 5 km), de lancers (javelot, disque et poids) et de sauts (hauteur et longueur). Les finissants du CAG ont organisé la journée d'athlétisme, sous la supervision des professeurs d'éducation physique Frédéric Delage, Robert Duval et Philippe Arès, ainsi que de Benoit et Daniel Lussier. Tous les élèves étaient notés lors de cette journée spéciale.

Repêchage LNAH, le Cristal

| R | Joueur | Pos. | Naissance | Grandeur | Poids | Dernière équipe | Ligue |
|----|---------------------|------|------------|----------|---------|-----------------------------|---------|
| 1 | Nathan Shannon | A | 24 ans | 6'3" | 230 lbs | Forestiers Vallée senior AA | |
| 2 | Karl Gagné | AG | 3/07/1984 | 5'11" | 175 lbs | Québec | LHJMQ |
| 3 | Maxime Desruisseaux | D | 13/01/1984 | 6'3" | 212 lbs | Victoriaville | LHJMQ |
| 4 | Chaz Johnson | AD | 30/01/1984 | 6'1" | 205 lbs | Drummondville | LHJMQ |
| 5 | Yannick Tifu | C | 12/10/1984 | 5'11" | 184 lbs | Rouyn-Noranda | LHJMQ |
| 6 | Steve Pelletier | D | 2/05/1983 | 5'11" | 186 lbs | Rockford | UHL |
| 7 | Olivier Michaud | G | 14/09/1983 | 5'11" | 172 lbs | Long Beach | ECHL |
| 8 | Guillaume Rodrigue | C | 21/02/1978 | 5'11" | 150 lbs | Angers | France |
| 9 | Patrice Thériault | D | 26/04/1981 | 6'1" | 189 lbs | Concordia | CIS |
| 10 | Jean-François Roux | AG | 2/10/1984 | 6'1" | 210 lbs | Coll. Lafleche | LHJAAAQ |

Dernières statistiques

| Joueur | Position | Ligue | PJ | B | A | PTS | PUN |
|---------------------|----------|-----------|----|----|----|-----|-----------|
| Nathan Shannon | A | senior AA | 28 | 6 | 6 | 12 | 67 |
| Karl Gagné | A | LHJMQ | 70 | 30 | 47 | 77 | 28 |
| Maxime Desruisseaux | D | LHJMQ | 70 | 5 | 19 | 24 | 95 |
| Chaz Johnson | A | LHJMQ | 62 | 16 | 17 | 33 | 157 |
| Yannick Tifu | C | LHJMQ | 70 | 28 | 54 | 82 | 55 |
| Steve Pelletier | D | UHL | 79 | 1 | 17 | 18 | 68 |
| Olivier Michaud | G | ECHL | 41 | 0 | 1 | 2 | ,54 (moy) |
| Guillaume Rodrigue | C | France | 26 | 21 | 10 | 31 | 102 |
| Patrice Thériault | D | CIS | 25 | 3 | 11 | 14 | 48 |
| Jean-François Roux | A | LHJAAAQ | 13 | 3 | 3 | 6 | 13 |

Plus de 700 unités en inventaire

Rabais 250\$*

sur service et pièces à l'achat de roulottes, roulottes à sellette et campeurs

REMORQUES
La Chevauchée

Division véhicules récréatifs

Caravane - Caravane à sellette - Campeur - Cargo



Ouvert
SAMEDI
et
DIMANCHE

* Sur présentation de cette annonce. * Certaines conditions s'appliquent.

Financement sur place disponible jusqu'à 20 ans.

1 coupon par client

1437, rue Principale, rte 112, Granby • (450)375-2203
www.remorqueslachevauchee.com

1063458

info crime
1 800 711 1800

Saint-Hyacinthe—Bagot

Info-Crime de retour

Depuis avril 2002, il existe un comité Info-Crime qui dessert le territoire de la MRC des Maskoutains et depuis avril 2004 celui de la MRC d'Acton. La ligne téléphonique dont il fait la promotion est anonyme, confidentielle et permet aux citoyennes et citoyens de signaler divers crimes, sans être identifiés et sans avoir à comparaître en cour. Info-Crime a pour but de rendre notre milieu de vie plus sécuritaire, un milieu où les droits de chacun sont respectés.

Comment signaler un crime

Toute l'efficacité du système est basée sur l'utilisation de ce numéro de téléphone, soit le 1 800 711 1800. Votre appel servira à signaler un crime, c'est-à-dire de rapporter à une personne responsable d'Info-Crime, l'existence d'une activité illégale dont vous êtes témoin. Plusieurs types de crime peuvent être signalés. Par exemple, le vol de voiture, la fraude, l'intimidation ou encore toutes les activités entourant la production de marijuana (dans les champs et les boisés) ou le trafic des stupéfiants. Votre signalement se fait de manière ANONYME et CONFIDENTIELLE. Nous vous l'assurons!

Les plantations de cannabis

Cette année encore, bien que nous ayons noté une nette amélioration, le crime organisé utilise les terres fertiles de la MRC des Maskoutains et d'Acton pour y installer des plantations illégales de cannabis. Les agriculteurs sont victimes d'intimidation, voire même de me-

naces de sévices corporels. Le même traitement est infligé à tous ceux et celles qui pourraient mettre en péril les récoltes et, par le fait même, les profits liés à cette production. On doit refuser cette intimidation et cette atteinte à nos droits et libertés.

Si vous avez des informations, n'hésitez pas à les transmettre à Info-Crime. Le numéro (sans frais) est le 1 800 711 1800.

Ensemble, disons non au crime et à l'intimidation. Ensemble, nous pouvons faire quelque chose!

Les membres du conseil d'administration

Coprésident : Yvan Loubier, député de la circonscription de Saint-Hyacinthe—Bagot

Coprésidente : Huguette Beaulac St-Pierre, mairesse de Sainte-Christine

Vice-président : Sylvain Michon, agriculteur et Vice-président de l'UPA de Saint-Hyacinthe

Membre : Jacques Poirier, directeur de la Maison de la famille des maskoutains

Membre : Claude Denis, Sûreté du Québec, personne ressource auprès des corps policiers.

Membre : Josianne Labbé, Maison des jeunes Acton Vale

Membre : Gaétan Chevanelle, directeur Radio-Acton

Membre : Richard Gauthier, préfet de la MRC d'Acton

VOUS PLANIFIEZ DES VACANCES?

Festival de fruits de mer

AU RESTAURANT L'ALBATROS

DU CLUB DE GOLF LA PROVIDENCE DU 22 JUIN AU 17 JUILLET 2005



15 et 16 juillet 2005

Duo VOIX et PIANO
Manon Brasseur
et François Masse

Table d'hôte à partir de 14,95\$ seulement

Homard
Crevettes
Pétoncles
Moules
Langoustines
Cuisses de grenouilles
Coquilles St-Jacques
ET PLUS...

Le Resto de l'été! Ambiance, musique aux accents jazz, vue sur le vert de pratique et le coucher de soleil...

4\$ DE RABAIS
À L'ACHAT DE
2 TABLES D'HÔTE
AU RESTAURANT L'ALBATROS
Durant le Festival de fruits de mer
du 22 juin au 17 juillet 2005

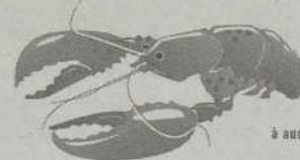

1 seul coupon par personne
ne peut être jumelé à aucune autre promotion



Pour réservation (450) 773-1234, poste 5

HEURES D'OUVERTURE : MERCREDI AU VENDREDI 11h à 14h / 17h à 22h
SAMEDI 17h à 22h • DIMANCHE 10h à 14h / 17h à 21h

5055, Saint-Pierre Ouest, C.P. 15, Saint-Hyacinthe (Qc) J2S 7B2 • www.golflaprovidence.com

Samedi 25 juin 2005 - Le Clairon Régional - 21

Méritas 1^{re} secondaire

EFFORT SOUTENU



M. Pierre Duclos, directeur général, remet au nom du conseil d'administration une bourse de 100 \$ à Catherine Breton et Michael Shink Milette (absent sur la photo)

OUVERTURE AUX AUTRES



S. Réjeanne Authier remet au nom de la Fondation de l'ÉSSJ une bourse de 100 \$ à Rosalie Lambert

IMPLICATION COMMUNAUTAIRE



S. Pauline Vertefeuille remet au nom des Sœurs de St-Joseph une bourse de 25 \$ à Valérie Payeur, Marie-Pier Dion, Jacinthe Côté, Roxanne Nadeau Poitras

ÉLÈVES DE



Une bourse de 20 \$ à chacun de M. Michel Lussier, directeur aux élèves, Mme Lussier, enseignante de français, et Émylie Cossette, Française enseignante

Méritas 2^e secondaire

EFFORT SOUTENU



M. Pierre Duclos, directeur général, remet au nom du conseil d'administration une bourse de 100 \$ à Louis-Philippe Blanchet et Marilyn Leblanc

OUVERTURE AUX AUTRES

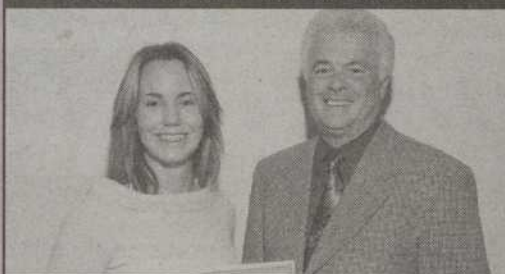

M. Pierre Lussier remet au nom de la Fondation de l'ÉSSJ une bourse de 100 \$ à Natacha Beauregard

IMPLICATION COMMUNAUTAIRE



S. Monique Lamontagne remet au nom des Sœurs de St-Joseph une bourse de 100 \$ à Jules Chicoine Wilson

ÉLÈVES DE



Une bourse de 20 \$ à chacun de M. Serge Duchesne, directeur aux élèves, Mme Duchesne, enseignante de français, et Natacha Beauregard, enseignante

Méritas 3^e secondaire

EFFORT SOUTENU



Mme Louise Guertin remet au nom du conseil d'administration une bourse de 100 \$ à Jonathan Loïselle et Vanessa Seyer

OUVERTURE AUX AUTRES



Mme Marèle Joyal remet au nom de la Fondation de l'ÉSSJ une bourse de 100 \$ à Jennifer Desjardins

IMPLICATION COMMUNAUTAIRE



S. Claudette Robert remet au nom des Sœurs de St-Joseph une bourse de 100 \$ à Cynthia Lefebvre

ÉLÈVES DE



Une bourse de 20 \$ à chacun de Mme Simone Leblanc, enseignante de français, et Joannie Morissette, M. Leblanc, des services aux élèves, et Breton, enseignante

Méritas 4^e secondaire

EFFORT SOUTENU



M. André Dufault remet au nom du conseil d'administration une bourse de 100 \$ à François Leduc et Jade Mathieu

OUVERTURE AUX AUTRES



S. Réjeanne Authier remet au nom de la Fondation de l'ÉSSJ une bourse de 100 \$ à Bruno Provost

IMPLICATION COMMUNAUTAIRE



S. Francine Lussier remet au nom des Sœurs de St-Joseph une bourse de 50 \$ à Julie Auger et Alexandre Plante

ÉLÈVES DE



Une bourse de 20 \$ à chacun de Mme Simone Leblanc, enseignante de français, M. Jeannot, directeur des services, et M. Pierre Duclos, directeur

Les Amis du Crépuscule

Le 24 mai dernier ma mère quittait ce monde. Mon père et moi étions près d'elle. Je lui tenais la main en ses derniers instants, regardant son souffle lentement s'éteindre. Ultimement elle bougea doucement les lèvres, puis ce fut tout. C'est alors qu'une chaleur subite m'envahit. Cela dura l'instant d'une caresse. J'eus l'impression que son esprit m'avait effleuré dans un dernier au revoir. Je sus alors indéniablement qu'elle était partie. La vie qui avait animé ce corps durant 80 ans s'en était allée. Ne restait qu'une écorce vide. Et pourtant, à peine quelques instants auparavant ce corps de femme mourante était encore plein de vie...

Deux jours avant son grand départ je l'avais veillée. Elle ne réagissait alors que très peu. Je m'étais penché près de son oreille et l'avais remerciée de m'avoir tant aimé. Je lui dis également qu'elle avait été une très bonne maman et que je lui devais en grande partie l'équilibre qui est mien aujourd'hui. J'ose croire qu'elle m'a entendu et que mes paroles ont su la reconforter.

Elle me disait souvent qu'elle avait hâte de voir Dieu. Je me rappelle qu'un jour je lui avais répondu que probablement elle ne le verrait jamais puisqu'elle prendrait conscience à sa mort qu'elle était ce Dieu, que son regard depuis toujours était le regard même de l'Éter-

Les points de vue

nel. Elle n'apprécia guère mes propos, c'est pourquoi je ne revins jamais là-dessus. Je tenais à la respecter. De plus, qu'en savais-je? Rien. Trois fois rien. Rationnellement j'entends. Ce n'était juste qu'une intuition...

Chacun en ce monde, de son point de vue, perçoit la vie à sa façon. C'est un peu comme si l'humanité habitait, imaginons la chose, une tour de 100 étages. Il y aurait celui qui de son 100e nord dirait : « Je vois ceci. » Il y aurait celle qui de son 67e sud dirait : « Je vois cela. » Et il y aurait tous les autres en passant par le dernier qui de son sous-

sol verrait le monde à sa manière. Laquelle de ces perceptions serait juste? Chacune et toutes à la fois. Chacun de ces regards serait juste, juste une partie du grand regard.

Et pour être juste, ce regard, ou cette conscience, doit se dépouiller de tout ce qui l'embrouille. Le regard juste est libre de tout jugement, de tout désir, de toute peur et n'a aucun besoin de nommer. Il voit et se réjouit en silence. Le regard pur voit toute chose comme si c'était la première fois. Il ne traîne aucun passé. Il ne sait rien du futur. Il se déploie dans un infini présent.

Peut-être ma mère as-tu vu Dieu comme tu le souhaitais. Peut-être as-tu pris conscience que tu étais cette immensité d'amour. Et peut-être que nos deux visions se sont fondues en une seule encore plus merveilleuse que ce que nous aurions pu tous deux imaginer.

Je ne sais ce que tu vis présentement, mais je t'espère heureuse. Que l'amour de ce monde t'emporte chère Solange. Sois comblée.

Normand Gagnon
Les Amis du Crépuscule, 252-2737

Tournoi de pêche de Claude Auger

Claude Auger présentera son 36e tournoi de pêche, les 9 et 10 juillet, sur les rivières Noire et Yamaska, à la hauteur de Saint-Césaire, Saint-Damase, Saint-Hyacinthe (porte des anciens mairies) et Saint-Pie (premier barrage).

Le samedi, les activités se dérouleront de 5 h à 21 h 30 et le dimanche, de 5 h à 14 h, peu importe la température. Les vers seront disponibles sur place. Sous le chapiteau, il y aura petit déjeuner, rafraîchissement et hot dogs.

Le concours du plus gros poisson sera de retour. Pour le doré, il faudra 16 pouces et pour le brochet, la perchaude, l'achigan et le musky au moins 36 pouces. Les bourses, de 50 \$ à 300 \$, seront tirées au hasard.

Plus de 18 000 \$ en prix de présence seront remis, dont 12 voyages dans les pourvoiries du Québec, incluant neuf voyages de pêche et trois de chasse. Le grand prix sera une chaloupe Princecraft de 14 pieds, modèle fisherman, d'une valeur de 2 600 \$.

Il y aura ensemencement de 2 000 dorés le dimanche à 15 h, au quai de Saint-Damase.

Le prix du billet pour le tournoi de pêche est de 17 \$ par personne. Informations au (450) 777-3389.

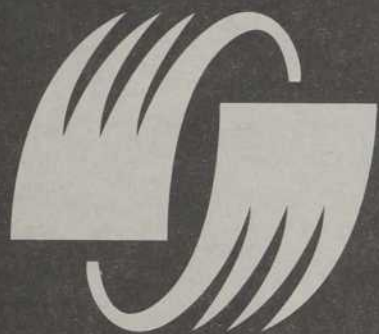

UNIPNEU

MÉCANIQUE



MÉCANIQUE

Nous sommes **spécialisés en mécanique générale** pour véhicules automobiles et camionnettes.

Nos services mécaniques pour automobiles, camionnettes et VUS sont:

- La **réparation** et le **remplacement** des pièces de mécanique
- **L'entretien général**
- **La mise au point**
- Les **vidanges d'huile** avec huiles appropriées pour votre véhicule



LES PNEUS

Robert Bernard

3350, boul. Laurier O, St-Hyacinthe
(450) 773-1313

www.robertbernard.com

LOISIRS

LOISIRS SAINT-SACREMENT/ SACRÉ-COEUR

Fête de quartier

Les citoyens du quartier Saint-Sacrement sont invités au parc Saint-Sacrement le mercredi 29 juin. Ce rassemblement populaire est l'occasion de passer un bon moment avec les gens de votre voisinage.

L'animation débute vers 13 h et la fête prend son envol avec le souper communautaire servi entre 17 h et 18 h 30. Au menu : cantine sur place ou repas de porc braisé (méchoui) au prix modique de 8 \$, de la pizza à la pointe est aussi

offerte. Au programme : animation avec jeux d'adresse et structures gonflables, baignade animée, spectacle et maquillage, le tout gratuit pour tous. Pas de souper à préparer le 29, on se donne rendez-vous au parc Saint-Sacrement!

Pour plus d'information composez le 773-1824.

On fête les 25 ans des Beaux Mardis !

Ne manquez pas le premier rendez-vous de la saison, le mardi 28 juin, au parc Casimir-Dessaulles.

Tradition exige, c'est la Société Philharmonique de Saint-Hyacinthe et les

Variétés Canadiennes qui amorceront la saison 2005.

À 19 h 30, la quarantaine de musiciens bénévoles de la Société Philharmonique vous invite à revivre de beaux souvenirs, soit par de la musique classique, la musique de film, la musique populaire ou les thèmes de comédies musicales : En deuxième partie, à 20 h 30, place au chant choral avec Les Variétés canadiennes qui fêtent leur 60e anniversaire cette année. Les 34 artistes, âgés de 18 à 71 ans, promettent de vous en mettre plein les oreilles : Gospel, jazz, chansons de comédies musicales et de films. Soyez présents pour cette soirée dédiée aux ensembles locaux !

Carnet de l'âge d'or

Bourg-Joli

Danse le samedi 25 juin, à 20 h, au sous-sol de l'église Sacré-Coeur avec l'orchestre Ambiance.

L'Ange-Gardien

Le Club Le Bel Âge organise des soirées de danse tous les jeudis, de 19 h 30 à 23 h, jusqu'au 25 août inclusivement, au Camping Mon Repos situé au 430, rang St-Georges à L'Ange-Gardien. La musique sera assurée par René Boudreau. Pour informations : (450) 293-4902 ou au (450) 293-6318.

Rougemont

Danse le samedi 25 juin, à 20 h, à la Société d'agriculture avec l'orchestre Les Maréances.

Voyage « Le Labrador et la Côte-Nord », visites au programme : Baie Comeau, Sept-Îles, Havre-St-Pierre, Archipel-de-Mingan, Barrage Manic 5, du 9 au 15 août. Pour information ou réservation : Jacqueline au 469-3029 ou Gilberte au 460-4680.

Roxton Pond

Danse le vendredi 1er juillet, à 20 h, au centre communautaire avec l'orchestre Les Mélodiques.

Saint-Césaire

Danse le samedi 9 juillet, à 20 h, au centre communautaire avec l'orchestre Les Copains.

Le club organise les voyages suivants : Saguenay pour voir ou revoir La Fabuleuse Histoire d'un Royaume (6, 7, 8 juillet); les Îles de la Madeleine (19 au 25 août); un Noël dans la Beauce (21, 22 et 23 octobre) et les sorties Festival Country à Saint-Robert (13 août) et à Inverness (le 3 septembre). Pour informations ou réservations : Éveline au (450) 372-7571.

Saint-Dominique

Souper des anniversaires et pour souligner la fête des Mères et des Pères, le mardi 28 juin, à 18 h, au sous-sol de l'église.

Sainte-Madeleine

La saison du bingo et de la pétanque-atout est maintenant terminée, mais il y a de la pétanque au terrain de jeux, les mardis et jeudis de 13 h à 19 h, chaque semaine.

Le 29 juin, voyage au Casino de Montréal. Départ à midi, retour vers 19 h. Le 6 août, sortie au Théâtre de Drummondville pour voir la pièce « Le vrai bordel » avec Gilles Latulippe et Roger Giguère. Départ à 18 h 30. Places limitées, réservez tôt. Pour informations et réservations : Robert Bernard, président, au 795-3993.

Le 13 août, pique-nique au terrain de jeux avec pétanque et bingo.

Saint-Thomas-d'Aquin

Activités à venir : les 5-6-7 juillet, Suroit Haut St-Laurent U.S.A.; les 24-25-26 juillet, Le Cabanon à St-Zénon. Infos : 796-3165.

Bloc Aféas

Cathédrale

Activités à venir : souper-théâtre à Cowansville le 9 juillet; Terrebonne, visites et souper-théâtre le 6 août; St-Paulin, couleur d'automne le 23 septembre. Infos : 773-1200 ou 774-5452.

COURTEMANCHE

ET FRÈRE

le nom qui fait sa marque !

AVID TRZ

L'ultime radial

quatre-saisons

Ce tout nouveau radial quatre-saisons à indice de vitesse T offre des performances supérieures aussi bien dans des chaleurs torrides que sur des routes de montagnes pluvieuses ou des chemins glacials et enneigés. Il se caractérise par sa semelle asymétrique qui optimise le comportement routier des surfaces sèches, mouillées ou enneigées.

Le nouveau radial au comportement
supérieur en toute saison !



YOKOHAMA
LES SUPERFORMANTS®



GRATUIT

À l'achat de 4 pneus YOKOHAMA,
obtenez gratuitement une bouteille
de nettoyant pour pneus et roues
EAGLE ONE.

Du 18 avril au 25 juin 2005*
*Jusqu'à épuisement des stocks



www.robertbernard.com



Courtemanche ET FRÈRE

875, RUE DESSAULLES (450) **773-4855**
ST-HYACINTHE

HABITATION

Donnez de l'éclat à un coin terne

Une table et deux chaises en fer forgé sur un pavé entrecoupé de pelouse, une nappe fleurie aux couleurs lumineuses, une affiche reprenant une publicité des années 1950 accrochée au mur de la maison, et voilà les éléments de base

d'un petit coin jardin des plus mignons. Ajoutez-y des fleurs en pots, des plantes vertes et un vase de fleurs fraîchement coupées. Dans un petit espace, choisissez des plantes aux couleurs vives et contrastantes, de tailles variées et aux

feuillages divers. Quelques plantes suspendues compléteront parfaitement cet aménagement.

Les escaliers arrière sont rarement pris en considération lors de la composition d'un aménagement paysager. Servez-vous de l'escalier comme élément décoratif de base en installant des paniers fleuris à toutes les cinq marches environ (vers l'extérieur, bien entendu). Si les marches sont faites de bois, amusez-vous à les peindre de couleurs différentes. Faites courir des lierres le long des rampes, en vous assurant de toujours garder la main courante et les marches libres.

Pour apporter un éclat temporaire ou si vous aimez changer souvent l'aspect de votre coin privé, des contenants de fleurs peuvent être stratégiquement placés. Là encore, vous jouez avec les formes et les couleurs. Toutefois, vous devrez apporter plus de soins aux plantes en pots qu'à celles qui poussent en pleine terre.

Souvenez-vous que les plus petits détails font souvent une bonne différence dans l'aménagement d'un coin terne. N'hésitez pas à ajouter des lanternes, un petit banc de bois ou une tonnelle miniature qui ajouteront beaucoup de charme et de luminosité à votre petit coin qui ne sera plus terne du tout!



Sans donner dans le baroque, amusez-vous à donner de l'éclat à votre terrasse en jouant avec les couleurs, les formes et les textures.

1045446
GROUPE **MESSIER INC.**
membre S.I.A.

778-2111

COURTIER IMMOBILIER AGRÉÉ



Paul Messier Francine Messier Lucien Beauvrière
www.groupemessier.ca

Notre grande expérience et nos compétences à votre service.

CHALEUREUSE PRIX TRÈS RÉDUIT



GM4699 - La Présentation : Cottage au charme d'époque, à 5 minutes de l'autoroute 20, grande maison tout en brique, inondée de soleil et décorée avec goût, offrant 4 chambres, belles boiseries, armoires de chêne, bain sur pattes, planchers de bois vernis, bien rénovée. Elle saura combler toute votre famille. Inf. : Francine Messier

SAINT-THOMAS-D'AQUIN



GM4703 De toute beauté. Plus de 8 pièces, planchers de bois franc et céramique, 3 chambres à l'étage, grand vivier au-dessus du garage, sous-sol fini, très belles armoires de cuisine, très grand terrain. Secteur très recherché, construction neuve de qualité. Crédit de taxe pour 3 ans. Venez visiter. Inf. : Francine Messier

IMPECCABLE



GM4721 Belle grande maison tout brique. Très chaleureuse, décoration de bon goût, très beaux planchers de chêne, 3 chambres, grande salle de bain avec bain tourbillon, cuisine très fonctionnelle avec de belles armoires de chêne. Grand garage chauffé, grand patio à piliers avec gazebo. Thermopompe avec climatisation. Inf. : Francine Messier

BOIS-JOLI 230 \$/semaine



GM4704 Avec 5 % de comptant vous auriez un paiement hypothécaire de 230 \$ par semaine pour une très belle maison neuve, const. de qualité, 3 chambres à l'étage, très grande salle de bain avec bain podium et douche néo-angle, très belles armoires de cuisine. Voisin d'un parc, à 2 min. de l'autoroute 20. Crédit de taxe pour 3 ans. Inf. : Francine Messier

614 \$/MOIS



GM4723 POURQUOI PAYER UN LOYER quand pour un paiement hypothécaire d'environ 614 \$/mois, vous pourriez avoir ce très beau jumelé de 7 pièces avec sous-sol fini, planchers de bois franc, const. 2004, voisin de l'école et libre pour juillet. Venez visiter! Inf. Francine Messier

BORD DE LA RIVIÈRE



GM4710 - À 2 minutes de l'autoroute 20 : belle grande maison chaleureuse, décorée avec goût, boiseries magnifiques, foyers, garage, 4 chambres, 2 salles de bain, ma pièce préférée : la verrière magnifique. Grand terrain aménagé avec spa, plan d'eau, terrasse avec pergola. Inf. : Francine Messier

GRANDE VENTE ETE 2005 - GRANDE VENTE ETE 2005

VENTE de PEINTURE

LE CENTRE de la COULEUR

du 2 mai au 11 septembre 2005

Spécial peinture
1 seul prix **27,98\$**
Rég. 32,98 \$

Peinture acrylique
latex fini perle série 957-600 et
fini velours série 957-350

Nous reproduisons toutes les couleurs
de la compétition



Vos spécialistes: Pierre, Jean-Simon, Claude, Guy

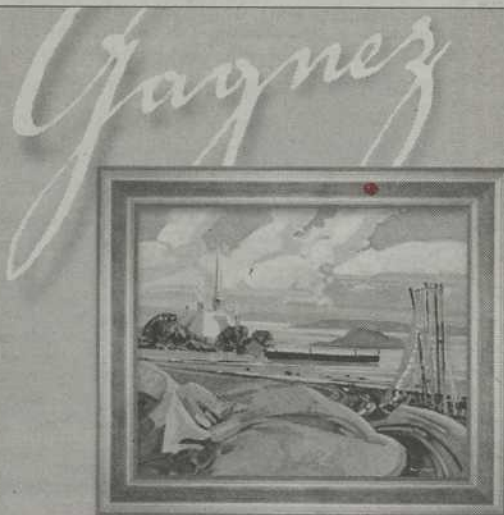

Participez au tirage et courez la chance de gagner une toile de Paul « Tex » Lecor

Une valeur de 3 000 \$
Détails en magasin



Teinture opaque extérieur 100 % acrylique.
Teinture opaque alkyde extérieur Pour patios. Hydrofuge.
Teinture semi-transparente alkyde intérieur et extérieur
Antirouille Intérieur et extérieur Fortifié au polyuréthane. Combat la rouille durant 3 ans. Garantit.

32,95\$ Jusqu'à 14' de rabais /3,78 L. 36,95\$ Jusqu'à 14' de rabais /3,78 L. 32,95\$ 6' de rabais /3,78 L. 31,95\$ 4,80\$ de rabais /3,78 L. Série 5000 Couleurs primaires.

PARA
PEINTURES.
PARA.COM

845, rue des Cascades Ouest, Saint-Hyacinthe (Québec), J2S 3G3
ouvert le dimanche de 10h à 16h (450) 773-1912 www.centredelacouleur.ca

VOS EXPERTS EN PEINTURE

VOS EXPERTS EN PEINTURE



RE/MAX[®] IMPACT inc.

Courtier immobilière agréée

2603 Ste-Anne, St-Hyacinthe

771-7707



Mark-André Hilt



Daniel Gagnon



Daniel Guertin



André Daviau



Maurice Simoneau



Daniel Bousquet



Michel Marois



Maryse Morin



Mélissa Guertin



Guy Cardinal



Nancy Duval



Bruno Parenteau



Viviane Morin



Jim Meunier



Sylvie Belley



Joël Morin



Stéphane Arès
Re/max Impact SA



Véronique Poulin



Grégoire Letarte



Pierre-Luc Mandeville



Dominique Gévy



Leslie Ruckstuhl



Alain Trécherel



Yves Gonthier



Benoît Blais



Martine Lafrance



Johanne Darsigny



Michèle Lafrance

BOURG-JOLI



RE6624 - Situé dans un impasse dans le secteur Bourg Joli, const 1998, 3 chambres (poss de 4), plancher de bois franc et céramique, cuisine avec armoires de chêne, 2 salles de bain... À voir absolument !
Inf : Joël Morin 771-7707

CONSTRUCTION 2003



RE6625 - Grand cottage 3 chambres, très spacieux, sur terrain semi-boisé de 3 474,6 mc avec logis adjacent de 4 1/2. Une visite vaut mille mots!
Info : Benoît Blais 771-7707

PORTES OUVERTES

Dimanche 26 juin de 14 h à 16 h
665 Duquesne, St-Hyacinthe



RE6647 - Possibilité d'occupation rapide. Beau grand terrain. A voir absolument !! Secteur Douville
Votre hôte : Martine Lafrance 771-7707

STE-ROSALIE



RE6666 - Maison tout en pierre sur immense terrain, piscine, sous-sol fini, 5 chambres, garage. À 4 minutes de la ville.
Info : Daniel Gagnon 771-7707

SUPERBE A SEULEMENT 129,000 \$



RE6542 - Très grand bungalow de 4 chambres, beaucoup de rangement, poêle à l'huile, garage, piscine, beau terrain de 12,500 PC et +++.
Info : Mélissa Guertin 771-7707

Environ 415 \$/mois



RE6586 - Joli cottage de 3 chambres à coucher, fenêtres neuves à l'étage, armoires mélamine, garage détaché 23x23, terrain intime, situé près de tous les services. Rare à ce prix!
Plus d'infos : Dominique Gévy ou Johanne Darsigny (450) 771-7707

\$ 139 900 POUR SORTIR DE L'ORDINAIRE !



RE6563 - Architecture hors du commun située à St-Liboire ! Avec terrain intime et arbres matures. Renseignez vous !
Info : Maryse Morin 771-7707

FERMETTE ST-DOMINIQUE



RE6313 - Cottage de 31 x 26, plancher de bois dans le salon, salle de bain rénovée, sous-sol 8' béton, 60 arpents de terre cultivée. Bâtiment pour animaux 36 x 155 avec silo à grains. Différentes productions animales possible. Le charme à la campagne paysager. Appelez-moi, je suis là pour vous renseigner
Alain Trécherel 771-7707

FAUT VENDRE A ACTON VALE



RE6433 - Belle maison 2cc. Piscine creusée et possibilité de bi-génération ou de local commercial. Vendeur très motivé.
Sylvie Belley 771-7707

NOUVEAU NOUVEAU



RE6667 - Magnifique terrain vacant situé en zone agricole, dont la superficie est de 50,563 pc borné par un ruisseau sur la rue des Érables à Ste-Rosalie
Info : Leslie Ruckstuhl 771-7707

\$\$\$ PRIX REVISÉ \$\$\$

RE6373 - Résidence personnes âgées, Jouit d'une très bonne réputation. Clientèle stable revenu vous permettant de prendre une pré-retraite. Très bien entretenue, céramique partout, plusieurs rénovations déjà effectuées.
Sylvie Belley 771-7707

NOUVEAU



RE6663 - Petit coin de paradis à la campagne Bungalow impeccable, magnifique terrain intime, 3 chambres, grandes pièces, s/sol fini, garage de 24 x 12, à deux pas de l'autoroute 20.
Pour visiter : Nancy Duval 771-7707

FERMETTE



RE6336 - Plaisir d'équitation accessible !! Maison québécoise pièce sur pièce de 25.5 x 23.5. Garage détaché 40 x 20. Étable 21 x 60 avec grenier. Remise à machinerie 40 x 42. Terrain de 185 x 305 ir, situé en campagne à St-Dominique à \$ 75 000.
Info : Alain Trécherel 771-7707

VISITE VIRTUELLE 5 CHAMBRES



RE6522 - Cottage tout brique avec garage 20x24, 5 chambres, beaucoup de rénovations : fenêtres à l'étage neuves, salle de bain, système de chauffage... Possibilité commerce à la maison. Une visite vous convaincra.
Plus d'info : Dominique Gévy (450) 771-7707



RE 6509 - Vous désirez faire l'achat d'un immeuble à revenus, sans avoir à vous casser la tête? Et bien le voici! Bel immeuble en bonne condition, mêmes locataires depuis plusieurs années, logements très propres.
Pour infos : Nancy Duval 771-7707

LIBRE IMMEDIATEMENT PRIX RÉDUIT À 89 000\$



RE6616 - Secteur St-Thomas d'Aquin, maison modulaire sur muret de béton, 3 chambres, poêle à bois. À voir!!!
Inf. : André Daviau 771-7707

La Providence



RE6609 - Superbe bungalow tout brique, 3 chambres, plancher marqueterie, armoires chêne, foyer, piscine. Venez visiter (visite virtuelle).
Info : Grégoire Letarte 771-7707
www.gregoireletarte.com

\$ EN BAS DE L'ÉVALUATION



RE6203 - Au bord de la rivière Noire, maison spacieuse et chaleureuse, 3 étages de confort, pour ceux qui aiment la tranquillité. Bi-génération à St-Pie
Info : Guy Cardinal 771-7707

SUPERBE COTTAGE + 4 1/2 DE QUALITÉ



RE6635 - A 2 minutes de l'autoroute 20, spacieux cottage 8 pièces fini pierre et déclin, généreuse fenestration, piscine creusée, garage 27 x 44. Luxueux 4 1/2 libre à l'acheteur pour louer parents ou pour louer. Endroit paisible et isolé.
Info : Mark-André Hilt 771-7707

NOUVEAU PRIX



RE6334 - Domaine privé bord de la rivière Noire, 31/2 s/s. Possibilités de loft au 2e. bon revenu immense potentiel, terrain 100.000 pieds carrés. À St-Pie, garage, atelier, véranda.
Info Guy Cardinal 771-7707

** URGENT, IL FAUT VENDRE **



RE6596 - Grand bungalow de 4 chambres, beaucoup d'espace, à seulement 10 minutes de la ville. À VOIR!!!
Info : Mélissa Guertin et Sylvie Belley 771-7707

PAS DE VOISIN, NOUVEAU PRIX \$215.000



RE6514 - A St-Pie, piscine creusée, grand garage. De l'espace pour tout le monde, borné par un boisé, secteur très calme, site enchanteur, c'est la dernière maison que vous visiterez, coup de cœur assuré !! FAITES VITE
Info : Guy Cardinal 771-7707

Des grimpantes rafraîchissantes!

Les plantes grimpantes ne sont pas seulement esthétiques : elles sont très rafraîchissantes, surtout lorsqu'elles s'allongent sur un mur de briques qui pointe vers le sud! Bien que ce soit un avantage l'hiver, les briques ont le désavantage d'accumuler la chaleur du soleil les jours d'été. Si votre maison est mal isolée, ce sera pire.

Bonne nouvelle : pas besoin de défoncer les murs pour ajouter de la laine minérale, vous n'avez qu'à laisser courir du lierre ou de la vigne sur les façades concernées. En été, vous réduirez de 50 à 70 % vos besoins en climati-

sation et, oh! bonheur! de 25 % vos besoins en chauffage l'hiver venu. Selon Environnement Canada, 16 cm de verdure améliorent les qualités isolantes d'un mur d'environ 30 %. Est-il nécessaire de préciser que l'ensemble de l'écosystème profite des effets bénéfiques? C'est que les plantes filtrent les polluants gazeux et arrêtent les poussières, donnant ainsi un air de meilleure qualité.

En ville, la température est en moyenne cinq degrés plus élevée qu'en campagne. Les plantes grimpantes sur les murs réduisent cet effet de moitié en laissant s'évaporer

une partie de l'eau qu'elles contiennent. Pour ce faire, elles ont besoin de beaucoup de chaleur. Connu sous le nom d'évapotranspiration, ce phénomène permet aux plantes de résister au chaud soleil d'été et de rafraîchir notre environnement.

Pour obtenir le même effet sur un mur extérieur de cèdre, vous pouvez installer des treillis de bois sur lesquels les plantes grimpantes s'attacheront. Lorsque viendra le temps de teindre ou peindre le cèdre, vous n'aurez qu'à détacher les treillis sans endommager le mur ni les plantes grimpantes.



En laissant courir des plantes grimpantes sur les murs de votre résidence, vous réduirez les frais reliés à la climatisation tout en contribuant à la qualité de l'air.



Laurianne Cusson
agent immobilier affilié
lcusson@sutton.com



SUTTON DE L'ESTRIE-CENTRE
COURTIER IMMOBILIER AGRÉÉ



Colette Cusson
agent immobilier affilié
ccusson@sutton.com

Rés.: (450) 546-7967 (819) 477-2333
Cell.: (450) 888-0104

Rés.: (450) 546-0788
Cell.: (450) 278-1819

IDEAL POUR AMATEURS DE CHASSE



582, chemin Mouton à Béthanie dans un rang tranquille, dans un boisé, bungalow tout refait à neuf en 2000, pl. céramique et flottant, combustion, tranquillité assurée.

À LA CAMPAGNE



Pour cette belle propriété, impeccable, rare comme celle-ci, 1 km du village, 389, route 116, Durham Sud, 2 c.c., agrandissement arrière d'une belle pièce, sous-sol 8 pi. béton, combustion, thermopompe, garage, cabanon, belle cour d'asphalte, terrain aménager de 51,118 pi., puits, fosse, c. épuration conforme.

À LOUER
3 1/2 - 4 1/2

VUE SUPERBE
SURPLOMBANT
LA RIVIERE ET LE CENTRE-VILLE

ASCENSEUR
STATIONNEMENT INTÉRIEUR
PLANCHERS BOIS et CÉRAMIQUE
GRAND BALCON 75 P. CAR.
LOGEMENTS LUXUEUX
TRÈS GRANDE FENESTRATION
SALLE COMMUNAUTAIRE
INSONORISATION SUPÉRIEURE
GÉNÉRATRICE (Éclairage en cas de panne)
SECURITAIRE (Caméra de l'entrée relié à votre téléviseur)



1900, St-Pierre Ouest (La Providence)

POUR INFORMATION 450-771-8797



RE/MAX® IMPACT INC.

Courtier immobilier agréé 2603, Ste-Anne, St-Hyacinthe

Quand vous êtes client RE/MAX Impact, vous en avez plus:

- courtier hypothécaire sur place
- visite virtuelle • transfert

771-7707



NOUVEAU FERMETTE



RE6675 - Superbe cottage vinyle, 3 cac, boiserie, beaucoup de rénovations, écurie, garage 24x30', terrain 92,622 pc et beaucoup encore. À voir absolument
Info : Grégoire Letarte 771-7707
www.gregoireletarte.com

NOUVEAU POUR DÉMÉNAGER



RE6639 - Maison mobile « Drummond Mobile » 2004, 4 1/2 pces. Très belle construction. Informez-vous, elle est pour vous!
Info : Benoit Blais & Véronique Poulin 771-7707

ACTON VALE



RE6562 - Bungalow ou chalet 4 saisons, 2 chambres, terrain de plus de 20 000 pc.
Inf : Joël Morin 771-7707

BORD DE LA RIVIÈRE



RE6641 - Grande maison canadienne avec 4 chambres, foyer en pierre, garage double sur très grand terrain
Info : Daniel Gagnon 771-7707

Triplex Bourg-Joli



RE6517 - 3 logis en blocs stylisés, 2 x 3 1/2 dont 1 libre à l'acheteur et 1 x 5 1/2. Toit refait, immeuble et garage. Dans un secteur de choix. Pour investisseur avisé.
Info : Grégoire Letarte 771-7707
www.gregoireletarte.com

Première Classe



RE6670 - À St-Liboire, je vous le garantis! Avec ses 4 chambres sur le même étage, sous-sol fini, thermopompe, terrain de 10 000 PC. Vous relevez le défi??
Inf : Maryse Morin 771-7707

MAISON MOBILE A DÉMÉNAGER



RE-6655 Situé à St-Théodore d'Acton, maison mobile deux chambres à coucher. Libre rapidement. Pour une visite ou pour informations.
Martine Lafrance 771-7707

Prix réduit



RE6650 - Grande propriété toute en pierre des champs, très ensoleillée, 4 chambres, garage attaché + garage détaché de 16x20, remise, piscine creusée, terrain de 30 000 pc, situé à 2 minutes de l'autoroute 20. À voir absolument!
Plus d'infos : Dominique Gévy (450) 771-7707

Terrain boisé



RE6591 - Vous aimez la tranquillité et la nature, près de 48,000 p.c. vous attendent. Situé sur la route 116 à Acton Vale.
Martine Lafrance au 771-7707

NOUVEAU BUNGALOW



RE6665 - Grand bungalow 43'x32', bois franc, piscine, 3 chambres, garage avec lift, pit, grand entrepôt, 6490 mc, près de l'autoroute 20, beaucoup de possibilité.
Info : Grégoire Letarte 771-7707 (visite virtuelle)
www.gregoireletarte.com

TERRE À BOIS



RE-6633 Terre à bois de 84 arpents à St-Germain de Grantham, 1 heure de Montréal et 30 minutes de St-Hyacinthe, à moins d'un km de l'autoroute 20, accès facile.
Info : Grégoire Letarte 771-7707 www.gregoireletarte.com

TRIPLEX

RE6582 - À St-Pie, triplex avec bons revenus. Très bien situé, secteur tranquille, bail de deux ans, très bon investissement.
Info Guy Cardinal 771-7707

RÉSIDENCE COMMERCIALE



RE6234 - À St-Hélène, magnifique résidence avec de multiples possibilités, bureau professionnel, multi-génération, et ++, site stratégique. Qualité supérieure.
Info Guy Cardinal 771-7707

BAR LAITIER

RE6464 - Propriété multi-fonctionnelle avec un logis 6 1/2 pces libre à l'acheteur + revenu provenant d'un local loué avec bail (2009) + commerce opérant pour saison estivale (6 mois) avec équipement servant à son exploitation! Il n'en tient qu'à vous de saisir cette opportunité!
Info : Benoit Blais 771-7707

Conçu par les grands... sécuritaire pour les tout-petits!

Dans le but de créer une aire de jeux et un potager pour les enfants, vous devrez tout d'abord sacrifier une parcelle de votre terrain. Mais pas n'importe laquelle. Choisissez un bout de terrain en retrait de la terrasse ou du coin repas réservé aux adultes, mais que vous pouvez garder à l'œil. L'espace pour les enfants peut être délimité grâce à un muret

sur lequel courront des rosiers grimpants.

Balançoires, carré de sable, jardinet et maisonnette sont conçus pour subir un usage intensif. Les balançoires doivent être libres de toutes branches et éloignées des fils électriques. Le carré de sable doit être muni d'un couvercle que l'on remet tous les soirs pour éviter

que des petites bêtes indésirables viennent y mettre leur nez.

Pour intéresser les enfants au jardinage, préparez les semences dans la maison tôt le printemps ou procurez-vous des jeunes pousses plutôt que des graines. Laissez la responsabilité du jardinet à l'enfant, même s'il écrase un peu les plants, qu'il arrose trop fort ou qu'il coupe une bonne tige. Quant au jardin

lui-même, il sera sécuritaire dans la mesure où aucun outil ne s'y trouvera sans la surveillance d'un adulte. Fourche, râteau, transplantoir, égoïne et sécateur peuvent être extrêmement dangereux dans les mains d'un enfant. Un seau d'eau peut être laissé sur place sans danger.

À défaut d'une véritable maisonnette pour enfant, transformez un coin de votre remise en un lieu sécuritaire et propre où les enfants pourront s'installer pour dessiner ou jouer au Monopoly pendant les jours de pluie.

Les enfants adorent les jardins. Offrez-leur un petit lopin juste pour eux et ils seront très heureux d'y cultiver carottes, concombres et tomates!



Unités de choix encore disponibles

85% VENDU

**Immeuble de la gare
CONDOS LOFTS**

- Stationnement intérieur
- Ascenseur
- Terrasse sur le toit
- Salle communautaire
- Planchers de bois franc
- Poutres d'origine
- Gicleurs et beaucoup plus

À proximité d'une multitude de services

Bourg-Joli

Inf. : **MICHEL LANOLX FRI**
Inf. : **PASCAL MILOTTE**

773-8880

Un agent qui va au-delà de vos espérances

ROYAL LEPAGE

Royal lepage Multi-Services
courtier immobilier agréé

SYLVAIN TELMOSSE
agent immobilier affilié

(450) 252-8888

Michel et Jean-Philippe Bouchard

L'équipe qui a du coeur aux ventes

michelbouchard@royallepage.ca sans frais 1-866-773-8424

jean-philippebouchard@royallepage.ca

Avis aux propriétaires!!!

Urgent besoin de propriétés dans les secteurs Saint-Thomas-d'Aquin et Douville \$\$\$

Si vous voulez un résultat rapide, contactez-moi, vous ne serez pas déçu!!!

AVIS AUX INVESTISSEURS!

TA4532 Profitez de cette occasion qui vous donne la chance d'avoir un triplex à très bas prix. Si tu es dans un secteur que tout le monde recherche, le centre-ville. **HÂTEZ-VOUS!!!!!!**

Inf. : Sylvain Telmosse 450-252-8888

PRIX RÉDUIT

VENDEUR MOTIVÉ.

TA4466 Bâtisse commerciale située sur un boulevard très achalandé. Réduction de prix incroyable, possibilité de revenus additionnels. Qui saura profiter de cette chance.

Inf. : Sylvain Telmosse 450-252-8888

Pour être vendu Il faut être vu

ROYAL LEPAGE MULTI-SERVICES
Courtier immobilier agréé
252-8888

MAISON DE CAMPAGNE - FERMETTE

TA4552 - Cottage tout rénové, impeccable avec garage et bâtiments à 3 minutes de l'autoroute 20. Possibilité d'y ajouter 110 arpents de terre.

TERRE À VENDRE

TA4553 - Bâtiments et 110 arpents de terre dont 35 en boisés et 75 en culture dont 15 en foin semé en 2004. Emplacement de choix à 3 minutes de l'autoroute 20. Possibilité d'y ajouter une superbe maison de campagne et garage

BOURG-JOLI

TA4496 - BUNGALOW 3 cac. À l'étage +1 au s-sol. Grande salle familiale 2 s de bains

AVIS AUX CONNAISSEURS!

TA4444 - Splendide cottage centenaire victorien en bois. Escalier, moulures et boiseries exceptionnels, grandes pièces, très éclairé, garage double, grand terrain, piscine creusée. FAUT VOIR!

INVESTISSEURS COMPLEXE HÔTELIER

TA4503 - COMPLEXE HÔTELIER DE 72 CONDOS DE 3 1/2 PIÈCES ET PENTHOUSES AVEC RESTAURANT, PISCINE, ETC..... À SOSUA EN RÉPUBLIQUE DOMINICAINE- 5 MINUTES DE L'AÉROPORT ..



NOUVEAU

CH0564 - Secteur Ste-Rosalie, résidence offrant bcp. Gr. terrain, pisc. creusée, 4 cac, 2 sdb et + encore.
 Inf. : Diane Cooper Bradette

JARDIN GRAND SÉMINAIRE

CH0499 - Cottage de prestige tout brique, 11 pces, 4 cac, 3 sdb, b/f partout, garage 3 autos, terrain 10 800 p.c. Unique à St-Hyacinthe!
 Inf. : Michel Lanoix

SECTEUR DYNAMIQUE

CH3632 - Imm. revenus, local comm. + 4 logis. Idéal proprio occupant. Bonne visibilité, une occasion!
 Inf. : Michel Lanoix

BORD DE L'EAU EN VILLE

CH0554 - Gr. propriété avec 5 cac et bcp de possibilités. Travailleur autonome, loyer pour gr-parents au s/sol. Informez-vous!
 Inf. : Pierrette Aubin 774-6931

PRÈS AUTOROUTE #20

CH5482 - Terrain industriel 300 x 575, à St-Thomas-d'Aquin.
 Inf. : Paul Dubreuil

OPPORTUNITÉ

CH20064 - Plain-pied 4 cac, immense s/fam, c/lente. Paysagement prof., 81 600 p.c. pisc. creusée, bâtiment garage 60x32.
 Inf. : Michel Lanoix

À LOUER

CH8354 - Local 1 215 p.c., voisin Métro Rive-deux, bcp d'achalandage, gr. stationnement.
 Inf. : Michel Lanoix

PRIX RÉDUIT

CH5500 - St-Eugène, rg Brodeur, 3 bâtisses industrielles avec bcp de possibilités, informez-vous!
 Inf. : Paul Dubreuil

JEUNE FAMILLE

CH6244 - Terrain prêt à bâtir 6 000 p.c. dans un super secteur à St-Pie, à côté d'un parc. Osez, faites une offre!
 Inf. : Sylvain Provencal

CH6258 - Terrain prêt à bâtir, secteur recherché, Bois-Joli. Plus de 5 000 p.c., près des écoles.
 Inf. : Sylvain Provencal

À LOUER

CH8361 - Local 2000 p.c. Immeuble prestigieux, artère gr. circulation, secteur nord.
 Inf. : Michel Lanoix

BUREAUX À LOUER

CH8366 - Environ 1 920 p.c. Grand Rang St-François, La Providence.
 Inf. : Michel Lanoix

À VENDRE OU À LOUER

CH5489 - St-Damase. Bâtisse 100x85, terrain 19.45 arp. Idéal s/récep, table champêtre, entrepôt, cab/sucre. 235 000 \$.
 Inf. : Isabelle Tétreault

BÂTIMENT COMMERCIAL

CH5494 - 54 000 \$, faites une offre! Présentement restaurant avec équipement.
 Inf. : Pierre Méthot

FERMETTE 18.75 ARPENTS

CH20072 - Maison 2 100 p.c., économie d'énergie, garage, résid/comm/agricole, près autoroute #20.
 Inf. : Pierre Méthot

PRIX RÉDUIT

CH20063 - Ste-Marie-Madeleine, 3375, des Pins. Maison modulaire aire/ouv, 2 cac, pisc. creusée, garage.
 Inf. : Micheline Brunelle

CANTINE À VENDRE

CH4155 - Idéal personne voulant investir peu, mais récolter bcp.
 Inf. : Marco Courtemanche

PRÈS RARE

CH0519 - Douville, 4 cac, s/sol aménagé, abri d'auto, piscine. Seulement 134 900 \$.
 Inf. : Pierre Méthot

NOUVEAU 89 900 \$

CH20068 - Cottage résid/comm, 3 cac, garage détaché.
 Inf. : Pierre Méthot

FAUT VENDRE

CH20060 - La Présentation, 210, Route 137. Cottage avec garage double. Terrain 74 927 p.c. Possibilité de chevaux.
 Inf. : Micheline Brunelle

CH5501 - Garage de peinture/débousselage 30x32, terrain 213 557 p.c.
 Inf. : Marco Courtemanche

NOUVELLEMENT PAYSAGÉ

CH20056 - Cottage 2004, La Présentation. Offre espace, confort, 3 cac, 2 sdb, foyer, chauff. ultra performant, air/clim. Bienvenue à la maison!
 Inf. : Benoit Bienvenue

DÉPANNEUR SANS COMPÉTITION

CH5495 - St-Pie, Haut Rivière Sud avec cottage, local comm. & cantine. Bon chiffre d'affaires et bonne clientèle.
 Inf. : Denis Plamondon

NOUVEAU

CH20082 - St-Dominique, avec garage, rue Bousquet. Maison modulaire aire/ouv, 2 cac, bcp de rénos, gr. terrain.
 Inf. : Micheline Brunelle

Faut vendre

CH4154 - Salon de beauté situé au centre-ville. Bonne clientèle, bonne rentabilité, beaucoup de potentiel.
 Inf. : Micheline Brunelle

DUPLEX

CH3634 - St-Dominique, RDC au proprio, 4 1/2 au s/s. Terrain 100x100, piscine, patio, garage 24x36, 100 amps + 2e étage.
 Inf. : Pascal Milotte

NOUVEAU

CH0571 - Bung, tout brique avec garage intégré, 4 cac, terrain 62x109, secteur St-Joseph.
 Inf. : Pascal Milotte

BONNE VISIBILITÉ

CH8358 - Local comm. 2 037 p.c. 13 locaux, réception, s/attente, sdb, idéal salon esthétique, bronzage... Très bien décoré, secteur achalandé.
 Inf. : Paul Dubreuil

PARC INDUSTRIEL

CH8352 - Bâtisse indust. à louer 22 000 p.c. Espace bur. 3 500 p.c., climatisé, syst/alarme, syst/caméras, 1 porte chargement, 1 gr. porte.
 Inf. : Paul Dubreuil

PRIX RÉDUIT

CH0506 - Bourg-Joli, bung, tout brique de qualité, garage, gr. pièces, 4 cac, 2 sdb. Faut voir!
 Inf. : Pascal Milotte

LA PROVIDENCE

CH0518 - Bung, tout brique, 4 cac, très bien entretenue & très éclairée. S/séjour au s-s.
 Inf. : Pascal Milotte

MAISONS MOBILES À DÉMÉNAGER

CH0555

CH0556

DOUVILLE

CH0563 - Bung, 3 cac sur b/franc, garage 12x26 avec drain, terrain 11 277 p.c., patio en céramique + toile rétractable.
 Inf. : Pascal Milotte

NOUVEAU

CH20080 - Maison mobile bord de la Rivière Noire, terrain 57 500 p.c., Ste-Cécile-de-Milton, prix 62 900 \$.
 Inf. : Pascal Milotte

CH0575

CH0576

Inf. : Pascal Milotte & Paul Dubreuil



Un service digne des Rois, optez pour Marois!

Michel Marois
771-7707

RE/MAX IMPACT inc.
Courtier Immobilier Agréé

Plus de 15 ans d'expérience comme dir. Projets
- Aménagement intérieur - Commercial
- Institutionnel - Privé
Sachez profiter de mon expertise pour la réalisation de tous vos projets



Avis aux professionnels de la santé



RE6613 - À 5 minutes des hôpitaux. Coté A+. Excellent choix pour professionnel, piscine creusée avec plan d'eau, gazebo, grand terrain clôturé sur coin de rue, arbres matures et garage porte électrique. Elle offre beaucoup de possibilité, bi-génération ou revenu au sous-sol.

Info : Michel Marois 771-7707

À VOIR, NOUVEAU MANDAT



RE6658 - Cottage style canadien, zoné commercial, sur terrain de 24,934 PC à 5 minutes du Canadian Tire. Arbres matures, plan d'eau + sortie extérieure pour le sous-sol.

Info : Michel Marois 771-7707

NOUVEAU BI-GÉNÉRATION



RE6672 - Secteur très recherché, avec garage, entrée pavé uni, foyer mural au salon et vue splendide sur parc au balcon. Une visite s'impose!

Infos : Michel Marois 771-7707



RE6661 - Potentiel très intéressant pour futurs entrepreneurs en commerce. Environnement commercial très lucratif. Contactez-moi, prix très alléchant.

Info : Michel Marois 771-7707

2603 Ste-Anne, St-Hyacinthe



Plus que jamais

Pour vendre et acheter SOYEZ "CHOYÉ" en appelant Bruno avec Bruno, je déménage bientôt

RE/MAX

RE/MAX IMPACT INC.
Courtier immobilier agréé
2603 Ste-Anne, St-Hyacinthe
771-7707

Nouveau sur le marché Secteur Douville



RE6628 - Superbe unifamiliale, tout rénové et chaleureuse, 3 chambres, air climatisé mural, poêle au gaz et plus... Venez la découvrir avec Bruno 771-7707

Secteur Douville



RE6515 - Tous près du golf Douville, cottage luxueux, plancher de bois franc, 4 chambres, possibilité de loger parents ou amis avec vous. Bruno 771-7707

Unifamiliale de très grande qualité



RE6386 - Située dans le secteur La Providence, 10 pièces, 4 chambres dont 3 au rez de chaussée. La plupart des fenêtres sont changées, plancher de bois franc. Salon avec poêle au gaz, il faut visiter... Bruno 771-7707

Duplex secteur Ste-Rosalie



RE6456 - 1x 51/2 plus 1x 1/2, garage double, le 51/2 pourrait être libre à l'acheteur. Faut voir l'intérieur avec Bruno 771-7707

Superbe propriété Arbres matures



RE6432 - 4 chambres, plancher de bois franc, paysagement professionnel, terrain intime. À voir avec Bruno 771-7707

Bord de l'eau Secteur Douville



RE6385 - Maison de 4 chambres dont 3 sur le même niveau. Beaucoup d'inclus, taxes minimales. Informez-vous Bruno 771-7707

Investissement



RE6417 - Maison de chambres. Très bon revenu, facile d'opération. Située au centre-ville. Info Bruno 771-7707

Duplex Prix réduit 4/1/2 libre immédiatement



RE6579 - Situé à St-Barnabé, rénové et très propre. Logez vous à peu de frais. 104 500 \$.

www.brunoparenteau.com



Mon ambition? Votre satisfaction!

www.johannedarsigny.com
2603 Ste-Anne, St-Hyacinthe

Johanne Darsigny 771-7707
RE/MAX IMPACT inc.
Courtier Immobilier Agréé

Vente - achat - location
- Résidentiel
- Commercial / industriel
- Agricole
- Multifamiliale



V'LA VOTRE CHANCE!!!

-URGENT BESOIN DE PROPRIÉTÉS SECTEUR ST-THOMAS-D'AQUIN
-ACHETEUR DÉJÀ QUALIFIÉ
-SAISISSEZ CETTE OPPORTUNITÉ!!!
APPELEZ-MOI AU (450) 771-7707
Johanne Darsigny

VOUS EN VOULEZ POUR VOTRE ARGENT?



RE6484 - Bungalow tout brique : Situé près d'un parc, de l'école et de tous les services. Grand garage isolé. Idéal pour petit commerce. Info : Johanne Darsigny 771-7707

POUR GENTLEMAN FARMER!



RE-6446 - Joli cottage 3 chambres, garage, écurie, sur un terrain de 47,000 pi.ca. Possibilité de garder des animaux. Le tout pour seulement \$85,800.00. Info : Johanne Darsigny 771-7707

BELLE D'AUTREFOIS



RE-6527 - CHALEUREUSE ANCESTRALE ayant conservé tout son cachet d'origine, beaucoup de boiseries, 4 cacs, grand hangar, garage double, le tout sur un grand terrain. Venez rêver... Info : Johanne Darsigny 771-7707

À CE PRIX, FAITES VITE!!!



RE-6634 - Coquette maison modulaire, très fenestrée, avec cabanon, gazebo et +++... À voir! Info : Johanne Darsigny 771-7707

PRÉPAREZ LES VACANCES



RE-6372 - Maison mobile avec chalet, entouré d'arbres matures. GÂTEZ-VOUS!!! Info : Johanne Darsigny 771-7707

GÂTEZ-VOUS : VENEZ CHOISIR VOTRE MODÈLE!!!

RE-6329 - Terrain boisé
-Secteur homogène
-Crédit de taxe foncière
RÉSERVEZ TÔT : Johanne Darsigny 771-7707



MARYSE MORIN

771-7707

RE/MAX IMPACT inc.
Courtier immobilier agréé
2603, Ste-Anne, Saint-Hyacinthe

PREMIÈRE ANNONCE



RE6673 - Et un petit prix ! 119 000 \$ pour 40 000 PC de terrain aménagé, un garage et 3 chambres sur le même étage. Tout ceci situé dans un coin charmant et paisible. Info : Maryse Morin 771-7707



DÉSOLÉ VENDU
RE6627
Info : Maryse Morin 771-7707

À UPTON POUR \$ 79 000



RE6660 - Superbe cottage construction 1895 comprenant 4 chambres et beaucoup de rangement... De plus vous pouvez compter sur son garage double avec grenier si vous manquez de place! Accès facile à l'autoroute 20. Info : Maryse Morin 771-7707

ST-HYACINTHE, 119 000 \$



RE6664 - Une excellente affaire ! Pas d'entretien, belle grande propriété bien fenestrée (fenêtres récentes) et garage attaché. Vous en voulez davantage ? Info : Maryse Morin 771-7707

UN DUPLEX À UPTON...



RE6649 - Le maximum pour votre argent ! elle a été rénovée de façon impeccable à 90 %, entretenue A+++ avec garage double isolé, 2 remises... Le tout sur terrain de 18 000 PC. Ayez le sens des affaires !! Info : Maryse Morin 771-7707

STE-MADELEINE



RE6654 - Cottage style champêtre, construction 2002 de qualité supérieure avec accès facile à l'autoroute 20 et la route 116... Situé dans un secteur jeune. Un nid douillet pour votre famille. Info : Maryse Morin 771-7707

ST-LIBOIRE



RE6426 - Grande famille demandée pour occuper tout cet espace; 3 chambres (poss de 5), garage, terrain d'environ 12 000 PC et situé près des services et de l'école... Amenez vos enfants. Info : Maryse Morin 771-7707

115000\$! VOUS Y CROYEZ ?



RE6462 - Et en plus elle est généreuse d'elle-même ; terrain de 53 819 PC avec beaucoup d'arbres matures, à 5 min de l'autoroute 20 et 12 min de St-Hyacinthe. Passez la voir à St-Liboire. Info : Maryse Morin 771-7707

visitez l'intérieur au www.marysemorin.com



STÉPHANE ARÈS

771-7707

*Vend une propriété à tous les 4 jours.
Pour vendre appelez celui que l'on voit partout!*

2603, Ste-Anne, St-Hyacinthe

CONTACTEZ-MOI ; www.stephane-ares.com



RE/MAX IMPACT S.A.
courtier immobilier agréé

PROJET DOMICILIÉ SAINT-DAMASE 228, RUE BLANCHARD



Magnifiques constructions neuves. Façade de brique. Clé en main. Peut être visitée en tout temps
Inf. : Stéphane Arès 771-7707



RE6646 Nouveau. Belle propriété, grand terrain, près de la ville. Prix très abordable.
Inf. : Stéphane Arès 771-7707

NOUVEAU



RE 6668 : Duplex dans le Bourg Jolie tres propre sous-sol finie. Appelez-moi!
Info : Stéphane Arès 771-7707

PROJET BOURG-JOLI Rue Vadeboncoeur



- Magnifiques constructions neuves
 - Située dans une impasse
 - Clé en main
 - Venez choisir votre intérieur
 - Peut être visitée en tout temps
- Inf. : Stéphane Arès 771-7707

NOUVEAU



RE6662 La Providence, intérieur de toute beauté avec air climatisé, terrain intime avec piscine.
Inf. : Stéphane Arès 771-7707

NOUVEAU



RE 6669 : Secteur Bourg Jolie, piscine creusée, climatiseur, pas de voisin à l'arrière. Faites vite!
Inf. : Stéphane Arès 771-7707

ST-HYACINTHE



RE6603 3 chambres sur même plancher à Saint-Hyacinthe, impeccable très bon prix. Appelez-moi. Inf. : Stéphane Arès 771-7707

DOUVILLE



RE6599 - Secteur de choix, propriété de luxe, salle de cinéma dessus de garage, peut être disponible très rapidement.
Info : Stéphane Arès 771-7707

CONDO



Occupation rapide possible, situé au rez-de-chaussée, un seul disponible.
Info : Stéphane Arès 771-7707

DE L'ESPACE



RE6598 - Bungalow récent, secteur La Providence, plancher bois franc. Soyez le premier
Info : Stéphane Arès 771-7707

SOYEZ LE PREMIER



RE6571 Cottage comprenant 2 garages situé dos au golf. Venez vous installer.
Inf. : Stéphane Arès 771-7707



RE 6566 Magnifique propriété de construction récente comprenant 3 chambres, sous-sol fini, située près de l'école et du parc.
Info : Stéphane Arès 771-7707

LA PRÉSENTATION



RE6610 Cottage de campagne près de la ville, grand terrain. Venez respirer l'air frais.
Info : Stéphane Arès 771-7707

TRÈS BON PRIX



RE6377 Bungalow très bien entretenu avec garage et grandes pièces. Faites vites!
Inf. : Stéphane Arès 771-7707



RE 6528 Magnifique cottage avec façade de pierres, 3 chambres à coucher, foyer. Peut être occupé très rapidement.
Appelez-moi Stéphane Arès 771-7707



RE 6519 Pièce sur pièce situé à St-Paul comprenant 3 chambres sur terrain boisé et avec vue sur la montagne. Tout simplement magnifique!
Info : Stéphane Arès 771-7707

ST-THOMAS D'AQUIN



RE 6520 Propriété résidentiel et commerciale avec garage sur terrain de 22000 pi.ca.
Info : Stéphane Arès 771-7707



RE 6521 Construction récente située près des loisirs.
Appelez-moi Stéphane Arès 771-7707

BORD DE L'EAU



RE6485 Luxueuse propriété avec immense terrain sur le bord de l'eau. Emplacement idéal au coeur de la ville. Pavé uni chauffant, garage double.
Info : Stéphane Arès 771-7707

BORD DU RICHELIEU



RE 6470 Magnifique propriété luxueuse avec toutes commodités; solarium, mezzanine, vue sur l'eau, foyer, boiserie, très beau paysage...
Info : Stéphane Arès 771-7707



RE6366 Bungalow avec bâtiment commercial, très bon revenu, près de l'autoroute 20. Appelez-moi.
Info : Stéphane Arès 771-7707



RE 6499 Immeuble à revenus tout brique situé à St-Liboire ayant des revenus très intéressants!
Info : Stéphane Arès 771-7707

SECTEUR DOUVILLE



RE6109 Superbe propriété très bien entretenue avec piscine creusée intérieure, garage, grand terrain et sous-sol fini. Elle vous charmera!
Info : Stéphane Arès 771-7707

ANNEXE



RE 6442 Magnifique propriété avec garage, piscine, combustion lente, échangeur d'air, 3 chambres, balayuse centrale. À voir!
Info : Stéphane Arès 771-7707

PRIX RÉDUIT!!!



RE6221 Magnifique propriété avec garage double. Secteur paisible et recherché, près des écoles et du parc.
Info : Stéphane Arès 771-7707

COMMERCIAL - BOULEVARD LAURIER EST



RE6471 Garage deux portes avec bungalow. Terrain de 19 000 pi.ca.
Info : Stéphane Arès 771-7707

RÉDUIT DE 30 000\$



RE6324 Magnifique cottage centenaire de 1850, 3 étages finis plus sous-sol. Cachet d'origine très chaleureux. Faut voir!
Info : Stéphane Arès 771-7707

COMMERCIAL



RE6398 Bâtisse commerciale située sur le Blvd Laurier, comprenant 7000 pi.ca. Propriété en parfaite condition!
Info : Stéphane Arès 771-7707



RE6429 Ferme de veaux de grains. Superbe propriété située sur un très bel emplacement. Terre de 471 Arpents boisée et cultivable.
Info : Stéphane Arès 771-7707

Libre immédiatement



RE6241 Garage commercial de 4000 pieds carrés, d'une hauteur de 12 pieds avec quai de chargement.
Info : Stéphane Arès 771-7707

Les Castels du Havre
CONDOMINIUMS DE PRESTIGE
www.lescastelsduhavre.com

**OUVERT
DIMANCHE**

**DE 13 H À 16 H
1905, RUE COULONGE
COIN DIEPPE**



140.000 \$
incluant : bois franc, foyer, ogee, et plus
Décoré par: Décor Passion et meublé par

**GERMAIN
LARIVIÈRE**

Secteur BOIS-JOLI



209.900 \$

incluant garage, infrastructure,
terrain, TPS, TVQ

**VISITE LIBRE
ce dimanche
de 13 h à 16 h**

1325, rue Dalaire

Havre
des Dominicains.com

**TERRAINS pour
BI-GÉNÉRATION disponibles**

**Visite libre
DIMANCHE**

**DE 13 H À 16 H
1669, 1700 rue Dieppe**



149 900 \$
terrain, garage,
TPS, TVQ,
infrastructure

1669, rue de Dieppe



**À partir de
139.900 \$**

1700, rue de Dieppe

terrain, TPS, TVQ,
infrastructures, tourbe,
gouttières, brique aux 4 faces et plus

**ROBIN
GROUPE**

LA TRANQUILLITÉ D'ESPRIT MUR À MUR
770 Boul. Casavant Ouest
Saint-Hyacinthe (Québec) J2S 7S3
Tél. : 450-773-8358
Fax. : 450-773-6303
www.grouperobin.com

1068390

L'aménagement et l'entretien de votre pavé

S'il est plus dispendieux que l'asphalte, le pavé offre en contrepartie une allure richement esthétique. Il existe plusieurs sortes de pavés, aux formes, couleurs et textures variées. La tendance actuelle est à la création de motifs, particulièrement la mosaïque. Comme il est plus facile de corriger un aménagement sur papier que sur le terrain, il est recommandé de commencer la planification de votre pavé en dessinant le plan de votre façade à l'échelle. Servez-vous de votre certificat de localisation pour délimiter le terrain de votre façade et indiquer les servitudes municipales.

Dessinez l'emplacement de votre maison, en indiquant les portes et fenêtres. Délimitez l'emplacement du stationnement et les accès à l'entrée principale. Dessinez ensuite les éléments fixes tels que arbres, clôture, pelouse, haie, etc. Indiquez les sections qui sont ensoleillées pour les réserver aux plantes. Tracez finalement les éléments à ré-

aliser en pavé, tels que passages, sentiers, voies d'accès et autres surfaces, terrasse et escalier, mur de soutènement et muret, etc.

Pour calculer votre budget, évaluez le nombre de dalles de pavé nécessaires à la réalisation de votre projet, les matériaux pour le lit de pose et les joints.

Avant l'installation de votre nouveau pavé, il vous faut procéder à l'excavation, préparer les fondations, étendre le lit de pose et niveler. Vous pouvez ensuite poser les pavés et remplir les joints.

Il est important de bien entretenir votre pavé. Commencez par enlever les taches de peinture, d'huile et de rouille.

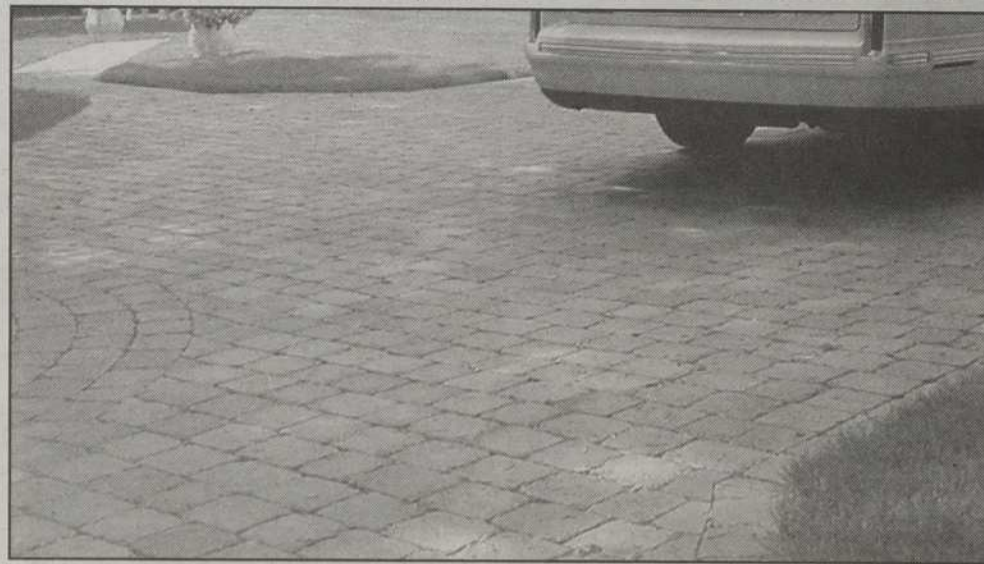

Un superbe pavé bien installé augmente la valeur de la propriété.

À VENDRE

PAR LE
PROPRIÉTAIRE

NOUVEAU À UPTON



JUMELÉE NEUF, 28 X 36 SUR 4 PALIERS INCLUANT GARAGE, 2 CHAMBRES À COUCHER (POSS. DE 3) SALON, SALLE À DINER ET CUISINE À AIR OUVERTE AVEC TOIT CATHÉDRALE. PIÈCES DE BONNE DIMENSION. SOUS-SOL AMÉNAGEABLE. TERRAIN 5,000 PI.CA. AVEC EGOUT ET AQUEDUC. POSSIBILITÉ DE CHOISIR REVÊTEMENTS DE PLANCHER ET ARMOIRES DE CUISINE. OCCUPATION ENVIRON 1ER SEPTEMBRE 2005.
PRIX À PARTIR DE **\$109,900.00**
INFO: 450-278-1190 OU 450-546-0999 DEMANDEZ GUY.

1063953

**Vous voulez
changer de
carrière ?**

Devenez

- Agent immobilier 902.56 A.E.C.
- Agent agréé 902.57 A.E.C.
- Courtier 902.57 A.E.C.



**INSCRIPTION
MAINTENANT**

**NOS PROGRAMMES
DÉBUTENT**

soir: 28 JUIN 2005

jour: 28 JUIN 2005

(courtier)

**informez
VOUS**

**FORMATION
EN LIGNE**
(informez-vous)

Transforme ton défi en Réussite



ACADÉMIE ENTREPRENEURSHIP QUÉBÉCOIS
4619, rue De Niverville, Saint-Hubert

sans frais
1-888-676-5826
450 **676-5826**

www.academieentrepreneurship.com
Info@academieentrepreneurship.com

Permis# 294.901

RE/MAX
RE/MAX IMPACT INC.
Courtier immobilier agréé

*Pour la vente ou l'achat
d'une propriété la solution
est simple c'est J.I.M
qu'il vous faut !*

Jim Meunier
agent immobilier affilié
2603 Ste-Anne, St-Hyacinthe
771-7707
www.jimmeunier@cgcoble.ca



RE 6608 - Cottage sur havre de paix de 150 000 pieds carrés de terrain, accès à la rivière. L'intérieur a été rénové au grand complet c'est à voir sans faute.
Info : Jim Meunier



RE 6555 - Wow, venez jeter un coup d'œil sur cette propriété en fin de construction la finition à l'intérieur est de mise le tout est surprenant. Il faut la visiter pour y être épaté !
Info : Jim Meunier



RE 6250 - Locaux commerciaux à louer site très achalandé, nous y retrouvons bureau de dentiste et centre de massothérapie, maintenant il manque que vous !
Info : Jim Meunier



RE 6553 - 4 logis très bien situé avec bons revenus ! Faites votre offre et qui aura cette chance !
Info : Jim Meunier

**POUR UNE HYPOTHÈQUE EN SANTÉ
OPTEZ POUR DES TAUX
SANS GRAS
SANS CHOLESTÉROL!**

Josée Lavoie CHA* & Bryan Guinan CHA*****

AGENTS IMMOBILIERS AFFILIÉS, CONSEILLERS EN FINANCEMENT HYPOTHÉCAIRE

1-866-335-PRET
info-hypothèque@sympatico.ca

1^{ER}
AU CANADA
CHEZ MULTI-PRÊTS
HYPOTHÈQUE EN
2003 et 2004

L'équipe de Bryan
et Josée a effectué le
plus grand nombre
de transactions
en 2003 et
2004



**ACHAT
SANS
MISE DE
FONDS****

Multi-Prêts
COURTIER HYPOTHÉCAIRE

14, Place du Commerce
Bureau 600
St-Jean-Sud-Est (Québec)
H3E 1T7

MULTI-PRÊTS HYPOTHÉCAIRES
COURTIER IMMOBILIER AGRÉÉ

TAUX DE CETTE SEMAINE
(27 juin au 3 juillet 2005)

| Termes hypothécaires | Taux bancaires | Meilleurs taux |
|----------------------|----------------|----------------|
| 5 ans variable | 4.25 %* | 1.05 %* |
| 1 an | 5.25 %* | 3.75 %* |
| 3 ans | 5.35 %* | 4.00 %* |
| 5 ans | 5.70 %* | 4.30 %* |
| 10 ans | 7.50 %* | 5.00 %* |

*Taux à arrangement sans prime
**Certains conditions s'appliquent
***Certains hypothécaires offrent de l'achat sans mise de fonds et des primes hypothécaires

1051960



Photo Robert Gosselin, Le Courrier ©

Tournoi de golf Remax-Opération Enfant Soleil

C'est le 27 mai que se tenait le 10e du Tournoi Remax-Opération Enfant Soleil au Club de golf La Providence. Plus de 24 000 \$ ont été remis à l'organisme. On reconnaît Michèle Lafrance, Stéphane Arès, Dominique Gévy, Maryse Morin et Martine Lafrance.

À VENDRE PAR LE PROPRIÉTAIRE

Sainte-Madeleine, secteur Douville, cottage avec 3 1/2 pces au s.s., très grand garage, 3 c.c., 2 sdb, terrain environ 100' x 200', taxes minimales.

Informations : 774-9211

1063877

À VENDRE PAR LE PROPRIÉTAIRE

SECTEUR ST-SACREMENT

Bungalow tout brique. Abri auto. Piscine. 4 chambres à coucher. Planchers de bois franc. Boiserie, portes et armoires en chêne. Fenêtres neuves. Toiture refaite. Climatisation. Chambre froide. Aspirateur central. SSol fini. Chauffage électrique.

Pour info : (450) 774-9780

1063832

MARYSE MORIN **RIN**
remax-quebec.com

771-7707 **RE/MAX** **IMPACT inc.**
Courtier immobilier agréé
2603, ste-Anne, Saint-Hyacinthe

DÉVELOPPEMENT MORPHAN INC.

Construction Steve Morin



MAISON MODÈLE
408, RUE PHANEUF, UPTON

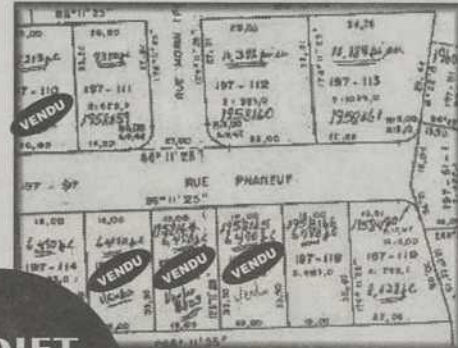

RESTE QUELQUES TERRAINS

PROJET DOMICILIAIRE À UPTON

\$\$\$ Réduction 5 000 \$ / Terrain \$\$\$

Projet de construction? Réservez le!

Infrastructures payées 100 %

Accès facile

5 min. de l'autoroute 20, 5 km d'Acton Vale

25 km de Saint-Hyacinthe, Drummondville, Granby

www.marysemorin.com

PHASE II

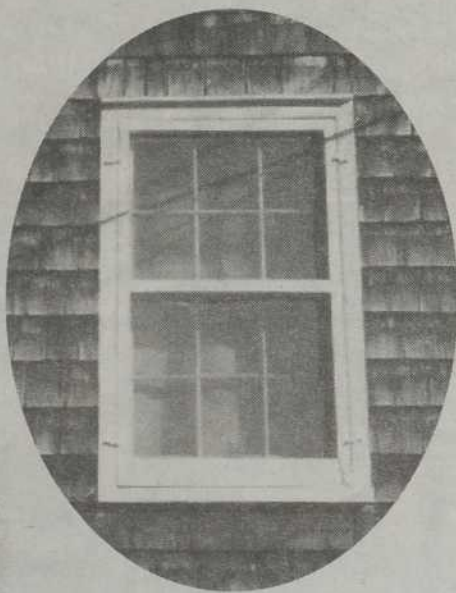

Programme de subvention Rénovation Québec

Québec

Ville de Saint-Hyacinthe
Division des Communications

La Ville de Saint-Hyacinthe a accepté d'adhérer, encore cette année, à un programme de subvention.

Ce programme a été mis sur pied de concert avec le gouvernement du Québec. Le programme se veut un incitatif à la rénovation de logements dans les vieux quartiers. Ce programme remplace le programme de revitalisation des Vieux Quartiers pour lequel la Ville a participé aux six phases.

Ce programme est financé par la Ville de Saint-Hyacinthe et par le gouvernement du Québec, par le biais de la Société d'habitation du Québec.

La Ville et le gouvernement verseront chacun un pourcentage du coût des travaux et ce, jusqu'à concurrence des montants maximaux établis par la Ville qui représente au plus de 2/3 du montant des travaux.

Le budget global pour la phase II pour la Ville est de 360 000 \$ auquel le gouvernement doit injecter un montant de 300 000 \$ pour un total de 660 000 \$.

Les sommes allouées par le programme sont réparties en deux volets : les interventions sur l'habitation 80 % et la mise en valeur du secteur 20 %.

Seuls certains secteurs prédéterminés de la Ville on pu être retenus pour bénéficier de la subvention. Ces secteurs sont le centre-ville et certaines autres petites sections qui répondaient aux critères établis par la Société d'habitation du Québec (voir carte ci-jointe).

Les propriétaires dont les bâtiments sont situés dans les secteurs identifiés peuvent s'inscrire en contactant Michèle Bélisle au 778-8321. Quant à ceux qui étaient déjà inscrits sur la liste pour la phase VI du programme de revitalisation des vieux quartiers et qui n'ont pas reçu de subvention faute de budget, une lettre leur sera acheminée avec coupon-réponse afin de connaître leurs intentions pour ce nouveau programme.

Il est à noter que le bâtiment faisant l'objet d'une demande doit rencontrer des paramètres précis. S'il existe des déficiences majeures, le propriétaire pourrait devoir effectuer des travaux correctifs pour être éligible à une subvention.

Les demandes seront reçues jusqu'au 5 août 2005, 16h30.

Il est important de mentionner que dorénavant, seul le propriétaire officiel du bâtiment pourra enregistrer l'immeuble pour le tirage au sort pour le volet intervention sur l'habitation et que le propriétaire inscrit au moment du tirage au sort ne pourra vendre son immeuble à une tierce personne tout au long du processus. Donc, pour les propriétaires qui souhaitent vendre leur immeuble, sachez que l'acquéreur ne pourra bénéficier du programme à votre place.

Dans le but d'accorder une chance équivalente à tous, les membres du Conseil municipal ont décidé de créer une nouvelle liste d'attente suite à un tirage au sort qui aura lieu le **10 août 2005** à la salle des Arts de l'hôtel de ville, au 750, avenue de l'Hôtel de Ville, à 19h30.

Les personnes qui s'inscrivent au programme sont les bienvenues pour assister au tirage.

Le tirage au sort permettra l'élaboration d'une nouvelle liste de priorités. Ainsi, la première adresse apparaissant sur la liste deviendra le premier dossier à être traité et si toutes les conditions ou les critères sont rencontrés, cette demande de subvention sera acceptée et ainsi de suite pour les adresses subséquentes jusqu'à l'écoulement du budget.

Trois listes seront ainsi créées tenant compte des critères du programme :

- 1re liste : immeuble dans le centre-ville et admissibles pour le volet « intervention sur l'habitation »
- 2e liste : immeubles dans les secteurs identifiés mais situés à l'extérieur du centre-ville pour le volet « intervention sur l'habitation ».
- 3e liste : immeubles commerciaux situés dans le centre-ville commercial pour le volet « mise en valeur du secteur ».

Le soir du tirage au sort, dès 18h30, la liste des adresses inscrites au tirage sera disponible pour consultation.

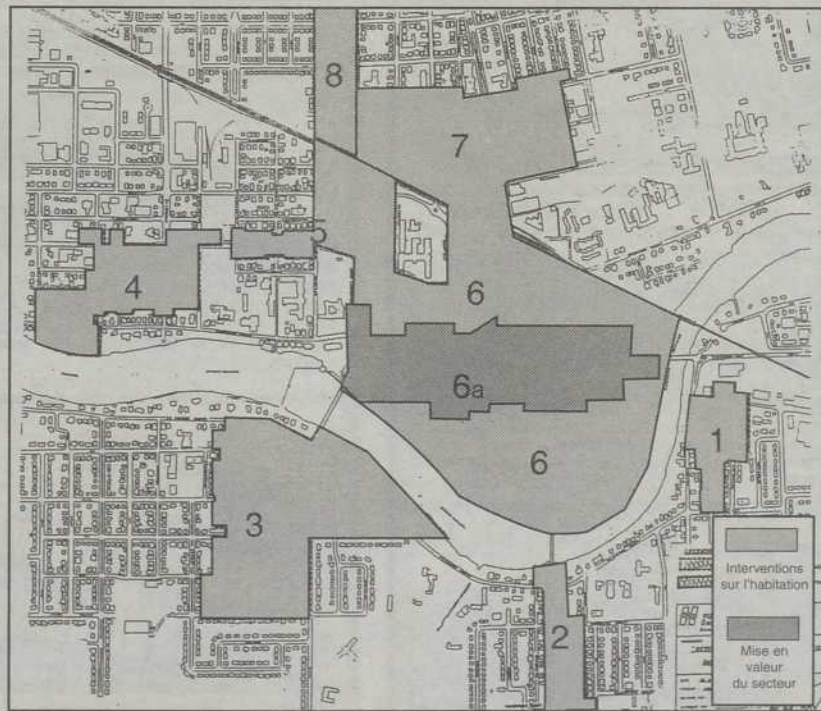

Pour de plus amples informations, veuillez vous adresser au 778-8321

RE/MAX
remax-quebec.com
RE/MAX IMPACT INC.
Courtier immobilier agréé

771-7707
Vous cherchez de l'efficacité pour vendre votre propriété?
Un nom à retenir.

Daniel Guertin
agent immobilier agréé
www.danielguertin.com

ST-THOMAS 15 ARPENTS

RE 6671 - À St-Thomas-d'Aquin, bungalow 4 cac + logement de 2 1/2 loué, garage 14 pi haut, écurie et cabane a sucre, 4 arpents en culture et 10 arpents en bois. Très rare! 5 min de l'autoroute 20.
Info : Daniel Guertin 771-7707

114 000 \$ **AUCUN VOISIN**

RE 6652 - Nouveau, cottage de 3 cac, s-sol et garage double sur le terrain de 45 000 pi ca, arbres matures. La tranquillité de la campagne.
Info : Daniel Guertin 771-7707

STE-HÉLÈNE **ANCESTRALE**

RE 6659 - Superbe duplex style victorien construit en 1890 ayant gardé le cachet d'époque. Intérieur de toute beauté, beau terrain, arbres matures. BIENVENUE AUX CONNAISSEURS. À 2 pas de l'aut. 20.
Info : Daniel Guertin 771-7707

62 000 \$ **ST-JOSEPH**

RE 6637 - Belle maison modulaire de 16x60, revêtement extérieur en vinyle, 2 chambres, belles grandes pièces. Hâtez-vous, elles partent vite!
Info : Daniel Guertin 771-7707

impeccable **COTTAGE TOUT RÉNOVÉ**

RE 6454 - Magnifique cottage de 3 cac, cuisine moderne, plancher de bois franc, chauff. central élec. + thermopompe, beau terrain aménagé, garage de 22x30pi intérieur fini acier émaillé, porte électrique de 16 pi. Bienvenue aux fins connaisseurs. À 25 min de st-Hyacinthe.
Info : Daniel Guertin 771-7707

DÉPANNEUR **MASSUEVILLE**

RE 6490 - Dépanneur en opération depuis plusieurs années, valideuse Loto-Québec, dépositaire SAQ, club vidéo et station d'essence très bon chiffre d'affaires.
Info : Daniel Guertin 771-7707

Gros rebuts : les collectes 2005

La Régie rappelle les dates pour les prochaines collectes de gros rebuts.

Les matières acceptées sont les vieux meubles, les matelas, les tapis, les appareils électroménagers, les objets encombrants inutilisables.

Les matières non acceptées sont les résidus domestiques dangereux (peintures, solvants, huiles, etc.), les pneus, les rebuts d'origine agricole (pièces de machinerie, clôtures, etc.) et les débris de construction et de démolition.

Un conseil : avant de jeter vos vieux objets, pensez à les offrir à un organisme de charité ou à un petit commerce de récupération.

- MRC Les Maskoutains**
- Mardis 5 juillet et 27 septembre : Sainte-Hélène
 - Mercredis 6 juillet et 28 septembre : Sainte-Madeleine, Saint-Damase, Saint-Dominique, Saint-Liboire;
 - Jeudis 7 juillet et 29 septembre : La Présentation, Saint-Barnabé-Sud, Saint-Bernard-de-Michaudville, Saint-Hugues, Saint-Louis et Saint-Marcel-de-Richelieu;

- Vendredis 8 juillet et 30 septembre : Saint-Jude, Saint-Pie, Saint-Simon et Saint-Valérien-de-Milton

Pour la Ville de Saint-Hyacinthe, les collectes se feront durant les semaines du 4 au 8 juillet et du 26 au 30 septembre, selon les journées de cueillette de résidus domestiques habituelles.



Sutton
Groupe Sutton-Avantage
courtier immobilier agréé

Réjean Darsigny
(514) 238-2588 (450) 250-2500

NOUVEAU

ST0480 Résidence pour personnes âgées.
Commerce très rentable et de bonne qualité, dans un secteur recherché.

Nouveau

ST0463 Commerce essence/dépanneur. Route 116, haut volume de vente, revenus de loyer de 27 000 \$

Sutton **GROUPE SUTTON-AVANTAGE**
courtier immobilier agréé

ROBERT BOURCIER
(450) 250-2500 (450) 261-0293

ST0477-NOUVEAU - Cottage2003 - village St-Dominique, 4+1 cac, planchers bois franc, coin de rue, infrastructures payées, armoires thermoplastique, grand terrain, taxes basses. Cette propriété vous charmera. Beaucoup d'espace pour tout le monde.
Voir sutton.com
Robert Bourcier 450-261-0293
J'AI TOUJOURS UN URGENT DE PROPRIÉTÉS (UNIFAM. OU MULTIFAM.) ACHETEURS SÉRIEUX

RE/MAX IMPACT inc.
Courtier Immobilier Agréé

Daniel Bousquet 771-7707

2603 Ste-Anne, St-Hyacinthe

COMBIEN UN AGENT DOIT-IL VENDRE DE PROPRIÉTÉS POUR MÉRITER VOTRE CONFIANCE?

RE6644 - SUPERBE CONDO SITUÉ DANS UN SECTEUR TRÈS RECHERCHÉ, 2000 pi ca, 5 CHAMBRES, FOYER, CLIMATISATION CENTRALE, GARAGE ET PLUS ENCORE. TOUT POUR VOTRE CONFORT ET POUR UNE QUALITÉ DE VIE SUPÉRIEURE.
UNE VISITE VOUS CONVAINCRA. DANIEL BOUSQUET 771-7707

RE6623 - RESTO-BAR DE 185 PLACES TRÈS BIEN SITUÉ, OFFRANT BEAUCOUP DE POSSIBILITÉS, GRAND STATIONNEMENT, SECTEUR ACHALANDÉ PRÈS DES GRANDS CENTRES. VOICI UNE OCCASION UNIQUE POUR VOUS RESTAURATEURS OU INVESTISSEURS.
DANIEL BOUSQUET 771-7707

DÉSOLÉ, VENDU EN SEULEMENT 13 JOURS

RE6631
RÉPONSE : UNE, LA VÔTRE! AVANT DE SIGNER, CONSULTEZ, C'EST GRATUIT

STÉPHANE ARÈS
remax-quebec.com

Vend une propriété à tous les 4 jours. Pour vendre appelez celui que l'on voit partout!

RE/MAX IMPACT S.A.
courtier immobilier agréé
2603 Ste-Anne St-Hyacinthe

CONTACTEZ-MOI ; www.stephane-ares.com

PORTES OUVERTES DIMANCHE 26 JUIN DE 14H À 16H

131 900 \$ **NOUVEAU PLAN CONDO SPACIEUX**

LES CONSTRUCTIONS Richard Deslandes Inc.
LES ENTREPRISES GILLES DUQUETTE ET FILS INC.

1ère visite libre

À partir de 170 \$ / semaine 1040, rue des Seigneurs, Saint-Hyacinthe

139 900 \$

BUNGALOW, JUMELÉ, 2-4-6 LOGIS
SECTEUR HOMOGENE
CONSTRUCTION CLÉ EN MAIN
CRÉDIT DE TAXES FONCIÈRE
VENEZ RÉSERVER VOTRE TERRAIN.

1100, de la Forge, Saint-Hyacinthe



ÉCOLE SECONDAIRE SAINT-JOSEPH

Hommmage à nos éleves méritants

Méritas 5^e secondaire

EFFORT SOUTENU



Mme Pierrette Girouard remet au nom du conseil d'administration une bourse de 100 \$ à Guillaume McDuff et Jessica Côté-Léger

ÉLÈVES DE L'ANNÉE



Une bourse de 200\$ est remise à chacun de ces élèves.
Mme Simone Leblanc, directrice des services pédagogiques, Mme Julie Vallée, enseignante d'anglais, Louis-Philippe Duval, Marie-Christine Bousquet, M. Robert Léonard, enseignant de chimie, M. Jean-François Racine, directeur des services aux élèves

PRIX DU LIEUTENANT-GOUVERNEUR



M. Pierre Duclos, directeur général, remet une bourse de 250 \$ à Samuel Bernier

IMPLICATION COMMUNAUTAIRE



S. Marie-Claire Dupont remet au nom des Sœurs de St-Joseph une bourse de 100 \$ à Andréa Chauvin

OUVERTURE AUX AUTRES



M. Pierre Duclos remet au nom de la Fondation de l'ÉSSJ une bourse de 100 \$ à Roxane Lorange

Sept écoles de la Commission scolaire deviennent « Établissements verts Brundtland »

Sept écoles de la Commission scolaire de Saint-Hyacinthe sont maintenant des établissements verts Brundtland (EVB). En effet, les écoles La Présentation, René-Saint-Pierre, Saint-Hugues—Saint-Marcel et Sacré-Cœur d'Acton Vale viennent tout juste d'intégrer ce mouvement et on a renouvelé le statut des écoles Maurice-Jodoin, Roméo-Forbes et Saint-Thomas-d'Aquin.

Qu'est-ce qu'un établissement EVB?

Comme on peut le lire dans la documentation de ce mouvement, l'obtention ou le renouvellement du statut EVB constitue un moyen d'identifier, de valoriser, de rendre visibles et de faire connaître les efforts que réalise quotidiennement un établissement pour améliorer la société.

Ces établissements travaillent à la construction d'un monde écologique, pacifique, solidaire et démocratique. Un établissement est vert parce que les gens qui le fréquentent ou qui y travaillent se préoccupent d'environnement. Il est Brundtland, parce que ces mêmes personnes réalisent des actions touchant, entre autres, le partage, la coopération, l'équité, la solidarité, le respect, la paix, les droits humains, autant de préoccupations majeures apparaissant dans le rapport... Brundtland!

Les initiatives de nos écoles

Un établissement vert Brundtland est donc un milieu où l'on pose des actions pour que le monde soit meilleur! Mais que font les élèves de ces écoles?

Par exemple, à l'école La Présentation, les élèves ont fait d'importantes pri-

ses de conscience face aux droits de l'homme.

En effet, on leur a appris que dans certains pays, plusieurs personnes étaient détenues, par exemple, parce qu'elles avaient émis des opinions contre un régime politique en place. À la suite de cet enseignement, les élèves de cinq classes ont fait parvenir des lettres à des prisonniers politiques afin de les soutenir dans leur épreuve.

À René-Saint-Pierre, on a, entre autres, proposé aux enfants d'amener des boîtes à lunch écologiques. Ce faisant, ils n'apportent que les portions qu'ils sont capables de manger, ils mettent leurs aliments dans des plats réutilisables et demandent à leurs parents d'acheter le jus et le yogourt en gros pots plutôt qu'en formats individuels. Le slogan résume bien l'objectif de cette démarche : Un ventre plein et une poubelle vide!

Parmi les initiatives des élèves de l'école Saint-Hugues—Saint-Marcel, notons la fabrication d'équipement sportif, soit 45 crosses faites à partir de bouteilles de détergent et de bâtons de hockey recyclés, et ce, pour le plus grand bonheur des enfants inscrits au volet sport et plein air.

Les écoles qui ont renouvelé leur adhésion au mouvement EVB proposent également des projets qui sont tout aussi intéressants les uns que les autres!

À l'école Maurice-Jodoin, les élèves portent fièrement un foulard vert lors de leurs sorties, rappelant ainsi qu'ils fréquentent un établissement vert Brundtland, tout en faisant la promotion de l'esprit du mouvement. D'ailleurs, ils ont profité de la Journée de la Terre pour faire un grand ménage du printemps dans leur cour d'école.

Les élèves de Roméo-Forbes ont, pour leur part, participé à une campagne de financement permettant le creusage d'un puits en Inde. On a également procédé à l'achat d'ustensiles et de vaisselle à la cafétéria afin de réduire l'utilisation d'objets jetables.

À l'école Saint-Thomas-d'Aquin, on récupère maintenant les cartouches d'imprimante, on a produit des vidéos sur la pollution de l'eau et on échange des cadeaux faits à partir de produits recyclés!

Bien évidemment, il ne s'agit là que de quelques exemples d'actions qui sont menées dans les écoles vertes Brundtland de la Commission scolaire de Saint-Hyacinthe. Cela donne cependant une bonne idée de ce qui est réalisé. Et avons-le, quelques idées ont peut-être germées pour chacun d'entre nous!



Photo : Luc Limoges

Stéphanie Boulet (Saint-Thomas-d'Aquin), Olivier Didier (La Présentation), Sarah De Grandpré (Roméo-Forbes) et Dominique Raymond (Maurice-Jodoin). À l'avant, Benoit Lévesque-Renzo (pavillon Saint-Marcel), Alexy Charest (René-Saint-Pierre) et Nadia Martel (pavillon Saint-Hugues).



1661, rue Saint-Antoine
St-Hyacinthe, (Québec)
J2S 3L3

REPAS CHINOIS

TÉL.: (450) 773-1111
(450) 773-4852

SALLE À MANGER

Service au comptoir et livraison

Apportez votre vin

Ouvert

situé au centre-ville
à un pas de la salle de spectacle

Heures d'ouverture
Lundi : Fermé
Mardi : Fermé
Mercredi : Fermé
Jeudi : 11 h 30 à 22 h
Vendredi : 11h 30 à 22 h
Samedi : 11 h 30 à 22 h
Dimanche : 4 h à 22 h



Centre d'Immersion
française
de Saint-Hyacinthe

✦ Recherche 28 familles d'accueil ✦

Nous sommes à la recherche d'hôtes pour recevoir en chambre et pension des stagiaires adultes en immersion française.

Vous recevrez une rémunération de 160\$ par semaine pour l'hébergement, les repas et votre collaboration à son immersion francophone.

Dates:
du 11 juillet au 20 août
du 11 juillet au 3 septembre

Veillez communiquer avec :

Eric Martin
(450)230-3763

CLSC

L'histoire à la marche à Saint-Hugues

Le mardi 28 juin, venez découvrir les nombreux attraits historiques du village de Saint-Hugues en vous joignant à une marche de groupe animée. L'objectif est de bouger tout en apprenant l'histoire de cette région.

Le départ est prévu à 9 h 30 et le point de rencontre est la salle communautaire située au 508, rue Notre-Dame à Saint-Hugues. Durée approximative : 1 h 30.

L'activité est gratuite et il n'est pas nécessaire de s'inscrire au préalable. En cas de pluie, elle sera remise au lendemain.

Pour information ou pour savoir si l'activité a lieu en cas de température incertaine, communiquez avec Jan Bourgault, kinésiologue au Centre de santé et de services sociaux Richelieu-Yamaska, au 778-2572, poste 2632, pour les résidents des MRC d'Acton et des Maskoutains ou au (450) 536-2572, poste 3951, pour les résidents de la MRC de La Vallée-du-Richelieu.



Mme Chantal Gendron,
diplômée technicienne en horticulture, et dans le domaine depuis 20 ans. Elle était, depuis 3 ans, au service à la clientèle pour une pépinière à Saint-Hyacinthe.



Chantal invite tous ses clients et amis à venir la consulter à sa nouvelle entreprise spécialisée en location, aménagements floraux et en consultation horticole.

Chant-en-pot

2612, 2e rang, Saint-Hugues
450-794-2246

Serres ouvertes
au public

Escompte **10%**
sur tout achat de 25 \$ et plus

Alcochoix

Service individuel pour les personnes qui prennent de 15 à 35 consommations par semaine et qui veulent en réduire la quantité. Pour participer, il faut laisser ses coordonnées dans la boîte vocale du 778-2572, poste 2743, et une infirmière vous rappellera pour vous expliquer le programme.

Un rappel aux femmes de 50 à 69 ans

Saviez-vous que le risque de présenter un cancer du sein s'accroît avec l'âge ? Depuis 1998, le Programme québécois de dépistage du cancer du sein s'adresse aux femmes de 50 à 69 ans en les invitant

par lettre à passer une mammographie de dépistage aux deux ans. Il s'agit d'un examen radiologique des seins qui permet de détecter de très petites lésions. Ainsi, en découvrant un cancer au début de son évolution, les chances de survie sont plus grandes.

Pour plus d'information, vous pouvez communiquer avec le centre de coordination des services régionaux de la Montérégie, au 1-888-845-7346, ou encore avec Monique Noiseux ou Pierret Fournier, infirmières et agentes de promotion et de sensibilisation au CLSC-CHSLD des Maskoutains, au 778-2572, poste 2626 ou 2624.

ÉG ÉQUIPEMENT GUILLEMETTE

" 30 années d'expérience "

Élegance
et confort
au bout
des doigts

Climatiseurs et pompes à chaleur

Climette.

- Système mural
bibloc unique
- Remarquablement
silencieux
- Garantie limitée 5 ans



La solution idéale pour obtenir confort

Informations : (450) 799-3952
5030, rue Martineau, Saint-Hyacinthe, J2R 1T9



La toute nouvelle Jetta 2006 et son obsédante offre de location.

Avec encore plus de caractéristiques de série et avec l'arrivée récente du modèle TDI, voici vraiment dévoilée l'obsession du détail à l'allemande.

- Puissant moteur à essence de 5 cylindres de 2,5 L, 150 ch
- Nouvelle direction électromécanique et suspension arrière indépendante à quatre bras pour une manœuvrabilité accrue
- Design avant-gardiste
- Habitacle plus spacieux et 20 % plus d'espace de chargement que la Jetta précédente
- Intérieur luxueux et boîte à gants verrouillable et climatisée

À partir de

298\$

par mois, location 39 mois*

Êtes-vous fait
pour Volkswagen?



1 888 ROULE VW | vw.ca

*L'offre s'applique à une Jetta 2.5 2006 de base, avec boîte manuelle, neuve, en stock. Frais de transport inclus. Frais de préparation de 250 \$. Acompte de 2 542 \$ et dépôt de sécurité de 350 \$. Roues montées offertes en option. Photo à titre indicatif seulement. Taxes, immatriculation, assurances, droits sur les pneus neufs, frais d'inscription au Registre des droits personnels et réels mobiliers (jusqu'à 46 \$), frais administratifs du concessionnaire (le cas échéant) et frais de 12 ¢ du km après 65 000 km en sus. Le concessionnaire peut louer à prix moindre. Offre sujette à l'approbation de crédit de Volkswagen Finance, une division de Crédit VW Canada Inc. Offre en vigueur à partir du 1er mai 2005. Cette offre est d'une durée limitée et peut être retirée en tout temps sans préavis. Chez les concessionnaires Volkswagen participants du Québec seulement. Quantité limitée. Les stocks peuvent varier d'un concessionnaire à l'autre. Ne s'applique qu'aux locations faites à des particuliers. Tous les détails sur vw.ca et chez votre concessionnaire.

Volkswagen St-Hyacinthe

(450) 773-9643 (514) 875-3915
5705, avenue Trudeau, Saint-Hyacinthe
Sortie 130 de l'autoroute 20
www.vwst-hyacinthe.qc.ca

À L'AFFICHE

La P'tite scène

Autour d'un vieux piano, Manon Vincent et François Richard, présentent un « party de la St-Jean le samedi 25 juin à La p'tite scène, située au 613, chemin des Patriotes à Saint-Denis. Réservations : (450) 787-1109. laptitescene@sympatico.ca

Zaricot Jazz

Dawn Tyler Watson et son guitariste Paul Deslauriers feront un arrêt au Zaricot le samedi 25 juin avant leur performance au Festival International de Jazz de Montréal. Le spectacle commencera dès 21 h.

Festival country

Le Festival country de Saint-Hyacinthe se déroule du 24 au 26 juin à l'aréna L.P. Gaucher. Beau temps, mauvais temps.

Samedi, parmi les artistes sur place : Pascale Parent, Sylvie Rioux, Marcelle Alexis, Franck Olivier, Viateur Caron et Cayouche. Dimanche, brunch à 11 h. En

après-midi, Dany Jeffrey, Gervais-Marie Leroux et René Turgeon.

Renseignements : 771-4586.

Expression

L'exposition « dessins/photographies » de Paul Lacroix présentée à Expression jusqu'au 26 juin réunit une quarantaine d'oeuvres où la transformation de la lumière est mise en valeur. Infos : 773-4209.

Jeunes Talents

Les jeunes artistes de la région pourront démontrer leur savoir-faire lors du concours Jeunes Talents de l'Expo de Saint-Hyacinthe, du 23 au 29 juillet.

Le concours s'adresse aux interprètes ou auteurs-compositeurs-interprètes âgés de 13 à 21 ans, oeuvrant en chant, musique, danse ou variétés, et performant en solo, en duo ou en groupe.

Inscription jusqu'au 26 juin. Règlements du concours et information auprès de Johanne Dufresne au 773-9307, poste 231.

Histoire à la marche

Le Centre d'histoire de Saint-Hyacinthe organise une activité spéciale le mardi 28 juin à 9 h 30. Venez marcher à Saint-Hugues tout en apprenant l'histoire de cette municipalité qui a fêté ses 175 ans d'existence en 2004. Bienvenue à tous.

Beaux Mardis de Casimir

Du 28 juin au 9 août, à compter de 19 h 30 au parc Casimir-Dessaulles,

les Beaux Mardis de Casimir présentent leur 25e saison musicale.

Une ligne d'information sera mise à la disposition du public afin de faire connaître les artistes de la semaine et de transmettre les dernières nouvelles concernant les soubresauts de Dame nature (778-5855).

Philharmonique

Le 28 juin, la Société Philharmonique et le chœur Les Variétés canadiennes qui fête ses 60 ans d'existence cette an-

née, occuperont tour à tour le kiosque Léon-Ringuet aux Beaux Mardis.

Conte en pyjama

L'heure du conte en pyjama ne prend pas de vacances cet été. Alors, mets ton pyjama, apporte ta « doudou » ou ton « toutou » et viens passer une heure avec nous. On t'attend avec de belles histoires, des bricolages, et des comptines. C'est un rendez vous, pour les enfants de 3 à 8 ans pour partager, entre amis, le plaisir des mots.

Le premier rendez-vous estival aura lieu le mercredi 29 juin à 18 h 30 à la Bibliothèque T.-A.-St-Germain, 2720, rue Dessaulles. Entrée libre.

Festival country de Sainte-Madeleine

Du 29 juin au 3 juillet aura lieu le Festival country du camping Sainte-Madeleine. Parmi les invités : Pier Béland, Streeve Desmarais, le Groupe Show, Georges Hamel, Carol-Ann et Marie King, Les Violons d'Amérique et Pierre Poirier (spectacle Elvis). Renseignements : 795-3888.

Théâtre de la Dame de Coeur

À compter du 29 juin, le Théâtre de la Dame de Coeur propose « La chambre des rêves », d'Emma Haché, à son site situé à Upton.

Le spectacle se déroule à l'extérieur, sous une immense toiture qui protège des intempéries. Si la soirée est fraîche, les spectateurs peuvent profiter d'une couverture offerte à l'entrée et de bretelles chauffantes installées sur chaque siège. Ceux-ci sont inclinables et pivotants.

Représentations à 21 h en juin et juillet et à 20 h 30 en août. Relâche les lundis et mardis. Infos : (450) 549-5828.

Concert country

Concert de musique country le mercredi 29 juin de 19 h 30 à 21 h 30 à l'église de Sainte-Madeleine, 845, rue St-Simon. Il s'agit d'une activité bénéfique pour l'église. Entrée 7 \$. Inf. : Jacques au 795-3441 ou Jean-Marie au 795-6212 (soir).

Club de lecture d'été

La Médiathèque maskoutaine invite les jeunes de 3 à 17 ans à participer à son club de lecture d'été *Vite en orbite*.

Inscrivez-vous avant le 30 juin dans l'une ou l'autre des bibliothèques et la trousse du club vous sera remise. Informez-vous aussi du calendrier des activités, des concours et des tirages, lors de votre inscription.

Plusieurs activités seront offertes aux membres tout au long de l'été et, pour clôturer la saison, les membres seront invités à une fête intergalactique, où ils auront la chance d'observer les étoiles avec un membre de l'Association des Astronomes Amateurs du Québec.

Marthe Dumoulin au BTC

Jusqu'au 1er juillet, l'artiste Marthe Dumoulin présente toiles, masques et pyrogravures dans l'aire d'exposition du Bureau de tourisme et des congrès de Saint-Hyacinthe.

Artistes recherchés

La nouvelle galerie d'art Elfee, située au 1665, rue Girouard Ouest, est à la recherche d'artistes originaux et fantaisistes pour ses expositions à venir.

La galerie présente les oeuvres des artistes Gerald Demers et Janie Brault dans le cadre de l'exposition *Réflexions* jusqu'au 3 juillet.

Informations: (450) 771-2787.

On trace de nouvelles limites

C'est permis et légitime de pratiquer le lobbying pour influencer les élus et les fonctionnaires de votre municipalité. Toutefois, cette démarche doit se faire de manière éthique et transparente, dans le respect de l'intérêt public et des citoyens. C'est une question de confiance.

À compter du 1^{er} juillet, la Loi sur la transparence et l'éthique en matière de lobbyisme s'applique au lobbyisme fait dans toutes les municipalités du Québec.

Pour en savoir plus, composez sans frais le 1 866 281-4615 ou visitez le site www.commissairelobby.qc.ca

COMMISSAIRE AU
LOBBYISME
DU QUÉBEC



À L'AFFICHE

Théâtre à Saint-Pie

Le théâtre de la Rivière Noire présente « Est partie comme un p'tit poulet » les vendredis et samedis à 20 h 30 au restaurant Le Griffon, 8, rue Roy à Saint-Pie. Un one man show de Jean Raymond Châles avec des textes de Louison Danis, Pierre Collin et Guy Mignault. Info : 772-6811.

Un mariage... pas comme les autres...

Le Théâtre de Rougemont présente *Un mariage... pas comme les autres...*, mettant en vedette Janjine Sutto, Sophie Clément, Gabrielle Sabourin, Isabelle Drainville et plusieurs autres comédiens de renom, du 22 juin au 27 août.

Une mamma italienne aimante, contrôlante et menant ses proches d'une main de fer est aux prises avec de gros soucis...

Réervations: (450) 469-1006.

Légendes fantastiques

Le spectacle à grand déploiement *Les légendes fantastiques* est présenté du mardi au samedi du 28 juin au 20 août sur les terrains du Village québécois d'Antan, à Drummondville. Renseignements : 1-800-265-5412.

L'Escale

Le Bateau L'Escale de Saint-Marc-sur-Richelieu innove avec un spectacle de type music-hall, avec une dizaine de danseurs et chanteurs. Chorégraphié par Sophy Nolet, celle qui a créé *Danse Sing*, joué au Cabaret du Casino de Montréal. Présenté du mercredi au di-

manche inclusivement jusqu'en octobre. Réservation : 1-866-669-4449.

Judi Richards et Yvon Deschamps

Judi Richards et Yvon Deschamps présenteront le spectacle « Judi et Yvon refont une scène » du 5 juillet au 25 août (les mardis, mercredis et jeudis) au Manoir Rouville-Campbell. Durée du spectacle : 1 h 30 (sans entracte)

Le forfait souper/spectacle ainsi que hébergement sont également disponibles. Les billets sont en vente au 1 866 250-6060

Horaire d'été

Les deux bibliothèques de la Médiathèque maskoutaine sont à l'horaire d'été jusqu'à la Fête du travail

T.-A.-St-Germain : Lundi au jeudi : midi à 21 h; vendredi : 10 h à 21 h; samedi et dimanche : fermée

Bibliothèque Sainte-Rosalie : Lundi et mardi : 13 h 30 à 20 h; mercredi : fermée; jeudi et vendredi : 13 h 30 à 20 h; samedi et dimanche: fermée

Les Chamaniers

Le 5 juillet, la soirée des Beaux Mardis de Casimir est consacrée à la danse et aux percussions. Les Chamaniers présenteront, en première partie, des créations originales où la danse et l'histoire se rencontreront dans un spectacle typiquement québécois.

Ensuite, Robert Dethier et sa troupe offriront un amalgame de percussions, de rythmes amérindiens et de musique du monde.

Inf. : 778-5855.

Vente de livres

La Médiathèque maskoutaine tiendra sa vente annuelle sous le soleil d'été les 7 et 8 juillet.

Des milliers de documents usagés, mais pour la plupart en bon état, seront vendus à très bas prix ! Les fonds amassés serviront à financer le programme d'animation.

La bibliothèque T.-A.-Saint-Germain est située au 2720, rue Dessaulles et la bibliothèque Sainte-Rosalie est au 3205, rue Morissette.

Nuits sans lune

Les jeudis, du 7 au 28 juillet, Les Nuits sans lune proposent au public maskoutain de s'approprier, dans un cadre intimiste, une part de l'univers de plusieurs artistes de la relève.

Présentation à compter de 21 h au kiosque Léon-Ringuet du parc Dessaulles.

Le 7 juillet, Jacinthe Paradis et Martine Reid, deux voix différentes, l'une claire, soprano et l'autre plus feutrée, une alto, offriront un répertoire qualifié de doux. Elles s'accompagneront à la guitare, au saxophone et au violon.

Marie-Andrée Ostiguy

Le 12 juillet, le piano sera à l'honneur aux Beaux Mardis de Casimir. Marie-Andrée Ostiguy, en première partie, et le pianiste Michael Kaeshammer. Inf. : 778-5855.

Le cirque

Le jeudi 14 juillet à 21 h, au kiosque Léon-Ringuet du parc Dessaulles, els Nuits sans lune présentent en première partie, Marie-Claude Roulez, Marianella

Michaud et Gonzalo Soldi Perez, tous trois étudiants à l'École nationale de cirque de Montréal, livreront un numéro de style cabaret où s'allieront le théâtre, la jonglerie, le main-à-main, la danse et la roue allemande.

Pour clore cette soirée, *Oztara* viendra chauffer la place avec sa musique originale inspirée par le feu de la musique gitane, l'atmosphère colorée et ludique du cirque, la chaleur révolutionnaire du reggae et le vrai de la rue!

Cinéma plein air

Le service des loisirs de Saint-Pie présente le film « Robots » le vendredi 15 juillet à compter de 21 heures. Présentation en plein air au terrain des loisirs, 165, rue Lacasse. Apportez vos chaises. Entrée : 5 \$ 13 ans et plus; 3 \$ pour les 3 à 12 ans et gratuit pour les plus jeunes.

Artisans et peintres recherchés!

Les Amis du canal de Saint-Ours invitent les artisans et peintres de la région à participer au Week-end de la journée des parcs : Place aux artisans, au Lieu historique national du Canada du Canal-de-Saint-Ours, les 16 et 17 juillet. Pour plus de renseignements ou pour réserver votre place : (450) 517-0413.

Nuits sans lune

Le jeudi 21 juillet à 21 h, au kiosque Léon-Ringuet du parc Dessaulles, les Nuits sans lune présentent une soirée classique.

François Martin accompagné de Véronique Beaudoin, offrent des pièces classiques à l'alto et, en deuxième partie, l'artiste maskoutaine Julie Bastien.

RÉSIDENCE SAINTE-MARTHE

(ancien couvent Sainte-Marthe)

**Un havre de paix
à visiter en tout temps**

**Pour personnes retraitées
autonomes et semi-autonomes**



logements 1 1/2 et 2 1/2 pièces
avec salle de bain complète

Bienvenue à tout nouveau résident.

Pour informations :
Danielle Allard, directrice
Jean Goudreau, président
(450) 773-1279

675, rue Saint-Pierre Ouest,
Saint-Hyacinthe

1060238

Le Croissant d'or

RESTAURANT

Spécial déménagement

24 juin au 3 juillet 2005

1 Pizza Large (14")

(toute garnie)

au prix d'une Médium

12⁹⁹\$

(Rég. 15,99 \$)

773-6677

2045 boul. Laframboise



BABILLARD SPORTIF

Haltérophilie

Le champion canadien chez les 77 kg, Claude Caouette, du club d'haltérophilie la Machine rouge, prend part aux Championnats panaméricains, qui ont

lieu en Louisiane aux États-Unis, du 23 au 26 juin.

Balle-molle

Une douzaine de joueurs du Cristal (ancien Cousin) participeront à une par-

tie amicale de balle-molle à La Présentation, le samedi 25 juin, à 20 heures. Ils affronteront une équipe étoiles de la place.

Tournoi de tennis

Le premier tournoi de tennis de l'été de la Ville de Saint-Hyacinthe se déroulera du 27 juin au 3 juillet sur les terrains des loisirs Notre-Dame et au Centre Culturel. Catégories masculine (A, B et C) et féminine (A et B) de même que le double hommes et femmes. Inscription avant samedi 15 heures. Renseignements : Martin Héту au 888-2874.

Finale régionale

Au cours des prochaines semaines se tiendront différentes finales régionales en marge des Jeux du Québec, été 2005 à Amos.

Voici l'horaire et les personnes responsables des activités.

- baseball aura lieu le mercredi 28 juin (Louis-Philippe Grenier au 450 442-7616);

- le vélo de montagne se tiendra le jeudi 29 juin (Ian Hughes, (450) 534-3333 poste103);

- le volleyball de plage le samedi 2 juillet (Éric Beaudoin, (450) 881-2850);

- le cyclisme le dimanche 3 juillet (Alain Levasseur, (450) 587-2800);

- la voile, les 7 et 8 juillet (Natalie Cooke, natalie.cooke@mcgill.ca);

- le triathlon, le dimanche 10 juillet (Suzanne Lachance, (450) 742-3623);

- le canoë-kayak le samedi 16 juillet (Michel Ducharme, (450) 467-0115).

Les horaires de softball (Jocelyn Saloie, (45) 467-3670) et de tennis (Pascal Demers, (450) 467-2731) ne sont pas encore déterminés.

Arbitres et entraîneurs recherchés

L'Association du hockey mineur de Saint-Hyacinthe recherche des arbitres ainsi que des entraîneurs pour la saison 2005-2006, dans les classes MAHG à Junior et dans la catégorie double lettres. Les personnes intéressées à s'impliquer bénévolement dans l'organisation sont également les bienvenues.

Communiquez avec le bureau du Hockey Mineur au 774-3755.

23^e FESTIVAL COUNTRY DU CAMPING STE-MADELEINE

Sortie 120 de l'autoroute 20

29 - 30 juin, 1, 2, 3 juillet 2005



VENDREDI 1 JUILLET 2005

Sous le chapiteau du spectacle

Mot du Président
19 h M.C. : Bob Doyon "chante pour vous"
19 h 30 - Carol-Ann et Marie King et les Frères Malette
20 h 30 - Kenneth Saulnier
22 h - Pier Béland
23 h 30 - Les Crooners

Direction musicale pour les 3 jours :

Jean-Guy Grenier & Country Connection

Sous le deuxième chapiteau :

Disco-Country Chuck Wagon avec Jean-Yves Proulx
Danse country
De 19 h à la fermeture

Sous le troisième chapiteau :

Venez vous amuser en humour et en chansons avec :
Pierre Poirier de 14 h à 16 h

Sous le deuxième chapiteau :

Disco-Country Chuck Wagon avec Jean-Yves Proulx
Danse Country

De 14 h à 17 h

19 h à la fermeture

Sous le troisième chapiteau :

Pierre Poirier en humour et en chansons

DIMANCHE 3 JUILLET 2005

Sur le site du Festival :

10 h Messe Country avec M. le Curé Christian Beaulieu et Diane Gauthier

14 h Compétition de chevaux lourds
Club du Fer à Cheval

Sous le chapiteau du spectacle :

M.C. : Benoit Bélanger
14 h - Marie-Chantal Cartier
15 h - Diane Gauthier
16 h - Steeve Desmarais
17 h Souper
M.C. : Joëlle Bizier
19 h 30 - Guylaine Tanguay
20 h 30 - Georges Hamel - Le Gentleman du Country
21 h 30 - Les Violons d'Amérique

Sous le deuxième chapiteau :

Disco-Country Chuck Wagon avec Jean-Yves Proulx
Dans Country

Sous le troisième chapiteau :

Pierre Poirier en humour et en chansons

SAMEDI 2 JUILLET 2005

Sous le chapiteau principal :

M.C. : Benoit Bélanger
13 h - Nancy Lee
14 h - André Barriault
15 h - Pierre Poirier "Show Elvis"
16 h - Jean et Christiane
17 h Souper
19 h M.C. : Joëlle Bizier
19 h 30 - Famille Daraïche et ses musiciens
22 h - Le Groupe Show
Un spectacle à voir et à revoir + de 70 personnes sur scène et 350 costumes

- CAMPING SANS SERVICE GRATUIT AVEC FORAITS
- STATIONNEMENT GRATUIT
- BEAU TEMPS, MAUVAIS TEMPS... SOUS 3 CHAPITEAUX !

INFORMATIONS

GRAVEL

5900, Marie-Victoria, Brossard (Qc)
Tel.: (450) 446-2233 • Tél.: (514) 856-2233

(514) 931-4353

(514) 934-3018

(450) 795-3888

MOLSON DRY

SERVICE D'INTÉGRATION SOCIOPROFESSIONNELLE (I.S.P.)

PAVILLON RAYMOND



2350, rue Lafontaine

Saint-Hyacinthe (Québec)

J2S 2N1

Téléphone : (450) 771-2930, poste 6393

Télécopieur : (450) 261-0501

Ce programme permet à l'élève adulte de faire une démarche d'orientation, de se préparer à l'emploi et de vivre des stages en entreprise selon ses intérêts

Merci aux entreprises

pour leur collaboration (année 2004-05)

- Écurie L'Escapade
- Olymel Marché St-Jean
- Résidence St-Hyacinthe
- Abattoir St-Germain
- Comax, Coopérative Agricole
- École René St-Pierre
- Les Viandes Lacroix
- La Seigneurie
- Les Laboratoires Maska Inc.
- Société Girard, Bruneau, Dion Inc.
- C.L.D. Nathalie Laberge, commissaire industrielle

AVANTAGES pour les entreprises d'accueillir des stagiaires :

- Formation de sa propre main-d'oeuvre;
- Stage de 7 semaines non rémunéré;
- Possibilité de crédit d'impôt pour la formation;
- Stagiaires motivés.

POUR RECEVOIR des stagiaires pour l'année scolaire 2005 - 2006 ou obtenir plus d'informations sur le programme "I.S.P.",

veuillez contacter :

Monsieur Yves Savary

(450) 771-2930, poste 6382

ou **Secrétariat**

(450) 771-2930, poste 6393

Commission scolaire de SAINT-HYACINTHE



1064553

BABILLARD SPORTIF

Tournoi de balle lente

Dans le cadre des fêtes du 150e de la municipalité de Saint-Jean-Baptiste-de-Rouville, un tournoi de balle lente sera organisé les 30 juin, 1er, 2 et 3 juillet, au terrain des loisirs, sur la rue Gadbois. La classe acceptée sera D et il est obligatoire d'avoir deux filles sur le terrain. Informations auprès de Rita ou Pierre au (450) 446-6439.

Sébastien Demers

Grâce à une victoire convaincante sur Claudio Ortiz (6-8-0), lors du Gala des Champions au Centre Bell, le Maskoutain Sébastien Demers (10-0-0) est devenu le nouveau champion canadien des poids super-mi-moyens (154 livres).

Tournoi moustique

Le 20e Tournoi provincial de baseball moustique de Saint-Hyacinthe aura été l'affaire des deux équipes de La Présentation. Les Aigles B et les Blue Sox A ont remporté la Coupe Optimiste Serge-Roy et les grands honneurs dans leurs catégories respectives.

Défi Nautique

Près de 200 personnes se sont rassemblées près de la Porte des anciens maires afin de prendre part aux différentes activités du Défi nautique Équinoxe, le dimanche 12 juin.

Les activités les plus populaires ont été la visite de l'usine de filtration d'eau, la démonstration par le Club de canotage d'Otterburn Park d'une course avec des canots de guerre, les kayaks et le rabaska.

Entraîneurs

Les Éclaireurs du Richelieu ont nommé leurs entraîneurs pour la prochaine saison.

Stéphane Gingras sera à la barre de la formation pee-wee AA. Il sera secondé par Marcel Loiselle, Carl Phaneuf et Guillaume Laplante.

L'équipe bantam AA sera dirigée par Patrick Lefebvre, anciennement des Patriotes du Richelieu et il sera appuyé par Luc Beaudet.

Le Maskoutain Mathieu Lacharité sera aux commandes du midget AA. Il sera entouré d'Yves Mercier et Francis Baillargeon.

Pierre Archambault sera de retour derrière le banc des Éclaireurs midget espoir de Polybel. Ses adjoints seront Alexis Ouellette, Dominic Guimond et Patrick Arcand. Le conseiller technique sera Richard Sénéchal, les thérapeutes seront Karine Marchand et Audrey Bienvenue et Denis Guénette sera le gérant.

Natation

Deux nageurs du Club de natation de Saint-Hyacinthe, Alexandrine Tétreault et Louis-Philippe Landry, participeront aux Jeux du Québec, cet été, à Amos. Ils ont réussi à se classer lors de la Finale régionale Richelieu-Yamaska, qui s'est tenue à Sorel-Tracy, les 11 et 12 juin.

Ces deux athlètes seront accompagnés par Carolane Pelletier et Stéphanie Bazinet, du CHSN-MALI, qui compétitionneront aux Jeux du Québec dans les épreuves des Olympiques spéciaux.

Temple de la renommée

Le Collège Antoine-Girouard a honoré ses athlètes lors de son Gala sportif, le 13 juin. En tout, 36 sportifs, entraîneurs et partisans ont reçu des mentions et Alexandre Rivet est devenu le troisième membre du Temple de la renommée du CAG.

Rivet, un ancien étudiant du Collège, s'est illustré dans les équipes de basketball du collège entre 1998 et 2002.

Balle-molle féminine

L'équipe féminine midget de balle-molle de Saint-Hyacinthe a remporté deux victoires lors des trois premiers matches de la saison. Le 5 juin, les Maskoutaines ont gagné contre Otterburn Park, au compte de 4-1, à La Providence.

Volleyball

Les championnats canadiens de volleyball 18 ans et moins ont eu lieu du 6 au 8 mai à Moncton, au Nouveau-Brunswick. L'Hybride de Sorel-Tracy par-

ticipait à cet événement sportif remportant l'or dans la division « 1 tiers 4 » en disposant de l'Île-du-Prince-Édouard, de l'Ontario et enfin, d'une équipe d'Edmonton en finale, ce qui les classe en 25e position parmi les 69 meilleures équipes féminines au Canada.

Parmi les joueurs, notons la présence de Marie-Claude Corbeil du collège St-Maurice et Sarah Schoepke de la polyvalente Hyacinthe-Delorme.

Gala kin-ball

L'Association régionale de kin-ball Richelieu-Yamaska a remporté ses premiers trophées (Valoristes) lors du der-

nier Gala mérite de Kin-ball Québec, présenté le 18 juin, à Drummondville.

Frédéric Brillon a reçu le Valoriste de l'entraîneur réseau de compétition. Il a devancé six autres candidats. Il était aussi en nomination pour l'officiel de l'année. En 2005, deux nouvelles catégories ont été ajoutées, soit bénévole de l'année et entraîneur dévoué. Les nommés de chaque région ont été honorés.

Pour la région Richelieu-Yamaska, Carmen Bergeron a été choisie la bénévole de l'année et Jean-Philippe Larose a été élu l'entraîneur dévoué.

QUAND TOUT EST CLAIR...

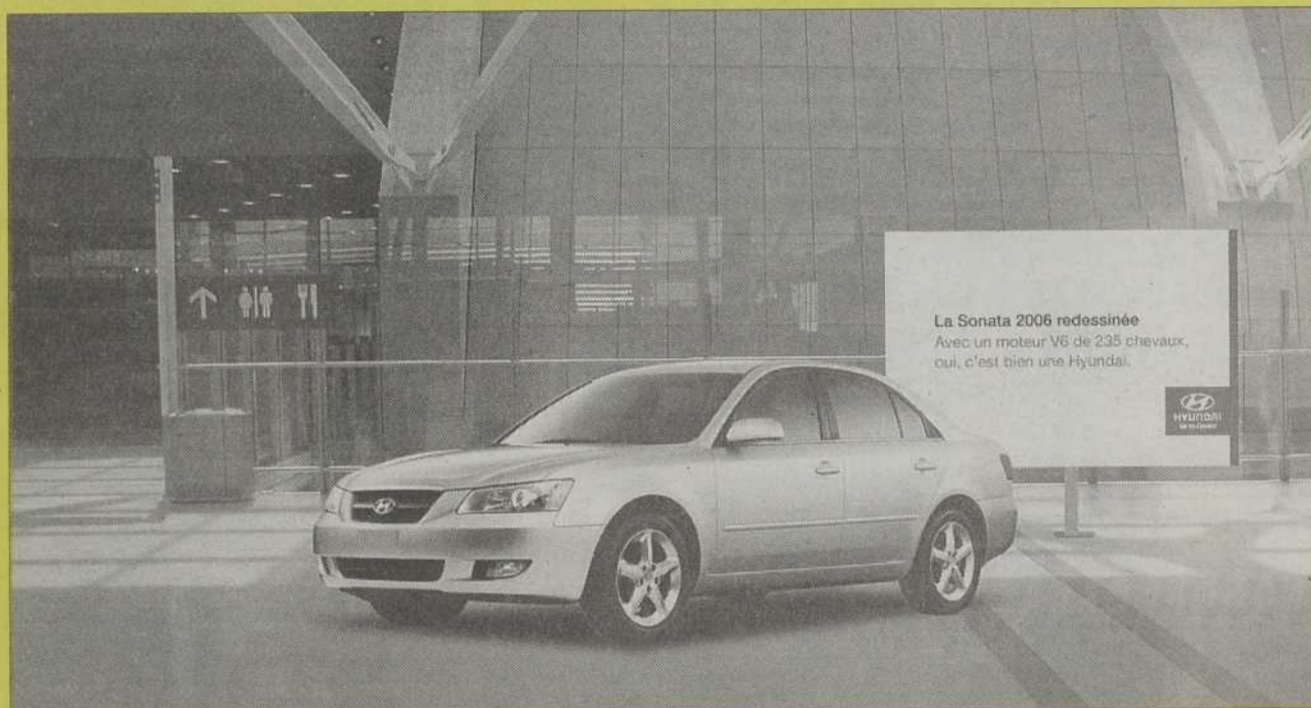

Elantra 2005

PDSF: 14 995*

- Moteur 2,0 litres de 138 CV 16 soupapes à DACT et CVCS
- Boîte manuelle à 5 rapports • Dossier 60/40 rabattable sur la banquette arrière
- Suspension indépendante aux quatre roues • Radio AM/FM/CD/MP3

ELANTRA GL
RABAIS DE
3 000 \$
À L'ACHAT
PRIX D'ACHAT COMPTANT
11 995 \$*

GARANTIE
5-5-5

5 ans / 100 000 km

GLOBALE LIMITÉE¹. ASSISTANCE ROUTIÈRE². GROUPE MOTOPROPULSEUR.

Garantie complète de Hyundai sans franchise. *24 heures, comprenant livraison d'essence, changement de roue en cas de crevaison, déverrouillage, remorquage et autres services. Un simple appel suffit.

* Paiements de location basés sur un contrat de 60 mois pour l'ACCENT GS 2005 à partir de 175 \$/mois. L'obligation totale du consommateur pour 60 mois est de 10 500 \$. Aucun comptant, aucun dépôt de sécurité requis, transport et préparation inclus, frais d'acquisition de 350 \$ reliés au contrat de location pour les modèles 2005 inclus, taxes et immatriculation en sus. Couleurs d'extérieur au choix. Financement au détail disponible à un taux de 0 % jusqu'à 72 mois. Détails complets chez le concessionnaire. Kilométrage annuel de 20 000 km, 10 \$ par kilomètre additionnel. Les frais d'inscription au Registre des droits personnels et réels mobiliers sont en sus. Option d'achat au terme de la location. Ne peut être jumelée à aucune autre offre. Sujet à l'approbation du crédit. Voir votre concessionnaire participant pour tous les détails. Véhicules en inventaire seulement. Offre d'une durée limitée avec livraison d'ici au 30 juin 2005. Photo à titre indicatif seulement. *PDSF de l'Elantra GL 2005 à partir de 11 995 \$ à l'achat comptant (calculé après déduction du rabais de 3 000 \$ pour l'achat comptant). Exemple : PDSF de l'Elantra GL 14 995 \$ moins le rabais de 3 000 \$ = 11 995 \$. Transport, préparation, taxes et immatriculation en sus. Cette offre est exclusive et ne peut être jumelée à aucune autre offre, ni à aucun autre programme incitatif d'achat ou de location de Hyundai Auto Canada.



Accent 2005

ACCENT GS 175 \$**
LOCATION à partir de par mois / 60 mois



C'EST CLAIR
QUE VOUS FAITES
UNE BONNE AFFAIRE!

LES PARTENAIRES HYUNDAI



Facile de s'y rendre, facile de s'y entendre!

HYUNDAI Casavant
SAINT-HYACINTHE

www.hyundacasant.com

200, rue Johnson, Saint-Hyacinthe
(à côté de l'Hôtel des Gouverneurs)

Local (450) **774-6344** 1-856-7878



DERNIÈRE SEMAINE: VOUS AVEZ JUSQU'AU DIMANCHE 3 JUILLET, 17 h!

Climatiseur maison 5000 à 12000 BTU NOUS PAYONS LES 2 TAXES!



NOUS PAYONS LES 2 TAXES (ET) 48 VERSEMENTS ÉGAUX • VOUS AVEZ DROIT AUX 2 PROMOTIONS!

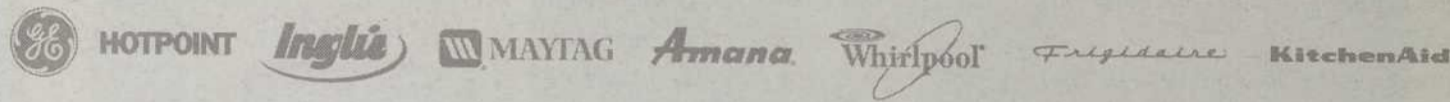

Photos à titre indicatif. Taxes en sus.

NOTRE MEILLEUR PRIX À VIE!

1 499\$

POUR 4 APPAREILS!

99 dollars!

Lave-vaisselle encastré à l'achat de 4 appareils identifiés!

Touche pas à tes électros! Jusqu'à 250 \$ pour votre vieil appareil!

99 cents!

Four micro-ondes à l'achat de 4 appareils identifiés!



3380, BOUL. LAFRAMBOISE (DEVANT LES GALERIES SAINT-HYACINTHE)

261-0036

Pour un temps limité, jusqu'au dimanche 3 juillet 2005, 17 h. Achat de vos vieux appareils: certaines conditions s'appliquent. Nous payons l'équivalent des 2 taxes à l'achat de deux appareils et plus de marques sélectionnées, incluant l'ensemble 4 mex au prix de 1499\$. Obtenez un lave-vaisselle ou un four micro-ondes à prix réduits à l'achat d'un ensemble sélectionné. Financement Accord D, au taux de 1,12%/mois. Sur approbation de crédit. Photos à titre indicatif, tous les détails chez les Spécialistes.

ÉQUIPE DE SAINT-HYACINTHE

WWW.SERVICEDELESTRIE.COM



Chevaliers de Colomb de Sainte-Madeleine

Messe country le samedi 25 juin, à 16 h 30, à l'église de Sainte-Madeleine avec le groupe musical des Chevaliers de Colomb.

Brunch le dimanche 26 juin, de 9 h à midi.

Concert country le mercredi 29 juin, à 19 h 30, à l'église de Sainte-Madeleine. Billets en prévente 5 \$, sur place 7 \$. Infos : Jean-Marie Guertin au 795-6212.

Souper spaghetti le vendredi 1er juillet.

Société Alzheimer des Maskoutains - des Patriotes

Groupe de soutien le mardi 28 juin, à 19 h, au CLSC des Maskoutains au 2650, rue Morin à Saint-Hyacinthe. Infos : 778-2572, poste 2018.

L'Élan-Demain

L'Élan-Demain est un organisme communautaire qui s'adresse à toute personne adulte (18 à 64 ans) vivant un problème de santé mentale. Un milieu de jour et des suivis dans la communauté sont également offerts. Voici un aperçu des activités pour le mois de juin : billard, badminton, atelier d'artisanat, les jaseurs, etc. Il faut s'inscrire à l'avance pour participer aux activités. Il est également possible de participer à une mesure d'insertion sociale à Saint-Hyacinthe (Emploi-Québec) comme préposé à la cantine. L'Élan-Demain est situé au 795, avenue Ste-Anne à Saint-Hyacinthe. Infos : 773-1022.

Parler en public

Toastmasters est un regroupement de gens qui développent leur habileté en communication et leadership par le biais de rencontres hebdomadaires. Des déjeuners ont lieu chaque vendredi, de 7 h à 8 h 30, au restaurant Lussier au 2005, rue Saint-Pierre Ouest à Saint-Hyacinthe. Infos : Claude au 773-8732.

Rayon de soleil pour tous

Rayon de soleil pour tous avise ses membres qu'il n'y aura pas de rencontre en juin, seulement une le 1er lundi de juillet et le 1er lundi d'août. De retour à l'horaire régulier le lundi 12 septembre.

Église Saint-Jean-Baptiste de Rouville

Visites guidées du patrimoine paroissial, de juin à octobre, le 2e dimanche du mois à 14 h. Ces visites sont gratuites et d'une durée de 90 minutes. Guide : Marcel Gendron. Infos : (450) 464-3744.

Les Amis du Christ-Roi

Les membres sont invités à un pique-nique au chalet au bord de l'eau ou au Pavillon, selon la température, le vendredi 1er juillet. Le pique-nique sera suivi d'un bingo à 13 h. Infos : Jacqueline au 773-4266.

Ambulance Saint-Jean

Apprenez à sauver une vie en vous inscrivant à un cours de premiers soins de l'Ambulance Saint-Jean. Prochain cours les 2, 3 et 9 juillet. Plusieurs types de cours sont offerts. Inscription et informations au 773-1872. Possibilité de s'inscrire pour les prochains cours.

Messe country

Le dimanche 3 juillet, à 9 h, au Pavillon de l'Agriculture de Rougemont (terrain de l'Exposition de Rougemont) avec Bernard Paquette, chanteur country.

Maison de la famille des Maskoutains

Service d'aide individuelle et de couple : Thérapie pour adultes sur rendez-vous. Infos : 771-4010.

LE GROUPE **Maître piscinier** maître **billard** **Piscines et Spas MASKA**

Site Web : <http://www.piscinesetspasmaska.com>
 2770, boul. Laurier Secteur Annexe **250-8500**
 Préparez votre été dès maintenant
 On s'occupe de votre cour

GAZEBO ÉVASION
NOUVEAU

SPAS **AUSSI**

BullFrog **JACUZZI**

Autres marques de piscine disponibles

PISCINES AQUA

1042403

Nouveau propriétaire: Rémy Bazinet • Meilleur inventaire de la région!

Complice des artistes

Victor
 Centre de Musique

Vente • Achat • Location • Réparation
www.centredemusiquevictor.com
 438, av. Saint-Simon, Saint-Hyacinthe • Tél. : 450.774.8578

1060307

FREESTYLE 2005



Baril Ford
 ST-HYACINTHE Lincoln

1039039

AGENDA

JUILLET

Les Nuits sans lune : les découvertes du jeudi

Beau temps, mauvais temps, c'est un rendez-vous, du 7 au 28 juillet sur le kiosque Léon-Ringuet du parc Casimir-Dessaulles dès 21 h pour les « Nuits sans lune ».

Depuis quatre ans déjà, cette activité propose au public de s'approprier, dans un cadre intimiste, une part de l'univers de plusieurs artistes de la relève.

Pour ces quatre soirées, artistes et spectateurs occupent l'espace le temps d'un spectacle. Après chaque prestation, le public peut échanger avec les artistes de la soirée.

La saison commencera le 7 juillet par des prestations d'interprètes. En première partie, Jacinthe Paradis et Martine Reid, deux voix différentes, l'une claire, soprano et l'autre plus feutrée, une alto, offriront un répertoire qualifié de doux. Elles s'accompagneront à la guitare, au saxophone et au violon.

Puis, Angélique Duruisseau proposera des airs connus, d'autres bijoux cachés et quelques compositions personnelles. Cette interprète dit chanter l'amour, le désir, la fougue, les désillusions et l'espoir.

Le jeudi 14 juillet, le cirque s'installe sur le kiosque. En première partie, Marie-Claude Roulez, Marianella Michaud et Gonzalo Soldi Perez, tous trois étudiants à l'École nationale de cirque de Montréal, livreront un numéro de

style cabaret où s'allieront le théâtre, la jonglerie, le main-à-main, la danse et la roue allemande.

Pour clore cette soirée, Oztara viendra chauffer la place avec sa musique originale inspirée par le feu de la musique gitane, l'atmosphère colorée et ludique du cirque, la chaleur révolutionnaire du reggae et le vrai de la rue!

Plus classique, la soirée du 21 juillet sera consacrée au violon. En premier lieu, François Martin, membre de plusieurs ensembles, mais pour cette fois, accompagné de Véronique Beaudoin, présentera des pièces classiques à l'alto, dont le duo Numéro 1 pour violon et alto de Mozart.

La soirée se poursuivra avec Julie Bastien, une artiste d'ici, spécialiste de musique classique qui approfondit sa passion pour le violon en étudiant la lutherie.

Enfin, la saison des Nuits sans lune se terminera par une soirée dédiée aux auteurs-compositeurs-interprètes. Jean-Philippe Dalpé, gagnant de plusieurs prix dont trois au Festival international de la chanson de Granby, cassera la glace.

Lui succéderont, les joyeux lurons du groupe Léopold Z qui allie le jazz débridé aux chansons à consonances éclatées sur des textes tour à tour cyniques, ironiques et noirs ou parfois, très tendres.

INFORMATIQUE MEGAMIND ENR 799-4898



ORDINATEUR VENTE Location • Réparation
 Jean-Louis Poirier, Informaticien/conseil pour mieux vous servir

PME ■ RÉSIDENTIEL Logiciels • Jeux • Fournitures
 Dernières nouveautés disponibles 3130 rue Bernard
 megamind@megamind.qc.ca Saint-Hyacinthe
 Site Internet www.megamind.qc.ca

1052316

SEXITATION SEX SHOP
 « La que tue le plaisir »

La boutique érotique la plus accueillante au Québec

Jeux érotiques pour amoureux

LINGERIE FINE

PRODUITS DE MASSAGE ÉROTISME

VENTE FILMS ET DVD XXX À PARTIR DE 20 \$

choix de plus de 600 articles de lingerie

choix de 2000 DVD et VHS XXX vente et location

fine lingerie toutes grandeurs petite à 4X

Lundi - vendredi de 11 h à 21 h
 Samedi de 11 h à 17 h
 Dimanche de 12 h à 17 h

VISITER NOTRE SITE INTERNET: sexitation.com
 195, boul. Laurier, Mc Masterville (450) 436-3151

1058772

Club Animalis

Maintenant disponible format 17,5 lb

Rabais 3\$
 sur format 17,5 lb et + pour chat

Visitez notre site Internet www.clubanimalis.com
 2680, boul. Laurier Est, St-Hyacinthe (secteur Ste-Rosalie) (450) 771-8464 1036894

DANIEL A votre service depuis 1973
 Vente - Réparation Installation

RADIO-TV & FILS INC.

Démarrateur à distance

Système Antivol & Démarrateur
VIPER
 AUTO CAMION



AutoStart

796-3416 * 796-5483
 8130 boul. Laframboise SAINT-HYACINTHE

1036981

LES SALLES DE BAINS

FALRO

Vaste choix :

- ◆ robinetterie
- ◆ bain
- ◆ douche
- ◆ vanité

✓ Service de planification
 ✓ Service de design
 ✓ Plus 3 dimensions offert gratuitement sur rendez-vous

Maska Aqua Desing
 820, Martineau (près Encans de la Ferme)
 SAINT-HYACINTHE
 450-796-2810

1050804

Bière et vin

778-3638

MED PIZZA

Toujours **2 POUR 1**

778-3638
 575, av. Mondor, Saint-Hyacinthe

Heures d'ouverture : Dim. au Merc. : 11 h à 1 h am
 Jeu. : 11 h à 3 h am • Ven. et sam. : 11 h à 3 h am

Vous déménagez?
 Nous avons pensé à vous.

Obtenez **2 L. de Pepsi**
***GRATUITEMENT**
 (sur facture de 20 \$ et plus, sur livraison seulement, valide le 1er juillet seulement)



21
 Toujours pour

POUR UN SEUL PRIX

Bon déménagement.
 Merci à tous nos client!

1052580

COMMUNAUTAIRE

Bénévoles demandés : On recherche des bénévoles pour les personnes en perte d'autonomie pour faire des visites amicales à domicile, de l'écoute et des échanges fraternels. Infos : Louise Bachand au 773-3947.

Soutien-répit : Vous avez des petits de 0 à 5 ans? Vous avez besoin d'un répit ou vous voulez rencontrer d'autres parents pour combattre votre solitude? Un soutien-répit est offert les mardis et vendredis, de 9 h à 11 h et les lundis et jeudis, de 13 h à 15 h. Des activités telles que du bricolage, des comptines, des chansons, des histoires, etc. sont offertes aux petits. L'activité reprendra le 4 juillet. Infos : Madeleine Borduas au 774-4010.

Jouons à parler, lire et écrire : Un atelier de stimulation précoce du langage est offert, d'une durée de deux heures, pour les petits de 2 à 4 ans. L'atelier se déroule les mardis de 9 h à 11 h. L'activité reprendra le 4 juillet. Infos : Madeleine Borduas au 771-4010.

Vestiaire Notre-Dame-du-Rosaire

Vente mensuelle le mercredi 6 juillet, de 9 h à 15 h. Entrée rue Bourdages.

Voyages en groupe

Saguenay Lac Saint-Jean, spectacle La fabuleuse et Québécoisissime, croisière sur le Saguenay, etc., du 8 au 10 juillet. Reste quelques places. Infos : Berthe Bazinet au 795-3376.

Messe en plein air

La pastorale jeunesse du diocèse de Saint-Hyacinthe invite la population à venir vivre une célébration eucharistique, le dimanche 10 juillet prochain, à 11 h, au Parc des Portes des anciens maires, à Saint-Hyacinthe. L'abbé Christian Simoneau présidera la célébration. L'invitation est lancée à tous ceux et celles qui ont envie de prier en pleine nature! Apportez vos chaises! Pour informations : John Sanchez, responsable de la pastorale jeunesse au sein du diocèse, au 450-773-8583, poste 268. Prendre note que l'activité est annulée en cas de pluie.

Rassemblement des familles Cloutier

Le 21^e rassemblement des Cloutier d'Amérique se tiendra les 6 et 7 août à Saint-Hyacinthe. Inscriptions avant le 15 juillet. Infos : Cécile au (450) 773-4119 ou Céline au (450) 774-6738.

Familles Saint-Pierre-Dessaint

Rassemblement annuel les 15, 16, 17 juillet à l'Hôtel des Seigneurs au 1200, rue Johnson à Saint-Hyacinthe. En plus de l'assemblée annuelle de l'Association, le programme présentera une conférence sur l'arrivée en sol maskoutain des descendants de Pierre Saint-Pierre animée par Hugues Saint-Pierre, agronome au ministère de l'Agriculture et une visite guidée à la Fondation Mira ou une visite libre chez Les Serres Rosaire Pion et fils. Pour informations et inscriptions : (418) 842-2078 (Québec) ou au (819) 357-1987 (Victoriaville).

REMERCIEMENTS

AU SACRÉ-COEUR POUR FAVEUR OBTENUE



Que le Sacré-Coeur de Jésus soit loué, adoré et glorifié à travers le monde pour les siècles des siècles. Amen.

Dites cette prière 6 fois par jour pendant 9 jours et vos prières seront exaucées, même si cela semble impossible. N'oubliez pas de remercier le Sacré-coeur avec promesse de publication quand la faveur sera obtenue.

J.V.

1063327

Adultes du Christ-Roi

Activités à venir : le mardi 19 juillet, Sainte-Anne-de-Beaupré et magasinage aux Galeries de la Capitale à Québec; le mardi 9 août, Cap-de-la-Madeleine et magasinage au Centre d'achat Les Rivières à Trois-Rivières, messe à 11 h; le jeudi 25 août, méchoui chez Constantin. Infos : Omer Camirand au 799-3538.

Bingo tous les mercredis, à 13 h 30, au sous-sol du Christ-Roi.

Familles Racine

Les familles Racine de l'Amérique du Nord sont invitées au 18^e rassemblement qui aura lieu les 6 et 7 août, à l'Hôtel des Seigneurs de Saint-Hyacinthe. Le samedi 6 août, activités de 10 h à 23 h 30. Le dimanche 7 août, messe en l'église de la paroisse de Sainte-Rosalie, présidée par le curé Georges Benoît, suivie d'un banquet au Domaine de l'Érable servi dès midi. Inscription avant le 22 juillet. Infos : Diane Bisailon au 546-5733, Jean-Paul Racine au 799-3810 ou Réjean Racine au 778-3164 ou au 799-3393.

Voyages

Les 23 et 24 juillet, au Lac Bouchette; le 5 août, dans les Bois-Francs et le 20 août, à Sainte-Anne de Beaupré et à Notre-Dame-du-Cap. Infos : Alice Bazinet au 796-5010.

Familles Blanchet-Blanchette

Assemblée annuelle et visites touristiques à Saint-Charles et Saint-Denis-sur-Richelieu le samedi 20 août, de 8 h 30 à 18 h. Renseignements : (450) 468-1759 ou à familles-blanchet.ca

Réunion des familles Desautels et Lapointe

Deuxième rassemblement annuel des familles Desautels et Lapointe le samedi 21 août. Messe à 17 h à la Basilique Notre-Dame de Montréal, suivie d'un repas à l'Auberge Saint-Gabriel. Le lendemain, fête champêtre au Jardin Daniel A. Séguin à Saint-Hyacinthe. Infos : Jacques Desautels au (450) 658-6147 ou jacquesdesautels@videotron.ca

Vente de garage

L'Association des familles monoparentales et recomposées de Saint-Hyacinthe organise une vente de garage comme activité de levée de fond le 28 août prochain. Si vous avez des articles de maison tels que vaisselle, bibelots, cadres ou jouets dont vous désirez vous départir en accomplissant une bonne oeuvre, il suffit de téléphoner à l'Association au 774-6868.

Cercle Sainte-Claire

Pour la période estivale, on vous demande de ne plus apporter d'articles au sous-sol de l'église Saint-Joseph d'ici au 29 août. Prochaine vente le 21 septembre.

Des réponses au bout du fil

Vous avez des questions sur tout ce qui concerne le droit familial (séparation, divorce, union, mariage, succession, testament, etc.)? Vous ne savez pas où vous adresser pour obtenir des réponses? Appelez à la ligne d'information juridique d'Inform'Elle au (450) 443-8221 ou sans frais (en Montérégie) au 1-877-443-8221. Ce service gratuit et confidentiel est accessible du lundi au vendredi, de 9 h à 16 h 30.

Toi, moi, nous...

Les couples d'aujourd'hui vivent toutes sortes de préoccupations : la communication, le dialogue, l'épanouissement, la

négociation, la famille, la sexualité, le désir. Tous ces thèmes sont abordés dans les sessions annuelles de Week-End d'Amoureux qui est un outil moderne. Pour plus d'informations : France et Robert Charbonneau au 250-1250 ou Jocelyne St-Georges et Pierre Heine au 793-4535.

Bénévoles recherchés

Vous avez du temps libre et vous voulez vous impliquer auprès de personnes âgées, venez aider le service animation loisir et bénévolat du CSSSRY Hôtel-Dieu de Saint-Hyacinthe. Infos : Louise Trudeau au 771-3333, poste 8000.

Centre d'information communautaire

Le C.I.C. est au service des personnes assistées sociales. Si vous vivez des difficultés, n'hésitez pas, le C.I.C. est là pour vous aider à défendre vos droits. Pour plus d'information et si vous désirez connaître les autres services offerts : 774-2220.

Scouts Thomas E. Demers

La saison 2004-2005 tire à sa fin et pour la nouvelle saison qui va reprendre en septembre, les Scouts Thomas E. Demers recherchent des animateurs pour trois unités, soit les Castors, les Louveteaux ainsi que les Éclaireurs. Les personnes qui ont le goût de se joindre à un groupe dynamique et de faire du bénévolat auprès des jeunes peuvent contacter Sylvie au 773-0745. Il faut être âgé de 20 ans et plus et avoir envie de relever de nouveaux défis.

Inscription aux sacrements

Les inscriptions aux sacrements du pardon, de l'eucharistie et de la confirmation pour les paroisses Saint-Ephrem d'Upton, Sainte-Hélène, Saint-Valérien et Saint-Liboire ont lieu jusqu'au 11 septembre. Pour inscription et information : Saint-Ephrem d'Upton (549-4533), Sainte-Hélène (791-2480), Saint-Valérien (549-2332), Saint-Liboire (793-2322).

Amitié recherchée

Je m'appelle Anna et j'ai 75 ans. Présentement, je vis dans un centre et je m'ennuie beaucoup car je n'ai pas souvent de visites. J'aimerais que Le Trait d'Union me trouve une amie bénévole qui pourrait faire des petites promenades avec moi, aller au centre d'achat et me visiter au centre. Je suis une personne chaleureuse et calme. Pour plus de renseignements, composer le 223-1252.

M.A.D.H.

M.A.D.H. est un organisme communautaire d'hébergement et de réinsertion sociale pour une clientèle adulte ayant des problèmes de santé mentale. Pour plus d'informations ou pour confirmer votre présence : 774-6139, du lundi au vendredi, aux heures de bureau. Courriel : madh@aide-internet.org

AFS Interculture Canada

En août prochain, plus de 110 jeunes âgés entre 15 et 18 ans, provenant de 32 pays arriveront au Québec pour y vivre une expérience unique : ils passeront une année ici pour découvrir notre culture, apprendre notre langue, étudier à l'école du quartier et prendre part à notre vie quotidienne. Afin de leur permettre de vivre cette aventure, AFS recherche actuellement des familles prêtes à accueillir bénévolement ces jeunes pour partager avec eux des moments inoubliables. Les personnes intéressées à accueillir un de ces jeunes peuvent

contacter Jean Dubé, responsable local d'AFS, au (450) 778-1635.

À la recherche de familles au grand coeur

ASSE, programmes internationaux d'échanges étudiants, est à la recherche de familles désirant accueillir de façon bénévole, c'est-à-dire donner gîte et nourriture pendant la prochaine année scolaire à un jeune Allemand de 16 ans qui est déjà inscrit à la Polyvalente. Si l'aventure vous intéresse, il suffit de contacter Louise Laflamme qui est la personne-ressource dans la région, et elle pourra vous présenter Benjamin. Il y a aussi 12 autres jeunes qui attendent une famille pour le mois de juin. Pour connaître les critères d'admissibilité ou entrer en contact avec Mme Laflamme, composer le (450) 641-3488 ou sans frais le 1-877-879-8482 ou visiter le site web au www.asse.com.

Audet dit Lapointe

L'Association des descendants de Nicolas Audet dit Lapointe (ADNAL) a été formée en avril 2002 et compte actuellement plus de 350 membres. Les personnes intéressées à joindre l'Association peuvent consulter le site au www.audetditlapointe.ca ou communiquer avec Mark Lapointe au (450) 261-3278.

Auberge du coeur Le Baluchon

Le Baluchon offre de l'hébergement communautaire de courte durée pour les jeunes de 12 à 17 ans et des appartements de transition pour les jeunes de 16 à 23 ans. Services offerts sur une base volontaire, dans le but de répondre aux besoins exprimés par des jeunes vivant des difficultés au niveau personnel, familial, scolaire ou social. Infos : 773-8818, 24 heures sur 24, 7 jours par semaine.

Appel à tous les jardiniers

Vous avez une abondance de fruits et de légumes dans votre jardin et vous ne savez plus quoi faire avec cette récolte. Vous pouvez en faire bénéficier des familles et des personnes en difficulté en venant porter les surplus à La Moisson Maskoutaine située au 570, rue Brunette Est à Saint-Hyacinthe qui s'occupera de les redistribuer aux organismes d'entraide humanitaire de la région. Les heures d'ouverture sont de 8 h à 11 h 30 et de 13 h à 15 h. Infos : Claudine Gauvin au (450) 261-1110.

Devenez Grand Frère

« Salut! Je m'appelle Benoit et j'ai 9 ans. J'habite la région de Saint-Hyacinthe et j'aimerais avoir un Grand Frère. Un Grand Frère, c'est un adulte avec qui je peux faire des activités et à qui je peux me confier. Je ne vois pas souvent mon père et c'est pour cette raison que j'aimerais passer du temps avec un homme pour partager des « activités de gars » et développer ma confiance en moi. »

Si vous êtes intéressés à devenir le Grand Frère de Benoit, renseignez-vous à l'Agence des Grands Frères et Grandes Soeurs de Saint-Hyacinthe au 774-8723 ou par courriel au gfgs@gfgshy-ac.qc.ca.

Mouvement Action Chômage

Le Mouvement Action Chômage de Saint-Hyacinthe est un organisme de défense de droits pour les travailleurs avec ou sans-emploi. Vous pouvez rejoindre le MAC au 778-6023 ou en consultant leur site Internet à l'adresse suivante : www.macst-hyacinthe.qc.ca.



Pascale De Blois
Directrice des ventes



Yolande Bissonnette
Conseillère financière



Nathalie Orphanos
Conseillère financière



René Corbeil
Représentant



Jacques Chartier
Représentant



Marie-Josée Nolet
Représentante



Michel Mathieu
Représentant



Eric Bourbeau
Directeur véhicules d'occasion

**Plus de 25
véhicules
d'occasion
en inventaire
Le meilleur
choix
Qualité/Prix
en région**

(450) 774-1345

**3190, avenue Cusson,
Saint-Hyacinthe**

Mazda
du Boulevard
ST-HYACINTHE



CET ETE, ÇA VA CHAUFFER!



vroum-VROUM

Obtenez un financement
à l'achat à partir de

0%
- ET - **AUCUN PAIEMENT AVANT
90 JOURS**
au financement à l'achat *

MAZDA RX-8 GS 2005

ACHETEZ A PARTIR DE

36 995\$

LOUEZ A PARTIR DE

- OU - **399\$** par mois, pour 48 mois **
Transport et préparation inclus
Comptant initial de 2 995\$
0\$ DEPOT DE SECURITE

Première de classe de sa catégorie
Le Guide de l'auto 2005

mazda 3 GX 2005

ACHETEZ A PARTIR DE

16 295\$

LOUEZ A PARTIR DE

- OU - **179\$** par mois, pour 60 mois **
Transport et préparation inclus
Comptant initial de 1 995\$
0\$ DEPOT DE SECURITE



Premières de classe de leur catégorie
Le Guide de l'auto 2005

mazda 3 SPORT GS 2005

ACHETEZ A PARTIR DE

20 285\$

LOUEZ A PARTIR DE

- OU - **215\$** par mois, pour 60 mois **
Transport et préparation inclus
Comptant initial de 1 995\$
0\$ DEPOT DE SECURITE



mazda

www.mazda.ca

Vous trouverez beaucoup **plus** chez vos concessionnaires Mazda du Québec.

PRÊT À ROULER INSPECTION EN 52 POINTS À LA LIVRAISON • PROGRAMME D'ASSISTANCE ROUTIÈRE • GARANTIE LEADERSHIP MAZDA • PROTECTION COMPLÈTE DE 3 ANS OU 80 000 KM ET DE 5 ANS OU 100 000 KM SUR LE GROUPE MOTOPROPULSEUR

* 0% de financement à l'achat aux particuliers jusqu'à 24 mois sur les Mazda3 et Mazda3 Sport 2005 neuves et de 0% jusqu'à 36 mois sur les Mazda RX-8 2005 neuves. Financement consenti par la Banque Scotia. Sur approbation du crédit. Exemples de financement : Mazda RX-8 : 10 000 \$ pour un terme de 36 mois : 277,78 \$/mois ; Mazda3 et Mazda3 Sport : 10 000 \$ pour un terme de 24 mois : 416,67 \$/mois. ** L'offre aux particuliers de « aucun paiement avant 90 jours » s'applique au financement à l'achat ci-dessus de toutes les Mazda RX-8, Mazda3 et Mazda3 Sport 2005 neuves et débute à la date de livraison du véhicule à l'acheteur. Le nombre de mensualités choisi par le client n'est pas réduit mais reporté de 3 mois. Après cette période, le montant du capital devra être payé en fonction du terme prévu au contrat. * Offres réservées aux particuliers et portant sur les Mazda RX-8 GS (145F65A000), les Mazda3 GX (D4X555A000) et les Mazda3 Sport GS (D5S055A000) 2005 neuves. Frais de transport et préparation (1 195 \$), immatriculation, assurances, taxes et frais d'inscription ou RDPRM en sus. ** Taux de location personnalisée Mazda : offres portant uniquement sur la location ou détail des Mazda RX-8 GS (145F65A000), des Mazda3 GX (D4X555A000) et des Mazda3 Sport GS (D5S055A000) 2005 neuves de base. Comptant initial ou échange équivalent et premier versement mensuel exigés. Offres soumises à l'approbation de Crédit Mazda Canada inc. Limite de 20 000 km par année. Frais de 84 \$ le km additionnel à la fin du terme. Location avec limite de 25 000 km disponible. Immatriculation, assurances, taxes et frais d'inscription ou RDPRM en sus. Les modèles illustrés le sont à titre indicatif seulement en ce qu'ils peuvent comporter des équipements optionnels non-inclus dans les prix mentionnés. Les stocks peuvent varier selon les concessionnaires. Un échange peut être nécessaire entre concessionnaires. Les concessionnaires peuvent vendre ou louer à prix inférieur. Voir un concessionnaire participant pour les détails. Aucune combinaison d'offres possible. Offres d'une durée limitée à compter du 7 juin 2005.



655 avenue, Sainte Anne
Saint-Hyacinthe J2S 5G4

ANNONCES CLASSÉES

(450) 771-0677

TARIF

8 26\$ 20 MOTS
par annonce
+ TAXES = **9.50\$**
Le mot additionnel 28¢ + taxes

LES ANNONCES CLASSÉES SONT
PAYABLES À L'AVANCE

Les cartes de crédit sont acceptées par téléphone
ou sur place. Il suffit de donner le numéro
et la date d'expiration de votre carte.



L'heure de tombée pour les annonces
classées est le jeudi 16h30. Après cette
heure, elles sont automatiquement
reportées à la parution suivante.

INDEX DES RUBRIQUES

À VENDRE

- 100 AMEUBLEMENT
- 105 ANTIQUITÉS
- 110 ÉLECTROMÉNAGERS
- 120 ARTICLES DE SPORTS MOTORISÉS
- 125 ARTICLES DE SPORTS
- 126 TENTES-ROULOTTES - ROULOTTES
- 130 MACHINERIES ET PIÈCES AGRICOLES
- 140 ANIMAUX
- 145 OUTILLAGE
- 150 DIVERS
- 160 MUSIQUE
- 170 VÊTEMENTS
- 175 MATÉRIAUX DE CONSTRUCTION
- 180 BOIS DE CHAUFFAGE
- 185 VENTE DE GARAGE

PROPRIÉTÉS

- 200 DE CAMPAGNE
- 210 À REVENUS
- 220 UNIFAMILIALES-VILLE
- 230 UNIFAMILIALES-EXTÉRIEUR
- 240 COMMERCES / ÉDIFICES COMMERCIAUX
- 250 CONDOMINIUMS
- 260 MAISONS MOBILES
- 270 FERMES-TERRES
- 275 GARAGES ET ENTREPÔTS
- 280 TERRAINS
- 290 CHALETS

VÉHICULES

- 305 AUTOMOBILES
- 310 CAMIONS - CAMIONNETTES
- 320 VÉHICULES - GARAGES

À LOUER

- 400 APPARTEMENTS 1 1/2 ET 2 1/2
- 404 APPARTEMENTS 3 1/2
- 406 APPARTEMENTS 4 1/2
- 410 CHAMBRES / CHAMBRES-PENSION
- 421 À PARTAGER
- 422 LOGEMENTS 2 1/2
- 424 LOGEMENTS 3 1/2
- 426 LOGEMENTS 4 1/2
- 428 LOGEMENTS 5 ET PLUS
- 430 PROPRIÉTÉS
- 440 MAISONS DE CAMPAGNE
- 450 BUREAUX-LOGEAUX
- 460 CHALETS
- 470 MAISONS MOBILES - ROULOTTES
- 475 GARAGES ET ENTREPÔTS
- 480 CONDOMINIUMS
- 485 LOFTS

SERVICES

- 500 OFFRES D'EMPLOIS
- 510 ASTROLOGIE
- 520 COURS
- 530 SANTÉ
- 540 GARDERIE
- 550 PERDU-TROUVÉ
- 560 OCCASIONS D'AFFAIRES
- 575 SERVICES COMPTABLES/IMPÔTS
- 580 SERVICES DIVERS
- 585 VOYAGES / ÉVÈNEMENTS
- 590 AMITIÉ - RENCONTRES
- 595 SERVICES PERSONNELS

PRIÈRES

- 600 PRIÈRES
- 650 REMERCIEMENTS

AVIS PUBLICS

- 700 AVIS LÉGAUX
- 720 ENCANS

AVIS AUX ANNONCEURS

Le Clairon Régional ne se tient pas financièrement responsable des erreurs typographiques pouvant survenir dans les textes publicitaires, mais il s'engage à reproduire la partie du texte où se trouve l'erreur. Le journal se réserve le droit de refuser toute publicité ne convenant pas à sa politique.

Nos annonceurs sont priés de prendre note que toutes les annonces doivent être publiées en conformité avec la Loi sur la protection du consommateur, article 242, qui stipule: "Aucun commerçant ne peut, dans un message publicitaire, omettre son identité et sa qualité de commerçant." Les annonceurs sont priés de vérifier la première parution de leurs annonces. Notre journal se rend responsable d'une seule insertion erronée. Toute correction à apporter ou tout retrait d'une annonce classée doit parvenir au bureau du journal avant 16 h 30, le jeudi. Après ce moment, l'annonce sera facturée comme en retard.

100 AMEUBLEMENT

\$\$\$AUBAINES Chez Ameublement Chicoine: mobiliers salon; matelas; futons neufs, épais, à petits prix. Payé peu dormez mieux. Bienvenue au 7505 boul. Laframboise (Saint-Thomas-d'Aquin), (450)796-5440.
2 CAUSEUSES, tissu, propres, fraîchement nettoyées professionnellement; divan Eiran, 3 places. Le tout en parfaite condition, (450)773-6339, (450)774-1689, (450)223-5338.

À vendre: lit simple et son matelas, 20\$; bureau 10\$. Le tout très propre, (450)773-1718.

ACHAT-achat Meubles usagés, antiquités, ménage complet, faillite, armoires antiques. De la cave au grenier, Raymond Beupré (450)799-4306 ou (450)261-6803.

ACHAT-vente de mobiliers de bureaux usagés. Vestiaires 3 portes, tables de conférence, tables d'ordinateur, bureaux, +/- 40 classeurs, chaises. Surplus d'Office, 950 Villeneuve ouest (secteur Saint-Joseph), les jeudis, vendredis et samedis ou sur rendez-vous (450)774-4521.

AUBAINE matelas! Vente de matelas "démô" et "fin de ligne"; matelas neufs à prix d'entrepôt (450)795-1123.

DIVAN, avec fauteuil assorti; grand lit (incluant sommier/matelas), avec bureau 6 tiroirs; bureau d'écolier; 3 fauteuils berçants, (450)774-8088 laissez message.

DIVAN-LIT, 3 places, tissu, cell.: (450)223-4376.

ENSEMBLE chambre à coucher, en cerisier, 7 pièces, coût 6,600\$, pour 2,900\$, (514)745-6536.

MEUBLES fini merisier, non peints et plusieurs bureaux en mélamine; mobiliers chambre; armoire 2 tiroirs, 2 portes; lit-capitaine 39"; table salon, (450)774-2192.

MEUBLES pour télé, 27", brun, 60\$; pour télé 32", beige, 75\$; pour télé 27", brun foncé, 55\$; pour télé 32", rouge-vin, 85\$. Int: (450)796-5860.

MOBILIER chambre: 3 bureaux, table chevet; 1 lit 39". Le tout très propre, 200\$/ensemble négociable, (450)774-2937 après 17h ou (450)278-0355.

100 AMEUBLEMENT

MOBILIER cuisine, bois brun; table, 4 chaises sièges rembourrés; divan-lit; mobilier salon; divan, fauteuil. Le tout en bonne condition, (450)774-1217.

MOBILIER salon en bois 3 pièces, propre; bureau d'écolier avec tablette d'ordinateur; 2 étagères (4 et 5 tablettes); meuble téléviseur avec porte vitrée, (450)774-8191.

105 ANTIQUITÉS

ACHAT d'antiquités et succession. Contactez Michel Filibotte (450)252-0673, (450)513-0076.

ACHAT-achat-achat. Antiquités, anciens jouets, annonces publicitaires, poupées, ménages complets, succession. Payons comptant. Maurice Rainville (450)796-2179 ou sans frais 1-866-796-2179.

ACHETONS antiquités, Sylvain Gelineau (450)796-2886.

110 ÉLECTROMÉNAGERS

4 ÉLECTROMÉNAGERS, cause: déménagement, (450)261-9791 laissez message.

FOUR micro-ondes, 25\$, (450)773-1718.

JCR Électro. Achat et vente d'appareils ménagers à prix compétitifs. Garantie pièces et main-d'œuvre. Réparations à domicile. Livraison disponible. Service rapide. Spécialien étudiants. Votre technicien, Carlo (450)796-4988.

LES Électros Sylvain Inc. Réfrigérateurs à partir de 97\$; cuisinières à partir de 97\$; lessiveuses à partir de 165\$; sècheuses à partir de 97\$; ens. less.-sècheuse à partir de 299\$. Tous nos appareils sont garantis. Service à domicile (450)774-1826, (450)795-3299.

120 ARTICLES DE SPORTS MOTORISÉS

MOTEUR Johnson pour chaloupe 15 forces, en très bon état, 2001, 1,800\$ négociable, (450)513-3388.

120 ARTICLES DE SPORTS MOTORISÉS

CHALOUPÉ Princescraft, 19' (Prosérie 1986), moteur 60 forces Johnson, incluant remorque; vivier, sonar, moteur électrique, batterie neuve, 7,000\$, (450)792-2209.

4 ROUES, Kasea, neuf, mini, 50cc, à essence, 1,895\$. Spécial lancement: casque gratuit. www.mgperformancenet.net. 851 Principale, Saint-Dominique, (450)778-2453.

ACHAT de VTT, 4 roues, 1985 à 2005, 2x4, 4x4 et sport. Payons les meilleurs prix comptant. Nous nous déplaçons. En affaires depuis 1994. Martin (819)364-2578, pagette (819)795-2605. Achat, vente, échange.

ACHÈTE motos de tous genres: antiqués, véhicules tout terrain. Payons meilleurs prix. Plus de 50 motos en inventaire. Tremblay Motos, 1100 Des Auteurs (Douville) (450)771-9247, (450)773-5028.

BATEAU Doral Colt, 16', avec moteur 90 forces Evenrude, très propre, comme neuf, remis l'hiver, 9,000\$, (450)799-3950 après 17h.

MINIS Motocross, Giovanni 2005, 50cc, vitesse 55km/h, idéal pour jeunes 6 à 12 ans. Choix de couleurs. Seullement 599\$! Contactez Robert (450)774-9377.

MOTO Triumph Bonneville America, 2003, comme neuve, 4,000\$, 10,000\$ négociable. Contactez Claude (450)773-7117.

SCOOTER neuf, 2005, Hyosung, 49cc, garantie 2 ans, à partir 2,295\$. Spécial lancement: casque gratuit. www.mgperformancenet.net. 851 Principale, Saint-Dominique, (450)778-2453.

VTT Honda Fourtrack 300, 4x4, rouge, 1997, comme neuf, bas kilométrage, pare-brise, siège-coffre arrière, possibilité de remorque, 3,900\$, (514)592-4089.

125 ARTICLES DE SPORTS

VÉLOS, VELOS, VELOS Liquidation, marques reconnues. Spécialité: Hybride, vélos de montagne, BMX. Pièces et accessoires, Atelier de réparations. Spécialité: mise au point. Poubelle du Ski (450)771-2966.

ARTICLES pêche et golf, (450)773-2891 laissez message.

125 ARTICLES DE SPORTS

CANOT-KAYAK, 16', incluant 2 pagaies et 2 gilets de flottaison. Le tout 1,200\$ négociable. (450)772-6626 après 18h ou laissez message.

VÉLOS usagés en bonne condition à très bons prix, pour homme/femme et enfant. Contactez Pierre (450)778-3104.

126 TENTES-ROULOTTES/ROULOTTES

À LOUER, tentes-roulottes, 6 places, à la journée ou à la semaine, avec réfrigérateur, chauffage, auvent. Livraison possible sur camping ou autre (450)799-3198.

FIFTHWHEEL Coachmen 1995, 22', avec extension, tout équipée; roulotte Terry 1997, 23', a/c, avec lits superposés; roulotte Wildwood Lite, 19', 2002, motorisé 31', Infinity, 2001. Facilité de financement jusqu'à 15 ans, (450)799-4444.

ROULOTTE, 14', très bonne condition et belle apparence. Elle a fait l'objet d'une restauration complète, (intérieur et extérieur) en 2004. 3,200\$ (450)230-2020.

ROULOTTE Bonair, 13', couche 4 personnes, tout équipée, auvent, excellente condition, 5,200\$, (450)772-5726.

ROULOTTE Terry 24', 1998, couche 7 personnes, chambre fermée, lits superposés, systèmes électrique/gaz, a/c, cuisine/réfrigérateur, bain/douche; 4 pneus, auvent et système d'alarme neufs; 16,500\$ négociable (450)794-2147 après 18h.

TENTE-ROULOTTE à louer, neuve, réfrigérateur, chauffage, auvent, cuisine, support vélo. Possibilité d'une plus grande. Réservez tôt. (450)372-8232 ou (450) 375-8920

130 MACHINERIES ET PIÈCES AGRICOLES

ABSOLUMENT besoin de tracteurs de ferme. Petits bulis compacts, de tous âges; mini-pépine; backo; tracteurs; "lift" et roulettes. Toutes conditions. Payons bon prix comptant. Mario (450)831-8448.

URGENT besoin, achetons: pépines, "bulldozers", "skidders", remorques avec charges et tracteurs de ferme. Payons bons prix comptant, (819)353-1777.

ROMA Pizzeria

on demande :

-SERVEUSE
-LIVREUR

Présentez-vous au restaurant
660, av. Bourdages
Nord, St-Hyacinthe

Coiffure à domicile

Coiffure homme et femme • coupe permanente

mise en plis coloration

Nicole Beaudry
450-773-5505

Travailleurs-construction

Cours de sécurité pour les chantiers de construction

Pour l'obtention de la carte de sécurité

Seulement 4 jours !!!

Début : 27 août 2005 (2 fins de semaine)

APCHQ
Haute-Yamaska
(450) 777-3177

Résidence Saint-Thomas-d'Aquin

Grande chambre à louer
Grand 2 1/2 pour couple ou 2 personnes avec une salle de bain luxueuse et balcon privé.
Libre 1er juin

Service personnalisé et chaleureux, avec vous 24 h / 24 h, excellents repas, loisirs, ascenseur, bain thérapeutique, etc...

Admissible au crédit d'impôt pour personne âgée

Laissez-nous prendre soin de vous

796-4500
Isabelle Tetreault, coprop.
Infirmière auxiliaire
6620, boul. Laframboise, Saint-Hyacinthe

FRAISES

Bientôt la saison

Nouveau site situé à 3 km de l'ancienne Fraisière Bernier de Sainte-Rosalie

- Autocueillette
- Vente

Arrivez par le 3e ou le 4e rang de Sainte-Rosalie, direction Saint-Simon et laissez-vous guider par les indications.

Au plaisir de vous voir!

Fraisière Suzanne et Guy Lapierre
1082, 4e rang Ouest, Saint-Simon
(450) 798-2456

140 ANIMAUX

PORCELETS, poids: 15kg ou possibilité 6kg, (450)791-2009 après 18h ou laissez message.

2 CHATTES inséparables, domptées, dégriffées, opérées, prix symbolique: 40\$/les 2! Contactez Jézabelle (450)774-3231 après 18h ou laissez message.

ATTENTION salon toilette L'Ami Fidèle, rabais aux nouveaux clients. Travail de qualité, à partir 25\$, diplômée depuis 5 ans, (450)252-5582.

BOXES pour chevaux à louer, nouvelle écurie à La Présentation, à partir de 165\$/mois, beaucoup de possibilités, (514)863-8235.

CHIENS et chats, tonte, toilette, bain, hygiène, coupe stylisée. Travail de qualité, toiletteur professionnel. Contactez Hélène (450)792-3774 (Saint-Bernard-de-Michauville).

DOBERMAN, mâle, noir et tan, 6 mois, vacciné, opéré, avec cage et accessoires. 500\$. Très bon chien. Inf: (450)773-2557

GRANDE ferme familiale, la plus belle ferme au Québec, très propre, belle pouponnière + de 100 chiots. Husky, Scottish Terrier, ChowChow, Danois, Bouvier Bernois et Des Flandres, Terre-Neuve, Doberman, Labrador, Golden, Boxer, Rottweiler, Schnauzer, Basset, Cocker, Shet Land, West Island, Yorkais, Jack Russel, Epagneul Japonais, Pincher, Bichon Maltais et Frisé, Shih-Tzu, Lhasa Apso, Pug Carlin, Poméranien, Caniche, Boston, Chihuahua, York Shire, Pékin, Beagle, adulte entraîné (450)653-9949, http://pages.infinit.net/calnami

LABRADOR blond/golden, femelle âgée 3 mois, cherche foyer, personne sérieuse, 100\$ négociable, (450)788-2626.

LABRADOR pure race, mâle, brun, sans papier, 10 mois, docile avec enfants, niche et chien 150\$, (450)796-1443.

PERDU chat, tout noir, secteur Centre-Ville (Cascades/Saint-Antoine, Vaudreuil, Brodeur/Robert), samedi 18 juin, mâle castré, âgé 2 ans, non dégriffé, répond au nom "Ti-Noir". récompense assurée, (450)778-1608.

POULETTES à ponte, élevées à notre ferme, moulée 100% végétale. Poussins à chair, dindes, cailles. Ferme Brousseau (450)548-2334.

RELAIS Canin, chiots Berger Allemand, spécial; Golden, Bouvier des Flandres noir; blond; Beagle, Bichon, Schnauzer, Shih-Tzu, Caniche, Jack Russel, Pug, Boston, ChowChow, Labrador, Basset-Hound. Chiens entraînés disponibles. Tous nos chiots vaccinés, vermifugés, garantis 2 ans sur malformations et tempérament, avec maternelle gratuite (450)777-4414.

SUPERBES chiots Terre-Neuve noirs, pure race, vaccinés, tatoués, enregistrés. Prêts à partir mi-juillet. (450)539-3173.

150 DIVERS

AIR CLIMATISÉ vertical, 10,000 BTU pour fenêtre à manivelle, un été d'utilisation. 475\$ Inf: (450)278-0652.

150 DIVERS

PLANTS tomate: Black, Gold Nugget, Italiennes Noires, etc. Concombres anglais longs; vivaces; annuelles; rosiers (9 variétés); 805 Bas de la Rivière, Saint-Damase, (450)797-3884 laissez message.

NOUVEAU chez Entreprises René Aubry: remises toutes grandeurs, fabrication supérieure, démo chez BMR Saint-Hyacinthe, (450)774-8678.

4 PNEUS, 4 saisons, Uniroyal Tiger Paw, P185-65R14-85S, 1 an d'usage, 100\$/ensemble, (450)778-9343.

BANC de ciel sur P.T.O.; 1 fenteuse; scies à poules et à lapins; mangeoire à foin; Carlon 1" et 1-1/4", (450)795-6900.

CABANONS (remises à jardin): 10'x12', 1,449\$; 10'x16', 1,749\$; 12'x16', 1,899\$; 15'x20', 2,899\$; 15'x30', 4,399\$; autres grandeurs disponibles, livraison gratuite (450)632-0007.

CÈDRES à haie cultivés et épinettes du Colorado (450)549-2274.

CÈDRES pour haies: qualité supérieure, semi-cultivés, 2' à 3' et plus, 2,95\$/chacun livrés, (514)992-8691.

CHAUFFE-PISCINE au bois augmentant la température de l'eau de 10 à 15 degrés par jour! Satisfaction garantie. Lot d'équipements d'arabière neufs et usagés 1-888-557-4767, www.Lsbilodeau.com

CLIMATISEUR 8,700BTU, Simplicity, pour fenêtre, 250\$ ferme, (450)774-7207 après 18h.

CLIMATISEUR portatif, Danby, 7,500BTU (4 dans 1: déshumidificateur, climatiseur, chauffage, ventilateur), 400\$, (450)799-4002.

MATELAS, lot de matelas légèrement endommagés dans le transport, 1^{er} qualité, à prix incroyablement bas, quantités limitées. Faites vite! (450)659-7241.

PISCINE creusée, fibre de verre, 8'x18', avec bancs moulés, jets tourbillons, option nage sur place. Service de réparation et installation (450)779-1230.

PORTES d'acier, vanités, lingerie, douches, bains et baignoires, lavabos, éviers, toilettes, choix robinets, etc. Lundi, 9h à 17h, mardi et mercredi fermé; jeudi et vendredi, 9h à 18h, samedi 9h à 16h, (450)796-2910, sans frais 1-877-996-2910.

REMORQUE fermée, Idéal 2003, 5' x 8', blanche, porte de côté, deux portes arrière, comme neuve, 3,400\$, (450)888-1633.

REMORQUE manufacturière, pompeur, hydraulique, machinerie, utilitaire VTT, loisir. Fermée aluminium. Paysagiste, etc. Bon prix, bon service (450)246-2851, www.fabri-remorque.com

SPA avec toutes les options, jamais utilisé, payé 9,100\$, vendu pour 5,500\$, (514)989-7488.

TOITURES: Couvreur de père en fils. Votre toit de bardeaux d'asphalte coule ou est âgé? Estimation gratuite. Licence: R.B.Q.#8293-1155-04, assurances resp. (450)779-2852 ou 678-1415.

150 DIVERS

SUPRAZ2000, vente pièces d'auto neuves et usagées.

TABLE de billard en érable massif, avec accessoires, ardoise encadrée 1", coût 4,800\$, vendue pour 2,300\$, (514)745-6536.

XBOX / PS2, réparation et nettoyage de consoles; aussi disponibles: jeux préjoints à partir de 19.99\$. Jeux Vidéo Playground (450)774-4040.

160 MUSIQUE

2 CONGAS, marque Toca, rouges, excellente condition, support inclus. Le tout 300\$ ferme, (450)774-3231 après 18h ou laissez message.

175 MATÉRIAUX DE CONSTRUCTION

À bas prix! Matériaux imparfaits...prix parfaits! Contre-plaque 1/2" 14.99\$, 5/8" 16.99\$, panneau gauré 3/8" 9.99\$, 7/16" 11.99\$. Bois traité: baratin 0.39\$, 1"x6"x6" 1.69\$, 5/4"x6"x8" 3.69\$, 12" 5.49\$, 4"x4"x8" 8.99\$, 6"x6"x8" 18.49\$. Bardeau d'asphalte à partir 6.99\$, rouleau de feutre asphalté 15lbs 6.99\$. Panneau laminé 4x8" 9.99\$. Prix argent comptant et valides 25 juin au 1er juillet 2005. Matériaux à Bas Prix, (450)799-1970.

BOIS franc BoMarc inc. Directement du fabricant. Planchers bois franc préverni de très grande qualité. Chêne, érable, merisier, cerisier, bois exotique, jatoba, ipé. Ouvert lundi au samedi 1-450/378-9883, 1-877-378-9883, 1376 rue Principale, Granby.

CÈDRES pour patio, clôture ou autres, planches emboutées, (819)474-3878.

DIRECTEMENT du fabricant Bois Francs Notre-Dame inc. Planchers bois franc préverni de qualité supérieure. Résiste à votre laine d'acier. Chêne, érable, merisier, cerisier, frêne, bois exotique, cerisier indonésien, noyer brésilien et plus. Disponible aussi avec teinture. Ouvert lundi au samedi, 9h à 17h. 116 boul. Sir-Wilfrid-Laurier, Belloeil 1-(450)446-1888, 1-877-446-1888; 677 rue Douville, Granby 1-(450)777-8011, 1-866-307-0314; 474 Harwood (autoroute 20), Vaudreuil-Dorion 1-(450)455-9550, 1-866-455-9550.

180 BOIS DE CHAUFFAGE

BOIS chauffage mélangé, à donner, tel: bois de construction, palettes bois, plaqué, etc! Livraison gratuite dans les environs de Saint-Hyacinthe, (450)771-0000 laissez message.

BOIS de chauffage 8", 240\$/corde; 16", bois franc, 75\$/corde (fendu), (non-fendu: 65\$/corde); 16", mélange, 65\$/corde; 12", mélange, 60\$/corde. Livraison incluse, (450)794-2519.

BOIS de chauffage, belle croûte de bois franc 16", 100% chêne, 60\$/corde, livraison en sus (450)797-2924.

185 VENTE DE GARAGE

MÉGA vente de garage, 2-3 juillet. Beaucoup marchandise usagées à liquider, au lot ou à la pièce. Venez faire vos offres. 680 Angers, Sainte-Madeleine (suivez les mails).

RUE Plante, Sainte-Madeleine, 25-26 juin (beau temps, mauvais temps), 3 familles, beaucoup d'aubaines.

SUPER vente de garage, 24-25-26 juin, 817 Bas Corbin (route 231), Saint-Damase, (450)797-2924. Livres, jouets, vêtements enfant, articles bébé, etc.

210 PROPRIÉTÉS À REVENUS À VENDRE

CONDOS pour investisseurs, loués 925\$/mois, rendement 20% et plus, gestion incluse, 0 à 25% d'acompte, site web à visiter, (514)346-9769.

DUPLEX rénové à neuf, 2x5-1/2 (dont 1 disponible à l'acheteur), rue Principale, à Saint-Louis, 109,000\$ (450)223-4062.

IMMEUBLE 6 logis, tout briques, toujours bien entretenu, 2x3-1/2, 4x4-1/2, revenus: 25,560\$/année, prix vente: 229,000\$, idéal pour investisseur, (450)792-3384.

MAISON+7 logements, rue Lafontaine, Saint-Pie, 41,160\$ revenus, directement du 1er propriétaire, chaque logement avec son terrain privé, 350,000\$, (450)799-3900.

220 PROPRIÉTÉS UNIFAMILIALES VILLE À VENDRE

SAINT-HYACINTHE, secteur Bois-Joli, cottage semi-détaché, construction 2000, 2câc, cabanon, près hôpital, centre d'achat, écoles primaires/secondaires, 153,000\$ négociable, agent s'abstenir, (450)778-0720, (450)549-4123.

MAISON neuve, de prestige, avec beaucoup de luxes, secteur Sainte-Rosalie, libre 1er juillet, agent s'abstenir, (450)278-1349.

1315 BEAUREGARD, 7 pièces: 4câc (1 avec lavabo, vanité), chauffage d'appoint, système d'alarme, planchers flottants, sous-sol fini, terrain intact, 127,777\$, agent s'abstenir, (450)261-8830, (450)773-2658.

90,000\$ Acton Vale, 270, Roxton, 5-1/2 pièces, 2 c.c., aspirateur central, chauffage huile + thermopompe central, petit garage, électricité 220, terrain 90x155, taxes scolaires/municipal = 1,403.01\$. (450)546-4805 répondeur.

À vendre par le propriétaire: semi-détachée 1991, 28x34, terrain clôture/paysagé 4,200p², avec bassin d'eau, piscine, cabanon sur fondation ciment; solarium 3 saisons; grande cour asphaltée; 3câc, 2 salons, 2sdb, planchers bois/céramique, sous-sol fini avec foyer au gaz propane et sortie extérieure, beaucoup d'inclus, agent s'abstenir, (450)799-1790.

BUNGALOW 1978, style canadien, 25x40, terrain 619,78m², 3câc, sous-sol semi-fini avec foyer, près des services, 2905 avenue Des Gouverneurs, Saint-Hyacinthe (450)778-3462.

220 PROPRIÉTÉS UNIFAMILIALES VILLE À VENDRE

RUE Bachand, petit bungalow, avec abri et garage, bien entretenue, terrain 6,300p², 115,000\$, idéal première maison, Agri-Immeubles provincial courtier (450)771-4799.

SEMI-DÉTACHÉE près du centre d'achats, rénovations récentes, 3 chambres, belles grandes pièces, remise, prix négociable, acheteur sérieux seulement, Agent s'abstenir, (450)773-9373.

230 PROPRIÉTÉS UNIFAMILIALES EXT. À VENDRE

LOT complet: maison 6 pièces, louée 550\$/mois, sans bail, disponible à l'acheteur; local commercial 6,000p², loué 1,350\$/mois, bail jusqu'en juillet 2009. Terrain 60,000p². Évaluation pour le lot: 160,000\$ (450)774-6920.

240 COMMERCES/ÉDIFICES COMMERCIAUX À VENDRE

MAGASIN de vêtements pour dames à Saint-Hyacinthe, secteur achalandé, 1,600p². Faites une offre et vous êtes en affaires, (514)781-6471.

NOUVELLE distributrice MixMatic. Clientèle fournie par la compagnie, profits dès la 1ère journée. Investissement nécessaire, financement disponible. Soyez les premiers! 1-866-300-0078.

270 FERMES-TERRES À VENDRE

FERMETTE, 27 arpents, rivière, idéal chevaux, vue + tranquillité, Saint-Hugues, 179,500\$, agent s'abstenir, (514)774-3670.

TERRE agricole, 221 arpents, secteur La Présentation, André Allaire, Groupe Sulton-Avantage, (450)230-3022.

TERRE Saint-Simon, terre 84 arpents, 70 arpents cultivables, légère, avec bâtisse 100'x40', près de l'autoroute 20, bien située (450)778-3041.

280 TERRAINS À VENDRE

À Notre-Dame-Des-Bois, en Estrie, terrains cadastrés en montagne. À partir 9,900\$, financement disponible. Visite guidée gratuite ou documentation (819)888-2314, www.domainedesappalachas.ca

BEAU grand terrain (rue impasse), Saint-Jude, environ 17,250p², paysagé, arbres matures, haie cèdre, aménagée (pont, aqueduc), prêt à construire, 25,000\$ négociable, (450)252-5520, Stéphane ou Diane.

280 TERRAINS À VENDRE

DEVELOPPEMENT domiciliaire, près des limites nord de Saint-Hyacinthe, dans la paroisse de La Présentation, à 5km de l'autoroute 20 et des centres commerciaux. Près des services et au cœur de la campagne. Grands terrains boisés, 22mX57m, avec services d'eau et d'épout, pour construction de maisons unifamiliales. Prix concurrentiels. Productions Les Petits-Étangs Inc., lasnier@ntic.qc.ca (450)796-3598.

GOLF Saint-Hilaire, 50 nouveaux terrains, 6,500p² à 15,000p², à partir 51,000\$, 1/2km de la gare, (514)235-2000, (514)990-0897.

TERRAIN borné rue Cloutier à Acton Vale, 80'larg.x300'prof., avec roulotte 20-12', 2 remises, électricité, puits artésien, 28,000\$ l'ensemble (450)799-3879.

VOUS avez des projets? 100,000p², boul. Laurier (secteur Douville), André Allaire, Groupe Sulton-Avantage, (450)230-3022.

305 AUTOMOBILES

ACHETONS voitures, camions pour ferraille, payons comptant (450)791-2555.

CADILLAC 1990 Fleet, équipée, propre, 1,995\$, (450)774-6196, (514)909-3067.

CARAVELLE, 1980, 6 cylindres en ligne (Méo Penché) à carburateur, bonne vieille mécanique fiable, en bonne condition, 900\$, (450)774-8740.

CHEVROLET Lumina 1994, 4 portes, bas kilométrage, tout équipée, 1,200\$ (450)250-8505.

CHRYSLER Intrépide, 1999, 114,000km, (grande route), A1, freins neufs, couleur champagne, V6 2.7litres, tout équipée, faut voir! 5,900\$, (450)774-0940.

DAEWOO Lanos 2000, 78,000km, rouge, automatique, 3,900\$, (450)773-1592 après 18h ou laissez message.

DODGE Colt GT 200, 1989, mécanique A1 (plusieurs pièces neuves), 178,000km, grise, 1 seul proprio., 1,500\$. Contactez Guy (450)250-6217.

HONDA Civic DX, 1995, automatique, 189,000km, 3 portes, verte, 3,925\$ négociable, (450)772-0759, cell.: (450)223-4365.

HONDA Civic LX, 1996, argent, manuelle, 162,000km, 5,500\$ négociable, (450)774-4181 laissez message.

305 AUTOMOBILES

HYUNDAI Accent GSI, 2002, manuelle, toit ouvrant, lecteur CD, aileron, réflecteur de capot, 6,200\$, (450)584-3653.

HYUNDAI Excell, 1994, rouge, 127,000km, en bonne condition, prix à discuter. Idéal pour 1ère voiture, (450)799-4875 laissez message.

MAZDA Protégé 2003 SE, manuelle, noire, aileron, radio CD, lumières antibrouillards, 18,000km, balance location septembre 2007, 243\$/mois taxes incluses, (450)771-1448.

MAZDA Protégé 5, 2002, manuelle, tout équipée, toit ouvrant, a/c, 54,310km, avec pneus d'hiver montés sur jantes, roues/alliage, 15,000\$ négociable, (450)771-2646, (450)501-8919.

MAZDA Tribute DX, 2001, très propre, manuelle 5 vitesses, 74,000km, garantie 3 ans ou 120,000km, 12,500\$ négociable, (450)779-7655.

MERCEDES 420 SEL 1989, superbe Benz classique, impeccable, prête à rouler, 11500\$ négociable, (450) 779-3329 ou (450)773-7190.

MERCUYR Mystique 1995, automatique, 6 cylindres, 170,000km, vitres, miroirs, et portes électriques, A/C, démarreur à distance, 4 jantes, 4 roues acier, barre de tire, en très bonne condition, 3,600\$ (450)278-8880.

TOYOTA Camry 1997, grise, automatique, a/c, 4 portes, volant ajustable, régulateur vitesse, 134,000km, (450)250-1218.

TOYOTA Corolla 1996, 4 cylindres, 1.6 manuelle, couleur sable, 170,000km, aucun rouille, 4,500\$ négociable, (450)771-6969.

TOYOTA Corolla CE, 1999, noire, manuelle, 142,000km, a/c, régulateur vitesse, très bonne condition, (450)771-4453 après 18h ou laissez message.

TOYOTA Echo, 2001, moins de 100,000km, garantie incluse. Contactez François (450)778-2744 après 18h.

TOYOTA Echo, hatchback, 2004, 47,000km, manuelle, 5 portes, argent, 12,999\$, (450)773-9392.

310 CAMIONS CAMIONNETTES

FORD Aérostair, 1993, 200,000 km, 7 passagers, beige, peinture de 2 ans, en bonne condition, 1,500\$. (450)546-3049.

GMC Van Dura, 1985, mécanique A1, isolé, beaucoup de pièces neuves, 4 sièges capitaine, 1,200\$, Jacques, (450)250-7241.

PONTIAC Transport SE, 1995, 134,000km, 7 passagers, 301, 2,995\$, (450)774-6196, (514)909-3067.

310 CAMIONS CAMIONNETTES

PONTIAC TRANSPORT 1992, en bon état, air clim., régulateur vitesse, syst. élec. porte-bagages, démarreur distance 450-888-1633.

TOYOTA Sienna 1998, tout équipée, aucun hiver, en excellente condition, très propre, 114,000km seulement, (450)773-4303.

320 VÉHICULES GARAGES

À ceux qui veulent une voiture, financement instantané, aucun crédit refusé, pas d'enquête de crédit, pas d'endosseur, plusieurs autos en inventaire. La solution: Transit-Location RM (1998) (400)347-5622.

À voir: autos, camions, 4x4. Financement maison, aucun cas refusé. Voitures 1997 à 2004, léger dépôt, aucun endosseur. Automobiles Brisson (514)894-2236.

ANNEXE Auto Service. Chevrolet Aveo, 2004; PT Cruiser, 2001; Honda Civic 2001; Nissan Sentra GXE, 2001; Hyundai Elantra VE, 2001; Oldsmobile Alero GL, 2004; Pontiac Sunfire SLX, 2001; Mazda Protégé SE 2000; Cavalier 2000; Montana 1998; Honda Civic, 1992; Sentra 1993; Pick-up Ranger 2002. (450)773-1244.

ATTENTION! Attention! Besoin d'une auto. Problème de crédit? Aucun cas refusé, financement sur place. Voiture, camion, van, 1996 à 2002. Robert Cloutier Autos (450)446-5250, (514)830-0098.

400 APPARTEMENTS

1-1/2 chauffé, meublé, éclairé, endroit paisible, près de tous les services, vue sur terrasse, libre immédiatement, 330\$/mois. Contactez François (450)223-9573.

1-1/2 & 2-1/2, 1090, Gauthier face à l'hôpital. Semi-meublé, chauffé, éclairé, service de buanderie et conciergerie, stationnement... libre immédiatement, (450)771-7507.

1-1/2, 16145 Fontaine, sous-sol, semi-meublé, chauffé/éclairé, less./séch., 1 stationnement, libre 1er juillet, endroit tranquille, 340\$/mois, références demandées, (450)774-2385.

1-1/2 Des Gouverneurs, à deux pas de l'École Professionnelle, 395\$/mois, meublé, chauffé/éclairé, libre juillet (450)773-8358 ou www.grouperobin.com

1-1/2, style studio, idéal pour étudiants, à 2 pas du Cégep, Médecine Vétérinaire et ITA, 395\$/mois, meublé/chauffé/éclairé, disponible juillet, (450)773-8358, www.grouperobin.com

400 APPARTEMENTS

2-1/2 au 2252 Sylva-Clapin, 1er étage, chambre fermée, entièrement meublé, chauffé/éclairé, câble et stationnement inclus, 385\$/mois, (450)779-7563.

2-1/2, Concordé sud, chambre fermée, semi-meublé, cuisinière/réfrigérateur, chauffés/éclairés, service de buanderie, stationnement inclus, libre août, 345\$/mois (450)779-3552.

2-1/2 meublé avec service de buanderie, endroit paisible, libre immédiatement, références exigées (450)773-6339 ou (450)774-1689 ou (450)223-5338.

2-1/2 meublé, chauffé, éclairé, très propre, situé Centre-Ville, idéal pour personne retraitée, bien éclairé, service de buanderie, libre immédiatement (450)773-2468.

2-1/2 meublés, chauffés, éclairés, stationnement privé, buanderie/conciergerie, très propres, endroit tranquille, près centre d'achats et hôpital, idéal pour personne mature, libres juin/juillet, références demandées, 390\$/mois (450)261-8762.

2-1/2 près de l'Hôtel De Ville et Parc Dessaulles, meublés, chauffés/éclairés, libres, 340\$/395\$/mois (450)771-4252, (450)773-0053.

2-1/2 près hôpital Honoré-Mercier, meublés, chauffé, 375\$/395\$/mois, immédiatement et 1er juillet, (450)252-5633, (450)771-4252.

2x2-1/2, meublés/chauffés/éclairés, 2315 Sainte-Anne, accès less./séch., 375\$/mois, libres 1er juillet, (514)618-2910 après 18h ou laissez message.

345\$/MOIS, 2-1/2 meublé, chauffé, éclairé, libre immédiatement, frais peint, service buanderie, propriétaire sur place, au 280 rue Saint-François (450)771-9539.

400 APPARTEMENTS

APPARTEMENT 1-1/2, meublé, chauffé, éclairé, entrée et stationnement privés, less./séch. non-disponibles, non-fumeur, libre 1er juillet, (450)773-3345.

AU Centre-Ville, 1-1/2 et 2-1/2 chauffés, éclairés, meublés, pour personnes tranquilles, prix raisonnable, conciergerie sur place, Place Saint-Antoine (450)774-1398.

AU Grand Château, 1395 Girouard ouest, sécuritaire. Appartement 1-1/2 pièce avec ascenseur, service de conciergerie, salle de rencontre, restaurant sur place etc, autres disponibles (450)773-5766.

BEAU 2-1/2, à Saint-Jude, meublé, chauffé/éclairé, 65\$/semaine. Malpropres, agressifs s'abstenir, (450)888-2811.

CENTRE-VILLE 1-1/2 et 2-1/2, meublés/chauffés, éclairés, endroit tranquille, références exigées, libres, 280\$/375\$/mois, 450 Hôtel-Dieu et 1230 Des Cascades ouest (450)774-5519.

DOUVILLE 1-1/2, 5009, boul. Laurier ouest, meublés/chauffés/éclairés, stationnement, 1,4km Cégep. Personnes tranquilles, références exigées. Libre immédiatement, 310\$/340\$/mois, François, (450)773-5695, (450)779-9521.

DOUVILLE: 1-1/2 et 2-1/2, meublés, chauffés/éclairés, câble, douche privée, endroit tranquille, stationnement, libre immédiatement, références exigées. (450)501-6787, (450)773-2309 après 16h.

RUE Mondor (face à Med Pizza), semi-meublés, chauffés/éclairés, références obligatoires, libres immédiatement, 200\$/mois, 295\$/mois, références obligatoires, pas d'animaux, (450)799-3900.

Jolibourg advertisement featuring car images and text: 'Spécial de la semaine', 'MITSUBISHI ÉCLIPSE 2000, tout équipé, air climatisé...', 'SUNFIRE SE, 10 en inventaire, air climatisé, automatique.', 'Cirrus LX 1995 tout équipé, beige, bas kilométrage, groupe élect., air climatisé, 4 495 \$', 'Chevrolet Pick-Up S10 2000, bas kilométrage, 5 vitesses, économie d'essence, comme neuf. Seulement 1 semaine à 9 995 \$', 'Chrysler Sebring 2001, rouge, tout équipé, 4 495 \$', 'Dawoo Nubira 2001 Familiale, 72 000 km, tout équipé, 6 795 \$ ou 30,49 \$/sem.', 'Grand Am 2001, 25 000 km, groupe élect., air climatisé. Un bijou! Faites une offre.', '10 voitures de 995 \$ à 3 995 \$ pour livraison immédiate', 'Financement maison disponible. Mandataire Société de assurance automobile. Québec', 'Tous les paiements sont calculés avec 1 000 \$ comptant', '- Financement disponible', '- Garantie 6 mois ou 6 000 km', '- Aucun crédit refusé...', '5765, BOUL. LAURIER Saint-Hyacinthe (secteur Douville) 6888501', 'Tél.: (450) 778-5765'

Residence Le Pignon (personnes âgées autonomes) Grande chambre disponible 2394 boul. Laframboise, Saint-Hyacinthe Pour information, contactez Marielle Leboeuf Piché (450) 773-3030

LE GROUPE VERTDURE Vertdure St-Hyacinthe Recherche PRÉPOSÉ À L'ÉPANDAGE salaire 9.00 \$ et plus Excellente condition physique et permis de conduire valide requis. Pour information: Demandez Samuel au 771-1001

URGENT BESOIN DE JOURNALIERS (10 POSTES DE DISPONIBLES) Les Portes Cascades Inc., Les Portes Cascades Inc., le plus important manufacturier de portes de la région, est à la recherche de personnel de production sur les deux équipes de travail (jour, soir) afin de soutenir la croissance qu'elle connaît à son usine de St-Hyacinthe. Salaire: Le salaire de base sera de 11.99 \$ / heure et il y aura possibilité d'atteindre rapidement un taux de 13.91 \$ / heure selon les tâches accomplies. À ceci s'ajoutera la prime de soir. Les candidats recherchés possèdent les exigences suivantes: - Secondaire V complété ou équivalence - Expérience en usine / manufacture de bois sera un atout - Précision dans la lecture de mesure. Si ce poste vous intéresse, faites parvenir votre curriculum vitae ou présentez-vous à l'adresse suivante pour compléter un formulaire de demande d'emploi. (Prière de ne pas téléphoner) Les Portes Cascades Inc. 5575, boul. Laurier Ouest Saint-Hyacinthe, Québec, J2S 3V9 Courriel: lguilbault@masonite.com

les serres Rosaire Pion inc. NOUS EMBAUCHONS Nous embauchons du personnel pour arroser, désherber, tailler, nettoyer, manutentionner des pots ou des chariots, aider à la préparation des commandes. Travail physique et manuel qui s'effectue à l'intérieur et à l'extérieur Tu peux te présenter à nos bureaux du lundi au vendredi de 8 h 30 à 11 h 30 et de 13 h à 16 h 30 www.serrespion.com 8185, Grand Rang Saint-Hyacinthe Qc J2S 9A8 Tél.: (450) 796-3193 Téléc.: (450) 796-2121

404 APPARTEMENTS
3-3-1/2

3-1/2 meublé avec lessiveuse/sècheuse, endroit paisible, références demandées (450) 773-6339 ou (450) 774-1689 ou (450) 223-5338 page.

3-1/2 près centre d'achat, chauffé/éclairé, cuisinière, réfrigérateur, buanderie, planchers b.f., verticaux, livres immédiatement et 1^{er} juillet. 435\$/mois, (450) 261-9512, (450) 223-1205, (450) 771-4252.

3-1/2 semi-meublé, grand, près de l'Hôtel-de-Ville, 425\$/mois, (450) 773-0053, (450) 771-4252.

905 boul. Casavant est, 2x3-1/2, 2^{ème} étage, 405\$/mois; 1x3-1/2, sous-sol, 370\$/mois. Tous meublés, service buanderie, stationnement, électricité non comprise, intercom, rangement intérieur, livres 1^{er} juillet. Demandez Liette (450) 795-6437 maison, (450) 797-3363 travail, cell.: (450) 771-8011.

AU Grand Château, 1395 Girouard ouest, sécuritaire, 2x3-1/2 pièces, semi-meublés (dont 1 très luxueux avec vue sur parc), avec ascenseur, service de conciergerie, salle de rencontre, restaurant sur place, libre immédiatement (450) 773-5766.

GRANDS 3-1/2, Centre-Ville, meublés/chauffés/éclairés, à partir 450\$/mois, livres 1^{er} juillet, (450) 773-7690, (450) 223-5115.

TRES grand 3-1/2 loft, avenue Robert; beaucoup d'inclus, planchers bois franc/céramique + sous-sol, 505\$/mois, 1^{er} juillet (450) 778-2366 après 18h ou laissez message.

406 APPARTEMENTS
4-4-1/2

4-1/2 près centre d'achat, chauffé/éclairé, cuisinière, réfrigérateur, buanderie, plancher b.f., verticaux, 675\$/mois, livres immédiatement, 1^{er} juillet/1^{er} septembre, (450) 223-1205, (450) 771-4252.

410 CHAMBRES/
CHAMBRES
ET PENSION

CENTRE-VILLE, 1372 Des Cascades, meublées, loyer au mois à partir de 185\$/mois, (450) 278-3377.

CHAMBRES 1-1/2, meublées/chauffées/éclairées, salle de lavage sur place, endroit tranquille, câble inclus, Au 1495 Saint-Antoine, Centre-Ville, à partir de 265\$/mois, (450) 518-0224 ou (450) 778-1049.

410 CHAMBRES/
CHAMBRES
ET PENSION

CHAMBRES et pensions pour personnes âgées autonomes, disponibles immédiatement, situées près de l'église et dépanneur, atmosphère chaleureuse et familiale; incluant nourriture, lessive, câble tv, crédit d'impôt, surveillance 24/24 heures. Contactez Thérèse (450) 223-1881, cell.: (450) 230-3120.

BELLE chambre parfaite pour étudiant(e) ou travailleur(euse) saisonnier, incluant cuisinière, réfrigérateur et chauffage, près Cégep, ITA, Olymel (450) 774-4772 entre 8h à 20h.

BOUL. Laurier, chambres meublées, salon et cuisine communitaires, buanderie et câble inclus, de 210\$/250\$/mois, (450) 773-4727, (450) 779-3248, (514) 377-2769.

CENTRE-VILLE, chambre, éclairée, chauffée, meublée (450) 773-8363.

CHAMBRES EN VILLE
Câble fourni, meublées/chauffées/éclairées, réfrigérateur, buanderie, livres, références obligatoires, 220\$/260\$/mois, 1230 Des Cascades ouest (450) 774-5519.

CHAMBRES étudiants(es) près Médecine Vétérinaire et Cégep, chauffées/éclairées, less./séch., endroit commun spacieux. Aussi disponible, chambre travailleur, (450) 793-2644, (450) 278-2644.

CHAMBRES pour personnes autonomes, à deux pas église Christ-Roi, près services, chambres avec lavabo/toilette, 60\$/semaine, sans 45\$/semaine, toutes avec réfrigérateur, câble, less./séch. inclus, cuisine, endroit tranquille. Cellulaire (450) 770-0111, page (450) 261-4111.

CHAMBRES, tout inclus (meublées, chauffées/éclairées), près de l'Hôtel De Ville, 225\$/275\$/mois, (450) 773-0053, (450) 771-4252.

RÉSIDENCE Jolibois, chambre privée pour personne autonome ou semi-autonome, non-fumeuse, ambiance familiale, activités, soins personnalisés, surveillance 24/24, crédit d'impôt, câble fourni (450) 774-3945.

RÉSIDENCE Leclerc, chambre avec téléphone et câble fournis, sonnette d'urgence, 1^{er} plancher. Surveillance 24h. *Crédit d'impôt* Au 16315 Saint-Augustin, La Providence (450) 771-6620.

421 À PARTAGER

4-1/2, secteur Centre-Ville, 250\$/mois chauffé, disponible maintenant, (450) 779-3000.

GRANDE maison à partager avec maman de 2 enfants, secteur Annexe/Sainte-Rosalie (près autoroute 20), idéal pour femme autonome, 2 grandes chambres pour le prix d'un logement! Piscine, creusée, grand terrain. Excellentes références exigées, (450) 799-3071.

RECHERCHE un(e) colocataire, pour partager maison. Électricité, téléphone, câble et piscine inclus, 390\$/mois, libre immédiatement, (450) 799-0611.

SAINT-DAMASE village, maison à partager pour fille, dans un but d'avoir un chez-soi à prix raisonnable (450) 797-2921.

422 LOGEMENTS
2-2-1/2

AU Centre-Ville, 2-1/2, chambre fermée, chauffé/éclairé (cuisinière/réfrigérateur inclus), 1^{er} juillet, 340\$/mois, (450) 774-0509.

2-1/2 (1 chambre fermée) pour personne retraitée autonome, situé face à l'église Saint-Joseph. Contactez Réal (450) 771-5645.

2-1/2, Centre-Ville, près Marché-Centre, 440\$/mois, meublé/chauffé/éclairé, libre 1^{er} août, (450) 773-8358 ou www.grouperobin.com

2-1/2 rue Blondin, secteur Cégep, chambre fermée, inst. less./séch., 485\$/mois, meublé/chauffé/éclairé, libre juillet, (450) 773-8358 ou www.grouperobin.com

2-1/2, style loft, Centre-Ville, près de la salle de spectacle, ascenseur, libre juillet, 430\$/mois (450) 773-8358 ou www.grouperobin.com

424 LOGEMENTS
3-3-1/2

DANS un triplex tranquille, secteur Annexe, 3-1/2, 2^{ème} étage, bois franc, inst. less./séch., balcon arrière, 1^{er} stationnement, 395\$/mois, 1^{er} juillet. Contactez J.-F. (450) 278-1931.

GRAND 3-1/2, secteur Saint-Joseph, sous-sol, libre immédiatement, (450) 771-9660.

3 1/2 COOP, 193, Concorde N. 2e étage, 300\$/mois, 1^{er} juillet. Recherchons personne intéressée à siéger conseil d'administration ou comité. 774-1755.

424 LOGEMENTS
3-3-1/2

3 1/2 secteur Douville, cuisinière et réfrigérateur, 390\$/mois. Libre 1^{er} juillet, 450-774-6665.

3-1/2, 1^{er} juillet, rue Rouleau, semi-meublé, demi-sous-sol, 400\$/mois, (450) 797-3521, (450) 779-3521.

3-1/2, 660 Hôtel-Dieu, rénové (planchers, sdb neuve), grande galerie, stationnement, endroit tranquille, chauffé/éclairé, 450\$/mois, libre 2^{ème} semaine juillet, (450) 278-3333.

3-1/2, Clé du bonheur, résidence pour personnes retraitées autonomes, à 2 pas du Centre d'achats et de tous les services, libre juin, 670\$/mois (450) 773-8358 ou www.grouperobin.com

3-1/2, construction neuve, 406 Impasse Deslandes, La Présentation, plancher béton, cabanon, 2 stationnements, 495\$/mois, libre immédiatement, (450) 796-1669, (450) 230-3434.

3-1/2 et autres, nouvelles constructions, secteur La Providence, céramique et flottant, 1^{er} stationnement, à partir 500\$/mois, références demandées, (450) 230-1078.

3-1/2, Pavillon Saint-Hugues, chauffé, éclairé, installation câble, téléphone, buanderie, ascenseur, stationnement, potager, pour personne retraitée ou semi-retraitée (450) 794-2073, (450) 794-2506.

3-1/2, style condo, nouveau développement, quadruplex, secteurs La Providence et Saint-Joseph, 470\$/mois, (450) 779-3842.

3-1/2, Terrasses Girouard, près de l'autoroute 20, libre juin ou juillet, 550\$/mois câble et internet inclus (450) 773-8358 ou www.grouperobin.com

AU 980 Hôtel de ville, 3-1/2 semi-meublé ou non, face Parc Casimir, 1^{er} étage, buanderie, refait à neuf, 360\$/mois, (450) 771-8797.

JUILLET: 3-1/2, Centre-Ville, avenue Sainte-Anne ou rue Saint-Antoine, près du Marché et de la salle de spectacle, à partir de 480\$/mois, ascenseur, terrasse intérieure; 3-1/2, Casavant est, près de l'École Professionnelle, 460\$/mois, (450) 773-8358 ou www.grouperobin.com

SAINT-PIE 3-1/2, demi-sous-sol, chauffé/éclairé, semi-meublé, idéal pour personne seule ou couple à la retraite, propriété et tranquillité exigées, 1278 Saint-Amant, Saint-Hyacinthe, 395\$/mois, 1^{er} juillet, (450) 774-2495 après 17h.

4-1/2 luxueux, près Faculté Médecine Vétérinaire, endroit paisible, sécuritaire, remise et stationnement compris, libre immédiatement ou juillet, (450) 252-0959, (450) 278-0846.

426 LOGEMENTS
4-4-1/2

4-1/2 au 1725 Des Seigneurs ouest, Saint-Hyacinthe, construction neuve, vue panoramique, balcon, plafonds 9', échangeur d'air, rangement extérieur, stationnements, libre 1^{er} juillet, (450) 774-3994, (450) 230-3796.

NOUVEAU rue Papineau, grands 4-1/2 neufs, prêts juin, planchers béton, balcons, entrée individuelle, spacieux, éclairés, plafond 9', tranquilles, 650\$/mois, (450) 771-7702.

LOGEMENTS neufs: grands 4-1/2, près de tous les services, insonorisation supérieure, foyer, échangeur d'air et +++ Demandez Johanne, Remax Impact ctr imm agréé (450) 771-7707.

1645 Des Seigneurs ouest, 4-1/2 neufs, disponibles 1^{er} juillet, planchers céramique/flottant, salle de bain luxueuse, insonorisation supérieure, armoires couleur, portes-jardin, balcon intime, 2 stationnements, 675\$/mois et +, (450) 261-9244, cell.: (450) 518-0039.

2760 DESAULNIERS, 4-1/2, idéal pour personne seule ou semi-retraitée, Bourg-Joli, comptoir lunch, libre 1^{er} juillet, 550\$/mois, références, (450) 773-8069.

4-1/2, à Saint-Pie, 1^{er} juillet, pas d'animaux, gens paisible, propres, références, (450) 772-2442.

4-1/2, Centre-Ville (coin Cascades/avenue Sainte-Marie), rénové, céramique, propre, inst. less./séch., stationnement, espace rangement intérieur, 502\$/mois, libre juillet, (514) 240-3246.

4-1/2, Des Prés, Brébeuf, Centre-Ville, inst. less./séch., stationnement, libre 1^{er} juillet, pas de chien, références demandées, (450) 773-3633, (450) 774-3543 après 18h30.

4-1/2 et autres, nouvelles constructions, secteur La Providence, céramique et flottant, 2 stationnements, à partir 695\$/mois, références demandées, (450) 230-1078.

4-1/2, grand, très éclairé, près des services, rue Sainte-Catherine/Cartier, libre 1^{er} août, références demandées, (450) 771-4619.

4-1/2, idéal pour personne seule ou couple à la retraite, propriété et tranquillité exigées, 1278 Saint-Amant, Saint-Hyacinthe, 395\$/mois, 1^{er} juillet, (450) 774-2495 après 17h.

4-1/2 luxueux, près Faculté Médecine Vétérinaire, endroit paisible, sécuritaire, remise et stationnement compris, libre immédiatement ou juillet, (450) 252-0959, (450) 278-0846.

426 LOGEMENTS
4-4-1/2

4-1/2 Le Carré Urbain, situé rue Sainte-Catherine, logements neufs et modernes, livres immédiatement, planchers flottant et céramique, certains avec plafond 9', superficie de 875pi², à partir 675\$/mois (450) 773-8358 ou www.grouperobin.com

4-1/2 neuf, Des Seigneurs Ouest, disponible 1^{er} juillet, céramique/flottant, échangeur d'air, remise, 2 stationnements, pas de voisin arrière, 695\$/mois (450) 774-0198.

4-1/2 neuf, grand, secteur tranquille, rue Des Seigneurs ouest, insonorisé, planchers flottant/céramique, remise, 2 stationnements, références obligatoires, 1^{er} juillet, 725\$/mois (450) 778-7112.

4-1/2 neuf, rue Des Seigneurs ouest, disponible 1^{er} juillet, 700\$/mois, planchers flottant/céramique, remise, stationnements, prendre rendez-vous pour visiter (819) 474-2620, (819) 472-3539.

4-1/2 neuf (secteur Annexe), Saint-Hyacinthe, face au parc, espace de rangement 8'X16', 2 stationnements, pas d'animaux, 3^{ème} étage, 615\$/mois, libre 1^{er} juillet, références demandées, (450) 799-5688, page: (450) 223-8914.

4-1/2, rue Blondin, près du Cégep, 2^{ème} étage d'un triplex, construction récente, planchers flottants, foyer, 705\$/mois, libre, (450) 773-8358, www.grouperobin.com

4-1/2, rue Drouin, édifice récent, ascenseur, secteur centre d'achat, planchers flottants, 850\$/mois, libre immédiatement ou juillet (450) 773-8358 ou www.grouperobin.com

4-1/2, rue Robert, insonorisé, intercom, inst. lessiveuse/sècheuse, balcon, stationnement, pas de chien, libre 1^{er} juin et 1^{er} juillet, 570\$/mois (450) 774-0861.

4-1/2, style condo, Allée du Marché, libre juin, 650\$/mois, (450) 773-8358 ou www.grouperobin.com

4-1/2, style condo, bois franc, céramique, près centre d'achat, libre immédiatement, 520\$/mois, 2365 Sainte-Catherine, (450) 252-0753 laissez message.

4-1/2, style condo, nouveau développement, triplex ou quadruplex, secteurs La Providence et Saint-Joseph, à partir 625\$/mois et 725\$/mois, (450) 779-3842.

4-1/2 Terrasses Girouard, construction neuve, foyer, plancher flottant, livres, à partir de 725\$/mois câble/internet inclus (450) 773-8358 ou www.grouperobin.com

DOUVILLE, 5075 Jalobert, 4-1/2, 1^{er} étage, immeuble insonorisé/tranquille, plancher flottant, remise extérieure. Bienvenue aux personnes retraitées/semi-retraitées, 1^{er} juillet, (450) 774-6944.

426 LOGEMENTS
4-4-1/2

A qui la chance! 1 mois gratuit, 4-1/2 super luxueux, avec foyer au gaz, échangeur d'air, céramique à la grandeur du logement, style unique, à 2 pas de tous les magasins, hôpital et restaurants. C'est à voir! 680\$/mois. Contactez Johanne (450) 253-0876 entre 7h30 et 17h ou (450) 779-9009 soir/fin de semaine.

BEAU grand 4-1/2, très éclairé, entièrement refait à neuf, secteur La Providence, libre 1^{er} août, 465\$/mois, (450) 261-8261.

GRAND 4 1/2, centre-ville, libre immédiatement, plancher flottant, 500 \$/mois. 450-773-7690 ou 223-5115.

GRAND 4-1/2, 2505 Chéri, 2^{ème} étage, idéal personne seule ou semi-retraitée, Bourg-Joli, comptoir lunch, libre 1^{er} août, 550\$/mois, références, (450) 773-8069.

GRAND 4-1/2, demi-sous-sol, rénové, très propre, 1^{er} stationnement, Bourg-Joli, 475\$/mois, libre 1^{er} août, (450) 771-6006, (450) 774-7079.

GRAND 4-1/2, disponible maintenant, rue Pratte près séminaire, Saint-Hyacinthe, 2^{ème} plancher, 610\$/mois (450) 261-9610.

GRAND 4-1/2 moderne, Centre-Ville Saint-Hyacinthe, inst. less./séch., balcon, libre août/septembre, 500\$/mois. Contactez Paul (450) 223-5115 (page)te) ou Guy (514) 892-4835.

GRAND 4-1/2, repeint, 438 Sainte-Anne, centre-ville, pour personne seule ou couple, 1câc, armoires chêne, bien éclairé, endroit tranquille, sécuritaire, près des services, espace rangement extérieur, 495\$/mois (450) 774-9839, après 18h.

GRAND 4-1/2, secteur La Providence, construction neuve, terrasse, 660\$/mois, libre immédiatement, 1^{er} juillet, 2x4-1/2, 480\$/mois, idéal retraité ou semi-retraité (450) 778-1367.

NEUFS, 1710-1720 Girouard est, août, très grands, qualité supérieure, 2 mois gratuits=711\$/mois, câble/téléphone gratuite; isolés/insonorisés, références obligatoires, (450) 799-3900.

SECTEUR Sacré-Coeur, 2075 Bourassa (coin Bourdages), dans un immeuble de 4 logis, endroit paisible, logement refait à neuf, libre fin juillet, références demandées, 490\$/mois, (450) 773-3484.

428 LOGEMENTS
5 ET PLUS

TRES grand 5-1/2, 2^{ème} étage, libre immédiatement, endroit très tranquille (secteur Bois-Joli), idéal pour personne seule ou couple retraité/semi-retraité, près des services (centre d'achats, hôpital), (450) 261-5728.

1-5-1/2, très propre, endroit tranquille, 2câc, secteur de choix, excellente insonorisation, installations less./séch./lave-vaisselle, libre 1^{er} juillet, (450) 773-9695 jour, (450) 773-7308 soir/week-end.

5-1/2, 1^{er} étage, boul. Casavant (face au centre commercial), 620\$/mois, libre 1^{er} août, (450) 796-5066 laissez message.

5-1/2 et autres, nouvelles constructions, secteur La Providence, céramique et flottant, 2 stationnements, à partir 750\$/mois, références demandées, (450) 230-1078.

5-1/2, garage, foyer, secteur Bois-Joli, construction récente, planchers flottant/céramique, libre juillet, 880\$/mois câble/internet inclus (450) 773-8358 ou www.grouperobin.com

5-1/2, rue Robert, intercom, insonorisé, installation lessiveuse/sècheuse, balcon, stationnement, pas de chien, libre 1^{er} juillet, 640\$/mois (450) 774-0861.

BOURG-JOLI, rue Beuparlant, 5-1/2, rez-de-chaussée plus sous-sol, cour arrière, stationnement, 1^{er} juillet, 725\$/mois non chauffé, plancher bois-franc, (450) 771-4773 laissez message.

NEUFS, uniques dans Bois-Joli, juillet/août, 1710-1720 Girouard est, très grands, 2 mois gratuits=711\$/mois, inst. câble/téléphone gratuite; isolés/insonorisés, références obligatoires, (450) 799-3900.

TRES grand 5-1/2, coin de la Brûère/Scotte, spa, foyer, bois franc, céramique, terrasse intime, 2câc, 2 stationnements, libre 1^{er} juillet, tout rénové, 775\$/mois, (450) 278-4857.

430 PROPRIÉTÉS
À LOUER

5-1/2, maison semi-détachée, style split-level, 2 chambres, foyer, grande cour arrière clôturée, secteur Douville, 780\$/mois, libre juillet, (450) 773-8358 ou www.grouperobin.com

BOURG-JOLI, rue Turcot, intérieur refait, plancher bois, climatisée, abri auto, près tous les services, idéal pour personnes semi-retraitées, 915\$/mois (450) 774-8185.

RECHERCHE logement ou maison à louer, à Saint-Hyacinthe, 5-1/2 ou 6-1/2 (au moins 4 câc), pour occupation immédiate, (450) 793-3082, cell.: (450) 513-3547.

MUNICIPALITÉ DU CANTON DE SAINT-VALÉRIEN-DE-MILTON
960, chemin de Milton
Saint-Valérien-de-Milton (Québec) J0H 2B0
Tél.: (450) 549-2463 Fax: (450) 549-2993

AVIS PUBLIC

MODIFICATION DU RÈGLEMENT DE ZONAGE (projet de règlement no 468-32-05)

AUX PERSONNES ET ORGANISMES SUSCEPTIBLES D'ÊTRE INTÉRESSÉS PAR LE PROJET DE RÈGLEMENT NO 468-32-05 MODIFIANT LE RÈGLEMENT DE ZONAGE No 468-90 ET SES AMENDEMENTS:

AVIS PUBLIC est, par les présentes, donné par la soussignée que le Conseil municipal a adopté à sa séance du 13 juin 2005, le premier projet de règlement no 468-32-05 modifiant le règlement de zonage et ses amendements;

QU'UNE assemblée de consultation publique se tiendra le lundi 4 juillet 2005 à compter de 20h00 à la Salle du Conseil située au 960, chemin de Milton à Saint-Valérien-de-Milton, le tout en conformité des dispositions de la Loi sur l'aménagement et l'urbanisme (L.R.Q., c. A-19.1);

Que l'objet du premier projet de règlement no 468-32-05 et modifiant le règlement de zonage et ses amendements vise à :

- autoriser dans la zone agricole Ad-7 les usages publics de la classe «Réseaux de transport de télécommunication (P-600)».

Que la carte du plan de zonage illustrant la zone Ad-7 concernée ici illustrée au présent avis peut être consultée au Bureau de la Municipalité;

Que ce projet contient des dispositions propres à un règlement susceptible d'approbation référendaire;

Qu'au cours de cette assemblée publique de consultation, le Maire ou un Membre du Conseil désigné par ce dernier, expliquera le projet de règlement ainsi que les conséquences de son adoption et entendra les personnes et organismes qui désirent s'exprimer à ce sujet;

Que vous pouvez obtenir copie de ce projet de règlement moyennant le paiement des frais exigibles et que celui-ci est aussi disponible pour consultation au Bureau municipal du 960, chemin de Milton à Saint-Valérien-de-Milton dans les jours et heures d'affaires: lundi, mardi, jeudi et vendredi de 8 h 30 à 12 h 00 et de 12 h 30 à 16 h 00.

Donné à Saint-Valérien-de-Milton, ce 21 juin 2005.
Élise Guertin, directrice générale et secrétaire-trésorière

1064554

10 Chambres à louer
650\$/mois chauffé
(nourri - logé)
Pour informations :
Danielle Allard
ou Jean Goudreau
(450) 773-1279
ou au 675 St-Pierre Ouest,
Saint-Hyacinthe

1060276

Recherche
personne fiable avec
expérience, pour faire la
traite des vaches une fin
de semaine sur deux.

Demandez
Martin ou Mario 796-2164

1060374

Les multiples façons de se chercher un emploi :

consulter les journaux,
la boule de cristal ? ! ?

Ne baissez pas les bras

CLUB DE RECHERCHE D'EMPLOI

La meilleure façon de chercher et de trouver un emploi :
la méthode dynamique du
Club de recherche d'emploi Saint-Hyacinthe.

Une démarche qui vous donnera
la clef du succès.

GRATUIT Emploi Québec

(450) 771-6611 Québec Montérégie

710, boul. Casavant Ouest, Saint-Hyacinthe (Québec) J2S 7S3

1058109

430 PROPRIÉTÉS À LOUER

GRANDE maison à Acton Vale, 3câc, sdb, salle d'eau, 2 salons (dont 1 double), solarium, 2 stationnements, près des services, fraîchement peinturé, planchers bois fraîchement vernis, 700\$/mois (non chauffé/non éclairé), fin juin/début juillet, (514)645-9385.

MAISON jumelée à Saint-Liboire, 3câc, 2sdb, plancher bois franc, libre 1er juillet, après 18h (450)793-2243.

440 MAISONS DE CAMPAGNE À LOUER

A Saint-Louis, maison ancestrale, garage double, combustion lente, possibilité de 2 boxes à chevaux, terrain 92,000pi², libre juin, 850\$/mois, (450)794-2676, (450)278-4191.

MAISON 63 Du Couvent, Saint-Simon (village), 4câc, grand salon, grande cuisine, garage, beau terrain, solarium, libre immédiatement, 750\$/mois, (450)799-3580.

SEMI-DÉTACHÉE, Saint-Liboire, quartier résidentiel, 570\$/mois, disponible immédiatement, (450)793-2957 laissez message.

450 BUREAUX-LOCAUX À LOUER

COMMERCIAL, + de 1,000pi², secteur Douville, 5600 Laurier ouest, site stratégique, idéal pour garage automobiles, vente au détail, fruits & légumes, fleuristes, ébénisterie, etc. 1^{er} étage, garage, 5 stationnements, chauffé/éclairé, tout inclus. N'attendez plus! Partez en affaires! Pascal Milotte, Courtier Habitat, (450)773-8880.

2780 RAYMOND, Saint-Hyacinthe, 373pi², 500pi², 653pi², 1,036pi². Tous chauffés/éclairés, climatisés. A partir de 500\$/mois, disponibles immédiatement. Contactez André Godin (450)467-4456.

AVENUE Sainte-Anne, près de l'hôpital, local au rez-de-chaussée, 1,350pi², aménagé à l'arrière, avec une porte de garage. Informations: Pierre Tanguay (450)230-1385.

BOURG-JOLI, avenue Sainte-Anne, près hôpital, 2 locaux pour bureaux de 645pi², 657pi², total 1,302pi². Informations Pierre Tanguay (450)230-1385.

IDÉAL pour commerce, plusieurs locaux commerciaux (dont 1 + étage supérieure, pour école danse), avenue Mondor et rue Saint-Antoine (Centre-Ville), ainsi que plusieurs bureaux, grands selon exigences. Tous systèmes climatisation/chauffage. Contactez Serge Brabant (450)779-8017.

450 BUREAUX-LOCAUX À LOUER

LOCAL à louer de 1,000pi² à 3,000pi². Prix très très avantageux! (450)774-1398.

LOCAL commercial à Saint-Hyacinthe, secteur achalandé, 1,600pi², (514)781-6471.

460 CHALETS À LOUER

LAC Champlain, maison bord de l'eau, avec descente bateau, grand terrain, à la sem. ou bail annuel, (450)375-0323.

475 GARAGES ET ENTREPÔTS

2 LOCAUX industriels, 8100 Ouimet: 1,650pi², 1,900pi², libres 1^{er} octobre (450)796-2416.

ENTREPOSAGE. Locaux de différentes grandeurs, chauffés, propres et sécuritaires, situés rue Nichols, Saint-Hyacinthe (450)278-0846 ou (450)252-0959.

ENTREPÔT à louer, 3,000pi², idéal pour petite entreprise. André Allaire, Groupe Sutton Avantage (450)230-3022.

LOCAL fenestré, village Saint-Jude, idéal entreposage ou micro-entreprise, 37x37x12' haut., porte 10' haut., grand stationnement, chauffé, libre immédiatement, (450)230-2774.

MINI-ENTREPÔTS Saint-Hyacinthe, près de l'autoroute 20, sécuritaire, accessible 24 heures, grands locaux disponibles: 20'x20', 11'x20' et 6'x20', (450)250-3033, (514)949-3946.

480 CONDOMINIUMS À LOUER

RUE Des Seigneurs: secteur Saint-Joseph, 4-1/2 luxueux, libres immédiatement, construction récente, idéal pour retraité/semi-retraité, foyer au gaz, a/c, aspirateur central, échangeur d'air, cabanon, 2 stationnements, (450)774-4155 après 18h ou laissez message.

500 OFFRES D'EMPLOIS

JOURNALIER agricole (secteur maraîcher). Travail de soir. Bonne capacité physique, dynamique et polyvalent. Connaissance de l'espagnol un atout. Salaire selon compétences. Sylvie ou Christian (450)792-6409.

À domicile: compagnie internationale, temps partiel, 1,000\$/mois, temps plein 5,000\$/mois, permis 162\$ (418)686-9960.

500 OFFRES D'EMPLOIS

CAMPING Sainte-Madeleine Recherche cuisinier(ère)s et serveur(seuse)s, avec expérience, pour le restaurant. Apportez votre CV. Contactez Yvette (450)795-3888.

COMPAGNIE domaine de l'alimentation (friandises) recherche distributeur(trice)s, pour Rive-Sud de Montréal et Montérégie. Expérience dans la vente et dans la distribution nécessaires, territoire protégé. Franchise: financement disponible. Informations: (450)536-3308, sans frais 1-877-428-3864, C.V. télécopieur par télécopieur: (450)536-3348.

NOUS sommes à la recherche 1 personne pour travailler dans une grande surface. Répondre à la clientèle, placer la marchandise sur les rayons, classer les stocks selon exigences du commerce, (450)799-5898.

MAÎTRE-CHIEN demandé(e), avec expérience, pour centre canin. Faites parvenir CV au 2312 rue Laprade, Sorel-Tracy, J3R 2B9, (450)743-4888.

RECHERCHE barmaid avec expérience, temps partiel, pour travailler dans région Saint-Hyacinthe; disponible jour, soir, fins de semaine, (450)799-2536 laissez message.

RECHERCHE étudiante (ou future) Technique Éducation spécialisée. Gardiennage occasionnel à domicile, 2 enfants: 3-5 ans. (Jeux-simulation du langage), Bourg-Joli, (450)223-1167.

TRAVAIL idéal pour maman à la maison et étudiante, 1-866-550-2318.

ALISSA, médium, prédictions claires et explicites, vision à long terme, 1-900-930-4455, (2,90\$/min.).

AURÉLIA Médium, ne pose absolument aucune question, réponses précises 1-900-930-3344, (2,90\$/min.).

AVEZ-VOUS déjà fait face à la vérité des prophéties? Faites-moi confiance et vous frissonnez! Je connais votre passé, futur et présent. 18 ans+, 3,99\$/min. 1-900-451-9602. Visa/MasterCard 1-866-752-7779, www.psychicmedium.ca

CABINET médiumnel, ne restez plus seul(e) dans le doute, 1-900-930-0044, (2,90\$/min.).

CÉLINE, prenez en main votre destin. Ne pose aucune question, 1-900-930-0033, (2,90\$/min.).

DIANE, voyante, la plus belle voyante de votre vie, 1-900-930-0022, (2,90\$/min.).

500 OFFRES D'EMPLOIS

CUISINIER(ÈRE) demandé(e), mercredi au dimanche, 10h30 à 13h et 16h30 à 21h. Demandez Réjean (450)793-4430, télécopieur: (450)793-4411.

ESTHÉTICIENNE diplômée(e) avec clientèle (si possible): massothérapeute; technicienne en pose d'ongles; coiffeuse. Cabine à louer, endroit respectable (450)773-6339, (450)223-5338 télavertisseur.

GAGNEZ ce que vous valez!!! J'ai une occasion d'affaire qui vous permettra de gagner exactement ce que vous valez. Revenus qui vous gagnerez dépendront des efforts que vous y mettez. Investissement requis. Contactez Monsieur Viau (514)595-1011.

RECHERCHE barmaid avec expérience, temps partiel, pour travailler dans région Saint-Hyacinthe; disponible jour, soir, fins de semaine, (450)799-2536 laissez message.

RECHERCHE étudiante (ou future) Technique Éducation spécialisée. Gardiennage occasionnel à domicile, 2 enfants: 3-5 ans. (Jeux-simulation du langage), Bourg-Joli, (450)223-1167.

TRAVAIL idéal pour maman à la maison et étudiante, 1-866-550-2318.

510 ASTROLOGIE

ALISSA, médium, prédictions claires et explicites, vision à long terme, 1-900-930-4455, (2,90\$/min.).

AURÉLIA Médium, ne pose absolument aucune question, réponses précises 1-900-930-3344, (2,90\$/min.).

AVEZ-VOUS déjà fait face à la vérité des prophéties? Faites-moi confiance et vous frissonnez! Je connais votre passé, futur et présent. 18 ans+, 3,99\$/min. 1-900-451-9602. Visa/MasterCard 1-866-752-7779, www.psychicmedium.ca

CABINET médiumnel, ne restez plus seul(e) dans le doute, 1-900-930-0044, (2,90\$/min.).

CÉLINE, prenez en main votre destin. Ne pose aucune question, 1-900-930-0033, (2,90\$/min.).

DIANE, voyante, la plus belle voyante de votre vie, 1-900-930-0022, (2,90\$/min.).

510 ASTROLOGIE

ESMERALDA, médium intuitive, 92% de réussite. Étoile d'or 2004, 1-900-930-6677, (2,90\$/min.).

JO-SOLEIL voyante, 1-900-451-8883, 24/24hrs, 7/7jrs, 18 ans+, 3,99\$/min. Possibilité de minutes gratuites et de bloc de temps à 1,99\$/min. Quelle voyante est en ligne (514)724-6904. Consultation privée, informations (514)869-8435, www.josoleil.com

LA Clinique d'Ésotérisme avec Louise Haley (Mme Minou), tel que vu à la télé 1-900-561-1212, 4,89\$/min. Si Visa/MasterCard: 2,59\$/min. (+taxes), (514)768-2000, 1-800-799-6395, www.predictions2000.com pour en savoir davantage sur nos voyants. Astro-Club, ligne de voyance en direct 24/24heures 1-900-830-6767, 2,85\$/min. (+taxes).

SYLVIE Tremblay, Cartomancienne, 25 ans d'expérience. Cartes, tarot, gypsies, numérologie. "Cours de chakra". Inf. et rendez-vous au (450)799-3881

TÉLÉ Voyance avec Célestine. Tel que vu sur les ondes de TQS/TVA. Spécial Visa/MasterCard 2,99\$/min. 1-866-voyance. Consultation en personne 1-866-869-2623. Consultez-nous dès maintenant, 4,99\$/min. (+taxes), 1-900-561-3000, www.tvoyance.com

VOYANCE et numérologie, plusieurs années d'expérience, pour rendez-vous demandez Sylvain qui se fera un plaisir à vous donner les points tournants de votre vie, (450)779-7577.

520 COURS

COURS de batterie pour débutant ou avancé. Pour ceux qui veulent s'amuser, se défouler ou apprendre sérieusement. Premier cours gratuit, documentation gratuite. Vente/achat batteries usagées (514)578-3757 www.ecolepercussion.com

COURS de guitare et basse. Méthode d'accompagnement à l'oreille, facile et rapide, accessible à tous âges, possibilité de location de guitare. Disponible jour et soir. Clermont Gilbert (450)771-9008

520 COURS

DEVENEZ un auteur à succès avec notre cours d'écriture par correspondance. Apprenez comment écrire et publier vos travaux, avec l'aide d'un écrivain professionnel. Recevez gratuitement brochure, 1-800-267-1543, www.qualityofcourse.com/francais

540 GARDERIE

2 PLACES disponibles, garderie 7\$/jour, secteur Annexe, enfants: 4 ans et 2 ans. Contactez Jessica (450)799-5248.

GARDERIE milieu familial, Saint-Jude, 20\$/jour, 0-5 ans, 5 places disponibles, ouverture en août. Contactez Esther (450)772-6220 laissez message.

AIDE FAMILIALE/gardiennage, week-end (1 journée sur 2) et 2 soirs par semaine, total 15 à 20 heures (minimum), (450)773-8888.

GARDIENNE/aide familiale, 5 jours/semaine, (450)773-8888.

GARDERIE 7\$/jour, milieu familial, secteur Douville, places disponibles, enfants 3 ans +. Contactez Lyne (450)774-1969.

GARDERIE 7\$/jour, rue Chaput, Saint-Pie, 4 places disponibles, temps plein. Contactez Caroline (450)772-2938 laissez message.

GARDERIE à Saint-Liboire, 0-7 ans, temps plein ou partiel, lundi au vendredi, 7h à 17h, 18\$/jour avec reçus. Contactez Diane (450)793-4975.

GARDERIE en milieu familial, 7\$/jour, 1 place disponible au mois d'août, 18 mois et +, à Sainte-Hélène (près de l'autoroute 20). Contactez Isabelle (450)791-2650, (450)278-5417.

GARDERIE en milieu familial, Saint-Pie (Domaine Bousquet), 1 place disponible, 18 mois+, lundi au vendredi, 7h30 à 17h30, 7\$/jour CPE, Manon Gauthier (450)772-2303.

540 GARDERIE

GARDERIE en milieu familial, Saint-Pie, 5 jours/sem., temps plein/partiel, ouverte 7h30 à 17h30, 15\$/jour (avec reçu). Nancy Salvas (450)772-5099.

GARDERIE en milieu familial, secteur Saint-Joseph, 7\$/jour, 3 places disponibles: 2 maintenant, 1 septembre. Enfants 0-5 ans. Contactez Manon (450)773-4686.

GARDERIE milieu familial, 2 places disponibles septembre: (1) bébé -18 mois, (2) 18 mois+, en attente d'accréditation, cours RCR, reçu disponible, Sainte-Rosalie/Annexe, (450)799-2366.

MILIEU familial d'excellente qualité, éducatrice diplômée, 10 ans d'expérience, programme éducatif, petit groupe 4 enfants. 7h30 à 17h30, 2 places disponibles, 7\$/jour, (450)795-6736.

OYÉ, oyé! Garderie 7\$/jour, 2 éducatrices, heures d'ouverture: 7h30 à 17h. L'été est arrivé! 4 places disponibles 27 juin, 3 ans et plus. Johanne et Annick. Gros bisous, (450)253-0876 entre 7h30 et 17h ou (450)779-9009 soir/fin de semaine.

560 OCCASIONS D'AFFAIRES

TEMPS partiel ou complet, produit exclusif, formation assurée, revenus exceptionnels, légère mise de fonds, (450)531-7040, (514)978-2759.

580 SERVICES DIVERS

EXCAVATION avec mini-pelle, à bas prix, Entreprises René Aubry (450)774-8678 ou télavertisseur (450)223-3864.

CONSTRUCTION et rénovation pour tous vos travaux tels que: porte, fenêtre, revêtements intérieur et extérieur, toiture, abri d'auto, garage, balcon, couvre-plancher, etc. Bons prix, travail garanti (450)799-2510, (450)501-5010.

580 SERVICES DIVERS

POUR ceux qui déménagent, camionnette et une remorque 10'. J'offre le service de transport seulement, voyage local: 40\$/voyage, 1 heure maximum par voyage, longue distance: 60\$/voyage. Pour informations ou réservations, contactez Gilles (450)771-7273.

HOMME disponible pour travaux d'entretien, menuiserie, peinture, réparation, plomberie, etc., (450)774-8678 ou télavertisseur (450)223-3864.

NOUVEAU!!! à Saint-Pie, pour hommes/femmes, "Chez Joë Déténté". Massage complet, soins de peau, maquillage, traitement antiride et bien d'autres. Combo ou individuel, entre 15\$ et 120\$. Lundi au samedi, 10h à 20h, sur rendez-vous seulement. "Aucun érotisme" (450)772-1106.

À bout de souffle? Au bout du rouleau? Vous êtes harcelés continuellement par vos créanciers? Vous avez trop de dettes? N'hésitez pas à nous contacter afin de mettre un terme à vos problèmes financiers. On peut éviter la faillite. Nous avons 18 centres pour vous servir. Consultation sans frais. Appel & Cie, Syndic de faillite, (514)839-8004.

AIDE financière! 3 façons d'obtenir aide financière de vos REER, FRV, CRI (fonds de pension ex-employeur). Aucun cas refusé. Transaction rapide et sérieuse, (514)983-2608.

AMÉNAGEMENT paysager, plans. Réalisez-le vous même ou je peux vous aider, rajeunissement d'aménagements existants, taille d'arbres, d'arbustes. Entretien Horticole (450)223-1812.

BESOIN d'argent? Prêt rapide 500\$, paiements hebdomadaires, condition: emploi stable, réponse 24 heures (450)261-8521.

MASSOTHÉRAPIE: massage, reçu, Claudie - Granby, (450)777-4370.

BARRY CALLEBAUT**L'attrait du chocolat**

Le chocolat et Barry Callebaut sont deux termes étroitement liés un à l'autre. Depuis plusieurs décennies, nous écrivons l'histoire du cacao et du chocolat. Première qualité et service hors pair, voilà ce que nous sommes. Avec 33 sites de production répartis dans plus de 21 pays, dont un établissement à Saint-Hyacinthe, Barry Callebaut possède un réseau unique comptant plus de 9 000 employés qui constituent notre principale source de croissance.

Pour compléter notre équipe de Saint-Hyacinthe, nous recherchons actuellement un

Mécanicien industriel (maintenance générale)

Il vous faudra ajuster, réparer et entretenir les bâtiments ainsi que le matériel et la machinerie que vous devrez également monter et démonter. Vous possédez un DEC en génie mécanique ou un DEP en mécanique industrielle et 4 ans d'expérience comme mécanicien qualifié. L'horaire de travail inclut le quart de soir (régulier) et le quart de jour (temporaire).

Intéressé? Faites parvenir votre CV avant le **5 juillet 2005** par télécopieur au (450) 261-2101 ou par courriel à **nathalie_sauvageau@barry-callebaut.com** ou par la poste à Barry Callebaut, Service des ressources humaines, 2950, rue Nelson, C. P. 398, Saint-Hyacinthe (Québec) J2S 1Y7.

www.barry-callebaut.com

Résidence Les Jardins de la Gare offre un poste**D'INFIRMIÈRE AUXILIAIRE OU PRÉPOSÉE AVEC EXPÉRIENCE**

Résidence privée où vivent 175 personnes âgées autonomes

Fonctions :

- Distribue les médicaments
 - Apporte l'aide requise lorsqu'il y a des sonnettes d'urgence
 - Participe aux services des repas à la salle à manger
 - Organise des activités récréatives diverses selon sa créativité
 - Répond aux appels téléphoniques
- Exigences du poste :**
- Détenir une formation d'infirmière auxiliaire ou détenir une formation de préposée avec un minimum de 5 ans d'expérience
 - Être autonome, responsable et se sentir à l'aise à effectuer des tâches variées et aimer à travailler en équipe.
- Horaire de travail :**
- Jour, soir, nuit
 - Une fin de semaine sur deux

Salaire compétitif et milieu de travail où le respect est mutuel entre les employés et la direction.

Les candidates intéressées sont invitées à faire parvenir leur c.v. à l'adresse suivante : 2020, av. Sainte-Anne Saint-Hyacinthe J2S 8T6 ou par courriel : therese.f@ntic.qc.ca



On Paie
vos vacances

Avec tout achat d'un véhicule usagé chez

Facile de s'y rendre, facile de s'y entendre!
Honda Casavant
www.hondacasavant.com SAINT-HYACINTHE

VÉHICULES D'OCCASION



Claude Bélanger

Obtenez 200 \$* d'essence pour vos vacances

Valide du 27 au 30 juin seulement

*Sur présentation de cette annonce

350 Johnson Est, Saint-Hyacinthe (sortie 130, autoroute 20)
Tél. : (450) 774-2020
Fax. : (450) 774-8444

580 SERVICES DIVERS

ENTRETIEN/RÉNOVATION peinture, décoration; maison ancestrale, résidentielle, agricole, peinture, teinture, joints, vernis, revêtement intérieur/extérieur, ouvrage garanti, 20 ans d'expérience, (450)778-4088.

GRAND ménage du printemps résidentiel/commercial. Murs, plafonds, vitres, tapis, divans, etc; ménage régulier à la semaine; lavage à haute pression; réparations de tous genres; conduits ventilation. Personnel qualifié, produits de qualité, prix compétitifs. Services d'Entretien Willclean (514)247-5127 www.willclean.com

JE suis ébéniste retraité et je peux confectionner de petits meubles et bien d'autres choses, (450)261-1265.

KARAOKE professionnel, avec animation, + de 16,000 chansons de tous genres, pour vos parties, mariage, bar, etc. Contactez Patrice (450)779-7227.

LES Jardins d'Isabelle, arrosage de maisons contre les insectes; traitements pelouse, arbres; entretien paysager complet (engrais, ratisage, taille, désherbage...), lavage à pression de maison, (450)794-2698, (450)230-4667.

MASSAGE suédois et Reiki, durée 1h15 pour 40\$, donné par mains expertes, "aucun érotisme" (450)460-4336 à Marieville.

MECHOUI mobile, service de cuisson sur bois à domicile. Cochon braisé, fesse de bœuf, poulet de grain, agneau, viandes gastronomiques, etc. Buffet chaud pour tous genres d'occasions. Réservez tôt pour la saison estivale. Ouvert en tout temps. Réservation: (450)427-7206, (514)944-9768.

MULTI-NATIONAL, prêt 1^{er} hypothèque, les meilleurs taux. Spécialité: 2^e hypothèque. Valeur de 10,000\$ à 20,000\$. Quel que soit votre besoin. Plusieurs prêteurs privés disponibles, (514)582-2903.

SAAQ, victime d'un accident automobile? Vous avez des blessures? Contactez-nous (consultation gratuite). M. Dion, Avocats, (514)282-2022.

580 SERVICES DIVERS

ORDINATEUR Service de réparation. Installation: Windows, disque dur, modem, carte réseau, router, antivirus. À vendre: Pentium 4, Celeron, AMD, Thierry 773-4135.

TÉLÉPHONE débranché. Reconnectez votre ligne téléphonique avec Tembo. Boîte vocale gratuite pour 2 mois! Aucun dépôt ni enquête de crédit. Interurbains 4,5c/minute, 1-877-468-3626.

TIREUR de joints. Service de tireur de joints. Prix à l'heure ou à contrat. (819)473-2620.

VOUS avez besoin de quelqu'un pour faire votre entretien ménager? Vous pouvez me contacter en tout temps, Jeanne, (450)261-6051.

VOUS êtes seul(e), marié(e). Vous êtes trop âgé(e), fatigué(e). Je peux vous aider. Homme à tout faire. Spécialités: Joints et réparations "gyproc", peinture, électricité, finition sous-sol et +. Contactez Gilles (450)252-0997.

590 AMITIÉ RENCONTRES

100% Gai. La ligne gai la plus libre à Montréal, gratuite chaque jour entre 4h et 16h pour les membres payants, (514)448-4488 composez le code 415.

À la recherche de l'âme soeur? Visitez www.Agrirencontre.com, le site web de rencontres des gens du milieu rural. Inscription gratuite.

DÉJEUNER dansant, gens libres, chaque dimanche, 9h30, endroit: Le Louvre, 3425 boul. Laurier (route 116), Sainte-Madeleine (entre Saint-Madeleine/Saint-Hilaire). Ça marche en grand! Informations: Dora (450)464-2060.

HOMME recherche femme 48-50 ans, amoureuse et affectueuse, but stable, #référence: 29755, C.P. 340, Saint-Hyacinthe, J2S 7B6.

NOUVEAU, Québec En Direct. Parlez avec les plus belles filles du Québec, 1-900-561-2020, 1,99\$/min. Visa, MasterCard, Amex. Entendre annonces gratuitement 1-800-711-2525, 24/24heures.

590 AMITIÉ RENCONTRES

LIGNE rencontre. Mesdames: toujours gratuit, plus possibilité de cadeau, www.lereseaurencontre.com. Devenez membre gratuitement (514)768-3999. Messieurs: bloc de temps 25\$, (1900)561-7393. Profitez de réduction en payant Visa/MasterCard (514)768-3999. Pour les 50 ans et + (514)766-6667 Tendre Passion, réseau rencontre pour gens sérieux. Osez le direct, (1900)830-9900, 2,45\$/min. (pour 10 minutes), achat par carte de crédit 1-800-571-3999.

RENCONTREZ des célibataires. 1^{er} essai gratuit pour les hommes, toujours gratuit pour les femmes, (514)341-1001, entrez le code 324.

595 SERVICES PERSONNELS

AGENCE ROMANCE LA plus grosse agence dans la région de Granby, recherche escortes. Petits ou longs séjours, nous vous logeons. Jolies chambres. Possibilité de transport. Confidentielle et sécuritaire. Bienvenue à tous! (450)578-2572.

1 ACCUEILLANTE Barbibie, 25 ans, 5'0", 100lbs, (450)646-9676 (air climatisé).

ALLO rayon de soleil! Charmante Zoé et ses sensuelles copines âgées 19-30 ans reçoivent, appartement propre et discrétion assurées, (450)466-6733, (450)466-8601 (air climatisé).

AU Masculin: Vous voulez passer de bons moments avec une dame agréable Du lundi au dimanche, de 9 h à minuit. Téléphonez-moi au 261-9043 (Saint-Hyacinthe).

AUCÉANNE, 30 ans, belle femme sensuelle/chaude, 5'9", 135lbs, long cheveux bouclés, yeux verts, lingerie fine, massage, reçoit sur rendez-vous (450)253-4477.

BEAUTÉ 41 ans, courbes délicieuses, classe et discrétion assurées, (450)923-4010 (air climatisé).

595 SERVICES PERSONNELS

EVE Paradis, demi siècle... pour Adam's* sans temps, 2 heures et plus, 100\$/heure. Campagne, détente, massage, tao-tantra, humour, recherche d'autonomie et d'harmonie. Rive-Sud, (514)592-3472.

650 REMERCIEMENTS

REMERCIEMENT à la Sainte-Vierge pour faveur obtenue. J.B.

REMERCIEMENT au Sacré-Coeur de Jésus pour faveur obtenue. N.G.A.

720 ENCANES

ENCAN SPÉCIAL D'ANTIQUITÉS Le dimanche 3 juillet, à 11 h précises, à la

GROSSE GRANGE BLEUE au 7900, boul. Laframboise

Saint-Hyacinthe, Qc. (Sortie 130-N, aut. 20)

SERA VENDU: Superbes mobiliers de tous styles; marbre; bronze; porcelaine; sterling; plusieurs tableaux tels: Rousseau, Hudson, M.A. Fortin, etc... Visite: Samedi de 13 h à 17 h

POUR INFORMATIONS s'adresser aux **ENCANES GÉLINEAU & FILS INC.** Sylvain Gélineau, encanteur **Tél.: (450) 796-2886** **www.encangelineau.com** 1063286

Inauguration du pavillon d'accueil à Chouette à voir!

L'Union québécoise de réhabilitation des oiseaux de proie (UQROP) fera l'inauguration de son pavillon d'accueil et d'interprétation et de deux nouvelles volières d'oiseaux de proie sur le site de **Chouette à voir!** au 875, rang Salvail Sud à Saint-Jude, le mercredi 29 juin, à 10 h.

Le pavillon a été construit grâce à la participation financière du Fonds de l'environnement de Shell, la Fondation TD des amis de l'environnement, Bell Canada et Excavations Michel Lemay. Ce pavillon sert d'accueil aux visiteurs,

de boutique souvenir et de stand de biologie des oiseaux. L'inauguration se fera en présence des députés, des partenaires financiers et bénévoles ayant permis la réalisation de ce pavillon.

Par la même occasion, seront inaugurées la volière du Faucon pèlerin et la volière de la Nyctale de Tengmalm. Ces deux nouvelles volières ont été réalisées grâce à la participation financière du ministère des Ressources naturelles et de la Faune du gouvernement du Québec et de la Fondation de la faune du Québec.



Photo Robert Gosselin, Le Courrier

Centraide et ses présidents

La 50e campagne de financement de Centraide Richelieu-Yamaska sera sous la présidence de Henri Massé, de la FTQ et de Gilles McCann, retraité de IBM Bromont. On voit les deux hommes en compagnie de Pierre Piché, vice-président de la campagne pour la MRC Les Maskoutains.

LTS AUTO
Vente et Service Autos d'occasion
André-Paul Lussier, prop.
7170 Rang 5, Saint-Hyacinthe
(secteur Sainte-Rosalie)
450 • 799-5858

HYUNDAI ACCENT GL 2005
automatique, tout équipé, 17 000 km, garantie constructeur.
Financement sur place.

FORD EXPLORER XLT 2000
automatique, 4x4, tout équipé, 49 626 milles.
Financement sur place.

FORD F150 2002
61 200 km, automatique, 4 x 4, king cab.
Financement sur place.

HYUNDAI ELANTRA VE 2005
automatique, tout équipé, 22 000 km, garanti, constructeur.
Financement sur place.
financement disponible

Un logement à louer?
Le Clairon
REGIONAL DE SAINT-HYACINTHE
771-0677

Rôtisserie St-Hubert
de Saint-Hyacinthe
ASSISTANT GÉRANT EN SALLE À MANGER
DEMANDÉ

Axé sur un service à la clientèle de qualité, vous possédez un bon esprit d'équipe et faites preuve de dynamisme.

Si vous avez la passion du client et que le travail d'équipe vous intéresse, nous avons un poste pour vous.

Qualifications:

- Être orienté vers le client
- Favoriser le travail d'équipe
- Respecter l'éthique et les valeurs et faire preuve d'intégrité
- Savoir planifier, organiser, diriger et contrôler
- Faire preuve d'autonomie
- Savoir recruter
- Être orienté vers l'action et les résultats
- 1 ou 2 ans d'expérience en gestion

Conditions:

- Poste permanent et temps plein
- Salaire compétitif avec de nombreux avantages sociaux
- Formation nécessaire fournie
- Uniformes et repas payés.

Les candidats(es) intéressés(es) doivent faire parvenir leur curriculum vitae à:

Nicolas Coussement, directeur de la rôtisserie, St-Hubert, Saint-Hyacinthe
ou par télécopieur au (450) 774-3414.
ou par courriel: roto40@st-hubert.qc.ca

Seuls les candidats retenus seront communiqués

PASSIONNÉ DES AUTOS ? ENVIE DE FAIRE DE L'ARGENT ? FAITES CARRIÈRE DANS L'AUTOMOBILE

SOYEZ PRÊT À TRAVAILLER EN SEULEMENT 2 SEMAINES

40 000 \$ +++ boni-concours, auto de compagnie, congé les week-ends, avantages sociaux.

URGENT 9 POSTES DISPONIBLES

Devenez :

- **CONSEILLER (ÈRE) AUX VENTES**
- **DIRECTEUR (TRICE) FINANCIER (ÈRE)**

Nous recherchons des candidats avec ou sans expérience de vente

Service de suivi et de placement
Plus de 95 % des étudiants ont trouvé un **EMPLOI.**

Prenez rendez-vous sans tarder pour débiter votre nouvelle carrière

Centre de Formation Automobile du Québec
450-771-7477 **www.cfaq.ca**

Nous formons des gagnants depuis maintenant 15 ans.

Avis public

Régie des alcools, des courses et des jeux

Avis de demandes relatives à un permis ou à une licence

Toute personne, société ou association au sens du Code civil peut, dans les trente jours de la publication du présent avis, s'opposer à une demande relative au permis ou à la licence ci-après mentionnée en transmettant à la Régie des alcools, des courses et des jeux un écrit sous affirmation solennelle faisant état de ses motifs ou intervenir en faveur de la demande, s'il y a eu opposition, dans les quarante-cinq jours de la publication du présent avis.

Cette opposition ou intervention doit être accompagnée d'une preuve attestant de son envoi au demandeur par tout moyen permettant d'établir son expédition et être adressée à la Régie des alcools, des courses et des jeux, 1, rue Notre-Dame Est, bureau 9.01, Montréal (Québec) H2Y 1B6.

| NOM ET ADRESSE DU DEMANDEUR | NATURE DE LA DEMANDE | ENDROIT D'EXPLOITATION |
|---|--|--|
| Pacification inc. MOTEL BIENVENUE 6255, boul. Laurier Ouest Saint-Hyacinthe (Québec) J2S 8A5 Dossier : 227-702 | 1 Bar (suite à cession) | 6255, boul. Laurier Ouest Saint-Hyacinthe (Québec) J2S 9A5 |
| Carole Perreault et Gaétan Plante (Restaurant du Clocher, s.e.n.c.) RESTAURANT DU CLOCHER 236-B, rue Notre-Dame Saint-Pie (Québec) J0H 1W0 Dossier : 1502-608 | Changement de capacité de 1 restaurant pour vendre (suite à cession) | 236-B, rue Notre-Dame Saint-Pie (Québec) J0H 1W0 |

Québec

Une odyssée féerique et poétique au Théâtre de la Dame de Coeur

Cet été, le Théâtre de la Dame de coeur propose un tout nouveau spectacle sur son site d'Upton, « La chambre des rêves », d'Emma Haché.

La pièce invite les spectateurs à découvrir les secrets d'une enfant malade qui réussit à maîtriser ses rêves. Puisqu'elle ne peut quitter le lit, c'est par le rêve que Béatrice entraîne les spectateurs dans ses aventures. Chaque nuit, avec l'aide de créatures farfelues et de son vieil ami Harold, le concierge, elle s'exerce à faire durer le rêve. Mais, l'une de ces nuits sera différente des autres car, pendant que Béatrice cherche la clé de ses origines, le cauchemar guette et prendra des formes inattendues...

Alors que Béatrice pense avoir atteint un sommet dans l'art de maîtriser ses rêves, elle entraînera Harold dans une quête surprenante!

Le spectacle se déroule à l'extérieur, sous une immense toiture qui protège des intempéries. Si la soirée est fraîche, les spectateurs peuvent profiter d'une couverture offerte à l'entrée et de bretelles chauffantes installées sur chaque siège. Ceux-ci sont inclinables et pivotants.

« Au Théâtre de la Dame de coeur, notre objectif est de faire vivre une expérience culturelle aux familles. Chacun de ses membres y trouve son compte lors d'une représentation. Il y a la drôlerie du propos et des intrigues et il y a l'émotion. C'est un peu notre stratégie », affirme Richard Blackburn.

Début : 29 juin. Représentations à 21 h en juin et juillet et à 20 h 30 en août. Relâche les lundis et mardis

Infos : (450) 549-5828



Photo Patrick Roger, Le Courrier ©

Sylvie Léonard en compagnie de Richard Blackburn.

DES PROFESSIONNELS

1049300

Noiseux syndic inc.
Syndic de faillite • réorganisation financière

Sans frais : 1-866-492-0200

Première consultation gratuite

www.noiseuxsyndic.com

540, boul. Casavant O., bur. 1
St-Hyacinthe (Qc) J2S 7S3

Bureau Principal
1102, boul. Moody bur. 200
Terrebonne (Qc) J6W 3K9

Pierre Lacasse
placasse@noiseuxsyndic.com
Tél.: (450) 252-0200

amaro

Service de livraison
Vente, location et
nettoyage de refroidisseurs
Livraison rapide sur un simple appel

EAU DE SOURCE NATURELLE

AMARO-DISTRIBUTION Philippe Ménard Inc.
2695, Dessaulles, St-Hyacinthe St-Hyacinthe : 773-6034

Une présence maskoutaine depuis 32 ans.

Chez **HOUFA** on l'a

VENTE ET RÉPARATION
MACHINES À COUDRE ET ASPIRATEURS
ACCESSOIRES DE COUTURE - LAINE
ACCESSOIRES D'ASPIRATEUR ET SACS

HOUFA 1720, Des Cascades, Saint-Hyacinthe
(450) 773-6614

F.M. Morissette

VENTE • ACHAT • RÉPARATION • NEUF & USAGÉ

Michel Morissette, prop.

8380, Rapide-Plat Sud
St-Hyacinthe, Qc J2R 1G1
Sortie 134 de l'autoroute 20
Tél.: (450) 799-4444
Cell.: (450) 771-1700
www.fmmorissette.com

ACURA HONDA

ARBRE SERVICE L.T. INC. Émondage

Spécialités :

- Émondage
- Essouchage
- Débroussaillage
- Taillage et abattage
- Service de nacelle 55 pieds

ESTIMATION GRATUITE
Régions : Saint-Hyacinthe et Rive-Sud
(450) 261-7177

Mathieu Foisy
Propriétaire

Auvents Classiques

Téléphone : (450) 773-8020
Télécopieur : (450) 773-8025

Frédéric Martin
président

680, Des Seigneurs Est
Saint-Hyacinthe, Québec J2T 3M1
SORTIE 138, AUTOROUTE 20

www.auventsclassiques.com

Graveline Mini-Excavation
EXCAVATION DE TOUS GENRES
Spécialisé en endroit restreint

FISSURES DE FONDATIONS ET INFILTRATION D'EAU

- Réparation 12 mois par année
- Réparation par injection intérieur ou extérieur
- Garantie supérieure transférable
- Pose de drain français et membrane
- Paysagement

Étienne Graveline, prop.
Tél.: (450) 792-2183
Cell.: (450) 261-7277
RBO : 8292-9969-36

774-4852

Boutique Érotique

NOUVELLES HEURES
lundi au samedi de 10 h à 22 h
dimanche de 13 h à 22 h
à partir du 17 janvier

+ DE 4000 FILMS
vente et location VHS - DVD
Nouveautés à toutes les semaines

RECEVEZ UN CADEAU
avec tout achat de 50 \$ et plus avant taxe

1085 Des Cascades (coin Concorde) Saint-Hyacinthe

Belle à l'été?
solution: traitement de cellulite

Clinique de massothérapie
Ange Soleil

Martine Laflamme
Massothérapie • Balnéothérapie • Certificat-cadeau

6255, av. des Cèdres
Saint-Hyacinthe, Qc J2R 1C5
450 888.1930

RÉSERVEZ CET ESPACE

Le Clairon
REGIONAL DE SAINT-HYACINTHE

- À la semaine
- Au mois
- À l'année

Le Courrier
DE SAINT-HYACINTHE

773-6028

Cabinets EXPRESS
LOCATION DE CABINETS SANITAIRES

LOCATION fin de semaine, semaine et au mois

RÉSIDENTIEL & COMMERCIAL

Bruno Houle, prop.

Tél.: (450) 252-2552 • Téléc.: (450) 252-2550

Service 24 heures **RQC**

Service de remorquage poids lourd ou léger
Service camion remorque
Roulotte de chantier motorisée et autres

Prix compétitifs

SERGE-MARC RENAUD
camionneur
À votre service depuis 12 ans

450-771-1995

Les stagiaires du Cégep découvrent le monde

Plusieurs mois de préparation ont passé et parfois même plus d'une année. Recherche de financement, planification, activités prépart pour se sensibiliser au pays d'accueil et à un éventuel choc culturel, apprentissage d'une nouvelle langue au besoin, sans compter les vaccins, le passeport, le visa, pour ne nommer que cela, et ils sont maintenant à quelques semaines de réaliser ce rêve d'aller à la rencontre d'une autre culture.

Les étudiants ont présenté leur projet de stage à Léandre Dion, député de Saint-Hyacinthe, ainsi qu'à la direction du Cégep.

Ils proviennent des départements suivants : Production théâtrale, Interprétation théâtrale, Exploration théâtrale, Techniques de santé animale, Techni-

ques d'hygiène dentaire, Sciences humaines.

À quoi ressemble un projet de stage étudiant? Par exemple, un groupe d'étudiants de Techniques d'hygiène dentaire offrira des soins dans une clinique au Honduras en plus d'animer des ateliers



Fanny Migneault Lecavalier (Exploration théâtrale), Andréane Parent (Production théâtrale) et Gabrielle Desrosiers (Production théâtrale), trois des 14 étudiantes qui se rendront au Honduras dans le cadre du projet Mascara IV : construction d'un char allégorique et création de costumes avec les jeunes de la Maison de la culture de Tela.

d'éducation populaire portant sur la santé dentaire. Ou encore, des étudiants de Sciences humaines appuieront le travail d'intervenants auprès de personnes handicapées à l'Hôpital de l'Association de Las Obras del Hermano Pedro au Guatemala. La plupart des stages visent à rendre la formation plus concrète. Dans certains cas, ils font partie intégrante du programme de l'étudiant, et ce dernier se verra attribuer des crédits au bulletin.

Déjà cette année, des stages ont eu lieu : à Kemptonville (Ontario) en Techni-

ques de diététique, à Cuba en Techniques de l'informatique et au Honduras en Techniques de comptabilité de gestion. En 2004-2005, 68 étudiants auront participé à un stage au Canada ou à l'étranger.

De par sa Politique de développement international et de coopération pour favoriser l'intégration des jeunes dans ce nouveau monde du travail qui s'étend maintenant aux quatre coins du monde, le Cégep de Saint-Hyacinthe veut encourager l'acquisition de nouvelles compétences.

1063830

1^{ER} CHOIX MASKOUTAIN

www.premierchoixmaskoutain.com

AMVOQ 3455, boul. Laframboise, St-Hyacinthe, J2S 4Z8
tél.: (450) 252-4040

50 voitures inspectées et reconditionnées

financement sur place et garantie disponible

En vedette
cette semaine



Chevrolet S10 2001
King Cab, automatique, air climatisé

Toyota Écho 2001,
groupe sport 9 995 \$

Toyota Camry 1999,
tout équipé 10 995 \$

Toyota Corolla 2003,
automatique 11 995 \$

Accent 2001-2002
à partir de 6 995 \$

Sonata 1999,
4 cyl., tout équipé 5 350 \$

Ford Explorer 2002,
V8, tout équipé 16 495 \$

Ford Taurus 2003,
tout équipé 11 995 \$

Ford Ranger 1998,
4 cyl. 6 995 \$

Honda CR-V 1998,
tout équipé 10 995 \$

Grand choix de van 2001 et moins 8 en inventaire, faites votre choix

2e chance au crédit disponible

Galerias ST-HYACINTHE

NOUS SOMMES À LA RECHERCHE DE PERSONNEL COMPÉTENT AFIN DE COMBLER LES POSTES SUIVANTS :

* **VENDEUSE TEMPS PARTIEL**

VOUS ÊTES DYNAMIQUE ET MOTIVÉ?
VENEZ VOUS JOINDRE À NOTRE BELLE ÉQUIPE!

SE PRÉSENTER À LA BOUTIQUE MARIE-GABRIELLE AVEC VOTRE C.V. ET DEMANDEZ MME FERNANDE GOUPIL
(450) 774-5495

riosud

Vêtements mode pour la femme d'aujourd'hui
Une compagnie dynamique en pleine expansion.

OPPORTUNITÉ DE CARRIÈRE
Lieu: Mail Montenach, Beloeil

Rio Sud est une entreprise dédiée à la mode féminine établie au Québec depuis plus de 30 ans. Nous recherchons des candidats(es) qui aiment se perfectionner et être à l'affût des nouvelles tendances dans la mode et le service à la clientèle. Faites-vous une place de choix parmi l'élite.

GÉRANT(E) • ASSISTANT(E) GÉRANT(E) VENDEURS(EUSES) TEMPS PLEIN ET PARTIEL CAISSIER(IÈRE)

Qualifications:
- Expérience dans la vente
- Gestion de personnel
- L'esprit d'équipe et d'initiative
- Énergique et dynamique
- Le goût de relever un défi

Faire parvenir votre C.V. à giulia@riosud.com • fax (514) 731-0864
Att: Ressources Humaines 1063889



Photo Robert Gosselin, Le Courrier

Les chansons classiques ainoises

Les 275 élèves de l'école Saint-Thomas-d'Aquin viennent de lancer leur CD « Les chansons classiques à la petite école », sous la direction de leur professeur de musique, Pauline Chaput. Le disque comprend 18 chansons, dont plusieurs classiques de la chanson francophone. L'album est en vente au coût de 12 \$. Les fonds recueillis serviront à moderniser la classe de musique de l'école.

Sur la photo, on peut voir à l'avant Christopher Bouthillier, Aglaé Pion, Sarah Saint-Germain, Sabrina Boucher et à l'arrière, William Barbeau, Philippe Borduas, Charles Parent et Charlene Cloutier, en compagnie de Mme Chaput.

BERTREM

Spécialisé en fabrication et usinage pour la grande et moyenne industrie.

Poste :
Deux postes à temps plein comme machiniste sur tour et aléuseuse CNC.

Exigences :
3 ans d'expérience ou DEC en génie mécanique

Faire parvenir votre C.V. à l'attention de Jean-Jacques Boisvert par ;
courrier: au 16, rue Léon XIII, Saint-Joseph-de-Sorel, Qc J3R 3T8
télécopieur : (450) 742-1065
téléphone : (450) 742-0313
courriel : bertrem@lognovation.com

Confiserie dans la région de la Montérégie recherche

COMMIS COMPTOIR

Poste temps partiel (15 à 20 h semaine et fin de semaine)

Faire parvenir votre C.V. à :
Réf. : CL-18-19138
C.P. 340
Saint-Hyacinthe, Qc, J2S 7B6

ENCAN DU MOIS

au Bar GRAND TRONC
Samedi 2 juillet
à 14 heures

Apportez-nous vos marchandises
Nous vous les vendrons

Bar Grand Tronc
1180, av. Laframboise
St-Hyacinthe, tél : 773-0729

Menuiserie **R.L. Lachance**

Recherche Assembleur / Monteur Débiteur

spécial et standard avec expérience dans le domaine des armoires de cuisine et salle de bain
Faire parvenir votre C.V. par fax au (450) 797-3948 ou contactez-nous entre 9 h et 17 h au (450) 797-2181 et après 17h au (450) 797-1041 demandez Régis

La Petite Académie fait salle comble

Les 185 élèves de La Petite Académie, l'établissement d'enseignement préscolaire et primaire privé de Saint-Hyacinthe, en ont mis plein la vue et plein les oreilles aux parents et amis qui ont assisté à leur spectacle de fin d'année présenté à l'auditorium du Collège Saint-Maurice.

C'est devant une salle comble et comblée que toutes les classes ont présenté les numéros de danse qu'ils ont savamment répétés depuis le mois de février, sous l'oeil de la chorégraphe Josée Jacques. Celle-ci a consacré pas moins de 98 heures de préparation à ce spectacle à grand déploiement, appuyée de belle façon par Nathalie Beau regard, à la mise en scène, et Chantal Fournier, au support technique.

Les huit classes se sont exécutées dans des numéros tous aussi flamboyants les uns que les autres. Trois groupes qui pratiquent la danse en dehors des heures de classes au parascolaire ont aussi eu la chance de démontrer leur savoir-faire.

La chorale de l'école a aussi eu son moment de gloire tout comme les pro-

fesseurs de l'école qui ont mis un terme à la soirée avec le numéro Chantons sous la pluie.

On ne peut passer sous silence également le brio des élèves de sixième année qui ont assuré la transition entre les différents numéros de danse en présentant du théâtre.

Consécration

Pour la directrice générale de La Petite Académie, Lise Thiboutot, cette soirée est la consécration de nombreux efforts et l'aboutissement d'une bien belle année.

« Au cours de la dernière année, nous avons mis l'accent sur la participation des parents à la vie à l'école. Nous avons essayé de les impliquer au maximum, tant et si bien qu'ils ont reçu au cours de la dernière année pas moins de 8 invitations officielles pour différentes activités à l'école. Ils ont répondu à nos invitations avec beaucoup d'enthousiasme. »

Pour le spectacle de fin d'année, l'enthousiasme n'a pas manqué, tant et si bien qu'il a fallu limiter les billets. Pour

l'an prochain, on songe d'ailleurs à présenter la pratique générale devant pu-

blic afin de satisfaire le plus de gens possible!



Les amis de la prématernelle 4 ans ont parti le bal de belle façon.

DES PROFESSIONNELLS

1049301

LESTAGE & FILS AUTOS

VENTE DE PIÈCES USAGÉES
MÉCANIQUE GÉNÉRALE - REMORQUAGE
PEINTURE - DÉBOSELAGE
ACHAT & VENTE D'AUTOS (USAGÉES ET ACCIDENTÉES)
ACHETONS AUTOS POUR FERRAILLE

6300, boul. Laurier Ouest
Saint-Hyacinthe
Tél.: (450) **773-2822**

Consultation **GRATUITE**
Financement disponible

Denturologiste
Nicole Aubé, D.D.

(450) **773-6000**

NOUVELLE ADRESSE

Prothèses partielles - Prothèses complètes
Implants - Réparations

2550, av. T.D. Bouchard,
Saint-Hyacinthe (rue de la Polyvalente)

ORDI-SECOURS
DÉPANNAGE D'ORDINATEUR À DOMICILE

PAS BESOIN DE TOUT DÉBRANCHER!
NOUS NOUS DÉPLAÇONS CHEZ VOUS.

SATISFACTION GARANTIE
Si nous n'arrivons pas à régler votre problème,
vous ne payez rien.

(450) **779-0019**

MAL AU DOS? Consultez Chantal Théberge ORTHOTHÉRAPEUTE

Spécialiste des muscles et articulations
massothérapie • kinésithérapie • orthothérapie

Pour rendez-vous
796-3566

6645, avenue Boulanger, Saint-Hyacinthe

LE GROUPE Maître piscinier maître billard

Piscines et Spas MASKA

2770, boul. Laurier Secteur Annexe **250-8500**

Site Web : <http://www.piscinesetspasmaska.com>

IMAGINEZ des vacances tous les jours

LE GROUPE ABC DE L'ASSURANCE
Notre service personnalisé fait votre renommée

Courtier en assurances générales
• Automobile • Résidentiel • Commercial • Industriel
• Cautionnement • Ferme • Voyages • Vie • Salaires

Denis Cordeau, C. d'A.A. **450-771-2710**
• 2710 Bachand, St-Hyacinthe Télécopieur: **771-7359**

GÉRARD RACICOT
VENDEUR "ÉLITE"

Baril Ford Lincoln

6875, boul. Laurier
Saint-Hyacinthe, Qc J2S 9A5
Tél.: (450) 773-0707
Cell.: (450) 771-9308
Mtl.: (514) 875-1966
Télécopieur: (450) 773-8886
www.barilford.com

SABLAGE ANTI-POUSSIÈRE 2000

NOUVEAU PROCÉDÉ "SANS POUSSIÈRE"

Pose de vernis et planchers de toutes sortes
Escaliers - Rampes

Spécialités : Plancher de pin recouvert de peinture

Tél.: **773-6598** Cell.: (450) 518-0650

Soyez en sécurité avec

SAM & DAN RAMONAGE

450-793-4257

Honda Casavant
SAINT-HYACINTHE

MARIO BEAUDIN
Conseiller aux Ventes

350, rue Johnson Est
Saint-Hyacinthe, Qc J2S 8W5
Tél.: (450) 774-2020 • (514) 856-7887
Fax.: (450) 774-8444
www.hondacasavant.com

Soyez lu 52 semaines
avec les professionnels du milieu

Le Clairon
REGIONAL DE SAINT-HYACINTHE

Sylvie Beurivage
publicitaire

655, avenue Sainte-Anne
Saint-Hyacinthe
J2S 5G4

Téléphone: (450) **773-6028**
Montréal: (514) 875-1948
Télécopieur: (450) 773-3115

Courriel: sbeaurivage@courierclairon.qc.ca

Les Mini-moteurs **S. Charron**

VENTE REPARATION

- Tondeuse
- Souffleuse
- Tronçonneuse
- Débroussailleuse
- Autres

3025, Boul. Laurier (route 116), Sainte-Madeleine, JOH 1S0
Tél.: (450) 795-1154 Cell.: (514) 918-7566

Méritas sportif aux Mousquetaires

La formation de hockey, les Mousquetaires bantam BB de Saint-Hyacinthe, a été élue l'équipe par excellence 2004 lors du 18e Méritas sportif maskoutain.

Les Mousquetaires ont connu une saison de rêve en 2004, alors qu'ils ont tout raflé sur leur passage. Ils ont remporté le championnat de la saison régulière, les séries, les tournois de Lasalle et Rimouski, ainsi que le Championnat provincial.

Les Mousquetaires ont devancé au scrutin le Club de badminton junior de Saint-Hyacinthe et l'équipe de soccer, l'Inter U14 AAA féminin.

Entraîneur de l'année

L'équipe de hockey a reçu un autre honneur lors du gala, alors que l'entraîneur en chef, François Poirier, a été choisi l'entraîneur par excellence.

Les finalistes étaient François Vincent en badminton et Nicolas Gagnon en soccer.

Athlète élite féminine

Le trophée de l'athlète élite féminin a été remis à la nageuse Charlie Benoit. Âgée de 14 ans, elle a notamment remporté l'or, en plus de deux médailles d'argent et autant de bronze lors d'une

invitation provinciale à l'Université Laval. Elle a également participé aux Nationaux des clubs, à Winnipeg.

Benoit a devancé la judoka Sandrine Daunais-Girouard et la joueuse de soccer Sabrina Laforest.

Athlète élite masculin

Le joueur de badminton Philippe Gaumond a éclipsé le judoka Kaven Dion-Bonneau et le patineur artistique Alexandre Laplante dans la catégorie athlète élite masculin.

À 16 ans, Gaumond a été le premier Maskoutain à être membre de l'équipe du Québec. Il a remporté les grands honneurs lors du Championnat québécois en simple cadet, en plus de grimper sur la première marche du podium à huit reprises en 2004.

Excellence féminine

Le titre d'athlète par excellence féminin a été remis à la joueuse de soccer Andréanne Gagné.

Elle s'est taillée une place sur l'équipe nationale U17 et elle a remporté le bronze avec le Canada lors d'une compétition à Tampa Bay.

La judoka Luce Baillargeon et la nageuse Alexandrine Tétreault étaient en nomination dans cette catégorie.

Excellence masculine

Le boxeur Sébastien Demers a eu le meilleur sur Daniel Désorcy et l'haltérophile Dominic Lussier pour l'athlète par excellence masculin.

Depuis 1998, Demers est membre de l'équipe du Québec et en 2003, il a obtenu une place sur l'équipe du Canada. En 2004, il est monté sur le ring au Mexique et en Russie. Après avoir frôlé une participation aux Jeux olympiques, il a fait le saut chez les professionnels.



Photo Patrick Roger, Le Courrier ©

Encadrés de Jean Bédard et Jean-Claude Ladouceur, Robert Blanchard (pour Philippe Gaumond), Sébastien Demers, Charlie Benoit, Nicolas Laflamme et François Poirier.



Photo Patrick Roger, Le Courrier ©

Près de 100 cyclistes silencieux

Les organisateurs de la Randonnée en silence, en mémoire des cyclistes décédés sur la route, ont été comblés. Près de 100 personnes se sont rassemblées, le mercredi 18 mai dans les rues de Saint-Hyacinthe, afin de défiler dans un silence très respectueux. Deux policiers de la Sûreté du Québec ont escorté les participants en vélo. C'était la première présentation de la Randonnée en silence à Saint-Hyacinthe et les cyclistes espèrent répéter l'expérience, qui se déroule simultanément dans plus de 50 villes au Canada, aux États-Unis et ailleurs. Les cyclistes à l'avant-plan de la photo, portent un brassard rouge, indiquant qu'ils ont été victimes d'un accident impliquant un automobiliste.



Du cheerleading à son meilleur

Deux équipes de cheerleading de la région ont bien performé lors de la compétition provinciale de l'Association de cheerleaders du Québec qui se tenait le 14 mai dernier à l'Université Laval.

L'équipe des Stars de Saint-Pie a obtenu la première position dans la catégorie primaire senior alors que les Lauréats du Cégep de Saint-Hyacinthe ont terminé huitième dans la catégorie collégiale-universitaire. Les deux formations ont vu le jour en septembre dernier et doivent leur existence à l'entraîneuse Jessika Gardner.



recherche
**SOUDEUR-
ASSEMBLEUR**

avec expérience
Travail de jour et de soir
S.V.P. envoyez C.V.

au 5700 rue Lamoureux
Saint-Hyacinthe J2R 1S4

ou par télécopieur
au 450-796-5171

ou par courriel :
gbellemare@vermet.ca

1063660



Guy Beauregard Inc.
Couvreur

TOITURES

- Asphaltes et Gravier
- Membrane élastomère

Certifié BP
Garantie 10 ans à 100 %
Bardeau d'asphalte

Satisfaction et ouvrage garantis
Résidentiel - Commercial - Industriel

Estimation gratuite **796-2525**

8180, av. Ouimet Saint-Hyacinthe

Licence RBO : 2315-9866-54 1057295



Gaétan Riendeau Inc.

POSTES TEMPS PLEIN À COMBLER

- GÉRANT D'ÉPICERIE
DE NUIT
- COMMIS D'ÉPICERIE
DE NUIT

Se présenter ou envoyez votre C.V. à/s Michel Frigon
2030, boul. Laurier Est
Saint-Hyacinthe Qc J2T 1K7
par télécopieur : 450-774-4185
Email : metro.riendeau-692@infometro.ca

1027402

RECHERCHE
CUISINIERS(ÈRES)

- Temps plein
- Temps partiel

Se présenter à



DEMANDEZ DANY

3200, rue Cusson (450) 778-2243

1059871

RE D'ACHATS, SERVICE AUX RE D'ACHATS

VERT
9h00 à 21h00
16h00
ENDEZ-VOUS



Céline Tanguay



Marcel Talbot



Sylvie Jacques



Mimie Bourdon



Simone Rainville



Louise Soly Cyr



Samuel Choquette Landry



Éric Maltais



André Dépôt



Diane Lagacé



Gérald Guimond



Laurent Blanchette



Francine St-Germain **



Chantal Phaneuf



Philippe Bouchard

VERT AUX VISITEURS DIMANCHE LE 26 JUIN ENTRE 10 H ET 16 H AU: 2240 PAUL SAUVÉ SECT. ANNEXE



TA4482 - PRIX REVISÉ, propriété impeccable, tout brique, fenestration et rénovations de qualité supérieure, 3cc. Magnifique terrain très intime. PRÈS DE L'ÉCOLE. VOTRE HÔTESSE: CÉLINE TANGUAY.
Inf: Céline Tanguay 450-252-8888

TA4420 - TERRAIN RÉSIDENTIEL ET COMMERCIAL 15000 P.I.C., BOISÉ, AQUEDUC, RTE 132 ST ROBERT.
Inf: Chantal Phaneuf 450-252-8888

SAINT-HUGUES - PRIX RÉDUIT



TA4453 - Grande maison, comprenant 4 chambres, planchers bois franc, 2 salles de bains, 2 grands garages, plus entrepôt. Intérieur avec beaucoup de boiseries. À VOIR !!
Inf: Yves Godbout 450-252-8888

VENDEUR MOTIVÉ !!! 12....\$AVEC GARAGE



TA4406 - Joli bungalow décorée avec goût avec plusieurs inclus, tout près de l'autoroute 20. Secteur recherché.
Inf: Sylvain Telmosse 450-252-8888

MAISONS ST-HYACINTHE, 14 MINUTES DE GRANBY



Grande maison à papiers, aires ouvertes, magnifique cuisine équipée, beau grand terrain avec arbres matures, pas de voisins à proximité.
Inf: Francine St-Germain ** 450-252-8888

BORD DE L'EAU ST-HYACINTHE



TA4542 - Bungalow riverain sur emplacement magnifique, 4 cc, 2 sdb, garage, beaucoup d'inclus. SUPER PROPRE. FAITES VITE !!!
Inf: Patricia Lussier 450-252-8888

VUE SUR LA RIVIÈRE



TA4471 - TRIPLEX, SEMI-DÉTACHÉ 42 X 46 - 8 PIÈCES POUR PROP.OCCUPANT. PISCINE CREUSÉE BELLES BOISERIES.
Inf: Yves Mercure 450-252-8888

ACTON VALE!



TA4168 - Beau cottage 3 chambres au 2e. Très propre. Plancher de bois franc. Grand garage double isolé chauffé. B... \$.
Inf: Monique Tanguay 450-252-8888

ELLE VOUS ENCHANTERA



TA4518 - Avec ses boiseries et ses foyers. Elle vous éblouira avec la clarté qu'elle offre. Elle vous impressionnera avec son rangement. Tout de brique, gar. double annexé. 3 cc, 2 sdb, magnifique terrain, à quelques min. de la ville et de l'autoroute 20 Vous l'apprécierai dès la première visite.
Inf: Louise Soly Cyr 450-252-8888

4 LOGIS



Propriété de construction supérieure, 4 logis de 4 1/2 situés à La Providence. Près du centre-ville. Fenêtres et toit récents.
Inf: Bernard Viens 450-252-8888

SECTEUR BOURG-JOLI! RÉSIDENCE PERSONNES AGÉES

TA4425 - Résidence de 13 chambres en opération depuis plusieurs années, bons revenus. Planchers de bois franc, escalateur, très grandes galeries, près de l'église. Plusieurs rénovations. INFORMEZ-VOUS.
Inf: Carmen Perrault 450-252-8888



NOUVEAU PRIX BORD DE L'EAU

TA4477 - Maison const. 1986, planchers b/franc et céramique, arm. cuisine en chêne, s-sol fini, 2 chambres (poss. 4), aires ouvertes avec ensoleillement exceptionnel dans les pièces principales, ter 45,453 pi.c. EMPLACEMENT DE RÊVE AU BORD DE L'EAU, À 45 MIN. DU PONT DE DOUVILLE.
Inf: Carmen Perrault 450-252-8888

QUALITÉ/PRIX EXCEPTIONNEL!



TA4446 - Adossé au champ, impeccable sous tous les sens, 3 chambres, s-sol aménagé, 2 sdb, SEULEMENT 139,000 \$ SECT. ST DOMINIQUE. À VOIR !!
Inf: Johanne Brabant 450-252-8888

TOUT NOUVEAU!



Inf: Laurent Blanchette 450-252-8888

TA4527 - Bungalow 26 x 42, 4 cac, beaucoup de rénovations faites dont toutes les portes et fenêtres seront changées sous peul Garage 16 x 24, grand terrain très intime! À 2 PAS DE L'AUT. 20!



Inf: Francine St-Germain ** 450-252-8888

TA4549 - ST-THOMAS. Cottage spacieux et confortable, grand garage, 4 chambres, 3 salles de bains, bain tourbillon, escalier et plancher en lattes de chêne, magnifique verrière à l'arrière. Air climatisé, chauffage dans les planchers, beau terrain bien aménagé. À VOIR !!

TERRE AGRICOLE 73 ARPENTS INVESTISSEZ DANS L'AVENIR

TA4550 - A La Providence, terre drainée, excellent investissement, projet futur de dézonage.
Inf: Céline Tanguay 450-252-8888



SUPERBE

TA4452 - CIDRERIE AVEC VERGER, au pied de la montagne, 2 lacs, lieux enchanteurs. À VOIR!
Inf: Chantal Phaneuf 450-252-8888

À REVENUS / BOURG-JOLI!



TA4456 - Pour propriétaire occupant, super grand 3 1/2 30 x 30 avec revenus très intéressants au sous-sol. Terrain clôturé avec bel aménagement. Situé derrière le Loblaw. TOUT EST IMPECCABLE!
Inf: Sylvie Jacques 450-252-8888

LE 1 ER JUILLET 2005 IDÉAL POUR GARDERIE



TA4416 - ST-LIBOIRE. Const. 1996, 4 chambres, facile d'entretien, très éclairée. PRIX POUR VENTE RAPIDE!
Inf: Ghislaine Dionne 450-252-8888

UNE VISITE VOUS CONVAINCRA



TA4286 - Maison de 4 chambres, foyer (s) boiseries, fenestration neuve généreuse, et superbe vivre pour vos moments de détente. ELLE SAURA VOS PLAIRE!!! SECT DOUVILLE
Inf: Johanne Brabant 450-252-8888

NOUVEAU BUNGALOW 122,000\$



TA4538 - SE LOGER À UN PRIX ABORDABLE - Bungalow 3 cc, plancher flottant, s-sol semi-fini, comb. lente. Terrain clôturé dans une rue en cul de sac.
Inf: Mimie Bourdon 450-252-8888

FERME DE VEAUX DE LAIT



TG1433 - BEAU, BON PAS CHER, ferme toute équipée en opération depuis plusieurs années (plus) grande maison 2 étages de 4 cac, (plus) maison mobile entièrement rénovée. FAUT VOIR ABSOLUMENT. À VOIR !!
Inf: Claude Laliberté ** 450-252-8888

POUR INVESTISSEURS



TA4223 - Immeuble commercial et résidentiel situé au centre-ville, près du marché centre. Beaucoup de rénovations ont été apportées. LOCAL DE 800 P.I.C. - RÉNOVÉ, LIBRE IMMÉDIATEMENT
Inf: Yves Godbout 450-252-8888

VERGER RECHERCHE GENTLEMEN FARMER



TA4340 - 7 500 pommiers, 11 sortes de pommes. Petit lac, puits artésien, bâtiment 12x20, poêle à bois. POSSIBILITÉ DE CONSTRUIRE!
Inf: Monique Tanguay 450-252-8888

BORD DE LA RIVIÈRE



TA4495 - Endroit paisible près de St-Hyacinthe, maison entièrement rénovée avec grand garage chauffé, plus un abri d'auto. Taxes totales 927 \$.
Inf: Pierre Tanguay 450-252-8888

Facile de s'y rendre, facile de s'y entendre!

Honda Casavant

SAINT-HYACINTHE



*Une offre sans surprise
c'est clair et net!*

CIVIC BERLINE OU COUPÉ 2005

OBTENEZ

Pour **20\$** de plus par mois

198\$ /MOIS*

Climatiseur - Lecteur CD
Verrouillage - Et plus...



FINANCEMENT
À PARTIR DE
2,9%
À L'ACHAT

0\$ COMPTANT 0\$ DÉPÔT DE SÉCURITÉ 0\$ TRANSPORT ET PRÉPARATION

**PAYONS LE
MAXIMUM POUR VOTRE
ÉCHANGE
TOUTES MARQUES ACCEPTÉES!**

**ÉCONOMISEZ GROS
DÉMONSTRATEUR 2005
«TOUS LES MODÈLES»**

RACHAT DE BAIL AVANT TERME
PEU IMPORTE OÙ VOUS AVEZ LOUÉ
VOTRE VÉHICULE «ET PEU IMPORTE SA MARQUE»,
NOUS POUVONS RACHETER VOTRE
BAIL AVANT TERME AUJOURD'HUI!
CONSULTEZ NOS EXPERTS-CONSEILS

HONDA ACCORD 2005

**OBTENEZ
1350\$
DE DOLLARS
Honda**

268\$ /MOIS**



**0\$
COMPTANT**
DISPONIBLE
**0\$ DÉPÔT
DE SÉCURITÉ**

FINANCEMENT
À PARTIR DE
2,9%
À L'ACHAT

**HÉMA-QUÉBEC
COLLECTE
DE SANG**
vendredi 8 juillet
de 10 h à 20 h

ODYSSEY 2005

NOUVEAU!

0\$ DÉPÔT DE SÉCURITÉ



338\$ /MOIS**

**0\$
COMPTANT**
DISPONIBLE

NOUVEAU
Tous les nouveaux véhicules Honda sont
livrés avec un réservoir plein.
**OUI, ON A FAIT
LE PLEIN**

HONDA
Jusqu'à
750\$
de RABAIS
aux DIPLÔMÉS

*Location de 60 mois taxes en sus, comptant ou échange équivalent, Civic Édition Spéciale SE (05), Civic berline DX 2005 (05), 120 000 km inclus, valeur résiduelle garantie.

** Location de 48 mois taxes en sus, comptant ou échange équivalent, Accord Berline 2005 (4 049\$), 0\$ comptant disponible, Odyssey 2005 (6 721\$) 0\$ comptant disponible, 96 000 km inclus. Taxes, transport et préparation en sus pour Accord Berline 2005. Photos à titre de référence et valeur résiduelle garantie. Détails sur place. Taxes en sus.



Facile de s'y rendre, facile de s'y entendre!

Honda Casavant

SAINT-HYACINTHE

www.hondacasavant.com

350, rue Johnson Est, Saint-Hyacinthe
(sortie 130 autoroute 20)

Montréal (514) 856-7887 Local (450) 774-2020

