

LA FEUILLE D'ÉRABLE

Au pays de
JEAN RIVARD
Défricheur et Economiste



Rédaction et Administration
A Plessisville, P.Q..
Comté Mégantic.

Quatorzième Année — No 50

Imprimé à Ste-Marie de Beauce Rédaction et administration à Plessisville

Jeudi le 19 mars 1959

Jean-Paul HOUDE, Dir-Prop.

Un Festival de l'Érable à Plessisville

Ouverture par un GRAND BANQUET dimanche soir, le 19 avril, avec couronnement du roi de l'Érable.

Clôture par de splendides manifestations dimanche, le 26 avril.

C'est définitif. Plessisville aura son PREMIER FESTIVAL DE L'ÉRABLE... Cette nouvelle fut annoncée ces jours derniers par le Comité Exécutif, responsable de l'organisation en cours.

Depuis plus de deux ans nous caressons l'espoir que ce projet devienne une réalité et que PLESSISVILLE, la "Perle des Bois-Francis", soit l'endroit désigné pour cet événement régional de grande importance... Les résultats du début étant encourageants, l'on veut même faire de ce festival une attraction provinciale.

La région des Bois-Francis n'est-elle pas le centre du pays de l'Érable au Canada... et le Canton de Somerset ne fut-il pas le premier colonisé par nos ancêtres... alors que Jean-Baptiste Lafond vint s'établir sur les bords de la rivière blanche, exactement à l'endroit même où se trouve la ferme de M. Eudore Jutras, à l'entrée de la ville de Plessisville.

"Un siècle lourd d'histoire, a passé sur ton nom, "Plessisville où Lafond alluma le flambeau!" Ces quelques raisons, sans en mentionner bien d'autres, militent en faveur de Plessisville et il n'est pas surprenant que lors de la fondation de la Société Coopérative des Producteurs de Sucre d'Érable de Québec, qui compte aujourd'hui des milliers de sociétaires, les fondateurs vinrent jeter les bases de leur importante industrie de l'Érable, au pays de "Jean Rivard" défricheur et économiste.

Oui, quand on parle de l'industrie de l'Érable, c'est tout un passé qui se réveille, étant donné que l'histoire de l'Érable à sucre, c'est, pour une large mesure, l'histoire des Bois-Francis. Voici donc que PLESSISVILLE aura UN FESTIVAL DE L'ÉRABLE, dès ce printemps... Un Comité a été formé à cette fin et il nous fait plaisir de publier les grandes lignes du programme que l'on veut réaliser de même que le nom des personnes en charge des différents comités...

Il se pourrait que des modifications surviennent au cours des prochaines semaines; dans le cas échéant, nous tiendrons nos lecteurs au courant de tout changement qui surviendra.

Membres des Comités:

Présidents d'honneur: L'Honorable Cyrille Vaillancourt, Docteur J. E. Fortin député à la Législature, Mtre Gabriel Roberge, député aux Communes et M. Marcel Collin, maire de Plessisville.

Présidents actifs: MM. J. A. Forand et J. M. Ouellet.
Comité des finances: Mtre C. Benoit Chartier, notaire.
Comité du banquet: M. Louis-Philippe Hébert.
Comité récréatif: M. Gilles Chabot, i. p.
Comité de la parade: M. J. M. Ouellet.
Comité des fanfares: M. J. L. Vallée.
Comité de la vente des produits: M. Denis Béliveau.
Comité de publicité: M. Jean-Paul Houde.
Secrétaire et Comité des invitations: M. J. G. Boissonault.
Comité du choix du Roi de l'Érable: MM. Armand Roberge et C. E. Landry, chimistes.

Font aussi partie du comité exécutif, M. Roland Vigneault, maire de la paroisse de Plessisville et M. Eugène Beauchesne, directeur de la Société des Producteurs de Sucre d'Érable de Québec.

PROGRAMME DU FESTIVAL DE L'ÉRABLE

1.— Dimanche soir, le 19 avril, GRAND FESTIVAL à l'Hôtel de Ville de Plessisville, sous la présidence d'honneur de l'Honorable Sénateur C. Vaillancourt en hommage aux Producteurs de Sucre d'Érable... Après le banquet, couronnement du Roi de l'Érable pour 1959.

A cette fin, Les Producteurs de Sucre d'Érable de Québec organisent un concours où tous les propriétaires d'érablières pourront prendre part.

L'expertise de ce concours aura lieu à l'Usine des Producteurs de Sucre, à Plessisville, durant la journée du 18 avril, soit la veille du couronnement. Les juges seront des personnes qualifiées dans ce domaine et attachées au Ministère de l'Agriculture de Québec.

2.—Dimanche le 26 avril.

- à 1.30 hre p. m., Bénédiction des Erables.
- à 2.00 hres p. m., Parade à travers les rues de la ville. Une dizaine de fanfare y prendront part.
- à 3.00 hres p. m., Attractions diverses sur terrain de l'École St-Edouard.
- à 5.00 hres p. m., Un vin d'honneur sera servi aux députés, aux maires et aux présidents des Commissions scolaires des paroisses avoisinantes et aux autorités locales.
- Soûper libre. Pour clôturer les activités il y aura une soirée récréative à l'Hôtel de Ville.

Comme vous pouvez le constater le programme devrait certainement intéresser la population de notre ville, de la région et même des centres plus éloignés... En conséquence, beaucoup de publicité sera faite dans les quotidiens, hebdomadaires, sans oublier la radio et la télévision... Ne sont-ce pas là des raisons qui nous portent à croire que des milliers de personnes visiteront PLESSISVILLE en cette circonstance.

Et si l'on jette un coup d'oeil sur la liste des responsables

Jubilaires chez les Soeurs de la Charité de Québec

Le 15 avril prochain les Soeurs de la Charité de Québec solenniseront en une fête religieuse les 70, 60 et 50 ans de profession de 42 jubilaires.

La doyenne du groupe Sr. St. Onésime célébrera son jubilé de Grâce après 70 ans de vie religieuse. Fait remarquable cette vaillante jubilaire âgée de 90 ans, remplit encore un office à l'économat du Pensionnat St. Louis de Gonzague à Québec. Sr. St. Onésime née Georgianna Naud est originaire de Deschambault.

Parmi les jubilaires de DIAMANT on remarque: Sr. St. Basile, née Anna Labrecque de St. Anselme, Sr. St. Ermelinde (Maria Desjardins) de St. Denis, Sr.

St. Nicolas née Augustine Filleau de St. Nicolas, anciennes du couvent de Plessisville.

Parmi les jubilaires d'OR on relève les noms de:

Sr. St. Louis d'Anjou (née Claudia Gonthier) de St. Charles de Bellechasse, Sr. Ste Aselle (Marie-Anne Pelletier) de Plessisville, Sr. St. Antonio (Marie-Ange Brulé) de St. Ferdinand.

Une grand' messe solennelle sera chantée en la Maison Générale à 8.30 du matin, le 15 avril, et la bénédiction du St. Sacrement, à 4.30 marqueront ces jours d'allégresse pieuse auxquels sont invités les parents amis des jubilaires à l'honneur.

La classe ouvrière doit participer à l'organisation du Centre des Loisirs

Depuis plus de 15 ans et davantage nous entendons parler d'organisation des loisirs pour nos jeunes à Plessisville. Plusieurs tentatives plus ou moins fructueuses ont été faites. Terrains de jeux, aménagement de la chaussée de la rivière Blanche, clubs de balle molle, baseball, hockey, quilles etc...

Tous ces élan ont contribué dans la mesure du possible à divertir un groupe de jeunes mais la majorité devait se partager la rue, les restaurants et les hôtels. Les mouvements de jeunesse catholiques ont constaté à plusieurs reprises la carence des loisirs pour nos jeunes.

L'an dernier, un groupe de citoyens de bonne volonté, conscients de l'impérieux devoir du bien commun pour la jeunesse de notre ville, les conscients aussi que les discours, les plaintes et les lamentations devaient faire place aux actes, ont réagi et décidé de lancer le projet d'organisation des LOISIRS pour Plessisville.

Plusieurs de ces personnes sont organisées du point de vue familial pour satisfaire à leurs besoins, par exemple chalets d'été, piscines, jeux etc..., mais ils ont compris que la masse n'était pas aussi bien partagée. C'est pourquoi, ne regardant ni leur temps, ni leur argent, ils se sont lancés avec leur expérience pour aider les autres qui désiraient un tel projet. Nous les remercions sincèrement et la meilleure reconnaissance que nous leur devons est d'endosser le projet de notre aide bénévole et de nos deniers.

La classe des salariés sera certainement l'une qui profitera pleinement de cette organisation. Que de questions les parents se posent à l'approche des vacances! Où iront nos enfants pour se baigner? se divertir? Le soir, que feront-ils? Les uns s'inquiètent du groupe qui entraîne leur fille, leur fils devant les occasions et les lieux qui les attirent faute de mieux, d'autres préféreraient voir leurs jeunes de demeurer dans la ville pour se divertir au lieu de les voir s'éloigner en automobile dans les places enviro-

de ce FESTIVAL, tout nous laisse espérer que les démonstrations projetées auront le brio que l'on anticipe.

Toutefois, malgré l'enthousiasme et l'ardeur que l'on déploie, les dirigeants de l'organisation atteindront le succès, seulement si la population de Plessisville et des paroisses voisines collaborent entièrement avec eux.

Aussi, le Comité Exécutif du FESTIVAL profite de la circonstance pour faire un appel pressant à tous et à chacun... Il espère que les personnes qui seront demandées à remplir une charge quelconque, acceptent avec plaisir.

De ce fait, LE PREMIER FESTIVAL DE L'ÉRABLE A PLESSISVILLE sera un véritable succès et peut-être aussi sera-t-il le point de départ de grandes manifestations annuelles lesquelles prendront l'importance de FETES PROVINCIALES et même NATIONALES.

JEAN-PAUL HOUDE

50,000. objectif minimum Collecte générale le 3 mai

Le Conseil d'Administration de l'Oeuvre des Loisirs a fixé au dimanche le 3 mai prochain, la grande souscription générale en faveur du "CENTRE DE LOISIRS".

L'objectif de la campagne a été fixé à \$50,000.00. C'est là le minimum qu'il faut recueillir pour réaliser la partie la plus urgente du plan d'ensemble affiché un peu partout, c'est-à-dire, piscine, barbot teuse, patinoire et un soubassement

comportant quelques allées de quilles.

Avant que les responsables de l'Oeuvre des Loisirs puissent faire des démarches pour obtenir une aide gouvernementale, il faut d'abord que la population démontre de façon non équivoque qu'elle désire réellement un Centre de Loisirs et cela en dépassant l'objectif minimum. Ce n'est que de cette façon que nous pourrons réaliser la première étape du plan d'ensemble.

Plessisville a généreusement soutenu la somme de \$68,000 pour le Grand Séminaire en 1957. (A chacun de s'interroger s'il est plus pauvre pour tout cela?) Ne serait-il donc pas logique que nous donnions au moins, sinon plus le 3 mai prochain? Cette campagne de souscription... ce sera pour nous... il ne faudrait pas l'oublier.

L'OEUVRE DES LOISIRS DE PLESSISVILLE, INC.

Le Baseball à Plessisville cet été

La saison estivale approche à grand pas et bientôt nous verrons évoluer dans les différents parcs d'amusements de la ville diverses catégories de jeunes gens désirant se récréer et se divertir sagement.

Aussi, les Directeurs de l'École de baseball se sont réunis la semaine dernière afin de procéder à l'élection de ses membres. Voici donc les noms de ceux qui feront partie de la nouvelle administration de l'É-

cole de baseball Plessisville Inc pour la saison 1959:

Jules Boisvert, président
Maurice Dubois, 1er vice-président
Benoît Jallé, 2ième vice-président
Gilles Genest, 1er directeur
Bernard Nadeau, 2ième directeur
Camille Gagnon, gérant
Denis Mathieu, trésorier
Raymond Dusseault, secrétaire
Yvon Mailloux, arbitre en chef

Nul doute que ceux qui ont accepté les charges ci-dessus les rempliront avec brio afin de donner suite aux efforts accomplis la saison dernière.

Nous vous reviendrons dans les prochaines semaines avec de nouveaux développements concernant la Ligue en général.

L'Organisation de l'École de Baseball Plessisville Inc.

Princeville aura son Rodéo

Le projet d'un rodéo qui était à l'étude depuis quelque temps sera une réalisation à Princeville des premiers beaux jours du printemps. Un comité formé à cet effet parmi les membres du Jeune Commerce, élabore actuellement le programme de cette grande manifestation. M. Guy Cartier qui a la direction de ce comité met actuellement la dernière main aux préparatifs. Des directives et conseils sont attendus de la Fédération Jeune Commerce pour les derniers détails de la manifestation.

Des manifestations de ce genre ont lieu chaque année un peu partout dans la province, mais ce sera la première fois qu'un tel projet aura une si grande envergure à Princeville. Notre ville a l'avantage d'être privilégiée au point de vue d'accident de la route. Des accidents mortels n'y sont pas à déplorer très souvent. Ceci est tout à l'honneur de nos conducteurs. Ce grand rodéo routier donnera l'occasion aux participants et aux spectateurs des avantages de la prudence, du civisme et de la courtoisie au volant. Le nouveau parcours de la route provinciale No. 5 serait l'endroit tout désigné pour cette grande manifestation et des dispositions seront prises à ce sujet sous peu.

La nouvelle de la tenue de cette démonstration a été confirmée à la suite d'une réunion régulière du Jeune Commerce. Un bon nombre de membres s'étaient rendus à l'Hôtel de Ville pour la circonstance. M. Jean-Marie Baril, président 1958-59 dirigeait les délibérations. La plupart des comités y ont présenté le rapport des activités en cours. Quelques-uns de ces comités ont terminé le travail de la saison. Celui de pratique oratoire dirigé par M. Marcel Lavertu présente un candidat au tournoi oratoire régional. M. Jean-Marie Baril espère qu'une importante délégation de Princeville sera à Asbestos pour appuyer M. Ferdinand Fournier qui présente Princeville à ce débat.

A cette même réunion, les membres ont désigné le 12 avril comme journée Jeune Commerce régionale à Princeville. A cette occasion, notre cité recevra ce dimanche-là les représentants de toutes les autres chambres de la région des Bois-Francis. Comme les activités de 1958-59 tireront à leur fin à cette date, la plupart des déléga-

tions produiront alors un résumé de leurs activités de l'année. Des projets pour 1959-60 y seront aussi probablement élaborés. Plusieurs recommandations pour l'avantage des Bois-Francis n'ont pu, faute de temps, recevoir au cours de la saison toute l'attention voulue et seront reportées à l'agenda de la prochaine saison, tel, un projet relativement à la route No. 5 entre Sherbrooke, Richmond, Victoriaville Québec. Les chambres sœurs profiteront de la rencontre pour prendre connaissance des réalisations de l'année en cours qui a été des plus fructueuses sous la direction de M. Brouillette de Richmond, président régional actuel.

La préparation de cette journée régionale donnera aux membres de Princeville l'occasion de faire preuve de coopération. Comme l'expliquent les directeurs du mouvement ces activités, si elles sont nécessaires et donnent des résultats ap-

préciables sont aussi l'occasion pour chacun des membres de faire sa part pour le succès d'une telle journée.

Le président local, M. Jean-Marie Baril, a rappelé à son auditoire que toutes les initiatives de la saison avaient été couronnées de succès. Dans le passé, des trophées d'efficacité ont été attribués au Jeune Commerce de Princeville et il n'y aurait aucune raison pour qu'un de ces trophées ne soit décerné à notre mouvement local cette année encore. Il suffit disait-il, de continuer l'oeuvre si bien commencée et de suivre les traces des pionniers Jeune Commerce.

Encouragez nos
annonceurs

A B S E N T

M. Jean-Denis Mauger
OPTOMETRISTE

sera ABSENT de son bureau, à Plessisville,
de vendredi soir, le 20 mars,
à mardi matin le 24 mars.

Monsieur Welly Côté
Mademoiselle Alexina Côté
Monsieur Alphonse Côté
Monsieur et Madame Edmond Lehoux
Monsieur et Madame Eugène Paquet

remercient sincèrement toutes les personnes qui leur ont témoigné de la sympathie, soit par offrandes de messes, bouquets spirituels, tributs floraux, cartes de sympathie, visites, assistance aux funérailles, services rendus, lors du décès de

Madame Joseph Côté

Laurierville, mars 1959.

LA FEUILLE D'ÉRABLE

Au pays de
JEAN RIVARD
Défricheur et Economiste



Redaction et Administration
A Plessisville, P. Q.,
Comté Mégantic.

"LA FEUILLE D'ÉRABLE" est imprimée aux
ateliers "Le Guide" Ste-Marie, Beauce
Ste-Marie, Province de Québec.

JEAN-PAUL HOUDE, propriétaire, Plessisville, P. Q.
Abonnement : Canada : \$2.00 — Six mois : \$1.25 — États-Unis : \$3.00

"Autorisé comme envoi postal de 2ième classe,
Ministère des Postes, Ottawa".

Il est entendu que les articles de "La Feuille d'Érable" sont publiés
sous la responsabilité de leurs auteurs.

Pour le tarif des annonces on voudra bien s'adresser à notre bureau.



PRINCEVILLE

Beaux travaux chez nos Fermières

L'exposition mensuelle des travaux d'arts domestiques a été tenue lors de la réunion régulière du 10 mars. Cette réunion a eu lieu à l'hôtel de Ville sous la direction de Mme Siméon Bédard vice-présidente. Ceci à cause de l'absence de Mme Joseph Trépanier présidente du cercle qui a dû s'absenter pour cause de maladie.

Mme Albert Gagné et Mlle Hélène Plante qui avaient été désignées comme juges pour les catalogues ont décerné les prix à Mme Alphonse Lecomte, Mlle Irène Lecomte et Mme Philippe Caron. Dans le domaine des gilets pour enfants les juges ont été Mme Roger Laroché et Mme Rémi Martin. Elles ont attribué les prix à Mme G. E. Thibodeau, Mme Charles Boisvert, Mme Philippe Caron, Mme Eugène Grondin et Mme Adjuator Carignan. Toutes ont été félicitées pour la belle présentation des exhibits exposés.

Mme Achille Gagnon et Mme Gérard Lecomte ont été les heureuses gagnantes des deux prix de présences offerts. A la fin de la réunion, les membres présents, plus de 60, ont fixé au 14 avril la date de leur

prochaine assemblée mensuelle.

Nos Jocistes reçoivent

A l'occasion d'un grand souper canadien, nos jocistes avaient l'honneur de recevoir comme invités spéciaux MM. les abbés Leblanc au monastère diocésain de la J.O.C. Beauséjour d'Arthabaska, Hébert de Victoriaville, Marcel Joyal et Claude Baril vicaires à Princeville. D'autres personnalités du mouvement étaient aussi présentes à cette manifestation qui a eu lieu le 8 mars au Centre de Loisir Paroissial.

Cette manifestation avait été organisée par Mlles Jeanne-Mance Goubout présidente de la J. O. C. de Princeville, Mlle Gagnon, MM. Gilbert Noël, François Bernier et Pierre Paquin. Plus de 150 jeunes membres du mouvement à Princeville y assistaient. Le banquet a été servi par les élèves de l'École Ste-Marie de Princeville dont on avait retenu les services pour la circonstance.

Le Père Lacasse Reçoit \$519.

A l'occasion de son passage par nous, le Rév. Père Lacasse des Pères du Sacré-Coeur a donné un

sermon aux messes. Il a entretenu ses auditeurs de ses missions aux Antilles. Une souscription organisée le même jour a rapporté le joli montant de \$519, qui a été remis au Père prédicateur au profit de ses missions. Il en a remercié sincèrement la population de Princeville dont la grande générosité, encore une fois s'est manifestée à cette occasion.

Industrie locale à l'Exposition des sports de Montréal et Toronto.

Notre ville sera représentée par les exhibits d'une industrie locale aux expositions des sports de Montréal et de Toronto actuellement en cours. A Montréal, cette exposition est tenue au Palais du Commerce du 13 au 22 mars. L'Aluminium Boats & Canoes Inc. y a une quinzième de ses plus beaux bateaux, canots, accessoires, etc. Quelques uns de ces exhibits sont en aluminium, d'autres en fibre de verre, d'autres enfin sont construits d'une composition de ces deux matières premières.

Pour la circonstance, le personnel des ventes de la direction sont présentement à Montréal et à Toronto. Ils y resteront à la disposition des visiteurs et des clients éventuels. Ce personnel d'expérience pourra donner toutes les explications ainsi que les détails sur les bateaux, canots, appareils nautiques que cette industrie locale y expose.

Des industries du pays tout entier rivalisent d'ingéniosité pour faire un succès de ces expositions. On y voit à partir du petit hamac bien connu des amateurs de pêches, jusqu'aux chalets préfabriqués et aux puissants bateaux, et luxueuses remorques de plaisance. Les exhibits de Aluminium Boats Canoes Inc y figurent avantageusement et contribuent à faire connaître un peu partout les réalisations et possibilités de nos Bois-Francis.

Conseiller en soin animal à l'U. C. C.

A leur réunion tenue le 10 mars nos membres du cercle de l'U.C.C. avaient le plaisir de recevoir une personnalité. Il s'agissait du représentant d'une compagnie de remèdes brevetés pour les animaux. Le conférencier a donné des explications sur l'emploi de ses produits, des avantages que les cultivateurs ont à employer des remèdes produits par des maisons dont la renommée est connue et a pu être mise à l'épreuve dans le passé.

La réunion a eu lieu au Centre de Loisir Paroissial et bon nombre de membres s'y étaient rendus pour la circonstance. On en a aussi profité pour ratifier la nomination de M. Charles Boisvert comme président du cercle local. Les nominations des autres membres de la direction ont aussi été confirmées. Le secrétaire-trésorier actuel du cercle local de l'U.C.C. est M. Lorenzo Roux.

Début de la finale à l'Heure des Quilles

M. Arthur Martin a été le premier favorisé par le sort pour jouer la première finale à l'heure des Quilles le 8 mars. Ces finales seront très populaires auprès du public de Princeville; de nombreux spectateurs étaient présents au Centre de Loisir Paroissial pour cette première joute de la finale à l'heure des quilles de chaque dimanche entre 3 et 4 hrs. Les amateurs ont été récompensés par le beau jeu fourni par les deux adversaires en lice soit M. Arthur Martin et Paul Aimé Lecours.

M. Arthur Martin a remporté les honneurs de la partie en comptant 461 points dans le triple. Il s'est ainsi mérité le prix offert chaque dimanche par M. Raymond de Victoriaville, commanditaire de l'Heure des Quilles à Princeville.

Chaque dimanche un prix de consolation est aussi attribué au perdant. Comme la cassette se trouvait vide le 8 mars, le promoteur de l'heure des quilles, M. Roland Croteau, tira au sort parmi les personnalités présentes, le nom du "payeur" de ce prix. "L'heureux fut le Dr. Marc St-Hilaire qui s'acquitta de bonne grâce et paya \$3. en prix de consolation au joueur le moins chanceux de l'après-midi.

Cette méthode de trouver les fonds pour le prix de consolation fut très appréciée du public présent et fut la cause de petites scènes de joie parmi les assistants et de présentations de condoléances à la "victime" qui prit la chose avec humour tout en se promettant bien qu'on ne l'y prendrait plus pour un si "petit montant".

A cette même occasion, des trophées furent remis à quelques vainqueurs de la série qui avait eu lieu avant les éliminatoires. Ces trophées seront remis, en même temps que celui décerné au Meilleur Quilleur de la Saison, lors d'une manifestation spéciale.

Le promoteur de l'heure des quilles, M. Roland Croteau, prépare actuellement le programme de cette manifestation qui aura lieu à la fin du tournoi actuellement en cours. Ce programme sera rendu public aussitôt que prêt. Les spectateurs sont cordialement invités à l'heure des quilles qui a lieu chaque dimanche après-midi de 3 à 4 heures au Centre de Loisir Paroissial à Princeville.

Logement à Louer

Comprenant 4 appartements.

S'adresser à:

1613 Rue St-Louis
Plessisville, P. Q.
Comté Mégantic.

Secrets de Femmes...
PAR
Mona Routier
DIRECTRICE DE L'ÉCOLE DE MANNEQUIN
PAR CORRESPONDANCE MONA ROUTIER

Cette année, pas de mode!

Il n'y aura pas de mode cette année. Je parle de ces modes passagères qui ont popularisé les lignes "A" jusqu'à "Z", le sac, la chemise, le trapèze et quoi encore.

Il y aura une mode faite de simplicité et qui permettra enfin au corps féminin de prendre le dessus sur le vêtement.

Le style Chanel, un style sobre, élégant, féminin, qui a survécu à toutes les inventions diaboliques des autres couturiers français, dominera tant en Europe qu'en Amérique.

C'est un juste retour des choses ce retour à la ligne naturelle.

La ligne naturelle va mettre en valeur les femmes féminines, les femmes qui ont pris la peine de s'étudier pour connaître les couleurs qui les avantaient le mieux, le maquillage qui les enjolive, la coiffure qui leur convient. Le moindre petit détail va compter, surtout que l'habit, cette année, ne fait pas le moine!

Je mets mon courrier à votre disposition, si je peux vous conseiller dans le charme, l'élégance et la beauté. Écrivez-moi à Case postale 244, Westmount. Je vous répondrai personnellement.

Décès de la dernière sœur de Ste Thérèse de l'Enfant-Jésus

LISIEUX (C.C.C.) — Sœur Geneviève de la Sainte-Face est décédée le 25 février, au Carmel de Lisieux. La défunte, qui était âgée de 90 ans, était la dernière sœur vivante de sainte Thérèse de l'Enfant-Jésus. Elle était entrée au Carmel de Lisieux et avait fait profession en 1896. Sœur Geneviève de la Ste-Face (Céline Martin) avait célébré en 1948 ses noces d'or religieuses. La cérémonie avait été présidée par Son Exc. Mgr Roncalli, alors nonce apostolique à Paris. Sainte Thérèse de l'Enfant-Jésus avait trois sœurs, qui furent toutes religieuses. La sœur aînée, Sœur Agnès, fut longtemps su-

périeure du Carmel de Lisieux. Elle joua un rôle important, en 1939, dans la soumission à Pie XII de Charles Maurras et de "L'Action Française".

CABANE à SUCRE 'chez Paul'

Parties de SUCRE tous les DIMANCHES après-midi de 2 heures à 5 heures. Un autobus spécial partira du terminus à 2 hrs ¼ p. m. Pour parties privées, s. v. p. faire vos réservations d'avance en appelant No 614 PLESSISVILLE.

Il est à remarquer que la cabane à sucre peut contenir 300 personnes

Repas servis sur demande

Jean-Paul Gagnon, Prop.

Plessisville, - Tél: 614



Des fleurs pour toutes occasions . . .

Nous pouvons vous fournir en tout temps et pour toutes occasions
DES FLEURS pour

**Naissances . . . Mariages . . . Anniversaires . . .
Décorations . . . Mortalité . . . Etc . . .**

Aussi, BIBELOTS variés et de différents prix.
Service rapide . . . Téléphonez pour vos commandes.

FLEURISTE PLESSIS

1735, rue St-Calixte,

Ubaldo Pellerin, - Prop.
PLESSISVILLE, — P. Q.

Tél: 567.

AUGMENTATION

- du -

Taux d'Intérêt

Depuis le 1er décembre
dernier, le taux d'intérêt
sur l'épargne non-assurable

a été augmenté à

3%

Déposez vos épargnes à VOTRE
CAISSE POPULAIRE; vous
retirerez plus d'intérêt tout en
contribuant au développement
économique de votre ville et de
votre paroisse.

Le Conseil d'administration
de la Caisse Populaire
de Plessisville



Pour vos réparations de RA-
DIOS et TELEVISIONS...
Consultez

**Raymond
Bonneville**

Nouveau propriétaire de
"Bilocoq Service"
(Édifice Théâtre Colonial)

TEL: 755 ou 182-J. — PLESSISVILLE, P. Q.
Service rapide et courtois à domicile.

Pour le printemps

MADAME LATULIPPE vous présente
la plus ravissante collection de

Chapeaux printaniers

confectionnés de fine paille d'importation
Le choix se complète d'une superbe ligne
de CHAPEAUX DE FLEURS que Madame
Latulippe vous offre à un prix convenant
à tous les budgets. . .

**Chapeaux exclusifs et populaires,
Chapeaux d'enfants, Bourses, Gants,
Echarpes, Décorations, Passe-Montagnes.**

Madame M. L. LATULIPPE

1519, Ave St-Louis
(Voisin Banque Canadienne Nationale)
PLESSISVILLE, — P. Q.

Agents de machines aratoires...

Monsieur PIERRE BEDARD fait part à tous les cultivateurs et la population en général
qu'il est le vendeur autorisé des

Fameuses machines aratoires "CASE"

comprenant: TRACTEURS, PRESSES A FOIN, EPANDEURS D'ENGRAIS, HERSES, et
toute la ligne complète de MACHINES AGRICOLES . . .

M. BEDARD aura en mains toutes les pièces de rechange et accessoires et il s'occupera
aussi de la réparation des machines. Il se fera un plaisir de vous donner des démonstra-
tions sur demande . . .

Pierre Bédard

TELEPHONE: 7-s-3 — Route 49

Notre-Dame de Lourdes P. Q. Comté Mégantic.

ATTENTION ... ATTENTION ...

Vente d'écoulement

Dans le but de donner plus d'espace à notre Département de Viande et d'Épiceries, il nous faut ECOULER NOTRE STOCK DE PEINTURE.

Tapiserie ferronnerie et poêles de toutes sortes

Si vous avez l'intention de peindre votre logis ou votre maison d'été UN ESCOMPTÉ DE 30% sur toute la PEINTURE que vous avez besoin vous sera donné. Messieurs les ouvriers et mécaniciens, nous avons encore en magasin un assortiment d'OUTILS qu'il nous faut écouler. Des prix très intéressants vous seront accordés. Nous avons aussi un assortiment de PRELARTS des plus complets.

Il nous faut écouler le tout

Pendant le mois de mars.

Premier arrivé, premier servi.

Nous nous proposons de donner à notre DÉPARTEMENT D'ÉPICERIES toute la surface de plancher que nous possédons, ceci fait.

Plessisville aura

Un des plus beaux "Super-Marché" des environs

Nous profitons de l'occasion pour remercier tous nos clients pour l'encouragement reçu dans le passé et sollicitons d'eux le même support pour l'avenir.

J. E. Bourque & Fils, Ltée

PLESSISVILLE

Imposantes funérailles de M. Louis Doucet à Lyster

Samedi le 28 février, fut chanté en l'église paroissiale de Ste-Anastasia de Lyster, le service funèbre de M. Louis Doucet, décédé à Québec, le 25 février, à l'âge de 49 ans. Il était l'époux de (Marie-Anne Fillion) et le père de 9 enfants: Lilliane, Yvette, Robert, Claudette, Noëlla, Roger, Denis, Marguerite et Louise Doucet.

M. le curé P. Gariépy fit la levée du corps, et chanta le service assisté de M. le Vicaire M. Tremblay et M. l'aumônier P. Corriveau de la Maison des Sts-Anges, de Lyster. Le défunt, M. Louis Doucet, laissa dans le deuil, outre son épouse et ses enfants: son beau-père, M. Honoré Fillion de Plessisville, ses belles-sœurs et frères: M. et Mme Arthur Doucet, Mme Wellie Doucet, de New-Britain, M. et Mme Antoinette Doucet, Mme Albert Doucet, de Plainville, Conn., M. et Mme Clif Bouchard (Marie-Anne Doucet) de Bristol, Conn., M. et Mme R. Abrahamzky (Rea Doucet) de Plainville Conn.

Ses beaux-frères et belles-sœurs: M. Mme Alfred Simoneau de Plessisville, M. Mme Marcel Laurendeau de Victoriaville, M. Mme Gérard Labonté d'Asbestos et plusieurs neveux et nièces.

Les porteurs du Cercueil étaient MM. François Gosselin, Ernest Brochu, Edouard Beaulieu, Marc-Edouard Beaulieu de Lyster, M. Robert

Automobile à vendre

Plymouth 1957, automatique, 12-000 milles, bonnes conditions.

S'adresser à:

Madame Alcide Poirier

ou par téléphone chez

Pierre Poirier

Tél: 609-5-13. St-Pierre Baptiste, P. Q. Cté Mégantic

(P. 12, 19, 26 mars 59).

A Vendre

Système de chauffage 100 pieds de tuyaux à air chaud et froid. Fournaise L'ISLET au charbon ou bois (foyer de 18 pouces). Souffleur à charbon avec thermostat. Très belle aubaine.

Roger Hallé

2187 rue Dionne Plessisville

Maisons à vendre à Plessisville

(2) Deux maisons et (2) deux terrains à bâtir, ainsi que remise pouvant servir de garage ou chalet. De plus, ménage à vendre.

S'adresser à:

Joseph Bernard

Tél: 179-J. - Plessisville, P. Q.

(P. 19, 26, 2 avril 59).

Baptêmes, Paroisse St-Calixte de Plessisville

28 février, Bélieu, Marie, Marthe, Louise, fille de Jules Bélieu, gérant de bureau et de Yolande Bouffard de cette paroisse. Parrain Albert Bouffard, marraine, Ernestine Alain, son épouse, grands-parents de l'enfant.

28 février, Forand, Marie, Annette, Lucie, fille de Léonard Forand, marchand d'automobile et de Mariette Boulanger de cette paroisse. Parrain, Jean-Paul Boulanger, marraine, Annette Goulet, son épouse, oncle et tante de l'enfant.

1er mars, Rioux, Marie, Sylvie, Céline, Isabelle, fille de Armand Rioux, cordonnier et de Jeannette Morin de cette paroisse. Parrain, Arthur Perreault, marraine, Françoise Morin, oncle et tante de l'enfant.

8 mars, Beaudoin, Rose, Hélène, fille de André Beaudoin industriel et de Thérèse Rousseau de Dosquet. Parrain, Joseph Rousseau, marraine, Marie-Paule Breton, son épouse, oncle et tante de l'enfant.

10 mars, Dubois, Marie, Lise Chantal, fille de Benoît Dubois, professeur et de Yolande Talbot de cette paroisse. Parrain, Aimé Talbot, marraine, Léona Leblanc, son épouse, grands-parents de l'enfant.

10 mars, Lemay, Joseph, René, Fernand, fils de Charles-Auguste Lemay, fermier et de Blainville Auger, de cette paroisse. Parrain, René Auger, prêtre et oncle de l'enfant, marraine: Yvette Filteau, cousine de l'enfant.

Je suis...

Suite de la page 14

la TV dont ils absorbent les images et les sons comme les éponges, les liquides, tendraient à les transformer en de pareils mollusques sans réactions si nous ne leur donnions pas la chance de libérer la force vitale qui les anime.

Ils ont besoin de réaction. Ils trouveront dans les multiples activités citées plus haut celle qui leur convient, qui leur permettra de s'épanouir, de s'exprimer, d'éduquer leur sens social, leur goût du bon, du beau. Ils pourront acquérir l'amour du don gratuit, la satisfaction d'avoir créé, d'avoir réussi, d'avoir interprété, d'avoir fait quelque chose. Les jeunes chefs se lèveront et s'affirmeront.

Ne disons pas — "Oh! les jeunes d'aujourd'hui!... ils n'ont de goût pour rien!" C'est archifaux! Donnons leur une chance et nous verrons que d'avoir eu foi en eux s'était d'avoir eu foi en la Providence qui a fait que les générations se sont succédées depuis l'âge des cavernes jusqu'à nos jours en nous amenant, de l'une à l'autre, vers une perfection qui est son secret.

LISEZ ET FAITES LIRE NOTRE JOURNAL



VOUS OFFRE DES timbres

GOLD BOND

PAPIER de TOILETTE White Cross	sac 8 rouls	\$1.00
JUS D'ORANGES Libby	Bte 48 ozs	.47
MELASSES Treasurer Island	Pqt 40 ozs	.23
TOMATES de choix Gala	2 btes 28 ozs	.43
SAUMON ROSE Pink Seal	Bte 1 lb	.51

La sauce au fromage "3-minutes" et les beignets au saumon
(donne environ 6 portions)

BEIGNETS AU SAUMON

2 tasses de BISQUICK	2 c. à table de jus de citron
1 cuillerée à thé de sel	1 boîte (7 1/2 oz) de saumon égoutté, et défilé en lamelles
1/2 tasse d'assaisonnement	2 cuillerées à table d'oignon haché fin
1 oeuf	1/2 tasse de céleri haché

8 gras pour la friture

Combinez dans un bol le mélange Bisquick, le sel, l'oeuf, le Carnation et le jus de citron. Ajoutez les ingrédients qui restent et mélangez bien. Laissez tomber à la cuillère dans le gras chaud (375°F.) d'au moins 1 pouce d'épaisseur. Lorsque les beignets seront dorés d'un côté, retournez-les pour les faire dorer de l'autre côté. Laissez-les égoutter sur un papier hydrophile. Servez aussitôt avec la sauce au fromage Carnation "3-Minutes" (recette ci-après).

LE LAIT Carnation

0 boîtes pour 00¢

6 btes 1 lb	.89 cts
HUILE MAZOLA 32 ozs	79 cts
JUS DE CITRON Bte Sunkist, 8 oz.	19 cts

TRANCHES de fromage

Royal Gold Pqt 8 ozs **29c**

Obtenez vos primes chez IGA

Quand votre carnet de collection des timbres "Gold Bond" sera rempli, apportez-le à votre marchand IGA. Il s'échangera contre les primes que vous aurez choisies. Vous n'aurez alors qu'à déboursier le seulement pour chaque cadeau. Les timbres "GOLD BOND" sont rachetables en tout temps, mais seulement au magasin où vous les avez obtenus.

VENTE SPECIALE DE PORC

ROTI de LONGE de lard	lb 45¢
Bout de côtes	
COTELETTES coupe du Centre	lb 69¢
ROTI de LONGE de lard	lb 55¢
Bout de Filet	
SAUCISSES de Bologne	lb 29¢
Tablerite gros format	
STEAK de SURLONGES	lb 79¢
Désossé	
SAUCISSE Tablerite Cello	1 lb 49¢
Pur lard	
SAUCISSES FUMERS	1 lb 39¢
Tablerite	

ORANGES, POMMES, ECHALOTTES

Grosneur 163 Navel Sunkist de Californie	McIntosh de Québec	de Californie
2 douz 67 cts - Sac 5 lbs 31 cts - 3 pour 25 cts		

Préparation Biscuits pqt 49 cts | Fromage Kraft Velveela pqt 16 oz 59 cts

Recette de repas maigre

Oeufs Farcis avec Cheez Whiz

Cheez Whiz Kraft Moitié d'oeufs farcis

angles de toast

Chauffer le Cheez Whiz dans une petite marmite, à feu très doux, ou au bain-marie. Verser le Cheez Whiz chaud sur les oeufs farcis.

Oeufs Farcis avec Cheez Whiz **CHEEZ WHIZ Kraft pot 16 ozs 55 cts**

BISCUITS

Assortis DAVID Pqt 39¢

PRIX EFFECTIFS LES 19, 20 - 21 MARS

Avez-vous une question à poser concernant

L'Assurance-chômage ou le placement ?

Nous publions sous la présente rubrique des questions concernant l'assurance-chômage et le placement ainsi que les réponses données par la Commission d'assurance-chômage.

Si un point en particulier touchant l'assurance-chômage vous semble obscur, n'hésitez pas à adresser votre question au bureau de la Commission d'assurance-chômage à Plessisville. Nous vous en communiquerons la réponse sous la présente rubrique.

Voici quelques questions et réponses qui vous intéresseront sans doute:—

Q. Je suis arrivé au Canada en 1956 et j'y ai travaillé du 1er février 1956 jusqu'au 30 août 1956. Je suis alors tombé malade et je le suis demeuré jusqu'à la fin d'avril 1958. J'ai repris mon travail le 7 avril 1958 et j'ai travaillé régulièrement jusqu'au 13 septembre.

MONARCH 1948 A vendre

S'adresser à :

1650, Ave des Erables
(Le soir seulement)
Plessisville, P. Q.

(P 5, 12, 19, mars 59).

1958, date où j'ai été mis à pied. Croyez-vous que je sois admissible aux prestations d'assurance-chômage? Je sais qu'il faut avoir 30 contributions hebdomadaires au cours des 104 dernières semaines.

R. La période normale de 104 semaines peut être prolongée, sur demande, par le nombre de semaines où vous étiez incapable de travailler pour cause de maladie durant les 104 semaines précédant immédiatement le jour où vous avez formulé votre réclamation. Si on fait droit à votre demande, votre réclamation fera alors l'objet d'un examen afin que l'on puisse déterminer si vous avez suffisamment de contributions au cours de la période comprenant les 104 semaines précédentes ajoutée à la période de prolongation pour vous permettre d'être admissible aux prestations.

Q. Pendant combien longtemps pourrai-je toucher des prestations d'assurance-chômage si je suis mis à pied? J'ai travaillé régulièrement pendant trois ans.

R. Vous avez droit à une semaine de prestations pour chacune des deux contributions hebdomadaires versées en votre nom au cours des 104 semaines précédant immédiatement le jour où vous avez formulé une réclamation de prestations. Le nombre maximum de prestations hebdomadaires que vous pouvez toucher à l'égard d'une réclamation est de 36.

La désinfection des grains de semence

Ottawa, le 10 mars 1959.— On ne peut établir de façon mathématique les pertes causées par les maladies des céréales, mais on peut dire sans crainte d'erreur qu'elles sont un fléau. Elles exercent un effet direct sur les rendements qu'elles diminuent souvent de façon marquée et font perdre ainsi aux cultivateurs plusieurs millions de minots de grain par année.

Vu l'aériorité néfaste de ces maladies sur l'économie agricole, il est sage d'apporter aux récoltes de céréales toute la protection dont elles ont besoin pour produire à leur maximum. La désinfection du grain de semence est un moyen pratique et facile de lutter contre plusieurs de ces maladies.

A la Ferme Expérimentale de Normandin, on est parvenu à mettre en échec les charbons de l'avoine, les charbons couverts du blé et de l'orge par la désinfection des grains au moyen de poudre organique mercurielle. M. J. E. La plante, céréaliste à cette institution, rapporte qu'on a également réussi à prévenir d'autres maladies dont la pourriture des racines par l'emploi d'une demi-once de poudre désinfectante par minot de grain de semence.

Ces poudres à base de mercure doivent être très bien mélangées

au grain, soit à la pelle, soit à l'aide d'une machine à désinfecter. Elles sont d'usage facile, mais il faut les appliquer avec une grande prudence car elles sont toxiques.

On conseille de porter un masque lors de la désinfection afin de n'en pas respirer les poussières empoisonnées et de faire le traitement dans un endroit pourvu d'une bonne ventilation. Il faut encore veiller à ce que les grains une fois traités ne servent pas à l'alimentation des animaux.

Plusieurs centres de criblage sont très bien équipés aujourd'hui pour faire la désinfection lors du nettoyage des grains. Les cultivateurs ont certes avantage à utiliser ces machines qui font un excellent travail à la fois de nettoyage et de désinfection. C'est le meilleur moyen de limiter les manipulations aussi bien que les dangers de la désinfection à domicile.

Malgré ces possibilités de lutte contre plusieurs maladies des céréales, l'emploi de variétés recommandées demeure une condition essentielle à la production de bonnes récoltes de céréales. Cependant le criblage et la désinfection des semences coûtent peu et le cultivateur en aura tout le profit par l'augmentation des rendements.

Activités et réunions prochaines à la Fédération des S.S.J.B. du Québec

Saint-Hyacinthe, 10 mars (Spéciale) — La Fédération des Sociétés Saint-Jean-Baptiste du Québec connaît une intense période d'activités d'ici quelques semaines. Une importante réunion du Conseil général de la Fédération est convoquée à Saint-Hyacinthe pour le dimanche 15 mars, sous la présidence de Me Gaston Rondeau, de Marieville. En cette circonstance, des hommages seront rendus à Mgr Lucien Beaugrand, p.d., supérieur du Grand Séminaire de Saint-Hyacinthe, premier aumônier général des Sociétés Saint-Jean-Baptiste de la province, de 1954 à 1958.

Les membres du Conseil arrêteront le programme définitif du treizième congrès provincial dont les assises auront lieu à Saint-Hyacinthe les 30 et 31 mai prochain. A cette réunion plusieurs rapports de Comités seront déposés et étudiés.

Prêt d'Honneur, Concours annuels, Cercles d'Entraide, Refrancisation et Toponymie, Fraternité française, Revue Alert, Plan de sécurité sociale des employés. Plusieurs autres questions importantes figurent à l'ordre du jour: l'immigration, les bibliothèques publiques, le Conseil d'Expansion économique, le 125ième anniversaire de fondation de la première Société Saint-Jean-Baptiste, à Montréal, etc. Cette réunion du Conseil général sera précédée samedi de l'Assemblée régulière de l'Exécutif provincial.

Le lundi 16 mars, les employés permanents des Sociétés Saint-Jean-Baptiste de la province tiendront une journée d'étude à Drummondville, au Secrétariat de la Société Saint-Jean-Baptiste du diocèse de Nicolet.

On signale la tenue prochaine de quelques congrès annuels: le 12 mars, congrès de la Société Saint-Jean-Baptiste de Montréal; le 22 mars, à Grand-Mère, congrès de la Société Saint-Jean-Baptiste de la région des Trois-Rivières; le 12 avril, au Cap-de-la-Madeleine, congrès des Sections féminines de la province; le 19 avril, à Rouyn, con-

ATTENTION ! ATTENTION !

Pour le dégel de vos aqueducs:

Avec l'hiver rigoureux que nous traversons, il semble plus que jamais possible que le gel atteigne vos conduites d'aqueduc. Dans ces cas, nous avons à votre disposition une machine pouvant effectuer le dégel des tuyaux... N'hésitez pas à nous appeler.

S. SAVOIE LTEE.
PLESSISVILLE, P. Q.

Tél: 106

Coupé Sport Hardtop Chevrolet

OSHAWA — Le General Motors annonce aujourd'hui qu'un nouveau coupé sport hardtop à deux portes a été ajouté à la série Bel Air de ses Chevrolet.

General Motors signale qu'avec ce coupé sport et le sedan sport Bel Air offert pour la première fois au début de l'année, les automobilistes auront dorénavant un choix de hardtop à deux et quatre portes dans la classe des Chevrolet de prix modéré.

Auparavant, les hardtop à deux et quatre portes n'étaient offerts que dans la série Impala, la plus luxueuse des séries Chevrolet.

"Un très grand nombre d'acheteurs de voitures 1959 exigent le style distinctif de la hardtop, à expliquer un porte-parole de la General Motors. C'est pour répondre à ce besoin que nous lançons le coupé sport Bel Air, un hardtop deux portes de prix plutôt modique".

me s'il a la faculté de penser, man- que encore souvent de réflexion, le laisser jouer dans la rue est l'ex- poser à être victime d'un accident de la rue.

**ENCOURAGEZ
NOS ANNONCEURS**

"P"

A VENDRE

2 ameublements de chambre à coucher, lits jumeaux en é-
rable rouge et noyer. Ameublement de boudoir, divan, etc.
Poêle électrique, Laveuse automatique et Séchoir

S'adresser à :

Téléphone 58, Plessisville, P. Q.

Pour un délicieux repas . . .
ou une collation après la soirée . . .
rendez-vous au

Restaurant "Le Campagnard"

(route No 5.)
Route Princeville-Plessisville

Représentant de

**La Compagnie
ELECTROLUX**
pour Plessisville et la
région.

Robert Dupont
1679, Ave St-Louis
Tél: 715-J, Plessisville
P. Q.

ARGENT DISPONIBLE DES MAINTENANT

Argent de particuliers, en 1ère
et 2e hypothèques jusqu'au
montant de \$100,000, par
client, intérêt raisonnable. Pas
de frais d'inspection à payer
ni de dépôt. En plus nous of-
frons un service spécial à tous
ceux qui veulent améliorer leur
propriété. Service rapide et
confidentiel.

X X X
**A VENDRE
OU A ECHANGER**

Tous genres de commerces:
tels que hôtels, motels, cabi-
nes, magasins, restaurants, thé-
âtres, aussi bungalows et mai-
sons à revenu de 2, 3, 4 loge-
ments, etc.

X X X
Aussi à vendre obligations de
municipalités, commissions sco-
laires et de communautés re-
ligieuses au taux de 5½% et
de 5¼% d'intérêt.

X X X
Pas de commission à payer si
vous vendez vous-même votre
propriété ou votre commerce.

FLORENT CANTIN
4, BOUL. JUTRAS EST
TEL: PL 2-4948
VICTORIAVILLE

CLASSÉE PREMIÈRE



Oui, Madame... elle est à la tête de la classe, la sensationnelle BERNINA automatique modèle '59. Vous comprendrez pourquoi elle occupe cette position dominante dès que vous aurez essayé cette machine à bras libre.

Rien ne lui est impossible: elle coud en zig-zag, confectionne les boutonnières, reprise, fait les points-à-jour, brode à deux et à trois aiguilles... le tout automatiquement. Au toucher, vous cousez! La BERNINA '59 est un appareil de précision fabriqué par des artisans suisses. Demandez à votre dépositaire Necchi-Bernina de vous faire une démonstration gratuite, à domicile, de la BERNINA classée première!

Certificat de garantie à vie • Choix important de meubles. Modèles à partir de \$109.00. Disponible chez tous

LES CENTRES DE COUTURE NECCHI-BERNINA



La BERNINA
automatique '59
supprime définitivement
toute la finition à la main.

BERNINA

CHARLES GERMAIN

MARCHAND DE MEUBLES

1665 AVENUE ST-LOUIS TEL: 110 PLESSISVILLE, P. Q.
(Succursale à Princeville)

DROLET SERVICE

Réparation de RADIOS T. V. et PICK UP, avec des instru-
ments modernes et précis, soit à domicile ou à l'atelier.

J. Gilles Drolet, T. D. I. E.,
1787, rue Savoie, Plessisville, P. Q. Tél: 304-W.

MAGASIN CO-OP STORE

"La Bienfaitante"
Tél: 125 - Plessisville

Biscuits chocolats "Vogue" bte 1 lb. .51 cts	Mélasse "Co-Op" 52 oz .41 cts	BAS NYLON "sans couture" grandeurs assorties 89 cts
Café Instantané Chase & Sanborn - 6 oz. \$1.17		
BACON "Maigre" 29 cts le pqt.	POULET "Paragon" Jarre de 16 oz. \$1.35	JAMBON Pressé "Fédérée" .55 cts lb.
Sacs de SUCRE BLANCHIS - .33 ch.		
LAITUE Grosse et Ferme .17 cts	TOMATES Rouge et Ferme Cello de 14 oz. 2 pour .35 cts	

"La Coopération ouvre le chemin vers un monde plus humain"

Nouvelle Hardtop PONTIAC

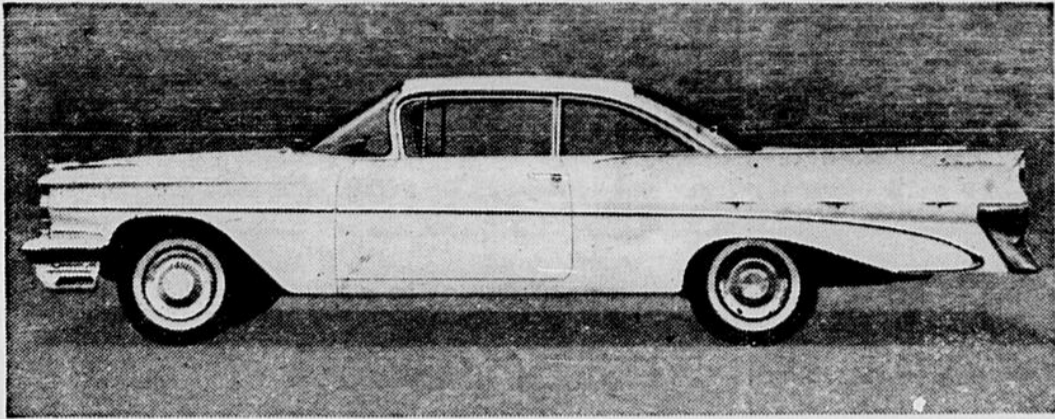

OSHAWA — Une excellente visibilité et une silhouette leste et dégagee sont parmi les caractéristiques d'une nouvelle hardtop Pontiac à deux portes que vient de lancer la General Motors of Canada. Ce nouveau coupé sport Laurentian s'ajoute au sedan sport Laurentian, un hardtop à quatre portes offert pour la première fois au début de l'année pour satisfaire à une demande grandissante à l'égard de voitures hardtop de prix modéré. Selon un porte-parole de la GM, les modèles hardtop n'étaient offerts auparavant que dans la série Parisienne — la plus luxueuse des séries Pontiac. L'un des traits saillants du coupé sport Laurentian est l'absence de montants latéraux. Il est doté de vastes fenêtres arrière se prolongeant dans le toit.

La production de ce nouveau modèle est commencée et il est probable que ces voitures seront en montre dans les salles d'exposition des dépositaires d'ici quelques jours, selon le porte-parole de la GM.

L'assurance-chômage ou le placement?

Nous publions sous la présente rubrique des questions concernant l'assurance-chômage et le placement ainsi que les réponses données par la Commission d'assurance-chômage.

Si un point en particulier touchant l'assurance-chômage vous semble obscur, n'hésitez pas à adresser votre question au bureau

de la Commission d'assurance-chômage à Plessisville. Nous vous en communiquerons la réponse sous la présente rubrique.

Voici quelques questions et réponses qui vous intéresseront sans doute:

Q. Si je n'ai que 13 semaines de timbres-pêche, mes timbres, quotidiens peuvent-ils compter pour faire 15 semaines? On me dit que je dois avoir 15 semaines de timbres-pêche pour avoir droit aux prestations. Je n'ai pas d'autres timbres-pêche vu que sans appât la pêche est impossible.

R. Une personne doit avoir 15 semaines de contributions depuis le samedi précédant le 31 mars pour être admissible aux prestations saisonnières comme pêcheur ou autrement. Les contributions de la pêche et les contributions ordinaires sont bonnes pour les prestations saisonnières.

Q. J'ai 20 semaines de contributions. Puis-je commencer à retirer des prestations à partir du 1er décembre? Si oui, jusqu'à quelle date?

R. Vous pouvez être admissible aux prestations saisonnières si vous avez à votre crédit au moins 15 semaines de contributions depuis le samedi précédant le 31 mars. Si vous êtes admissible, vous aurez droit à cinq semaines de prestations pour six semaines de contributions, mais on cesse de donner des prestations saisonnières après le 16 mai.

Ensemencement de dorés

Le Ministère de la Chasse et de la Pêche de la Province de Québec entreprendra de nouveau l'ensemencement des lacs et des rivières avec du doré. "L'Opération doré", comme on se plaît à l'appeler, débutera dans quelques semaines. Le Club de Pêche Molson ainsi que les agents Molson défraieront les dépenses de transport du doré dans tous les endroits de la province, qui seront autorisés par les autorités provinciales. Les associations qui ont acheté du doré et qui désirent faire transporter le poisson gratuitement n'ont qu'à en faire la demande à l'agent distributeur Molson de leur localité.

Le Ministère de la Chasse et de la Pêche est aussi aidé dans cette entreprise par les corps publics et spécialement les associations de pêche de la Fédération des associations de chasse et pêche du Québec qui contribuent à défrayer le coût de cette opération.

Depuis quatre ans plus de 137,000 dorés ont été transportés de la Baie Missisquoi et quelques centaines de lacs et rivières ont été ensemencés. Le directeur de la pisciculture des Cantons de l'Est est en charge de ces opérations qui se sont avérées un succès. Les pêcheurs sportifs à des distances de plus de 150 milles auront donc encore cette saison le plaisir de prendre du doré grâce aux associations de pêche, au Ministère de la Chasse et de la Pêche et au Club de Pêche Molson.

Vente par encan

Lundi, le 23 mars, 1959

à 10 heures A. M.

— chez —

Madame Gérard Desmarais

— de —

St-Félix de Kingsey, P. Q.

La ferme est située à 10 arpents du village sur le chemin de Richmond.

SERA VENDU:

1 troupeau de 45 bêtes à cornes de race Canadienne dont plusieurs enregistrées.

24 vaches à lait.

7 taures de 2 ans.

1 taureau pur sang enregistré de trois ans.

5 génisses de 1 an et 8 veaux.

Le troupeau est passé à l'épreuve du sang certificat fourni et sous contrôle laitier avec une moyenne de 4% de gras.

2 bons chevaux de 4 à 12 ans pesant 1400 et 1500 lbs.

4 truies portières.

2 truies avec 18 petits de 5 semaines.

5 porcs de trois mois.

1 mâle de 1 an.

50 poules.

Le roulant comprend:

1 tracteur farmall C.

1 batteuse Forano toute neuve, charrues à tracteur, faucheuse à tracteur, 1 pulvérisateur tout neuf pour mauvaises herbes, 1 trapeuse De Laval à trois chaudières installée pour 25 vaches, 1 rouleau en fer, 1 semoir à disques, herse à disques, râteau, chargeur, 1 wagon neuf sur pneus, 1 remorque, 1 pelle à cheval, épandeur, 1 scie à chaînes Pioneer neuve, 1 courroie, sleigt double et simple, 1 paire d'attelages, 8 bidons, tondeuse électrique, séparateur électrique neuf, 4000 pds. de bois de sciage, 30 tonnes de foin pressé, 5 tonnes de paille pressée, 100 sacs d'avoine, 50 cordes de bois, 1 charriot à fumier tout neuf avec 150 pds. de rail. Tout le fumier de l'hiver, des outils de hangar, chaînes à tracteur, une grosse bouilloire, fourche à foin avec câble en acier. Tout sera vendu sans réserve. La terre de 150 arpents en culture et 50 arpents en bois est à vendre à prix raisonnable pour acheteur sérieux d'ici l'encan.

Pour plus de détails, adressez-vous à

Georges Goggin

Encanteur Licencié Bilingue.

Vendeur autorisé des Peintures C-I-L.

Tél: ELgin: 8-2413. — WARWICK, P. Q. Cité Arthabaska.

OFFREZ DES FLEURS...

Voulez-vous donner une preuve d'amitié? OFFREZ DES FLEURS...

Voulez-vous encourager un malade? OFFREZ DES FLEURS...

Voulez-vous témoigner votre sympathie? OFFREZ DES FLEURS...

Voulez-vous pour ces fleurs, un prix raisonnable?

Adressez-vous toujours AUX SERRES de ...

JULES ROBERGE

TEL: 241-W

Plessisville, - P. Q.

1891, rue St-Alfred.

Mlle Liette Roberge est spécialisée pour tous genres de présentations florales...

Westinghouse

vous offre ce qu'il y a de mieux

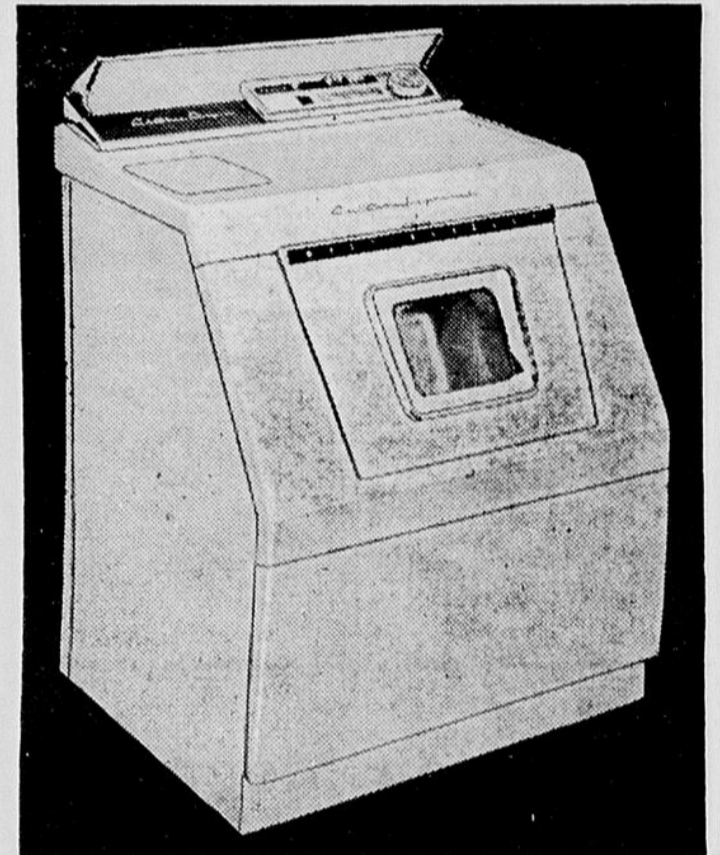
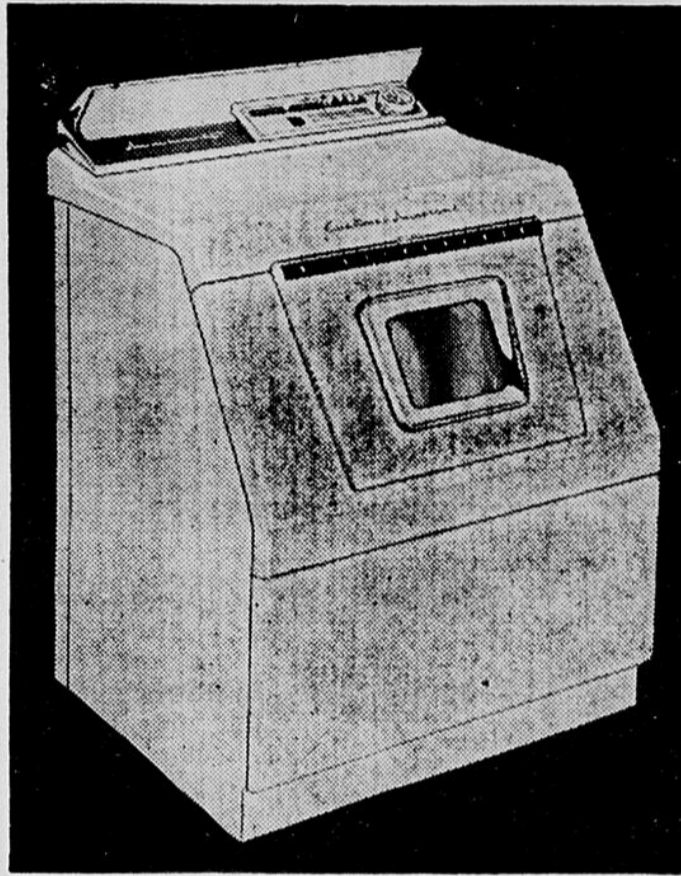

DES JUMELLES PARFAITES

La Laveuse automatique

Westinghouse LAUNDROMAT

Nouvelle Laundromat à agitateur tournoyant, lave plus net, rince mieux, se nettoie elle-même.

Porte pese linge et économiseur d'eau et de savon brevetés.

La Sécheuse Automatique

TROIS BOUTONS DE TEMPERATURE. Vous aurez un réglage régulier pour les tissus ordinaires, un réglage bas pour les tissus délicats, et aucune chaleur pour les plastiques et caoutchoucs (ils sont séchés par la circulation de l'air).

SECHAGE PAR BOUTON-POUSSOIR

Poussez simplement le bouton "DRY" et la sécheuse s'arrêtera automatiquement lorsque le linge est sec, peu importe la quantité de linge dans l'appareil. Ceci met fin aux conjectures. Epargne l'électricité. Empêche le séchage insuffisant ou exagéré.

SERVICE donné directement par la Compagnie.

Seul WESTINGHOUSE vous en offre autant.

**POUR PLUS DE SURETE
EXIGEZ WESTINGHOUSE**

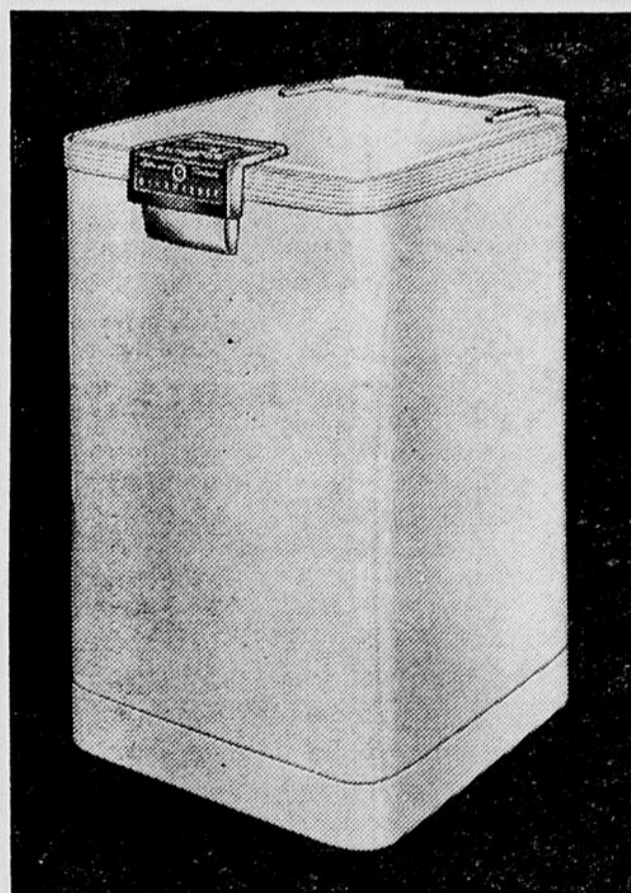

Que pensez-vous de la

LAVEUSE à VAISSELLE

- WESTINGHOUSE -

Complètement automatique

Cette laveuse

LAVE - RINCE - SECHE

Cette laveuse vous rend service trois fois par jour. Elle ne requiert pas d'installation.

Rosaire Côté

MARCHAND de MEUBLES

Plessisville, - P. Q.

Le dimanche des Rameaux (le 22 MARS)

Mon ami, j'ai toujours été bouleversé par le Dimanche des Rameaux. Ce triomphe du Christ que Jérusalem acclame aujourd'hui; la même Cité le crucifiera dans quelques jours. Il n'est pas facile d'être un témoin de la vérité; or, Jésus est LA VÉRITÉ. "Je suis la Voie, la Vérité et la Vie", a-t-il dit. Il n'avait pas été facile aux Prophètes de dénoncer les vices de leur époque. Il n'a pas été facile à Jean le Baptiste de dire à Hérodé: "NON LICET". CELA N'EST PAS PERMIS. Comme on a préféré alors les jambes et la volupté d'une danseuse au Précurseur du Christ, il en est toujours de même dans les milieux décadents, là où

l'on fait le trafic des consciences, là où ne comptent plus que les misérables profits éhontés, là où n'a plus aucun souci de l'âme, mais uniquement du plaisir, des richesses, du matérialisme sous toutes ses formes.

Pour le moment, regardons Jésus dans son entrée triomphale à Jérusalem. Il nous montre ici qu'avant de se livrer lui-même à sa Passion pour nous racheter, il pourrait tout aussi bien d'un mot d'un regard dominer la situation, et confondre à jamais les scribes et les pharisiens. Pensons plutôt à ce qu'il dira aux deux disciples d'Emmaüs, après Pâques: "Ne fallait-il pas que le Christ souffrit avant d'entrer dans sa gloire". C'est là le lot de tous les apôtres, de tous ceux qui suivent l'Agneau immolé sur sa route d'abnégation. C'EST UN SIGNE QUA NON pour toute fécondité apostolique.

On suit si facilement un héros, qui sème partout les merveilles sur ses pas. Le Christ qui a passé sa vie en faisant le bien, en semant partout les miracles, aurait dû normalement conserver la gratitude de tout son peuple. Mais il n'était pas venu sur la terre des hommes pour être adulé, mais pour sauver, pour racheter. Pilate, dans quelques jours, ne pourra mieux

définir le Christ: "Voici L'HOMME". Oui, voici l'Homme parfait, le seul vrai type parfait de l'humanité, tout comme Marie, sa Mère, à une distance infinie, sera la seule vraie Femme parfaite de l'humanité. Voici là les deux types parfaits, le véritable Adam, la véritable Eve, les deux Modèles parfaits sur lesquels nous devons tous nous modeler pour arriver à la plénitude de la possession divine.

Oui, jetez vos rameaux, couvrez en Jésus qui passe dans un rayon de très humble royauté, ô Juifs. Acclamez-le: c'est son jour de triomphe. Car déjà, dans l'ombre, Judas projette de trahir son Maître: POUR TRENTE DENIERS. Oh! ce qu'il y en a dans les officines de ces traitres, qui pour un peu d'argent, songent à trahir constamment. On trahit sa conscience, on trahit sa ville, on trahit son pays, et de tant de façons. Chaque fois que l'on n'a pas le courage de penser au bien commun, avant de penser à soi, dans les affaires publiques, (et je le dis avec un immense amour de tous mes compatriotes, sans acrimonie contre qui que ce soit, sans attaque personnelle contre qui que ce soit: là n'est pas mon rôle), on trahit.

Dans quelques jours, ce sera le Jeudi Saint: la plus merveilleuse invention d'amour du Christ, LA SAINTE EUCHARISTIE. Qui a à jamais poussé le don de soi jusque là? Se donner en nourriture à tous ses frères de la terre? Accepter d'entrer dans toutes ces demeures intérieures, dans ces âmes de pêcheurs, car qui ne l'est pas à un degré ou l'autre. Accepter de les purifier, peu à peu de les élever au-dessus du charnel matérialiste, pour que le charnel ne soit plus que ce grand et sublime chant d'amour harmonisé au plein vol spirituel à la rencontre de Dieu. Quel DON ROYAL D'UN DIEU AUX HOMMES. L'avons-nous compris?

ROGER BRIEN

Le trophée Robin Hood



Le programme des trophées pour "Le Joueur le Plus Utile" des ligues de hockey Mosquito, Pee Wee et Bantam a un tel succès d'un bout à l'autre du Canada qu'il a fallu doubler le nombre des trophées qui seront bientôt remis aux

5 - 10 - 15

P. A.

PAINCHAUD Inc.

5 - 10 - 15

MAGASIN A LIBRE SERVICE — PLESSISVILLE

HEURES D'AFFAIRES: 9.00 a. m. à 6.00 p. m. le lundi, mar. mer. jeu. et samedi. De 9.00 a. m. à 10.00 p. m. le vendredi

Le Terylène

Les tissus sans repassage, leurs qualités et usages, tel fut le thème de la première moitié de la journée d'études de l'Association des Instituts Familiaux du Québec, tenue le 28 février à l'Institut Familial des Soeurs Grises, rue St-Mathieu, Montréal.

M. J. Guy Dionne, de la division des fibres textiles de la Canadiar Industries Limited, était le conférencier invité à la séance du matin présidée par M. l'Abbé P. H. Carignan.

"C'est à la chimie et aux exigences de plus en plus grandes du consommateur que l'on doit les tissus sans repassage", a dit M. Dionne. "Le souci d'une mise soignée d'une part, la rareté de valets et de domestiques de l'autre, en ont favorisé le développement. Pour qu'un tissu puisse être lavé, puis porté sans avoir besoin d'être repassé, il faut qu'il soit confectionné d'une fibre hydrophobe. La plus remarquable d'entre elles est sans contredit la fibre de polyester, fabriquée au Canada sous le nom de "Terylène".

"On dit que le "Terylène" possède une mémoire parce qu'il se débarrasse des faux plis tout en conservant les plis voulus, comme ceux d'un pantalon ou d'une jupe plissée, et ceci même après le lavage". Pour illustrer de façon éloquentes cette remarquable propriété de la fibre, une laveuse automatique a été installée sur place par la maison Frigidaire.

Après avoir souligné le rôle inappréciable du service technique, qui s'emploie à assurer au consommateur le bénéfice des plus récentes découvertes scientifiques, M. Dionne passa aux qualités spécifiques de la fibre de polyester et à ses nombreux usages.

Puis il donna des conseils judicieux sur la façon d'acheter et de coudre le "Terylène, de même que sur son entretien.

Un défilé de modes suivit. Il s'agissait de la première collection de vêtements confectionnés en fibre synthétique à être présentée à une journée d'études de l'Association des Instituts Familiaux. Mlle Pauline Dansereau, également de

la division des fibres textiles de la C-I-L, fit la description des divers vêtements portés par des mannequins professionnels. Robes, jupe et blouses, ensembles de sport, uniformes, simili-fourrures apparurent tour à tour des exemples de l'extrême souplesse d'adaptation de la fibre de polyester. Quant à sa facilité d'entretien, elle fut prouvée de façon indiscutable lorsqu'un mannequin apparut impeccablement vêtu de la robe que l'on venait d'extraire de la laveuse-sécheuse automatique.

Sans faire officiellement partie du défilé, une soutane et une robe de religieuse, chacune en un mélange "Terylène" laine lavable et sans repassage furent montrées à l'assistance composée en grande partie de religieuses. Depuis quel que temps déjà, le service technique des fibres textiles de la C-I-L a travaillé de concert avec diverses communautés désireuses de modifier le tissu de leur costume.

LISEZ ET FAITES LIRE
NOTRE JOURNAL

Gaston Poirier

Représentant de

**La Cie FULLER
BRUSHES, Ltd.**

1735, Avenue

St-Louis

Tél: 472-W.

Plessisville, P. Q.

Vous économiserez avec...

Isolation Mégantic

RENE FORTIER, prop.

Nous nous occupons de l'Isolation de toutes bâtisses avec laine minérale. Méthode de souffleur.

Inverness, P. Q.,

Tél: 22-W — Cité Mégantic.

ASSURANCES

DE TOUTES SORTES

VIE - FEU - AUTO



L'ASSURANCE EST VOTRE
MEILLEURE PROTECTION

GEORGES H. LEMIEUX

Courtier d'Assurance Agréé
Bureau: 1782, St-Calixte, - Tél: 662-J
Résidence: 1374, Napoléon, - Tél: 119-J.
PLESSISVILLE, — P. Q.

Un sur trois jeunes victime de l'auto

Sur trois automobilistes âgés de 25 ans et moins, l'un sera la victime ou la cause d'un accident au cours de l'année, si l'on en croit la loi de la moyenne. Les accidents de la route sont la cause de la mort de plus de jeunes gens et jeunes filles que toute autre cause, fait remarquer le Comité provincial de Sécurité routière (Prudentia). Or, les principales causes d'accidents d'automobiles sont la vitesse et la boisson. Les jeunes font de la vitesse inutilement; d'autres prennent le volant alors qu'ils sont incapables de le faire à cause de la boisson. C'est ainsi que beaucoup mettent un terme à leur vie.

Romain Moreau

REFRIGERATION

Installation, Vente et Service de toutes marques de réfrigérateur, commercial ou domestique. Aussi, air conditionné.

162, rue Octave - Tél: PL. 2-4523
Victoriaville, - P. Q.

Heures de Bureau:

9 - 12 A. M.
2 - 5 P. M.

Soirs: sur rendez-vous.
Fermé le mercredi après-midi et le samedi après-midi.

JEAN-DENIS MAUGER

OPTOMETRISTE

EXAMEN DE LA VUE

LUNETTES

1584 Avenue St-Louis — Plessisville — Tél: 188

Au Québec, où la
cuisine française
est à l'honneur,

les produits

Robin Hood

sont les plus populaires

MÉLANGES
à gâteaux et à puddingFARINE
à tout usageGRUAU
rapide et instantané
Robin Hood Flour Mills Limited

La vie a ses bons moments...

prendre une **MOLSON** c'est agréable

La bière de chez nous

Michelle Landry



Voilà ce que portait grand-maman! La reine canadienne du bas de nylon, Michelle Landry, de Montréal, compare la super-finesse de ses propres nylons avec des bas fabriqués il y a environ 60 ans. Les bas, bleu-blanc-rouge, tirés du musée du bas de la Julius Kayser & Co. Limited, de Sherbrooke, étaient en grande vogue à l'époque où la jupe de Mme la couvrait jusqu'à la cheville. Un brin de coquetterie ou le vent frippon pouvait parfois

révéler un tantinet les couleurs vives des bas. Michelle, âgée de 19 ans, a été couronnée aujourd'hui par l'artiste bien connue Michelle Tisseyre, au cours d'une cérémonie spéciale qui s'est déroulée à l'hôtel Reine Elizabeth, à l'occasion de l'inauguration de la "Fiesta du bas" organisée pour la première fois au pays par le Conseil de la mode du bas.

PRETS ETUDIANTS ARTISANS

Lundi, 2 mars 1959, était tenue à Plessisville, l'assemblée régionale de la région de Lévis de la Société des Artisans. L'invité d'honneur, M. A. L. Godin, directeur du service de l'Action Sociale de la société, nous entretient d'un sujet qui nous tient tous à cœur, les Prêts Etudiants.

L'assemblée était sous la présidence de M. Roger Bérubé, président régional; étaient également présents: M. le Chanoine Léon Lessard, aumônier, M. Réal Boisvert, organisateur régional, la majorité des propagandistes ainsi que plusieurs représentants de la région.

M. Godin nous brossa un tableau clair et précis de ce que doit être

le prêt étudiant, son fonctionnement et son administration dont voici les grandes lignes:

Sur le plan local:

1 — Les demandes de prêts s'adressent à la locale où demeure le demandeur, qui doit remplir et retourner à sa locale les formulaires qui lui sont adressés.

2 — Les souscriptions annuelles qui sont recueillies pour alimenter le fonds des prêts.

Sur le plan régional:

1 — Les fonds:

Le fonds général qui comprend la part des locales et les souscriptions recueillies par celles-ci, et les remboursements des boursiers. Chaque locale conservant à son compte les montants qu'elle verse.

Le fonds spécial qui est constitué par un léger pourcentage des rentrées au fonds général, et qui sert à l'administration du prêt étudiant.

2 — L'administration.

Un comité de cinq membres administre le prêt étudiant. Pour la région de Lévis ce comité comprend: Maître J. Marineau, administrateur de la Société des Artisans; M. Réal Boisvert, organisateur régional; M. Roger Bérubé, président régional; M. E. Petit, secrétaire-trésorier; M. Langlois de Ste-Claire.

Maison à Vendre ou à Louer
à Notre-Dame de Lourdes.
Maison de deux étages, comprenant sept pièces.

S'adresser à:
Mme Roméo Fortin
Laurierville, P. Q.
Clé Mégantic.

(P 19, 26 m. 2, 9, 16 a.)

Garage Nadeau...

Mécanique en général et remorquage.
Spécialité: Débossage et Peinture.
Prix spéciaux sur freins au début de l'été.
Ouvert de 7 hres a. m. et tous les soirs, excepté mercredi et samedi soir, sur demande.
Satisfaction assurée... Service courtois...

GARAGE NADEAU & FILS

Alphonse et Clément Nadeau, props.
2188, ave St-Edouard, — Tél: 353-s-1.
PLESSISVILLE STATION, P. Q.

Pâques... Printemps...

Vous trouverez à l'adresse ci-dessous, tout ce dont vous aurez besoin pour la photographie, tels que:
Caméras, Cinés, Projecteurs... Films, etc.
Conditions de paiements faciles...

Apportez-nous vos films pour développements... Service de 48 heures.

ROCH TURGEON

(Articles de Photographie)
1737, rue St-Calixte, Plessisville, - P. Q. Tél: 248.

3 — Distribution des prêts.

Un sous-comité technique secret nommé par le comité administratif, suggère à ce dernier les noms des boursiers les plus méritants après étude des dossiers et enquête si nécessaire. Le secrétaire-trésorier assiste aux réunions des deux comités.

Depuis trois ans que la région de Lévis s'occupe du prêt étudiant, 21 étudiants se sont partagés 41 bourses représentant une somme de \$6-250.00. Jusqu'à présent 3 locales seulement ont participé au mouvement. St-Joseph de Beauce, Plessisville et Ste-Claire, mais il semble que cette année 3 nouvelles locales feront campagne pour se joindre à l'oeuvre. Il serait souhaitable que toutes les locales de la région de Lévis soient dignement représentées au sein du prêt étudiant, notre jeunesse a besoin de notre aide.

La grande visite.

"La grande visite" c'est cette démarche générale ou cette multitude de démarches particulières, qui feront qu'à partir de février 1959, chaque assuré de la Société des Artisans sera rencontré par un propagandiste qui lui communiquera les avantages récemment ajoutés à ses polices: nouvelles dispositions concernant la ristourne, prestation en cas d'invalidité prolongée avant le décès, etc... lui offrira ses services professionnels et répondra à toutes questions concernant l'assurance-vie et la Société des Artisans. A. Collomb, publiciste régional.

La meilleure table de vitesse le bon sens

Il n'est pas nécessaire d'avoir sur les yeux une table de vitesse pour savoir à quelle vitesse vous avez droit d'avancer dans telle ou telle région: le simple bon sens vous le dira. La règle élémentaire c'est de n'aller jamais à une vitesse plus grande que celle vous permettant d'arrêter votre véhicule avant de frapper un obstacle, vous dit le Comité provincial de Sécurité routière (Prudential). Pour cette raison, modérez en approchant des courbes ou des pentes; modérez si vous voyez des enfants qui jouent au loin, devant vous. Modérez et vous vivrez.

Décès de M. Louis Morin de Québec

A l'Hôpital de Québec, le 8 mars, est décédé M. Louis Morin, à l'âge de 75 ans.

Il laisse dans le deuil son frère M. Henri Morin, de la rue Savoie à Plessisville.

Un fils adoptif M. Aimé Houle de Montréal.

Les funérailles eurent lieu à Québec mardi matin le 10 mars et l'inhumation au même endroit.

"La Feuille d'Erable" présente ses condoléances à M. Morin de notre ville.

Au tribunal

Accusé d'avoir volé \$100,000 au cours d'une attaque à main armée, un gangster passe en jugement. Son défenseur, un avocat de grand talent, plaide avec une telle conviction qu'il obtient un verdict d'acquiescement.

A présent, la chose est jugée, dit l'avocat à son client. Et je suis lié par le secret professionnel. Alors tout à fait entre nous, vous les aviez bien volés, hein, ces \$100,000?

Ecoutez, Maître. Avant de vous entendre, je crois bien que oui, mais maintenant je n'en suis plus sûr du tout!

Lisez et faites lire notre journal

Coffre Fort à vendre

grandeur 18" pouces par 2 pieds et sur roulettes. Ce coffre-fort est visible chez Mlle Bédard à l'Hôpital Notre-Dame des Champs, à Plessisville.

S'adresser à:

Jean R. Laliberté
Téléphone: 85.
Plessisville, P. Q.

Agents demandés

AVONS BESOIN D'UN VENDEUR OU D'UNE VENDEUSE DANS PLESSISVILLE pour vendre nos 225 produits garantis: articles de toilette, médecines, culinaires, thé, café. Si vous avez du temps disponible, de l'ambition et \$20. pour votre équipement, vous ferez un succès de notre commerce.

JITO, Dépt. C.
5130, rue St-Hubert, - Montréal.

Aubaines
- chez -
Rouillier & Fils, Enr.

Plessisville- P. Q.

Téléphone 186

Jeudi - Vendredi - Samedi
19 - 20 - 21 MARS

SERVICE - QUALITE - ENTIERE SATISFACTON

Savon BOD

1 grosse boîte
1 moyenne boîte

Les 2 pour .85 cts

Faites Provision
Prix exceptionnel

BLE D'INDE - Crème

Bte 15 oz. Toma haw

2 btes .23 cts

Croute à tarte dorée

Robin Hood

2 btes .49 cts

MACEDOINE - Idéal

Bte 20 oz.

2 btes .25 cts

CIRE liquide

Heavy Duty Success
40 ozs .99 cts

Cire Pâte 2 oz. - Gratis

VIANDE de CHOIX
Rôti VEAU

Déossé Roulé

.59c lb

VEAU DE LAIT - CHOIX

Chops de lard

dégraissés
59 cts lb.

Jeune Lard tendre

Jambon-Roll

Bien Fumé
.59 cts lb.

Toutes Pesanteurs

Fruits et Légumes

- frais -

ORANGES

Sunkist - grosseur 163
2 douzaines. 69 cts



EXCELLENTES POUR LE JUS

CONCOMBRES - Frais

de couche chaude
2 pour .45 cts



Pour un fini brillant et durable EMPLOYEZ LA CIRE SUCCES



LA PLUS BRILLANTE

- Votre vendeur Autorisé -
Chevrolet - Oldsmobile

Vous offre d'ici Pâques
des Aubaines Extraordinaires

58 OLDSMOBILE Tout équipé	58 CHEVROLET 6 cylindres Automatique 2 tons avec radio	58 CHEVROLET 6 cylindres avec radio	58 STUDEBAKER Radio
57 CHEVROLET 4 portes Sedan	57 CHEVROLET 6 cylindres automatique	57 MORRIS OXFORD	56 OLDSMOBILE Complètement équipé 4 portes
56 OLDSMOBILE Transmission ordinaire 4 portes	56 PONTIAC 8 cylindres 2 portes Hard Top	55 OLDSMOBILE Hard Top - 2 portes Tout équipé	55 BUICK 4 portes Tout équipé
56 PLYMOUTH 6 cylindres automatique Radio	55 CHRYSLER Equipé	54 CHEVROLET 4 portes	54 PLYMOUTH Hy-Drive
53 CHEVROLET Hard - Top 2 portes Automatique	53 DODGE 4 portes Sedan	53 DODGE 4 portes Sedan	53 PONTIAC
51 PONTIAC	51 FORD Hard Top - 2 portes	50 PONTIAC 4 portes - Automatique	51 PLYMOUTH 4 portes

48 CHEVROLET

48 OLDSMOBILE

Votre vendeur d'autos usagées de Qualité -

FORAND AUTO Ltée

1030, rue St-Calixte

-- Téléphones : 433 et 645 --

Plessisville, - P. Q.

Séances d'Entraînement Au STUDIO M. BOIS-FRANCS

Les deux photos ci-dessous vous font assister à deux séances d'entraînement physique au GYMNASSE LOCAL. Comme vous pouvez le constater le propriétaire M. HENRI-PAUL BINETTE, n'a rien épargné pour se procurer un équipement moderne et aussi complet que possible.

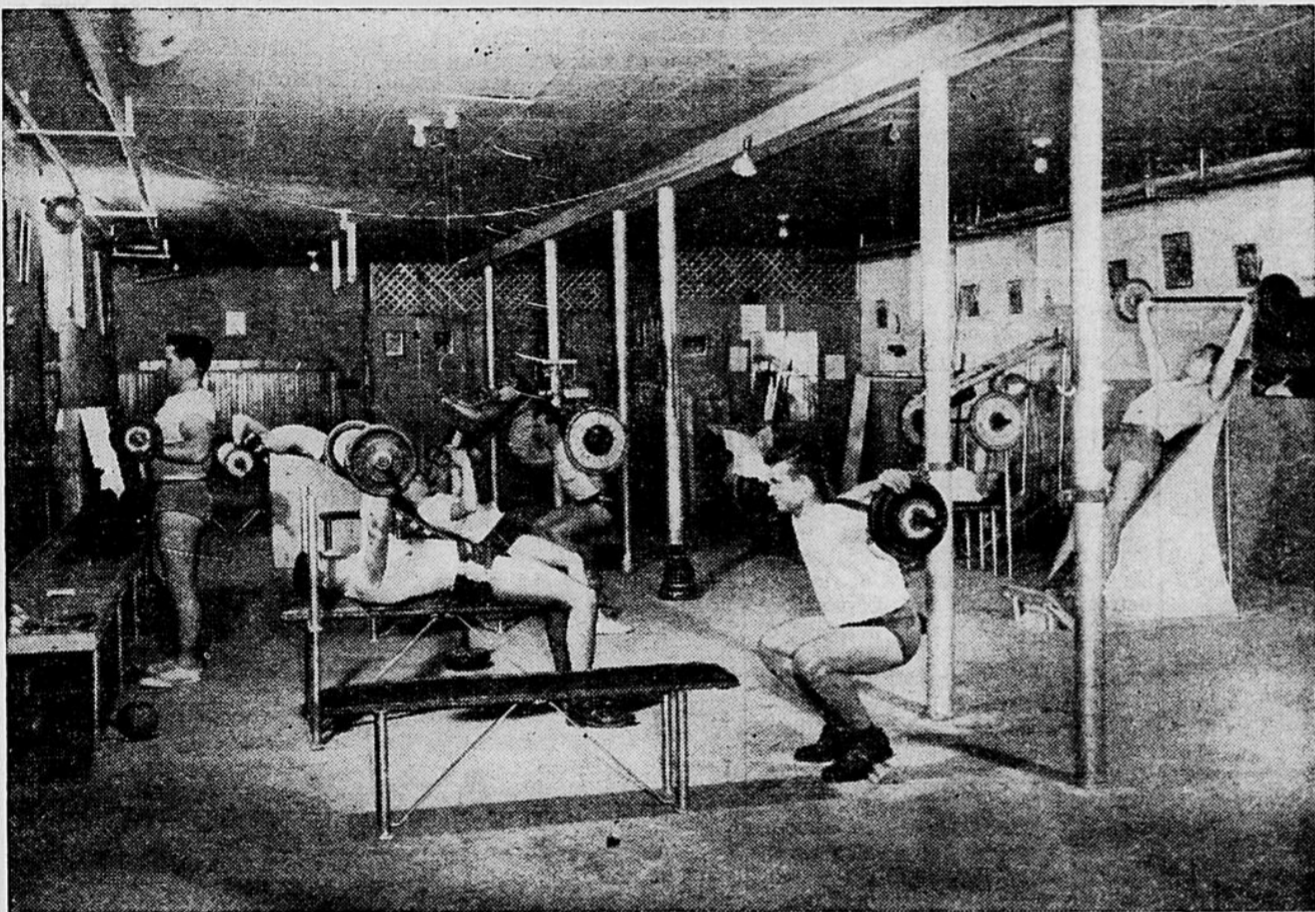

Vous n'ignorez sans doute pas que l'oisiveté use et fait vieillir. L'importance de l'exercice pour l'homme et la femme, est aussi grande que celle du régime. L'exercice est une nécessité d'hygiène. Plus un muscle fonctionne, plus il se développe. Au lieu de l'user, le travail le fortifie.

Si vous commencez à vous sentir las, déprimé, si votre ventre apparaît, si les moindres travaux vous fatiguent exagérément, n'attendez pas qu'il soit trop tard.

La pratique de la culture physique pouvait être considérée il y a seulement quelques années comme une sorte de fantaisie à laquelle s'adonnaient quelques excentriques.

Aujourd'hui, elle est universellement acceptée, et de plus en plus les médecins vous expliqueront que ne pas pratiquer quelques minutes de culture physique par jour, lorsqu'on mène la vie sédentaire du citoyen est aussi peu raisonnable que de négliger de se brosser les dents ou de faire attention à son régime alimentaire.

Vous pouvez littéralement sculpter votre corps selon votre goût ou vos besoins, grâce à la culture physique moderne, pratiquée avec poids et haltères.

Au début nous nous sommes consacrés à la culture physique pour les hommes. - Mais très vite nous nous sommes aperçus que les femmes ont autant d'intérêt que les hommes à pratiquer une culture physique athlétique.

Nous nous sommes aperçus par expérience, que si chez l'homme la culture physique développe des muscles secs et puissants, la même culture physique chez la femme développe des courbes harmonieuses et affine les attaches. Trop de femmes qui jeunes filles se préoccupent de leur beauté, se laissent une fois mariées, gagner par la négligence. Sous prétexte qu'elles n'ont plus à séduire leur mari, et qu'elles ont trop de travail, elles se négligent au point que leur mari finit par s'en apercevoir.

Il ne faut pas chercher ailleurs la plupart du temps, les raisons des ménages malheureux. Le secret des foyers solides est assez simple; il dépend souvent de la femme. Il est sans exemple qu'une femme soignée, belle et en bonne santé ait des ennuis avec son époux, et toutes les femmes, toutes les jeunes filles peuvent être belles, soignées et en bonne santé, grâce à la culture physique. Plusieurs femmes et jeunes filles prétendent qu'elles risquent de devenir trop musclées en faisant des exercices physiques.

Eh bien, ce qui suit devrait vous rassurer. Etant donné que la croissance musculaire dépend des hormones, il est absolument impossible pour une femme d'avoir un gros biceps, de vastes épaules et de grosses masses musculaires dans le dos comme en ont les culturistes hommes. L'hormone féminine régularise le développement du corps de la femme et l'assure contre les excès du sur-développement. Tout ce que vous pourrez obtenir, ce sont des chairs fermes, un corps harmonieux et proportionné, de la robustesse, de la grâce et ce pouvoir d'attraction qui est la marque caractéristique de la beauté féminine.

EH! vous Monsieur: Etes-vous maigre, faible? Manquez-vous de résistance, d'énergie? Etes-vous constamment épuisé? Avez-vous honte de votre apparence physique décharnée? Craignez-vous de vous montrer en public? Etes-vous timide? Etes-vous souvent malade? Si vous répondez affirmativement à une de ces questions, n'hésitez pas à venir nous voir. Trois séances d'entraînement par semaine, de quelques minutes chacune, vous procureront une santé florissante, un moral à toute épreuve, un superbe développement physique, et souvenez-vous que vous n'êtes jamais trop vieux pour faire des exercices physiques.

Les heures d'entraînement pour les hommes au "STUDIO M. BOIS-FRANCS" sont les lundi, mercredi, vendredi de 7 hres à 10 hres P.M., et le samedi de 3 hres à 5 hres P.M. - Pour les femmes, ce sont les mardi, jeudi, de 7 hres à 10 hres, et le samedi de 1.30 hre à 3 hres, P.M.

Pour informations supplémentaires, adressez-vous à :

Henri-Paul BINETTE, Propriétaire - 1686, Avenue St-Edouard - Plessisville
Téléphone: 161-W

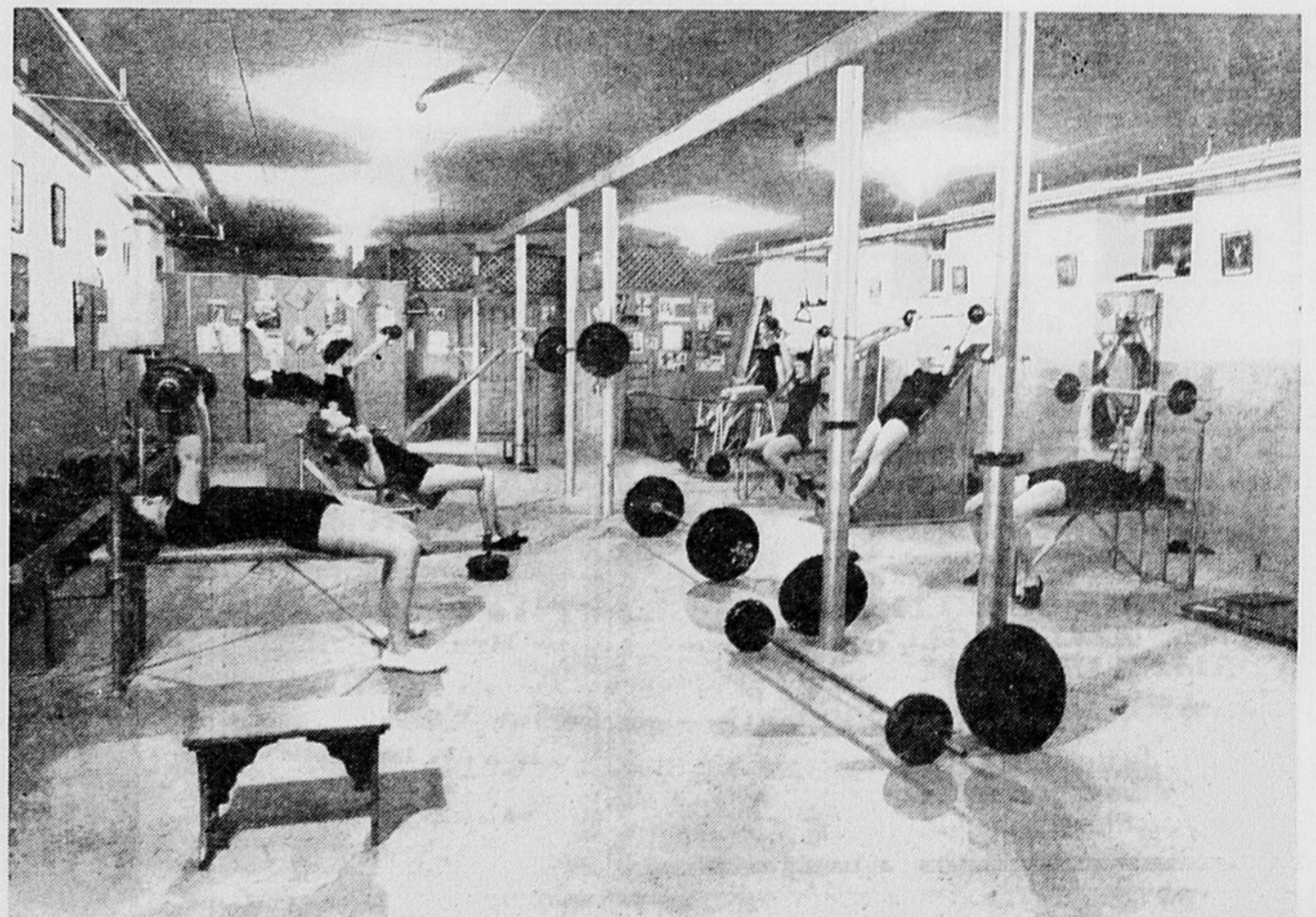

\$2,400.00 En Argent seront distribués au cours de l'année 1959 **Soit \$200.00 à la fin de chaque mois**
5 - GAGNANTS - - **Chaque dollar d'Achat vous donne droit à un Coupon**

1er PRIX \$100.00 - 4 - autres prix de \$25.00 chacun

Magasinez avec confiance. - Satisfaction garantie ou argent remis.

Déposez vos coupons dans la boîte placée dans notre Magasin après avoir inscrit votre nom et votre adresse.

Magasin A. Setlakwe Limitée Rue Notre-Dame **Thetford Mines**

La Commission Scolaire de la Ville de Plessisville

La session régulière de la commission scolaire de la ville de Plessisville a eu lieu à l'endroit ordinaire, lundi le 9 février 1959 à 8.00 hres p.m. étaient présents MM. M. Bertrand, J.M. Painchaud et J. G. Boissonnault sous la présidence de ce dernier formant quorum. Des raisons majeures ont motivé l'absence des autres commissaires.

La séance d'ajournement prévue pour le 19 janvier 1959 n'a pu avoir lieu.

A l'unanimité il a été proposé et secondé que des sympathies soient adressées à M. J. G. Boissonnault, président à l'occasion du décès de M. Gédéon Boissonnault et à M. Arthur Vaillancourt, commissaire, lors du décès de son frère le Sergent Major Chs-Edouard Vaillancourt.

Adopté unaniment.

Messieurs les Commissaires profitent de la présence de M. Robert Langlois de l'Institut Canadien d'Orientation Professionnelle Inc. afin de se renseigner et de compléter leur documentation sur la possibilité d'organiser pour les écoles de la ville (filles à 12ième garçons et filles) des séances d'orientation. Pour la présente année le projet est différé. Cependant l'an prochain il y aura lieu avec la

préparation qu'on voudra donner à nos élèves d'organiser les cours en question et suivant entente avec les parents concernés. M. l'inspecteur R. Tousignant y est allé de ses suggestions lesquelles ont rencontré l'approbation de MM. les commissaires.

M. M. Bertrand propose que le procès verbal de la session régulière du 12 janvier 1959 soit adopté tel que lu et M. J.-M. Painchaud seconde.

Adopté unaniment.

Messieurs les commissaires prennent connaissance du rapport d'absence fourni par le contrôleur pour le mois de janvier 1959.

M.M. Bertrand propose que des octrois pour les jeux soient versés de la façon suivante: Ecole St-Edouard \$425.00, Ecole St-Calixte et Ecole Ste-Famille \$375.00, Ecole Ste-Thérèse et l'Ecole St-Louis \$125.00, Ecole Chanoine Boulet \$75.00 et M. J.M. Painchaud seconde.

Adopté unaniment.

Il est proposé par M. J.M. Painchaud et secondé par M. M. Bertrand que les échéances à honorer le 1er mars 1959 soient payés immédiatement comme suit: \$390.00 sur l'émission \$75,000.00 et \$3,616.25 sur l'émission de \$155,000.00.

Adopté unaniment.

Il est proposé par M. J.M. Painchaud et secondé par M. M. Bertrand que demande soit faite à M. Raymond Tousignant, inspecteur du district, à l'effet qu'il organise dans les écoles de la ville de Plessisville pour les classes de 4e et 6e années les examens de fin d'année dits de promotion pour l'année scolaire 1958-59. Il est entendu que l'inspecteur d'écoles a l'entière responsabilité de l'organisation et de la correction de ces examens, et qu'il lui est loisible de prendre les mesures nécessaires à cette fin.

Adopté unaniment.

M. J.M. Painchaud propose et M. M. Bertrand seconde que le secrétaire-trésorier soit autorisé à payer les comptes suivants:

Toute personne instruite devrait savoir la dactylographie

La connaissance de la dactylographie s'avère souvent utile, parfois même nécessaire. Si vous en avez la chance, profitez de l'occasion d'apprendre à écrire à la machine, car ce mode d'écriture sera peut-être votre gagne-pain.

Si vous êtes libre de choisir votre manuel, nous vous recommandons le magnifique Cours de Dactylographie du Révérend Frère Albert Saint-Yves, C.S.C. Vous pouvez le pratiquer seul ou sous la direction d'un professeur. La 6e et dernière édition est vraiment idéale pour apprendre rapidement la dactylographie, la correspondance commerciale et la routine de bureau selon les techniques les plus modernes.

Ce Cours de Dactylographie est le fruit d'une longue expérience et de recherches minutieuses puisque l'auteur a enseigné à plus de mille

de Dactylographie approuvé par le Département de l'Instruction publique et hautement apprécié des professeurs et des élèves.

Pour obtenir, du même auteur, un Cours de Sténographie, un Cours de Calligraphie, et des diplômes correspondants à chacun de ces cours, veuillez vous adresser chez les Frères de Sainte-Croix, aux Editions de l'Atelier, 3745, chemin Reine-Marie, Montréal, RE. 1-2701.

Encouragez nos annonceurs

Service Express direct pour MONTREAL



— De Sainte-Anastasia — Plessisville à Montréal — Tous les Jours —

Tous les Jours excepté A. M.		Vendredi P. M.		Dimanche et Fêtes seulement - P. M.	
Sainte-Anastasia	8.25	6.25		4.25	
Plessisville	9.00	7.00	5.00	5.00	9.00
Montréal	12.15	10.15		8.15	12.15

De Montréal à Plessisville et Ste-Anastasia - excepté Samedi et Dimanche -

Tous les Jours P. M.		Tous les Jours A. M.		Dimanche seulement P. M.		Dim. P. M. seulement	
5.30	Montréal	9.30	2.30	8.30			
8.45	Plessisville	12.45	5.45	11.45			
9.20	Ste-Anastasia	1.15	6.15	12.15			

Vendredi soir seulement: De Ste-Anastasia-Plessisville à Montréal. Départ de: Ste-Anastasia: 6.20 P. M. - Plessisville: 7.00 P. M. - Princeville: 7.10 P. M. - Montréal 10.15 P. M.

ARRETS CHEZ LES AGENTS LOCAUX CI-DESSOUS

Ste-Anastasia: — Napoléon ISABELLE, Tél: 235 sonnez 22.
 Lyster: — HOTEL LYSSTER, Téléphone 4 sonnez 3.
 Ste-Julie: — E. BEAUDOIN, Hôtel, Téléphone 22.
 Laurierville: — H. LEMIEUX, Restaurant, Téléphone 21.
 Plessisville: — Terminus Central, Téléphone 305.
 Princeville: — Restaurant CARRIGNAN, Téléphone 25.
 Montréal: — Terminus Trans-Canada, 1700 rue Berri, Tél: MA-7062, (Immeuble Palais du Commerce)

Tous les services mentionnés ci-dessus correspondent avec les Autobus de St-Ferdinand, Black-Lake et Thetford-Mines. Pour renseignements supplémentaires Consultez votre agent local ou communiquez avec

Service entre Plessisville Ste-Angèle... Trois-Rivières...

Départs de Plessisville tous les jours, excepté le dimanche: à 6.50 A. M.

Dimanche seulement: Départs: à 7.15 a. m. et 6.00 p. m.

PRIX DU BILLET: ALLER: \$2.00

ALLER ET RETOUR \$3.50

Hervé Provencher Propriétaire

Autobus de Luxe de 40 passagers, pour voyages spéciaux.
 Plessisville, P. Q.

Adopté unaniment.

M. J.M. Painchaud propose et M. M. Bertrand seconde que le secrétaire-trésorier soit autorisé à payer les comptes suivants:

Taxi Plessis	\$465.25 no469
S. Directrice	142.53 71
Shawinigan W et P.	310.25 73
Fabrique St-Calixte	120.00 75
A. Coron	82.40 77
Baril & Fils	4.05 79
Leonard Machy	33.00 81

Thaddée Fréchette

représentant de

La Cie Fuller Brushes Ltd

pour la ville de Plessisville

1851, Ave des Erables
 Tél: 752-W
 Plessisville, P. Q.

Pour le Printemps

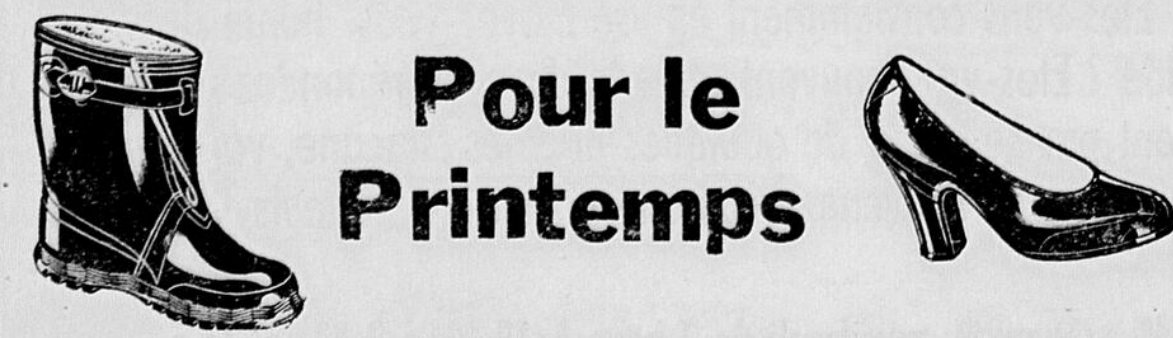

Voici le Printemps, qui arrive à grands pas et vous aurez certainement besoin d'un bon caoutchouc "DOMINION".

C'est chez FOURNIER ET GREGOIRE que vous trouverez un assortiment complet de CLAQUES, PARDESSUS et BOTTES, etc.etc.

Venez nous rendre visite et nous vous donnerons pleine et entière satisfaction.

Fournier & Grégoire, Enr.

Avenue St-Louis Plessisville, P. Q.

Notre gagnant de l'habit cette semaine est M. Philippe Lemieux

Boiseries Plessis	19.57	83
L. Henri	190.93	85
P. Caisse	53.53	87
P. E. Laflamme	104.08	470
Téléphone Somerset	68.00	72
Inst Pédagogique	12.19	74
Drolet & Frère	3.75	76
D. Taschereau	4.00	78
Irving Oil Inc	1,506.93	80
Fueller Brush Co.	9.45	82
L. Blondin	48.48	84
Montréal Editions	650.54	86

Adopté unaniment.

A l'unanimité il est proposé que la session s'ajourne au lundi, le 16 février 1959 à 8.00 hres p.m.

Adopté unaniment.

Président J. G. Boissonnault Secrétaire I. Boivin.

La Commission scolaire de la ville de Plessisville.

Une session spéciale de la Commission scolaire de la ville de Plessisville se tenait à l'endroit ordinaire, lundi, le 23 février 1959 à 8.00 hres p.m. Etaient présents MM. A. Vaillancourt, M. Bertrand, J.-M. Painchaud, A. Dubuc et J.-C. de ce dernier formant quorum.

La séance d'ajournement prévue pour le 16 février 1959 n'a pas eu lieu.

Tous les commissaires étant présents ces derniers renoncèrent à l'avis de convocation.

Le secrétaire donne lecture de la correspondance reçue et échangée.

En vue de diminuer les frais d'intérêts sur les emprunts temporaires et afin d'assurer à la commission scolaire les fonds nécessaires au début de l'année fiscale qui se situe entre le 1er juillet 1959 et le 30 juin 1960, Messieurs les Commissaires entendent s'assurer la collaboration du Secrétaire de la ville pour que cette dernière nous fournisse en temps les mutations et tous les changements possibles afin que l'avis de taxe scolaire pour l'année 1959-1960 puisse être mallé au plus tard au mois d'août 1959.

Messieurs les commissaires sont heureux d'apprendre par un communiqué signé du Secrétaire de la

Province, Yves Prévost, c.r., que le Gouvernement provincial accorde un octroi spécial à la Commission scolaire de la ville au montant de \$13,000.00 afin de l'aider à combler le déficit accumulé au 30 juin 1958.

La session régulière de Messieurs les commissaires se tiendra à l'école St-Calixte lundi, le 9 mars 1959 à 8.00 hres p.m., devant le fait que la commission désire rencontrer la Direction des écoles de la ville et de s'enquérir de la marche générale de nos écoles et de l'application des programmes soumis par le Département de l'Instruction publique.

A 10.00 hres p.m., il est proposé à l'unanimité que la session s'ajourne au mardi, le 3 mars 1959 à 8.00 hres p.m.

Adopté unaniment.

J. G. Boissonnault, président, I. Boivin, secrétaire.

VENTE A 1/2 PRIX

SERVICE DE 34 PIÈCES POUR 8

en ravissant modèle ENCHANTMENT*

seulement **\$28.50**

en MAGNIFIQUE COFFRET MAJESTIC FINI NOYER

\$9.00 en sus

PIÈCES AU DÉTAIL ÉGALEMENT À MOITIÉ PRIX

ENTIÈREMENT GARANTI

CE SERVICE COMPREND:
 8 c. à thé,
 8 c. à dessert,
 8 fourchettes, 8 couteaux,
 1 pelle à beurre,
 1 cuiller à sucre

VENTE A 1/2 PRIX

SERVICE DE 73 PIÈCES POUR 8

RAVISSANT MOUVE "ENCHANTMENT"

seulement **\$69.95**

en MAGNIFIQUE COFFRET À TIROIR FINI NOYER

Prix régulier à la pièce **\$139.50**

ENTIÈREMENT GARANTI

PIÈCES AU DÉTAIL ÉGALEMENT À 1/2 PRIX

Marques déposées de Oneida Ltd.

CONDITIONS DE PAIEMENT LES PLUS FACILES

BIJOUTERIE BELLEMARE

1611, AVENUE ST-LOUIS, PLESSISVILLE, - P. Q. TELEPHONE 296



Depuis les temps anciens, les épices ont été d'une grande valeur. Dans les temps bibliques les monarques s'en servaient pour payer leurs tributs à Solomon; on les trouvait également parmi les ingrédients employés dans les huiles sacrées du Tabernacle.

Le gâteau au gingembre était un grand favori des grecs, mais ils employaient du miel au lieu de la mélasse.

Gâteau au gingembre
2 1/2 tasses de farine tamisée
1/2 c. à thé de sel

1 c. à thé de poudre à pâte à double action
3/4 c. à thé de soda
1 c. à thé de gingembre
1 1/2 c. à thé de cannelle
1/2 c. à thé de clou
1/2 tasse de shortening
1/2 tasse de sucre
1 tasse de mélasse
2 oeufs
1 tasse d'eau chaude

Tamiser ensemble la farine, le sel, la poudre à pâte, le soda, le gingembre, la cannelle et le clou. Créer le shortening, ajouter le sucre graduellement et battre jusqu'à ce que le mélange soit léger. Ajouter la mélasse, incorporer la 1/2 du mélange de farine, ajouter les oeufs un à la fois, battant après chaque addition. Ajouter l'eau chaude en alternant avec le reste de la farine, bien brasser pour rendre la préparation lisse. Verser dans un moule graissé et enfariné de 9 X 9 X 2 pouces. Cuire dans un four modéré (350°F.) 45 minutes ou jusqu'à ce que cuit.

Tarte butterscotch aux pommes
1 paquet de mélange pour pouding et garniture pour tarte au butterscotch
2 tasses de lait
1 croûte aux biscuits au gingembre de 8 pouces, cuite
1 tasse de pommes tranchées cuites.

égouttées
Crème fouettée
1 c. à table de gingembre glacé haché (facultatif).
Mélanger le mélange pour garniture de tarte et le lait dans une casserole. Cuire en brassant sur un feu moyen jusqu'à ce que le mélange vienne à ébullition à gros bouillons. Refroidir 5 minutes; brasser pour mélanger seulement. Verser la moitié dans la croûte de biscuits au gingembre. Couvrir des pommes tranchées. Verser le reste de la garniture sur les pommes. Refroidir pour plusieurs heures. Garnir avec crème fouettée sucrée et parsemer le gingembre glacé sur le dessus.
Croûte aux biscuits au gingembre
Mélanger 1 tasse de miettes de biscuits au gingembre, 2 1/2 c. à table de sucre et 3 c. à table de beurre fondu, mélanger bien. Presser fermement dans une assiette à tarte de 8 pouces. Cuire dans un four modéré (375°F.) 5 à 8 minutes et laisser refroidir avant d'ajouter la garniture.

Pour la Sécurité de tous

QUEBEC, 13—L'étude des différentes catégories d'accidents de la circulation a fait l'objet de recherches laborieuses afin d'en déterminer les causes. Ces recherches portent sur les 5 catégories principales:

- 1) Collision entre véhicules;
- 2) Collision entre véhicule et piéton;
- 3) Collision entre véhicules et objets fixes;
- a) objets fixes immédiatement adjacents à la voie de circulation;
- b) objets fixes en dehors de la route (accident ou une perte de contrôle due à un malaise, éclatement de pneu ou dérapage sur le pavé humide, jette le véhicule hors de la route et contre un objet fixe);
- 4) Collision entre automobile et bicyclette;
- 5) Collision entre véhicule et train aux passages à niveau.

Dans 90% de ces accidents, il a été établi que le facteur humain est la cause déterminante, souligne un porte-parole du Ministère provincial des Transports et Communications. C'est en prévoyant les dangers créés par les erreurs des autres conducteurs, aussi bien que ceux résultant de sa propre conduite, que l'on peut éviter ces accidents. C'est ce qu'on appelle LA CONDUITE DEFENSIVE qui se résume simplement à:

- 1) Savoir ce qu'il faut faire en présence d'un obstacle imprévu;
- 2) Etre physiquement et mentalement capable de le faire au bon moment;
- 3) Avoir un véhicule en état de répondre instantanément à la manœuvre.

En plus de connaître et de respecter les règlements et les signaux, le bon conducteur qui pratique la conduite défensive, sera en mesure de parer aux erreurs commises par les autres usagers de la route.

POPEYE

Avez-vous déjà observé ce petit bonhomme ?
OH! Il n'est pas beau, bien sûr!... Ce n'est pas son allure qui développera le sens artistique de nos enfants... Mais enfin... Avez-vous déjà observé son comportement?

C'est fou ce que ce personnage peut briser, démolir, assommer, assommer aplatis et réduire en marmelade.

Nous passons des années à éduquer nos rejetons, cela nous prend de dix-huit à vingt ans, en moyenne. Nous leur donnons le bon exemple, nous leur prêchons la douceur, la discipline, la charité, bref, tout ce qui fait le charme de la civilisation dont nous sommes dépositaires. Mais ça n'empêche que nous leur montrons "Poney".

Et ce "Popeye" les enchante! Pensez donc!... Voilà un olibrius qui se conduit en toutes choses à l'inverse de ce qu'on exige des enfants, il s'impose à tout le monde, il gifle tout le monde, bouscule tout et tous, il est méchant, grossier, stupide... mais tout lui est permis, à lui, il est "Popeye". C'est désastreux!

Côté & Fils

ALLIANCE
TRANS-KEBEC
LTEE

EPICIERS - BOUCHERS - LICENCIES

1685 St-Louis - Tél. 338 - Plessisville

**Spéciaux en vigueur
les 19 - 20 - 21 Mars**

**BEURRE de PEANUT
YORK**

Pot 16 ozs avec 6 cts de rabais
.35 cts

Nourritures pour BEBE

GERBER
6 boîtes 5 ozs .59 cts

SUCRE BLANC

Sac 5 lbs .43 cts

FRUITS et LEGUMES

Toujours frais

ORANGES SUNKIST

Grosneur 180

Sac 3 dozs .99 cts

OIGNON

Sac 24 ozs 21 cts

POMMES

Sac 5 lbs .43 cts

SARDINES BRUNSWICK

2 boîtes. 19 cts

VIANDE PREM de SWIFT

Boîte 12 ozs .43 cts

PAPIER ALUMINIUM

REYNOLDS

12 pouces largeur

25 pieds long.

.29c

CEREAL KELLOGG'S

SUGAR SMACKS

Boîte 9 1/2 oz. **.27** dans chaque boîte
Bague Gratis

VIANDE de CHOIX

Boeuf dans le Sock

pour votre Rôti

.49 cts lbs

BOEUF à BOUILLIR

Bas - Côte

.33 cts lbs

SURVEILLEZ NOTRE CIRCULAIRE LA SEMAINE PROCHAINE
SPECIAUX SUR JAMBON - EPICERIE - FRUITS et LEGUMES

Demandez vos Timbres SILVER

Plus de 500 Primes le plus GRAND CHOIX de CADEAUX

LIVRAISON RAPIDE DANS TOUTE LA VILLE

**PROPRIETE à VENDRE
à PLESSISVILLE**

(Appartenant à Mme Alphonse Savoie)

Résidence située au centre de la ville, sur la route nationale, angle des rues St-Calixte et St-Laurent, face au nouveau Bureau de Poste. Grand terrain, Endroit idéal pour post de commerce, hôtel, bureaux d'affaires, etc., etc. Conditions avantageuses.

Pour renseignements supplémentaires, s'adresser à:

Tétreault & Tétreault

Notaires

1578, avenue St-Louis, Plessisville, P. Q.

Logis à Louer

à Plessisville

Logements remis à neuf, comprenant chambre de bain, deux, trois et quatre chambres, suivant les besoins.

S'adresser à:

Henri Bussière

2180, Ave Des Erables, - Tél: 113-J-1

Plessisville, - P. Q.

**DANGER!! VOTRE ANTENNE DE TV
EST-ELLE SOLIDE ET INSTALLÉE AU BON ENDROIT?**

NE COUREZ PAS DE RISQUE...

POSEZ VOTRE ANTENNE
LOIN DES LIGNES
ÉLECTRIQUES

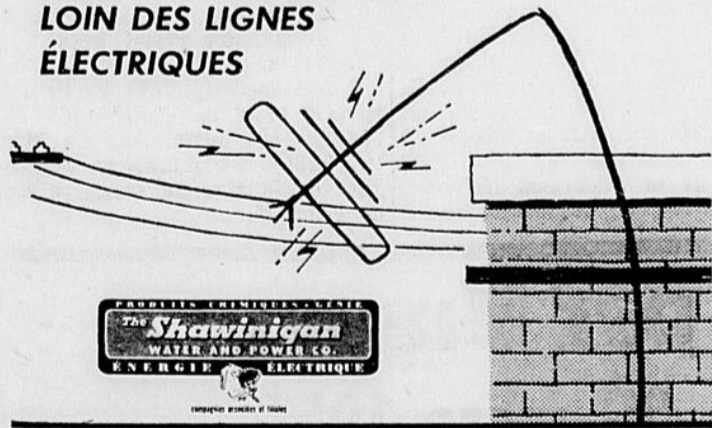

Articles de sport...

Pour tous vos achats ou échange de patins neufs ou usagés, VOYEZ LE SPECIALISTE en la matière HENRI HAROON.

Celui-ci pourra résoudre vos problèmes de patins ainsi que tout autre équipement de ski, y compris les costumes pour Hommes et Femmes.

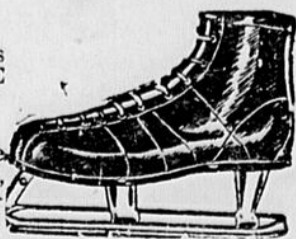

N'oubliez pas que seuls les PATINS "BAUER" et "C. C. M." vous donnent une garantie sur tous les patins en magasin. — A ECOULER: Patins de marque "Samson" à vendre au PRIX COUTANT.

MAGASIN HENRI HAROON

Agent Autorisé C. C.M. — Gros et Détail

1715, AVENUE ST-LOUIS,

TEL 590

PLESSISVILLE, P. Q.

"Tous par la main"

Les danseurs et les danseuses d'un bon "set" canadien répondent toujours avec enthousiasme et empressement à cette invitation du "célébré".

Les responsables de l'Oeuvre des Loisirs et de la Campagne de Souscription ont eux aussi lancé un premier: "Tous par la main!" et déjà plus de 250 personnes sont entrées dans la ronde. Bientôt, ce sera tout Plessisville qui y participera. Nous avons démontré, lors de la campagne du Grand Séminaire, que nous savions nous donner la main.

Certains diront que les deux causes sont bien différentes... et patati, et patata. Un Centre de Loisirs peut sembler comporter uniquement un aspect social, mais n'oublions pas qu'il a aussi une portée religieuse beaucoup plus grande que nous ne saurions l'imaginer. Ce n'est pas sans raisons que Nos Seigneurs les Evêques appuient, encouragent et recommandent si fortement l'organisation de ces Centres de Loisirs et l'attitude prise par nos autorités religieuses locales en est un vibrant témoignage.

C'est pratiquement tous les jours

que les journaux nous rapportent l'ouverture de nouveaux Centres de Loisirs et souvent dans des municipalités et des villes beaucoup plus petites que la nôtre. On a nettement l'impression que Plessisville est en retard. Eh bien!... si nous sommes en retard, nous ne le serons plus pour longtemps car nous allons prouver une fois de plus que nous savons répondre à l'invitation "TOUS PAR LA MAIN!"

L'OEUVRE DES LOISIRS DE PLESSISVILLE, INC.

REMISE DE SCEAUX ROUGES à PRINCEVILLE

Lundi le 9 mars dernier avait lieu au Manoir de Princeville, une présentation officielle de 8 "Sceaux Rouges", emblemes d'une filerie adéquate. Ces Sceaux Rouges ont été installés par M. Yvon Roy Maitre Electricien de Princeville.

La remise des 8 Sceaux Rouges a été faite par le Président de la Ligue Electrique de Québec. Sec. tion des Bois Francs, M. J. Roméo Reny. Il était accompagné de M.

Gilles Clermont Drolet, Secrétaire de la Ligue et de G. E. Mercier, Directeur des Relations Extérieures de la Ligue Electrique de Québec.

M. J. Roméo Reny a brosse un tableau des normes du Sceau Rouge, et il ajouta: "La norme de qualité dans l'installation électrique de tout foyer est le Sceau Rouge, qui indique une filerie adéquate pour répondre aux besoins du foyer moyen. Cette norme prévoit une capacité suffisante au tableau de branchement sur le secteur; un nombre de circuits suffisants pour l'immediat et l'avenir; un nombre suffisant de prises de courant et d'interrupteurs. Le Sceau Rouge vous permet d'obtenir sans risques, le plein rendement de vos appareils actuels, et vous épargne les frais d'une modification ultérieure. Cette norme a été approuvée par l'industrie électrique et la Ligue Electrique de Québec. "Le Sceau Rouge" est une marque pratique, absolument indispensable pour celui qui désire le confort. Dans la plupart des cas il compte au moins 16 dérivations à un branchement de 100 Ampères.

Ce ne serait pas une curiosité mal saine que chaque propriétaire ou locataire vérifie lui-même quelle est la grosseur de son entrée électri-

que, en comparaison de ce que recommande la Ligue Electrique. L'installation Sceau Rouge empêche les gaspillages d'électricité, améliore le rendement et la sécurité et constitue une garantie contre la dépréciation en cas de vente.

M. J. R. Reny a présenté aux personnes suivantes, le certificat Sceau Rouge.

MM. Albert Bouffard, Albert Garreau, Desiré Allard, J. Roger Perreault, Paul St-Cyr, Laurent Le Cours tous de Princeville, Mme A. Provencher, St-Louis de Blandford et André Baril, de Princeville.

M. Richard Cloutier, représentant de Son Honneur le Maire Baril, a adressé quelques mots de félicitations à ceux qui ont fait installer le Sceau Rouge et à l'entrepreneur électrique qui a su faire une installation de toute sécurité.

M. Louis David Paré, Vice Président de la Chambre de Commerce de Princeville, a, lui aussi félicité les personnes recevant l'Embleme de filerie adéquate. Pour terminer, M. Yvon Roy, électricien, a remercié toutes les personnes présentes d'être venues à la distribution de Sceaux Rouges", et il espère voir à Princeville tous ceux qui désirent se faire installer des entrées électriques adéquates pour plus de sécurité pour l'avenir.

Parmi l'assistance, il faisait plaisir de constater la présence de deux contracteurs domiciliaires, MM. Gaëtan Mailhot, Raymond Garneau, dontant ainsi l'exemple de la coopération étroite qui doit exister entre l'industrie électrique et celle de la construction.

Journée d'apôtres à Thetford

Dimanche, 22 mars, de une heure à 10 heures p.m. Louis Even, Gilberte Côté, Hervé Provencher. Sous-bassement église Notre-Dame de la Présentation.

Vous y êtes tous invités. Les femmes, les hommes. Vos voisins, vos amis, vos parents.

Venez. Amenez du monde. Organisez-les vous-mêmes. Invitez-les. Il y a très longtemps que nous ne sommes pas allés à Thetford.

Nous avons hâte de vous rencontrer. Nous fêterons avec vous les 74 ans

de monsieur Even. Depuis 24 ans que monsieur Even fait du Crédit Social. C'est le plus grand maître ja mais connu en Nouvelle-France.

C'est à lui que nous devons tous d'être crédités.

Et cela veut dire tant de bonnes choses, vous le savez!

Venez le 22, passer la journée avec nous. Apportez quelques abonnements avec vous, pour souhaiter bonne fête à M. Even. Au revoir! Au 22!

Gilberte-Côté-Mercier

Soirée surprise en l'honneur de Mlle Suzanne Labonté de St-Ferdinand

Le 28 février, Mlle Huguette Tardif de Plessisville, organisa une soirée surprise à la demeure de M. Omer Labonté de St-Ferdinand, à l'occasion du départ de Mlle Suzanne Labonté, pour Arthabaska, où elle fera son cours de garde-malade.

Des vœux de bonheur et succès dans cette nouvelle carrière, ainsi qu'un joli bracelet furent présentés à Mlle Labonté à cette occasion, ainsi que d'autres souvenirs.

Mlle Suzanne Labonté, malgré sa grande surprise, sut remercier avec amabilité les généreux donateurs.

Jeux de cartes, musique, et chant. Bref, la soirée se passa très agréablement, et que dire du joyeux réveillon, le tout, préparé par la famille Tardif.

Outre Mlle Suzanne Labonté, étaient présents à cette fête: les pa-

rents et amis: M. et Mme Omer Labonté, Mme Armand Tardif, Mme Léo Marcoux, M. et Mme Adrien Beaudoin, M. et Mme Doris Tardif, M. et Mme Jacques Tardif, Mlle Huguette, Pierrette, et Gaétane Tardif, M. René Grégoire de Plessisville, Mme Jos. Gardner, Mlle Marguerite Gardner de Victoriaville, M. et Mme Amédée Boucher, M. et Mme Michel Gardner, M. et Mme Alfred Grégoire, Mme Agénard Lemay, Mlle Alice, Béangère Gosselin, Mlle Juliette Lemay, Mlle Yolande Grégoire, Mlle Constance Lemay, M. Jules Roy de St-Ferdinand, M. et Mme Nelson Grégoire et leur fillette de Princeville.

Nous en profitons pour souhaiter à Mlle Labonté beaucoup de succès et de persévérance dans sa nouvelle carrière.

Note sociale de Ste. Sophie de Mégantic

Mme Rosaire Laflamme, Mlles Jeanne d'Arc et Laurette Laflamme sont de retour d'un voyage à Springfield où ils ont visité M. et Mme Cyrille Béliveau.

Notes sociales

M. et Mme Jos. Bernard de Plessisville sont de retour d'un voyage d'un mois à Los Angeles, Californie. Ils ont fait le trajet en auto.

M. Gilles Boutin et M. Gérard Daigle de Plessisville sont allés dans l'Etat du Missouri pour visiter des fermes. Ils ont fait le trajet par train, avec départ samedi matin le 14 mars pour revenir vers le 19 courant.

M. Henri Morin de Plessisville s'est rendu à Québec le 10 mars pour assister aux funérailles de son frère M. Louis Morin.

Mme Napoléon Rheault est allée à Drummondville pour assister aux funérailles de sa soeur Mme Philippe Dupont qui eurent lieu en l'église St-Frédéric, mardi matin le 10 mars.

Les anciens 4-H sont convoqués pour fonder les 4-H Seniors

Dans le but de regrouper tous les anciens membres des clubs 4-H, qui ont quitté le mouvement à cause de la limite d'âge ou autres raisons, l'Association Forestière des Cantons de l'Est a l'intention d'organiser pour le début du mois de mai une réunion générale qui réunirait tous les anciens membres encore intéressés à la conservation des ressources forestières.

Cette réunion aurait lieu à Sherbrooke. Il s'agirait de fonder une section sénior.

Cette déclaration a été faite hier par M. Lucien Bédard, i.f., gérant

A Vendre

Jeeps Station Wagon, pouvoir à 4 roues. Tout équipé. Bas prix. Finance si désirée. Raison: achat d'un neuf.

S'adresser à:

Dr Benoît Labrecque
Lyster, P. Q.
Cité Mégantic,
(P. 19, 26 Mars)

Logis à Louer

Logis chauffé, 5 pièces, libre pour le 1er mai.

S'adresser à:

Téléphone 397-J
Plessisville, - P. Q.

Logis à Louer

Quatre appartements chauffés. Libre le 1er avril.

S'adresser à:

1823, rue Vaillancourt
Tél: 448-J, Plessisville, P. Q.

(N 12, 19, 26, mars 59).

Spéciaux... A LA BOUCHERIE LEVASSEUR

1845, rue Savoie, - Tél: 445 Plessisville, P. Q.

SAUCISSE, 3 lbs \$1.00
Boeuf Soc, la lb. .51
Bacon Canadien, la lb. .59

JAMBON FUME A L'ANCIENNE POUR Pâques.

Soupes LIPTON, 2 pour .25
Sirup de table, 32 oz. .49
Blé d'Inde en sauce, 2 pour .25

LIVRAISON RAPIDE ET A DOMICILE

des Clubs 4-H. Comme la limite d'âge est de 10 à 20 ans, plusieurs jeunes, a poursuivi M. Bédard, doivent quitter les clubs même si les principes des 4-H continuent à les attirer.

"Nous voudrions donner à ceux-là l'occasion de se retremper dans l'atmosphère 4-H."

On sait qu'un club 4-H, c'est une association, un groupement de jeu-

nes ruraux, garçons et filles de 10 à 20 ans, travaillant à la conservation de nos ressources forestières. Tous ceux qui sont intéressés peuvent communiquer avec l'Association Forestière, 178, rue Wellington nord, Suite 105, Sherbrooke, Qué.

—Lucien BÉDARD

Cuisinière demandée

S'adresser à:

Restaurant Royal Bar-B-Cue

HONORIUS DAIGLE, propriétaire

Tél: 499, Plessisville, P. Q.

80e anniversaire du fameux "Pont de glace" à Notre-Dame-du-Cap

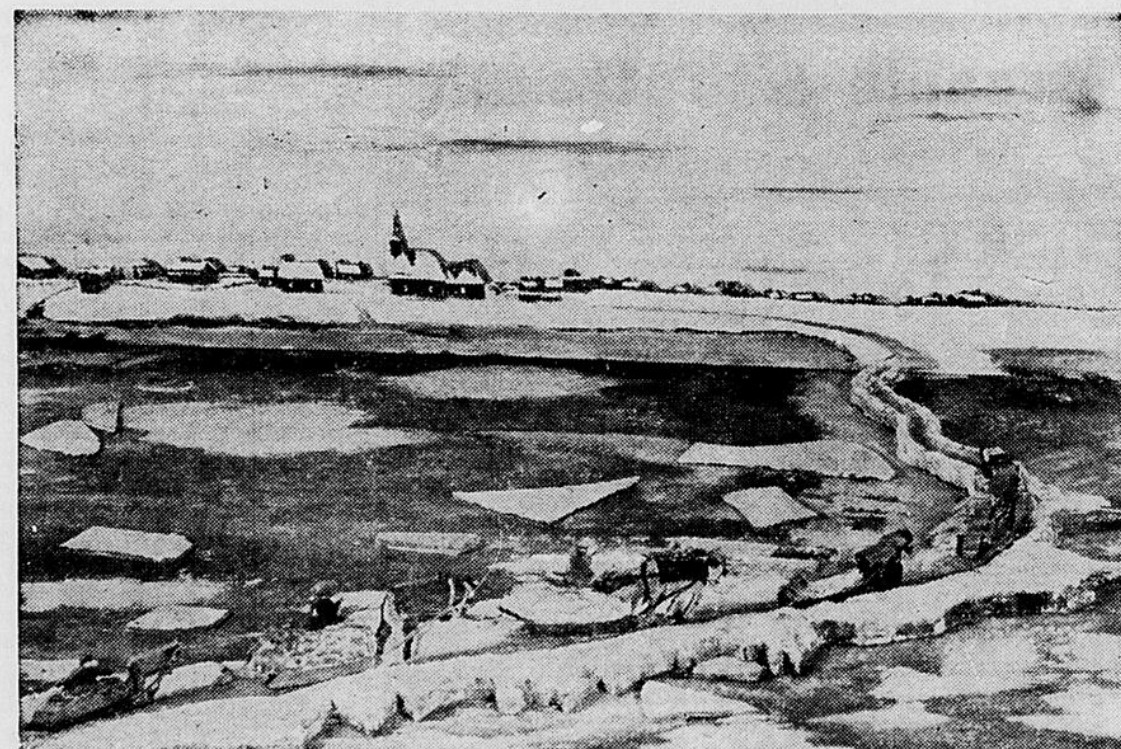

Il y a 80 ans ce mois-ci, un événement dont tout le monde parlait dans la Mauricie, et auquel de nombreux témoins s'accordaient à reconnaître un caractère prodigieux, attira l'attention sur l'antique et modeste sanctuaire de Notre-Dame du Cap et marqua l'origine des pèlerinages au Cap-de-la-Madeleine.

Ce fut en Mars 1879, la formation "miraculeuse" d'un "pont de glace" qui ceintura les eaux du St-Laurent pendant plus d'une semaine pour le transport de pierres d'église, de Ste-Angèle au Cap-de-la-Madeleine. La foi populaire nomma ce pont le "PONT DES CHAPE-

LETS" parce qu'obtenu par tant d'ave et à la suite du vœu de consacrer à la Vierge du Rosaire la petite église de 1714. En signe d'approbation, le jour de la dédicace, la statue de Notre-Dame du Cap s'anima.

Par le gracieux prodige du "Pont de glace", il est remarquable comment la Vierge du Cap s'est fait madone toute canadienne. Un O-blat, gardien de son sanctuaire, l'a fort bien exprimé. La glace est bien certes un élément propre à un pays nordique, où les hivers sont longs et rigoureux. Notre-Dame savait qu'en se manifestant à

nous par la formation miraculeuse d'un pont de glace, elle serait comprise du peuple canadien. De plus, elle choisit le Saint-Laurent comme théâtre de son prodige. Pouvait-elle nous parler sur une scène plus typiquement canadienne que celle de ce fleuve royal qui fut le chemin de nos découvreurs et reste le plus beau joyau panoramique de notre grand pays.

L'événement de 1879 qui tient du miracle reste un symbole de la maternelle miséricorde de Marie qui jette à ses enfants en péril un pont de la rive du temps à celle de l'éternité.

Spéciaux les 19-20-21 MARS Au Marché "La Liberté"

Nous désirons rappeler à la population de Plessisville et des environs qu'il ne reste qu'une semaine pour la fête de PAQUES. Nos JAMBONS BOUCANES à l'ancienne mode sont entrés. Ne risquez pas d'être déçus. Commandez dès maintenant.

SPECIAUX

SAUCISSE Fumée FEDERAL 5 billes gratis dans chaque paquet Spécial .39

Rôti de Veau Soc ou haut côté .59 lb.

Une livre, Foie Lard et 1/2 lb Bacon fumé Les 2 pour .59c

Graisse Pur Lard Maple Leaf .23 la lb.

Pâte alimentaire Catelli, 2 btes .35

Savons Colgate de couleurs, 3 barres .25

Bananes, 2 lbs .29

Patates 10 lbs .29

Vu la mauvaise température de vendredi dernier, nous donnerons les "TIMBRES "GOLD STAR" en DOUBLE de nouveau VENDREDI le 20 mars, avec une Commande de \$5.00 et plus, au MAGASIN seulement.

Marché "La - Liberté"

1380 rue SAVOIE

Plessisville, P. Q.

TEL: 371

Livraison gratuite par toute la ville

Baptêmes, Paroisse N.-Dame de Fatima de Plessisville

1er mars, Hébert, Joseph, Mario, Bruno, fils de Jean-Marc Hébert, camionneur de cette paroisse et de Laurianne Beaudoin, Parrain Roger Lecourt de Princeville, marraine, Jeannine Hébert, son épouse, oncle et tante de l'enfant.

1er mars, Rouillier, Joseph, Pierre, Alain, fils de Raymond Rouillier, marchand de cette paroisse et de Hélène Laroche. Parrain, Edgar Laroche, oncle de l'enfant de St-Ferdinand, marraine, Céline Laroche de Québec, tante de l'enfant.

8 mars, Demers, Joseph, Yves, Patrice, fils de Gédéon Demers, sa bleur de meubles de cette paroisse et de Doris Gosselin, Parrain, Rémi Croteau de Dosquet, marraine, Monique Demers, son épouse, oncle et tante de l'enfant.

8 mars, Lavigne, Marie, France, Line, fille de André Lavigne, commis de cette paroisse et de Jacqueline Roy, Parrain, Ulric Roy, grand père de l'enfant de Val Alain, marraine, Florida Desmarais, son épouse.

Note sociale de S. Pierre-Baptiste

Le soldat Rosaire Nadeau de Valcartier, était de passage dans sa famille chez M. Noël Nadeau, à l'occasion de son départ pour un séjour d'un mois dans le Manitoba.

Nos meilleurs souhaits pour un bon voyage et un heureux stage dans l'Ouest Canadien.

LISEZ ET FAITES LIRE NOTRE JOURNAL

Dion & Frère...

sont fiers de présenter tout ce qu'il y a de plus CHIC et NOUVEAU dans les vêtements pour HOMMES et GARÇONS pour le printemps, tels que:

Complets.... Paletois.... Chapeaux, Merceries, etc. etc.

Faites une visite au Magasin DION ET FREREE et soyez assurés que vous y trouverez...

Qualités... Confections parfaites à des PRIX POPULAIRES...

DION & FRERE

Confection pour Hommes et Jeunes Gens

1548, angle des rues St-Louis et St-Calixte.

Plessisville, - P. Q.

Vente par Encan

Jeudi le 26 mars 1959

à 1 heure de l'après-midi Chez HENRI POULIOT

situé sur la grande route

entre Tingwick et St-Rémi

sera vendu

1 troupeau Holstein de choix, 25 bêtes; 1 paire de chevaux de 1600 lbs, très bien accouplés. 14 truies portières de choix, et tout le roulant de la ferme.

Pour plus de renseignements écoutez le poste de Radio CFDA de Victoriaville à 8 heures du matin ou adressez-vous à:

GEORGES GOGGIN

Encanteur licencié bilingue, téléphone ELgin 8-2413 — Warwick, P. Q. Cité Arthabaska.

La Pharmacie Plessisville

1564 Avenue St-Louis

Votre PHARMACIE PREFEREE

TELEPHONE 147 LIVRAISON PARTOUT

Ouverte le mercredi, toute la Journée

Les accidents de 1957 ont coûté \$160,000,00

Par George B. Kenney, Président, All Canada Insurance Federation et président de la Conférence canadienne de sécurité routière.

La sécurité routière est un sujet cher au coeur de tout agent d'assurance. Cher dans les deux sens. Parce qu'il tient à coeur et parce qu'il est dispendieux. En 1957, la dernière année pour laquelle on possède des chiffres complets, les compagnies ont perdu une somme de \$57,000,000 sur l'assurance-automobile malgré l'augmentation des primes.

Il se dépense plusieurs millions de dollars chaque année pour la construction de nouvelles routes et l'entretien des routes actuelles au Canada. Les spécialistes en circulation cherchent constamment de nouveaux moyens d'assurer à nos routes une plus grande mesure de sécurité. Malgré leurs efforts, malgré les campagnes de sécurité routière organisées par les gouvernements provinciaux, les organismes de sécurité et les compagnies d'assurance, le nombre de victimes d'accidents de la route demeure toujours à un niveau très élevé. Il faut aussi considérer les énormes pertes matérielles encourues. Les réclamations faites au Ca-

nada en 1957 à la suite d'accidents d'automobile ont coûté près de \$160,000,000. Il en a donc coûté environ \$18,000 de l'heure, soit le prix d'un logement confortable. On ne connaît pas les chiffres pour les accidents survenus aux voitures qui n'étaient pas assurées.

Comment parvenir à réduire ces pertes matérielles énormes? On ne pourra pas les éliminer complètement mais on pourrait les baisser à un niveau raisonnable. Comment aussi réduire le nombre de pertes de vie et l'étendue des souffrances? Il semble qu'il nous faudrait adopter une meilleure législation routière, apporter des changements aux règlements actuels et voir à ce qu'ils soient mis en vigueur. Il faut continuer de faire l'éducation du public et multiplier les campagnes de sécurité routière. Il faudrait encourager d'autres associations et sociétés commerciales à s'intéresser à ce travail de la plus haute importance, y compris les propriétaires de flottes de camions qui ont un très grand nombre de véhicules en circulation.

Les compagnies d'assurance ont entrepris de récompenser les chauffeurs prudents en accordant des bonus à ceux qui ne font pas de réclamations. Le problème de la sé-

curité routière n'intéresse pas seulement les compagnies d'assurance. Il y va de l'intérêt de tous les Canadiens. Les accidents d'automobile au Canada coûtent en moyenne \$10 par année pour chaque homme, femme et enfant. Et cette moyenne pourrait augmenter d'avantage si l'on ne prend pas les mesures voulues. Malgré la prospérité, le Canada ne peut se payer le luxe de verser indéfiniment une telle rançon.

LES PLAISIRS DE LA ROUTE

Par CAROL LANE

Conseillère De Voyage



Une armée voyage sur son estomac, dit un vieil adage. Aussi en est-il de même pour vous, d'une façon très importante, lorsque vous voyagez en automobile avec votre famille.

J'ai toujours prêché des repas réguliers en route, surtout lorsque vous voyagez avec des enfants. Les nutritionnistes affirment que le déjeuner est "le repas le plus important de la journée". Ces conseils pour avoir une diète bien équilibrée ne varient pas en voyage. Un déjeuner nourrissant contenant beaucoup d'énergie est encore essentiel, mais il faut aussi tenir compte du diction-évaluez tout aliment lourd. Afin de satisfaire ces deux exigences, pourquoi ne pas prendre de la soupe au déjeuner?

L'idée vous semble étrange? J'étais du même avis au début, mais c'est excellent. La soupe stimule même l'appétit le plus difficile. C'est aussi une idée pratique, surtout si vous habitez des motels ou des maisons de touristes où l'on ne sert pas de déjeuner ou encore si vous voulez partir tôt avant l'ouverture des restaurants. Que pensez-vous d'un bon bol de soupe au réveil et d'un bon déjeuner une heure plus tard environ? Commencer la journée par de la soupe est un excellent moyen de vous réveiller. De plus, la soupe en conserve se prépare facilement sur un réchaud portatif ou un petit poêle. Si vous préférez ne pas la chauffer vous-même, remplissez la veille un thermos de soupe chaude.

L'idée de la soupe au déjeuner est assez inusitée pour plaire aux gens qui aiment les vacances qui sortent des sentiers battus.

ENCOURAGEZ NOS ANNONCEURS

Logis à Louer

Logis situé sur la Rue St-Calixte. Comprenant 6 appartements. Fournaise air conditionné. S'adresser à:

Oscar Dubois

Tél: 60 w - Plessisville

MANUEL DE L'INVENTEUR
25[¢] écrivez à
BUREAU TECHNIQUE FOURNIER
Procureurs de Brevets d'Invention
934 Ste-Catherine Est, Montréal

Festival National Dramatique

L'acteur-réalisateur anglais bien connu, Richard Ainley, sera dans la ville de Québec du 19 au 22 mars afin de juger les pièces qui seront présentées à l'occasion du festival d'art dramatique dans la région est du Québec. Ceci n'est qu'une étape dans la tournée transcanadienne de M. Ainley, qui doit juger les pièces présentées dans chaque province. Le festival régional pour l'est du Québec se déroulera dans le studio "D" de la Télévision de Québec, 200, avenue St-Jean Bosco à Québec.

En tant qu'adjudicateur M. Ainley devra choisir le groupe méritant le trophée régional Calvert et le prix de \$100. Il aura aussi une voix prépondérante dans le choix de la pièce qui pourra participer à la finale du festival national pour l'obtention du principal trophée Calvert et un grand prix de \$1,000. Ces épreuves finales se tiendront du 18 au 23 mai, à Toronto.

M. Ainley qui est parfaitement bilingue a déjà été professeur en Angleterre et adjudicateur, ceci depuis la seconde guerre mondiale (alors qu'il servait dans l'armée américaine). Il a joué sur les scènes anglaise et américaine en plus de paraître dans les films.

BIENVENUE ...

HOTEL

Château Louise

Rosalre Charpentier
(en face de l'Hôpital)
1332, rue St-Calixte

Plessisville, P. Q.

DOCTEUR Armand Charest

Chirurgien-Dentiste
Plessisville, — Tél: 321
1628 Avenue St-Louis.

DOCTEUR Guy Pelletier

Chirurgien-Dentiste
1731, rue St-Calixte, — Tél: 16
Plessisville, P. Q.

Représentant

des produits "Stanley"

pour Plessisville et la région. Démonstration à domicile sur demande... Téléphoner à:

J. Armand Houde

1358, rue St-Calixte.
Tél: 20-W. - Plessisville P. Q.
N 25, 2 oct. 58

Ensemble de Valises avec supports
2 valises - \$24.95
3 valises - \$29.95
Toutes les couleurs

Chez Robert Enr.

40, Notre-Dame Est,
Victoriaville, Qué.
Tél: PL. 2-4720



Victoriaville, P. Q.

TEL: 17

C. P. 116

Geo. Dupont

OPTICIEN D'ORDONNANCES

Diplômé de la Corporation des Opticiens d'Ordonnances de la Province de Québec.

1556 Avenue St-Louis

Plessisville, P. Q.

JEAN-L. DUTIL

Avocat, - B. A. L. L. L.

189, rue Notre-Dame Sud.

Tél: FE: 5-2727

THETFORD-MINES, P. Q.

Bureau à l'Hôtel de Ville de Plessisville tous les vendredis soirs de 7 hres à 9.00 hres, et le samedi avant midi.

Tél: 261

1628, Avenue St-Louis, — Plessisville

MARCHAND & GAGNÉ

AVOCATS ET PROCUREURS

Robert Marchand Jacques Gagné

B. A. B. Sc. S. B. C. L. B. A. L. L. L.

HEURES DE BUREAU TOUS LES JOURS

9 heures à midi Lundi et vendredi soirs:

2.00 hres à 5 hres P. M. 7.30 hres à 9.00 hres P. M.

(Excepté le samedi après-midi)

Bureau à Princeville par Me Jacques Gagné.

tous les mercredis après-midi, de 2 hres à 5.15 hres, chez Mlle Judith Brassard, rue St-Jean Baptiste, Tél: 202-J.

TEL 288

1806 Avenue St-Louis

C. P. 182

Antonio Gingras

COURTIER D'ASSURANCES AGREE
PLESSISVILLE, P. Q.

Vie - Feu - Automobiles - Accidents - Responsabilité.
TAUX SPECIAL D'ASSURANCE AUTOMOBILE
POUR LES LACORDAIRES ET CULTIVATEURS

Cartes

Professionnelles

Dr Raymond Charron

MEDECIN - CHIRURGIEN

L'AVANT-MIDI à L'HOPITAL

1 hre à 4 hres P. M. — 7 hres à 9 hres P. M.

Pas de Bureau le Mercredi après-midi et le mercredi soir.
Pas de bureau le mercredi et le samedi à partir de midi

Dr JULES CANTIN

MEDECIN CHIRURGIEN

Plessisville, P. Q.

HEURES DE BUREAU

Avant-Midi: à l'Hôpital

Après-midi: 1 1/2 hre à 4 hres.

Soirée 7 hres à 9 hres

Pas de bureau le mercredi et le samedi à partir de midi

Excepté le mercredi

Dr J.-A. Blais

MEDECIN - CHIRURGIEN

Plessisville, P. Q.

L'AVANT-MIDI A L'HOPITAL

1 hre à 4 hres P. M. — 7 hres à 9 hres P. M.

Pas de Bureau le Mercredi après-midi et le mercredi soir.
Pas de bureau le mercredi et le samedi à partir de midi

Dr Bertrand Savoie

Médecin - Chirurgien

Plessisville, P. Q.

Heures de Bureau

10 h. à midi. - 2 hres à 5 h. P. M. - 7 à 9 h. P. M.

Pas de bureau le mercredi et le samedi à partir de midi

Tél: 655.

Dr Jules Boisvert

Médecin-Chirurgien

1631, Avenue St-Louis, Plessisville, P. Q.

HEURES DE BUREAU:

10 hres à midi — 2 hres à 5 hres

7 hres à 9 hres.

(Excepté le mercredi après-midi).

Pas de bureau le mercredi et le samedi à partir de midi

Dr Gabriel Giguère

SPECIALISTE

EN CHIRURGIE GENERALE

Certifié du Collège des Médecines et Chirurgiens de la

Province de Québec et du Collège Royal du Canada.

Heures de Bureau:

Après-midi: 2 hres à 4 hres, (excepté mercredi et samedi).

Le soir: 7.30 hres à 9 hres, le lundi et vendredi.

1628, avenue St-Louis, — Tél: 777. — Plessisville.

C. Benoit Chartier, NOTAIRE, B. A. LL. L.

Cessionnaire des greffes des notaires

L. R. GUILBAULT (1900-1933)

C. E. GOSSELIN (1894-1945)

CHS-EUG. GOSSELIN (1933-1954)

1628, Ave St-Louis - Tél: 152

PLESSISVILLE, P. Q.

Tél: 18

C. P. 250

Tétreault & Tétreault

NOTAIRES

SYNDICS DE FAILLITE

1578, avenue St-Louis, Plessisville.

(Ancien bureau du notaire Chs. Eug. Gosselin)

HEURES DE BUREAU

9 a. m. à 4 p. m. tous les jours, sauf les

mercredi et samedi après-midi.

Bureau du soir le vendredi seulement.

Paul Fontaine

RADIO - TV

Spécialistes en Radio-TV — Radio Automobile

2282 ST-CALIXTE

Tél: - 331-J

A votre service depuis 12 ans.



"AU PETIT SALON"

Mlle Vigneault annonce à sa distinguée clientèle qu'elle a cru devoir effectuer de nombreux changements à son salon de chapeaux. L'agrandissement de son atelier aura pour but de donner plus de satisfaction à toutes. Elle informe également qu'elle a en magasin un vaste choix de Chapeaux, tous exclusifs, pour le printemps et la saison estivale.

Spécialité: Diadèmes pour mariées.

"Au Petit Salon"

1510, avenue, St-Louis

Tél: 674

Mlle Rolande Vigneault, Prop.

Modiste diplômée pour vous servir.

PLESSISVILLE, P. Q.

(Nous nous occupons aussi de réparations).

TEL: 170

1652 Avenue St-Louis

Henri Bélanger

Courtier d'Assurances Agréé

Assurances: Vie, Feu, Vol, Automobiles, Accidents.

Plessisville, — P. Q.

Mlle Irène Bélanger, licenciée en Assurances générales, répondra à vos demandes.

1563, Avenue St-Edouard

TEL: 138

CAMILLE KELLY

COURTIER D'ASSURANCES AGREE

ASSURANCES GENERALES

Vie - Feu - Automobile - Accident

Plessisville, — P. Q.

(Bureau à la Résidence Madame Patrick Kelly)

Rue St-Edouard.

Cinéma PLESSIS

Le meilleur programme
en Ville.

Téléphone: 318.
1699, Ave St-Louis.

HORAIRE

Lundi, Mardi, Mercredi, 7.30 et 9.00 P. M.
Jeudi, Ven. Samedi: 7.15, 8.45 et 10.00 P. M.
Simple: 7.15 et 9.15 P. M.
Dimanche: 2.00, 6.45, 8.30 et 10.00 P. M.

Mercredi à Samedi 18, 19, 20, 21 mars
CINEMASCOPE — TECHNICOLOR
Une des plus belles histoires d'amour jamais portées à l'écran.

"Les amants de Salzburg"

avec Rossano BRAZZI, June ALLYSON
— 2ième FILM —
"BARATIN"

Un film d'une folle gaieté — avec Roger NICOLAS, Jean TISSIER, Ginette BAUDIN.
Représentations 7.15 — 8.45 — 10.00 hres

Dimanche, Lundi, Mardi 22, 23, 24 mars

CINEMASCOPE — TECHNICOLOR
SUPER SPECIAL

Un très beau film d'aventures et d'amour ayant pour cadre l'aviation.

"Escale à Tokyo"

avec Jeff CHANDLER, Lana TURNER
EN PLUS: ACTUALITES FRANCAISES
ET SUJET COURT
ADMISSION POUR CE SPECTACLE 60c

Montant du Gros Lot à Gagner Mardi Prochain \$400.00 et aussi prix de consolation

LE COIN DU LIGUEUR

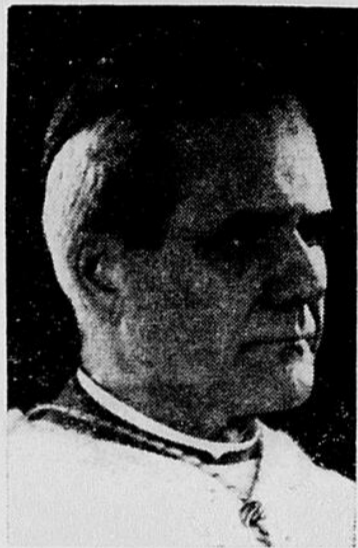

A l'Oratoire St-Joseph, l'été dernier, Son Eminence le Cardinal Léger disait aux Liguers: "Vous vivez dans une société intoxiquée par la littérature immorale. Sous le fallacieux prétexte de protéger la liberté de presse, on peut éditer et vendre une littérature immorale qui par ses récits obscènes, ses photos provocantes, ses relations de crimes, de meurtres, de suicides et de vols, pourrit l'esprit et le coeur de nos populations."

Qu'ils se disent bien que la lutte ne fait que commencer. On en a assez des agissements de ces hommes scandaleux qui essaient, par une apologétique boiteuse, de se présenter comme de bons catholiques tandis que pour faire fortune ils sont prêts à employer les moyens que condamne la science chrétienne.

Mais le véritable travail, le travail de fond, c'est vous, Liguers, qui devez le faire. Vous avez déjà magnifiquement répondu à notre appel et votre engagement au combat a déjà été signalé par des victoires. Mais il faut davantage. Le champ de la littérature mauvaise est immense, et après avoir nettoyé la place publique des journaux mauvais, il faudra attaquer les domaines du livre, des magazines, des revues malhonnêtes qui s'étaient sur les comptoirs et hélas! signe d'une lâcheté hypocrite, que trop de libraires catholiques camouflent sous les comptoirs!"

Vous, pères de famille, amis du Sacré-Coeur, que faites-vous pour protéger vos jeunes gens, vos jeunes filles?

La RONDE de PIERRE

Assemblée des Fermières le 24 mars

La prochaine assemblée des Dames fermières, aura lieu au "Centre d'Etude", mardi soir le 24 mars 1959, à 8.15 hres! CONCURS DU MOIS: Tapis tressé, couverture de lit de bébé, biscuits gingembre. Les dirigeantes comptent sur une nombreuse assistance.

Une copie du plan d'ensemble pour chaque famille

Plus de 70 reproductions du plan d'ensemble de l'Oeuvre des Loisirs (format 24" x 32") ont été étalées dans les principales places d'affaires de notre ville pour permettre à toute la population de se familiariser avec le projet.

On mallera prochainement à chaque foyer un fac-similé de ce plan. Il serait souhaitable que l'on en discute en famille, parents et enfants bénéficieraient énormément de cet échange d'idées et de points de vue.

Les prochaines éditions de la Feuille d'Erable vous apporteront plus de précisions sur les divers secteurs du plan d'ensemble.

L'Oeuvre des Loisirs de Plessisville, Inc.

Prochaine conférence à la Lig.

Cath. Fem. de Plessisville

La vente des billets par les petites vendeuses, au profit des oeuvres de la Lig. Cath. Fem., se prolongera jusqu'au 14 avril inclusivement, alors qu'aura lieu ce même soir, le tirage de magnifiques valises de voyage.

Ce tirage sera précédé de notre assemblée et d'une conférence d'une très grande portée, par une dame de Québec, très qualifiée en cette matière. Nous vous donnerons sa biographie et sa photo, dans l'édition du 2 avril.

Les personnes désireuses de se procurer des billets, n'ont qu'à s'adresser à la Présidente: Mme Maurice Mercier, rue Savoie, Tél: 251 J. à Plessisville.

Pour donner un peu plus d'entrain et d'encouragement aux petites vendeuses, en plus du pourcentage de 10% que nous leur donnons, un prix spécial sera attribué à toutes celles qui en vendront au moins 12 livrets. Dites-le à vos petites amies! Donc, en route et bonne chance.

La Direction de la Lig. Cath. Fem.

L'heure des Quilles à Plessisville

Rapport de dimanche, le 15 mars 1959

Comme invités d'honneur, nous avions le plaisir de recevoir M. J. Barie Ouellet gérant de la Caisse populaire ainsi que M. Henri-Paul Dion co-propriétaire du magasin Dion & Frères. La Rencontre: Marcel Tardif 123 104 129 356 Adrien Fortier 215 183 187 585 Tous les dimanches, nous remarquons la grande performance avec laquelle Adrien Fortier triomphe de ses adversaires. Adrien, en plus de gagner les prix offerts par l'organisation a ré-

ussi à remporter un magnifique montant de \$24.50. Félicitations Adrien. Comme à l'accoutumée 7 spectateurs ont été appelés à abattre des quilles sur les allées. Nous remercions toutes les personnes qui s'effrent toujours avec empressement pour faire un succès de l'Heure des Quilles à Plessisville. Nous devons aussi un grand merci à "La Feuille d'Erable" qui offre toutes les semaines un espace pour cette chronique. Dimanche prochain, Adrien For-

tier aura comme adversaire M. André Huot qui se classe dans le tournoi avec une moyenne de 172. Voici les Commanditaires pour dimanche, le 22 mars, 1959.

Garage Emile Labrie, M. Roland Roberge, garagiste, M. Aldéric Beauchesne, M. Guy Pelletier, dentiste, M. Georges Dumaine, M. Alcide Dubois, M. J.-Paul Salvail, M. Gérard Brochu, M. Roger Cyr, Epicerie, Mercure Transport, Le Café Idéal, M. Henri Bélanger, assurances générales.

JE SUIS TANNE !

"Je suis tanné de me tourner les pouces à toutes les fins de semaine... je suis tanné!... Il n'y a rien à Plessisville!" Voilà ce qu'après une enquête auprès de bon nombre de jeunes gens dans l'âge ingrat, nous avons recollé, en fait de réflexion générale.

Laisserons-nous nos enfants développer ce sentiment d'amertume? Les laisserons-nous nourrir cette rancœur latente, non formulée, heureusement, dans la plupart des cas souvent inconsciente, même sentie très confusément, mais réelle, à l'endroit de leurs aînés? Le jour "J" est venu, pour Plessisville de mener la bataille qui résoudra un nombre incalculable de problèmes personnels dont la somme se chiffre à un problème collectif urgent.

"IL N'Y A RIEN A PLESSISVILLE!" — VRAI OU FAUX? Qu'en pensez-vous? Qu'y a-t-il de fondé dans cette allégation à l'emporte-pièce que les jeunes nous rabâchent et nous jettent à la tête? C'est faux, dans l'ensemble, du moins. Plessisville a une fanfare qui lui fait honneur, un Jeune Commerce inquet de tout ce qui, de près ou de loin, touche à la vie de la ville; on nous promet un Festival

de l'Erable; on nous parle de la fondation prochaine d'un Club Riche lieu; on nous parle de hockey, de quilles, de baseball; l'Oeuvre des Terrains de Jeux a fait son possible; nous avons une bibliothèque et on pourrait énumérer d'autres choses encore... ALORS? POURQUOI? Pourquoi ce cri unanime? Pourquoi cette négation si franche de ce qui existe?

Qu'est-ce qui leur donne cette impression de néant? Peut-être expriment-ils mal un sentiment personnel trop subjectif. Le fait est qu'il n'y a pas assez pour eux à Plessisville est comme un enfant qui a grandi trop vite. Si nous recueillons les confidences des plus anciens de la paroisse, nous voyons que Plessisville s'est fait, tel qu'il est, en un laps de temps assez court. Il a dû effectuer une véritable course contre la montre, ses autorités parant au plus pressé au fur et à mesure de l'expansion de la ville avec plus ou moins d'exactitude dans les réajustements, selon les possibilités des moments.

Plessisville a toujours fait ce qui devait être fait. L'évolution de ses écoles en est un exemple typique. Du premier bâtiment de la rue St-Edouard, nous en sommes arrivés

maintenant, au cours classique des Pères de Ste-Croix.

Il ne sera pas dit que la génération de jeunes parents que nous sommes, se laissera déborder par le flot montant des plus jeunes. Certes, non!

Nous avons toujours été conscients des problèmes de notre collectivité. Seulement il faut reconnaître que le fait d'admettre l'existence d'un besoin est une chose et que de mettre en pratique ses solutions logiques en est une autre.

Nous venons justement de passer ce temps de décalage qui s'écoule entre la naissance d'une bonne idée et sa réalisation. C'est ce qui a fait dire aux "teen-ages": "Il n'y a rien à Plessisville!" Le jour s'en vient de leur donner ce qui leur manque. QUE LEUR DONNERONS-NOUS? Tout le monde sait, qu'on nous demande \$50,000. Votre humble serviteur n'a pas la prétention de vous expliquer comment cette somme sera employée.

L'Oeuvre des Loisirs se propose de donner la plus grande diffusion aux plans et projets relatifs à la piscine et au Centre de Loisirs envisagés; nous connaissons donc les détails matériels de la chose.

Si nous jetons un regard au tour de nous, nous constatons qu'il s'agit d'un fait unanimement accepté dans toutes les agglomérations de quelque importance de la Province de Québec. Comme nous, ces centres ont eu des problèmes d'expansion et d'adaptation. Admettons qu'ils ont su y faire face. Il n'y a aucune raison pour que nous ne soyons capables d'en faire autant.

L'ANGLE MORAL Il est à craindre que certains d'entre nous n'aient une fâcheuse tendance à placer la question uniquement sur le terrain tout matériel de la sainte piastre.

L'argent est un bon serviteur, évitons qu'il devienne notre maître. Il est à la base de beaucoup de choses, des plus belles oeuvres comme des pires infamies: tout dépend du sens moral de ceux qui l'ont en main.

Il est absolument indispensable que chacun d'entre nous sache reconnaître l'urgence nécessaire morale que représente la création d'un Centre de Loisirs chez-nous, pour nous, pour nos enfants, pour les amis, de nos enfants, pour le milieu dans lequel ils grandissent et s'acheminent à l'âge d'homme.

Pour ce qui est de la piscine, elle nous est réclamée à cor et à cri depuis assez longtemps et personne n'aura le mauvais goût de contester l'utilité de la natation. C'est le plus complet de tous les sports et l'équilibre d'un corps sain sera, pour les nôtres, la meilleure chance d'accéder à la santé de l'âme.

QU'ATTENDONS-NOUS DU CENTRE DE LOISIRS?

Avant de parler d'une chose, le sage enseigne d'abord une définition. Qu'est-ce qu'un Centre? Le vieux Larousse nous dira: "Siège principal. Lieu où l'activité est la

plus intense". Et plus loin, au mot "Loisir", nous trouverons: "Libre disposition de son temps". Tout cela voudrait donc dire qu'il s'agit d'un lieu d'activités intenses proposées à ceux qui veulent employer un temps dont ils disposent librement.

Au centre de Loisirs l'âge des jeunes peut varier de quinze à quatre-vingt-cinq ans, il n'y a pas de limite d'âge. Voilà ce qui est fait pour plaire à tous ceux qui se plaignent de se tourner les pouces le soir ou en fin de semaine.

QUELLES ACTIVITES ?

"La Feuille d'Erable" au complet ne suffirait pas à contenir l'application de toutes les suggestions possibles. Sports: natation, patinage, tennis, ping-pong, quilles, pétanque, gymnastique, escrime pour ne citer que les premiers mots qui nous viennent à l'esprit. Activités manuelles et intellectuelles: Toutes les formes de l'art et de l'artisanat: cuir repoussé, bricolage, modelisme d'aviation, poterie, céramique, peinture, dessin, couture, danse, musique, chorale, folklore etc. Activités culturelles: bibliothèque, conférences, causeries, cercles d'étude, club, photographie, art dramatique etc. On serait fort étonné de voir quel écho l'un ou l'autre de ces mots éveillent en certains jeunes

gens en qui personne, absolument personne, n'aurait soupçonné de tels goûts.

Ceci n'est cependant qu'un bref aperçu, une énumération qui n'a rien d'officiel ni de limité.

NOUS N'AVONS PAS BESOIN D'ESPONGES

Au cours de la semaine de l'éducation qui vient de se clôturer, on nous a beaucoup parlé de laisser aux jeunes l'initiative et le sentiment des responsabilités.

Les heures qu'ils passent devant

Suite à la page 3



Théâtre COLONIAL

COMPLETEMENT "AIR CLIMATISE"

TEL: 228 RUE ST-EDOUARD

PLESSISVILLE

La Direction présente cette semaine

Jeudi, vendredi, samedi, 19, 20 et 21 mars
SUPER GRAND SPECIAL
CINEMASCOPE FRANCAIS

"Celui qui doit mourir"

avec Jean Servais, Melina Mercourie, Carl Mohner, René Lefebvre
Une magnifique production acclamée dans le monde... Grand prix de l'office catholique du cinéma... un film émouvant... humain... différent...
En plus Un sujet court en Technicolor.

Dimanche et lundi 22 et 23 mars
EN GRAND SPECIAL
TECHNICOLOR EN FRANCAIS

"La belle des belles"

avec Gina Lollobrigida, Robert Alda, etc.,
Elle était belle... elle était acclamée... elle était adulée... pourtant que se passait-il dans le coeur de cette femme...
En plus actualités et un sujet court en Technicolor

Mardi et mercredi 24 et 25 mars,
UN BON FILM QUE VOUS AIMEREZ

"Les hommes ne comprendront jamais"

avec Cornel Borchers, Yvonne Mitchell,
Deux femmes peuvent aimer également un enfant... pourtant laquelle des deux est plus sa mère?? Un grand film qui vous ira droit au coeur...
En plus un sujet court en Technicolor

HORAIRE DES SPECTACLES
SUR SEMAINE: Tous les soirs à 7.00 Hres et 9.00 Hres
DIMANCHE: Matinée à 2.00 Hres
SOIREE: 7.00 et 9.00 Hres

TIRAGE A TOUS LES SAMEDIS SOIRS