

4981 CON

Le président du CH Beauceville démissionne

page 23

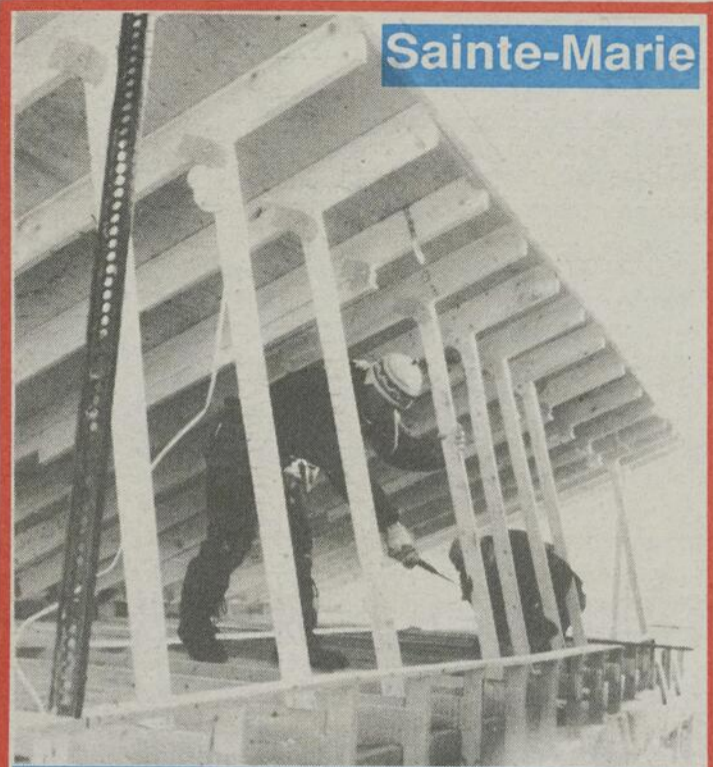

Sainte-Marie

Bonne année pour la construction

page 4

BEAUCE MEDIA

Vol. 17 - No 22 - Le samedi 16 décembre 1995



Un budget bien pantouflard ?

Si le ministre des Finances du Canada présente son budget dans des souliers neufs, c'est peut-être en pantoufles que le maire de Ste-Marie Russell Gilbert présentera le sien lundi soir. Des pantoufles que lui ont offertes Jacky Maguire et son équipe J.E. de la PBV. Voir en page 7.

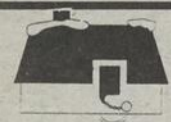

**Démarrreur d'auto à distance
SEULEMENT**

129.95\$

Installation en sus



NADEAU

500, boul. Vachon Nord,
Ste-Marie - 387-3242

Évitez la cohue!

*A vous et aux vôtres Joyeuses Fêtes et merci de votre
encouragement. Au plaisir de vous servir en 1996!*

**Veillez prendre note que nous serons fermés du
23 décembre au 2 janvier inclusivement**



**VITRERIE
STE-MARIÉ INC.**

Verres - Miroirs - Thermos - Portes-miroirs
Installation de vitres d'autos à domicile
Réparation de vitres de tracteurs

256, St-Cyrille, Ste-Marie
387-3977
Urgence: 882-2449



Grâce à un nouvel équipement

Six victimes d'arrêt cardiaque ont été sauvées

par Lynda Cloutier

En l'espace de 15 mois, six personnes qui avaient subi un arrêt cardiaque ont eu la vie sauve grâce à la technologie du moniteur défibrillateur semi-automatique et Combutide.

Ces appareils, la Régie régionale de la santé et des services sociaux de Chaudière-Appalaches en avait acheté 33 à la fin du mois d'août 1994 de façon à doter toutes les ambulances de son territoire d'un nouveau service de pointe.

Cette technologie qui est déjà utilisée aux États-Unis depuis une dizaine d'années, mais qui est plus récente chez nous donne un choc électrique au patient, ce qui permet la reprise des pulsations cardiaques. Dans un deuxième temps, l'instrument appelé Combutide a pour fonction de protéger les voies respiratoires.

Le Dr Pierre Savard explique que dans le but d'améliorer les chances de survie des victimes d'arrêt cardiorespiratoire, deux autres étapes sont très importantes avant l'intervention des ambulanciers. D'abord, il ne faut perdre aucune minute avant de composer le numéro d'urgence et il faut pour de meilleures chances de succès appliquer les techniques de la réanimation cardiorespiratoire (RCR).

L'idéal, dit le Dr Savard est de procéder à la réanimation dans les quatre minutes suivant l'arrêt cardiaque et de pouvoir défibriller en dedans de 8 à 10 minutes.

Pour l'instant cependant, les techniques de RCR sont peu connues de la population. La Régie a bien l'intention d'en faire la promotion en ciblant la population ayant des membres de leur familles aux prises avec des problèmes cardiaques, en visant les étudiants du secondaire ainsi que les chauffeurs d'autobus à suivre cette formation. Quant au succès de l'entreprise, il dépendra de l'implication des gens, soutient le Dr Savard.

Vivants et en bonne santé

Depuis l'implantation de ce service, 209 interventions ont été faites dans une



Le Dr Julien Poitras, M. Jean-Baptiste Cayouette de Sainte-Rose, le premier patient à avoir bénéficié de la technologie du moniteur défibrillateur, M. Gaston Gourde, président de la Régie de la santé et des services sociaux et l'un des 180 ambulanciers de Chaudière-Appalaches à pouvoir dispenser la technologie. On remarque à l'avant-plan l'un des 33 appareils que possède la Régie.

proportion de 63 % chez les hommes et de 37 % chez les femmes. Le Dr Julien Poitras explique que dans 164 cas, les interventions ont été pratiquées sur des patients dont l'arrêt était d'origine purement cardiaque et que 48 d'entre eux étaient considérés comme réanimables.

Les six patients qui ont survécu représentent un taux de réussite de 12,5 %. Autre fait à noter: aucun d'entre eux n'est resté hospitalisé en soins prolongés ou n'est porteur de séquelles neurologiques.

A la Régie, on estime que la région Chaudière-Appalaches performe très bien. En Montérégie, le taux de survie a

été de 10 % sur une période de deux ans.

L'implantation de cette nouvelle technologie avait nécessité un investissement de 375 000 \$. La Régie a comme objectif de poursuivre l'amélioration du taux de

survie. On estime que si la défibrillation se produisait dans les sept minutes suivant l'arrêt cardiaque, les chances de survie seraient augmentées à 20 % et à 30 % si l'intervention était faite après 4 minutes.

Un voleur qui aurait mieux fait de se tenir peinard

(P.B.) Jerry Chartier, 34 ans, est mort au guidon de la motoneige qu'il venait de voler quelques instants auparavant.

Il était 22h10 samedi le 9 décembre quand Chartier, un individu qui avait déjà eu des démêlés avec la justice, s'est emparé d'une motoneige dans le stationnement du restaurant La Rochelière à St-Lambert, en bordure de l'autoroute.

Au volant de son puissant bolide, une

Polaris1996, Chartier a pris la direction de St-Lambert.

Mais il n'aura fait que quelques centaines de mètres avant d'aller heurter une voiture qui arrivait dans la direction opposée, voiture qui était conduite par M.Gaston Bergeron de Ste-Marie.

Jerry Chartier qui ne portait ni casque ni vêtements appropriés est décédé sur le coup.

Jusqu'au 15 janvier
découvrez la collection
FABERGÉ

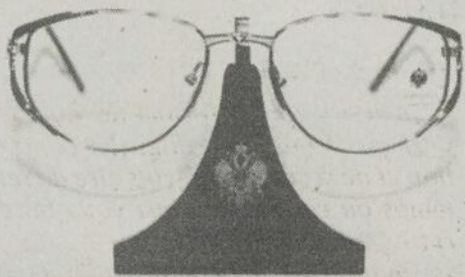

Un choix exclusif de montures en montre chez

  OPTICIEN
MARIO LEFEBVRE

• Lunettes • Verres de contact • Laboratoire sur place

15 Notre-Dame, Ste-Marie - Tél.: (418) 387-5889

Pour un cadeau original...Pourquoi pas un
CERTIFICAT-CADEAU

Joyeux Noël

Merci sincère à toute ma clientèle

Que la période
des Fêtes vous
comble de
bonheur et que
l'année nouvelle
soit source de
paix et de santé

Gaétane Gilbert,
Phytothérapeute

Nature Santé

861, avenue du Palais, St-Joseph
397-6968

Que les Fêtes qui
s'annoncent soient source de
joie, de paix et de santé.
À tous nos patients et amis
Joyeux Noël et
Bonne Année

Normande Parino

Leduc

PODIATRE
STE-MARIE

1081, boul. Vachon Nord,
Suite 206, Place Napert
387-3845

QUÉBEC

1967, boul. René Lévesque Ouest
(entrée sur Maguire) Sillery (Qué.) G1S 1X8
688-1685



Les policiers ont bouclé le secteur pendant près de 3 heures.

Alerte au gaz

(P.B.) Un accident impliquant un camion-citerne a provoqué la fermeture de la route Kennedy pendant près de 3 heures lundi dernier à St-Isidore.

Peu avant midi, une auto a embouti l'arrière d'un camion-citerne de la compagnie Philippe Gosselin et associés de Ste-Marie. L'automobiliste a subi de légères blessures.

Craignant une fuite majeure d'essence, la Sûreté du Québec a décidé d'établir un périmètre de sécurité. La protection publique de St-Isidore fut aussi mandée sur les lieux, y compris deux camions d'incendie.

Heureusement, tout ce déploiement devait s'avérer inutile, la fuite de combustible étant négligeable. La route 173 put finalement être réouverte à la circulation vers les 14h45.

Conduite en état d'ébriété ayant causé la mort

Eric Turmel plaide coupable

(P.B.) Le 8 décembre dernier au palais de justice de St-Joseph, Eric Turmel de St-Elzéar a plaidé coupable à des accusations de conduite avec facultés affaiblies ayant causé la mort.

Turmel, 20 ans, avait été impliqué en mars 1993 dans un accident qui avait causé la mort d'un couple de St-Bernard, M.Réal Lefebvre et Mme Juliette Goulet.

La veille du jour où Eric Turmel a enregistré son plaidoyer de culpabilité, le

juge Rock Lefrançois avait accepté comme preuve l'échantillon sanguin prélevé sur Turmel après l'accident, même si cet échantillon avait été pris à des fins médicales.

En mai dernier à St-Séverin, l'individu avait été intercepté au volant de son véhicule alors que son taux d'alcoolémie dépassait la limite permise.

Eric Turmel reviendra devant la cour le 13 février pour y recevoir sa sentence.

TAMPONNAGE



Deux automobiles se sont heurtées sévèrement jeudi sur le boulevard Vachon en face de l'immeuble Napert. Heureusement, l'accident n'a pas fait de blessé. Mais les proprios de ces deux véhicules auront besoin de pièces d'autos sous leur arbre de Noël...

En Patrouille

Deux vols par effraction ont été commis au cours du dernier week-end. A Sainte-Marie, sur la route qui mène à Saint-Elzéar, un individu a défoncé la porte d'une résidence à coups de pied pour s'emparer d'appareils électroniques estimés à 800 \$. A Saints-Anges, on a rapporté une introduction par effraction dans une cabane à sucre du rang 4.

les dommages ont été limités à 2 000 \$.

La semaine a été relativement tranquille en matière de délits. Un vol de 68 \$ a été perpétré dans un dépanneur de Saint-Isidore. Ailleurs, on a rapporté la disparition d'un téléphone portatif ainsi que des méfaits sur un pneu et des esuie-glace.

Samedi dernier 9 décembre, un début d'incendie s'est déclaré dans l'entresol d'une porcherie située au 1241, rang Sainte-Marie Ouest à Saint-Sylvestre. Une défectuosité électrique est à l'origine de ce feu. Heureusement,

ENCADREMENTS STE-MARIE
265, boul. Vachon, Ste-Marie 387-3172
JOYEUSES FÊTES A TOUS!

Clinique Vétérinaire Ste-Marie
Vous partez durant les Fêtes? Laissez-nous votre animal...
Dr Patrice Cosette, m.v.
630, boul. Vachon (voisin Pigeon Décor) STE-MARIE 386-2999

Appelez-moi avant...
DE VOUS FAIRE CAMBRIOLER
ASM ALARME STE-MARIE FEU - VOL
CARL AUDET Inc. 387-8245
Maître électricien Ste-Marie, Bce

UN PETIT DRING AVANT DE PARTIR?
387-4317



ERIC MAHEU

Cher(e)s client(e)s,
Je désire vous informer de mon départ temporaire aux États-Unis pour des cours de compétition et de scène. Je prévois être de retour ce printemps ou cet été, et ainsi vous faire profiter de cette expérience accrue.
Pour assurer la continuité de mon travail, Francine L. Cliche a toute la formation et l'expérience pour répondre adéquatement à tous vos besoins.
J'en profite donc pour vous remercier d'avoir rendu possible le projet de "FIGARO COIFFURE" et je vous souhaite d'Heureuses Fêtes et une année remplie de belles promesses.
Bonne chance à toute l'équipe.
À bientôt!

par Pierre Breton

La pelle

Nos traditions s'effilochent les unes après les autres. Prenez par exemple le pelletage : voilà un art qui se perd, broyé qu'il est par les mâchoires avides des souffleuses mécaniques. Que voit-on maintenant le lendemain d'une bordée de neige ? Plein de souffleuses mécaniques qui traînent derrière elles des petits bonshommes blancs ou encore de monstrueuses chargeuses plus grosses que les maisons dont elles déblaient les allées.

Moi, je reste fidèle à ma pelle. Ce qu'elle a pu en pourfendre des congères, cette redoutable. C'est ma Durandal à moi et suis son chevalier des Neiges. C'est une orgresse, une intoxiquée capable d'avalier 100 kilos de poudre blanche le temps de dire «Dan Bigras». Quel plaisir de nous retrouver à l'automne, quelle tristesse de nous séparer au printemps ! Souvent, par les beaux soirs d'été, je vais la retrouver dans la remise, la pauvrette, et là, je lui parle de bordée, de blizzard et de tempête tout en caressant son beau manche patiné par les intempéries.

Quoi de plus roboratif que le pelletage, je vous le demande ! L'air glacial qui vous cisaille les bronches, la neige qui vous revient dans la face, les vertèbres qui vous craquent, la morve qui vous pendouille jusqu'aux genoux ! O joie simple et primaire ! O héroïque combat de l'homme contre la nature ! Vous et votre pelle êtes alors seuls contre le monde. Ce plaisir confine à l'extase lorsqu'au petit matin, après vous êtes réveillé en retard, vous constatez que votre auto est enseveli sous un pied de neige. Vous sautez votre petit déjeuner, vous sautez sur votre pelle et au boulot, ça presse ! Et là vous pelletez, vous ahanez, vous pelletez, vous suez. Et ces nobles sueurs, après avoir séché, vous suivront toute la journée pour dire aux autres que vous avez pelleté le matin.

J'aime pelleter. Tellement que parfois la nuit, je vais pelleter en cachette chez mon voisin. Il m'est déjà arrivé aussi de faire livrer un camion de neige dans ma cour parce que j'en manquais. Bien sûr, pour un type comme moi, il ne peut exister qu'une seule façon de mourir dignement : c'est de choper un infarctus en pelletant. De péter au frette quoi ! Et ma foi, j'aime tellement pelleter que j'irais même jusqu'à creuser ma tombe.

Pas de hausse de T.V.Q.

Mme Pauline Marois,
Ministre des Finances
Gouvernement du Québec

Madame la Ministre,

Le commerce au détail connaît d'importantes difficultés depuis déjà plusieurs années.

La venue de toutes sortes de taxes n'est pas étrangère à cet état de fait.

Depuis que vous êtes en poste au ministère des Finances, vous affirmez être dans l'obligation de hausser la taxe de vente provinciale de 1% tel que promis par votre prédécesseur.

Nous voulons par la présente, au nom de tous nos membres de la S.I.D.A.C. Centre-Ville de Sainte-Marie de Beauce, vous demander de

surseoir à cette augmentation de taxes qui viendrait nuire encore plus au domaine de la vente au détail.

Nous croyons qu'une augmentation de taxe créerait de nouveaux chômeurs et chômeuses ce qui n'aiderait en rien à la reprise économique.

Madame Marois, s'il vous plaît, prêtez une oreille attentive à des gens qui vivent au jour le jour, sur le terrain, la problématique du commerce au détail.

En espérant que vous prendrez en considération nos doléances.

Veuillez agréer, Madame la Ministre, nos salutations distinguées.

Aurore Gionet, présidente
Yves Gauthier, directeur général

La construction à Sainte-Marie

1995, un bon crû

(P.B.) Ville Sainte-Marie a été épargnée en 1995 par le ralentissement de l'industrie de la construction qui a frappé la plupart des régions du Québec.

Pendant les onze premiers mois de l'année, la valeur des permis de construction émis par la municipalité dépasse les \$11 millions de dollars. On atteindra sans doute pas le montant de l'an dernier (\$12,7 millions) mais on a déjà dépassé le total des années 1992 et 1993.

C'est la vigueur des secteurs agricole et commercial qui permettra à l'agglomération mariveraine de présenter en 1995 une performance aussi satisfaisante. Depuis le début de l'année, les agriculteurs ont construit ou rénové pour plus de

\$925 000. Les industriels ont pour leur part investi près de \$2,4 millions, ce qui est déjà un million de plus que l'an dernier.

Résidentiel

Dans le domaine de la construction résidentielle, l'année en cours marquera un recul par rapport à 1994 mais se comparera avantageusement aux années 92 et 93.

Au 1er décembre, la municipalité avait émis des permis pour une valeur de près de \$4,3 millions contre un total de \$5.7 millions l'an dernier.

Aucun immeuble à logements n'a été construit cette année sur le territoire de Ste-Marie. D'ailleurs, il n'y en a eu qu'un seul en 1994 et aucun en 1993.

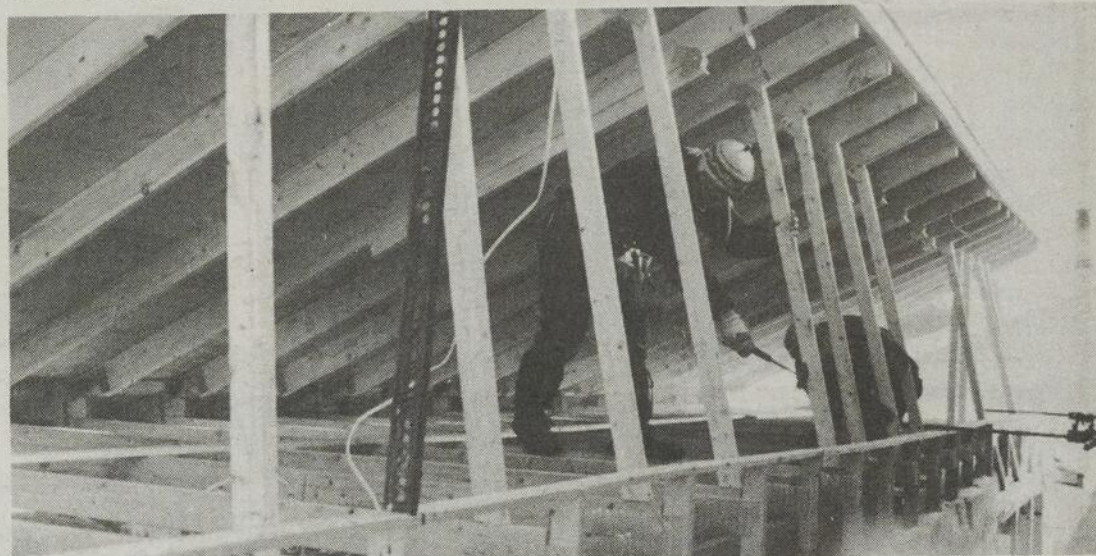

Même les grands froids de la dernière semaine n'ont pas arrêté la construction à Ste-Marie

BEAUCE MEDIA

OFFICE DE LA
DISTRIBUTION CERTIFIÉE

ODC

LES HEBDOS DU QUÉBEC

AGENCE D'ÉVALUATION DE L'ACTIVITÉ
CROP
PELH
DES HEBDOS

VÉRIFICATEURS
DE LA DISTRIBUTION
Samson
Bélair
Comptables agréés

Abonnement:
65\$ + taxes par année
pour l'extérieur du territoire
desservi par Beauce Média
au Canada

Directrice générale:
Lise Doyon
Adjointe administrative:
Suzanne Hébert
Directeur de l'information:
Pierre Breton
Journaliste:
Lynda Cloutier
Conseillers publicitaires:
Bruno Asselin
Louise Fortin
René Giguère

Projets spéciaux:
Nathalie Berthiaume
Annonces classées:
Odette Chassé
Composition et montage:
Beauce Média
Représenté à Montréal par:
UEBECOR
VENTES MÉDIA
514 597 2231

Votre hebdo de fin de semaine distribué à 16,807 copies

Municipalités desservies par Beauce Média:
St-Odilon, St-Joseph, Vallée-Jonction, Sts-Anges, Tring-Jonction, St-Frédéric, Frampton, Ste-Marie, St-Bernard, Scott-Jonction, St-Isidore, Ste-Marguerite, St-Elzéar, St-Patrice, St-Sylvestre, Ste-Hénédiène, St-Narcisse, St-Jules, St-Séverin, Beauceville Est et Beauceville Ouest.

Beauce Média ne se tient pas financièrement responsable des erreurs typographiques pouvant survenir dans les textes publicitaires mais il s'engage à reproduire la partie du texte où se trouve l'erreur. La responsabilité de Beauce Média se limite qu'à la partie de l'annonce non conforme.

Les annonceurs sont priés d'alerter le journal dans la semaine même de la date de publication et ce, dès qu'ils auront noté des erreurs semblables dans leurs textes publicitaires.

Toute reproduction intégrale ou en parties est formellement interdite à moins d'une permission écrite de l'éditeur.

Président de Groupe
Quebecor inc.:
Jacques Girard

Directeur régional:
Yvon Roy

C.P. 400, 1147 boul. Vachon Nord, Ste-Marie Bce
G6E 3B6
Tel.: 387-8000 Fax: 387-4495

Beauce Média/La Vallée de la Chaudière est publié par Les Éditions Chaudet, une division de Groupe Quebecor inc. (siège social au 612, rue Saint-Jacques, Montréal, Québec, H3C 4M8). Les bureaux de Les Éditions Chaudet sont situés au 12 625, 1ère Avenue Est, à Saint-Georges-de-Beauce, Québec, G5Y 2E4. Beauce Média/La Vallée de la Chaudière est imprimé au 470, 3e Avenue, Centre Industriel, à Saint-Romuald, Québec, G6W 5M6, par Imprimerie Quebecor Saint-Romuald, une division de Imprimeries Quebecor inc. (siège social au 612, rue Saint-Jacques, Montréal, Québec, H3C 4M8).



L'appétit vient en mangeant, la joie vient en fêtant
Joyeuses Fêtes de toute l'équipe

Prix en vigueur
 jusqu'au
 6 janvier '96

Rosbif français

Catégorie A1

3.29\$ /lb

Intérieur de ronde
 Sauce à rosbif maison .99¢

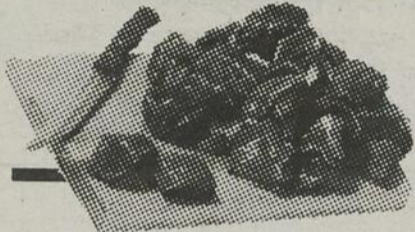
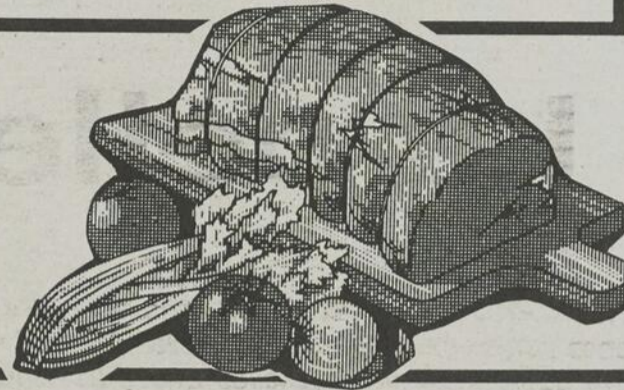

Cubes de boeuf bourguignon

Extra maigre

2.69\$ /lb

Fondue chinoise

3.99\$ /pqt



Aussi disponible: veau - porc - poulet



Ragoût maison

Prêt à servir...

1.99\$ /lb

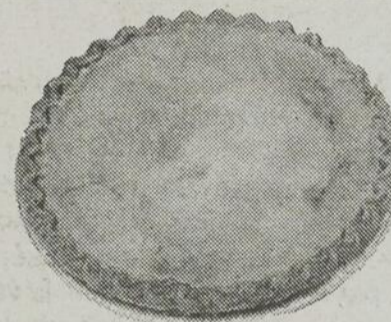

Tourtière maison

CUITE **2.99\$** /ch.

NON CUIE **2.69\$** /ch.

NOUS VOUS OFFRONS LE SERVICE DE CUISSON DE VOTRE ROSBIF, COQ AU PORC, LONGE DE PORC, Etc.



Vaste choix de SALADES et VIANDES FROIDES disponibles

Bûche de Noël

Maison

7.99\$ /ch.

À partir de

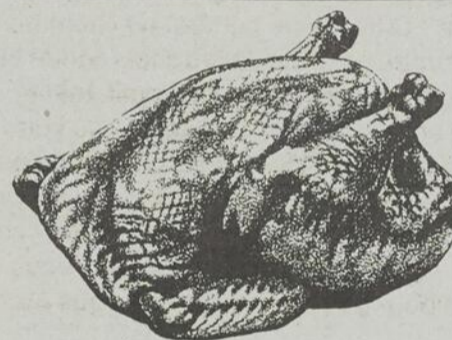

Dinde fraîche

1.89\$ /lb



Saucisses à déjeuner

1.29\$ /lb

Produit:



Poitrine de dinde

Désossée - Roulée

4.99\$ /lb

HORAIRE DES FÊTES:

23 décembre: 8h00 à 18h00
 24 décembre: 8h00 à 17h00
 25 décembre: FERMÉ
 26 décembre: 12h00 à 18h00
 31 décembre: 8h00 à 17h00
 1er janvier: FERMÉ
 2 janvier: 13h00 à 18h00

BOUCHERIE
BEAUCE BOEUF INC.
 562, boul. Vachon, Ste-Marie
 Tél.: 387-4576



25
ANS

DL

DUFOUR & LAPOINTE
MERCURY - CAMIONS FORD

Un clin d'oeil étincelant de toute l'équipe de Dufour & Lapointe pour souligner ce grand événement qu'est le Temps des Fêtes!

Nous saluons tous nos fidèles clients en cette occasion de privilèges abondants et nous soulignons l'arrivée de nos nouveaux clients. Toute notre équipe les assure d'un solide engagement basé sur la confiance et le souci de bien vous servir en tout temps. Nous saurons répondre à vos attentes efficacement et espérons que notre complicité se poursuivra longtemps.

Merci à vous, chers clients, pour votre confiance!

Nous en profitons pour vous transmettre ardemment

nos meilleurs voeux de Joyeuses Fêtes et du Nouvel An.



Julien, Gervais, François, André, Gérard, Hélène, Angèle, Jérôme, Alain, Jacques, Régis, Anyse, Pascal, Denis, Marcel et Jean.

ASSISTANCE
ROUTIÈRE
24 HEURES

DE PLUS EN PLUS PRÉSENT

1352, boul. Vachon Nord, Sainte-Marie, Beauce • Tél.: (418) 386-3673 • FAX: (418) 387-5716



À la PBV, des étudiants pensent confort

par Lynda Cloutier

Cette année, les étudiants de la polyvalente Benoît-Vachon qui participent au projet Jeune entreprise ont pensé au confort de leur clientèle. Les 14 promoteurs se sont lancés dans la fabrication de pantoufles... chauffantes.

Les Pantoufles micro-confort ont la particularité d'être munies d'une pochette sur le dessus du pied dans laquelle il est possible d'insérer un petit sac d'avoine préalablement chauffé au micro-ondes.

Les étudiants qui ont lancé leur PME le 8 décembre ont entamé leurs activités en octobre dernier en arrêtant d'abord leur choix sur un produit à mettre en marché. Ensuite, ils ont déterminé leurs besoins financiers, procédé à la vente d'actions et acheté le matériel nécessaire à la fabrication de leurs pantoufles.

La production étant maintenant en cours, les 14 promoteurs offrent cinq modèles de pantoufles dans trois grandeurs différentes. Autres particularités de leur produit: ces pantoufles possèdent des semelles anti-dérapantes et elles peuvent se replier sur elles-mêmes pour prendre moins de place.

La première opération de marketing sera lancée cette fin de semaine-ci alors que les promoteurs tiendront un stand aux Galeries de la Chaudière de Sainte-Marie du 14 au 18 décembre inclusivement. Chaque paire de pantoufles se détaillera au coût de 14,25 \$ taxes incluses. On pourra aussi en commander par télécopieur au 387-3199 ou au numéro de téléphone 387-4975 au bureau du commissaire industriel à la jeunesse, M. Denis Blanchet.

L'entreprise étudiante qui a d'abord été chercher son capital de départ en vendant pour 456 \$ d'actions estime que le seuil de rentabilité sera atteint lorsqu'on aura vendu 260 paires de ces pantoufles. On a cependant comme objectif d'en écouler plus de 400 paires.

Les étudiants membres de la compagnie sont Jacky Maguire, Anik Rouillard, Sylvie Jacques, Sébastien Boutin, Mélissa Faucher, Dave Pouliot, Cindy Saint-Hilaire, Joël Labonté, Audrey Boutin, Marie Poulin, Jonathan Faucher, Christian Rhéaume, Dominic Sylvain et Jean-Pierre Cloutier.



Les quatorze étudiants de l'entreprise étudiante Les Pantoufles micro-confort de la polyvalente Benoît-Vachon de Sainte-Marie.

CENTRE D'ORDINATEUR INFOWIN SPÉCIAL DE NOËL
 913, rue Mgr Grandin, Ste-Foy, Québec
Tél.: (418) 650-9094 - Fax: (418) 650-9308
 (À 1 minute des ponts, sortie Quatre-Bourgeois E.)

Configuration des systèmes:

4 MB RAM/D. RIGIDE 850 MB/LECTEUR 1.44/ÉCRAN SVGA .28 N.I./MINI-TOUR/CARTE VIDEO 1 M EXT À 2/256 K CACHE/INTEL/CLAVIER/SOURIS/TAPIS/DOS 6.22 WINDOWS 95/GARANTIS 5 ANS	PENTIUM 75	PENTIUM 100	PENTIUM 120	PENTIUM 133
	1 495\$	1 899\$	2 150\$	2 400\$

OPTION: KIT MULTIMÉDIA CD-ROM 4X CARTE DE SON 16 BIT H. PARLEUR 350\$ (incluant 4 CD-ROM de jeux et encyclopédie)
 IMPRIMANTE JET D'ENCRE EPSON STYLUS 25...325\$ / FAXMODEM 14400...75\$

Du jamais vu!

Les petites Annonces
 de Beauce Média

3 semaines pour 9\$*

* sur annonce régulière
 Si encadrée: 12\$

Cette offre est valable jusqu'au 31 décembre 1995

BEAUCE MEDIA **387-8000**

taxes incluses

PRENEZ L'AUTOROUTE DE LA FORMATION

INSCRIPTION

Cours aux adultes - Hiver 1996

Inscription continue, le jour, du 3 au 22 janvier 1996
 à nos bureaux de Ste-Marie, au 700, rue Notre-Dame Nord

PLUS

1 soirée d'inscription le 23 janvier à Ste-Marie
 au 165 rue Notre-Dame Nord

CÉGEP DE LÉVIS-LAUZON
 Direction de la formation continue
 (418) 387-7012

Surveillez notre la liste des cours dans l'édition du 6 janvier 1996 du Beauce-Média.

Heureuses Fêtes!
 De toute l'équipe

50%
 sur les
 arrangements
 de Noël

floral design

Céline Berthiaume, propriétaire
 Carrefour Nouvelle-Beauce, Ste-Marie
 Tél.: 387-5345

St-Jules envisage une nouvelle vocation pour son presbytère

par Lynda Cloutier

Afin de permettre aux personnes âgées de demeurer dans leur milieu, on a déposé vendredi dernier un projet qui ferait en sorte que le presbytère de Saint-Jules serait transformé en rési-

dence pour les aînés.

Le maire de la municipalité, M. Janvier Grondin, dit que le projet a été présenté par un organisme à but non lucratif, le même qui avait été mis sur pied pour susciter le regain de l'économie à Saint-Jules. Une demande de financement a

été adressée au ministère des Affaires municipales dans le cadre d'un programme de rénovation et de revitalisation.

M. Grondin dit qu'on devrait savoir si le projet a été retenu ou non le printemps prochain. S'il l'est, il n'en demeure pas moins que le milieu aura à s'impliquer; on évalue la participation financière locale à quelque 30 000 \$. Dans le cas où le projet essuierait un refus, le maire de Saint-Jules dit qu'on ne l'abandonnera pas nécessairement. «On pourrait quand même le faire, mais de façon plus modeste.»

La transformation du presbytère en résidence pour personnes âgées répondrait à un besoin, poursuit le maire. Actuellement, les gens qui quittent leur maison doivent aller habiter dans des municipalités telles que Vallée, Saint-Frédéric et Saint-Victor.

Le projet permettrait l'aménagement de huit chambres dont une pourrait servir à l'hébergement de l'ancien curé qui demeure toujours au presbytère. On construirait aussi des aires communes telles que salon, salle à dîner et cuisine.

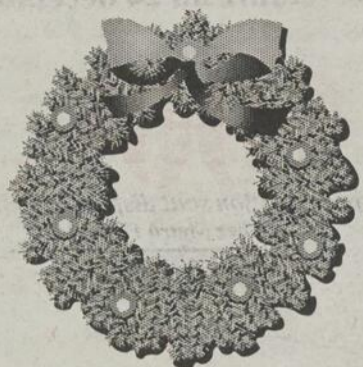

*En cette période de joyeux échanges,
quoi de mieux qu'un appel aux êtres chers
qu'on ne peut avoir près de soi.*

*Grâce à la magie de l'interurbain,
on peut se rapprocher d'eux et partager ensemble
les joies du temps des Fêtes.*

*La Direction et le personnel de
Québec-Téléphone vous offrent des vœux
de paix et de joie véritable.*



QUÉBEC-TÉLÉPHONE

CGP-9511-1141

Les Guignoleux récoltent un montant record

(P.B.) Les quelque 150 Guignoleux qui sillonnent le territoire de Ste-Marie dimanche le 10 décembre dernier ont ramené dans leurs goussets la jolie somme de \$24 400, une somme record pour cet événement.

Et il ne s'agit même pas du montant final puisque les dons sont encore acceptés. L'an dernier, la Guignolée avait permis d'amasser environ \$18 000.

L'argent recueilli ira au Service d'entraide de Ste-Marie qui se chargera de le distribuer aux personnes dans le besoin sous forme de nourritures, vêtements, ameublement, etc.

Depuis la Guignolée 94, le Service d'entraide a distribué au-delà de \$18 000.

De ce montant, plus du tiers, soit \$6 557 ont été consacrés à la nourriture. Les autres déboursés importants sont allés pour l'ameublement (\$2 827), pour payer des comptes d'électricité (\$2 016), pour promouvoir des activités pour les enfants (\$2 751) et pour l'achat de vêtements (\$1 487).

La Guignolée continue

La collecte de dons au profit du service d'entraide se poursuit jusqu'au 24 décembre. On peut apporter ses dons ou nourriture non périssable aux épiceries Métro, Maxi ou Inter-marché. On peut aussi envoyer un chèque au Service d'entraide Ste-Marie de Beauce, C.P. 326, Ste-Marie, G6E 3B6.

RABAIS AVANT NOËL

20% à 50%

sur vêtements de saison

Julien Poulin

Profitez-en! Noël approche...

MODE JANIE

Galeries de la Chaudière, Ste-Marie

ARMOIRES Tardif inc

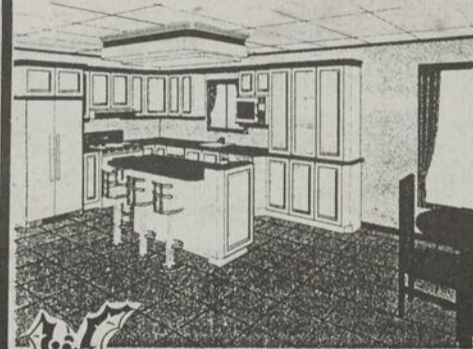

Vous désirez une nouvelle armoire de cuisine?

UNE SUBVENTION VOUS EST POSSIBLE!

Armoires Tardif accréditée pour le "Programme rénove"

Salle de montre - Estimation gratuite - Plan personnalisé

1288, boul. Vachon Sud, Ste-Marie Tél.: 387-7120

L'inter MARCHÉ

SAINT-JOSEPH-DE-BEAUCE
1140, avenue du Palais, St-Joseph 397-5738



GUY LEMELIN
Propriétaire

Joyeux
NOËL

En cette belle période de l'année, l'équipe de votre supermarché s'unie à moi pour vous transmettre nos meilleurs vœux de joie, de santé et de bonheur. Mille mercis pour votre précieux encouragement.

OUVERT 7 JOURS / 7 SOIRS

Le MEQ refuse les deux gros projets

(P.B.) La commission scolaire de la Beauce-Abénaquis devra réviser ses deux gros projets d'investissement, soit la construction d'un centre multifonctionnel à Sainte-Marie et d'un centre intégré de formation agricole à St-Anselme. En effet, le ministère de l'Éducation les a rejetés dans leur état actuel.

C'est lors d'une rencontre avec les fonctionnaires du Ministère le 28 novembre que l'état-major de la commission scolaire a appris le refus du MEQ d'inclure ces deux projets dans la première phase de son plan triennal d'investissements.

Nullement découragée, la direction de la commission scolaire a décidé de poursuivre ses efforts tout en repensant son approche. Par exemple, en ce qui concerne le centre multifonctionnel de

Ste-Marie, un projet qui en son état actuel réclame un investissement de \$4,3 millions, on se demande s'il ne vaudrait pas mieux faire l'acquisition d'une bâtisse existante plutôt que d'en construire une nouvelle. Les gens de la commission scolaire ont d'ailleurs visité la bâtisse à vendre de J.R.Normand sur la route Cameron.

"Au lieu de tenter d'aller chercher le gros morceau d'un seul coup, peut-être sommes-nous mieux de commencer plus petit", estime M.Jacques Ouellet, directeur-général de la CS.

Chose certaine, pour convaincre le ministère de l'Éducation, les entreprises devront s'impliquer financièrement beaucoup plus qu'elles ne l'ont fait jusqu'à présent. A St-Anselme, un comité a été créé pour récolter des fonds auprès du monde agricole.



La commission scolaire de la Beauce-Abénaquis envisage l'hypothèse d'installer son centre multifonctionnel dans une bâtisse déjà existante. Elle a montré de l'intérêt pour l'édifice de J.R.Normand

Un Joyeux Noël à tous...
de toute l'équipe

Nous apprécions votre fidélité et espérons continuer à vous servir tout au long de la nouvelle année!

Bonne Année!

IMAGINE
COIFFURE

1088, boul. Vachon
Ste-Marie
387-6886

Noël de lumières

aux Galeries de la Chaudière

Concours de Noël

Du 23 novembre au 24 décembre 1995

2 000\$ en prix

* Les coupons de participation sont disponibles chez les marchands (sauf chez Métro Labonté)

TIRAGES:

Jeudi et vendredi 21 et 22 décembre ainsi que les samedis et dimanches 16-17 et 23-24 décembre à 15h00

Les règlements du concours sont disponibles au bureau d'administration des Galeries de la Chaudière

Pendant toute la période de Noël... du 7 au 24 décembre '95

ANIMATION par ERIC VACHON

Tous les jeudis et vendredis soir de 18h30 à 20h30 et tous les samedis et dimanches de 13h00 à 15h00

Dimanche 17 décembre: (entre 13h00 et 15h30)

- MANIGANCE

Mardi, mercredi les 19 et 20 décembre: (13h30 - 14h30 - 15h30)

- PATRICK GRAVEL au piano

Jeudi, vendredi les 21 et 22 décembre: (19h00 et 20h00)

- LES SOEURS CYR

HEURES D'OUVERTURE:

- Lundi au vendredi jusqu'à 21h00
- Samedi et dimanche jusqu'à 17h00
- Dimanche 24 décembre de 9h00 à 17h00
- Lundi 25 décembre: FERMÉ
- Mardi 26 décembre de 13h00 à 17h00
- * À partir du 27 décembre: Horaire régulier
- 1er et 2 janvier: FERMÉ

HORAIRE DU PÈRE NOËL

- Tous les samedis de 10h30 à 12h00 et de 13h00 à 15h00
- Tous les dimanches de 13h00 à 15h00

CONTES DE NOËL

Hé les petits!

Écrivez au Père Noël et courez la chance de gagner le **BAS DE NOËL GÉANT (6 pieds) d'une valeur de 300\$**

* Tirage le 24 décembre à 15h00

Collaboration: Magasin Kirouac et l'Association des marchands des Galeries de la Chaudière



La direction de la Maison funéraire Nouvelle-Vie désire vous exprimer sa plus profonde gratitude pour cette belle confiance que vous nous témoignez depuis nos tous débuts.

L'année 1995 nous a permis d'atteindre nos objectifs, et nous nous tournons vers la nouvelle année avec optimisme.

Soyez assuré que nous continuerons à aller de l'avant pour ainsi vous offrir un service de très grande qualité auquel vous avez droit.

Nous ne pouvons réinventer le domaine funéraire, mais depuis le 1er mai 1994, nous l'avons grandement amélioré. À titre d'exemples notons:

- L'approche humaine favorisant un échange courtois et honnête
- Qualité de salons supérieure, intérieur spacieux, décor chaleureux
- De nombreux aires de stationnement
- Conception d'une urnière servant au transport de l'urne
- Prix très compétitifs
- Les salles communautaires pour les paroisses environnantes profitent également de fauteuils de grande qualité, de musique de circonstance, un aménagement sur mesure, etc.

Nous profitons de ce moment privilégié pour vous offrir nos meilleurs souhaits pour cette belle période.

Que l'année nouvelle apporte à vous et vos proches... réconfort, paix, santé et bonheur.



Maison funéraire
Nouvelle Vie inc

775, avenue du Palais, St-Joseph	397-4000
261, rue St-Thomas, Ste-Marie	387-4400
239, rue Principale, Vallée-Jonction	253-6208



Pour Ste-Marie, Scott, St-Elzéar

Le 9-1-1 au printemps

(P.B.) Le service centralisé d'appels d'urgence, familièrement appelé le 9-1-1, devrait être en fonction au printemps pour les abonnés dont l'indicatif est le 387 ou 386, c'est-à-dire les gens de St-Elzéar, Scott et Ste-Marie.

Pour chaque abonné, il en coûtera \$0,79 par mois pour être relié à la centrale d'urgence. Tout détenteur d'une ligne téléphonique deviendra automatiquement abonné.

Le budget lundi

Ville Ste-Marie adoptera son budget 1996 lundi soir. Selon le maire Gilbert, une hausse de taxes est à prévoir mais elle ne sera pas aussi importante que l'augmentation de 6,7% décrétée l'an dernier.

Des conseillers s'étonnent

Ce n'est pas sans une certaine réserve que le conseil municipal a accepté le budget 1996 de la SIDAC, budget qui

s'élève à \$43 000, en baisse de \$13 000 par rapport à l'an dernier.

Les conseillers Yves Chassé et Aurèle Mercier se sont étonnés de constater que dans ses prévisions budgétaires, la SIDAC ne réservait aucune somme d'argent au poste publicité et promotion. "Pourtant, la promotion, c'est la raison d'être d'une SIDAC", s'est exclamé Aurèle Mercier.

Nouveau contrat pour les ordures

Dorénavant, c'est la firme Les Entreprises Sanitaires LM de Ste-Agathe qui aura charge de la cueillette et du transport des ordures ménagères à Ste-Marie.

Cette firme a présenté une soumission de \$360 743 pour deux ans; l'autre soumissionnaire, Services sanitaires de Beauce qui détenait le contrat, a présenté une soumission de \$433 000.

Le contrat contient une clause permettant à Ste-Marie de se retirer sitôt que sera prêt le site d'enfouissement de Frampton.

Ste-Marie quitte l'UMRCQ

(P.B.) Ville Ste-Marie a décidé de quitter les rangs de l'Union des municipalités régionales du Québec (UMRCQ).

En lieu et place, Ville Ste-Marie réintègre les rangs de l'Union des municipalités du Québec (UMQ) dont elle dit se sentir plus près de la ligne de pensée.

En fait, comme l'a laissé entendre le

maire Russell Gilbert, le conseil municipal n'a guère prisé la position prise par l'UMRCQ sur la question des villes-centre. L'organisme a défendu les municipalités satellites au détriment des villes-centre; or, Ste-Marie se considère comme une ville-centre.

Ville Ste-Marie conservera toutefois des liens indirects avec l'UMRCQ par le biais de la MRC Nouvelle-Beauce.



GRANDE VENTE fin de saison

Juste à temps pour les Fêtes...

À L'IMPARFAIT

Des prix qui feront rougir
le Père Noël

Nous sommes ouverts jusqu'à 21h00 et ce
jusqu'au 22 décembre '95

À tous Joyeuses Fêtes!

1115 rte Kennedy, Scott - 387-3939

Salon Sony Design Coiffure

(Coiffure pour toute la famille)

397-5514

vous souhaite la bienvenue dans son nouveau décor

Dès maintenant et jusqu'au 30 décembre '95...

Prix spécial sur:

- Une permanente incluant coupe et brushing
- Une teinture incluant coupe et brushing

— Certificats cadeaux disponibles —

Au plaisir de vous rencontrer!

Sonia Labbé, propriétaire

760, avenue du Palais, St-Joseph



ils sont si mignons!

Pour la joie de leurs parents et le plaisir de nos yeux
voici "les Petites Frimousses" de la région



Elisa-Ann Dion, 3 mois
Parents: Nancy Berthiaume et
Sylvain Dion, Saint-Sylvestre



Anthony Lambert, 3 ans
Parents: Sandra Marcoux et
Marquis Lambert, Saints-Anges



Samuel Carrier, 7 mois
Parents: Sylvie Perreault et
Johnny Carrier, Scott-Jonction

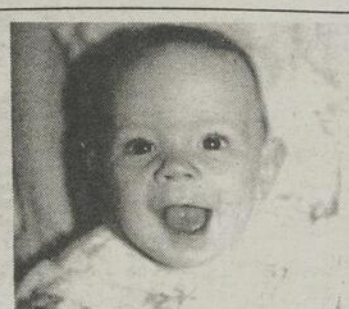

Karen Cloutier, 1 an 1 mois
Parents: Laurette Grenier et
Marc Cloutier, Saint-Séverin



Amélie Pomerleau, 7 mois
Parents: Lucie Perron et
Raymond Pomerleau, Ste-Marguerite



Yann Morneau-Nadeau, 4 mois 1/2
Parents: France Morneau et
Claude Nadeau, Saint-Bernard



Vanessa Gagnon, 9 mois
Parents: Lyncia Vachon et
Serge Gagnon, Saint-Séverin

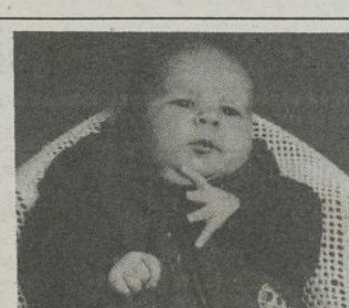

Marc-Antoine Deblois, 1 mois
Parents: France Blanchet et
Marco Deblois, Sainte-Marguerite



Gabriel Deblois, 18 mois
Parents: France Blanchet et
Marco Deblois, Sainte-Marguerite



Marie-Pier Cloutier, 2 ans 4 mois
Parents: Laurette Grenier et
Marc Cloutier, Saint-Séverin

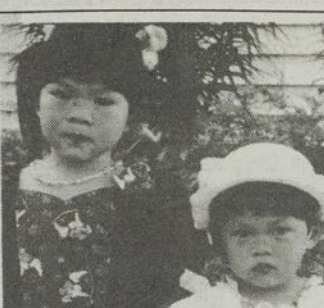

**Marie-Michelle, 4 1/2 ans et
Stéphanie Fortier, 2 1/2 ans**
Parents: Réjeanne Jacques et
Richard Fortier, Saint-Isidore



**Frédéric, 3 1/2 ans et Andréanne
Bégin, 1 semaine**
Parents: Lucie Jacques et
Richard Bégin, Saint-Agait

**Plusieurs
spéciaux
en magasin**

Profitez-en pour vêtir vos petits amours
pour les Fêtes!



Vêtements enfants 0 à 16 ans

1037, boul. Vachon N., Ste-Marie
Tél.: 387-6515

Jusqu'à
50% de rabais
sur lot de marchandise
sélectionnée
(et plus)



Vêtements d'enfants

1032, Notre-Dame Nord, Ste-Marie

Aussi:

DIMANCHE
Ouvert de 9h00 à 17h00
Tirage d'une suite pour
2 personnes au motel
"La Différence"

387-7064

L'hygiène dentaire commence
en bas âge... Voyez-y!



**Clinique dentaire
Dr Sylvie Roy D.M.D.**

Chirurgien dentiste

315 rue Ste-Anne, Ste-Marie
Bur.: 387-3510 - Rés.: 387-7920
— URGENCE ACCEPTÉE —

Remplissez ce coupon et courez la chance
de gagner

2 BOUTEILLES D'HUILE "PRÉLUDE"

Nom: _____

Adresse: _____

Tél.: _____

Déposer ce coupon avant le 24 décembre chez:

JOSÉE ROY, PHARMACIENNE

Membre **brunet**

Galleries de la Chaudière,
Ste-Marie - 387-3438

Jacques Plante
Maître-photographe

vous offre:
20\$ de rabais
sur séance de photos
en studio

(couple, famille, enfants,
etc.)

Réservation nécessaire
avant le 20 décembre '95

931, des Érables,
St-Lambert
889-0354

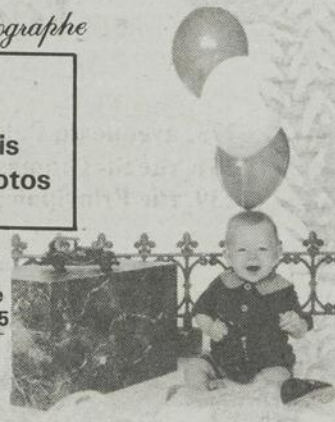

Cette page est une courtoisie de ces marchands. Encouragez-les!

Décembre en



Fête
DERNIÈRE SEMAINE

SANS TAXES

sur toute la marchandise d'hiver
à prix régulier (sauf les accessoires)

OUVERT DU LUNDI AU VENDREDI JUSQU'À 21H00

OUVERT LE DIMANCHE

17 24 31 DÉCEMBRE

Certificat cadeau disponible

MODE XAVIER

Faubourg XAVIER



1088, boul. Vachon, Ste-Marie — 387-4560

J'ai entendu dire...

EN PLEIN DANS LE MILLE



La caisse populaire de St-Isidore a consenti un don de \$1 000 à l'école Barabé & Drouin pour aider au financement des activités scolaires des élèves. Les jeunes qui ont accepté le chèque sont entourés de Donat Falardeau, directeur de l'école et de Claude Rodrigue, directeur de la caisse.



Joyeux Noël

et
Bonne Année!

La période des fêtes qui
approche nous procure une
occasion unique de vous
faire part de nos meilleurs
vœux et de vous
remercier

GALERIE DE LA COUPE

Coiffure pour hommes, femmes et enfants

Les Galeries de la Chaudière, Ste-Marie - 387-4690

Les cadeaux de Noël chez

La plus grosse collection de vêtements
d'hiver en Beauce



genie sport



TOUT
POUR LE
SKI

1149, boul. Vachon Nord, Ste-Marie 387-4610

OUVERT TOUS LES SOIRS DU 18 DECEMBRE
AU 22 DECEMBRE. OUVERT AUSSI LES
DIMANCHES 17 ET 24 DECEMBRE

20% à 30%

sur TOUS les
VÊTEMENTS D'HIVER

POUR TOUTE LA FAMILLE
COLLECTION 95-96

pour ENFANTS de 6 à 18 ans,
FEMMES de 6 à 16 ans et
HOMMES de petit à xx large

Des marques connues telles que:
JUPA — MOBIUS — VITESSE — COULOIR — RED K-WAY —
SKIGEAR — COLOMBIA — ETC.

30% à 50% sur vêtements Couloir
et Coltech 1994-95

Équipement de ski alpin — NO 1 —

Comprenant:

- Skis Élan Spitfire
- Bottes Munari M-S22
- Bâtons Kerma
- Fixations Salomon 57 Team

Prix sugg.: 380\$ SPÉCIAL: **199.98\$**

Équipement de ski alpin — NO 3 —

Comprenant:

- Skis Rossignol 3T1 ou Dynastar, TXP, Élan 617
- Bâtons Rossignol ou Kerma
- Fixations Salomon 557
- Bottes Raichle R-E190-191 ou 277

Prix sugg.: 650\$

SPÉCIAL: **329.98\$**

Équipement de ski alpin — NO 2 —

Comprenant:

- Skis Élan Spitfire
- Bottes Munari R-22
- Fixations Salomon 557
- Bâtons Kerma

Prix sugg.: 520\$ SPÉCIAL:

249.98\$

**TOUTE
UNE VENTE
PAS À PEU PRÈS**



L'ÉQUIPE DE GÉNIE SPORT SOUHAITE À TOUS DE JOYEUSES
FÊTES ET BON SKI!

J'ai entendu dire...

DÉJÀ UN BON DÉPART

Le moins que l'on puisse dire, c'est que ce fut une saison de chasse fructueuse pour la famille de **Lucien Poulin** de Ste-Marie. Lucien a abattu un chevreuil tout comme ses fils **Raymond, Guy, René**, sa fille **Aline** et son petit-fils **Marco**. Beau tableau!

Gilles Bourget, le président du concours de panaches 95, tient à remercier tous les commanditaires qui ont contribué à la réussite de l'événement.

Phyllis Leclerc qui samedi dernier couvrait le spectacle d'Edith Butler pour le compte de Beauce Media a pris le clos en retournant chez-elle. Peut-être Phyllis tapait-elle encore du pied sur son accélérateur...

Félicitations à **Renée Fournier** et **Steve Morin** du Pub St-Maxime à Scott qui ont donné naissance à une petite fille lundi le 11 décembre. L'enfant s'appellera **Clara**.

Le **Massif du Sud** ouvre ses pentes en fin de semaine. Bonne saison.

Rappelons qu'à la biblio inter-municipale de St-Joseph, l'exposition de crèches se poursuivra jusqu'au 20 décembre.

Clément Cloutier



Alain Lecours d'East-Broughton a gagné un crédit de voyage d'une valeur de \$1 200 dans le cadre du concours de Panaches 95. Sur la photo, nous avons la compagne du gagnant, **Lisa Gagnon** de Voyage Fascination, commanditaire, le gagnant lui-même et **Yvon Bébé Mercier** de la Maison funéraire Edgar Mercier, l'autre commanditaire.

UN JOYEUX NOËL DES JOYEUX BEAUCERONS



Voici le bureau de direction du Club des Joyeux Beaucerons de Ste-Marie. Toute l'équipe tient à souhaiter un Joyeux Noël à tous les membres et amis.

NOËL À LA VILLA DU MOULIN



C'était fête le 8 décembre à la Villa du Moulin de Saint-Joseph. Le party de Noël des résidents a réuni quelque 80 personnes. On a profité de l'occasion pour procéder à la bénédiction de la Villa puis s'amuser. Ci-dessus, Mme Lucia Roy Labbé en compagnie du Père Noël et de M. Clément Baillargeon, propriétaire de l'immeuble. La résidence inaugurée en juin dernier compte maintenant 21 résidents sur une possibilité de 39.

avec \$400 et **Nancy Gagné** avec \$300 ont été les principaux gagnants du dernier bingo des Beaucerons.

A St-Sylvestre, on fête la St-Sylvestre! En effet, le 31 décembre à compter de 21h, le Comité de développement de St-Sylvestre vous invite à venir défoncer l'année à la Cabane à sucre Napert. Pour plus d'infos: **Denys Pelletier** (596-2293) ou **Ruth Bilodeau** (596-2632).

En décembre, il sera possible de suivre des cours de moniteurs de ski au Mont-Original. Pour en savoir plus, il faut contacter **Alain Bernard** au 835-0717.

La Société lyrique de la Nouvelle-Beauce est à la recherche de ténors et de basses intéressés à se joindre au chœur pour le concert du printemps. Les auditions se tiendront le 6 janvier à l'école Léry de Beauceville à 19 h 30. Pour informations, composer le 228-4743 ou le 774-2933.

Bonne Fête

16 DÉCEMBRE

Mathieu Langlois, Ste-Hénédine
Christian Ouellet, Charlesbourg
François Vachon, Scott-Jct
Linda Laplante, Ste-Marie
Chantal Béty, St-Lambert
Martin Fillion, St-Bernard
Marie-Claude Couture, Ste-Marie
Jean Vachon, Sts-Anges
Donald Dion, Québec

Nathalie Fleury Drouin, St-Etienne
Nicolas Boissonneault, Ste-Marie
Maurice Camiré, St-Narcisse
Rosaire Dion, St-Narcisse
Gaston Faucher, Ste-Marie
Mélicha Maheux, Ste-Marie
Louise Roger, St-Patrice

20 DÉCEMBRE

Jeanne Beaudoin, St-Isidore
Cindy Labbé, Vallée-Jct
Dany Proulx, St-Pierre de Broughton
Gyulaine Parent, Ste-Marie
Myriam Maheu, St-Joseph

17 DÉCEMBRE

Denis Mercier, Ste-Hénédine
Keven Audet, Frampton
Jérémy Lambert, Frampton
Marco Fontaine, Ste-Marie
Gilbert Maximeau, St-Elzéar

21 DÉCEMBRE

Jacques Champagne, St-Sylvestre
Maryse Myrand, Ste-Marie
Edwidge Giguère, Ste-Marie
Myriam Desmeules, Ste-Marie
Marie-Claude Lavallée, Ste-Marie
Josée Morin, St-Isidore
Nicolas Vachon, Ste-Marie

18 DÉCEMBRE

Julien Lachance, St-Frédéric
Noël-Marie Maheux, Ste-Marie
Richard Rhéaume, Ste-Marie
Audrey Gourde, St-Bernard
Steeve Fortier, Ste-Claire
Eric Poulin, St-Elzéar
Annie Corriveau, Ste-Marie
Lévis Brochu, Scott-Jct
Marie-Flore Drouin, Scott-Jct

22 DÉCEMBRE

Francine Tremblay
Pierrette Tardif, Vallée-Jct
Marcel Dion, St-Isidore

19 DÉCEMBRE



NOS GAGNANTS DE LA SEMAINE DERNIÈRE:

MARIE-EVE BLAIS, STE-MARGUERITE
MAURICE GILBERT, ST-JOSEPH
GYULAIN CLOUTIER, STE-MARIE

COMMENT FAIRE:

Remplissez ce coupon. Déposez-le soit aux bureaux de Beauce Média ou à La Mie-Jo ou postez-le au C.P. 400, Ste-Marie, G6E 3E5. Les coupons doivent être rendus au plus tard le **MERCREDI - 9h30**

Nom de la personne fêtée: _____

Ville: _____

Tél. de jour: _____

Date d'anniversaire: _____

LA MIE-JO
inc

Restaurant (Lundi au Samedi)
Dépanneur & Buanderie (7 jours)
Produits maison - Gâteaux de fête
Terminus d'autobus
Jacelyn & Susie (418) 387-5882



Toute l'équipe du Centre d'Usinage de Beauce Inc. vous souhaite **Joyeux Noël** et **Bonne Année!** Merci du support reçu en '95 et au plaisir de vous servir en '96

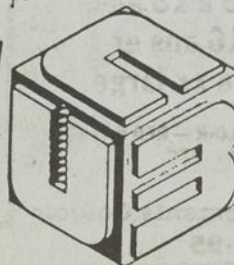

CENTRE D'USINAGE DE BEAUCE

1315, 2e rue, Ste-Marie - 387-2656

P.S. Nos bureaux seront fermés du 23 décembre '95 au 2 janvier '96 inclusivement

Le «Paquet de nerfs de Paquetteville» en spectacle à Sainte-Marie

Du concentré d'énergie acadienne à temps pour les Fêtes

par Phyllis Leclerc

«Êtes vous tous arrivés en ski-doo?» a lancé la chanteuse Édith Butler, dès son entrée sur scène, en faisant allusion à la tempête qui faisait rage le samedi 9 décembre au moment de son spectacle à la polyvalente Benoît-Vachon. «Ç'a d'air que c'est vos partys de Noël ces temps-ci, ça va swingner au boutte!», a-t-elle continué. Allez et en avant la musique!

La célèbre Acadienne a invité son auditoire à un sorte de voyage musical partant du nord avec la musique acadienne jusqu'au sud chez les Cajuns de la Louisiane. Public déjà conquis, les

spectateurs ont tapé des mains et fredonné à la toute première chanson, une belle, longue et envoûtante mélodie micmac-acadienne. Dans une version de «Une perdrille» mélangeant des influences acadienne, irlandaise et écossaise — en provenance du Cap-Breton —, elle a invité les gens à répondre et, comme cela arrive souvent, on s'est trompé dans l'énumération, on en a ri et on s'est repris!

Nouvel album

Présentant des extraits de son dernier album *À l'année longue*, la grande Édith a souligné la contribution de Francine Raymond et Pierre Bertrand,



La grande Édith a invité son auditoire à un sorte de voyage musical aux couleurs acadiennes lors de son spectacle le 9 décembre dernier, ce qui a réchauffé les coeurs en ce soir de tempête.

entre autres, à cette production. Quelques uns de ses grands succès étaient aussi au rendez-vous: «Un million de fois je t'aime» ou «Paquetteville». Accompagnée de violon, accordéon, batterie, guitare et basse électriques, la chanteuse-guitariste n'a pas hésité à sortir son harmonica et à jouer un entraînant duo avec son violoniste. Pour son passage à Sainte-

Marie, Édith Butler a également interprété le «reel de Sainte-Marie ou reel des petits gâteaux Vachon» avec son traditionnel tapeux-de-pieds.

À la fin de son spectacle, le public, debout et claquant des mains, a scandé «Édith, Édith, Édith!», la réclamant amicalement pour un chaleureux rappel.

Mille et Un CADEAUX

CERTIFICATS CADEAUX DISPONIBLES

99.95\$

139.95\$

59.95\$

89.95\$

169.95\$

79.95\$

UN ÉCLAIRAGE SUPÉRIEUR AVEC
SUPERIOR LIGHTING

GROUPE INTER LUMINAIRES

Ouvert tous les soirs jusqu'à Noël

Luminaire NAPERT inc.

1075, boul. Vachon Nord, Ste-Marie - Tél.: 387-8488
— OUVERT LE DIMANCHE —

Simon Labbé et Patrice Langevin, propriétaires de Boutique sur Mesure P.S.L. inc. tiennent à remercier leur distinguée clientèle pour la confiance témoignée au cours de la présente année.

À tous Joyeux Noël et Bonne Année!

Boutique Sur Mesure P.S.L. Inc.

Fabrication sur mesure: Meubles et Armoires de cuisine.
Entrepreneur Général

1595, Kennedy Nord, Ste-Marie - 387-7484
Fermeture de l'atelier du 21 décembre '95 au 8 janvier '96

GUY BOILARD INC.

Plomberie - Chauffage - Salle de montre

625, boul. Vachon, Ste-Marie 387-5256

À l'occasion de la fête de Noël, il nous fait plaisir de vous offrir, chers clients et amis, l'expression de nos meilleurs voeux et nous souhaitons que la prochaine année en soit une de grand bonheur pour vous et vos proches.

Merci de votre encouragement!

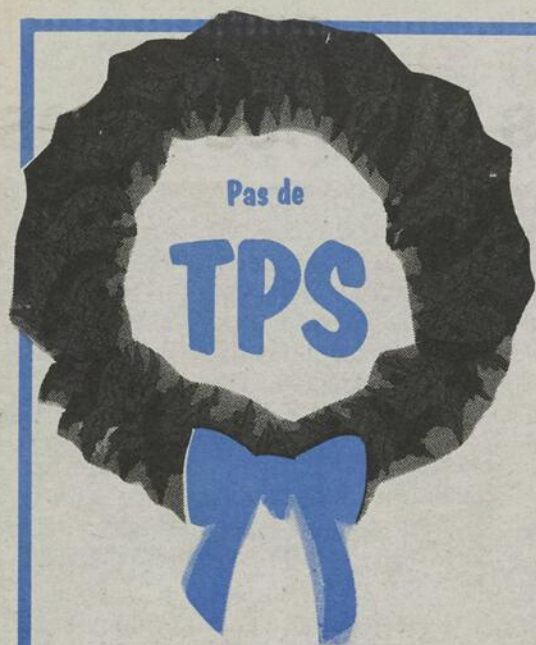

VENTE SANS TAXES

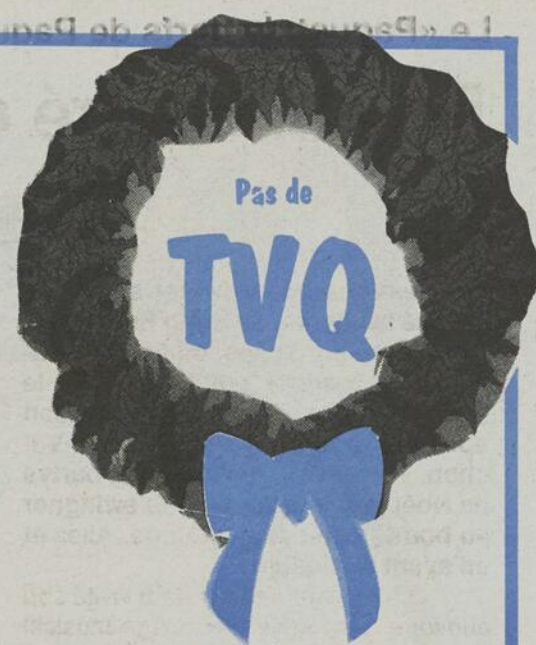

Du **DIMANCHE** 17 décembre au **DIMANCHE** 24 décembre
inclusivement

"OUVERT tous les soirs de la semaine"



SUR TOUS LES MEUBLES EN MAGASIN

- Mobiliers de cuisine, de chambre et de salon
- Lampes, cadres, bibelots et podiums
- Sofas-lits

AUCUNE T.P.S.

sur les électroménagers
et produits
électroniques

- Chaises sur billes
- Fauteuils
- Matelas



À partir de
129\$

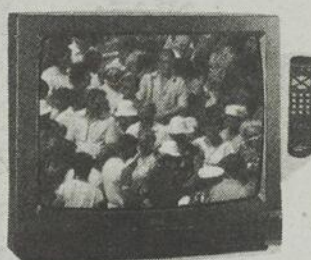

229\$



239\$



À partir de
469\$

LE MEUBLEUR



Meubles Robert Breton

675, avenue du Palais, St-Joseph - 397-5477

Le monde à travers les crèches

(L.C.) La bibliothèque intermunicipale de Saint-Joseph propose à ses visiteurs une petite incursion dans sept pays différents et dans le monde imaginaire de jeunes Joselois en visitant son exposition de crèches.

Cette semaine, il sera encore possible de voir des crèches amérindienne, bolivienne, africaine, mexicaine, allemande et française. L'autre volet de l'exposition, celui consacré à des crèches réalisées par des enfants de la maternelle et du primaire, sera en montre un peu plus longtemps puisqu'on prévoit conserver l'expo jusque dans la deuxième semaine de janvier.

Alors que les crèches d'ailleurs font découvrir une imagerie, des techniques

de réalisation et des matériaux différents des nôtres, celles des jeunes élèves de Saint-Joseph font appel à beaucoup d'ingéniosité surtout quand ces petits artistes emploient des matériaux recyclés pour concevoir leurs oeuvres.

L'exposition peut être visitée aux heures d'ouverture de la bibliothèque les mardi, mercredi et vendredi de 19 h à 21 h, les mercredi et vendredi après-midi de 13 h 30 à 15 h 30 et le samedi matin de 9 h à 11 h 30.

Cet événement clôture la programmation de 1995. Dès janvier, d'autres activités seront proposées. La première s'adressera aux personnes qui sont intéressées à la généalogie.



Cette crèche a été faite à Aix-en-Provence en France.

REMBOURRAGE Gervais Hazen

Vaste choix de tissus et de couleurs

475-6987

"23 ans d'expérience à votre service"

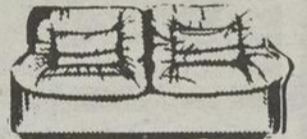

LOTO VOYAGE DU 20^e

Au profit de
"LES DANSEURS DE SAINTE-MARIE INC.
ENSEMBLE FOLKLORIQUE MANIGANCE"

Le premier tirage, pré-vente, où les 2^e et 3^e prix seront attribués, aura lieu le 6 janvier 1996.

Le deuxième tirage, où le 1^{er} prix sera attribué, aura lieu le 10 mars 1996 à l'occasion du spectacle de l'Ensemble folklorique Manigance.

1 chance pour 5\$ • 3 chances pour 12\$

1^{ER} PRIX

Voyage pour 2 personnes à Varadero, Cuba, pour une semaine.
Valeur de 1 800 \$
Collaboration de Carlson Wagonlit Travel et de Vacances Signature

2^E PRIX

Forfait de ski au Mont Orford de 2 jours avec hébergement pour 8 personnes.
Valeur de 1240 \$
Collaboration de la station de ski du Mont Orford

3^E PRIX

Forfait de ski au Mont Orford de 2 jours avec hébergement pour 6 personnes.
Valeur de 930 \$
Collaboration de la station de ski du Mont Orford

VACANCES
SIGNATURE

Carlson
Wagonlit
Travel

Mont
ORFORD

BEAUCE
MEDIA

IMAGO
COMMUNICATION

AU TOTAL 3 970\$ EN PRIX A GAGNER

Pour information: 387-6054

Saint-Isidore maintient le même taux de taxe

par Lynda Cloutier

Les contribuables de la municipalité de Saint-Isidore s'en tireront avec un taux de taxation semblable à ce qu'ils ont payé en 1995 au cours de la prochaine année.

La municipalité a adopté son budget la semaine dernière et à cette occasion, il a été établi que la taxe foncière générale demeurera à 0,81 \$ du 100 \$ d'évaluation. Pour sa part, le service de cueillette des ordures ménagères connaîtra une diminution puisque le coût annuel passera de 150 \$ à 125 \$ par unité d'habitation.

Le maire M. Gaston Gourde dit que pour une maison de l'ex-village évaluée à

60 000 \$, le coût global des taxes sera de 1 258 \$ comparativement à 1 391 \$ en 1995. Dans l'ex-paroisse, le propriétaire d'une résidence également évaluée à 60 000 \$ verra son compte diminuer de 636 \$ à 611 \$. Dans certains cas, ajoute le maire Gourde, il se peut que les comptes fluctuent à la hausse puisqu'un nouveau rôle d'évaluation a été déposé.

Pour maintenir le taux de la taxe foncière générale au même taux, la municipalité a dû faire des choix en limitant les dépenses qu'elle avait d'abord prévu faire en 1996. En effet, elle recevra 17 000 \$ en moins de subventions gouvernementales.

À l'occasion du temps des Fêtes, nos pensées se tournent avec reconnaissance vers ceux et celles qui rendent possible notre succès.



C'est dans cet esprit que nous vous disons, Merci, Joyeuses Fêtes et Heureuse Année.



Clinique Vétérinaire du Compagnon

1375 Notre-Dame Sud
Ste-Marie de Bce

387-2111

cinéma Lumière Ste-Marie

DÈS VEN. 15 DÉC. À JEUDI 21 DÉC.

Inf.:
387-7743

ROBIN WILLIAMS

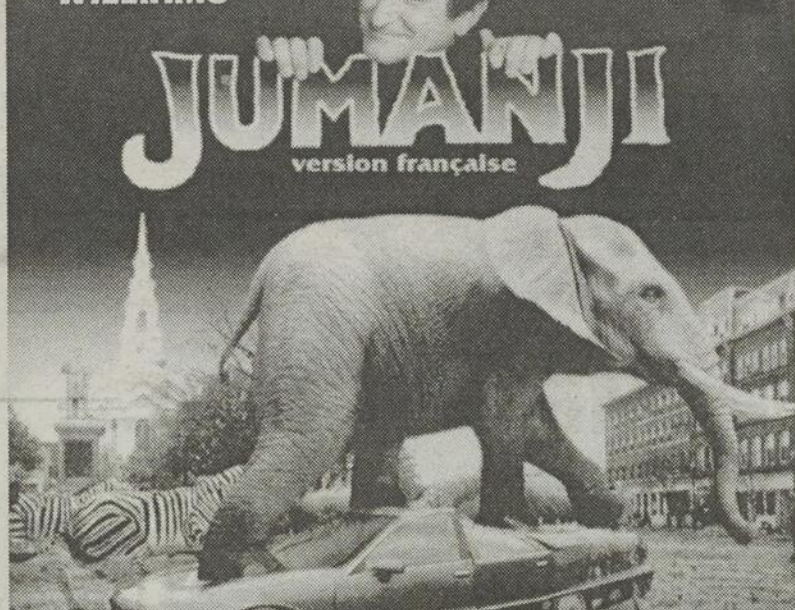

SOIR:
VEND.
À
JEUDI
19h00
21h15

JOUR:
SAM.,
DIM.:
13h00
15h15

Harrison FORD Julia ORMOND



Vous êtes
cordialement
invités à assister
à la fusion
la plus surprenante
de l'année.

SOIR:
VEND.
À
JEUDI.
19h00
21h30

Quand il s'agit d'organiser des rendez-vous, deux têtes valent mieux qu'une! Spécialement si elles sont identiques.

LES DEUX FONT LA PAIRE

Dernière chance



JOUR SEUL.:
SAM.,
DIM.:
13h00
15h15



SOIR:
VEND.
À
JEUDI
21h00

Alex pensait qu'Excalibur n'était qu'une légende... IL AVAIT TORT!



SOIR:
VEND.
À
JEUDI
19h00

JOUR:
SAM.,
DIM.:
13h00,
15h00

DÈS LE 22 DÉC. AU 28 DÉC.

* SUSPENCE EN PROLONGATION - VEND., SAM.: LUNDI À JEUDI: 19h, 21h10
* BALTO - JOUR SEUL.: SAM., DIM.: MARDI À JEUDI: 13h, 15h
* APPRENTIS CHEVALIERS - JOUR SEUL.: SAM., DIM.: MARDI À JEUDI: 13h, 15h

* JUMANJI - SOIR: VEND., SAM., LUNDI À JEUDI: 19h, 21h10
JOUR: SAM. ET DIM., MARDI À JEUDI: 13h, 15h
* SABRINA - SOIR: VEND., SAM., LUNDI À JEUDI: 19h, 21h30



par: Andre Boutin

JUMANJI

Il existe un jeu millénaire, appelé JUMANJI, dont les conséquences sont tellement étranges que personne ne songe à y jouer plus d'une fois...

À l'âge de 12 ans, Alan et son amie Sarah explorent une vieille planche de jeu découvert dans un grenier. En cours de jeu, Alan disparaît et se retrouve dans la jungle. Pour être libéré, un autre joueur doit lancer un 5 ou un 8 mais Sarah, apeurée, s'enfuit sans demander son reste.

Ce n'est que 26 ans plus tard qu'un autre enfant curieux libérera Alan (Robin Williams). Ce dernier n'est pas au bout de ses peines car les animaux de la jungle envahissent maintenant la réalité. Il n'y a qu'une solution à ce maléfice: terminer la partie amorcée en 1969 et pour cela, il faut retrouver Sarah...

Jumanji promet d'être l'un des films familiaux les plus courus de l'hiver. À ne pas manquer!



Avec panache !

(P.B.) Le très populaire concours de panaches du Club Aramis de Ste-Marie s'est terminé le 25 novembre dernier par la soirée de remise des trophées.

Voici les gagnants dans chacune des catégories :

-plus beau panache original : Denis Bégin de St-Georges

-plus beau panache chevreuil : Jean-François Forest, St-Jean-Chrysostome

-plus large panache original : Raymond Patoine de Gentilly

-plus grosse femelle originale : Yvon

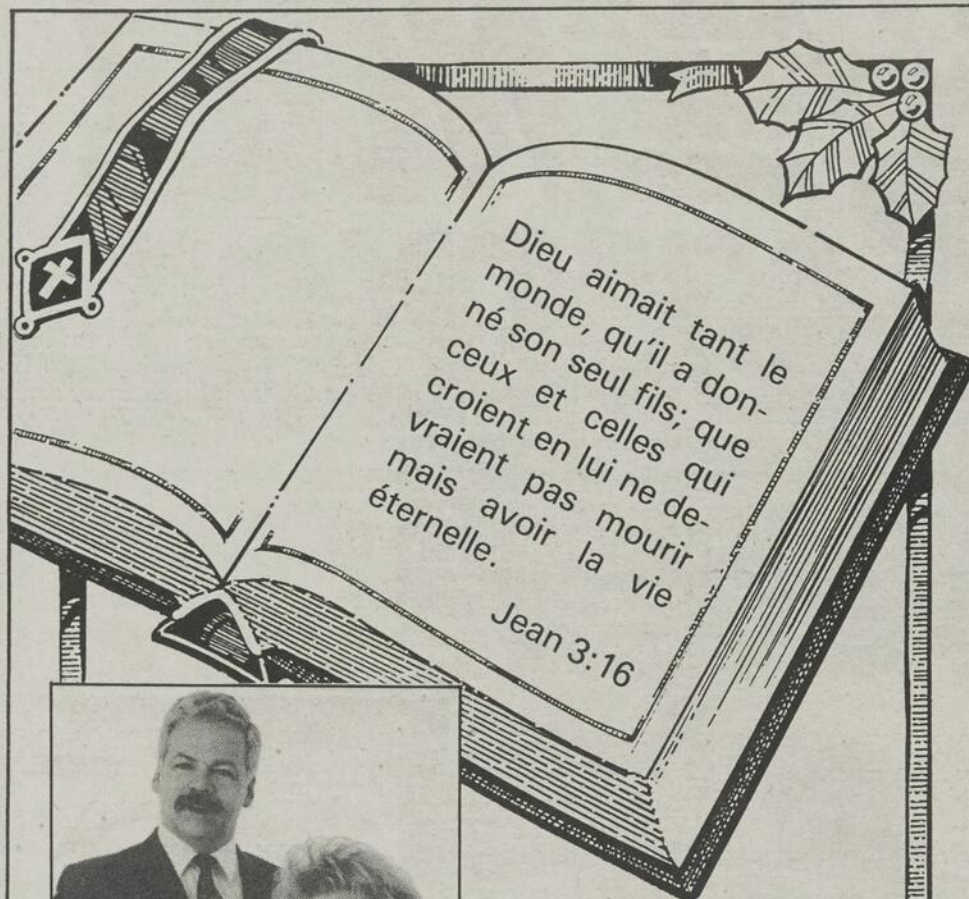

Joyeuses Fêtes!

En cette belle période de réjouissances et de rencontre, il nous fait plaisir, au nom de tout le personnel de la Maison Armand Plante Inc., de vous offrir nos meilleurs voeux de paix, de santé et de fraternité.

Depuis maintenant 33 ans que vous nous faites confiance, sachez que nous nous efforcerons de continuer à mettre à votre disposition notre expérience et notre professionnalisme.

À l'aube de la nouvelle année, veuillez agréer l'expression de nos sentiments de reconnaissance et nos voeux de bonne et heureuse année.

Lorraine et Paul-Bruno



**MAISON
ARMAND PLANTE**

Résidence funéraire • Colombarium •
Pré-arrangement

Ste-Marie: 387-2665

St-Joseph: 397-6948

Paroisses desservies:

Vallée-J., Frampton, Sts-Anges, St-Odilon, St-Frédéric, Tring-J., St-Séverin, St-Jules, Ste-Marguerite, Scott-J., Ste-Hénédine, St-Bernard, St-Elzéar.



Voici le plus large panache original enregistré lors du concours 95

Tremblay de St-Bernard

-plus grosse femelle chevreuil : Sylvain Poulin de St-Joseph

-plus original panache original : Renald Busque de Notre-Dame-des-Pins

-plus original panache chevreuil : Alain

Deblois de Frampton

-plus petit panache original : Guimond Simard de Ste-Marie

-plus petit panache chevreuil : Guy Moore de Frampton.

TOUTES LES FINS DE SEMAINE...

*Joyeux Noël et merci de
venir vous amuser au*



125 Notre-Dame Nord,
Ste-Marie
387-5808

**Le rock
à son
meilleur!**



*Je profite de cette occasion
pour vous souhaiter de
Joyeuses Fêtes!
Vous avez mille besoins et
nous avons mille conseils.
Mille mercis pour votre
encouragement.*



**LES ORDINATEURS
RENÉ MARTEL**

232, rue Bellevue, Ste-Marie Bce
Tél.: 387-3807

Courrier électronique: lorm@quebectel.com





ASSOCIÉ À UN RÉSEAU DE PLUS DE
400
MAGASINS EN ÉLECTRONIQUE

ACHETEZ
MAINTENANT
POUR UN
NOËL
RENVERSANT

SONY

799.95\$

Système de son complet incluant: amplificateur 2 x 100 watts, doubles cassettes, auto-inversion, lecteur laser carrousel 5 disques, télécommande, haut-parleurs. **Gratuit:** meuble et trépied.

SONY

Walkman
- AM/FM
- Cassette
- Mega basse

49.99\$

SONY

Téléphone sans fil
- 10 canaux
- 10 mémoires

119.99\$

RCA
31"

SUPPORT INCLUS
• Offre d'une durée limitée
• Jusqu'à épuisement des stocks

Télécouleur 31" "ColorTrak Plus"
- Télécommande universelle deluxe
- Tube écran noir à contraste optimal
- Filtre peigne pour une définition plus nette de l'image
- Entrées audio/vidéo incluant S-vidéo

924.99\$

avec coupon rabais

RCA

Vidéo RCA
- Programmation à l'écran
- Hi-Fi stéréo - 4 têtes
- 8 programmes sur un an

374.95\$

avec coupon rabais

Canon

Caméra Canon ES80
Tout équipée
Malette gratuite
Zoom 12x
Télécommande

849\$

SONY

Mini-chaîne hi-fi MHC-C305
2 x 20 W - Changeur CD à 5 disques - Platine à deux cassettes - Enceintes à 3 voies - Accentuation des graves DBFB (haut/bas) - Correcteur à 3 positions - Karaoke Pon/entrée de microphone - Lecture aléatoire/programmée

499\$

avec coupon rabais

JVC

Caméra vidéo J.V.C. GREZI
Pour la qualité de l'image et la simplicité d'utilisation

499\$

SPEC
ÉLECTRONIQUE

NADEAU

- Politique de juste prix tous les jours
- 10 jours pour échanger ou vous faire rembourser
- Échange de l'appareil si défectueux plus que 2 fois, sur garantie du manufacturier*
- Prêt d'un appareil lors de réparation sur garantie*
- Pour les aînés: livraison, installation et explications à domicile sur tout appareil
- Si vous trouvez votre produit annoncé moins cher...on vous rembourse la différence.

Normand Nadeau T.V. Inc.

500, boul. Vachon Nord, Ste-Marie - 387-3242

MON EXPERT-CONSEIL





*Joyeux Noël
et
Bonne Année!*

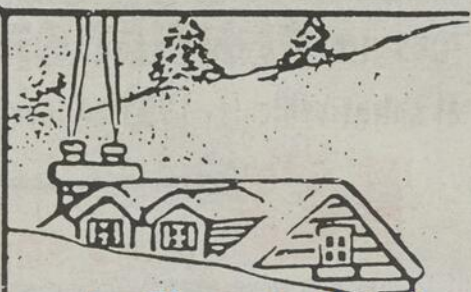

*Les gens d'affaire de Saint-Isidore
s'unissent pour vous remercier de
votre appui en 1995 et au plaisir de vous
servir en 1996.*

Constructions

**Larochelle
& Fils inc.**

2214, Rte Kennedy, St-Isidore, Québec
Bur.: 882-6170
Fax: 882-2577

**HYDRAULIQUE
ST-ISIDORE**

- Vente de boyaux hydrauliques
- Réparation de pompes et cylindres
- Soudure spécialisée

Marcel Couture, président
2028, rte Kennedy, St-Isidore
Tél.: **882-5459**

**Évangéliste Lecours
Rembourrage Inc.**

Vente de tapis, prélat et céramique

131, Ste-Geneviève, St-Isidore
Tél.: **882-5738**

**NOUVEAU À ST-ISIDORE
ET DANS LA RÉGION**

Vous pouvez vous procurer votre
PERMIS DE CHASSE ET PÊCHE
ainsi que vos articles de pêche
à votre Dépanneur Chez Pierrette

Dépanneur

Chez Pierrette

OUVERT 7 JOURS

2135, Président Kennedy
St-Isidore
(418) **882-2125**

Lave-auto - Aspirateur - Club vidéo
Gazoline - Diesel - Lubrifiant - Huile à
chauffage - Photocopies - Dépôt de nettoyeur
Développement de photos - Loto-Québec

**Transport
St-Isidore Ltée**

Léopold Châtigny, prés.

2030, rte Kennedy, St-Isidore
Tél.: **882-5639** - Fax: **882-2887**

**AGRI-
MARCHÉ**

(418) **882-5656**
1-800-463-3410

Plomberie et chauffage

Jérôme Gagné Inc.

85, St-Jacques, St-Isidore
Tél.: **882-5284**

Yvon Hébert Autos Enr.

ACHAT ET VENTE

Automobiles neuves ou usagées
Réparation générale
Pose de pare-brise - Pneus - Balancement

2237, rte Kennedy, St-Isidore
Tél.: **882-5790**

**Jean-Louis
Gosselin enr.**

Membre
C.M.E.Q.

Spécialités: Chauffage et tensions parasites
Alarme - Intrusion - Incendie
Commercial - Industriel - Résidentiel

203, rte Larose, St-Isidore - **882-5129**

SERRE MORIN Enr.

Producteur de plants de fleurs annuelles
et jardin potager, arbustes, etc.

VENTE AU DÉTAIL AUX SERRES
QUALITÉ - CHOIX - SERVICE

2001, rte Kennedy, St-Isidore - **882-5430**

Passez de Joyeuses Fêtes!

Asbestos est en avance sur Carey

par Lynda Cloutier

Ce qui semblait une éventualité le 21 novembre dernier est devenu une réalité. Le site d'Asbestos détient une bonne longueur d'avance sur le site de l'ancienne mine Carey pour l'implantation d'une usine d'extraction de magnésium.

Membre du Comité Beauce Amiante Magnola, le commissaire industriel du GEBCI, M. Daniel Chaîné, mentionne que les résultats de l'étude sont un peu difficiles à avaler. «Pendant dix ans, nous étions en tête de liste et voici qu'en l'espace de deux mois, nous passons au deuxième rang.»

Selon M. Chaîné, l'étude est maintenant complétée à 90 %, mais le comité n'a pas l'intention de baisser pavillon. Il présentera des offres pour bonifier le site de la Carey. Notamment, on voudrait maintenir un lien ferroviaire entre la région de Thetford et le site de la Carey pour permettre un plus grand approvisionnement des résidus d'amiante.

Des résultats surprenants

Les membres du comité ont rencontré les promoteurs de Magnola le 12 décembre dernier. Il en est alors ressorti que la quantité de résidus d'amiante s'élève à 110 millions de tonnes à Asbestos, ce qui conférerait au site une durée de vie de 74 ans. Pour la Carey, le bilan est beaucoup moins reluisant. On évalue à 32 millions de tonnes les résidus disponibles, ce qui permettrait une exploitation répartie sur 38 ans. Or, il y aurait

possibilité de bonifier le site de la Carey puisqu'on a répertorié dans le secteur de Thetford 380 millions de tonnes de résidus supplémentaires.

Lors de cette rencontre, les représentants de Magnola ont également fait valoir que la superficie de terrain disponible est plus importante à Asbestos avec 940 hectares contre 546 à la Carey. Ainsi, l'aménagement des bâtisses serait plus facile à réaliser et la mine d'Asbestos étant encore en opération, Magnola y trouverait d'autres avantages pour ali-

menter son usine.

Pour l'approvisionnement en eau, Asbestos détient encore une longueur d'avance. L'installation d'une pipeline jusqu'à la rivière Chaudière implique qu'il faudrait parcourir une distance de 17 kilomètres depuis le site de la Carey. A Asbestos, on est à quatre kilomètres de la rivière Nicolet sans compter qu'il existe trois lacs à proximité de la mine.

Si la Carey possède un avantage, c'est celui d'avoir un terrain entièrement zoné industriel. A Asbestos, les promoteurs

seraient obligés de s'adresser à la Commission de protection du territoire agricole pour obtenir un changement de zone et passer du vert au blanc. Six maisons seraient à exproprier.

Une décision cet hiver?

La prochaine rencontre aura lieu dans le courant du mois de janvier. L'étude devrait alors être complétée et la décision de Magnola pourrait ne pas tarder. L'automne dernier, les dirigeants de Magnola estimaient qu'ils seraient fixés vers le mois de juillet 1996.

GRANDE VENTE du nouveau directeur général

sur tous nos **PONTIAC GRAND PRIX**

et autres véhicules 1995 en inventaire (Demos inclus)

10 jours seulement

VENTE PRENANT FIN LE 22 DÉCEMBRE 1995



François Cliche
Directeur général



Paul Cliche
Conseiller



René Brousseau
Conseiller



Antoine Cloutier
Conseiller



Prix de détail suggéré: 25 715\$*

Super promotion:

18 495\$

(transport en sus)

Location 36 mois: **329\$*** /mois

ANT. LABBÉ

INC.

PONTIAC-BUICK-CADILLAC-GMC

46, route Kennedy, Vallée-Jonction, Beauce
253-5451 387-5858

Ouvert tous les soirs
jusqu'à 21h00



Sylvain Cliche
Directeur des ventes



René Bussièrès
Directeur commercial

Ho! Ho! C'est tout un CADEAU qu'on vous fait!



*Prix basé sur un bail de 36 mois avec versement initial (ou échange équivalent) de 1 723,45\$, transport et préparation inclus. Dépôt remboursable de 375\$ exigé. Taxes en sus.

**NOMBREUX SPÉCIAUX
SUR NOS AUTRES
MODÈLES**



MAISON MAI-JING

COUPON DE 2\$
Du lundi au vendredi
en soirée
2 pour 1
Valide tout le mois de décembre 1995.
non valide les 25 décembre 1995 et 1er janvier 1996

COUPON DE 2\$
Samedi et dimanche
en soirée
2 pour 1
Valide tout le mois de décembre 1995, sauf le vendredi.
non valide les 25 décembre 1995 et 1er janvier 1996

COUPON DE 2\$
Du lundi au vendredi
en soirée
2 pour 1
Valide tout le mois de décembre 1995.
non valide les 25 décembre 1995 et 1er janvier 1996

COUPON DE 2\$
Samedi et dimanche
en soirée
2 pour 1
Valide tout le mois de décembre 1995, sauf le vendredi.
non valide les 25 décembre 1995 et 1er janvier 1996

**24 DÉCEMBRE: 5 95\$
BRUNCH DU DIMANCHE à 5\$
LE 2e À MOITIÉ PRIX...**

Plaza Vachon
1026, boul. Vachon, Ste-Marie - 387-2999

24 décembre: 11h00 à 19h30
25 décembre: Ouverture à 16h00

Saint-Victor s'oriente vers la fusion

par Jacques Légaré

Les municipalités de Saint-Victor et Saint-Victor de Tring ont demandé au Ministère des Affaires municipales une étude sur les conséquences d'une fusion. La demande a été votée à l'unanimité dans les deux cas.

C'est ce que nous ont confirmé les maires Eudore Perron (Saint-Victor) et Benoit Prévost (Saint-Victor de Tring), rencontrés à l'issue de l'assemblée du 13 décembre de la M.R.C. Robert-Cliche, où M. Perron avait fait connaître la nouvelle à ses pairs. Les deux conseils se sont mis d'accord lors d'une assemblée conjointe

au début de novembre, qui a été suivie d'une résolution de Saint-Victor de Tring en novembre et de Saint-Victor au début de décembre.

Aux dires de M. Perron, ce projet est dans l'air depuis longtemps et c'est à la demande de citoyens qu'on a décidé de

se pencher sur la possibilité d'une fusion. On a aussi voulu «prendre les devants», face à la détermination du gouvernement d'en arriver à des fusions de municipalités.

Les deux municipalités, d'égale importance, partagent déjà le même hôtel de ville, le même personnel d'administration et offrent la plupart des services en commun (sauf l'entretien des routes). Selon M. Perron, on peut s'attendre cependant à ce qu'une fusion amène des économies, avec un seul conseil municipal, une seule tenue de livre, une seule vérification par une firme externe, etc. etc.

Le maire de Saint-Victor de Tring, M. Benoit Prévost, parlait lui aussi du désir des citoyens de voir «s'il n'y a pas de l'argent à aller chercher là». Si l'opinion publique semble favorable dans sa municipalité, il admet cependant «qu'il y en a quelques-uns» qui sont craintifs à se lancer dans une telle aventure, et craignent que leur compte de taxe souffre d'une union avec le Village.

M. Prévost rappelle quant à lui qu'on aura les chiffres de l'étude en main au moment de faire la fusion, et que la possibilité existera alors d'imposer des taxes par secteur pour certains services.

Il ne semble pas que la rivalité entre les deux maires actuels puisse être un obstacle au projet de fusion, puisque l'un et l'autre ont l'intention de ne pas être candidat à la mairie d'une future municipalité fusionnée. La municipalité ainsi créée totaliserait 2 394 habitants. Selon M. Perron, il ne faut pas s'attendre à ce que le processus de fusion, s'il doit se rendre jusqu'au bout, soit complété avant un an et demi ou deux ans.

SPÉCIAUX DES FÊTES

Vaste choix de chaises berçantes en métal de 179.95\$ à 310.95\$

Modèle économique en érable à 119.95\$



Matelas 39" "Super Kiro" 99.95\$



Lionel Marcoux Meubles
356, Notre-Dame Sud, Ste-Marie 387-5115

Voici le seul étranger qui devrait visiter votre maison ce Noël.

Assurez-vous que vos  soient déballés par vos êtres chers...

*Offrez-vous un système de sécurité
Protectron et ayez l'esprit
tranquille pour célébrer
le temps des Fêtes
Informez-vous de nos
promotions en cours...*



Composez dès maintenant le
1-800-711-1500
Ste-Marie: 386-3891



Protectron
Systèmes de sécurité



Le Sélect Allegro prêt pour Internet en français



Sélect Allegro option Média-Internet

Incluant :

- Processeur Intel Pentium 75MHz
- Technologie Intel Triton
- 8 Mo de mémoire RAM
- 850 Mo disque rigide
- Lecteur CD-ROM 4X
- Lecteur de disquettes 3 1/2, 1.44 Mo
- Carte graphique 1 Mo
- Moniteur 14" AcerView 34T
- Carte de son SoundBlaster 16
- Haut-parleurs
- Fax/Modem interne 14.4 kbps
- Clavier bilingue
- Souris et tapis
- Microsoft Windows 95 français ou DOS et Windows Workgroups 3.11
- Le Passeport Internet tout en français

Info-Média est revendeur accrédité du Passeport Internet GlobeTrotter de Québec-Téléphone

387-2864
<http://www.index.qc.ca/infomedia>
1079, boul. Vachon Nord, Place Napert, Ste-Marie (Québec) G6E 1M8

DE QUÉBEC - EN JANVIER

RÉPUBLIQUE DOMINICAINE en janvier
Hôtel supérieur au bord de la mer "tout inclus"
1 sem.: **829\$** 2 sem.: **1 179\$**

MEXIQUE IXTAPA en janvier
Hôtel bord de la mer "tout inclus"
1 sem.: **959\$** 2 sem.: **1 369\$**

Contactez: **LEONA POULIN - Tel.: 253-6723**
THERÈSE LAFLAMME - Tel.: 387-2049
Collaboration: Voyages Solange Goulet Permis du Québec

Vous avez besoin d'un AUTOBUS pour vos voyages organisés d'un jour ou davantage?

Contactez
AUTOBUS MERCIER
Prix compétitif!
Tél.: (418) 335-2852

Normande Parino Leduc
PODIATRE

STE-MARIE
1081, boul. Vachon Nord, suite 206
Place Napert, Ste-Marie Bce, G6E 1M8
387-3845

QUÉBEC
1967, boul. René Lévesque Ouest
(entrée sur Maguire)
Sillery (Québec) G1S 1X8
688-1685

Face à un mur

Jean-Denis Rancourt lance la serviette

par Michel Roy

En dernière heure, nous venons d'apprendre que M. Jean-Denis Rancourt avait donné sa démission du conseil d'administration du Centre hospitalier de Beauceville, dont il était le président, et qu'il s'apprêtait à en faire autant à titre d'administrateur de la Régie régionale de la santé et des services sociaux.

M. Rancourt a motivé sa décision par des raisons professionnelles et de santé mais son ton en dit long sur le désabusement qu'il ressent face à la situation critique que vit le C.H. de Beauceville.

«Je suis fatigué, je suis en train d'y laisser ma santé. On fait face à un mur, je ne crois pas qu'on pouvait faire plus que cela pour l'hôpital de Beauceville».

La goutte qui a fait déborder le vase vient de la Régie qui, mercredi, a accepté de «mettre à l'étude le PFT» (plan fonctionnel et technique) déposé par le CH de Saint-Georges. Ce document prévoit, en

plus des quelque 18,5 M\$ déjà prévus pour moderniser l'établissement, un budget additionnel de 9 M\$ pour un agrandissement de 3 000 mètres carrés.

«Pourquoi cette décision avant même que le ministre n'ait rendu la sienne sur le plan de reconfiguration des soins dans la région?», se demande M. Rancourt. «Qu'est-ce qui arrive avec la recommandation de cette même régie voulant qu'on poursuive le processus de fusion entre les deux hôpitaux?»

C'est tout un revirement de situation puisque les administrateurs de la Régie avaient pris la peine de changer le mot «site» pour «établissement» dans la résolution sur le transfert de la psychiatrie au CH de Saint-Georges, une nuance qui aurait permis d'offrir ces services au «pavillon» de Beauceville dans le cas d'une fusion avec Saint-Georges. D'autant plus étonnant que la firme d'experts qui a étudié la situation a toujours laissé entendre qu'aucun agrandissement n'était nécessaire au CH de Saint-Georges pour qu'il s'acquitte de ses nouvelles responsabilités.

Ste-Marie - Duplex à vendre

Construction récente - Rue Sablière - Reprise de finance

Inf.: **387-5456**

TWIST LASER
le cadeau qui fera tout un "HIT"...

 Ginette Reno "La chanteuse" Cass.: 9.99\$ CD: 16.99\$	 Madonna "Something to remember" Cass.: 11.99\$ CD: 16.99\$	 Alanis Morissette "Jagged little pill" Cass.: 10.99\$ CD: 16.99\$
 EONS "Briser le silence" Cass.: 10.99\$ CD: 16.99\$	 Ace of base "The bridge" Cass.: 9.99\$ CD: 16.95\$	 Melissa Etheridge "Your little secret" Cass.: 10.99\$ CD: 17.99\$

Sélection de CD musique classique
Série "LONDON" réduit à 9.99\$

- Posters à partir de **5.99\$**
- Vaste choix de musique de Noël à partir de **5.98\$**/cassette
- Certificats cadeaux disponibles

GALERIES DE LA CHAUDIÈRE, STE-MARIE

PRIX EN VIGUEUR JUSQU'AU 23 DÉCEMBRE 1995

FESTIVAL de la fête du travail inc.

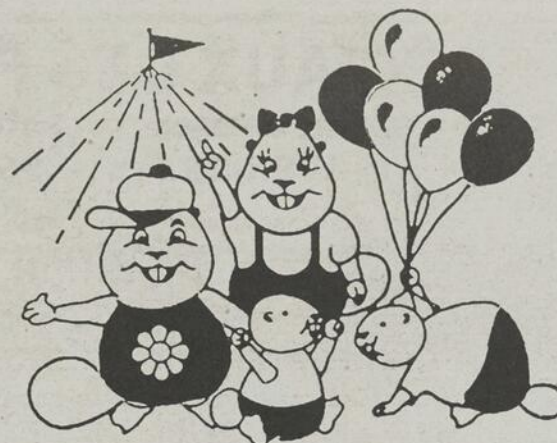

Saint-Joseph-de-Beauce

Le comité organisateur du Festival de la Fête du Travail de St-Joseph désire transmettre à toute la population ses meilleurs vœux de bonheur, de paix et de prospérité.

Nous tenons à vous remercier de votre grande participation à notre festival.

Un merci très chaleureux s'adresse également à tous les bénévoles, commanditaires et organismes qui font que le festival grandit toujours.

En voici la liste:

ORGANISMES:

- Âge d'Or
- Bibliothèque municipale
- Bulldogs
- Chorale paroissiale
- Club Lions
- Clef
- Corps cadets Ste-Marie
- Club Axel
- Conseil paroissial de pastorale
- Chorale Chante la Joie
- Escadron 881
- Hockey mineur
- Jagribec
- Maison des Jeunes
- Optimiste
- Panthères
- Protection civile
- Randonnée St-Joseph
- Scouts et Guides
- St-Vincent de Paul

- Raymond Chabot Martin Paré
- Restaurant Bellevue
- Roy André
- Tardif Mini-Moteur
- Terrassement M.J.
- Décor Unic
- Distribution P.P.
- Entreprise Louis Roy
- Faucher & Faucher
- Framco
- Garage Jacques Pomerleau
- Garage Louis Labbé
- Garage Mikan O'Farrell
- Garage Rémi Giguère
- Garage Rémi Poulin
- Giguère Francis
- Industrie RG
- Institut Marie-Jo
- Jos Gagnon & Fils
- Lessard, Simon
- Nettoyeur Bisson
- Palladio Design
- Paysage Concept (Eric Nolet)
- Plomberie Gaston Giguère
- Plomberie MMJ
- Profab
- Quevisinc (Gilbert Roy)
- Rec. de sol Bce Centre Inc.
- Roy Damien
- Salon Danielle
- Service Bivac
- Sigma Décor
- Structure St-Joseph
- Styles Musiques Inc.
- Unicoop
- Usinage M.C.J.
- Vachon François
- Vachon Gaston Notaire
- Vachon Raymond
- Vêtements Pulsation

COMMANDITAIRES:

- Alimentation St-Joseph (Inter Marché)
- Caisse pop. St-Joseph
- G.M.L.
- Le Journal
- Manoir Taschereau
- Molson O'Keefe
- Restaurant Capri
- Servi Express
- Transport L.F.L.
- Ville St-Joseph
- C.B.I. (Jocelyn Gilbert)
- Fringlace
- Les Autos Techno
- Maison mobile Unionec
- Normand Nadeau T.V.
- Patrick Gagné & Fils

Joyeuses Fêtes!

La Boutique c'est...

au Musée Marius-Barbeau



*Pour de très belles
Fêtes*

*Moutarde, vinaigre,
bonbons, liqueurs parfumés à l'érable*

*Pantoufles santé,
recueils de poésie, romans,
couvertures de laine...*

*Canards et oiseaux
sculptés et peints à la main*

*Des colliers fashion,
des bijoux produits en région*

*Des huiles aux fragrances
ennivrant de melon, framboise,
rosée du matin
et mille et une trouvailles*

**Du 27 au 30 décembre,
le Musée sera ouvert de 13h00 à 16h00**

Saint-Joseph décore pour les Fêtes

par Lynda Cloutier

Après un an de répit, la Chambre de commerce de Saint-Joseph a remis son concours de décorations des Fêtes en force.

Le président du comité, M. Auguste Bisson, mentionne que le concours regroupe deux catégories: les résidences ainsi que les commerces, industries, institutions et services. Quant au jury, il est constitué de trois personnes: un membre du personnel de la Ville, une dame du Cercle des fermières et une personne issue du milieu des affaires.

Le concours s'adresse à tous les gens du grand Saint-Joseph. Ceux et celles qui n'ont pas encore fait parvenir leur inscription doivent se hâter car la date limite a été fixée au lundi 18 décembre. Pour donner son nom, il suffit de composer le 397-5932 et de laisser ses coordonnées à la personne qui répond ou à la boîte vocale.

M. Bisson dit que lors de leur tournée, les membres du jury prendront trois critères en considération. L'originalité, l'esthétique et la vue d'ensemble seront évalués.

Le dévoilement des gagnants se fera au cours d'une soirée en janvier. Par la même occasion, les participants pourront



M. Auguste Bisson agit à titre de président du concours de décorations des Fêtes à Saint-Joseph.

visionner un vidéo ayant pour thème les décorations de Noël. Évidemment, des prix seront remis aux lauréats.

PROMOTION

Tirage de 400 litres d'huile à chauffage

Chaque achat d'huile à chauffage vous rend automatiquement éligible. Un tirage, le 15 du mois, de novembre à mars inclusivement. Achat résidentielle seulement. Gagnant: M. Roland Giguère, rue St-Georges, Ste-Marie

GERMAIN BONNEVILLE LTÉE

Distributeur de produits pétroliers

387-2763



Des conditions de ski...

EXCEPTIONNELLES

Samedi le 23 décembre:

Compétition de ski du Père Noël pour jeunes et adultes

- Billets de remontée: 5\$ pour la journée

*** Cours de planche à neige ***

Inscription aux cours de groupe avant le 24 décembre

(Pour réservation: 253-5050)

Le Père Noël

sera

parmi nous!

ON VOUS ATTEND!

Heures d'ouverture:

Période des Fêtes

du 23 décembre au 8 janvier

- Tous les jours de 9h00 à 16h00

Vendredi de 19h00 à 22h00

* Excepté le 25 décembre et le 1er janvier: FERMÉ

* Le 26 décembre et le 2 janvier: De 12h00 à 16h00



536, de l'Écore Sud, Vallée-Jonction
Tél.: 253-5050

VENTE SPORTS

avant Noël

GRAND SPÉCIAL

Sélection d'ensembles
de ski 2 pièces K-WAY

Hommes et femmes

reg. 299.⁹⁹
199.⁹⁹

IDÉES CADEAUX

Balles de tennis SPALDING CHAMPIONSHIP Bte 3	2.37
Mini-ballon de basket	2.99
Bas blancs en coton Pqt. 3	4.99
Balle Aki	6.99
Bracelet de montre	9.99
Gants et mitaines AUCLAIR à partir de	9.99
Gant de golf SPALDING	9.99
Ballon de basket gr.4 logo NBA	9.99
Raquette de badminton à partir de	9.99
Raquette de tennis Jr. à partir de	9.99
Lunette de ski CARRERA adulte	19.99
Puisse ramasse balle de golf 12 pieds	19.99
Cadenas de ski SKILACTH III	19.99

Chaudière de 15 balles SPALDING TOPFLITE PLUS II	19.99
Parapluie et putter de golf à partir de	19.99
Ballon de volleyball SPALDING	19.99
Casques de vélo pour la famille CD/CCM	29.99

et des centaines d'autres idées cadeaux...
foulard, tricot, boxer HORS-LA-LOI, col roulé, polar,
baseball, hockey, pétanque, ski, vélo, chaussures,
tapis roulant, vélo d'exercice, lunette de ski, etc. etc...

Patins

BAUER Nova

Femmes et filles

reg. 59.⁹⁹
39.⁹⁹

Planche à neige

MAZO

Avec fixations

reg. 499.⁹⁹
369.⁹⁹

Ski Alpin

DYNASTAR ADV3.1

reg. 229.⁹⁹
149.⁹⁹

Bottes de ski alpin

VERTEC 55

reg. 199.⁹⁹
149.⁹⁹

Podium
sports

En vente jusqu'à épuisement de la marchandise ou jusqu'au 24 décembre 1995.

Galeries de la Chaudière
387-3023

729, rue Begin, St-Anselme
885-9870



LIQUIDATION DES CAMIONS



No: X4202
Modèle: S-10, 4X4, ZR2
Année: 1995
Moteur: 4.3 litres
Équipement: Cassette, volant ajust., rég. de vit., manuelle, 5 vitesses, 6,000 km



No: 95-316A
Marque: GMC
Modèle: Vandura 1500
Année: 1990
Moteur: V8
Équipement: Automatique



No: X4123
Marque: GMC
Modèle: Safari XL
Année: 1994
Moteur: V6, 4.3 litres 4X4
Équipement: Complet



No: X4018
Marque: GMC
Modèle: Safari XT
Année: 1993
Moteur: V6, 4.3 litres
Équipement: Complet



No: X4177
Marque: Chevrolet
Modèle: Pick-up 1/2 tonne, 4X4, ext. cab
Silverado
Année: 1994
Moteur: V8, 5.7 litres
Équipement: Complet

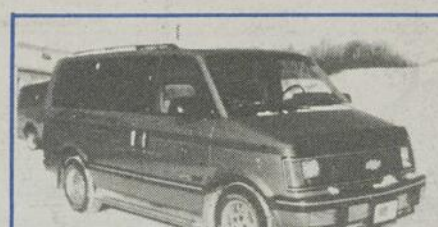

No: X4129
Marque: Chevrolet
Modèle: Astro LT
Année: 1994
Moteur: 4.3 litres
Équipement: Complet

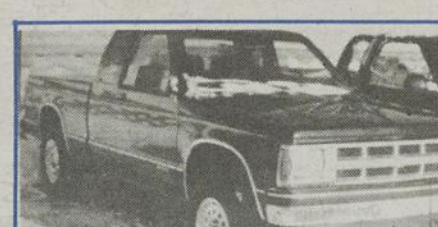

No: X4128
Marque: Chevrolet
Modèle: S-10, 4X4
Année: 1993
Moteur: 4.3 litres
Équipement: Complet, 60,000 km



Marque: Chevrolet
Modèle: Lumina APV
Année: 1993
Moteur: 3.1 litres
Équipement: a/c, rég. vit., volant ajust., cassette

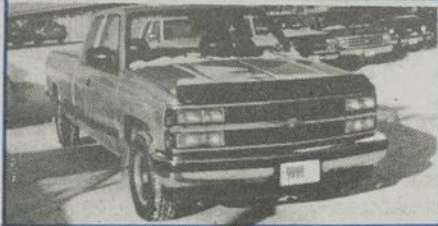

No: 95284A
Marque: Chevrolet
Modèle: Pick-up 2X4 King cab, Scottsdale Boîte longue
Année: 1992
Moteur: 6.2 diesel
Équipement: Volant ajustable, régulateur de vit., radio cassette, 60,000 km.

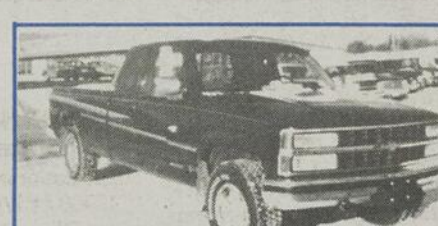

No: X4183
Marque: Chevrolet
Modèle: 1500, 4X4 Boîte longue
Année: 1992
Moteur: 5.7 litres
Équipement: Rég. vit., volant ajust., mags

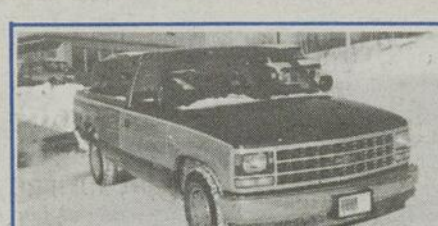

No: X4100
Marque: Chevrolet
Modèle: 1500
Année: 1992
Moteur: 5.0 litres
Équipement: Transmission aut., peinture 2 tons, 64,000 km.



No: 96030A
Marque: Chevrolet
Modèle: King cab, 1/2 tonne, boîte longue
Année: 1992
Équipement: Automatique, rég. vit., cassette, air clim., 58,000 km.



No: 96046A
Marque: Chevrolet
Modèle: 1500, 4X4
Année: 1992
Moteur: 5.0 litres
Équipement: Volant ajust., rég. vit., cass., air clim.



No: 95200A
Marque: GMC
Modèle: Sonoma SLE 4X4
Année: 1991
Moteur: 4.3 litres
Équipement: Volant ajustable, radio cassette, 51,000 km.



No: 95299A
Marque: GMC
Modèle: S15, 4X4, king cab, automatique
Année: 1991
Moteur: V6, 4.3 litres
Équipement: 2 tons, mags, air clim., rég. vit., volant ajust., cass.

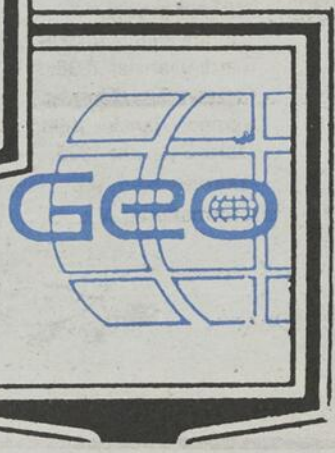

1020, boul. Vachon,
Ste-Marie
387-6601



Voici les membres du nouveau conseil d'administration de La Rencontre, un groupe d'entraide pour personnes atteintes de maladie mentale. A l'avant, nous retrouvons Wellie Boucher, prés., Martin Poulin, vice-prés., Caroline Boily, secrét. et Lucette Grégoire, trés. A l'arrière nous avons les administrateurs Gilles Boutin, Jeannot Audet, Thérèse Bilodeau, Jacqueline Grenier et en mortaise, Diane Poulin.

Un policier de Saint-Georges est suspendu

par Jacques Légaré

L'agent Maurice Perron, du corps de police de Ville Saint-Georges, a été suspendu sans solde pour une période de sept jours ouvrables par le Comité de déontologie policière, pour avoir communiqué des renseignements confidentiels à un tiers.

C'est ce qu'on apprend à la lecture du jugement rendu par les membres du Comité de déontologie Suzanne Lévesque, René Bédard et Sylvie Mathurin. Le policier avait admis avoir communiqué sans justification des renseignements provenant de la Centrale de renseignement de la police sur la personne de M. Pierre Gagné. La sanction, qui a été entérinée par la Commission de la déontologie, avait fait l'objet d'une recommandation commune de la procureure de la Commission et de celui du policier.

La poursuite avait reconnu comme facteur atténuant le fait que l'agent Perron «croyait se limiter à aider un propriétaire immobilier à retracer un locataire en fuite». L'avocat du policier a quant à lui insisté sur le plaidoyer de culpabilité enregistré par son client. Il a aussi plaidé que ce dernier n'avait retiré aucun avantage de son geste, et qu'il n'était pas animé «par un but malicieux ou vexatoire».

Ces arguments ont été retenus par la commission, qui a aussi considéré comme circonstance atténuante le fait que l'agent Perron n'ait aucun antécédent déontologique. Elle considère cependant l'infraction commise comme «un manquement sérieux aux devoirs et aux normes» du Code de déontologie.

Le corps policier doit attendre 30 jours avant d'appliquer la sanction, afin de laisser passer le délai d'appel.

Bur.: (418) 475-6637
Fax.: (418) 475-4531

Comptables agréés

Lachance, Parent & Associés c.a.
Société en nom collectif

1741, rue St-Georges, St-Bernard, Beauce Nord (Québec) G0S 2G0

LA COLONNE VERTÉBRALE ET LA SANTÉ

MALADIES SUSCITÉES

- Maux de tête
- Migraines, vertiges, insomnies, etc.
- Laryngite, pharyngite névralgie faciale
- Névrite membres sup.
- Bronchite, asthme
- Maladies du coeur
- Dépression nerveuse
- Maladies du foie, maux d'estomac (Gastralgie, Ulcération)
- Dyspepsie
- Calculs biliaires
- Urticaire, arthrite rhumatisme
- Constipation
- Maux de reins
- Lumbago
- Dysménorrhée
- Sciaticque
- Douleurs du bassin et des membres inférieurs

ORGANES INFLUENCÉS

- Sommet du poulmon
- Foie, Estomac
- Orifice aortique
- Coeur
- Grosse aortique
- Poulmon
- Estomac
- Foie
- Vésicule biliaire
- Intestin grêle et colons
- Testicules et Ovaires
- Utérus
- Prostate
- Reins et Upetères
- Vessie
- Epididyme et annexes
- Prostate
- Rectum
- Col de la vessie
- Col de l'utérus

Dans bien des cas... après que les autres méthodes ont échoué, la chiropratique réussit...

Dr Martial Grégoire
CHIROPATICIEN

Sur rendez-vous: **387-3306**

Nouvelle adresse: 1143, boul. Vachon Nord, Ste-Marie

VILLE DE SAINTE-MARIE

La période des Fêtes est propice à l'expression de souhaits chaleureux auprès des gens qui nous sont chers. C'est avec un immense plaisir que les membres du conseil et les employés de Ville Sainte-Marie offrent à toute la population mariveraine leurs meilleurs voeux de bonheur, santé et prospérité.

Joyeuses Fêtes!
Bonne et heureuse année 1996!

VEUILLEZ PRENDRE NOTE QUE...

ADMINISTRATION

L'Hôtel de Ville sera fermée entre le 22 décembre 1995 et le 3 janvier 1996. Il nous fera plaisir de vous recevoir à nouveau le 3 janvier 1996 dès 8h30.

Pour toutes urgences, vous pouvez composer le numéro 387-6111.

TRAVAUX PUBLICS

COLLECTE RÉGULIÈRE: Veuillez prendre note qu'en raison de la période des Fêtes, la collecte des ordures ménagères prévue pour lundi le 25 décembre 1995 est reportée au mardi 26 décembre 1995 et celle du 1er janvier 1996 est reportée au mardi 2 janvier 1996.

COLLECTE SÉLECTIVE: Également, la collecte sélective du lundi 25 décembre 1995 est reportée au mardi 26 décembre 1995 et celle du 1er janvier 1996 est reportée au mardi 2 janvier 1996.

SITE DE RÉCUPÉRATION: De même, le site de récupération situé au garage municipal (484 boulevard Lamontagne Ste-Marie) sera fermé du 22 décembre 1995 au 2 janvier 1996 inclusivement. Les activités reprendront normalement le 3 janvier 1996 à compter de 8 h 30.

Pour toutes urgences, vous pouvez composer le 387-6111.

ARÉNA DE STE-MARIE
Horaire des activités libres

Patinage familial

Lundi (sauf 25 déc. et 1er janv.)	15h à 16h
Mardi (26 déc. et 2 janv.)	14h à 15h
Mercredi (27 déc. et 3 janv.)	13h30 à 14h50
Jeudi (28 déc. et 4 janv.)	14h à 15h
Vendredi (29 déc. et 5 janv.)	13h à 14h15

N.B.: Il n'y aura pas de hockey libre durant la période des Fêtes.

LOCATION DE GLACE DISPONIBLE

Samedi 23 décembre '95	21h45 à ...
Mardi 26 décembre '95	22h15 à ...
Jeudi 28 décembre '95	22h00 à ...
Vendredi 29 décembre '95	23h40 à ...
Samedi 30 décembre '95	22h30 à ...
Mercredi 3 janvier '96	21h15 à ...

HORAIRE DES PATINOIRES EXTÉRIEURES (Parc O.T.J., Drouin et De la famille)

Les patinoires seront à votre disposition tous les jours entre 13h00 et 17h00 ainsi qu'entre 18h00 et 21h30 du 23 décembre '95 au 8 janvier '96 à l'exception des journées suivantes:

- Dimanche 24 déc. '95 et 31 déc. '95: Fermeture à 16h00
- Lundi 25 déc. '95 et 1er janv. '96: Fermée toute la journée

BIBLIOTHÈQUE MUNICIPALE HONORIUS-PROVOST

La bibliothèque sera fermée du dimanche 24 décembre 1995 au mardi 2 janvier 1996 inclusivement.

PISCINE INTÉRIEURE

Afin d'effectuer les travaux d'entretien essentiels au bon fonctionnement de la piscine, nous devons annuler toutes les activités prévues entre le 23 décembre 1995 et le 7 janvier 1996 inclusivement.

INSCRIPTION AU PROGRAMME HIVER 1996

Vous recevrez sous peu notre programmation-loisirs pour la session hiver 1996. Les inscriptions se dérouleront selon l'horaire suivant:

Résidents

Samedi 6 janvier 1996	10h à 12h30 et 14h à 16h
Mardi 9 janvier 1996	19h à 20h30

Non-résidents

Samedi 6 janvier 1996	14h à 16h
Mardi 9 janvier 1996	19h à 20h30

Endroit: Polyvalente Benoit-Vachon
Information: 387-4920



St-Joseph remporte un 2e gain

Une poussée de 3 buts en dernière période a conduit les Pétroles JCJ Inc. et le Bar la Tour de St-Joseph à un gain de 7-5 sur la formation de Disraéli, vendredi soir dernier, à l'aréna de St-Joseph. Cette victoire était seulement la 2e du St-Joseph en 15 rencontres.

Dès la première période les équi-piers du St-Jo-seph se donnèrent une priorité d'un but portant le compte 2-1 par l'entremise de Martin Talbot et Yanick Séguin. Le seul but du Dis-raéli a été réussi par Alain Rous-seau.

Au second en-gagement Martin Labrecque égalisa

le compte pour Disraéli puis par la suite Martin Talbot et Guy Mar-coux portèrent le compte 4-2 pour St-Joseph.

À la dernière période, les deux équipes enregistrèrent chacun 3 buts soit Eric Bol-duc qui compta à 2 reprises pour St-Joseph et Patrice Poulin également pour St-Joseph.

Les compteurs pour Disraéli ont été Alain Rous-seau, Martin La-brecque et Sylvain Béliveau.

De son côté, l'équipe de Beau-ceville a facile-ment déclassé le Ste-Claire au compte de 10-2 avec en évidence Steve Rodrigue 4 buts et Guillaume Cloutier 2 buts.

Les Bulldogs impliqués dans 2 matches très tumultueux

(P.B.) Ça brasse aux parties des Bulldogs de la ligue Junior CC Beau-ce-Frontenac.

Vendredi dernier, les Bulldogs étaient à Lac-Mégantic pour y affronter le Royal mais aussi une mouffette qui se baladait dans l'aréna. Les Bulldogs se sont fait joyeusement secouer le pommier par les gros bras du Lac-Mégantic. Même leurs partisans qui avaient fait le voyage se sont fait chahuter eux aussi.

Les Bulldogs ont finalement perdu 5 à 3 ce match qui a vu l'expulsion de Tommy Tardif, Nicolas Lachance et Mathieu Giguère. Des joueurs marqués, les Bulldogs ? Toujours est-il qu'après la rencontre, beaucoup disaient qu'ils en



Tommy Tardif a été l'un de ceux que l'arbitre a expulsé

avaient marre de se faire brasser par les autres équipes du circuit.

Ça recommence contre Black Lake

Le lendemain, St-Joseph recevait les Aigles de Black Lake et ce fut encore pire. Cette fois, on a même eu droit à des combats à coups de bâtons comme celui qui a opposé Mathieu Roy des Bulldogs et Jonathan Plante du Black Lake. Ce fut une rencontre très rude que St-Joseph a finalement emportée 3 à 2 sur des buts de Sylvain Marcoux, David Lambert et Jean Larivière.

Aujourd'hui samedi, St-Joseph reçoit à nouveau Black Lake à compter de 21h. Les Bulldogs promettent d'avoir les mâchoires bien acérées pour cette rencontre. Ils ont quelques joueurs des Aigles dans leur mire, particulièrement Patrick Lemay, Carl Turmel et le détesté Jean Mercier.

Un cellulaire gratuit. Au choix !



Motorola DPC 550

Nokia 232

Motorola CarryPhone

Nokia 101

Oui, un cellulaire de choix est à votre portée gratuitement... simplement en vous abonnant à un forfait Liberti « Au Choix » ou à un programme Argent, Combiné, Or ou Platine. Un cellulaire gratuit pour Noël : tout un cadeau. Faites votre choix !



QUÉBECTEL Mobilité
Près de vous... partout !

NOTE : L'appareil offert au choix varie selon le plan et la durée du contrat.

Offre aux nouveaux clients. Ne peut être combinée à aucune autre promotion. Prend fin le 30 décembre

Obtenez tous les détails chez un agent autorisé de votre région :

Spec Normand Nadeau TV inc.
Centre Cellulaire Plus
500, boul. Vachon Nord
Sainte-Marie
Tél. : 387-3242

Radio Shack
Galeries de la Chaudière
1116, boul. Vachon Nord
Sainte-Marie
Tél. : 387-3611

VENTE — RÉPARATION
✓ AILES ✓ CAPOT
✓ PARE-CHOC ✓ RADIATEUR

pièces d'autos P. R. *Bowin* INC. 1108, du Pont Ouest ST-LAMBERT Cté Lévis
Tél.: (418) 889-9509

Tél. et Fax: 387-2161
Cell. 387-9110

LE-GA ÉLECTRIQUE INC.
Entrepreneur électricien

555 Bois-Joli
Ste-Marie, Beauce G6E 1A4

LÉON GAGNON
président

EFFICACITÉ ÉNERGÉTIQUE
ÉVITONS LE GASPILLAGE Accrédité par

Clinique d'ophtalmologie Ste-Marie

Dr Claude Gagné
Md - Ophtalmologiste - F.R.C.S. C.S.P.Q.

Dr Gilles Lafond
Md - Ophtalmologiste - F.R.C.S. C.S.P.Q.

Dr Ghyslain Boudreault
Md - Ophtalmologiste - F.R.C.S. C.S.P.Q.

EXAMEN GRATUIT à l'exception des 18 à 65 ans

17, rue Notre-Dame, Ste-Marie
Tél.: 387-5889

SYNDICAT DES COMMUNICATIONS GRAPHIQUES

LOCAL 509-M QUÉBEC (F.T.Q.)
TÉL.: (1) 623-5419
Daniel Dussault,
directeur d'organisation

Présent partout au service des travailleurs de l'imprimerie et travaux connexes de même que journaux. Représentant tous les salariés de Beauce Média.

MAZDA

AUCUN PAIEMENT

jusqu'en avril 1996*

AUCUN INTÉRÊT

pendant 90 jours*

AUCUN DÉPÔT*

Venez sans tarder profiter de cette offre incroyable de fin d'année.

Mais faites vite!
Après le 3 janvier 1996,
il sera trop tard



PROTÉGÉ 'S'



MX-3 PRECIDIA



626 CRONOS



CAMIONNETTE
SÉRIE B À 2 ROUES
MOTRICES

MAZDA

Et profitez de cette offre...

5,9%

JUSQU'À
48 MOIS

FINANCEMENT PAR MAZDA CANADA CRÉDIT INC.

*Aucun intérêt pendant 90 jours. Aucun paiement avant 120 jours. Aucun dépôt. Cette offre prend fin le 3 janvier 1996 et s'applique uniquement aux modèles neufs 1995 Protegé S, 626 Cronos, MX-3 Precidia et les camionnettes Série B à 2 roues motrices selon les stocks des concessionnaires qui peuvent varier. Les quantités peuvent être limitées. Mazda paiera les intérêts pour les premiers 90 jours. Cette offre est valide uniquement avec Mazda Canada Crédit Inc. Financement sur approbation du crédit. Exemple: si le montant financé est de 10 000 \$ à un taux annuel de 5,9%, les trois premiers versements mensuels seraient de 0,00 \$, les versements mensuels seraient par la suite de 234,39 \$ pour 48 mois. Le coût de crédit est de 1 250,72 \$ pour une obligation totale de 11 250,72 \$. Cette offre ne peut être combinée à aucune autre. Mazda se réserve le droit d'exiger un dépôt. Voir les concessionnaires participants pour les détails.

Bientôt disponible la nouvelle MPV 1996

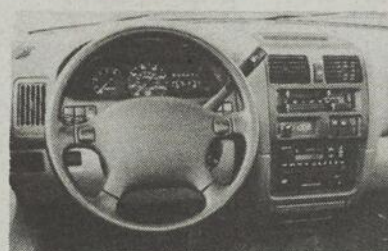

**4 PORTES — 2 SACS GONFLABLES — FREINS ABS —
4 SIÈGES INDIVIDUELS — LIVRÉ EN VERSION 7 ET 8 PASSAGERS**

Auto M. Blais

Joyeuses Fêtes!

**St-Patrice
596-2322**

Ligue Chaudière Rive-Sud Etchemin

CLASSEMENT

ATOME A CHAUDIÈRE

Équipes	Pj	Pg	Pp	Pn	Pc	Pts
St-Etienne	14	9	2	3	12	33
Beauce Nord	14	7	5	2	9	25
B.S.R.N.	13	6	6	1	7	20
Éclaireurs	12	2	7	3	12	19
Montmagny	14	2	10	2	10	16

PEE WEE A CHAUDIÈRE

Équipes	Pj	Pg	Pp	Pn	Pc	Pts
Beauce Nord	14	10	4	0	12	32
B.S.R.N.	13	8	4	1	11	28
St-Etienne	13	9	4	0	9	27
Éclaireurs	12	6	3	3	10	25

Montmagny 12-0-10-2-9-11

BANTAM A CHAUDIÈRE

Équipes	Pj	Pg	Pp	Pn	Pc	Pts
Éclaireurs	14	7	5	2	12	28
B.S.R.N.	14	9	4	1	9	28
Beauce Nord	14	8	6	0	11	27
St-Etienne	13	7	5	1	11	26
Montmagny	12	3	6	3	9	18

ATOME C

Équipes	Pj	Pg	Pp	Pn	Pc	Pts
Éclaireurs	14	8	5	1	14	31
St-Etienne	13	7	2	4	12	30
Éclaireurs	13	6	4	3	13	28
Montmagny	13	9	4	0	10	28
Beauce-Nord	13	4	6	3	13	24
B.S.R.N.	12	2	7	3	12	19
Pointe Lévy	12	2	10	0	12	16

NOVICE A CHAUDIÈRE

Équipes	Pj	Pg	Pp	Pn	Pc	Pts
---------	----	----	----	----	----	-----

Éclaireurs	7	2	2	3	7	14
Ste-Marie	5	3	2	0	5	11
B.S.R.N.	8	1	7	0	8	10
Pointe Lévy	6	2	2	2	4	10
St-Etienne	5	1	2	2	5	9

NOVICE A ETCHEMIN

Équipes	Pj	Pg	Pp	Pn	Pc	Pts
Éclaireurs	8	7	1	0	7	21
Bellechasse	6	4	0	2	6	16
Montmagny	6	4	1	1	6	15
Ste-Claire	6	3	1	2	6	14
Les As	5	1	4	0	5	7
St-Isidore	6	0	6	0	6	6

ATOME B CHAUDIÈRE

Équipes	Pj	Pg	Pp	Pn	Pc	Pts
Beauce Nord	11	10	1	0	11	31
St-Etienne	12	6	3	3	11	26
Éclaireurs	13	4	5	4	11	23
Pointe Lévy	14	2	7	5	14	23
B.S.R.N.	12	5	7	0	12	22
Les As	12	4	7	1	10	19

ATOME B ETCHEMIN

Équipes	Pj	Pg	Pp	Pn	Pc	Pts
Bellechasse	14	11	2	1	13	36
Éclaireurs	13	10	3	0	11	31
Abénakis	12	7	4	1	12	27
Beauce Nord	11	5	5	1	11	22
Montmagny	12	3	6	3	12	21
B.S.R.N.	12	1	9	2	11	15
Pointe Lévy	12	0	9	3	11	14

PEE WEE B CHAUDIÈRE

Équipes	Pj	Pg	Pp	Pn	Pc	Pts
---------	----	----	----	----	----	-----

Les As	13	10	2	1	13	34
Pointe Lévy	12	9	1	2	11	31
Éclaireurs	13	9	2	2	6	26
Beauce Nord	13	6	6	1	12	25
St-Etienne	13	6	7	0	9	21
B.S.R.N.	14	2	9	3	13	20

MIDGET B CHAUDIÈRE

Équipes	Pj	Pg	Pp	Pn	Pc	Pts
B.S.R.N.	11	9	1	1	11	30
St-Etienne	13	5	6	2	9	21
Pointe Lévy	15	3	11	1	13	20
Beauce Nord	10	6	4	0	8	20
Montmagny	12	4	7	1	10	19
Éclaireurs	11	2	8	1	7	12

MIDGET B ETCHEMIN

Équipes	Pj	Pg	Pp	Pn	Pc	Pts
Les As	12	9	2	1	12	31
Éclaireurs	11	6	5	0	11	23
Beauce Nord	12	5	6	1	11	22
Montmagny	9	6	3	0	6	18
Abénakis	12	4	6	2	8	18

Ringuette Ste-Marie

Résultats des 9 et 10 déc.

Novices 5 Bécancour 9
Atomes 7 Francheville 6
Junior 4 BSR 6
Cadettes 7 Anc.-Lorette 0

Cet hiver offrez-vous du bon temps...Louez votre motoneige



Tarifs de location:

Fin de semaine (24 heures) 135\$*

Sur semaine (12 heures) 115\$*

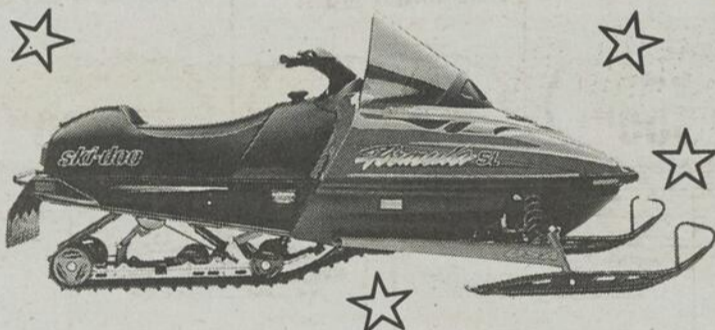

- Location d'équipement: **25\$** par jour

Journée additionnelle: **5\$**

Nous louons à l'heure

Tarifs disponibles sur demande PROFITEZ-EN!

Joyeuses Fêtes



Sports Patoine inc.

1547, rte Kennedy, Scott-Jonction
Tél.: 387-5574 / Fax: 387-7091

Ste-Marie - Duplex à vendre

Construction neuve - Rue Bois Joli - Reprise de finance

Inf.: **387-5456**

Jonsered



Garage Champagne & Frères (1995) Inc.

615, route de Contournement, C.P. 237

Saint-Joseph-de-Beauce G0S 2V0 Tél.: 397-5182

ÉGALEMENT:

- Vente et réparation de souffleurs à neige
- Réparation de VTT

BENOÎT CHAMPAGNE
Vente et réparation de petits moteurs
Rés.: (418) 397-6766

ALAIN CHAMPAGNE
Débosselage et peinture
Rés.: 418-397-6138

TOYOTA La meilleure voiture au meilleur prix À LÉVIS

TAUX DE FINANCEMENT SPÉCIAUX DE FIN D'ANNÉE SUR LES MODÈLES 1995 ET 1996 NEUFS

5,2%
24 mois

6,2%
36 mois

7,2%
48 mois

MÉTIVIER TOYOTA

160, route Kennedy, Lévis **837-4701**

Service ouvert le soir jusqu'à 20 h 30 du lundi au jeudi • Atelier de débosselage hautement qualifié • Recommandé par les membres du CAA pour la qualité du service après-vente

Ligue de quilles La Différence

MENEURS DE LA SEMAINE

FEMMES

Simple

Francine Poirier.....	211
Nicole Ferland.....	198
Reine-Ange Maheux.....	168

Triple

Francine Poirier.....	555
Nicole Ferland.....	502
Reine-Ange Maheux.....	471

HOMMES

Simple

Nelson Bélanger.....	249
Réjean Rouillard.....	247
Guymond Turcotte.....	231

Triple

Nelson Bélanger.....	687
Réjean Rouillard.....	610
Gérard Poulin.....	590

Ligue industrielle

Café Notre-Dame = 6
Mode Xavier = 4

Poirier Sport = 4
CJVL = 3

CLASSEMENT

Équipes	Pj	G	P	N	Pts
Mode Xavier	12	6	5	1	58
Poirier Sport	12	6	6	0	57
CJVL	12	6	5	1	54.5
Café Notre-Dame	12	4	6	2	45.5

Ligue Plaisance Caisse Pop

CLASSEMENT

Équipes	Pj	G	P	N	Pts
Ste-Marie	11	8	2	1	17
St-Jules	11	7	3	1	15
St-Joseph	11	6	5	0	12
Vallée-Jonction	11	2	9	0	4

Ligue hockey Ste-Marie

CLASSEMENT

Équipes	Pj	G	P	N	Pts
Café Notre-Dame	13	8	4	1	17
Bar Houblon	13	7	5	1	15
Pub Julien	13	5	5	3	12
Decoren	13	3	9	1	5

Garage (Mécano 26)

HENRI-LOUIS LABBÉ

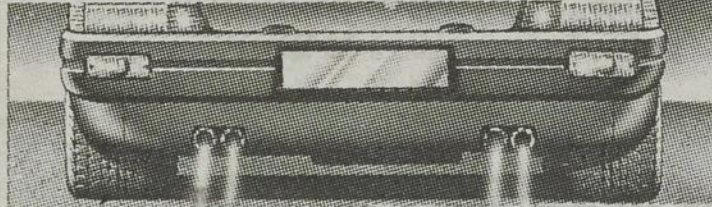

ENTRETIEN D'AUTOS - FREINS - TOURNAGE DE
TAMBOURS - CARBURATION ET MISE AU POINT -
ROTORS - SILENCIEUX - ANTIROUILLE PROLAB

*Meilleurs vœux à vous tous qui me faites confiance
depuis des années.*

*Que l'année qui s'amorce soit synonyme de paix et
de santé*

500, route Kennedy, Vallée-Jonction

253-5397



AVANTAGES

Le service préventif...

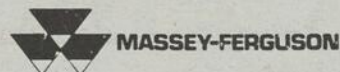

Quels sont les avantages?

- Garantie d'un (1) an sur les pièces de rechange
- Remise directe de 5% de Massey-Ferguson sur les pièces de rechange
- Vous permet de maximiser le temps d'utilisation de votre équipement pendant la saison de pointe
- Une inspection complète est effectuée
- Vous bénéficiez d'un tarif horaire avantageux



TRANSPORT GRATUIT DANS UN RAYON DE 40 KM
pour réparation de 800\$ et plus avant taxes.
Appelez aujourd'hui pour prendre rendez-vous!

Faucher & Faucher Inc.
1429, Notre-Dame Sud, Ste-Marie - 387-2377

SERVICE PRÉVENTIF



Célébration

Plus que

5 jours

Des prix
tout à fait
exceptionnels



Pierre Cliche
Président



Denis Cliche
Dir. commercial



Claude Cliche
Dir. des ventes



RANGER SUPER CAB XL 1995
AM/FM stéréo, V6, 3 litres, tenue améliorée, bande caisse.
Prix de détail suggéré: 23 865\$

VENDU

Prix net
17 900\$*



RANGER SUPER CAB 4X4 XL 1995
AM/FM stéréo, V6, 4 litres, transmission 5 vitesses, sièges be-jets sport, bandes décoratives.
Prix de détail suggéré: 24 444\$

Prix net
20 900\$*
pour un temps limité



F-150 4X4 XL 1995
AM/FM stéréo, 4.9 litres, automatique, suspension tenue améliorée.
Prix de détail suggéré: 22 793\$

Prix net
19 600\$*



PROBE SE 1995
Air climatisé, tout équipé.
Prix de détail suggéré: 23 157\$

Prix net
19 500\$*



CROWN VICTORIA LX 1995
V8, 4.6 litres, différentiel auto-blocant, équipement complet.
Prix de détail suggéré: 30 335\$

Prix net
25 600\$*



MUSTANG 1995
V6, 3.8 litres, 5 vitesses, aileron arrière, bandes décoratives, bien équipée.
Prix de détail suggéré: 19 725\$

Prix net
17 200\$*



THUNDERBIRD LX 1995
V8, 4.6 litres, automatique, différentiel auto-blocant, air climatisé, vitres électriques, équipement complet.
Prix de détail suggéré: 25 173\$

Prix net
21 900\$*



CONTOUR 1995
Moteur 2 litres, miroirs électriques, essuie-glace intermittents, chauffe-moteur, pneus radiaux 4 saisons.
Prix de détail suggéré: 17 900\$

Prix net
15 875\$*

Joyeuses Fêtes
à tous nos clients et amis!



J.L. CLICHE AUTOMOBILE LIMITÉE

*Transport, préparation et Rabais Ford inclus.

— OUVERT TOUS LES SOIRS JUSQU'À 21H00 —
414, Principale, Vallée-Jonction
Tél.: 253-5445

DANS LES PREMIERS RANGS



Cinq élèves de l'école de karaté kenpo de Sainte-Marie ont fait honneur à leur patelin le 2 décembre à Montréal. Rémi Labrecque s'est classé 2e en kata, Maude Côté 2e en combat, Bobby Senay 1er en kata et David Bédard 3e en combat. Dany Senay qui n'apparaît pas sur la photo a remporté une 1re place en combat.

Ligue Senior LDB
Caisse populaire Desjardins
ARÉNA ST-JOSEPH



Vendredi 22 décembre à 21h
BEUCEVILLE -vs-
ST-JOSEPH
(Pétroles JCJ / Bar sportif de la Tour)

Vendredi 5 janvier à 21h
BLACK LAKE -vs-
ST-JOSEPH
(Pétroles JCJ / Bar sportif de la Tour)

Les Beaucerons en perdent 2 sur 3

(P.B.) Trois rencontres en trois jours attendaient les Beaucerons en fin de semaine dernière. Après avoir perdu les deux premières, les Beaucerons ont fini par remporter la troisième.

Devant ses partisans vendredi, Ste-Marie a essuyé un revers de 7 à 4 devant les puissants Dynamiques de St-Raymond. Les visiteurs ont réglé le cas des Beaucerons avec 4 buts en 3e période. Jimmy Côté, Sébastien Demers, Régis Pelletier et Mario Perron ont inscrit les buts du Ste-Marie.

Défaite devant le RMB

Leur match le plus important de la fin de semaine, les Beaucerons le disputaient samedi soir contre le RMB à St-Henri. Ces deux grands rivaux sont engagés dans une lutte à finir pour le 4e rang.

Ste-Marie a été dominée 8 à 3. Régis

Pelletier, Simon Demers et Patrick Dallaire ont été les seuls à déjouer le gardien Antoine Marceau qui n'a reçu que 27 lancers. Avec ce résultat, les deux équipes sont à égalité au 3e rang avec chacune 21 points en 24 parties.

Enfin la victoire

Il aura fallu une performance étincelante du gardien Eric Proteau et le réveil en attaque de Simon Demers pour finalement permettre aux Beaucerons d'ajouter 2 points au classement.

Dimanche à St-Raymond, Ste-Marie a surpris en renversant les Dynamiques 6 à 5. Cette victoire, les Beaucerons la doivent en bonne partie à leur gardien Eric Proteau qui a dû faire face à 44 lancers.

Simon Demers a pour sa part enfilé 3 buts, les autres allant à Mario Perron, Patrick Dallaire et Martin Olivier.

HOCKEY JUNIOR AA HOCKEY JUNIOR AA HOCKEY JUNIOR AA

ARENA STE-MARIE

Les Beaucerons
reçoivent

Vendredi 22 décembre à 20h35
WARWICK

Mercredi 27 décembre à 20h00
ST-RAYMOND

HOCKEY JUNIOR AA HOCKEY JUNIOR AA HOCKEY JUNIOR AA

Noël est une période de l'année qui nous permet de réfléchir sur les relations privilégiées que nous avons avec nos amis...nos clients. Soyez assuré de notre plus grande reconnaissance face à cette confiance que vous nous accordez depuis des années.

Joyeuses Fêtes!

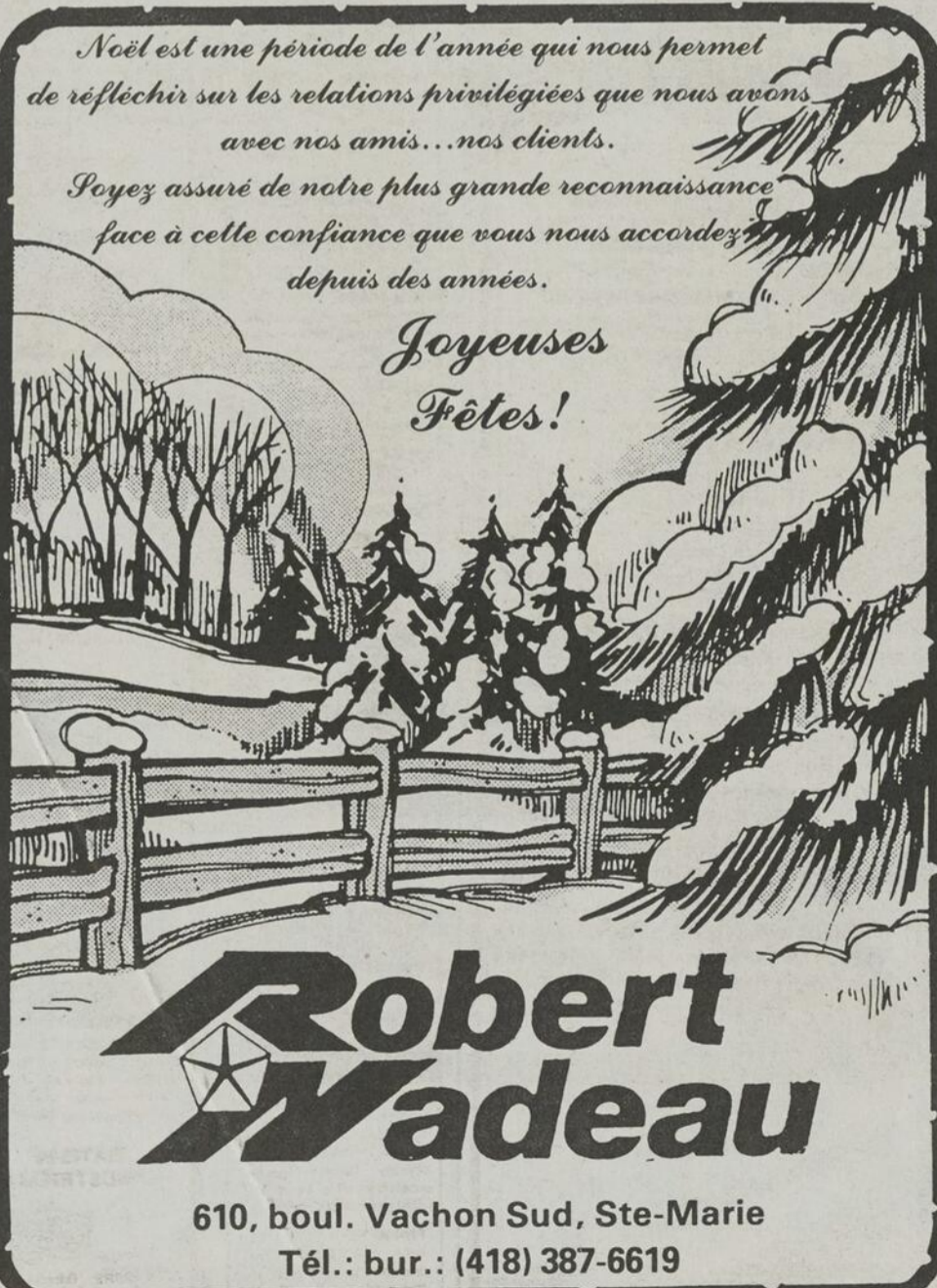

Robert Wadeau

610, boul. Vachon Sud, Ste-Marie
Tél.: bur.: (418) 387-6619

Mont Orignal

Apportez vos denrées non-périssables le 23 décembre et nous vous remettrons **1\$ de rabais** applicable sur votre prochain billet de remontée au Mont Orignal

Aussi le 23 décembre...

Arrivée du Père Noël
Ski de soirée

L'Ancre dit merci

Les membres du conseil d'administration et l'équipe de l'Ancre remercient chaleureusement toute la population qui, tout au long de l'année a apporté support et collaboration à l'oeuvre.

Le partage et l'entraide dans les petits gestes font que se réalisent de beaux gestes de solidarité qui permettent un peu d'espoir à ceux qui vivent des situations difficiles.

À chacun, chacune, à toutes les familles de notre région, nous offrons nos

meilleurs voeux de bonheur, d'amour, de paix profonde et de prospérité!

Joyeux Noël et Bonne Année! Marthe Bussièrès, co-responsable

Noter: le personnel de l'Ancre se réserve quelques jours de répit entre le 23 décembre et le 2 janvier. Merci.



NO 1287—ST-FRÉDÉRIC cottage rénové, garage + abris d'autos. **Prix révisé.**

Le Permanent de Beauce
Courtier immobilier
ADÈLE LEBLANC
774-6409



Les Proprios Courtage
Leopold Chouinard Inc.

Courtier Immobilier agréé
387-2245



Nous vous souhaitons beaucoup de bonheur et un très Joyeux Noël



Dossier 3153—STE-MARIE. construction neuve, 3 c.c., très beau secteur résidentiel, près des services. C'est à voir!



Dossier 3179—STE-MARIE. magnifique cottage, 3 c.c., avec garage, beau terrain, beau secteur résidentiel. Une belle occasion!



Dossier 3183—ST-JOSEPH. édifice commercial, 11,000 pi. carrés, grand terrain. Libre immédiatement. Idéal pour mini centre commercial.



Dossier 3189—1 c.c., construction neuve, possibilité de finir le sous-sol. **Demandez une visite.**



Dossier 3154—STE-MARIE, jumelé, 3 c.c., secteur résidentiel, près des services, très beau site. Moins de 60 000\$. **Une belle occasion!**



Dossier 3178—STE-MARIE, 3 c.c., grand terrain aménagé, beau secteur, près des services. **Très belle propriété.**



Dossier 3192—STE-MARGUERITE, 2 logements 4 1/2 pièces, centre du village, près des services. Facile à louer. Bonne occasion pour investir.

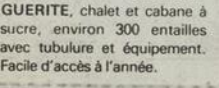

Dossier 3204—STE-MARGUERITE, chalet et cabane à sucre, environ 300 entailles avec tubulure et équipement. Facile d'accès à l'année.



Dossier 3135—ST-FRÉDÉRIC, salle de réception 125 places avec réservation pour les prochains mois, inclus tables, chaises, équipement de cuisine.



Dossier 3156—VALLÉE-JCT, garage, libre immédiatement, situé centre du village. Beaucoup de possibilités.

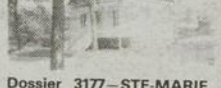

Dossier 3177—STE-MARIE, 2 c.c., située au centre-ville, terrain 41,000 pieds, aménagé, rénovée au complet. Belle opportunité. À qui la chance?



Dossier 3180—ST-JOSEPH, bâtisse commerciale, 3 logements, rue Principale, offrant beaucoup de possibilités.

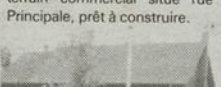

Dossier 3165—ST-JOSEPH, terrain commercial situé rue Principale, prêt à construire.



Dossier 3186—ST-JOSEPH, 4 c.c., s.-sol aménagé, grand terrain secteur résidentiel, beaucoup de rangement.

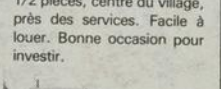

Dossier 3195—STE-MARIE, 3 c.c., salle de séjour, beau terrain, beau secteur, près des services, garage, piscine. Une bonne occasion!

Bref Media

AGE D'OR

Saints-Anges: Soirée dansante le 23 décembre à 20 h à la salle communautaire avec l'orchestre d'Alain Plante. Prix de présence.

Saint-Isidore: Soirée dansante le 23 décembre à 20 h 30 à l'aréna avec l'orchestre d'Antonine Paradis. Cadeaux surprise. Buffet et prix de présence.

SAINT-ISIDORE Chevaliers de Colomb: Soirée de fin d'année le 31 décembre à 20 h 30 à l'aréna avec l'orchestre d'Antonine Paradis. Buffet et prix de présence.

SAINT-ISIDORE Chevaliers de Colomb: Soirée de fin d'année le 31 décembre à 20 h 30 à l'aréna avec l'orchestre d'Antonine Paradis. Buffet et prix de présence.

CAMELOT DEMANDÉ(E)

pour distribuer le journal **Beauce Média à Ste-Marie**
Communiquez au: **387-7922**

TECHNICIEN

Les Équipements Berbour, entreprise spécialisée dans la vente et la réparation d'équipement de boucherie, est à la recherche d'un candidat ayant des compétences dans les domaines suivants: Mécanique et électricité industrielle. Le fait d'avoir travaillé à la maintenance d'équipement serait certainement un atout.

Faites parvenir votre curriculum vitae avant le **vendredi 29 décembre** à:



Les Équipements Berbour Inc.
458 rue Principale,
Vallée-Jonction
G0S 3J0

Mgr Labrie. Pour les personnes en situation de deuil. Partage, respect et discrétion.

SAINT-ISIDORE Chevaliers de Co-

lob: Soirée de fin d'année le 31 décembre à 20 h 30 à l'aréna avec l'orchestre d'Antonine Paradis. Buffet et prix de présence.

Offre d'Emploi DESSINATEUR INDUSTRIEL

Nous sommes à la recherche d'un dessinateur industriel ayant de l'expérience dans l'utilisation du logiciel Autocad 12.

Une expérience en milieu de travail serait un atout fort apprécié.

Faites parvenir votre curriculum vitae dès aujourd'hui à:

ÉQUIPEMENT G.D.L.
991, rue St-Georges, St-Bernard
G0S 2G0



OFFRE D'EMPLOI

Nous sommes à la recherche d'un

DIRECTEUR GÉNÉRAL

Qualifications requises:

- Posséder un D.E.C. en administration
- Expérience de 2 ans dans la vente
- Expérience dans la gestion de personnel
- Une connaissance dans la transformation de produits laitiers serait un atout

Veillez faire parvenir votre c.v. avant le 20 décembre '95 à:



FROMAGERIE GILBERT
263, route Kennedy, St-Joseph
G0S 2V0

Att.: M. Marcel Gilbert



LA SOCIÉTÉ COOPÉRATIVE AGRICOLE LA SEIGNEURIE, localisée à *St-Narcisse-Neubois,* offre aux producteurs agricoles de la région une gamme complète de services d'approvisionnement de la ferme incluant la quincaillerie.

Avec plus de 85 employés, la coopérative génère un chiffre d'affaires de l'ordre de 35 millions de dollars. Afin de poursuivre ce succès, elle désire aujourd'hui s'adjoindre un:

MÉDECIN VÉTÉRIINAIRE

Sous l'autorité du Directeur ventes/marketing de la coopérative, vous serez responsable de prévenir, diagnostiquer et traiter les maladies et les infections chez les animaux de ferme (porcs et volailles). Vous serez également appelé à conseiller les producteurs agricoles sur l'alimentation, l'élevage, l'hygiène et le suivi régulier de leur troupeau.

Excellent communicateur, vous renseignerez également les producteurs sur les programmes et services offerts par la coopérative et collaborerez à l'amélioration et l'expansion des services à la clientèle.

Pour postuler vous devez être membre de la Corporation professionnelle des médecins vétérinaires du Québec. Une expérience pertinente de quelques années ainsi qu'une connaissance du secteur porcin seront considérés comme des atouts. On vous reconnaît également pour votre dynamisme et votre facilité à établir des relations interpersonnelles.

Si vous désirez évoluer dans un milieu stimulant où l'on reconnaît l'apport de chacun, faites parvenir votre c.v. avant le 15 janvier 1996:

François Vachon,
LA SOCIÉTÉ COOPÉRATIVE AGRICOLE LA SEIGNEURIE
404 rue St-François, St-Narcisse-Neubois (Québec) G0S 1W0
Nous préconisons l'égalité des chances en matière d'emploi



CÂSTEL-PRO inc.



Cyrille Dulac
387-2824



VALLÉE-JCT: Rés. 1 1/2 étage, avec abri, 3 c.c., beaucoup d'inclus, terrain privé, près des services. **Une très belle occasion!**

STE-MARIE: Maison en rangée, 3 c.c., s.-sol fini, près des écoles, belle vue. **Impeccable. Prix intéressant!**



ST-SYLVESTRE: Rés. rénovée, 2 étages, 3 c.c., meublée, terrain 25,439 p.c., petit boisé. Centre du village. **Très intéressant!**

STE-MARGUERITE: (rte Ste-Marguerite), rés. 2 étages, abri, garage avec entrée au s.-sol, 5 c.c., 2 s.b., très propre, terrain 21,600 p.c. **C'est à voir!**

STE-MARIE: 2 log. 1 x 5 1/2 et 1 x 4 1/2, const. pierres et briques, rénovés. Moins de 60 000\$. Hyp. à 6.4%. **C'est votre chance!**

STE-MARIE: 3 log. comprenant rés. 6 1/2 pces, rénovés, plus 2 log. 2 1/2 pces pour investisseur ou prop. occupant. Moins de 60 000\$. **Belle occasion!**

STE-MARIE: 4 log. x 4 1/2 pces, loués, bien situés. Un bon investissement.



ST-ELZÉAR: Très belle moderne à palier, garage, verrière, foyer, grandes pièces, 3 c.c., s.b. luxueuse, s.-sol fini. Secteur jeune. Elle vous séduira!



STE-MARIE: Prestigieuse rés., mezzanine, 4 c.c. à l'étage, bain thérapeutique, bureau, garage, aucun voisin à l'arrière. Secteur recherché. **Un bijou!**



ST-ISIDORE: Impeccable, 3 c.c., au r.d.c., beaucoup d'inclus, sortie au sous-sol, terrain 19,017 p.c. Pas de voisin à l'arrière. **Faut voir!**



ST-LAMBERT: Cottage rénové, cuisine moderne, beaucoup d'inclus, 3 c.c., s.-sol fini avec entrée, terrain clôturé 9 885 p.c. A proximité de tout. **Irésistible!**

SCOTT-JCT: Moderne 5 ans, avec abri, 3 c.c., 2 s.b., (bain tourbillon), terrain 16, 845 p.c. Située au bord de la rivière, rue paisible. 6 000\$ en bas de l'évaluation. **Libre**

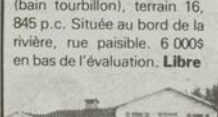

STE-MARIE: Superbe rés. à palier, garage double, 6 c.c., 5 s.b., foyers, piscine creusée, terrain 57,000 p.c. paysagé. Offrant plusieurs possibilités. Rés. et comm. **Idéal pour professionnel!**

FRAMPTON: Terre 127 arpents, avec érablière comprenant trois bâtiments, rés. très propre, 5 c.c. **C'est à voir!**

RE/MAX

FORTIN DELAGE INC.
COURTIER IMMOBILIER



NICOLE DOYON
387-6083



STE-MARIE: Rte St-Martin, rés. 28x46, abri d'auto, garage 30x60, immense terrain. **No 40**



STE-MARIE: Jumelé, const. '93, 3 c.c., 2 salles de bain. Pour prop. occupant ou investissement. (Présentement loué). **No 29**

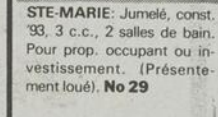

STE-MARIE: Quar. rés., moderne, 3 c.c., abri, entrée cave, cheminée. Beaucoup d'inclus. **No 20**

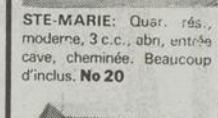

STE-MARIE: Secteur rés., const. '92, entrée split, garage, grand terrain plat. **No 56**



ST-BERNARD: Chalet habitable à l'année, bordure rivière Chaudière, 3 c.c., salle de jeux, salon, salle à manger/cuisine. Accessible à l'année.



COMMERCE
BEAUCE: "113" **VENDU.** Bon potentiel.



STE-MARIE: 3 log., à 5 minutes du centre-ville. Bon placement. Poss. d'un 4 1/2 pour le prop. occupant. **No 97**



STE-MARIE: 2 log. 5 1/2, loués, maison relevée, dans un secteur inondable. **No 15**



STE-MARIE: 2 log., facile à modifier pour un seul propriétaire, escalier toujours existante. Près de tout. **No 25.**



STE-MARGUERITE: 3 log. 2 x 4 1/2, grand 5 1/2, bâtisse "style", brigue 4 f., 2 étages plus grenier (poss. de finir), grand terrain. **No 33**



BÂTISSE INDUSTRIELLE

ST-ISIDORE: Bâtisse 60x140, terrain 150x200. Belle salle de montage/bureaux.

Contre le cancer

La Compagnie H.J. Heinz du Canada remettra une somme de 0.10\$ à la Société Canadienne du cancer pour la recherche sur le cancer

Besoin de produits pétroliers?



PHILIPPE GOSSELIN & ASS. LTÉE

424, 2e avenue, Parc Industriel
STE-MARIE, Bce, Qué.

Tél.: **387-5493**

- Diesel coloré
- Essence, diesel
- Huile à chauffage
- Toute la gamme des lubrifiants
- Équipement pétrolier (réservoirs, pompes, etc.)
- Service 7 jours/24 heures

pour chaque étiquette ou reçu de caisse recueillis et identifiant l'achat d'un produit Heinz. Ex.: jus de tomates, sauce chili, ketchup, tomates, sauce aux tomates, pâte de tomates.

Pour la Société Canadienne du cancer, section Ste-Marie, les étiquettes seront recueillies jusqu'au 29 février 1996 dans les trois supermarchés de Ste-Marie et dans les autres paroisses de la section soit: Sts-Anges - Alimentation Sts-Anges, St-Bernard - François Roy, Alimentation, St-Elzéar - Ali-

mentation Nadeau & Vallée, Ste-Marguerite - Marché André Pouliot, Scott-Jonction - Épicerie Guy Berthiaume, Vallée-Jonction - Alimentation La-chance & Roy.

Commencez votre collection d'étiquettes Heinz et reçus de caisse dès aujourd'hui!

Au début de janvier des boîtes bien identifiées seront placées dans les marchés participants.

Merci pour votre grande participation... Ensemble pour la recherche contre le cancer.

Hockey bottine

Un tournoi hockey-bottine se tiendra sur la patinoire de Scott-Jonction les 5, 6 et 7 janvier avec la participation d'un maximum de 16 équipes.

Patronné par le club de balle rapide "Café Notre-Dame", les profits de ce tournoi aideront au financement de l'équipe.

Le coût d'inscription est de 80\$ et on s'adresse à Jean-Luc Leclerc "Junior" (386-2834) ou Yvan Labrecque (387-2042) après 18 heures.

Un p'tit bijou de cadeau!



Le téléavertisseur
FreeSpirit
à

50%

de rabais.

En plus, la mise en service gratuite : économie de 20 \$
Le FreeSpirit^{MC} à affichage numérique vous avertit d'un message par tonalité musicale ou légère vibration : un p'tit bijou de cadeau pour toute la famille, à seulement 49,95 \$. Un outil de contact pratique pour vivre le temps des Fêtes en toute liberté ! *Prévallez-vous de notre option de paiement préautorisé.*



QUÉBECTEL Mobilité
Près de vous... partout!

Offre aux nouveaux clients, conditionnelle à un abonnement au réseau de QuébecTel Mobilité. Contrat de 12, 24 ou 36 mois. Promotion valable jusqu'à épuisement des stocks.
MC : FreeSpirit est une marque de commerce de Motorola inc.

Offre disponible chez l'agent autorisé de votre choix :

Spec Normand Nadeau TV inc.
500, boul. Vachon Nord
Sainte-Marie
Tél. : 387-3242

Centre Multi-Services
300, rue Commerciale
Saint-Anselme
Tél. : 885-8121

Télécentre
403, boul. Vachon Sud
Sainte-Marie
Tél. : 387-8788



Caisse populaire Desjardins de Frampton

À VENDRE

Demande de soumissions par la Caisse populaire de Frampton

La Caisse populaire de Frampton demande des soumissions pour la vente de la propriété suivante:

À St-Léon-de-Standon, lot Ptie 546 et 547 à l'adresse civique 24, Rang 7, Frampton.

Un grand terrain sur lequel sont situées une vieille maison et une grange.

Veillez communiquer avec la Caisse au numéro 479-2012 et demander Michael Byrns pour toute information additionnelle.

Les soumissions devront être déposées ou parvenues à la Caisse pour le 29 décembre 1995 avant 15 heures.

Nous nous réservons le droit de ne pas accepter ni la plus haute ni aucune des soumissions soumissionnées.

Donné à Frampton ce 13 décembre 1995.

PROVINCE DE QUÉBEC,
Ville de Sainte-Marie,
Comté de Beauce-Nord,
Le 12 décembre 1995.

RÈGLEMENT NUMÉRO 975-95 AVIS PUBLIC

Aux contribuables de la municipalité de la Ville de Sainte-Marie, Beauce-Nord

AVIS PUBLIC est donné par le soussigné greffier qu'à la séance régulière du Conseil de la Ville de Sainte-Marie, Beauce-Nord, tenue le 11 décembre 1995, aux heures et lieu ordinaires des séances du Conseil, le règlement suivant a été adopté, soit:

Règlement numéro 975-95:

Règlement abrogeant et remplaçant le règlement numéro 945-95 relatif à la circulation des véhicules lourds sur le territoire de la Ville de Sainte-Marie.

Ce règlement dont il peut être pris connaissance au bureau du greffier durant les heures de bureau, entrera en vigueur dans le délai prévu par la loi.

Donné à Ville de Sainte-Marie, Beauce-Nord, ce douzième jour du mois de décembre mil neuf cent quatre-vingt-quinze.

Benoît Fecteau, greffier.

BATTERIE TAMA (Swing Star), 5 morceaux plus 4 cymbales, très propre. 1 000\$. Laisser message week-end. 253-5804. 30dép

GUIRE électrique avec étui, accordeur électronique et amplificateur Peavey, à l'état neuf, valeur 1 500\$. Prix à discuter. Dyna 386-3459. 30dép

VELO STATIONNAIRE, mouvement de bras intégré, compteur élect., résistance à la pression d'air. 125\$ nég. 387-8376 30dép

ELECTROLUX centrales, portatives, neuves ou usagées. Possibilité d'échange. A prix compétitif. Vente de sacs. Réparation rapide de toutes sortes, sans intermédiaire. B. Gilbert 568, Notre-Dame Sud, coin Carter, Ste-Marie. Appelez-moi! 387-2757. 30dépP2

CAMIONS TÉLÉGUIDÉS, 30\$ chacun. Patins à roulettes Fisher Price, 10\$ ch. Bottes ski, 30\$ cha. 387-3721 soir. 30dép

PERDU LUNETTES ajustées pour la vue, dans piste de ski-doo entre Ste-Marie et St-Elzéar. Récompense promise. 387-5507. 16dép

APPAREILS DE GYMNASTIQUE pour amirir: courroie avec vibration pour taille, hanche et cuisse, ainsi qu'appareil de gymnastique passive à ventouses. 387-2824. 30dép

GÉNÉRATRICE Caterpillar, stationnaire, 100 KVA. 596-2664 ou 2420. 30dép

FORD RANGER 1986, man., 5 vit., moteur 2 litres, 140,000 km. Prix à discuter. 475-6555. 16dép

JETTA 1985, essence, 230,000 km, prix 900\$, en bon état. 387-7969. 16dép

FORMULA SS, 1995. Yamaha V MAX 600, électrique, reculons, 1994. Grand Touring 1993. Formula Plus 1993. Safari 377, 1988, très bonne condition. 397-5805 ou 4266. 30dépP+3

BOTTES ET HABITS de motoneige, junior et adulte. Skis de fond junior. Bottes de curling. Habit de ski alpin, dame, gr.: 10-12. 387-2824. 30dép

TOYOTA COROLLA LE, 1989, 130,000 km, peinture originale. Au prix de liste. Aussi structure de garage de toile, env. 10x20. 397-4954. 30dép

HONDA ACCORD LX, 1986, 5 vitesses, 4 portes. Tempo GL, 1988, 4 cyl., 5 vit., 120,000 km, air clim., super propre. 387-8458 le jour. 30dép

2 HABITS de motoneige, 1 marque Taurus, cuir et nylon, unisexe, grandeur large, comme neuf. 1 marque Yamaha, dame, grandeur medium, comme neuf. 475-6250. 16dépP+5

LUSTRES d'entrée de cuisine, style contemporain, fait de bois et laiton, avec vitres teintées brunes. 387-3623. 23dép

CAVALIER 1989 convertible, 82,000 km, mécanique A-1, peinture originale, radio Alpine à 3 disques laser + ampli. 9 000\$ négociable. 387-2829. 16dép

GRAND AM SE, 1992, V6, 3.3 litres, aut., 65,000 km. Chrysler LeBaron 1990, V6, aut., 54,000 km, 4 portes, full équipe. 387-8458 le jour. 30dép

BOMBARDIER MXZX 470, 1994, 3,600 km, Special Edition. 253-5739 30dép

À VENDRE POUR LE TEMPS DES FÊTES Grosses cuisses de poulet de grain de 3 à 4 lbs, en spécial à 0.60c/lbs, boîte de 50 lbs. Abattoir Sylvio Groleau, Tring-Jct (418) 426-3173 ou 2946. 30dép

CAMION Chevrolet 3/4 tonne, 1986, 77,000 km, en très bon état. Camion Chevrolet 1/2 tonne, 1981. Inf.: 253-5310 ou 253-6204. 16dép

HONDA CIVIC LX, 1990, 4 portes, sedan, 135,000 km, très propre. Pas de TPS. 387-7834. 16dép

BOMBARDIER Safari L, 850 km, état neuf. Cause: maladie. Prix à discuter. 397-6544. 23dép

SUZUKI Sidekick 1992, 70,200 km, toit rigide, 2 portes, couleur rouge, toit ouvrant, radio am/fm mini cassette, roues été et hiver, mécanique A-1. Prix: 10 300\$. (418) 642-2359 soir, (418) 789-2880 jour. Mme J. Beaudoin. 16dépP2

MERCURY TOPAZ 1994, vert le bas gris, 4 portes, avec air climatisé, 24,000 km. Prix à discuter. Jour ou soir 387-7225. 23dép

PONTIAC LEMANS SE, 1992, bas millage, très propre, 5 000\$ négociable. 475-4059. 30dép

MOTONEIGE Mach 1, 1990, en bonne condition. Le soir (418) 424-3872. 23dép

NISSAN 1987 en bon état, prix intéressant. 935-3605. 16dép

DODGE SHADOW 1990, coupée sport, 4 cyl., 5 vit., 49,000 km, à l'état neuf. Ford Escort 1987, 5 vit., 4 cyl., 96,000 km. 387-8458 le jour. 30dép

PONTIAC SUNBIRD 1989, 4 portes, aut., 96,000 km, au prix de 3 200\$. Dodge Colt 1993, rouge, 4 portes, man., 7 500\$. 387-2806. 30dép

MOTONEIGE Formula STX, 1994, siège double, 5,800 km, très propre. 426-2722. 16dép

2 PNEUS D'HIVER LT 245/75R16 Toyo à l'état de neuf. 596-2574. 23dép

MINI BUS 1986, Dodge, 15 passagers, à très bas prix. 387-3150. 30dép

BLIZZARD 500, 1981, très bonne condition. 397-4842. 30dép

\$\$\$ POSTES DISPONIBLES dans votre région. Aucune expérience requise. Temps plein ou partiel. Possibilité 900\$ et + semaine. Investissement discutable. 25 ans et plus. 1-800-561-1518. (514) 449-4011. 16dépG2

PROVINCE DE QUÉBEC, Ville de Sainte-Marie, Comté de Beauce-Nord, Le 12 décembre 1995.

RÈGLEMENT NUMÉRO 974-95 AVIS PUBLIC

Aux personnes habiles à voter ayant le droit d'être inscrites sur la liste référendaire des zones contiguës à la zone 304 telle que démontrée au croquis ci-dessous.

- AVIS PUBLIC** est donné de ce qui suit:
- Lors d'une séance tenue le 11 décembre 1995, le Conseil de la Ville de Sainte-Marie a adopté le règlement numéro 974-95 intitulé comme suit: "Règlement amendant le règlement de zonage numéro 700-90 et plus particulièrement afin de modifier la grille des usages et spécifications de la zone 304 afin d'y autoriser la catégorie "parc" à l'intérieur du groupe "culturel, récréatif et loisirs".
 - Les personnes habiles à voter ayant le droit d'être inscrites sur la liste référendaire de chacune des zones contiguës peuvent transmettre au soussigné, dans les cinq (5) jours de la publication du présent avis, une requête signée par elles en vue de participer à la procédure d'enregistrement et, le cas échéant, au scrutin référendaire sur ce règlement.
 - Le nombre de signatures requis sur la requête pour que les personnes habiles à voter ayant le droit d'être inscrites sur la liste référendaire de l'une de ces zones aient le droit de participer à la procédure d'enregistrement et, le cas échéant, au scrutin référendaire sur ce règlement est de:
 - 1 pour la zone 402
 - 3 pour les zones 110 et 301
 - 8 pour la zone 605
 - 12 pour les zones 108, 109 et 303
 - Le règlement numéro 974-95 peut être consulté au bureau du greffier à l'Hôtel de Ville au 270 avenue Marguerite-Bourgeoys à Ville de Sainte-Marie sur les heures normales de bureau, soit de 8 h 30 à 12 h 00 et de 13 h 00 à 16 h 30.
- Conditions pour être une personne habile à voter ayant le droit d'être inscrite sur la liste référendaire de ces zones contiguës:
- Condition générale à remplir le 11 décembre 1995: Être soit domicilié dans la zone, soit propriétaire d'un immeuble situé dans celle-ci, soit occupant d'une place d'affaires située dans celle-ci.
 - Condition supplémentaire, particulière aux personnes physiques, à remplir le 11 décembre 1995: Être majeur et de citoyenneté canadienne.
 - Condition supplémentaire particulière aux copropriétaires indivis d'un immeuble et aux cooccupants d'une place d'affaires: Être désigné, au moyen d'une procuration signée par la majorité de ceux-ci, comme le seul des copropriétaires ou des cooccupants qui a le droit d'être inscrit sur la liste référendaire à titre de propriétaire de l'immeuble ou d'occupant de la place d'affaires. (Note: Un copropriétaire ou un cooccupant n'a pas à être désigné s'il est par ailleurs qualifié à titre de personne domiciliée, de propriétaire unique d'un immeuble ou d'occupant unique d'une place d'affaires).
- Condition d'exercice du droit d'une personne morale de signer la requête: Désigner par une résolution, parmi ses membres, administrateurs ou employés, une personne qui, le 11 décembre 1995 et au moment d'exercer ce droit, est majeure et de citoyenneté canadienne.
- Description et croquis des zones contiguës à la zone 304 qui est délimitée comme suit:
 - au nord: par les zones 301 et 605
 - à l'ouest: par la zone 303
 - au sud: par les zones 108 et 109
 - à l'est: par les zones 110 et 402

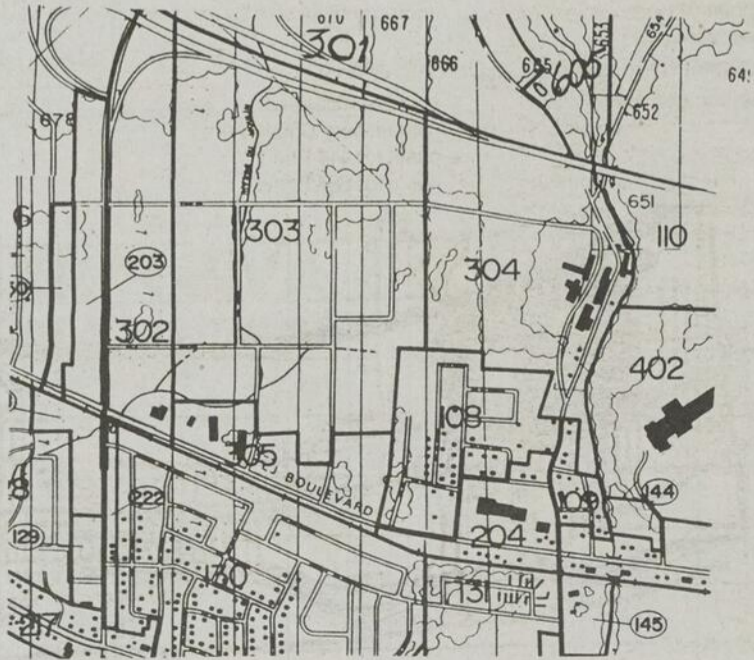

Donné à Ville de Sainte-Marie, ce 12 décembre 1995. Beno Benoît Fecteau, greffier.

11 AUTOS & PIÈCES

NISSAN 1987 en bon état, prix intéressant. 935-3605. 16dép

À VENDRE 4 pneus d'hiver, 195/75R14, montés sur "rims" 14" Ford. 596-3025. 16dép

2 PNEUS D'HIVER LT 245/75R16 Toyo à l'état de neuf. 596-2574. 23dép

MINI BUS 1986, Dodge, 15 passagers, à très bas prix. 387-3150. 30dép

12 MOTOS-MOTONEIGES

BLIZZARD 500, 1981, très bonne condition. 397-4842. 30dép

14 COMMERCES "occasions d'affaires"

\$\$\$ POSTES DISPONIBLES dans votre région. Aucune expérience requise. Temps plein ou partiel. Possibilité 900\$ et + semaine. Investissement discutable. 25 ans et plus. 1-800-561-1518. (514) 449-4011. 16dépG2

Complétez les MOTS CROISÉS

et courez la chance de **GAGNER** 1 PAIRE DE BILLETS pour la représentation d'un film au **CINÉMA LUMIÈRE**

PROBLÈME NO 366

1	2	3	4	5	6	7	8	9	10	11	12
1											
2											
3											
4											
5											
6											
7											
8											
9											
10											
11											
12											

À retourner avant le 15 décembre '95 à:
BEAUCE MÉDIA
 C.P. 400, 1147, boul. Vachon Nord
 Ste-Marie, Beauce, G6E 3B6

Indiquez "Mots croisés" sur l'enveloppe

HORIZONTALEMENT

- Appel, manifeste.
- Qui coupe tout élan.
- Se dit d'un remède préparé par avance.
- Dupé.
- Registres de sons qu'une voix peut produire sans difficulté.
- Frère d'Électre.
- Poète arabe du 6e siècle.
- Cassai, brisai.
- Occasionne.
- Personnel.
- Attention à quelque chose.
- Résine malodorante.
- Drame lyrique japonais.
- Manifestation d'une maladie chez quelqu'un.

VERTICALEMENT

- Planète en cours de formation.
- Recourues(Se).
- Procédé d'impression.
- Produisit un bruit aigu, grinçant.
- Vendions par une vente aux enchères.
- N'a subi aucun lavage en parlant de fils.
- Personnel.
- Dans la Marne.
- Doublee.
- Qui a l'aptitude particulière à faire quelque chose.
- À la mode.
- Retire.
- Impartial.

RÉPONSES DU NO 365

1	D	I	S	C	R	N	E	M	E	N	T												
2	L	I	M	P	O	L	I	G	A	T	E												
3	S	P	I	R	A	C	L	E															
4	P	A	R	T	A	R	A	I	N	E													
5	E	T	A	L	E	A	C	I	S														
6	R	E	L	I	E	A	N	O	D	E													
7	S	T	R	I	K	E																	
8	E	R	A	D	O	S	S	O	N	S													
9	P	A	R	A	L	E	M	E	A														
10	A	R	E	E	V	I	T	A	L	E													
11	M	A	R	S	E	S																	
12	M	A	R	S	E	S																	

À GAGNER

1 paire de billets

Valide du dimanche au jeudi inclusivement

385, rte Cameron, Ste-Marie - 387-7743

RÉSIDENCE personnes âgées, 2 nouveaux dossiers, belle rentabilité. Un dossier unique. Daniel Côté courtier (418) 660-2666. 30dép

DÉPANNEUR avec essence (self service) + 2 logements, bâtisse récente, excellente opportunité. Localité en expansion. Jacques Marcoux (418) 658-5856 ou (418) 599-2245. 6jaP + 3

CANADA ET QUÉBEC. Subventions, prêts pour petites, moyennes entreprises, nouvelles ou existantes. Renseignements: Centre d'aide pour petites entreprises. 1-800-567-2383, ext. 7. 16dég2

MAC TOOLS. Distribution disponible avec la compagnie ayant la croissance la plus rapide au Canada. Avez-vous ce qu'il faut pour commencer votre entreprise privée? Ceci n'est pas une franchise. Investissement requis. Aide fi-

nancière disponible. Contacter: Recrutement Mac Canada 1-800-353-8535. 16dép3

15 TOUT-TERRAINS

HONDA 300 cc, 4x4, 1988, 3 400\$. Suzuki 230, 1985, 1 450\$. Informations 475-6404. 16dép

3 ROUES Honda, 200 M, 1984. Recherche Yamaha Big Bear 350. 387-4302. 16dép

4 ROUES Honda TRX 200, 1984, tout équipé, en bon état. 1 100\$ négociable. 387-2829. 16dép



17 ACHÈTERAIS

ARGENT COMPTANT! J'achète des vieilles guitares Gibson, Fender, Martin, Gretsch, électriques et acoustiques. Banjos et mandolines Gibson, BaconDay, Vega, Slingerland, Epiphone. Appelez Steven 1-800-964-3544. 16dég2

ACHÈTERAIS pièges no 110 ou 120. 935-3836. 16dép

20 A LOUER LOGEMENTS

ST-JOSEPH Studio meublé, air climatisé, 3/2 meublé, 4 1/2 meublé, 5 1/2 état neuf. Aussi entropôt à louer. Rés.: 397-6543, bur.: 397-5209, ent. 397-5224. JNO

STE-MARIE 5 1/2 et 4 1/2 pces, Place Nelva, rue de l'École, près des centres d'achats et polyvalente 387-3907. JNO

ST-BERNARD, 4 1/2 pces, neuf. Au centre du village. 475-4685. 16dép

Place Bellevue
Un oasis en plein centre-ville
Ste-Marie
au 675, St-Joseph.
4 - 2 1/2 - 3 1/2 - 4 1/2, meublés, semi-meublés ou non. Piscine extérieure.
Pour information: 387-9060 ou 387-0139

11/2 ET 2 1/2 meublés, chauffés, éclairés, tranquillité. Centre-ville. Behro Inc. 387-5605. JNO

LOGEMENT 2 1/2 pces, centre-ville, Ste-Marie. Place Bellevue. Inf.: 387-3907 ou 387-6368. JNO

3 1/2 PCES très propre, libre 1er janvier '96. Situé au 411, boul. Vachon nord, Ste-Marie. 387-3785. JNO

ST-JOSEPH, logement 2 1/2 pces, meublé, prix 190\$/mois, libre immédiatement, état neuf. 397-6298. JNO

DUPLIX À LOUER neuf, au 208-210 avenue Drouin, Ste-Marie. Prêt mars 1996 ou avant si urgent. 387-5268 ou 7207. 27jaP

BEAU LOGEMENT de 2 1/2 pces rénové à neuf, 295\$/mois, tout compris, meublé, chauffé, éclairé, stationnement à l'arrière, au centre-ville près des services. 387-3381. JNO

STE-MARIE 2 1/2 pces, chauffé, éclairé, meublé, stationnement, laveuse-sécheuse. Libre immédiatement. 387-7501. 30dép

2 1/2 PCES, meublé, chauffé, éclairé. Situé à St-Joseph, centre-ville. 397-4744. 16dép

GRAND 4 1/2 PCES, plusieurs commodités, stationnement. Rue Notre-Dame, Ste-Marie. 340\$/mois. Libre immédiatement. 387-6705. 16dép

ST-PATRICE 5 1/2 pces, logement à louer, libre immédiatement. Inf.: 882-0124. 30dép

2 1/2 PCES, meublé, rue St-Antoine, Ste-Marie. 387-2727. 16dép

JOLI GRAND 5 1/2 pces, situé près de la Polyvalente, libre 1er mars. 455\$/mois (bail à céder). 387-4285. 16dép

1043, BOUL. VACHON NORD, Ste-Marie, 5 1/2 pces, refait à neuf. Libre 1er décembre. 882-5866 ou 253-5734. 16dép

VALLÉE-JONCTION, grand 3 1/2 pces, meublé ou non, libre immédiatement. 190 du Moulin. 253-5803. 16dép

4 1/2 PCES, situé à St-Elzéar, grand stationnement, remise à l'extérieur. 387-3300. JNO

STE-MARIE, 5 1/2 pces avec garage, 250\$/mois, 1 mois gratuit. Libre immédiatement. 935-3151. 16dép

STE-MARIE 4 1/2 pces, rue Notre-Dame, salle de lavage. 310\$/mois. Libre immédiatement. 387-4100. 30dép

4 1/2 PCES et 2 1/2 pces, meublés ou non, libres immédiatement. 387-5505. 16dép

À PARTAGER, Ste-Marie, 4 1/2 pces, à sous-louer, meublé, co-locataire déjà présente. (418) 650-2645. 16dép

PROVINCE DE QUÉBEC, Ville de Sainte-Marie, Comté de Beauce-Nord, Le 12 décembre 1995.

RÈGLEMENT NUMÉRO 973-95 AVIS PUBLIC

Aux personnes habiles à voter ayant le droit d'être inscrites sur la liste référendaire des zones contiguës à la zone 207 telle que démontrée au croquis ci-dessous.

AVIS PUBLIC est donné de ce qui suit:

1.- Lors d'une séance tenue le 11 décembre 1995, le Conseil de la Ville de Sainte-Marie a adopté le règlement numéro 973-95 intitulé comme suit: "Règlement relatif aux plans d'implantation et d'intégration architecturale à l'intérieur de la zone 207 du règlement de zonage numéro 700-90".

2.- Les personnes habiles à voter ayant le droit d'être inscrites sur la liste référendaire de chacune des zones contiguës peuvent transmettre au soussigné, dans les cinq (5) jours de la publication du présent avis, une requête signée par elles en vue de participer à la procédure d'enregistrement et, le cas échéant, au scrutin référendaire sur ce règlement.

3.- Le nombre de signatures requis sur la requête pour que les personnes habiles à voter ayant le droit d'être inscrites sur la liste référendaire de l'une de ces zones aient le droit de participer à la procédure d'enregistrement et, le cas échéant, au scrutin référendaire sur ce règlement est de:

- 12 pour les zones 122, 123, 138 et 221

4.- Le règlement numéro 973-95 peut être consulté au bureau du greffier à l'Hôtel de Ville au 270 avenue Marguerite-Bourgeoys à Ville de Sainte-Marie sur les heures normales de bureau, soit de 8 h 30 à 12 h 00 et de 13 h 00 à 16 h 30.

Conditions pour être une personne habile à voter ayant le droit d'être inscrite sur la liste référendaire de ces zones contiguës:

a) Condition générale à remplir le 11 décembre 1995:

Être soit domicilié dans la zone, soit propriétaire d'un immeuble situé dans celle-ci, soit occupant d'une place d'affaires située dans celle-ci.

b) Condition supplémentaire, particulière aux personnes physiques, à remplir le 11 décembre 1995:

Être majeur et de citoyenneté canadienne.

c) Condition supplémentaire particulière aux copropriétaires indivis d'un immeuble et aux cooccupants d'une place d'affaires:

Être désigné, au moyen d'une procuration signée par la majorité de ceux-ci, comme le seul des copropriétaires ou des cooccupants qui a le droit d'être inscrit sur la liste référendaire à titre de propriétaire de l'immeuble ou d'occupant de la place d'affaires. (Note: Un copropriétaire ou un cooccupant n'a pas à être désigné s'il est par ailleurs qualifié à titre de personne domiciliée, de propriétaire unique d'un immeuble ou d'occupant unique d'une place d'affaires).

Condition d'exercice du droit d'une personne morale de signer la requête:

Désigner par une résolution, parmi ses membres, administrateurs ou employés, une personne qui, le 11 décembre 1995 et au moment d'exercer ce droit, est majeure et de citoyenneté canadienne.

5.- Description et croquis des zones contiguës à la zone 207 qui est délimitée comme suit:

au nord: par les zones 122 et 123
à l'ouest et au sud: par la zone 138
à l'est: par la zone 221

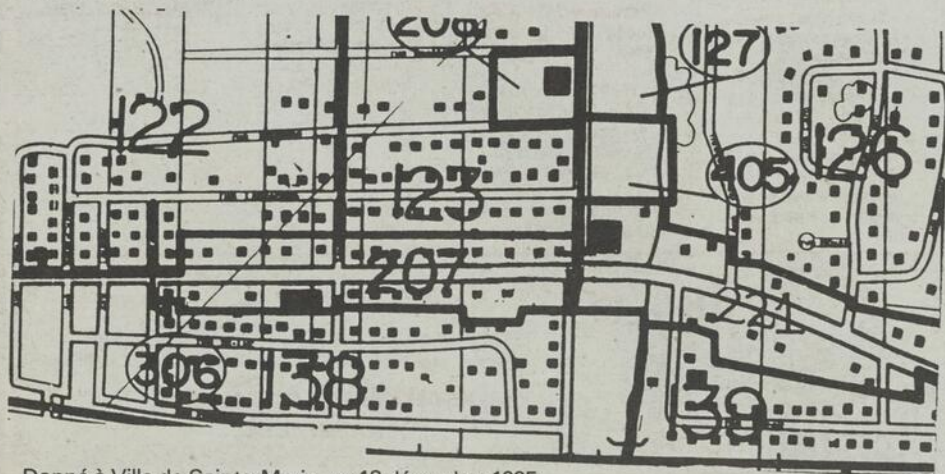

Donné à Ville de Sainte-Marie, ce 12 décembre 1995.
Benoît Fecteau, greffier.

PROVINCE DE QUÉBEC, Ville de Sainte-Marie, Comté de Beauce-Nord, Le 12 décembre 1995.

RÈGLEMENT NUMÉRO 976-95 AVIS PUBLIC

Aux personnes habiles à voter ayant le droit d'être inscrites sur la liste référendaire du "SECTEUR DESSERVI" délimité au nord par l'autoroute 73, au sud par la rivière Chaudière, à l'est par le lot 414 Ptie, et à l'ouest par le lot 684 Ptie, tel que démontré au croquis ci-dessous.

AVIS PUBLIC est donné de ce qui suit:

1.- Lors d'une séance tenue le 11 décembre 1995, le Conseil de la Ville de Sainte-Marie a adopté le règlement suivant, intitulé comme suit:

Règlement numéro 976-95: Règlement autorisant des travaux de construction d'un réservoir d'eau potable et de conduites de distribution et d'amenée et un emprunt de 2 995 592.00\$, remboursable sur vingt (20) ans.

2.- Les personnes habiles à voter ayant le droit d'être inscrites sur la liste référendaire du "SECTEUR DESSERVI" de la municipalité peuvent demander que ce règlement fasse l'objet d'un scrutin référendaire en inscrivant leurs noms, adresse et qualité et en apposant leur signature dans un registre ouvert à cette fin.

3.- Ce registre sera accessible de 9 h 00 à 19 h 00 le 8 janvier 1996 au bureau du greffier situé au 270 avenue Marguerite-Bourgeoys à Ville de Sainte-Marie.

4.- Le nombre de demandes requis pour qu'un scrutin référendaire soit tenu est de cinq cents (500) pour le règlement ci-haut mentionné (L.C.V., art. 553). Si ce nombre n'est pas atteint, le règlement numéro 976-95 sera réputé approuvé par les personnes habiles à voter.

5.- Le résultat de la procédure d'enregistrement sera annoncé le 8 janvier 1996 à 19 h 00.

6.- Le règlement numéro 976-95 peut être consulté à l'Hôtel de Ville au bureau du greffier au 270 avenue Marguerite-Bourgeoys à Ville de Sainte-Marie sur les heures normales de bureau dès son adoption.

Conditions pour être une personne habile à voter ayant le droit d'être inscrite sur la liste référendaire du "SECTEUR DESSERVI" de la municipalité:

1.- Condition générale à remplir le 11 décembre 1995:

Être soit domicilié dans le "SECTEUR DESSERVI", soit propriétaire d'un immeuble situé dans le "SECTEUR DESSERVI" de la municipalité, soit occupant d'une place d'affaires située dans le "SECTEUR DESSERVI".

2.- Condition supplémentaire, particulière aux personnes physiques, à remplir le 11 décembre 1995:

Être majeur et de citoyenneté canadienne.

3.- Condition supplémentaire particulière aux copropriétaires indivis d'un immeuble et aux cooccupants d'une place d'affaires:

Être désigné, au moyen d'une procuration signée par la majorité de ceux-ci, comme le seul des copropriétaires ou des cooccupants qui a le droit d'être inscrit sur la liste référendaire à titre de propriétaire de l'immeuble ou d'occupant de la place d'affaires.

Condition d'exercice du droit à l'enregistrement d'une personne morale:

Désigner par une résolution, parmi ses membres, administrateurs ou employés, une personne qui, le 11 décembre 1995 et au moment d'exercer ce droit, est majeure et de citoyenneté canadienne.

Description et croquis du "SECTEUR DESSERVI":

Délimité au nord: par l'autoroute 73;
au sud: par la rivière Chaudière;
à l'est: par le lot 414 Ptie;
à l'ouest: par le lot 684 Ptie;

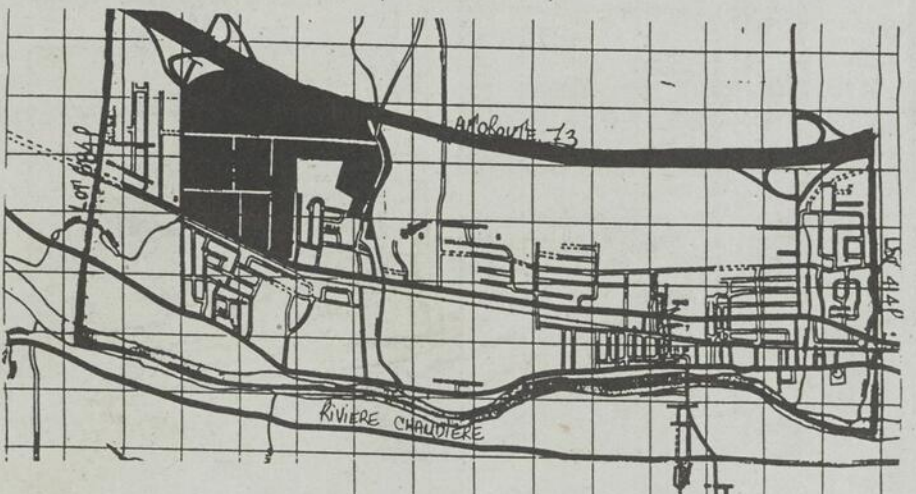

Donné à Ville de Sainte-Marie, ce 12 décembre 1995.

Benoît Fecteau, greffier.

LOGEMENT à louer à Ste-Marie, 5 1/2 pces, avec garage, 250\$/mois. Inf.: 387-7042. 23dép

CENTRE-VILLE, 2 1/2 pces, chauffé, éclairé, meublé. Libre immédiatement. 387-4372. 16dép

STE-MARIE près Jean Coutu, très grand 4 1/2 pces, 1er étage, endroit tranquille. Revêtements de planchers, neufs. Très propre, meublé si désiré. 387-5586. 3féP

ST-JOSEPH 4 1/2 pces, entièrement meublé, libre immédiatement. 397-6412 ou 5611. 23dép

TRING-JONCTION, 3 1/2 et 4 1/2 pces, neufs, semi-meublés ou meublés. (418) 426-2776 soir ou (418) 383-3383. 23dép

1 1/2 ET 2 1/2 PCES, meublés, chauffés, éclairés. Aussi maison et chalet à vendre ou à louer. St-Joseph. 397-4824 soir. 6jaP

4 1/2 PCES au 195, rue du Pont, Ste-Marie. 387-7217. 23dép

ST-JOSEPH, grand 4 1/2 pces, à sous-louer, libre immédiatement, stationnement pour 2 voitures, frais repeint, 250\$/mois. 426-3221 ou 397-4147. 23dép

LOGEMENT 3 1/2 pces à St-Joseph, entièrement meublé, très propre, stationnement entretenu, libre immédiatement. 397-6277. 23dép

ST-JOSEPH Beau duplex, grand terrain, coin tranquille, grande cour arrière, près des services. Guylaine 397-5937 soir, ou 5746 jour. 30dép

2 1/2 PCES, éclairé, chauffé. Rue St-Patrice, Ste-Marie. 387-6944. 30dép

À SOUS-LOUER à Ste-Hénédiine, 4 1/2 pces, libre immédiatement. Cause: transfert. 935-3750 ou 882-5331. 30dép

BEAU 4 1/2 PCES, semi-meublé ou meublé, propre et confortable, 338\$/mois. 1500 boul. Vachon nord. Fernand Caux 387-4725. 30dép

BEAU grand 3 1/2 pces, propre, locker, poss semi-meublé. 305\$/mois. Fernand Caux, 387-4725. 30dép

STE-MARIE 4 1/2, 5 1/2 pces, récents, plancher de béton, insonorisés, endroit tranquille, près centre d'achats, grand terrain. 387-6332 ou 843-8893. 30dép

STE-MARIE à sous-louer, grand 2 1/2 pces, meublé ou semi-meublé, bien situé. A prix d'aubaine! 387-4785. 30dép

VALLÉE-JONCTION 4 1/2 pces à louer, 325\$/mois, entièrement rénové. Libre immédiatement. Daniel Turmel 387-7835. 30dép

ST-ELZÉAR, 601 rue Principale, 4 1/2 pces, laveuse sècheuse, stores fournis. Libre 1er janvier. 387-5583. 30dép

STE-MARIE, 1 1/2 pce, meublé, chauffé, éclairé, laveuse sècheuse, à l'état de neuf. 717, Notre-Dame sud 387-5199. 30dép

4 1/2 PCES 325\$/mois, près des services: médecin, pharmacie, caisse, épicerie. Haut de la Boutique Française Ste-Marie. 387-8026 ou 8220. 30dép

1 1/2 PCE style studio, meublé, chauffé, éclairé, entrée et stationnement privés, tranquille. Centre-ville Ste-Marie 387-5076-4994-4102. 30dép

DUPLEX À LOUER avec c.c., terrain aménagé, quartier rés. 487 Bois Joli. Pas de voisin arrière. Libre. 387-9051. 30dép

LOGEMENT 6 1/2 pces à St-Joseph, au centre-ville, 186 rue Carrier. Chauff. électrique. Libre immédiatement. 397-6286. 30dép

DUPLEX EN CAMPAGNE, à louer, avec grande cour extérieure. 4 1/2 pces à 275\$/mois, meublé si désiré. A St-Patrice 596-2520. 30dép

2 GRANDS 4 1/2 PCES, situé au 1327 et 1331, rue Notre-Dame nord, Ste-Marie. Frais peinturés, libre immédiatement. 387-7552. 30dép

2 1/2 PCES, rénové, au 240 St-Honoré, poss. mois gratuit. A prix abordable. Possibilité de louer au mois. 387-8046. 30dép

STE-MARIE, beau 2 1/2 pces, meublé, très propre, tranquille, quartier résidentiel. Libre immédiatement. 387-3175. 30dép

21 CHAMBRES

STE-MARIE, chambre tranquille à louer, 45\$/semaine, bien située. 387-3678 après 16h. 16dép

CHAMBRES À LOUER, 1 pce ou 2 pces, meublées, eau chaude, eau froide, douche, toilette, cuisinette. Libres immédiatement. 387-5977. 30dép

22 MAISONS

STE-MARIE superbe maison neuve à sous-louer, vue magnifique sur la vallée. Libre immédiatement. 387-1359. 30dép

MAISON À LOUER, 2 étages. 210 rue Poulin, Vallée-Jonction (ancienne maison Hector Poulin), libre immédiatement. 397-6947. 23dép

GRANDE MAISON à louer sur magnifique et grand terrain, 4 c.c., sous-sol fini, abri d'auto, garage, entrepôt. Rte

Kennedy, Vallée-Jonction. (418) 626-7286. 16dép + 3

24 LOCAUX

LOCAL COMMERCIAL à louer, situé en face des Galeries de la Chaudière. 387-2121. 16dép

GRAND LOCAL À LOUER

pour bureau ou service, bien situé, 425\$/mois. Haut de la Boutique Française, Ste-Marie 387-8026 ou 8220. 30dép

30 EMPLOIS OFFERTS

RECHERCHE femme de ménage pour Motel Invitation. 387-7800. 30dép

31 OFFRE DE SERVICES

CHERCHE PERSONNES sérieuses et dynamiques, superbe occasion d'affaires. \$\$\$ en nutrition naturelle, formation gratuite. Lundi au vendredi, Mme Després, 9h00 a.m. à midi, 20h00 à 22h00. (418) 832-6960. 23dép + 6

CHERCHE PERSONNES sérieuses, intéressées à perdre du poids et/ou de gagner de l'argent. Satisfaction garantie. (418) 832-6535. 23dép + 1

\$\$ ATTENTION CHOCOLAT \$\$ Super promotion. Vends 142 g. de chocolat pour le prix de 100 g. et fais-toi 1.00\$ par produit vendu. Coupon rabais sur les produits. Tu n'as rien à payer à l'avance. Nous livrons chez toi. Services de levée de fonds disponibles. Montréal et environs. (514) 277-0083 partout au Québec 1-800-561-2395. 16dépG3

Carnet d'affaires

AVOCATS

LS-CLÉMENT FERLAND

Avocat et procureur

150, Notre-Dame Sud, C.P. 665
Ste-Marie - G6E 3B9
Tél.: (418) 387-6628
Télec.: (418) 387-7716

COMPTABLES

LÉON FORTIER, CGA

Comptable général licencié

Tring-Jonction.....426-2628
East-Broughton.....427-3250
Thetford-Mines.....338-5239

DENTISTES

URGENCE ACCEPTÉE Bur.: 387-3510
Rés.: 387-7920

CLINIQUE DENTAIRE
DR SYLVIE ROY, DMD
Chirurgien-Dentiste

315, Ste-Anne, Ste-Marie
QC - G6E 2B9

Clinique dentaire



LUC BRETON

Heures d'ouverture:
Lundi-Merc.
12h00 - 22h00
Mardi-Jeudi
9h00 à 18h00

802, 10e Avenue Nord
East-Broughton Station
Beauce-Nord, Qué. G0N 1H0
(418) 427-2528

DIVERS

Les Planchers GRAP ENR.

Posage - Sablage - Vernissage de plancher de bois franc
Posage - Tapis - Prêlart - Tuile

Vente et pose de plancher de bois franc pré-vernissés

mirage

Gaëtan Richard
St-Séverin

426-2161

BEAUCE MEDIA

Taux de lecture certifié **91%**

Jean-Stéphane Vachon Photographe



Isabelle et Simon

St-Joseph, Bce
418. 397.5000

REFRIGERATEUR - CUISINIÈRE - LAVEUSE - SEICHEUSE
CHAUFFE-EAU
REFROIDISSEUR D'EAU

SERVICE de LAVEUSES
AR-RO inc.
RÉPARATION
D'ÉLECTROMÉNAGERS
• ACHAT et VENTE •
TRAVAIL GARANTI
Paul Roy

220 Fleury
St-Joseph

Vente de pièces neuves de toutes marques
397-6430

LAVE-VAISSELLE - CONGELATEUR - MICRO-ONDES - U



Clinique de Physiothérapie Roy

Arnaud Roy (pht.)

559, boul. Vachon Sud,
Ville Ste-Marie, Bce (Qc) C.P. 1002
G6E 3C2 - 387-3334

Les Planchers Savoie & Fils

Posage - Sablage - Vernissage de plancher de bois franc et teinture

— Machine sans ondulation —

ÉRIC SAVOIE 387-3134
JACQUES SAVOIE STE-MARIE

LES PLANCHERS R. VEILLEUX & FILS

Posage, sablage, vernissage, teinture de planchers de bois franc.

Vente et pose de bois pré-vernissés

Roland Veilleux 774-5000
Robert Veilleux 774-6016

— BEAUCEVILLE —

Douce Andréanne

Votre photographe

Nancy Bouchard, mpa
Maître photographe agréée

(418) 397-4103



Pour obtenir un exemplaire de ce livre, téléphonez ou écrivez à :

en cœur.

Association québécoise pour les enfants malades du cœur

2705, boul. Laurier, local 1235
Sainte-Foy (Québec) G1V 4G2
Tél.: (418) 654-2270



1140 boul. Lavoisier, St-Joseph-de-Beauce, Qc G0S 2V0

PROPRIÉTAIRE DE BOISÉ, je fais coupe débusquage et débardage de bois, ou débardage seulement, avec équipement. G. Lohoux, le soir, 386-3318. 23dép

POUR TOUTES RÉPARATIONS de petits appareils électriques tels que: grille-pain, four, fer, séchoir, rasoir. Estimation gratuite. Renaud Chassé 387-4004 ou 2698. 16dép

BEAUCE NET, nettoyage de tapis, divan, grand ménage, résidentiel et commercial. 387-2900. JNO

RÉPARATION de petits appareils électriques de toutes marques: fer à repasser, grille-pain, rasoir, séchoir, etc. 387-7170. 16dép

PARTY, FESTIVAL, CONFÉRENCE. Orchestre / Location son et éclairage, 100 à 10,000 watts. 387-4488. JNO

GARDERAIS enfants chez moi de tous les âges, jour, nuit et fin de semaine. Avec expérience. Repas santé. 387-2034. 16dép

J'OFFRE MES SERVICES pour faire travaux de peinture, intérieur ou extérieur, avec expérience. 387-2130. 19no96P

AVIS AUX NOUVELLES MAMANS. Lévis. Pouponnière en milieu familial, 0 à 12 mois. Épisée, besoin de repos. Gardienne fiable. Jour/soir/nuit, 24 heures. Expérience. (418) 833-4989 16dép + 5

JE GARDE DES ENFANTS chez moi. Il me reste quelques places disponibles. Avec reçus. Non fumeuse. A Ste-Marie. Inf.: Lina 387-1801. 23dép

BIENVENUE À VOS ENFANTS. Garde enfants de tous âges, activités pédagogiques, sorties, modules d'activités. Cours anglais. 387-7034, Francine. 30dép

GARDERAIS enfants chez moi, secteur Domaine, repas nutritifs le midi, salle de jeux, non fumeur. 387-8336. 23dép

J'AIMERAIS GARDER DES ENFANTS chez moi, de tous les âges. Jour, nuit et fin de semaine. Avec expérience. Repas santé. 387-2034. 16dép

CLAIRVOYANCE MADO ENR. par concentration, sur rendez-vous. 11 ans d'expérience. Dernière sortie 311, autoroute 20, Bernières. (418) 831-0013. 30dép

GARDIENNE pour joindre votre enfant à notre petit groupe d'amis. Appeler Nicole 387-6074, rue Sablière. 23dép

GARDERAIS enfants chez moi, à la journée ou à la semaine, avec expérience, non fumeur. 596-2045. 23dép

TIREUR DE JOINTS Estimation gratuite. 387-7573. 23dép

COIFFEUSE À DOMICILE avec expérience, pour particulier ou résidence personnes âgées. Tél. soir 387-4619, jour 387-5321. 30dép

MISE EN PAGE ENR. McIntosh, compatible IBM, traitement de texte, typographie, secrétariat. Du lundi au vendredi 386-3740. 6jaP

PSYCHOLOGUE pour enfants, adolescents et adultes. Service jour et soir. Consultation confidentielle. Nancy 386-3352. 30dép

40 TRANSPORTS

OFFRE TRANSPORT Ste-Marie / Québec, lundi au vendredi, matin et soir. 387-4515. 27jaP

42 FAVEURS OBTENUES

ST-ESPRIT, toi qui éclaires tout, qui illumines tous les chemins pour que je puisse atteindre mon idéal, toi qui me donne le don divin de pardonner et oublier le mal qu'on me fait, et qui est avec moi dans tous

les instants de ma vie, je veux pendant ce court dialogue, te remercier pour tout et confirmer encore une fois que je ne veux pas me séparer de toi à jamais, malgré n'importe quelle illusion matérielle. Je désire être avec toi dans la gloire éternelle. Merci de ta miséricorde envers moi et les miens. (La personne devra dire cette prière pendant trois jours de suite, après les 3 jours, la grâce demandée sera obtenue même si cela paraît difficile. Faire publier aussitôt que la grâce a été obtenue. P.S. 16dép

MERCI MON DIEU. Dites 9 fois par jour "Je vous salue Marie", durant 9 jours. Faire 3 souhaits, le 1er concernant les affaires, les 2 autres pour l'impossible. Publier cet article le 9e jour, vos souhaits se réaliseront même si vous n'y croyez pas. Merci mon Dieu. C'est incroyable mais vrai. R.G.

ST-ESPRIT, toi qui éclaires tout, qui illumines tous les chemins pour que je puisse atteindre mon idéal, toi qui me donne le don divin de pardonner et oublier le mal qu'on me fait et qui est avec moi dans tous les instants de ma vie, je veux pendant ce court dialogue, te remercier pour tout et confirmer encore une fois que je ne veux pas me séparer de toi à jamais, malgré n'importe quelle illusion matérielle. Merci de ta miséricorde envers moi et les miens. (La personne devra dire cette prière pendant trois jours de suite, après les 3 jours, la grâce demandée sera obtenue même si cela paraît difficile. Faire publier aussitôt que la grâce a été obtenue. PNFL

43 MESSAGES PERSONNELS et RENCONTRES

OSEZ DEMANDER des conseils sur l'amour et vos relations. Appelez maintenant Miss Slim confidentiellement et discrètement. 24 hrs. 2.99\$/min. 18 ans et +, 15 min. minimum. 1-900-451-4838. 16dépG2

AGENCE DE RENCONTRE SINCÉRITÉ ENR. Centre de service de recherche personnalisé pour gens seul, amour, amitié, loisir. (418) 529-4016. 23dép

AGENCE DE RENCONTRE Vous cherchez avec qui partager votre vie. (Offre spéciale d'inscription). Richard (418) 338-9493. 3féP

HOMME 40 ans et plus cherche femme entre 30 et 40 ans, but sérieux ou occasionnel. 386-3899. 23dép

44 SCIENCES OCCULTES

AVEZ-VOUS DÉJÀ CONSULTÉ de vrais clairvoyants et médiums? Et bien, venez découvrir des expériences inexplicables à la ligne de Karo-Nonna Zamort, 26 ans d'expérience, très précise. Elle peut vous décrire et même donner votre signe. Deux autres médiums et voyants très connus font partie de son équipe. Pour connaître votre avenir sans vous faire avoir, appelez le 1-900-451-9602. 18 ans et plus. 4.55\$/min. 24 hrs/7 jours. 23dépG4

CAPRICORNE. Recevez gratuitement les 2 premières minutes de votre consultation. Sachez ce que 1996 vous réserve en affaires, chance, amitié... Voyant plus la ligne de voyance no 1 au Québec. Nouveaux bas prix 3.95\$/min. 18 ans et plus. 24 hrs. 1-900-451-5756, ext. 4020. 6jaG3

QUE VOUS RÉSERVE 1996? Contactez la ligne astrochinoise pour vos prédictions concernant l'amour, l'argent, le travail, la santé... Monique, élève du maître Wong saura vous émerveiller avec la plus ancienne astrologie au monde. Appelez maintenant et payez seulement 1.49\$/min. 24 hrs. 18 ans et plus. 1-900-451-6675. 6jaG3

NOUVELLE PROMOTION POUR 1996. La Clinique d'ésotérisme du Québec offre les 90 premières secondes de consultation astro-numériques gratuitement. Recevez le cadeau d'énergie du mois (porte-clé). 18 ans et plus. 24 hrs live. 3.69\$ la minute. 1-900-451-4878. 6jaG2

SI VOUS VOLEZ BOIRE ET LE POUVEZ, C'EST VOTRE AFFAIRE. SI VOUS VOLEZ ARRÊTER ET NE LE POUVEZ, C'EST NOTRE AFFAIRE. **ALCOOLIKES ANONYMES** Ste-Marie 387-3974 St-Georges 228-3050

40 Au cœur de la solution!

DEMANDE DE CHANGEMENT DE NOM Prenez avis que Lorraine Jolicoeur, en ma qualité de mère, domiciliée au 1557, rang Ste-Corinne à Beauveville, présentera au directeur de l'état civil une demande pour changer le nom de Jonathan Simon en celui de Jonathan Jolicoeur. Beauveville le 2 novembre '95. Lorraine Jolicoeur.

DÉCÈS

AVIS DE DÉCÈS ET REMERCIEMENTS



ERRATA ROUTHIER, Thérèse (Simard)

Dans l'édition du 9 décembre dernier, vous auriez dû lire: Au Centre hospitalier de l'Université Laval, le 1er décembre 1995, à l'âge de 65 ans, est décédée dame Thérèse Simard, épouse de M. Benoît Routhier. Elle demeurait à Ste-Marie. Les funérailles ont eu lieu lundi 4 décembre en l'église de Ste-Marie et de là au cimetière paroissial. La direction des funérailles a été confiée à la Maison funéraire Edgar Mercier & Fils, Ste-Marie. Elle laisse dans le deuil, outre son époux, son fils Yvan, ses frères et sœurs, beaux-frères et belles-sœurs: Marthe (Fernando Gagnon), Jeannette (Jean Aumont), Ubald (Emilie Germain), Honorius, Auguste, feu Guy (Ghislain Gagnon), feu Liette (Robert Rémillard), feu Réal (Lorraine Jacques), Germaine Routhier (Bruno Gagné), Armand Routhier (Thérèse Champagne); ses neveux, nièces, cousins, cousines et nombreux ami(e)s. M. Benoît Routhier et son fils Yvan tiennent à remercier sincèrement toutes les personnes qui leur ont témoigné des marques de sympathies, soit par offrandes de messes, affiliations de prières, tributs floraux, dons, les visites au salon et assistance aux funérailles ou de quelque manière que ce soit. Veuillez considérer ces remerciements comme personnels.

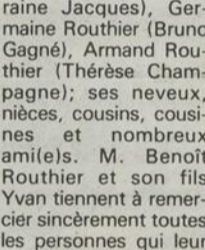

YELLE, Guy Au Sanatorium Bégin de Lac-Échemin, le 7 décembre 1995, à l'âge de 66 ans et 10 mois, est décédé M. Guy Yelle, époux en 2e noces de feu Yvette Pépin, et en 3e noces de Marie-Jeanne Chartrand. Il demeurait à St-Edouard de Frampton. Le service religieux fut chanté le 11 décembre en l'église de St-Edouard de Frampton et de là au cimetière paroissial. La direction des funérailles a été confiée à la Maison Armand Plante Inc., St-Joseph. Il laisse dans le deuil, outre son épouse, ses enfants: Suzanne (feu Gilles Grenier), Sylvie (Réjean Bouchard), Ginette (Guy Béland), Monique (Yves Dulac), Denis (Caroline Audet), Carole (Jacques St-Hilaire); ses 9 petits enfants: Sophie, Sébastien, Eric, Caroline, Claudie, Audrey, Michael, Alexandre et Carole-Anne; son frère Jean-Claude (Monique Desbien); ses sœurs Lisette (feu Guy Labrecque), Claudette (feu Claude Perreault), ses beaux-frères et bel-



BOURGAULT, Henri-Paul Au CHUL le 8 décembre 1995 à l'âge de 75 ans et 7 mois est décédé M. Henri-Paul Bourgault, époux de Claire Ouellet. Il demeurait à Scott-Jonction. Le service religieux fut chanté le 11 décembre 1995 en l'église de St-Maxime de Scott et de là au cimetière paroissial. La direction des funérailles a été confiée à la Maison Armand Plante Inc., Ste-Marie. Il laisse dans le deuil, outre son épouse, ses en-

fants: Odette, Nicole (Pierre Berthiaume), ses 4 petits-enfants: Julie et Simon Chamberland, Karène et Marie-Pierre Berthiaume, son arrière-petit-fils William Nadeau. Ses frères et sœurs: Hélène (Marcel Trachy), Rosaire (Jeannine Deslauriers), feu Joseph (Simone Bilodeau), Thérèse (Gérard Grégoire), Jeannette (Jean-Noël Mercier), Jean-Charles (Germaine Morin), Antonin (Monique St-Hilaire), Guy, Lucille (Denis Trachy), feu Raymond, ses beaux-frères et belles-sœurs: Lucie-Anna, M. l'abbé Adrien, feu Joseph (Marguerite Doyon), Juliette, feu Jean-Marie (Louise Fortin), Cécile, ainsi que ses neveux et nièces, cousins et cousines et nombreux ami(e)s. Mme Claire Ouellet et ses enfants remercier bien sincèrement tous les parents et amis qui ont manifesté des marques de condoléances soit par des offrandes de messes, cartes de sympathies, affiliations de prières, dons, fleurs, visite à la résidence funéraire et assistance aux funérailles. Que tous considèrent ces remerciements comme personnels.

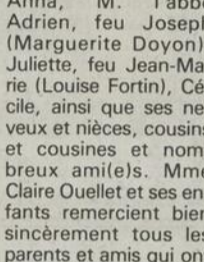

BISSON, Robert A l'hôpital de St-Hyacinthe, le 30 novembre 1995, à l'âge de 72 ans et 6 mois, est décédé M. Robert Bisson, fils de feu M. Alphonse Bisson et de feu Mme Elise Doyon. Il demeurait à Ste-Madeleine et autrefois de Vallée-Jonction. Le service religieux fut chanté le samedi 9 décembre en l'église de St-Hilaire et de là au cimetière paroissial de Vallée-Jonction. Il laisse dans le deuil ses ami(e)s intimes: Roger et Claire Lemieux et la famille, son frère et sa sœur: Marius (Thérèse Boudrault), Irène (Roger Labrecque), ses neveux et nièces, cousins et cousines et nombreux ami(e)s. Son frère et sa sœur remercier bien sincèrement tous les parents et ami(e)s qui ont manifesté des marques de condoléances, soit par des offrandes de messes, cartes de sympathies, affiliations de prières, dons, fleurs, visite à la résidence funéraire et assistance aux funérailles. Que tous trouvent ici l'expression de notre reconnaissance et considèrent ces remerciements comme personnels.



PERREAULT, Jules A l'hôpital Laval, Ste-Foy, le 12 décembre 1995, à l'âge de 87 ans et 11 mois, est décédé M. Jules Perreault, époux de dame Rachel Larochelle. Il demeurait à Ste-Marie de Bce. Les funérailles eurent lieu le 15 décembre en

les-sœurs Rochon, Pépin et Chartrand, neveux et nièces, cousins et cousines et nombreux ami(e)s. Mme Marie-J. Chartrand et ses enfants remercier bien sincèrement tous les parents et ami(e)s qui ont manifesté des marques de condoléances soit par des offrandes de messes, cartes de sympathies, affiliations de prières, dons, fleurs, visite à la résidence funéraire et assistance aux funérailles. Que tous considèrent ces remerciements comme personnels.



DROUIN, (Turmel) Marie-Louise Vous étiez présents, parents et ami(e)s pour nous apporter chaleur et réconfort lors du décès de Mme Marie-Louise Turmel, épouse de feu Hervé Drouin, survenu le 2 novembre 1995. Les enfants désirent remercier du fond du cœur toutes les personnes qui leur ont témoigné leurs condoléances soit par des offrandes de messes, affiliations de prières, envois de fleurs, cartes de sympathies, dons, visite à la résidence funéraire et assistance aux funérailles. Que tous considèrent ces remerciements comme personnels.



PERREAULT, Jules A l'hôpital Laval, Ste-Foy, le 12 décembre 1995, à l'âge de 87 ans et 11 mois, est décédé M. Jules Perreault, époux de dame Rachel Larochelle. Il demeurait à Ste-Marie de Bce. Les funérailles eurent lieu le 15 décembre en

l'église de Ste-Marie et de là au cimetière paroissial. La direction des funérailles a été confiée à la Maison Edgar Mercier & Fils Inc., Ste-Marie. Il laisse dans le deuil, outre son épouse, ses enfants: Jeanne (Réginald Roberge), Clément (Germaine Larochelle), Noëlla, Diane (Damien Guay), Françoise (Jean-Claude Boucher), Thérèse (Bob D'Avignon), Ginette (Martin Bourgeault), Marcelle (Pierre Henry); ses petits-enfants et arrière-petits-enfants, sa sœur Albertine Perreault. Mme Perreault et ses enfants tiennent à remercier sincèrement toutes les personnes qui leur ont témoigné des marques de sympathies, soit par des offrandes de messes, affiliations de prières, tributs floraux, dons, les visites au salon funéraire et assistance aux funérailles ou de quelque manière que ce soit. Veuillez considérer ces remerciements comme personnels.



DROUIN, (Turmel) Marie-Louise Vous étiez présents, parents et ami(e)s pour nous apporter chaleur et réconfort lors du décès de Mme Marie-Louise Turmel, épouse de feu Hervé Drouin, survenu le 2 novembre 1995. Les enfants désirent remercier du fond du cœur toutes les personnes qui leur ont témoigné leurs condoléances soit par des offrandes de messes, affiliations de prières, envois de fleurs, cartes de sympathies, dons, visite à la résidence funéraire et assistance aux funérailles. Que tous considèrent ces remerciements comme personnels.



FORTIER, Antoinette Merci du fond du cœur à tous les parents et amis pour toutes les marques de sympathies témoignées lors du décès de Mme Antoinette Fortier survenu le 15 novembre 1995. Les enfants de Mme Fortier.

PROVINCE DE QUÉBEC, Ville de Sainte-Marie, Comté de Beauce-Nord, Le 12 décembre 1995.

AVIS PUBLIC

SÉANCE D'INFORMATION

PROJET D'AMENDEMENT AU RÈGLEMENT DE ZONAGE NUMÉRO 700-90

Aux contribuables de la Ville de Sainte-Marie, comté de Beauce-Nord.

AVIS PUBLIC vous est donné par le soussigné greffier de la Ville de Sainte-Marie qu'une séance publique d'information sera tenue lundi le **8 janvier 1996 à 19 h 45** à la salle du Conseil de l'Hôtel de Ville au 270 avenue Marguerite-Bourgeoys, Ville de Sainte-Marie, pour consultation sur les projets de règlements numéros:

Règlement numéro 987-95: Amendement au règlement de zonage numéro 700-90 et plus particulièrement afin de modifier les limites de la zone 214.

Règlement numéro 988-95: Amendement au règlement de zonage numéro 700-90 et plus particulièrement afin de modifier les limites de la zone 307.

Règlement numéro 989-95: Amendement au règlement de zonage numéro 700-90 et plus particulièrement afin de modifier la grille des usages et spécifications de la zone 112 afin d'y établir une nouvelle marge de recul sur les terrains bornant au boulevard Lamontagne.

Vous êtes tenus pour avertis.

Donné à Ville de Sainte-Marie, ce 12 décembre 1995.

Benoît Fecteau, greffier.

Maison funéraire Nouvelle Vie inc.

SERVICES

Pré-arrangement - Pierres tombales - Arrangements floraux - Cartes de remerciement - Columbarium - Laboratoire sur place

Siège social: Ste-Marie, 387-4400 / St-Joseph, 397-4000
Salons funéraires à: Ste-Marie, Vallée-Jonction et St-Joseph

Municipalités desservies:
Ste-Marie - St-Bernard - St-Elzéar - St-Jules - Tring-Jonction - St-Frédéric - St-Séverin - Sts-Anges - St-Odilon - Vallée-Jonction - Frampton - St-Joseph - Scott-Jonction - Ste-Marguerite

Benoît Paré, directeur funéraire
775, ave du Palais, ST-JOSEPH

Pères Nature

Du 18 décembre
au 24 décembre '95

POMME McINTOSH

3 LBS
prod. Québec

1,49\$ /unité

ORANGES NAVEL

"SANS PÉPINS"
prod. Californie

18 POUR 1,99\$

RADIS
de la Floride
CELLO 1 LIVRE

69¢

GROS PAMPLEMOUSSE

ROSE
de la Floride

59¢ /unité

ÉCHALOTES

prod. E.U.
"LES DOIGTS BLANCS"

3 POUR 99¢

**CONCOMBRE
DE JARDIN**

prod. E.U.

3 POUR 99¢

POIRES BARTLETT

prod. E.U.

99¢ /livre

LAITUE ROMAINE

"LA CROQUANTE"
prod. E.U.

99¢ /unité

LAITUE FEUILLE

(ROUGE OU VERTE)
prod. E.U.

99¢ /unité

CÉLERI

prod. E.U.

99¢ /unité

PIMENTS ROUGES

prod. E.U.
"PRÉ-EMBALLÉ"

1,99\$ /livre

ORANGES

À JUS
de la Floride

79¢ /livre

JAMBON FORÊT NOIRE

"BELLE-BRETAGNE"
"PROFITEZ-EN!!!"

3,99\$ /livre

FROMAGE BRIE

FRANÇAIS
DE LA FRANCE

7,59\$ /livre

**LUNDI - MARDI
MERCREDI**

BROCOLI

prod. E.U.

79¢ /unité

**JEUDI - VENDREDI
SAMEDI DIMANCHE**

KIWI

de la Nouvelle-Zélande

5 POUR 75¢



Souhaitez
Joyeux Noël
en offrant un
panier de fruits

Pssst!

Il est encore
temps de
réserver votre
buffet pour
votre repas de
Noël ou la
Nouvelle Année



Un vrai délice
À partir de
12,95\$ /chacune

Sainte-Marie