



Roger Flageole et associés

- États financiers
- Impôts compagnies
- Impôts particuliers
- Tenue de livres
- Services de paies

Roger Flageole

602 - 6e Avenue, Grand-Mère
(819) 538-0916

Pierre Buisson

- Comptable agréé
- Planification fiscale des compagnies
- Démarrage d'entreprise
- Vérification d'états financiers



Sylvain Béland
C.A.



Pierre Buisson
C.A.

602 - 6e Ave, Grand-Mère, (819) 538-0916
802 Principale, Lac-aux-Sables, (418) 336-2179

L'étape Shawinigan/Trois-Rivières est abandonnée



La Classique
se terminera
à Shawinigan

—Page 5

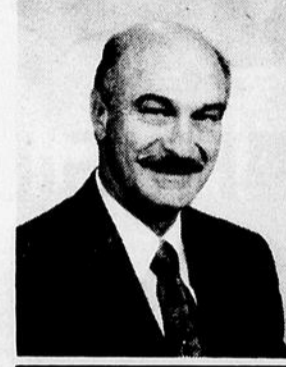

Comité de
vigilance

C'est au maire de Shawinigan-Sud Marcel Vézina que reviendra la tâche de présider le comité de vigilance régional sur le projet d'élimination des BPC de la région 04. On retrouve des gens de tous les milieux à cette table composée de onze membres.

page
5



Retour de
Thaïlande

Emmanuel Carpentier, ex-étudiant du Cégep de Shawinigan, est de retour d'un stage en Thaïlande dans le cadre de Jeunesse Canada Monde. Il partage les fruits de son expérience en donnant quelques conférences aux organismes qui l'ont appuyé.

page
3



Le duo de
Molière

Le Centre de la Culture de Grand-Mère présente ce 18 mars, la pièce de Jacques Rampal, Célémène et le Cardinal, interprétée par Andrée Lachapelle et Albert Millaire. Un grand classique du théâtre mis en scène par Michèle Magny.

page
24

IMAGINE...
VOIR PAGE 52

COURS DE MOTO
ET D'AUTO

1-800-363-4491

École Grand-Mère
538-7969

École Shawinigan
536-4491

école de conduite
maxipro
Condui PRO

FAITES UN VOEU!

Si vous avez toujours souhaité avoir des appareils de qualité Frigidaire, c'est le moment d'en acheter. Les prix ne seront peut-être jamais plus aussi bas. LA MAGIE DES DOLLARS vous offre des remises allant jusqu'à 75 \$ sur une large gamme de modèles. Ne laissez pas cette chance partir en fumée!

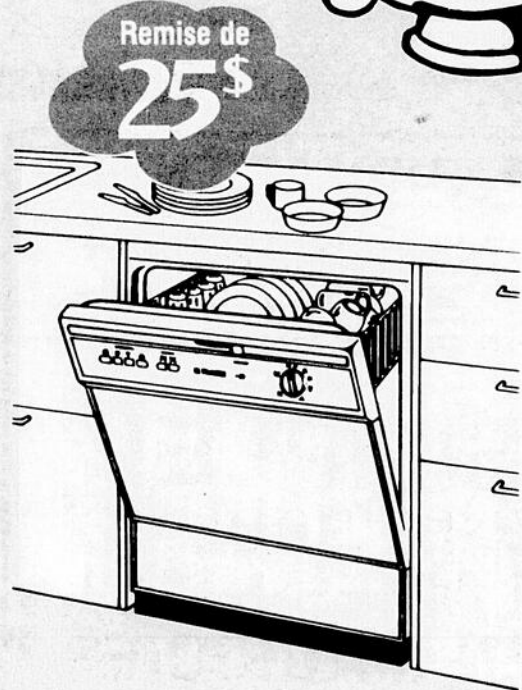
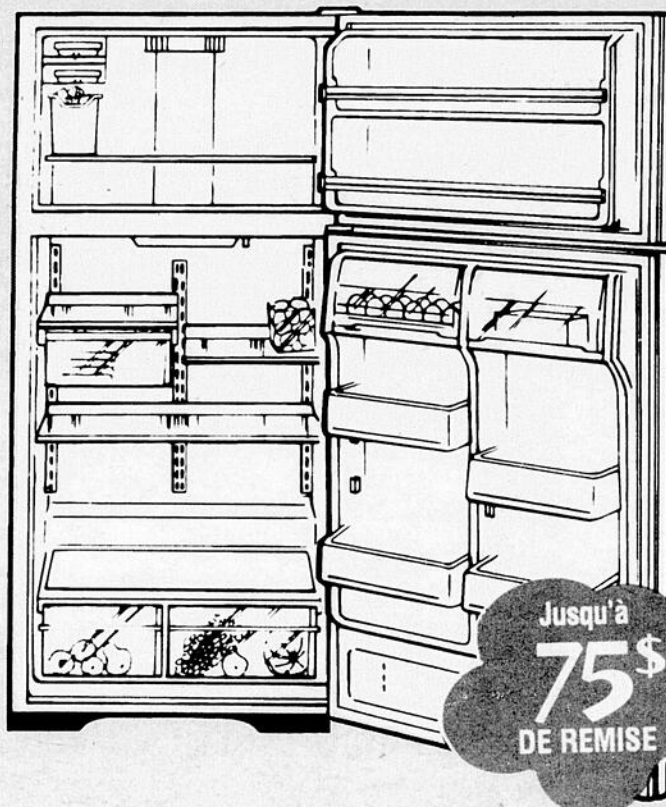

LES REMISES CESSENT LE 21 AVRIL!



PAQUIN

1390-6e Avenue, Grand-Mère 538-1753

Un ex-étudiant du Cégep de Shawinigan de retour de Thaïlande

Un bain de culture asiatique qui donne le goût de "vivre le monde"

SHAWINIGAN - "Après avoir vécu à 200 milles à l'heure pendant 8 mois, nous avons fait escale à Toronto où dans le confort d'une chambre d'hôtel nous avons regardé les nouveaux clips pour voir où nous en étions au pays", raconte Emmanuel Carpentier, un peu dépaycé à son retour d'un périple qui l'a conduit dans une communauté de Pitchit au centre-nord de la Thaïlande.

Groupe, qui fut par la suite subdivisé en trois équipes de duos d'échangistes. Au premier contact avec son homologue thaïlandais, Emmanuel avoue avoir ressenti sous le poids des différences, cette volonté commune de vouloir communiquer. "Il ne faut surtout pas avoir peur du ridicule; nous avons dû nous parler par gestes, se faire des dessins par moment et développer une forme de langage que nous étions seuls à

comprendre", indique Emmanuel qui croit maintenant que l'apprentissage de la langue seconde est prioritaire. "Au début, j'étais pris entre deux langages inconnus: d'un côté les anglophones que je comprenais à peine et la traduction que j'essaiais de faire à l'échangiste qui ne parlait que le thaï", ajoute-t-il.

Ces trois premiers mois furent consacrés au travail sur une ferme

laitière à Meaford, Ontario où les duos "Canada-Thaïlande" étaient reçus en familles d'accueil. "Les Thaïlandais furent impressionnés de la grandeur du Canada, eux qui sont 28 millions dans un pays dont la superficie est le tiers d'une de nos provinces".

L'autre moitié du stage a conduit le groupe sur une terre aux altitudes modestes où se dérou-

lent des plaines tissées de rizières, de riches vergers et de champs d'épices. Un pays minuscule piqué de maisons grimpées sur pilotis. Emmanuel a découvert un peuple à l'oeil sage et à l'humeur enjouée, un peuple animé de valeurs différentes et capables de beaucoup de gratuité. Surpris par les moeurs différentes qui émanent de la tradition bouddhiste, Emmanuel a reconnu en ce peuple une forme de solidarité

que l'on ne rencontre pas dans nos pays industrialisés. "Là-bas, lorsqu'on travaille dans les rizières, c'est toute la communauté qui travaille et ensuite c'est toute la communauté qui se repose", explique Emmanuel, qui y a appris les divers rituels du quotidien de la vie thaïlandaise, tels que dormir et manger au sol, aller au temple, etc..." et sortir des rites pour escalader une montagne interdite".

Il a aussi mené une importante opération nettoyage dans le village, alors qu'il remettait en marche un vieil incinérateur hors d'usage. "Mon homologue en a traduit le mode de fonctionnement que nous avons peint sur le mur", explique-t-il fièrement, ravi de savoir qu'à son départ les gens l'utilisaient régulièrement.

"Jeunesse Canada Monde m'a donné le goût de faire le tour du monde, mais aussi de retrouver cette chaleur du chez-soi que je compare à "l'esprit qui se dégage autour de nos bons feux de camp au Québec", concluait Emmanuel.

Diane Noël

"Lorsque j'ai manifesté le désir de partir avec Jeunesse Canada Monde, certaines personnes croyaient que j'allais perdre une année de salaire ou une année d'école, pourtant j'ai appris en 8 mois, plus que durant toutes mes années d'étude", explique Emmanuel, qui a plongé tout entier dans cette riche aventure axée sur le développement de sociétés justes, harmonieuses et durables.

C'est en octobre 1993 que l'ex-étudiant du Cégep de Shawinigan rejoignait un groupe mixte de 42 Canadiens et Thaïlandais en Ontario.



Emmanuel Carpentier a trouvé, auprès de ses parents d'accueil thaïs, l'amitié qui lui a fait oublier qu'il vivait un Noël 93 sans neige. (Photo L'HEBDO)

Sommaire

Actualités
pages 3 à 23

Voisinage
page 10

Roland Leclerc
page 16

André Perreault
page 14

France Lavigne
page 19

Culturel
pages 24 à 33

...En images
page 17

Classées
pages 40 à 52

Horoscope
page 53

Sports
pages 54 à 63

Gilles Bourassa
page 61

Cataractes
pages 58-59

L'hebdo
du SAINT-MAURICE

JEUDI

Suite à la performance de la semaine dernière, il nous fait plaisir de vous présenter à nouveau l'excellente

SHANTAL MAURE

live, sur scène



2 pour 1 de 21h à 23h

Un spectacle exceptionnel

ATTENTION-ATTENTION

Savez-vous pourquoi il y a beaucoup de filles le vendredi soir?

SIMPLE!
LE SEUL
"LADIES NITE"
EN MAURICIE

2 des meilleurs danseurs au Québec et en plus

Spécial pour hommes



À l'affiche "Balconville P.Q.", une mise en scène de Gilles Latulippe

Cette année le Centre des Arts vivra au rythme des théâtres d'été

SHAWINIGAN - Le des touristes et des Centre des Arts vivra au amateurs de théâtre rythme des vacanciers, d'été tout au long de la

prochaine saison estivale, alors que la salle Philippe-Filion abritera la comédie "Balconville P.Q." dont la mise en scène a été confiée au populaire comédien Gilles Latulippe.



Robert Desjardins, directeur du Centre des Arts; Renée Trahan, producteur et la distribution de Balconville PQ, soit Fabiola, Gilles Latulippe, Serge Christiaenssens, ainsi que Robert Des Roches, Marie Godebecq et Pierre Jean. Absente sur la photo: France Arbour. (Photo l'HEBDO)

tion commence au moment où le bel espoir s'envole, lorsqu'on apprend que le vieil oncle a fait faillite".

Dans un décor qui imite "des voisins" des années '50, on retrouvera sur la scène Gilles Latulippe et sa troupe composée de Serge Christiaenssens, Robert Des Roches, France Arbour, Pierre Jean, Marie Codebec et Fabiola... "Balconville P.Q." sera à l'affiche du 22 juin au 3 septembre 1994, avec des représentations les jeudis, vendredis, samedis de chaque semaine à 20 heures. Les coûts des billets sont de 19,50\$ sur semaine et 23,00\$ le samedi. Des prix spéciaux sont accordés aux groupes et des forfaits souper théâtre, croisière/souper théâtre ou autres sont disponibles sur demande. On peut réserver à la billetterie du Centre des Arts au (819) 539-6444 ou en utilisant la ligne sans frais 1-800-837-(RIRE).

actualités express

Chrétien à Shawinigan

SHAWINIGAN - Le premier ministre du Canada et député de Saint-Maurice, Jean Chrétien passera en coup de vent à son bureau de comté de Shawinigan le vendredi 18 mars prochain dans l'après-midi. M. Chrétien donnera tout d'abord une conférence de presse à l'intention des médias régionaux avant de rencontrer en privé les électeurs du comté entre 14h10 et 16h45. Le premier ministre repartira vers Ottawa en fin d'après-midi de l'aéroport de Trois-Rivières.

23 cas de rage au Centre-Mauricie

SHAWINIGAN - Agriculture Canada a recensé 23 cas de rage au Centre-Mauricie dans la période allant du mois d'août 1993 jusqu'au 28 février dernier. C'est à Saint-Mathieu que le vétérinaire responsable du secteur, Gilles Rivest, en a dénombré le plus, c'est-à-dire 11 dont sept renards, deux chiens et deux chats. Suit Saint-Gérard des Laurentides avec 4 cas de rage, Saint-Boniface avec 3, Shawinigan et Saint-Élie-de-Caxton avec 2 chacun, et Charette avec un seul cas. Les derniers cas de rage recensés ont d'ailleurs eu lieu à Saint-Élie-de-Caxton en février dernier.

Sylvie Fréchette à Du Rocher

GRAND-MÈRE - Le 16 mars prochain, la médaillée d'or olympique et ambassadrice de la Banque Nationale Sylvie Fréchette rencontrera les élèves de la polyvalente Le Rocher. Cette visite s'inscrit dans le cadre d'une tournée régionale organisée par la Banque Nationale.

Pour la plupart des jeunes, il s'agira tout probablement de leur tout premier contact avec une athlète d'élite et Sylvie se fera un plaisir de répondre à leurs questions et de raconter l'histoire de sa carrière.

Cette rencontre permettra à Sylvie de faire le parallèle entre un entraînement intensif et les notions de formation, d'objectifs graduels, de dépassement et de travail d'équipe. L'athlète rappellera également aux adolescents les valeurs qui guident sa vie.

Le Grand Prix à Grand-Mère

GRAND-MÈRE - Mardi le 15 mars, la Chambre de Commerce & d'Industrie de Grand-Mère recevra Léon Méthot, Président-directeur général du Grand Prix Players de Trois-Rivières. M. Méthot nous parlera du cheminement du Grand Prix tout au long des 25 ans et sûrement des vœux futures.

Un rendez-vous à ne pas manquer à l'Auberge Grand-Mère le 15 mars 1994 à 19h45.

Diane Noël

"Je ne peux laisser à quelqu'un d'autre le bonheur de jouer dans un endroit pareil", s'exclamait Gilles Latulippe en visitant le Centre des Arts il y a quelques mois. En plus d'être séduit par l'environnement technique et physique de l'établissement culturel, c'est dans un élan de confiance en la région qu'il s'est laissé convaincre de vivre sa première aventure au théâtre d'été chez nous. Un coup de maître pour la direction du Centre des Arts et une première qui semble de bon augure pour le comédien. "C'est d'ailleurs en Mauricie que j'ai fait mes

premiers pas au cabaret", se souvient-il.

Gilles Latulippe écrit le premier acte de "Balconville P.Q." il y a 20 ans, ajoutant quelques années plus tard un deuxième acte à cette comédie qui tisse une suite de numéros comiques se succédant à un rythme fou. Joué plus de

200 fois au Théâtre des Variétés, Balconville P.Q. a fait ses preuves en soulevant le rire à chaque représentation. "Balconville P.Q. se veut une peinture de mœurs qui fait place à des numéros d'acteurs, une pièce où on peut tous se reconnaître un peu", indique le comédien. "En bref, c'est

l'histoire de deux couples qui se sont unis pour le meilleur et le pire. Aux dires des deux femmes, elles n'ont vécu que le pire et leur union n'aurait tenu si ce n'était de la promesse de ce riche oncle qui devait leur verser un fabuleux héritage, moyennant qu'elles endurent leur mari. L'ac-

Au théâtre du Village d'Émilie, cet été

Un coup de coeur et d'émotions que cette famille Toucourt

GRAND-MÈRE - Fort de son expérience au théâtre où il a joué dans plus de 80 pièces et mis en scène une vingtaine de spectacles, le directeur artistique du Théâtre du Village d'Émilie, André Montmorency, présente à sa deuxième saison "La Famille Toucourt en solo ce soir". Cette fois-ci, André Montmorency réalise un rêve en étant également metteur en scène de cette pièce d'Éric Anderson, qui semble d'ores et déjà assurée d'un succès.

Diane Noël

"Bien que nous soyons portés par le succès de l'été dernier, je me suis donné comme ligne de conduite, de ne présenter que des pièces qui ne sont que des grands coups d'émotions", indiquait André Montmorency alors qu'il présentait la distribution de ce classique québécois qui a connu un important succès lors de sa création en 1979 au Théâtre de Quat'sous. La pièce raconte l'histoire du retour sur scène de la

famille Toucourt après 15 ans d'absence et nous convie aux séances de répétitions des "hits" de l'époque. Tirées du "Cahier de la bonne chanson" de l'abbé Gadbois, les chansons d'antan telles que "Souvenir d'un vieillard" et "Le violon brisé" conduiront le public au dernier récital de la famille Toucourt. À partir des chansons, prétexte à la création de liens familiaux, le metteur en scène adopte une approche de comédie musicale pour raconter l'histoire de l'éclatement de la cellule familiale. Pour cette oeuvre d'envergure, il a fait appel à des comédiens remarquables, qui sont aussi d'excellents chanteurs. On retrouve Marie-Renée Patry dans le rôle de la mère (Sabine). Une comédienne fort remarquée dans la série les grands procès dans le rôle de Marguerite Pitre. Elle personifie également Lise Payette dans la nouvelle télésérie "René Lévesque". Après avoir interprété le rôle du frère cadet dans famille Toucourt

en 1979, Yves Labbé jouera cette année le frère aîné. Sonia Vachon, connue au théâtre dans le rôle de Linda Lauzon dans la pièce Les Belles Soeurs et dans un premier rôle dans le téléroman Cormoran, incarnera la soeur cadette. François Godin que l'on a pu voir jouer "Enjolras" dans les Misérables personifie François et Charles Imbeau, ce

jeune comédien qui semble voué à un avenir très prometteur tient le rôle de Richard. Quant à la comédienne Sylvie-Camille Marchand, de Saint-Tite, qui jouera Claudine, André Montmorency précise: "Nous ne l'avons pas choisie parce qu'elle venait de la région, mais bien pour son grand talent de comédienne et sa voix remarquable".

Bien que le choix de la pièce ne fut pas motivé par l'Année Internationale de la Famille, le metteur en scène y voit tout de même comme un heureux présage qu'il en soit ainsi. Les représentations auront lieu du mardi au vendredi du 25 juin au 3 septembre à 20h30 et le samedi à 21h. Plusieurs avantageux forfaits seront disponibles. Pour informations 538-1716.



Le directeur artistique et metteur en scène André Montmorency, entouré de Marie-Renée Patry, Sonia Vachon, Yves Labbé, Sylvie-Camille Marchand et Charles Imbeau. S'ajoute à la distribution, François Godin (absent sur la photo). (Photo l'HEBDO)

Réjean Huard est le nouveau directeur général

La 61e Classique se terminera à Shawinigan

□ L'étape Shawinigan/Trois-Rivières est abandonnée

SHAWINIGAN - La 61e Classique Internationale de canots de la Mauricie apportera une modification majeure à son parcours en 1994 puisque les canotiers termineront leur course à Shawinigan et non plus à Trois-Rivières

comme cela se faisait sans interruption depuis 1958.

Bernard Lepage

L'HEBDO du Saint-Maurice a appris de source bien informée que l'étape Shawinigan

Trois-Rivières serait abandonnée devant le manque d'implication des bénévoles dans la capitale régionale. Ce dernier parcours serait remplacé par une course en circuit fermé autour des îles à Shawinigan et par des

sprints en portage. La distance de 193 kilomètres entre La Tuque et Trois-Rivières serait ainsi conservée.

Le conseil d'administration n'a pas encore statué cependant si l'étape Grandes-Piles/Shawinigan clôturerait la compétition ou si ce serait plutôt la course en circuit fermé. La 61e Classique Internationale de canots est présidée cette année par Yvan Magny et dirigée par Réjean Huard qui vient tout juste de prendre la relève de Nicole Faguy. Le nouveau directeur général est impliqué depuis nombre d'années dans l'organisation à titre de directeur de la compétition.

Cette décision de terminer la compétition à Shawinigan plaira certainement aux canotiers qui avaient l'an dernier critiqué sévèrement la décision de l'organisation de finir la course au

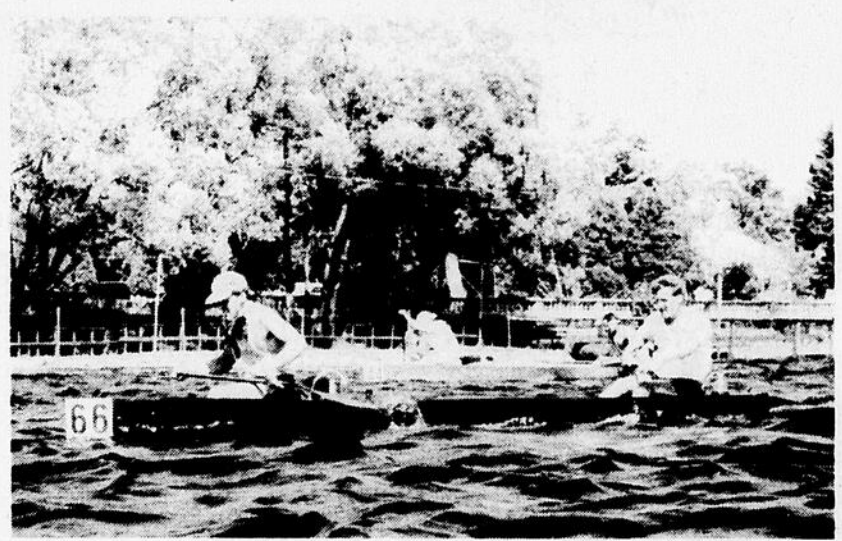

C'est la faible participation des bénévoles et de l'assistance trifluvienne qui aura finalement décidé le conseil d'administration de la 61e Classique de mettre fin à son association avec la capitale régionale. (Photo L'HEBDO)

port de Trois-Rivières plutôt qu'à l'Île St-Quentin.

L'étape Shawinigan/Trois-Rivières posait de plus de nombreuses difficultés de logistique au conseil d'administration puisque très peu de

bénévoles de l'endroit s'y impliquaient. Au niveau de la participation populaire également, la dernière étape attirait moins de gens qu'une compétition de cette envergure serait en droit de s'attendre.

Au Centre-Mauricie par contre, des infrastructures comme le Parc des Chutes de Shawinigan et la Promenade du Capitaine à Shawinigan-Sud pourront être utilisés à pleine capacité.

Dossier du directeur de police Grand-Mère règle à l'amiable avec Georges Gosselin

GRAND-MÈRE - (BL) Près de huit mois après le début de la controverse, la ville de Grand-Mère et Georges Gosselin se sont entendus à l'amiable pour régler le différend qui les opposait au sujet du poste de directeur du service de la police de Grand-Mère.

Les deux parties se sont entendues pour reconnaître que Georges Gosselin n'avait jamais été engagé par la ville; qu'il était compétent pour exercer les fonctions de directeur du service de police; que la ville ne communiquerait de quelque façon que ce soit les renseignements contenus dans son dossier; que la ville avait laissé entendre que Georges Gosselin n'avait pas les compétences et l'intégrité requise pour exercer ces fonctions portant ainsi atteinte publiquement à sa réputation, à son intégrité et à sa

crédibilité; et que Georges Gosselin s'engage à ne pas publiciser l'entente sous réserve de son droit de l'utiliser à des fins privées et personnelles.

En conséquence de quoi, la ville de Grand-Mère s'est engagée à verser à Georges Gosselin une somme de 40 000\$ plus le remboursement à son procureur de 50% des honoraires qu'il a assumés (jusqu'à une concurrence de 12 500\$) et plus une partie des frais judiciaires établis à la somme de 2 500\$. À cela, il faut ajouter les honoraires de 25 000\$ encourus par la municipalité dans cette affaire. Pour un montant total de 80 000\$.

COMPENSATIONS

Pour le maire Jacques Marchand cependant, cette aventure ne coûtera pas un sou aux contribuables grand-mérois puisque le

ministère de la Sécurité publique du Québec a fourni gratuitement à la ville, depuis le début de juillet 1993 et ce jusqu'au jour où un nouveau directeur de police sera engagé, les services d'un officier de la Sûreté du Québec. Ces services sont évalués par la ville à un montant de 115 000\$. De plus, l'Institut de police de Nicolet ouvrira gratuitement un nouveau concours pour détecter un directeur. La ville de Grand-Mère estime encore là qu'elle économisera 15 000\$ pour un montant total de 130 000\$.

Le maire Jacques Marchand interprète la différence de 50 000\$, entre le 130 000\$ qu'elle recevra en services (Sûreté du Québec et Institut de police) et le 80 000\$ qu'elle a déboursé dans ce dossier, à titre de dommages occasionnés à la ville dans cette cause.

Marcel Vézina à la présidence

Mise sur pied du Comité de vigilance régional sur les BPC

SHAWINIGAN - C'est au maire de Shawinigan-Sud que reviendra la tâche de présider le Comité de vigilance régional mis en place pour tâter le pouls de la population vis à vis le projet d'élimination des BPC de la région 04 dans le parc industriel no.1 de Shawinigan à l'automne 1995.

Bernard Lepage

Pour seconder Marcel Vézina, 10 autres membres "émanant de divers milieux" complètent le Comité de vigilance. On retrouvera donc à cette table Eugène St-Amand (représentant des citoyens de Shawinigan), Denis Lemire (représentant des gens d'affaires de Shawinigan-Sud), Denis Lesieur du CNETE (représentant du secteur de la recherche), Arthur Descôteaux (représentant des citoyens de Shawinigan-Sud), Renald Turcotte (représentant du CLSC du Centre-de-la-Mauricie), Laurent Richard (représentant des gens d'affaires de Shawinigan), Pierre Plamondon du Mouvement Vert

Mauricie (représentant du secteur environnemental), Claude Gagnon du Syndicat des Communications Énergie et Papier Local (représentant des travail-

leurs syndiqués), Gilles Marchand (représentant de la ville de Shawinigan) et Marie-Thérèse Baril (représentante des groupes de femmes).

"Il est essentiel que les différents secteurs d'activités soient représentés", expliquait Marcel Vézina en conférence de presse. "Le projet comporte des aspects techniques, environnementaux, sociaux, économique et nous ne voulons rien laisser au hasard". Il est probable donc que des sous-comités soient mis en place pour étudier plus à fond des questions relatives par exemple à l'environnement, au transport des BPC, etc.

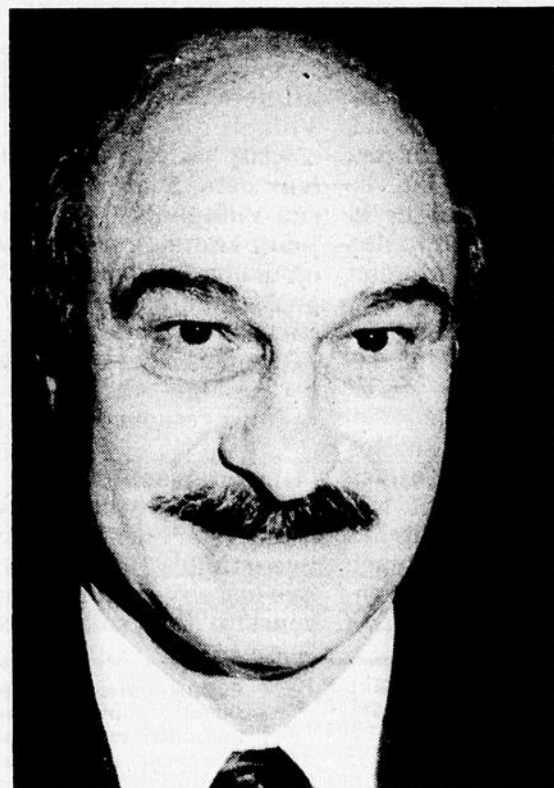

Marcel Vézina, maire de Shawinigan-Sud. (Photo L'HEBDO)

Le Comité de vigilance régional sera donc chargé d'informer la population et de rédiger le mémoire qui sera déposé lorsqu'auront lieu les audiences publiques du BAPE que Marcel Vézina situe au mois de mai prochain. Actuellement, une firme spécialisée est à compléter l'étude d'impact environnemental. Entre-temps, le Comité se dit prêt à rencontrer tous groupes ou individus qui en feront la demande pour leur expliquer en détail le projet et prendre en compte leurs suggestions et commentaires.

Journée de la Jonquille

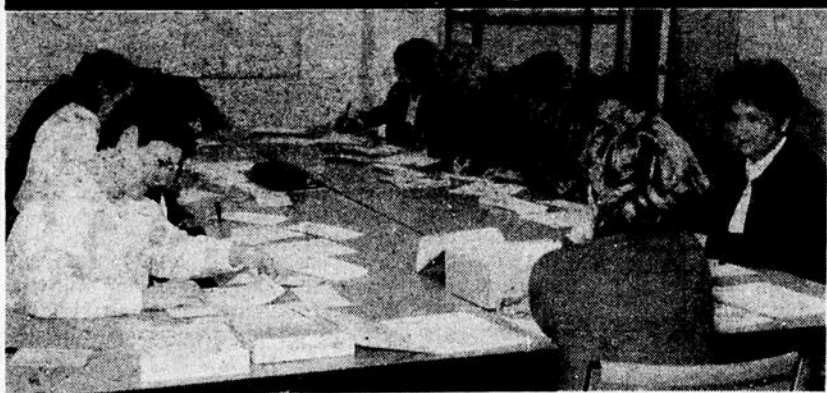

L'équipe de bénévoles de la Société Canadienne du Cancer est à mettre au point les derniers préparatifs sur leur prochaine levée de fonds. Le 24 mars prochain se tiendra "La Journée de la Jonquille". La vente de 10,000 jonquilles représente l'objectif à atteindre. Ainsi pour chaque dollar investi chez nous, 84 cents seront consacrés à la lutte contre le cancer (recherche, services aux personnes atteintes de cancer et éducation) alors que seulement 16 cents seront alloués à l'administration. Vous pourrez effectuer votre participation à notre cause humanitaire à la Plaza de la Mauricie, à la Promenade, chez Héritage, Provigo (Shawinigan-Sud), IGA (Shawinigan-Sud), au CHRM et aux divers foyers de la région. Au nom de tous, merci pour votre encouragement. (Photo L'HEBDO)

Groupe de support Aider un parent âgé sans se brûler

SHAWINIGAN - Prendre soin d'un parent âgé en perte d'autonomie qui a fait le choix de demeurer à domicile représente une satisfaction pour l'aidant, une valorisation, une façon de dire à ce parent âgé qu'on l'aime. Par contre, il y a des moments où prendre soin d'un parent âgé est aussi une tâche astreignante, stressante et décourageante. La réalité de l'aidant naturel est souvent celle de l'épuisement et de l'isolement.

En avril prochain, le CLSC du Centre-de-la-

Mauricie offrira à nouveau aux aidants naturels (conjoint, enfant ou autre parent qui aide une personne de 65 ans et plus en perte d'autonomie et demeurant à domicile) l'opportunité d'intégrer un groupe de support et d'échanges. Par l'intermédiaire de ce groupe, les participants pourront apprendre à reconnaître leurs besoins et ceux de la personne aidée, identifier leurs capacités mais aussi leurs limites, faire des choix respectueux pour eux-mêmes et pour la personne aidée.

Les rencontres de ce groupe de support et d'échanges débuteront dans la semaine du 11 avril 1994 et s'échelonneront sur 10 semaines à raison d'une rencontre par semaine. Elles auront lieu au CLSC du Centre-de-la-Mauricie, 1600 boulevard Biermans, à Shawinigan.

Pour vous inscrire à ce groupe de support et d'échanges ou pour obtenir plus de renseignements, communiquez avec Mme Nicole Lefebvre, à compter du 14 mars 1994, en composant le 539-8371.

FESTIVAL DU PRINTEMPS

Samedi le 19 mars 94



NOMBREUSES ACTIVITÉS COMME:

- compétition de bosses
- concours de sciote
- concours de danse, etc...

POUR L'OCCASION
"LES CHARCOALS ET LA
CABANE À SUCRE
SERONT SUR PLACE

DIMANCHE 20 MARS 1994

Finale du circuit sénior Jeep Eagle CIGB
TRÈS SPECTACULAIRE "PARALLÈLE"
Début de la compétition: 10h30 a.m.
Inscription: 8h30 a.m.

VALLÉE DU PARC

10,000 boul. Vallée du Parc
Grand-Mère, C.P. 397

538-1639 1-800-363-1639



Centre
des Arts
de Shawinigan

2100 Dessaulles, Shawinigan
Sortie 217, autoroute 55

Salle
PHILIPPE FLION

539-6444



CLAUDINE MERCIER
13/03/94 dimanche 20h
20\$



CLAUDE BARZOTTI
17/03/94 jeudi 20h
25\$



18/03/94
vendredi
20h00
24\$



NEZ À NEZ
20/03/94 dimanche 20h
21\$



LAURENCE
JALBERT



STÉPHANE
ROUSSEAU



LES BEAUX
DIMANCHES



daniel
bélanger

le coup de coeur de l'année
avec
Sèche les pleurs, Opium
Quand le jour se lève et la fête en quatre



"Balconville P.Q."

Avec: Gilles Latulippe
Fabiana • Pierre Jean • Robert Des Roches •
Franc Arbour • Marie Côtébeug
• Serge Christiaenssens

Date: 22 juin
au 3 sept. 94
Jeudi - Vendredi
Samedi 20h

Programmation hiver/printemps 1994

13/03/94 Dimanche 20h00	CLAUDINE MERCIER	20\$
17/03/94 Jeudi 20h00	CLAUDE BARZOTTI	25\$
18/03/94 Vendredi 20h00	LÈVESQUE ET TURCOTTE	24\$
19/03/94 Samedi 20h00	LAURENCE JALBERT	25\$
20/03/94 Dimanche 20h00	NEZ À NEZ	21\$
09/04/94 Samedi 20h00	DANIEL BÉLANGER	20\$
10/04/94 Dimanche 20h00	YONKERS	25\$
15/04/94 Vendredi 20h00	QUATUOR ALCAN	12\$
16/04/94 Samedi 14h00	HENRI DES	9\$
24/04/94 Dimanche 20h00	ROBERT CHARLEBOIS	25\$
01/05/94 Dimanche 20h00	LES BEAUX DIMANCHES	25\$
07/05/94 Samedi 20h00	MICHEL LOUVAIN "Fête des Mères"	24\$
28/05/94 Samedi 20h00	STÉPHANE ROUSSEAU (En rappel)	25\$

Heures d'ouverture de la billetterie: Du lundi au vendredi de 12h à 18h

Pour les spectacles présentés durant la fin de semaine, la billetterie ouvrira à partir de 17h. Frais de service téléphonique de 1,50\$/billet pour tout achat avec la carte de crédit. Visa et MasterCard acceptées. Paiement direct maintenant disponible.

Tous les billets pour les spectacles sont présentement en vente



Achats téléphoniques: 539-6444

VALDI

NOS MICROPRIX ÇA PAYE EN



**TANNÉS DE L'HIVER?
VENEZ VOIR NOS
BAS-PRIX DE TOUS
LES JOURS: ÇA FAIT
CHAUD AU COEUR!**

GRAND!



**PLUS DE TOUT CE QU'IL
VOUS FAUT, CHAQUE
JOUR! AU PLUS BAS-PRIX
POSSIBLE DE VALDI,
CHAQUE JOUR!**

PRODUITS DE NETTOYAGE ET LESSIVE

Recharge nettoyeur pour les vitres Windex, 1,5 l.	2 ²⁹
Détergent en poudre pour lave-vaisselle Electrasol, 1,8 kg	2 ⁹⁹
Nettoyeur tout usage Pure Power, 1 l.	1 ²⁹
Récupérant en crème Old Dutch, 400 + 100 g BONI	.65

SURF

12 L DÉTERGENT POUR LA LESSIVE SURF 12 L

MICROPRIX VALDI 4⁹⁹

Eau de javel Printemps, 3,6 l.	.89
Assouplisseur de tissus Printemps, 3,6 l.	1 ⁵⁹

PRODUITS DE PAPIER

Pellicule moulante Glad, 60 M.	1 ⁹⁹
Papier d'aluminium Reynold's, 12" x 25'	.99
Sacs à sandwich Quikki, bte de 200.	1 ¹⁹

MAJESTA

PAPIER HYGIÉNIQUE MAJESTA 16 rouleaux

MICROPRIX VALDI 3⁹⁹

Mouchoirs de papier recyclé Scotties, bte de 300 x 2 plis.	1 ¹⁹
Essuie-tout White Swan, 12 rouleaux	3 ⁹⁹
Papier hygiénique Eversoft, 8 rouleaux	1 ⁶⁹

Heures d'ouverture:
Lun.-Mar.: 9h00-18h00 - Merc.-Jeu.-Ven.: 9h00-21h00
Samedi: 8h00-17h00 - Dim.: 10h00-17h00

SHAWINIGAN
1555, rue Trudel

GOÛTERS

Petits gâteaux Vachon Roulés Suisses bte de 10, ou Mini May West Pop ou Caramel bte de 8	1 ⁸⁹
Maïs à éclater pour micro-ondes Pop Secret, 100 g	.49
Croustilles régulières Lay's, (2 x 454 g) 908 g	2 ⁹⁹

ALLAN

BOISSONS GAZEUSES ASSORTIES ALLAN 24 x 355 ml (dépôt en sus)

MICROPRIX VALDI 2⁹⁹

JUS ET BOISSONS

Punch californien aux agrumes Rich'N Ready, 3,78 L	1 ⁴⁹
Cocktail de canneberges Ocean Spray, 1,14 L	2 ⁵⁹
Coquetel de pamplemousse rose Everfresh, 1 l.	.99
Cocktail de légumes V-8, 796 ml	.99
Jus de tomates Parade, 1,36 L	.89
Jus de pommes Boneta, 1,36 L	.79
Jus d'orange Sunpac, 1,36 L	1 ¹⁹
Boissons aux fruits Sunpac, 3 x 250 ml	.69

MINUTE MAID

PUNCH AUX FRUITS, ORANGE OU DELICINO MINUTE MAID 3 x 250 ml

MICROPRIX VALDI .96

SOUPES

Soupe poulet et nouilles ou à l'oignon Stuart House, 105 224 g	.99
Nouilles orientales au boeuf ou poulet Ramen, 85 g	.25
Soupe aux pois ou légumes prête-à-servir Buffet, 796 ml	.79
Crème de céleri, champignons ou poulet Campbell's, 284 ml	.63

POISSON EN CONSERVE

Saumon sockeye Admiral, 213 g	1 ⁹⁹
Sardines dans l'eau Brunswick, 106 g	.59
Saumon Keta Lafrance, 213g	.99

CLOVER LEAF

THON PÂLE EN MORCEAUX "Skippjack" CLOVER LEAF 184 g

MICROPRIX VALDI .99

CABANE À SUCRE

Sirop d'érable #1 clair 540 ml	3 ⁸⁹
Fèves au lard sce tomate ou porc Rustik, 398 ml	.49
Jambon cuit Premium Swift, 680 g	4 ⁶⁹
Tarte au sucre Du Coteau, 500 g	1 ⁸⁹
Cornets de tire et sucre Bonbon Rio, 382 g	1 ⁵⁹

DÉJEUNER

Tartinade au sucre Map-O-Spread, 800 g	2 ²⁹
Céréales "Cheerios miel et noix" General Mills, 525 g	3 ⁶⁹
Gruau assorti prêt-à-servir Quaker, 380 470 g	1 ⁹⁹
Confiture aux fraises ou framboises Nature's Secret, 750 ml	1 ⁶⁹
Fromage en tranches La Ferme Stinson, 500 g	2 ⁵⁹

BREVAGES CHAUDS

Chocolat chaud Cadbury, rég. 500 + 50 g ou léger 234 + 24 g.	2 ⁴⁹
Thé en sachets Salada, bte de 216	5 ³⁹
Café instantané rég. ou décaf. Taster's Choice, 150 g	4 ⁸⁹

MELITTA

CAFÉ MOULU MELITTA 1,1 kg

MICROPRIX VALDI 6⁴⁹

CONDIMENTS

Vraie mayonnaise Kraft, 1 l. **2⁹⁹**

HEINZ

KETCHUP HEINZ 750 ml

MICROPRIX VALDI 1⁹⁹

Sauce à salade rég. ou légère Village, 950 ml	1 ⁸⁹
Sauce poulet chaud, barbecue ou poutine Carrière, 398 ml	.49
Cornichons assortis Heinz, 1 l.	1 ⁹⁹

FITTI

COUCHES JETABLES FITTI moyennes pag de 30 ou larges pag de 20

MICROPRIX VALDI 5⁹⁹

DIVERS

Serviettes sanitaires Laurelle, pag de 20-24	2 ⁴⁹
Shampooing ou revitalisant European Formula, 1 l.	2 ⁹⁹
Dentifrice régulier Colgate, 75 ml	.89

NUTRI-CHOICE

NOURRITURE POUR CHIENS NUTRI-CHOICE

MICROPRIX VALDI 12⁹⁹

Litière pour chats Sergeants, 2,8 kg	1 ²⁹
Nourriture assortie pour chiens Derby, 650 g	.93

VALDI

L'UNIQUE CHEF DE FILE DES BAS-PRIX, CHAQUE JOUR!

PRIX VALDI VALIDES DU DIMANCHE 13 MARS AU SAMEDI 19 MARS 1994.

PRIX EN VIGUEUR SEULEMENT A L'ADRESSE INDIQUEE. VALDI SE RÉSERVE LE DROIT DE LIMITER LA QUANTITE ET DE SUBSTITUER DES PRODUITS DE QUALITE COMPARABLE. PHOTOS À TITRES INDICATIFS SEULEMENT. PAS DE VENTE AUX MARCHANDS. ARGENT COMPTANT ET CHÈQUES DE VOYAGES ACCEPTÉS SEULEMENT.

VALDI VOUS OFFRE:

- De grandes marques!
- Des aubaines uniques!
- Chaque jour!
- Chaque semaine!
- Des achats pratiques et rapides!

Réforme de l'assurance-chômage Des pertes de 6 millions\$ pour le Centre-Mauricie

SHAWINIGAN - L'Association des mouvements Action-chômage du Québec (A.M.A.C.Q.) tenait récemment une conférence de presse pour dénoncer la coupure au régime d'assurance-chômage.

Chaque année, il se verse plus de 70 millions de dollars en prestations d'assurance-chômage au Centre de la Mauricie. Les coupures entraîneront un manque à gagner de plus de 7 millions de dollars chaque année dans l'économie locale.

Cela représente des montants de 2 000\$ à 5 000\$ de pertes pour chaque personne en chômage qui ne travaillera que 12 à 16 semaines par an.

Dans les faits, le gouvernement fait en sorte de réduire le nombre de semaines de prestations à recevoir. Ainsi, une personne travaillant 14 semaines ne recevrait que 25 à 29 semaines de prestations. Ce qui voudrait dire que cette personne serait sans revenu pendant 7 à 11 semaines. Elle devra se tourner vers l'aide sociale si elle y est admissible.

"Ce sera dramatique pour beaucoup de

familles qui ont besoin de tous les revenus disponibles pour se sortir de la pauvreté et joindre les deux bouts".

Cela aura un impact important sur l'économie locale. Imaginez 6 millions de dollars de moins chaque année dans l'économie. Il y aura sans contredit une réaction en chaîne sur d'autres emplois qui se perdront ici chez nous.

Cette mesure budgétaire ne vise qu'à faire

des économies sur le dos des travailleurs à statuts précaires. On repousse les gens vers une plus grande pauvreté sans chercher à résoudre le problème du manque d'emploi.

Comment croire que le gouvernement de Monsieur Chrétien vise l'équité, lorsque dans son premier budget, les chômeurs font les frais de 60% des coupures budgétaires en absorbant plus de 2 milliards de dollars. Si le gouvernement était con-

sequent, il aurait pu faire de même avec les abris fiscaux et ainsi récupérer facilement plus de 32 milliards de dollars pour une seule année.

Nous demandons une rencontre avec notre député afin qu'il puisse expliquer en quoi ces mesures seront bonnes pour notre région et pour lui permettre de répondre aux inquiétudes suscitées chez les gens qui lui ont fait confiance en octobre dernier.

CIMETIÈRE SAINT-JOSEPH DE SHAWINIGAN AVIS OFFICIEL

AUX CONCESSIONNAIRES DE LOTS DU CIMETIÈRE ST-JOSEPH DE SHAWINIGAN:

La Corporation du cimetière St-Joseph de Shawinigan tient à rappeler qu'en vertu des règlements adoptés et approuvés le 11 février 1969, les concessionnaires de lot sont tenus d'acquitter les frais d'entretien du lot.

Le prix d'entretien est de:

\$ 15,00	pour 1 an
100,00	pour 10 ans
200,00	pour 30 ans
300,00	pour 50 ans

Les concessionnaires de lot sont par la présente, avisés que la Corporation du cimetière St-Joseph de Shawinigan peut reprendre possession de tout lot dont le prix d'entretien n'a pas été payé pendant trois (3) ans (Art. 27 D des règlements). Pour de plus amples renseignements, prière d'appeler au numéro: 536-5171.

l'Escapade innove

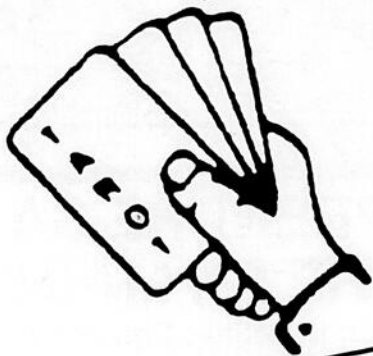

DISEUSE DE
BONNE AVENTURE
LINDA MALTAIS
TOUS LES SAMEDIS

VOTRE REPAS À
LA TABLE D'HÔTE
ET VOTRE AVENIR...

16⁹⁵ et +

Taxes + service en sus

Auberge l'Escapade Réservations
539-6911

3383 rue Garnier, Shawinigan,

SE BÂTIR AVEC UN KIT C'EST UN JEU D'ENFANT!



Le maître d'oeuvre

TAUX HYPOTHÉCAIRE: 22 900\$
+ TAXES
1 an 4.9% (temps limité)

BANQUE NATIONALE de Grand-Mère

Ce qui reste à effectuer

*Prix à vérifier auprès de nos conseillers ou de nos entrepreneurs

- Excavation et fondation
- Plastringe
- Recouvrement planchers
- Armoires et vanité
- Électricité et plomberie
- Main-d'oeuvre construction (approximatif)
- Revêtement façade (brique)



Robert Trottier

Faites affaires avec
un expert, votre
conseiller
M. Robert Trottier,
rés.: 1-418-365-6424
Plus de 10 ans
d'expérience dans
le domaine



MATERIAUX

Renovateur RONA

GOULET ET FILS L.TEE

100, 122^e RUE, SAINT-GEORGES DE CHAMPLAIN
(819) 538-1792 sans frais: 1-800-268-1792

14 mars

L'Afées Saint-Sauveur désire informer ses membres que la réunion mensuelle aura lieu lundi le 14 mars au sous-sol de l'église. Souper à 5h45, suivi de la réunion. Notre invité du mois: monsieur le notaire Jean-Pierre Aubry. Il nous entretiendra des changements au code civil. Soyez tous présentes. Merci!

Veillez prendre note que la prochaine réunion de l'Afées Saint-Charles Garnier aura lieu lundi le 14 mars 1994 à 20 heures à la salle communautaire. Monsieur François Gélinas, notre invité, nous montrera comment faire un budget. Bienvenue à toutes nos membres. Au nom de l'Afées, je tiens à remercier tous nos commanditaires et tous ceux qui se sont impliqués lors de notre whist militaire qui fut un grand succès. Merci.

La rencontre habituelle d'échanges et d'informations d'Handicaps Soleil Inc. se tiendra, lundi le 14 mars 1994 à 19h30 au Centre des Arts, Salle 1, 2100, rue Dessaulles, Shawinigan. Conférencière invitée, Cécile Thériault, organisatrice communautaire au CLSC. Bienvenue à tous. Pour informations: téléphonez à Dominique Bordeleau au 538-9315.

15 mars

L'Echo Féminin de Shawinigan convie tous ses membres à son souper mensuel, mardi

le 15 mars 1994, des 18h30, à la salle Dynastie de Shawinigan-Sud. Lors du souper, un mini-défilé de mode vous sera offert par les boutiques Nouveauté G.R. de la 5e Rue et Lingerie Beaulac de la rue St-Marc à Shawinigan. Le tout agrémenté par 4 jeunes stagiaires représentant leur pays, qui nous feront connaître leurs moeurs et leur culture. Notre conférencière est Mme Doris Perreault esthéticienne. C'est un rendez-vous. Pour réservation: 537-0466.

16 mars

Les membres du Club des retraités de la Belgo sont invités à assister à la réunion mensuelle du club qui aura lieu à l'Edifice municipal de Baie-Shawinigan, mercredi le 16 mars à 13h30. Bienvenue à tous.

Soirée danse de ligne tous les mercredis de 19h30 à 22h30. Venez vous divertir et danser vos danses de ligne préférées sur la plus belle musique en ville. Endroit: La Crémaillère, 1224 de la Paix, Shawinigan. Tél.: 537-4477 ou 693-4762.

17 mars

Les auxiliaires bénévoles du CHST invitent leurs membres à une réunion d'informations sur le nouveau Code Civil avec le notaire Réjean Gélinas le jeudi 17 mars prochain à 19 heures à l'auditorium du CHST.

L'A.S.D.S. de Shawinigan invite ses membres et les non-membres à leur soirée de danse au Studio 9 le 17 mars à 20h30. Pour information: Yolande 539-1613.

Pratique de danse de ligne et sociale tous les jeudis soir de 19h30 à 22h30 au Centre communautaire de Shawinigan, 253, 3e Rue. Goûter servi en fin de soirée. Bienvenue à tous. Information: 539-3906.

18 mars

Les scouts de Shawinigan et de Shawinigan-Sud vous invitent à leur bingo du vendredi soir. Gros lot de 1 000\$ chaque semaine. C'est un rendez-vous à ne pas manquer le vendredi soir, à 19h30, à la Place Christ-Roi de Shawinigan.

Un café-rencontre a lieu le vendredi 18 mars de 20 heures à 22 heures au Centre Adrienne Roy, 2092 rue Lavergne, Shawinigan, Québec 539-9285. Le sujet est: "Il faut savoir parler au lieu de parler constamment et savoir écouter au lieu d'être à l'écoute seulement. Comment faire?"

Bingo au profit des activités étudiantes de l'École secondaire Du Rocher, tous les vendredis, en soirée, au 400, 7e Avenue, Grand-Mère (anciennement Brookville) de 19h00 à 22h30.

19 mars

Club Âge d'Or affilié de Grand-Mère. Vous êtes invités à notre soirée Âge d'Or du 19 mars 1994 à 20h00 qui aura lieu à la salle Sérénité du 1301-5e Ave, Grand-Mère. Il y aura danses en ligne, sociales et de groupes. Bienvenue à tous. Un goûter sera servi. Pour information: 538-8247 ou 538-3143.

L'Âge d'Or Saint-Mathieu-du-Parc vous invite à sa soirée dansante qui aura lieu le 19 mars prochain au centre communautaire de Saint-Mathieu, situé au 520 Chemin Déziel, à 20h00. Orchestre: les Troubadours. Buffet prévu en fin de soirée. Invitation à tous.

L'Âge d'Or Le Rocher vous invite à sa soirée de danse samedi le 19 mars à 20h00 au 430-7e Avenue, Grand-Mère (arrière IGA) avec la disco Claude Michaud. Plusieurs prix de présence, un goûter sera servi à la fin de la soirée. Bienvenue à tous. Information: 538-4888 ou 538-3553.

19 mars

Le Rayon du Soleil de l'Âge d'Or organise une soirée dansante samedi le 19 mars 1994 à 20h30 au Centre communautaire de Shawinigan, 1452 rue Giguère, entrée boul. Royal. Goûter à la fin de la soirée. Bienvenue à tous. Inf.: 538-2251 ou 539-2358.

Le club de l'Âge d'Or affilié de Shawinigan-Sud invite toute la population de Shawinigan, Shawinigan-Sud et des environs à une soirée de danse, le samedi 19 mars 1994, à l'école St-André de Shawinigan-Sud. L'orchestre, sous la direction de Ginette et son ensemble, fera les frais de la musique. Un goûter sera servi à la fin de la soirée.

20 mars

Âge d'Or affilié de Grand-Mère. Il y aura soirée de bingo le 20 mars à 19h30 à la salle Sérénité du 1301-5e Ave, Grand-Mère. Prix de présence ainsi qu'un goûter sera servi. Pour information: 538-3143 ou 538-8247.

La Clé de l'Amitié (association mixte pour personnes libres de 40 ans et plus) vous invite à une cabane à sucre dimanche le 20 mars. Pour réservation: 298-2887 ou 377-2077.

Le Centre-Mauricie C'EST NOUS AUTRES!



Barmaid au Bar Le Palace sur la 6e Avenue à Grand-Mère depuis le 11 janvier 1953, Mariette Massicotte prendra bientôt une retraite bien méritée. Lorsqu'elle a débuté, la bière se détaillait à 0,90\$. Pas besoin de dire que les choses ont bien changé depuis. Mariette Massicotte en aura vu des clients de toutes sortes durant ses 41 ans de métier. Elle a eu également cinq patrons dont les derniers, Serge et Carole Cadieux, qui lui organiseront sous peu une grande fête pour souligner sa retraite. Bravo à Mariette Massicotte qui a vu défiler devant elle quatre générations de clients. (Photo L'HEBDO)

Paroisse Ste-Jeanne d'Arc Dialogue familial

SHAWINIGAN-SUD - Sous le thème Communication et dialogue dans la famille, il y aura retraite à Sainte-Jeanne d'Arc du 21 au 24 mars prochains, 19h00.

Sur écran géant: les Soirées d'amour. Le conférencier: le père Paul-Émile Pelletier, o.m.i., ancien directeur du service aux familles dans le diocèse de Montréal; et Les jeunes et la chasteté. La conférencière: Mme Molly Kelly s'adresse à 50.000 jeunes du secondaire à chaque année aux U.S.A. et au Canada.

IMAGINE...

UN COPAIN POUR SKIER



VOIR PAGE 52

À ST-GEORGES-DE-CHAMPLAIN

Lingerie Paquin

Spécialités: Maillots de bain
Vêtements de base
Robes de nuit et de détente

470-103e Rue,
St-Georges-de-Champlain Tél.: 538-4753

MIKES™

693-3030

Grand format: Pizza pan et traditionnelle 10⁹⁹ Bon L-94

Format moyen: 8⁹⁹ Bon L-03

3353 BOUL. ROYAL, SHAWINIGAN

PRENDRE SA VIE EN MAIN

Édith Gélinas Chouinard

Psychologue de la région, animera une série de sept ateliers ayant pour objectifs une meilleure connaissance de soi, la découverte des forces et le développement de l'autonomie. Les ateliers s'adressent à toute personne désireuse de vivre mieux avec elle-même et avec son entourage. Les thèmes qui seront abordés sont: prendre soin de soi, gérer son stress, reconnaître ses émotions, déloger la frustration, prendre des décisions, s'affirmer, aimer.

Les ateliers auront lieu le mardi de 9h30 à 11h00 au Tremplin, 882 rue Hemlock, Shawinigan.

Le coût est de 45\$ par personne et le nombre de participants(es) limité.

Pour vous inscrire, téléphonez à 533-4904 ou à 691-2369

Bienvenue à tous PUBLICITÉ

Atelier de groupe Retrouver l'enfant en soi

Mme Denise Veillette
psychothérapeute
au Centre médical St-Marc à Shawinigan

organise des rencontres de groupe dont le thème est "Retrouver notre enfant intérieur"

Session débutant le 22 mars 94
Rens.: 372-1177

Initiation chez les Chevaliers de Colomb

Le Conseil 1877 des Chevaliers de Colomb de Shawinigan tiendra une initiation aux deuxième et troisième degrés, le dimanche 20 mars courant, à compter de 7h00 du matin, en la grande salle de son siège social situé au 478, avenue des Cèdres (coin 5e Rue) à Shawinigan.

AQDR Centre-Mauricie Cabane à sucre

SHAWINIGAN - Dans le cadre de son 2e anniversaire, l'AQDR Centre-Mauricie organise un dîner à la cabane à sucre Massicotte à Saint-Narcisse le 5 avril à 10h30. Le retour se fera vers 16 heures. Le coût est de 12\$. Autobus et repas compris. Réservez tôt au 539-2423.

Rayons de Soleil Voyage à Montréal

SHAWINIGAN - Le Rayon de Soleil de l'Age d'Or organise un voyage à Montréal, vendredi le 8 avril 1994. Départ à 10 heures au Centre communautaire du Christ Roi du 1452 Giguère, Shawinigan, entrée boul. Royal. Cinéma Imax, souper à la cabane Chez Constantin. Int.: 538-2251 ou 539-2358. Bienvenue à tous.

CEARS Conférence

Le Centre d'Entraide aux Rayons du Soleil inc. a mis sur pied, pour l'année 1994, un déjeuner-rencontre avec un conférencier sur des sujets différents à chaque mois.

Les déjeuners-rencontre ont lieu au Centre d'Entraide aux Rayons du Soleil, situé au 591 - 3e Rue, Grand-Mère, au coût de 2,00\$.

Il est préférable de faire vos réservations à l'avance car le nombre de places est limité, considérant la grandeur de notre local.

La prochaine activité aura lieu le 20 mars 1994, sous le thème la famille, les enfants, avec Luc Fontaine de Montréal.

Pour réservations, veuillez communiquer avec Jeanne-D'Arc au 533-4829.

La cérémonie d'initiation au deuxième degré se déroulera dans l'avant-midi et elle sera clôturée par une messe qui sera célébrée à 11h00 à l'église St-Pierre.

Le troisième degré sera conféré aux quelque 60 candidats à compter de 13h30 de l'après-midi et cette cérémonie devrait se terminer vers les 17 heures.

Tous les membres du Conseil 1877 sont cordialement invités à venir accueillir leurs nouveaux Frères Chevaliers en participant à cette journée d'initiation.

Un banquet sera servi à 19 heures au gymnase de l'école secondaire Immaculée Conception située sur la 8e Rue, en face de l'aréna. Le prix du couvert est de 15\$ et on peut se procurer des billets à la salle des Chevaliers de Colomb ou en composant le numéro de téléphone 536-3371.

GAGNEZ VOTRE GUITARE



YAMAHA

CHEZ FILION

Achetez une guitare,
Classique, acoustique ou électrique.
**Et courez ainsi la chance
de gagner votre achat**

Cette offre est
valable du 14 mars
au 23 avril
**Tirage le 23 avril à
16h00**

Stationnement gratuit à l'arrière

La symphonie des aubaines chez



COMPTOIR MUSICAL FILION LITE

782, 5e Rue, Shawinigan 536-2575

Plan mise de côté

Lundi au mercredi
9h30 à 17h30
Jeudi, vendredi
9h30 à 21h00
Samedi
9h30 à 17h00

MARCHÉ public

Heures d'ouverture:
Jeudi 6h à 21h
Vendredi 7h à 18h

**COIN ST-PAUL ET
CHAMPLAIN, SHAWINIGAN**

POISSONNERIE

DÉLICE DE MER

950 kg **4 32** lb
Autres spéciaux au comptoir

Fruits & Légumes

CAROTTES 5 lb du Québec 1 29	CHOU-FLEUR Californie 1 69 ch
--	---

CONCOMBRES ANGLAIS
Ontario

99c ch

Boucherie

RÔTI DE LARD
(épaule), frais

216 kg **99c** lb

MOULIN À CAFÉ

Extra spécial
À l'achat d'une pizza
12 po.
obtenez 16 on salade de macaroni
pour 1,49

4 89

COMPTOIR ST-BONIFACE

FROMAGE
jaune, tranché

3 62 lb

AU BON VIEUX TEMPS

POIS À SOUPE

64c kg **29c** lb

POMMES DÉSHYDRATÉES

1091 kg **4 95** lb

STEAK HACHÉ
(boeuf haché), maigre

522 kg **2 37** lb

SAUCISSES RUSS

NOUVEAU SAUCISSES MAISON
25 variétés

PRODUITS MADEL

12 variétés de sous-marins

15c de rabais sur tous les sous-marins 7"

5c sur les minis sous-marins

SMOKED MEAT

791 kg **3 59** lb

DESCÔTEAUX

FROMAGE ÉCRÉMÉ 7% M.G.
(blanc ou jaune)

4 53 kg

SURPRISE POUR PÂQUES
Courez la chance de gagner!!!
Détails au comptoir

FROMAGE KINGSEY

FROMAGE
jaune, tranché, régulier

7 99 kg

BRIE

11 95 kg

T.E.D. **Quand vient le temps des**

IMPÔTS

Profitez-vous de toutes les déductions possibles?

TIREZ LE MAXIMUM DE L'IMPÔT

SOLUTION 2000
SERVICES D'IMPÔTS

Gobeil-Villemure c.a.
9282 boul. des Hêtres Shawinigan 539-6493

Ouvert à tous les soirs pour la période des impôts, de 18h30 à 21h

**Renouement
Conjugal**
Une
bonne
communication

SHAWINIGAN - Renouement Conjugal, un pas de plus dans la communication! Vous vivez une crise dans votre couple, c'est normal, ne démissionnez pas trop vite! Informez-vous! Renouement Conjugal offre des outils qui peuvent vous aider à mieux traverser ces différentes crises dans une vie à deux. Information: 536-4070, 537-9227, 365-5694, 362-2282, 375-8915, 539-9988.

MEUBL'EN VRAC

**PAYEZ MOINS CHER À L'ANNÉE
POUR VOS MEUBLES**

OUVERT DIMANCHE JUSQU'À 17h

Chaise sur billes



Bibliothèque

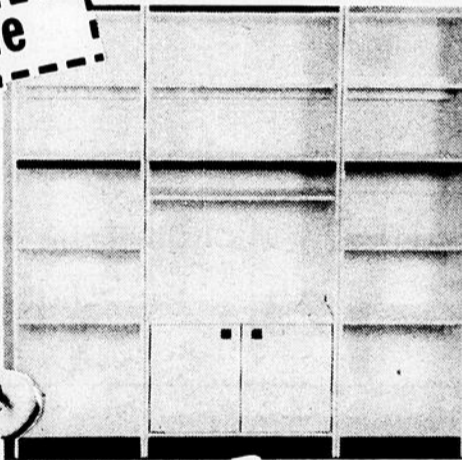
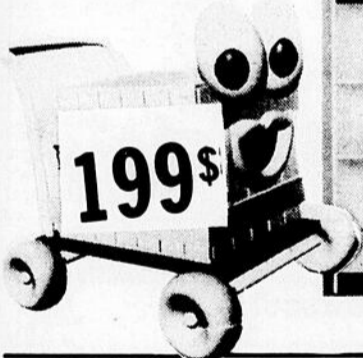

Lit superposé

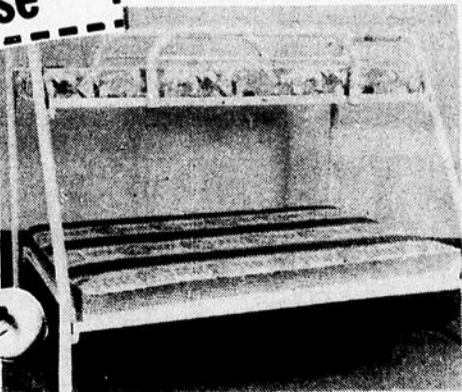
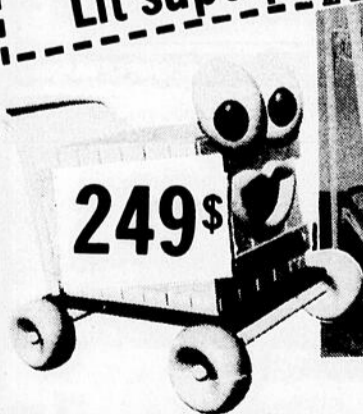

**500 boul. Normand
(Rond-point du boul. Royal)
TROIS-RIVIÈRES
693-4577**

Les illustrations sont à titre indicatif
Heures d'ouverture

Dimanche de 11h00 à 17h00
Lundi et mardi de 9h00 à 17h30
Mercredi, jeudi et ven de 9h00 à 21h00
Samedi de 9h00 à 17h00

DU NOUVEAU
GENS
DU 3e
ÂGE
Chambres
disponibles

AGRANDISSEMENT
AVEC L'AJOUT D'UN ÉTAGE +
ASCENSEUR.
OCCUPATION SIMPLE OU DOUBLE.
Réservez dès maintenant

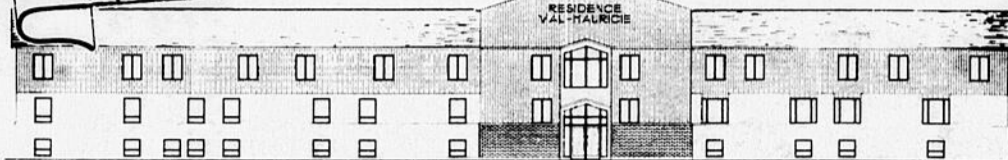

UNE RÉSIDENCE POUR PERSONNES ÂGÉES OFFRANT SÉCURITÉ, CONFORT, LIBERTÉ

RÉSIDENCE Val-Mauricie

2550 - 7e Ave (coin 125e Rue)
Shawinigan-Sud

537-6166

COLLÈGE MODERNE DE TROIS-RIVIÈRES

PROGRAMMES DE NIVEAU COLLÉGIAL

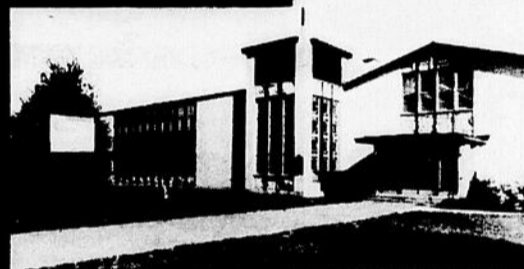

- 412.02 Techniques de gestion de bureau
DEC. Diplôme d'études collégiales
- 412.62 Techniques bureautiques
A.E.C. Attestation d'études collégiales
- 900.02 Bureautique et comptabilité
A.E.C. Attestation d'études collégiales
- 900.62 Actualisation en bureautique
A.E.C. Attestation d'études collégiales

Services

- Prêts et bourses du gouvernement
- Aide financière
- Service de résidence
- Service de placement

- **UN PERSONNEL QUALIFIÉ ET EXPÉRIMENTÉ**
soutenu par des méthodes dynamiques et des équipements à la toute fine pointe de la technologie.
- **UNE ÉCOLE SPÉCIALEMENT AMÉNAGÉE**
située au cœur des institutions d'enseignement supérieur.
- **UN SERVICE DE PLACEMENT EFFICACE**
offre sans frais aux employeurs et aux diplômé(e)s



Centre de simulation de bureau

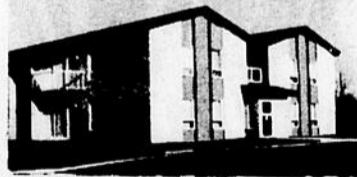

Résidence située sur le terrain du collège



Conditionnement physique

nouveau programme ALTERNANCE-ÉTUDES-EMPLOI

RÉGIME COOPÉRATIF pour associer théorie et pratique. Une formation en vertu de laquelle l'élève associe, aux connaissances théoriques reçues au collège, une expérience pratique en milieu de travail, ce qui le prépare ainsi, d'une façon graduelle, à exercer l'activité professionnelle à laquelle il se destine.

STAGES RÉMUNÉRÉS

- Le stage coopératif où l'élève est un employé de l'entreprise, une expérience de travail tout en continuant vos études.
- Principaux avantages de découvrir rapidement les privilèges d'appliquer en situation réelle de travail les connaissances acquises au rythme de leur apprentissage.
- Côtayer et apprendre à connaître avec grand intérêt leur futur milieu de travail.
- Être à même de reconnaître les types d'emploi, dans leur champ de spécialisation, qui correspondent le mieux à leurs aspirations.

UNE FORMULE GAGNANTE

À la fin de vos études, vous avez déjà une expérience de plus de 6 mois en milieu de travail.

Le chef de file en bureautique

**COLLÈGE
MODERNE
DE TROIS-RIVIÈRES**

(Autrefois Modern English school)

3730, rue Nérée-Beauchemin, Trois-Rivières

(à l'arrière de l'église Saint-Pie X) Tél.: 378-1123

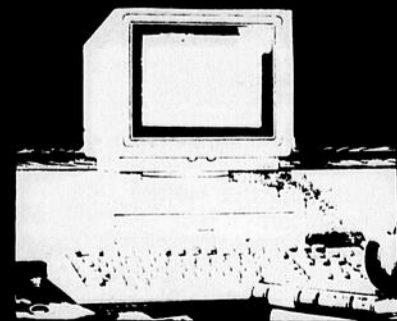

LE DÉFI UNIVERS PONTIAC-BUICK

MARS LE MOIS DU SUNBIRD

Nous vous défions de trouver
mieux dans l'industrie
de l'automobile

Année après année, le choix populaire des consommateurs



Pontiac Sunbird LE 2 portes 1994



199\$*/mois
pour 36 mois

- Moteur 2 litres
- Boîte manuelle 5 vitesses
- Freins antiblocage (ABS) aux 4 roues

- Radiocassette AM-FM stéréo
- Verrouillage électrique des portes
- Sièges baquets inclinables
- Vitres teintées
- Aileron arrière

UNIVERS

PONTIAC - BUICK - GMC -

5570, boul. Royal, Shawinigan (819)539-8333

1-800-567-9339



Pierre Bordeleau
Président



Jean-Louis Giguère
dir. gén. ventes



Linda Marchand
dir. commercial



Michel Bruneau
rep. des ventes

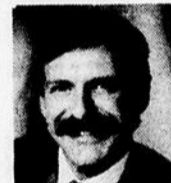

René Levasseur
rep. des ventes



Daniel Bournival
rep. des ventes



Gérald Massicotte
rep. des ventes



Normand Bergeron
rep. des ventes

Offres d'une durée limitée réservées aux particuliers, s'appliquant aux véhicules neufs 1994 en stock comportant les équipements décrits ci-dessus. Photos à titre indicatif seulement. Les prix des concessionnaires peuvent varier. *Prix basé sur un bail de 36 mois, avec versement initial (ou échange équivalent) de 1 200\$, transport, préparation et premier paiement inclus. Dépôt remboursable de 300\$ exigé. Taxes en sus. Kilométrage limité à 72 000 km. Le coût du kilométrage excédentaire est de 5 c par kilomètre. Sujet à l'approbation du crédit. **Taxes et transport en sus. ***Selon la première éventualité. †L'Assistance routière est offerte sur les modèles GM 1994. Durée: 3 ans ou 60 000 km selon la première éventualité. Voyez votre concessionnaire pour tous les détails.



André Perreault

L'ENTREVUE Le Cartier en quartiers

Le théâtre Cartier qui a pignon sur rue depuis 1941 dans le quartier des affaires du haut de la ville de Shawinigan est assurément un gros quartier de l'histoire socio-culturelle de notre région.

Le Shawiniganais d'origine, Jean-Pierre Frigon, âgé de 36 ans, professeur d'histoire de carrière, interviewé du quartier-maître de sa caserne cinématographique de la rue St-Marc m'a présenté, en cinq principaux quartiers la fulgurante histoire de ce théâtre dont il est copropriétaire avec son frère Jean-Claude Frigon depuis septembre 1988.



Jean-Pierre Frigon, professeur d'histoire et de français, cinéphile depuis sa tendre enfance et copropriétaire du Cinéma Cartier depuis septembre 1988. (Photo L'HEBDO)

Quand les lumières de cette légendaire salle de cinéma s'obscurcissent et que les projecteurs de l'écran scintillent, comme les quartiers de lune, l'histoire régionale du ciné-scope, en phases successives, dévoile tous ses secrets en plusieurs ciné-scoop dont vous prendrez, tout comme moi, grand intérêt à découvrir.

QUARTIER, GIGANTESQUES DIMENSIONS

L'actuel Cinéma Cartier, qui peut accueillir plus de 500 cinéphiles, possède une pente accentuée du plancher et un alignement des sièges qui offrent une visibilité exceptionnelle comme on n'en retrouve plus dans les nouvelles mini-salles de cinéphiles. Son écran géant de 40 pieds de longueur par 18 pieds de hauteur dans une enceinte de 35 pieds de hauteur, de 125 pieds de longueur et de 50 pieds de largeur crée une ambiance unique.

QUARTIER, LES JOURS SOMBRES

L'évolution de la vidéo cassette à domicile alliée à la récession économique ont détourné les cinéphiles et en 1988, après 47 ans de loyaux services à la population, l'ancienne administration fut forcée d'y fermer les portes pour ne plus les rouvrir. À la suite de cette fermeture, Shawinigan se retrouva sans cinéma pour une période de presque un an. C'est alors que les frères Jean-Pierre et Jean-Claude Frigon en firent l'acquisition pour redonner vie à ce loisir culturel.

QUARTIER, RÉOUVERTURE ET RÉNOVATION

"Nous avons restauré en entier ce très spacieux édifice, nous l'avons doté d'un système d'alarme-incendie, nous l'avons pourvu d'un système de climatisation, nous avons procédé au rembourrage à neuf de tous les sièges", de révéler le professeur d'histoire et de français, Jean-Pierre Frigon. "Tous ces réaménagements nous ont permis de mettre de l'avant un nouveau concept de mise en marché de notre produit", de dire le frère de l'autre, Jean-Claude, le militaire.

QUARTIER, CINÉMA POP-CORN

"Les adolescents et les familles adorent encore le cinéma et un prix modique à l'entrée nous a rapidement convaincus qu'ils étaient prêts à se déplacer de la maison à leur Cartier de toujours", d'avouer Jean-Pierre, proprio cinéphile aussi charmant qu'accueillant. Amis cinéphiles, à 99 cents du film, à l'assaut! ... et sans quartier! faisons la file devant le Cartier.



RONALD LANG, CHEF

Resto BAR du Sud



BRUNCH
Déjeuner du
dimanche
9h à 15h

5 75
taxes en sus

2035 - 5e Avenue, Shawinigan-Sud
(Situé à l'intérieur des Boutiques
Shawinigan-Sud)

RÉSERVATIONS: **537-3776**
Bienvenue à tous!

C'EST SIGNÉ!



C'est avec plaisir que nous avisons la population du Centre-Mauricie que l'agence de courtage immobilier Immeubles Cascade a renouvelé une entente publicitaire avec votre journal l'HEBDO du Saint-Maurice pour la prochaine année. Nous vous invitons à consulter sa publicité dans nos pages.

Nous apercevons sur la photo M. Marcel Lavergne courtier et Jacques Lemire conseiller publicitaire à l'HEBDO du Saint-Maurice.



une valeur sûre

brother

IntelliFAX-950M

- * Interface Fax/Tél. permet avec une seule ligne téléphonique l'utilisation automatique du fax et du téléphone
- * Mémoire de 10 pages
- * Cassette capacité de 200 feuilles
- * Mémoire de 160 numéros
- * Index téléphonique
- * Envoi en différé
- * Rapport de transmission après chaque envoi

UTILISE DU PAPIER ORDINAIRE



Profitez de notre super promotion 12 MOIS SANS INTÉRÊT

N.B.: Sous réserve d'acceptation de notre département de crédit



● 190 VACHON, Cap-Mad.
375-2513 - Fax 372-0769
1-800-567-9407

Succursale: 965 St-Joseph, Drummondville (819) 472-5357
Succursale: 283 St-Joseph, La Tuque (819) 523-2724

POUR UNE MAISON PERSONNALISÉE

BÂTISSEURS ASSOCIÉS
-pour vous assister à la réalisation de votre maison

RABAIS 2000\$
CONSTRUCTION
PRINTEMPS 94

GARANTIE
10 ANS

Le spécialiste de la maison usinée en panneaux



AVEC BÂTISSEURS ASSOCIÉS
● Un support technique pour la gestion de projet
● Design à votre goût
● Supervisez avec nos conseillers, "UN CHOIX PAYANT!"
● Pour une qualité supérieure
● Avec notre pouvoir d'achat, "DES ÉCONOMIES DE 15%"
● Une qualité de construction qui fait rougir d'envie la compétition



Prenez rendez-vous:

Depuis 16 ans à votre service

St-Adelphe (418)322-5747 Trois-Rivières (819)372-0446 Québec (418)682-0211 Beloeil (514)446-3135 Laval (514) 686-6606



LES BÂTISSEURS ASSOCIÉS

UNE DIVISION DE FERMO

Parce que c'est moins cher!

CINEMA

Cartier

2268 avenue St-Marc Shawinigan 536-7091

18-19-20-21 mars
Vendredi, samedi et lundi
19h00: 2 films pour **1.98\$**
21h00: 1 film pour **99¢**

DU VRAI CINEMA SUR ECRAN GEANT
MOINS CHER QU'UNE CASSETTE VIDEO
Samedi et dimanche p.m.:
14h00: 1 film pour **99¢**

JULIA ROBERTS DENZEL WASHINGTON
L'AFFAIRE PÉLICAN
(Version française de The Pelican Brief) LAISSEZ-PASSER REFUSÉES

Vend.-sam.-lundi: 19h (présenté avec Le Fugitif: 1,98\$)
Sam.-dim.: 14h (présenté seul: .99¢)

Une épouse assassinée. 13
Un manchot.
Un flic tenace.
La poursuite est lancée.

HARRISON FORD EST LE FUGITIF
(Version française de THE FUGITIVE)

Vend. Sam. Lundi 21h

cDonald's présente
MATUSALEM
UNE PRODUCTION DES FILMS VISION 4

Sam. - Dim. - 14h (présenté seul: 99¢)

Ciné-Club
Présentement à l'affiche:
Dimanche et mercredi
13 et 16 mars à 19h

Adultes: 6^{50\$}
Étudiants: 5^{50\$}

Des créateurs de "Retour à Howard's End"
LES VESTIGES DU JOUR
"THE REMAINS OF THE DAY"

Roland Leclerc



RÉFLEXION

Concile olympique

Les Jeux Olympiques de Lillehammer sont terminés et nous ont rapporté en même temps que plusieurs beaux moments d'emballement et d'admiration devant les prouesses de tous ces sportifs, des invitations au courage, à la persévérance, à l'esprit d'équipe, à la ténacité, en un mot à la discipline. Tous les athlètes ne sont pas montés sur le podium des premières places; ils nous ont tous démontré, cependant, des qualités capables de nous remplir le cœur, l'âme et le corps pour les quatre prochaines années.

Les Jeux Olympiques forment tous les quatre ans une sorte de concile de la jeunesse mondiale pour présenter les vertus qui font de la personne humaine une personne plus vivante. Remarquons bien que ces compétitions sportives ne font pas seulement que promouvoir les valeurs du corps, comme si celui-ci était devenu le véritable dieu de la planète. Je suis convaincu que les qualités humaines qui sous-tendent les activités sportives sont les mêmes qui sous-tendent les activités de la vie spirituelle. Discipline, don de soi, enthousiasme, persévérance, esprit d'équipe, courage dans l'épreuve et la défaite. La personne humaine vraiment spirituelle est celle qui est bien incarnée d'abord. Une personne qui est bien connectée avec son corps, qui en prend soin, qui le maîtrise par une saine discipline. Une personne ensuite qui est bien éveillée et consciente.

Spirituel vient d'«esprit» et de «souffle». Il renvoie à «vitalité». Spirituel signifie vivant, super-vivant, si l'on veut. Que nous ne soyons pas encore mort n'est pas une preuve suffisante que nous sommes vivants et que nous sommes des personnes spirituelles. La vitalité se mesure au degré d'éveil conscient. Et la tâche spirituelle consiste à rendre les choses vivantes, à aviver la conscience.

Quand je comprends l'effort de conscience que les jeux de Lillehammer ont voulu susciter vis-à-vis de Sarajevo et de la guerre, quand je découvre qu'un triple médaillé norvégien décide de donner une partie de ses gains au profit de l'aide à la jeunesse en Bosnie... je me sens très proche d'un olympisme spirituel qui élève l'âme et donne au corps un esprit «saint».

Ressac

Voyage au casino

SHAWINIGAN - L'Association RESSAC vous invite à un voyage au Casino de Montréal et au Cinéma IMAX suivi d'un souper chez La Mère Clavet, le mercredi 6 avril 1994. Coût: 38\$. Départ à 9 heures du matin aux Halles de la Mauricie. Carte de membres obligatoire. Réservez tôt au 537-6366.

IMAGINE...

UNE COMPAGNE POUR VOYAGER!



VOIR PAGE 52

GRATUITES!
ASSURANCE VIE
+ ASSURANCE INVALIDITÉ
POUR 12 MOIS*



POUR ENTRER DANS VOTRE PREMIER CHEZ-VOUS,
FRAPPEZ D'ABORD À NOTRE PORTE.

En vous promenant avec le bébé par un beau dimanche ensoleillé, vous apercevez l'annonce «Visite libre» devant quelques façades...

Oui, depuis quelque temps, la tentation est grande, et vous avez décidé de passer à l'action. Mais avant toute démarche, faites une visite libre à votre caisse Desjardins.

«Ça représente quoi, dans mon budget, l'achat d'une maison?» Cette question, et beaucoup d'autres, vous pourrez les poser en toute confiance à votre conseiller Desjardins. Demandez-lui de vous parler du prêt hypothécaire préétabli Desjardins,

qui vous fait connaître votre capacité d'emprunt et vous garantit un taux d'intérêt**. Un outil judicieux pour mieux orienter vos recherches afin qu'elles se déroulent en toute quiétude. L'Assurance prêt Desjardins¹ (assurance vie et assurance invalidité) et l'Assurance habitation Desjardins², si applicables, vous permettront d'avoir l'esprit tranquille. Pour être mieux avisé avant l'achat de votre premier chez-vous, voyez votre conseiller de la caisse Desjardins aujourd'hui même.

LES SERVICES FINANCIERS À L'HABITATION DESJARDINS

* Offre valide dans les caisses participantes, jusqu'au 30 juin 1994, pour tout nouveau détenteur d'un prêt hypothécaire qui adhère à l'Assurance prêt Desjardins.

Conditions particulières:

- L'assurance vie et l'assurance invalidité sont offertes gratuitement pour les douze premiers mois de l'assurance. Pour bénéficier de cette offre, l'emprunteur devra remplir une demande d'assurance et satisfaire aux conditions d'admissibilité.
- La caisse se réserve le droit de mettre fin en tout temps à cette promotion.



La caisse populaire
Desjardins

** Taux garanti pour une période de temps donnée variant selon la politique en vigueur à votre caisse.

- 1 Offerte par Assurance-vie Desjardins inc.
- 2 Offerte par l'agent des Assurances générales des caisses Desjardins inc. dans les caisses participantes.

VENDEURS À COMMISSIONS

Nous pouvons vous démontrer comment profiter de plusieurs déductions disponibles pour les vendeurs à commissions. Nos conseillers fiscaux expérimentés connaissent quelles sont les dépenses qui sont déductibles.

Faites confiance à H&R Block pour:

- Recevoir le remboursement le plus élevé qu'il vous est permis de recevoir

ou

vous épargner le plus d'argent possible cette année;

- Éviter l'embarras causé par les récents changements aux lois fiscales.

Informez-vous au sujet de notre garantie!

Confiance
H&R BLOCK

C'est pourquoi on y retourne!

1450-6e Ave., Grand-Mère
538-3592

720-4e Rue, Shawinigan
537-5163



Desjardins

L'incroyable force de la coopération.



Jolivet en campagne



Dans le cadre de ses "5 à 7", la Jeune Chambre d'affaires Centre-Mauricie/Mékinac recevait dernièrement au bar Le Somnambule sur la 4e Rue à Shawinigan, le député provincial de Lavolette, Jean-Pierre Jolivet. Le député péquiste a profité de sa présence dans le comté de Saint-Maurice pour livrer un message pré-électoral. On reconnaît de gauche à droite: François Hould (président de la Jeune Chambre d'affaires), Jean-Pierre Jolivet (député de Lavolette) et Patricia Cossette (responsable des activités de la Jeune Chambre d'affaires). (Photo l'HEBDO)

Croix-Rouge



La section Grand-Mère de la Société canadienne de la Croix-Rouge remettait dernièrement une plaque honorifique à Ronald Létourneau (directeur de la Banque Laurentienne à Grand-Mère) pour son implication dans la campagne de financement 1993 à titre de président d'honneur. On reconnaît dans l'ordre habituel: Jeanne Tremblay (trésorière), Jacques Gauthier (président), Ronald Létourneau (président d'honneur 1993) et André Léveillé (président d'honneur 1994). Un objectif de 4 500\$ a été fixé pour la présente levée de fonds de la Société canadienne de la Croix-Rouge pour la section Grand-Mère. (Photo l'HEBDO)

Watatatow



Les comédiens de la série télévisée "Watatatow" étaient de passage à l'école Dominique Savio de Saint-Georges-de-Champlain, vendredi le 18 février dernier. Un privilège puisque seulement deux établissements scolaires de la Mauricie ont été visités par les deux jeunes vedettes. On reconnaît dans l'ordre habituel: Gilles Blais (directeur de l'école Dominique Savio), Karine Pelletier (comédienne), Patrick Huneau (comédien), Robert Désaulniers (directeur de la Banque Nationale à Grand-Mère) et Louise Gentès (responsable administrative à la Banque Nationale à Grand-Mère). (Photo l'HEBDO)

L'expérience



L'expérience était à l'honneur lors de l'un des derniers déjeuners-conférences de la Chambre de Commerce et d'Industrie de Grand-Mère alors que trois entrepreneurs prenaient la parole. On reconnaît dans l'ordre habituel: Pierre Branchaud (président de la Chambre de Commerce), Guy Denis (Centre de réparation Marine Denis Inc. à Grand-Mère), Georges Déry (boulangerie Le P'tit Boulanger à Lac-à-la-Tortue), Gérard Coulombe (Produits Coulombe & Clermont Inc.) et Serge Aubry (préfet de la MRC du Centre de la Mauricie). (Photo l'HEBDO)

150 projets par année



La Chambre de Commerce de Shawinigan et Shawinigan-Sud recevait à titre de conférencier M. Donald Angers, conseiller en communications au LTEE. M. Angers a dressé un portrait de ce vaste centre de recherche expérimental où se développent plus de 150 projets par année. Sur la photo: Louis Charles Bal, président de la Chambre; Donald Angers, conférencier; Luc Trudel, directeur Chambre et Jocelyne Blais, commissaire industriel à la CDE. (Photo l'HEBDO)

En prévision des impôts



Denis Bellemare de la Fédération des caisses populaires Desjardins du Centre du Québec a rencontré les membres de la Chambre de Commerce de Grand-Mère, la semaine dernière pour les informer sur tout ce qui concerne les placements dans les REER. Une conférence très appréciée en cette période de préparation des rapports d'impôt. (Photo l'HEBDO)

2500\$

d'épicerie à gagner

Nous sommes toujours là
près de vous...

cksm 1220
LE LEADER DE L'INFORMATION

METRO

l'hebdo
du ST-MAURICE

"ON EST DE LA FAMILLE"

TIRAGE EN DIRECT DU MÉTRO DE LA PROMENADE EN SEMAINE À 7H 55 AM

Chaque matin dans l'émission "Première édition" à CKSM 1220, Gaston Langlois attribuera 25\$ d'épicerie (ou 50\$ si vous détenez un reçu du marché Métro de la Promenade des 7 derniers jours) du 7 mars au 29 avril 1994. Le gagnant a 12 minutes pour téléphoner au 536-0122. Attribution supplémentaire de 5 bons de 100\$ d'épicerie à la fin du concours. Coupons et boîte de dépôt au Métro de la Promenade.

Nom _____
adresse _____
ville _____
tel: _____
À déposer dans le baril au Métro de la Promenade

Des mouvements... ... pour la vie

Semaine de la physiothérapie

du 13 au 19 mars

S'enfarger dans les fleurs du tapis

par Marie Gruslin

Développer un bon maintien, c'est dès l'enfance que ça s'acquiert. Les physiothérapeutes en savent quelque chose, eux dont le travail consiste entre autres à soigner les problèmes reliés à l'ossature et à la musculature.

Cette année encore, au cours de la Semaine nationale de la physiothérapie, qui se tient du 13 au 19 mars 1994, les physiothérapeutes veulent sensibiliser la population à l'importance de développer une bonne posture dès l'enfance. «La physiothérapie: en équipe pour la santé», c'est le thème choisi autour duquel se greffent différentes activités d'informations, un peu partout à travers la province.

L'expression «s'enfarger dans les fleurs du tapis» n'est pas qu'imagée et signifie que quelqu'un tombe pour des riens. Trop souvent, c'est aux enfants que cela arrive. Ce n'est certes pas l'effet du hasard et c'est généralement dû à une démarche en rotation interne (les pieds par en dedans). Celle-ci est souvent le résultat d'une torsion de l'os de la jambe, le tibia, ou de l'os de la cuisse, le fémur. Bien que normale dans les premières années de vie d'un enfant - c'est un rappel de la position fœtale -, cela devient vite une mauvaise démarche qui cause des problèmes plus l'enfant avance en âge. La seule façon d'éviter cette situation

fâcheuse, c'est d'avoir une bonne posture et d'éviter ainsi la majorité des problèmes de dos.

Dès que l'enfant commence à s'asseoir, il faut lui apprendre à bien se tenir. Sous forme de jeu d'abord, en lui démontrant les différentes positions assises qu'il peut adopter soit en indien, soit en ayant les jambes allongées devant lui, ce qui lui permet de jouer avec ses orteils. Il faut éviter la position dite en «W», c'est-à-dire le siège entre les talons, les pieds pointant vers l'extérieur ou recroquevillés et pointant vers l'intérieur; c'est une position confortable et stable pour l'enfant, surtout s'il a tendance à marcher les pieds par en dedans ou s'il a les jambes en «cowboy». Cependant, cette position aggrave cette tendance en encourageant les forces de torsion de la jambe ou de la cuisse.

Il est plus facile de faire adopter une bonne position à l'enfant dès le départ que d'essayer de lui en faire perdre une mauvaise. Si un enfant a cette tendance, il est généralement plus simple de l'asseoir dans une petite chaise, à sa hauteur, avec une petite table où il pourra aussi bien jouer que regarder la télévision. En développant une bonne position dès sa prime enfance, le garçon ou la fille a de fortes chances de continuer, sa vie durant, dans le même sens et d'éviter ainsi d'avoir des problèmes de dos ou, ce qui n'est guère mieux, de «s'enfarger dans les fleurs du tapis».



CLINIQUE DE PHYSIOTHÉRAPIE
DE SHAWINIGAN-SUD

établie depuis 1978

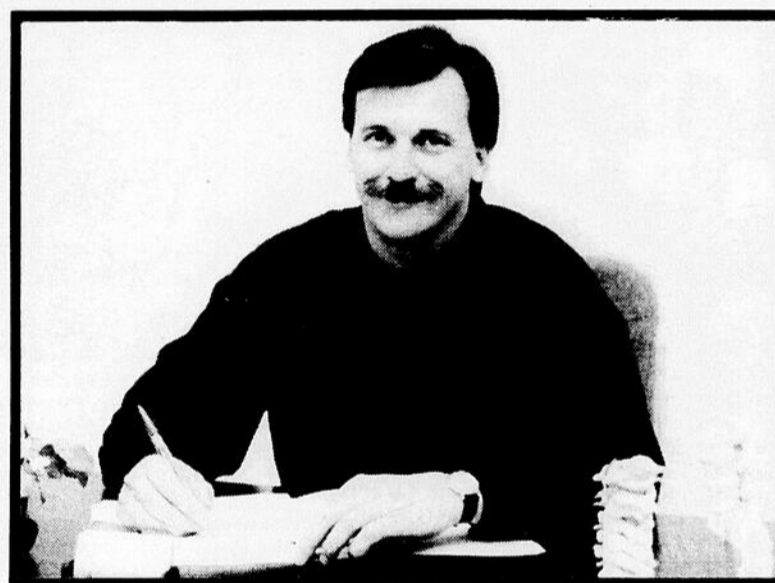

Photo: Gilles Millette

Alain Parent, physiothérapeute
membre C.P.P.Q.

ÉVALUATION, RÉADAPTATION FONCTIONNELLE, PROGRAMME DE TRAITEMENT POUR:

- Problèmes neuro-musculo-squelettique
- Blessures sportives
- Patients de la Société d'Assurance-Auto du Québec
- Patients de la CSST

1380, 125ième Rue
Shawinigan-Sud
536-2232

Du lundi au vendredi entre 10h00 et 20h00

L'autodéfense

Une question d'attitude

En tant qu'être humain, on a tous besoin de se sentir à l'aise dans de faire face à l'agression et veulent se faire respecter.



France Lavigne

ACTUELLE

sa peau. Plus particulièrement chez la femme, ce besoin signifie aussi de se sentir relaxée et confiante en elle-même, de trouver son identité afin de se faire respecter en tant qu'individu respectable. Avec toute la violence qui sévit actuellement, les femmes veulent se donner des moyens afin

de faire face à l'agression et veulent se faire respecter. Les samedis 19 et 26 mars prochains, de 9h30 à 16h00, deux ateliers d'autodéfense seront offerts au Centre de Femmes de Shawinigan. Pour prévenir la violence et l'agressivité manifestés contre la femme afin d'améliorer sa santé et son bien-être physique et mental, des techniques simples

permettront aux participantes de prendre conscience de leurs capacités d'autodéfense lors de situations dangereuses ou de situations d'agressions physiques ou mentales.

Comment se relever du sol rapidement; sortie et défense contre l'étranglement avant ou arrière; sortie contre les prises de poignets; sortie de poignées de main insistantes; contre une personne qui vous amène de force, etc. Enseignées à partir de situations d'agressions physiques qu'une femme est susceptible de subir, les techniques permettront aussi de développer l'habileté à faire respecter son espace vital, avoir confiance en ses possibilités et aborderont également l'autodéfense verbale.

On parle beaucoup de danger, de violence, de sécurité et de prévention, voilà l'opportunité de se donner des moyens simples et efficaces pour y faire face, améliorer notre état de santé et de bien-être physique et mental et, par le fait même, la qualité de notre implication sociale active.

Les ateliers d'autodéfense des 19 et 26 mars prochains sont davantage une démarche d'attitude et de confiance en soi accompagnée de techniques pratiques plutôt qu'un cours d'art martial. Les deux rencontres se complètent et il est donc nécessaire de s'inscrire pour ces deux samedis consécutifs. Nombre de place limité à coût abordable. Information et inscription: Centre de Femmes au 537-4277.

Hommage à la famille

SHAWINIGAN - La semaine québécoise de la déficience intellectuelle aura lieu cette année du 13 au 19 mars prochains sous le thème: "J'ai ma place dans ma famille et ailleurs".

Notre comité de promotion et de sensibilisation du Centre-Mauricie/Normandie a choisi

de privilégier, dans le cadre de l'Année Internationale de la Famille, tous les membres des familles.

C'est donc sous le thème "de la famille" que se tiendra cette année notre activité principale: "Soirée hommage à la famille".

Vous êtes cordialement invités(es) à vous joindre à nous, le 19 mars 1994, 18 heures, au Centre communautaire Christ-Roi, 2633 boul. Royal à Shawinigan.

Il y aura souper sur place suivi d'une soirée dansante. Le prix d'entrée par personne est 5,00\$.

Veillez confirmer votre présence en téléphonant à l'une ou l'autre des personnes ci-dessous: Francine Gauthier, tél.: 539-1847; Caroline Boucher, tél.: 537-0510; Cécile Tessier, tél.: 536-5641 et France Julien, tél.: 533-5724. Bienvenue à tous!

Parlons beauté/santé

par Claire P. Verville



Un bain crème visage

Le stress hivernal épuise les réserves vitales de l'épiderme. Faites un temps d'arrêt et "cooonez" votre peau avec un masque hydratant.

Choisissez une formule complète anti-âge qui saura recharger la peau en eau et regonfler toutes les petites ridules de déshydratation et conférer à la peau cet aspect plein gorgé de sève. La peau est parée d'un éclat, d'une luminosité, d'une transparence neuve. Un flash beauté immédiat.

Le colostrum, 100% naturel, est ici l'élément naturel d'hydratation et d'élasticité indispensable pour redonner aux peaux sèches, déshydratées et sensibles, le nécessaire pour combattre les grands froids d'hiver. Il se fond intégralement à la couche cornée. Véritable "bain crème" sa texture est quasiment "avalée" par la peau.

En plus de ses propriétés exceptionnellement hydratantes, raffermissantes et assouplissantes, le colostrum présente aussi une immédiate comptabilité avec l'épiderme.

Choisissez un masque hydratant, de texture crème, qui pourra être appliqué du bout des doigts en effectuant de légers massages circulaires, en insistant sur les pattes d'oies pour ainsi favoriser l'absorption des actifs. Si nécessaire, l'excédent sera retiré avec une lotion sans alcool.

Il subsistera un léger film d'hydratation derrière lequel la peau sera parfaitement à l'abri. Son application procure une sensation de détente et de fraîcheur. Un moment privilégié pour se relaxer.

VENUS

1585 Trudel Shawinigan

536-5668

SERVICES OFFERTS

Homme et femme

- Analyse de couleurs (saisons), cheveux vêtements, maquillage
- Aromathérapie
- Bainéothérapie
- Boutique cadeau
- Bronzage U.V.A.
- Certificat cadeau
- Cours de groupe
- Cours de maquillage
- Dermographie (référence)
- Drainage lymphatique
- Electrolyse par ordinateur
- Enveloppement d'algues
- Epilation à la cire
- Esthétique visage et corps
- Evaluation personnelle gratuite
- Journée de beauté (forfaits beauté)
- Manucure (soins des mains)
- Maquillage permanent (référence)
- Maquillage personnalisé (visagisme)
- Massothérapie (bébé-enfant-adulte)
- Pédicure avec massage
- Perçage d'oreilles
- Permanente + teinture des cils
- Phytothérapie
- Pose d'ongles
- Réflexologie
- Réhydratation et régénération
- Soins du corps (buste, cellulite, vergetures)
- Tables d'exercices multi-fonctions
- Toucher santé
- Auriculothérapie
- Bain tourbillon
- Bain thérapeutique

Ouverture

Lundi au vendredi 9h à 21h
Samedi 9h à 17h

N.B.: Sur rendez-vous après 5h30 les lundi, mardi, merc.

JOURNÉE SPÉCIALE MAQUILLAGE

17 mars 94

Hâtez-vous, prenez votre rendez-vous, il ne reste que quelques places.



ROTO-STATIC

SHAWINIGAN

opéré par
PHIL LEVASSEUR LTÉE

NETTOYAGE TAPIS IMPORTÉS

Scotchgard Telfon

ROTO-STATIC

SYSTÈME DE NETTOYAGE A SEC DE QUALITÉ SUPERIEURE PAR ÉLECTROSTATIQUE

Enfin des spécialistes pour un nettoyage garanti de:

- Tapis mur à mur
- Carpettes
- Séchage 1 heure
- Aucun shampooing



Recommandé par les plus grands fabricants de tapis et meubles au Canada

425-4e Rue Shawinigan **536-2646**

LA SANTÉ trop précieuse pour la jouer!



LA POPULATION trop précieuse pour l'ignorer!

EN SANTÉ un débat public s'impose!



Fédération des infirmières et infirmiers du Québec

Mars: Santé et nutrition

Les diététistes

Les magiciens de l'alimentation

par Marie Gruslin

De tous les intervenants du monde de la santé, les diététistes sont parmi ceux dont le rôle, bien qu'extrêmement important, est le plus méconnu.

Ces professionnels de l'alimentation-santé reçoivent une formation universitaire en chimie, en biochimie et en bactériologie. Durant leurs quatre années d'études, composées de cours théoriques et de stages pratiques, les futurs diététistes travaillent fort pour arriver à recevoir un Baccalauréat en sciences, option nutrition.

Diplôme en main, les diététistes pratiquent dans les hôpitaux, les CLSC, les commissions scolaires, les industries alimentaires ou les bureaux de professionnels de la santé et de l'alimentation. Certains sont même employés par des stations de radio ou télévision.

Conscients qu'il n'y a aucune recette miracle pour modifier les habitudes alimentaires, les diététistes savent que la santé est très étroitement liée à la qualité de l'alimentation. Ainsi, un surplus vitaminique est aussi nocif qu'un manque de vitamines. Leur rôle s'étant largement précisé au cours des ans, les diététistes travaillent beaucoup au niveau de la prévention de la maladie en faisant la promotion d'une meilleure alimentation.

De plus en plus de gens consultent les diététistes afin de s'assurer de la valeur réelle de leurs habitudes alimentaires. Ces personnes veulent aussi atteindre ce qu'il est convenu d'appeler le poids santé. Pour ce faire, le diététiste leur apprendra qu'un repas santé consiste en un menu équilibré où la quantité de gras est limitée, où la teneur en cholestérol est faible, où le sucre et le sel sont réduits, et où les additifs nuisibles sont éliminés ou neu-

tralisés.

Les diététistes sont les véritables spécialistes de la nutrition. Ils veillent à ce que la population soit plus et mieux informée de ce qu'elle mange et à ce que son alimentation soit toujours meilleure.

l'hebdo
du SAINT-MAURICE

**Offrez-vous
le chic des buffets**

**Vous recherchez le petit goût
qui fait toute la différence?...**

379-3524

TÉLÉCOPIEUR : 379-5091

BUFFETS Santé Geneviève

- Nourriture de 1ère qualité seulement INC
- Buffets chauds & froids
- Pièces montées
- Gâteaux pour toutes occasions • Glaçage léger

1400 Bd St Louis St Ls France

**Appelez-nous en premier
vous ne le regretterez pas**



Gourmet Nature

VOTRE CENTRE DE SANTÉ COMPLET

1830 ST-MARC
SHAWINIGAN

537-4346



Épicerie d'aliments naturels et biologiques



Prêt-à-manger santé préparé sur place



Service de buffet végétarien chaud ou froid



Centre de naturothérapie avec consultation



Cours et conférences • hypoglycémie
• cuisine végétarienne

Restaurant

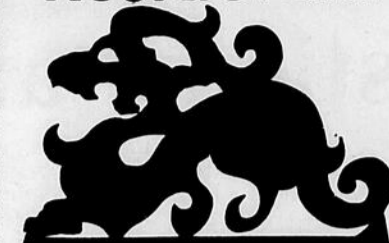

ASIE

**TOUT NOUVEAU
BUFFET CHINOIS - CANADIEN
ITALIEN - SZECHUAN (piquant)**



**TOUT UN
SPECTACLE**



**NOTRE CHEF-CUISINIER PIERRE FAIT
LA CUISSON DEVANT VOUS EN
VÉRITABLE PROFESSIONNEL**

Livraison gratuite

1705 Garnier, Shawinigan

(autoroute nord sortie 217)

537-5707

Commande
au comptoir

10% de rabais

Mars: Santé et nutrition

Cholestérol: mythe ou réalité?

par Marie Gruslin

Le mot cholestérol est de plus en plus présent dans notre vie: sur l'étiquette des aliments, dans les journaux, chez le médecin, à la télévision. Partout, on entend parler de lui. Mais qu'est-ce exactement que le cholestérol?

Le cholestérol est un lipide complexe - gras animal ou végétal - élaboré principalement par le foie. Le corps humain fabrique normalement les graisses et donc le cholestérol dont il a besoin. Le problème de santé surgit lorsqu'on lui en fournit une trop grande quantité. Pire cela peut provoquer des troubles graves.

Il n'y a pas mille façons de contrer les effets néfastes du cholestérol. Il s'agit d'avoir un régime alimentaire équilibré et de diminuer la consommation des gras saturés. *Le Guide alimentaire canadien* fournit toutes les indications nécessaires à cet effet et précise quels sont les aliments à consommer modérément lorsqu'il faut surveiller son taux de cholestérol. Il faut aussi réappren-

dre à cuisiner en utilisant le moins de matières grasses possibles (beurre, margarine, huile ou autres).

Il faut aussi être très vigilant face à la publicité, car quantité d'aliments nous sont présentés comme étant sans cholestérol. Il vaut mieux lire les emballages et ne pas se limiter

aux gros caractères. Il peut être vrai qu'une croustille soit sans cholestérol, mais elle est cuite dans des graisses qui contiennent des gras saturés. Le gros titre s'avère ici trompeur. Il en va de même pour plusieurs aliments à l'étalage de l'épicerie. Répétons-le: c'est une excellente habitude de

lire tout sur les emballages.

Enfin, il faut se rappeler que le mauvais cholestérol s'accumule sur les parois des artères, entraînant ainsi une réduction du flux sanguin, de l'hypertension et un risque grave de maladies cardio-vasculaires.

TRUDEL & TRUDEL

ÉTABLI DEPUIS 1958



**Marie Trudel
Madeleine Trudel**
AUDIOPROTHÉSISTES

- Prothèses Micro canal INVISIBLES
- Toutes nos prothèses sont conçues en laboratoire de renommée internationale
- Prothèses auditives GRATUITES

859, SAINT-PIERRE, TROIS-RIVIÈRES

375-1587

1693, SAINT-MARC, SHAWINIGAN 537-1717
255, SAINT-LAURENT, LOUISEVILLE 228-8328

PROTHÈSES AUDITIVES

ÉRABLIÈRE CHEZ LAHAIE

3401 - 4e Rue, Grand-Mère

533-2048

Résidence: 538-3501
Ginette et Roger Lahaie
propriétaires

**2 MINUTES DE L'AUTOROUTE 55
5 MINUTES DU CENTRE-VILLE
DE GRAND-MÈRE**

AU MENU

- Soupe aux pois
- Fèves au lard
- Omelette au jambon
- Jambon à l'érable
- Saucisses à l'érable
- Grillades de lard salé
- Oeufs dans le sirop
- Crêpes
- Marinades
- Thé-café-lait-jus



**DANSE
AVEC
ANIMATION**



**PRODUITS DE L'ÉRABLES
EN VENTE SUR PLACE**

	Sur semaine	Fin de semaine
Adulte	10\$	12\$
Enfant (6 à 12 ans)	5\$	6\$
Enfant 5 ans et moins: GRATUIT		

Capacité: 125 personnes
RÉSERVEZ TÔT!

Venez vous sucrer le bec avec nous!

SPÉCIAL BRONZAGE

**5 SÉANCES
DE BRONZAGE
DE 20 MINUTES**
(100 minutes)

1495\$
taxes incluses

BAIN FLOTTANT

**1 séance de bain flottant
1 heure de détente totale**
Le summum de
la relaxation

1495\$
taxes incluses



Date limite pour achat 31 mars 1994

**Centre
Multi
Beauté enr.**

Place St-Maurice Inc.
533-6e Avenue
Grand-Mère



538-8655

R O GYM enr.

BIENVENUE
À TOUS!

Centre de
conditionnement
physique



pour elle et lui

Musculation

Tél.: (819) 535-9128
361 Principale
St-Boniface G0X 2L0

MARS: MOIS DE LA NUTRITION

PROFITEZ DE NOS PRIX BUDGET



VOTRE **METRO** MARCHÉ LA PROMENADE ENR.
PROFESSION:ÉPICIER



NOUVEAU

SERVICE DE TRAITEUR

pour groupe de 2 personnes et plus

LIVRAISON GRATUITE



les lundis et mardis pour les personnes du 3e âge Achat minimum: 50\$

SERVICES OFFERTS

- Livraison du lundi au samedi
- Aliments en vrac
- Boulangerie
- Boucherie produits maison, pizzas, sous-marins et autres
- Service à l'auto
- Bière et vin
- Dép. fruits & légumes complet
- Département sous vide
- Billets de loterie

Heures d'ouverture

Lundi-Mardi	Samedi
9h00 à 18h00	9h00 à 17h00
Merc.-Jeudi-Vend.	Dimanche
9h00 à 21h00	10h00 à 17h00



METRO PROFESSION:ÉPICIER

MARCHÉ LA PROMENADE ENR.

444, 5e Rue Shawinigan

(819) 537-4414

Alain Garceau
copropriétaire

Mars: Santé et nutrition

Prendre sa santé en main

par Marie Gruslin

Il suffit très souvent de peu de choses pour prendre sa santé en main.

Alimentation équilibrée:

- Varier l'alimentation.
- Privilégier les céréales, le pain, les autres produits à base de grains, les fruits et les légumes; faire en sorte qu'ils composent les trois quarts du plat du midi et du soir; prendre comme casse-croûte un fruit ou un légume.

- Opter pour les produits laitiers faibles en matières grasses (2 % de gras ou moins): lait, yaourt et fromage cottage; prendre de petites portions de viandes maigres, poissons et volailles; essayer de ne pas ajouter de matières grasses comme le beurre, la margarine et l'huile dans la préparation des plats.

- Limiter la consommation de sel, d'alcool et de caféine; les aliments préparés sont riches en sel; deux consommations d'alcool et quatre tasses de café devraient suffire quotidiennement.

- Viser de maintenir votre poids santé en vous livrant à des activités physiques et en mangeant de façon équilibrée.

Tension artérielle surveillée:

- Faire vérifier la tension artérielle régulièrement; si elle est élevée suivre les conseils du médecin; si un médicament est prescrit le prendre fidèlement.

- Abandonner la cigarette.

- Être actif physiquement tous les jours.

- Boire moins d'alcool et si possible cesser complètement.

- Maintenir un poids santé.

- Consommer moins de sel.

Faire place à l'activité physique:

- La marche d'un pas alerte constitue un bon départ; la natation, le patinage, la danse et la bicyclette sont des activités bénéfiques; il s'agit d'en choisir une qui soit compatible avec l'âge et la condition physique générale; pratiquer cette activité

au moins vingt minutes trois fois par semaine. l'ascenseur prendre bus quelques arrêts avant votre destination et faire le reste à pied.

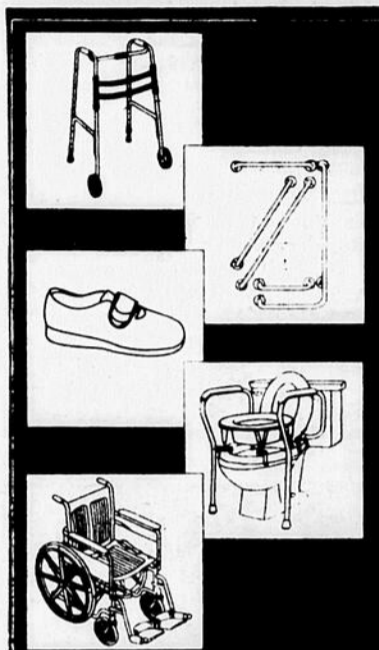

Services orthopédiques Lapointe inc.

- Prothèses
- Orthèses
- Corsets
- Semelles plantaires
- Chaussures orthopédiques
- Collets cervicaux
- Bas compressifs médicaux
- Équipements de convalescence
- Neurostimulateurs T.E.N.S.
- Cannes et béquilles
- Fauteuils roulants
- Lits d'hôpital

Vente-Location-Réparation

Service personnalisé, discret et courtois

2580, rue Royale, Trois-Rivières
(819) 372-0564



Illustration conçu par: JF Lettrage 539-1093

Mois de la Nutrition!

Déjeuner fruité

Mets Canadien

Fruits de Mer

Fondue Chinoise

*Vaste choix de menu santé

Sentez-vous bien!
en mangeant Mieux

2102 St-Marc Shawinigan
(Coln St-Marc et St-Paul)

537-4946

COURS DE L'ÉNERGIE À LA GUÉRISON PAR MICHELINE LEBLANC

Comment reconnaître et retrouver son pouvoir intérieur afin que vous puissiez mieux utiliser vos forces et vos dons.

En utilisant des techniques simples: détente, méditation, interprétation des rêves, guide, aura, clairvoyance et exercices d'énergie.

SOIRÉE D'INFORMATION GRATUITE
23 MARS 1994 À 19H30
450, 6e AVENUE, SUITE 202, GRAND-MÈRE

Renseignements: Ginette 533-5113
Chantale 538-0343

Bienvenue à tous!

Problèmes de: poids hypertension
cholestérol alimentation
hypoglycémie alimentation-santé

MICHELINE BÉLANGER dt.p.

Diététiste

2464 avenue St-Marc
Shawinigan
539-1881

Régime personnalisé Programme de maintien

Frais couverts par plusieurs programmes d'assurances médicaments

SAIN



Fabricant et vente en gros

Suzanne Angel
Guylaine Doucet, D.T.P.
diététiste

GRAND-MÈRE 533-3416

- Riche en fibres (farine de blé entier)
- Moins de gras, moins de sucre (adapté pour diabète, cholestérol élevé, hypoglycémie)
- UN VRAI GOÛT MAISON (sans agent de conservation)
- À base d'huile de canola
- Purée de fruits maison

Galettes aux bananes
Galettes à la mélasse
Muffins pommes et épices
Gâteaux moka
Délices aux dattes
Délices aux abricots

POINTS DE VENTE

GRAND-MÈRE:
Dépanneur Le Complexe (S.O.S.)
Complexe St-Louis-de-Gonzague
Marché Julien et Huard (Métro)
SHAWINIGAN
Select-o-fruit
Marché public (Produits Madel)
Métro (Les Promenades)

SHAWINIGAN-SUD:
Boucherie Diamond
Salaison Shawinigan-Sud
TROIS-RIVIÈRES
Le Végétarien
Boucherie Diamond
CAP-DE-LA-MADELEINE
Le Végétarien

Au Centre de la Culture, ce 18 mars Le duo amoureux de Molière de retour 20 ans après...

GRAND-MÈRE - Le Centre de la Culture de Grand-Mère présente ce vendredi 18 mars, la pièce *Célimène* et le Cardinal, brillamment interprétée par Andrée Lachapelle et Albert Millaire. Mise en scène par Michèle Magny, cette pièce en vers de l'auteur Jacques Rampal a triomphé depuis trois ans à Paris et récemment à Montréal.

Diane Noël

Célimène et le Cardinal raconte l'histoire à la fois touchante et drôle des retrouvailles du sombre Misanthrope de Molière et de la coquette et insaisissable Célimène, vingt ans après leur amour manqué. Bien qu'elle soit une suite du grand classique du XVIIe siècle, cette oeuvre se veut moderne et le spectateur s'y retrouve aisément, même s'il ne connaît pas le Misanthrope.

Deux chemins se sont séparés il y a vingt ans: Célimène a épousé un bourgeois de plusieurs années son aîné, avec qui elle a eu quatre enfants. Par la suite, elle devient veuve. Lorsqu'Alcèse reviendra dans la vie de Célimène, il se retrouvera devant son contraire: une femme libre et avant-gardiste, qui ne craint pas de dire ce qu'elle pense. Quant à Alcèse, il est entré dans les ordres, où il a conservé quand même son sacré caractère. Se servant de sa position de cardinal pour se rapprocher de son ex-fiancée, il n'en finit plus de l'excommunier, bien qu'il l'aime encore secrètement. "Pour mieux s'en rapprocher, il s'invite chez elle, il va même jusqu'à la confesser. Quant à elle, la religion ne veut rien dire, elle ne prie donc pas beaucoup et lorsqu'il lui en parle, Célimène lui dit tout simplement qu'elle a égaré son missel" commente Albert Millaire. "Célimène est une femme moderne qui s'affirme, et bien qu'elle aime Alcèse, elle ira jusqu'à lui dire "tu n'es pas Dieu" et par moment elle le remettra à sa place" ajoute le

comédien qui a joué le Misanthrope plus d'une fois.

Albert Millaire décrit en ces termes le personnage masculin modernisé par Rampal: "Alcèse est un beau personnage, un homme auquel beaucoup d'hommes pourraient s'identifier, en ce sens qu'il est irritable et en veut à l'humanité entière. Au fond de lui, il est révolté, ce qu'on appellerait aujourd'hui un drop-out".



Un privilège nous est offert de venir apprécier du théâtre d'envergure avec deux comédiens aux talents exceptionnels.

Une rencontre de près de deux heures, où le spectateur est témoin des rires, des pleurs, des moments tendres et des instants plus difficiles de deux êtres qui se retrouvent alors que l'amour existe encore. Une pièce à voir ce 18 mars. Pour réservations, Centre de la Culture au 538-1716.

New-York en mai

Voyage exclusif accompagné par Lorraine St-Arnaud

Programme original et choisi: Avion, hôtel

à partir de
483\$

Paris se marche aussi: Du 6 au 15 août, avion, hôtel, visites
Accompagné par Diane Croteau

Londres 27 sept. 7 jrs/6 nuits

Voyez le Londres à la manière "British"

Avion, hôtel, transfert, visites
Accompagné par Lorraine St-Arnaud

1 199\$ en double

La fabuleuse histoire d'un royaume
14-15 juillet. Départ de Shawinigan
à partir de

209\$

Histoire de Jos Maquillon, 21-22 août

à partir de
209\$

Pour des voyages réussis, venez rencontrer nos agents.

Avis de recherche, agents extérieurs d'expérience, ventes et accompagnateurs, conditions exceptionnelles, bureau libre à l'agence. À qui la chance?
Informations:

536-4442

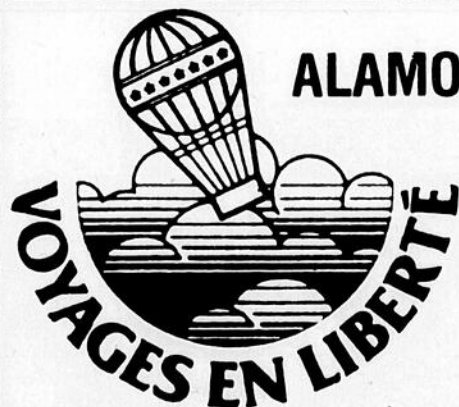

**ALAMO BEAUMONT
ENR.**

Shawinigan
Centre commercial
La Promenade
C.P. 605, 444 - 5e Rue
G9N 6V6
Tél.: (819) 536-4442
Fax: (819) 536-4211
Grand-Mère
317 - 6e Ave G9T 2H1
Tél.: (819) 538-1786
Fax: (819) 538-1788

TransformAction
5440, 35e rue Grand-Mère, Qc G9T 3N6 Tél.: (819) 538-4328

La fin de semaine du 16 et 17 avril
AUBERGE LE FLORÈS
de 9h à 17h

«TRANSFORMER SA COMMUNICATION»

Pour découvrir les secrets de la communication et ses ressources personnelles avec les outils de base de la PROGRAMMATION NEURO-LINGUISTIQUE.

**SOIRÉES D'INFORMATION
ET DÉMONSTRATION DE P.N.L.**

Shawinigan : Lundi 14 mars à 19h30
Auberge L'Escapade,
3383, Garnier
Trois-Rivières : Mardi 15 mars à 19h30
Collège Lafèche,
1687, boul. du Carmel

Consultation individuelle : Pour résoudre ses problèmes psychosomatiques et interpersonnels, dépression, burn-out, phobie, angoisse et atteindre ses objectifs de santé, communication harmonieuse, sérénité et confiance en soi.

POUR INFORMATION : 819-538-4328



JOCELYNE GROLEAU
Psychothérapeute
Consultante en formation
Maître-praticienne en
P.N.L.

**C'EST LE TEMPS
DES SUCRES ET**

Libre Service
Duval

**FAIT LES CHOSES
À VOTRE GOÛT!**

Bientôt
le temps des sucres
vous occupera pleinement.
C'est pourquoi
**Libre Service
Duval**
offre, dès maintenant
et ce, chaque jour, à tous
**les exploitants
d'érablière commerciale,**
les meilleurs produits comestibles et jetables
aux meilleurs prix.
**Ainsi les seules choses
que vous aurez à courir
seront vos érables.**

BONNE SAISON!

Libre Service
Duval

Grand-Mère
1050, 8^e rue
538-3371

Shawinigan
1863, rue Boisvert
539-2221

Gérant: Jean-Claude Gélinas

Gérant: Jean Lafrenière

**AUSSI OUVERT DE
8h00 À 12h00
LE SAMEDI**

Clin d'oeil sur l'Afrique



Le Festival des Nations en collaboration avec Le Times, les Cataractes et CKSM, présentait "Clin d'oeil sur l'Afrique" le 2 mars dernier au Times. Un mariage avec l'Afrique pour donner un avant-goût du Festival des Nations qui se tiendra en juillet 94. Un défilé de mode présentait des vêtements de la Boutique Times Design ainsi que la collection de Mme Yacine Sourang, designer. A cette soirée animée par Isabelle Bédard, s'ajoutait la participation de François Larocque, dans un numéro humoristique. A la chanson: Eric Bédokposy, originaire de Bénin, Afrique et ingénieur au

LTEE. Sur la photo: N'Dao, mannequin; Marie-Thérèse Bernier, directrice du Festival des Nations; Yacine Sourang, designer et Pierre Corribeau, mannequin. (Photo L'HEBDO)

Ateliers d'écriture pour adultes

SHAWINIGAN - Trois ateliers d'écriture seront présentés à la Bibliothèque de Shawinigan, les jeudis 17 mars, 14 avril et 19 mai, à 14 heures.

"Il y a des mots pour tout, des caravanes de mots qui traversent les villes désertes, des mots de poète, des mots de concierge, des mots qui cachent, des mots qui ouvrent, des parenthèses de mots qui en disent long sur les mots, des fins mots affichés finement dans des cadres figés, des mots longs comme ça, des mots si difficiles, qu'il faut les prendre à la lettre. (Guy Marchand, estuaire, 1985)".

M. Guy Marchand, auteur connu de la région, animera ces ateliers. Les rencontres seront suivies d'un échange informel sur les choix de lecture des participants. M. Marchand est poète, il aime jouer avec les mots.

C'est à des jeux, à des réflexions et à la pratique d'écrire qu'il nous convie.

C'est un rendez-vous à ne pas manquer, jeudi le 17 mars prochain, à 14 heures, à la Bibliothèque publique de Shawinigan.

Réservez au 536-7218. Les places sont limitées, faites vite!

Le 23 mars

Ateliers de fabrication de chocolat

SHAWINIGAN - Vous aimez le chocolat, vous vous demandez comment naissent ces personnages, ces chocolats fourrés qui font nos plaisirs gourmands. Le maître chocolatier de la pâtisserie Le Palais sera avec nous le mercredi 23 mars prochain à 20 heures, pour nous entretenir de ses secrets.

Lors de cet atelier-conférence, nous aurons l'occasion d'en apprendre un peu plus sur les origines et l'histoire du chocolat et des techniques de fabrication du

chocolat, des méthodes de trempage et de moulage du chocolat.

En cette période de Pâques, nous aurons l'occasion de mieux connaître ce qui est pour nous les délices de la fête.

C'est un rendez-vous à ne pas manquer, le mercredi 23 mars, 20 heures à la Bibliothèque publique de Shawinigan.

L'activité est gratuite, veuillez réserver vos places en téléphonant au numéro 536-7218.

SALON DES

LOISIRS

D'été

Du 17 au 19 mars 1994

Cette fin de semaine Venez découvrir l'été!

Des dizaines d'exposants dans divers domaines tels que:

- Sport
- Camp de vacances
- Théâtre d'été
- Clubs et associations de Loisirs



à gagner



(sur le mail de la Plaza)

5 tirages

samedi le 2 avril 1994 à 15h00

FAMILI-PRIX

Une affaire de santé!

Louis Bergeron 2312 avenue St-Marc
André Vincent Shawinigan 539-5478



HEURES D'OUVERTURE
 Lundi au vendredi 9h00 à 21h30
 Samedi 9h00 à 18h00
 Dimanche 11h00 à 17h00

- CENTRE DE SERVICE POUR DIABÉTIQUES**
-DÉPOSITAIRE AUTORISÉ DES LECTEURS DE GLYCÉMIE:
 -One Touch Basic (Rabais de 20\$) - Glucomètre Encore (prix spécial)
 -One Touch II - Accutrend GC
 -Glucomètre Élite (prix spécial) - Accu Chek Easy

LOCATION ET VENTE DE:

- cannes
- béquilles
- cartes de souhaits
- Aromatologie Solarome
- marchettes
- fauteuils roulants
- produits homéopathiques
- Produits Yves Ponroy



La commission scolaire
VAL-Mauricie



Dans le cadre d'un concours organisé lors de visites de l'école secondaire Val-Mauricie par les élèves de 6^e année de la Commission scolaire Val-Mauricie, Steeve Désaulniers de l'école St-André fut le gagnant d'un système de son.

Sur la photo, de gauche à droite: Monsieur Jacques Bédard, directeur des services de l'enseignement, Madame Diane Grenier, enseignante; Monsieur Yves Deschênes, enseignant; Steeve Désaulniers, élève gagnant; Madame Johanne Boisvert, enseignante; Madame Marcelle L.-Bonenfant, directrice de l'école St-André et Monsieur Denis Lamarre, enseignant.

ÉCOLE DE CONDUITE DE LA MAURICIE

Nouveaux propriétaires

Colette Noël Bastien
 Jean Bastien

Une 8^e succursale dans la région pour mieux vous servir

Shawinigan
539-1842
 Grand-Mère
538-7325
 St-Tite
1-800-567-7824



(Cours débutant chaque semaine)

Une équipe de 16 professionnels de la région au service des gens de la région

LE CHEF DE FILE EN MAURICIE

Dernière chance!

DE PROFITER DE NOS
Super bas prix

SUR TOUS NOS MODÈLES 93 CHEZ
Mauricie Honda

CIVIC 2 portes.
coupé SI Modèle EJ115
Prix de détail: 16 195\$
UN SEUL PRIX
14 495\$

CIVIC 2 portes.
coupé DX Modèle EJ214
Prix de détail: 13 695\$
UN SEUL PRIX
11 995\$

CIVIC 4 portes LX
Modèle EG854
Prix de détail: 13 695\$
UN SEUL PRIX
11 995\$

ACCORD 4 portes EXR
Modèle CB757
Prix de détail: 24 585\$
UN SEUL PRIX
20 995\$

ACCORD 2 portes.
coupé EXR
Modèle CB717
Prix de détail: 23 245\$
UN SEUL PRIX
19 995\$

CIVIC
del Sol S Modèle EG114
Prix de détail: 17 495\$
UN SEUL PRIX
14 495\$

CIVIC
del Sol SI Modèle EH616
Prix de détail: 19 595\$
UN SEUL PRIX
16 995\$

ACCORD 2 portes.
coupé LX
Modèle CB724
Prix de détail: 18 645\$
UN SEUL PRIX
15 595\$

PRELUDE SR 5 vitesses
Modèle BB215
Prix de détail: 25 645\$
UN SEUL PRIX
21 675\$

ACCORD 4 portes LX
Modèle CB754
Prix de détail: 18 795\$
UN SEUL PRIX
15 995\$

CIVIC DX arrière ouvrant
Modèle EH236
Prix de détail: 13 195\$
UN SEUL PRIX
11 350\$

CIVIC SI arrière ouvrant
Modèle EH338
Prix de détail: 15 495\$
UN SEUL PRIX
13 500\$

ACCORD 4 portes
EX
Modèle CB755
Prix de détail: 21 045\$
UN SEUL PRIX
18 195\$



CIVIC 4 portes EX
Modèle EG856
Prix de détail: 16 195\$
UN SEUL PRIX
13 495\$

PRELUDE S 5 vitesses
Modèle BA814
Prix de détail: 21 195\$
UN SEUL PRIX
17 995\$

ACCORD 4 portes LX
Modèle CB764
Prix de détail: 19 745\$
UN SEUL PRIX
16 575\$

Transport, préparation et taxes en sus.
Pour les voitures en inventaire seulement.
La voiture la plus avant-gardiste au monde.

Venez l'essayer!



MAURICIE HONDA

Aut. 55, sortie 183, 5225, boul. Jean-XXIII
Trois-Rivières-Ouest

Tél.: 378-6197



OUVERT DU LUNDI AU VENDREDI de 9h à 21h

GRANDE VENTE D'INVENTAIRE

CLAVIER

sx-KN750



rég.: 2595\$

Spécial

1 995\$

Technics



GUITARE ÉLECTRIQUE ET AMPLI 10 WATTS

299\$

CLAVIER CASIO 5 OCTAVES

à partir de **349⁹⁵\$**

LOT DE COURROIES DE GUITARE

à partir de **5⁹⁵\$**

CORDES DE GUITARE

25% et 40% DE RABAIS

«Jusqu'à épuisement des stocks»

PIANO



PR-110

rég.: 2,595\$

Spécial

1 795\$

Beaucoup d'autres spéciaux en magasin

Musique GN



Plaza de la Mauricie 539-6969

Il est toujours temps de vous inscrire à nos cours de musique privés

CONSERVEZ LA MAGIE DE CET INSTANT!



RABAIS 6\$

sur notre ensemble de photos de qualité
1 de 8x10, 2 de 5x7 et 16 de format portefeuille (2 1/2x1 1/2)

Notre prix courant 14,95\$
Maintenant seulement

8,95\$

plus 2\$ de frais de pose



» 2\$ de frais de pose pour chaque sujet supplémentaire sur la photo
» L'ensemble annoncé est sur fond bleu (poses à notre choix).
» Accessoires, paysage, fond noir et blanc non disponibles dans le cadre de l'ensemble annoncé.
» Groupes d'adultes et de famille acceptés.
» Limite d'une offre par famille.
» Sur rendez-vous seulement, au moment qui vous convient.

SEARS

4062, boul. des Hêtres, G9N 4V1
mardi, mercredi 15 et 16 mars
9h30 à 16h30
539-8311

actualité commerciale

Investissement de 250 000\$ au restaurant Le P'tit Québec



Le restaurant le P'tit Québec sur le boulevard des Hêtres à Shawinigan fait peau neuve avec une nouvelle administration. Claude Tessier (à droite) s'est en effet associé récemment avec son frère André Tessier. Les deux hommes d'affaires investi près de 250 000\$ dans la rénovation de l'établissement. Le P'tit Québec est maintenant prêt à accueillir sa fidèle clientèle dans une atmosphère familiale renouvelée. On retrouvera donc au menu un concept de déjeuner unique au Centre-Mauricie, de nouveaux plats ainsi que la fameuse fondue chinoise le dimanche soir avec des prix plus qu'abordables. Possédant 35 ans d'expérience dans la restauration, Claude Tessier invite la population de la région à venir faire un tour au restaurant Le P'tit Québec pour constater d'elle-même la nouvelle orientation de l'établissement. (Photo l'HEBDO).

CENTRE DES SERVICES EN DÉFICIENCE INTELLECTUELLE MAURICIE / BOIS-FRANCS



Est-ce que tu savais que...

Le Centre de services en déficience intellectuelle Mauricie / Bois francs offre régionalement des services spécialisés aux personnes vivant avec une déficience intellectuelle afin de favoriser leur adaptation, leur réadaptation et leur intégration sociale dans la communauté.

Vivre avec une déficience intellectuelle cela signifie que la personne a un rythme d'adaptation plus lent, mais elle est un membre à part entière de la communauté. Elle a la capacité d'apprendre, de se développer, de vivre, de travailler, de se distraire, de choisir ses activités et ses loisirs, d'agir en fonction de ces choix comme toi.

Hé oui!

Tu peux rencontrer des personnes présentant une déficience intellectuelle qui travaillent dans une industrie que tu connais, qui effectuent un travail de sous-traitance pour des compagnies de la région, qui poursuivent des études ou toutes autres activités de loisirs.

Merci à tous ceux qui participent à l'intégration sociale de la personne qui vit avec une déficience intellectuelle.

"POUR VIVRE ENSEMBLE"

SIÈGE SOCIAL	BUREAU ADMINISTRATIF
Centre de services en déficience intellectuelle Mauricie / Bois-Francis 2255 boul. des Récollets Trois-Rivières (Québec) G8Z 3X6	Haut St-Maurice, Centre Mauricie/ Normandie, Du Rivage / Des Chenaux 2699 - 6e Avenue Grand-Mère (Québec) G9T 2P7
Téléphone: (819) 379-6868 Télocopieur: (819) 379-5155	Téléphone: (819) 533-5724 Télocopieur: (819) 533-4632

* L'enseignement coopératif... en techniques bureautiques



un plus... à ta formation collégiale!

Pour vivre l'expérience de...

- 2 stages rémunérés de 12 à 16 semaines chacun

et acquérir...

- de l'expérience de travail pertinente
- des références importantes

* Programme d'études accrédité par la fonction publique fédérale et provinciale.

En collaboration avec le ministère du Développement des Ressources humaines, Canada.

L'alternance travail-études, une valeur sûre!

École commerciale du Cap

155, rue Latreille, Cap-de-la-Madeleine G8T 3E8 Tél.: 374-2487



D.E.C. 412.02
Diplôme d'études collégiales
• régime régulier
• régime coopératif

A.E.C. 412.62
Attestation d'études collégiales
• régime régulier
• régime intensif

A.E.C. 900.02
A.E.C. 900.62
Attestation d'études collégiales
• actualisation en bureautique
• bureautique et comptabilité

Formation à l'entreprise
Cours du soir

Pleins-Feux... "à la cabane"!



(Photo l'HEBDO)

Quarante-cinq étudiants et étudiantes ont mis en commun leurs idées pour créer les textes du Pleins-Feux 94. "Un sacrement de mariage". Un mariage à la cabane à sucre, où se produiront une multitude de sketches. Les participants, sur scène, en coulisse, artisans de décors, éclairagistes, (au total une centaine) en sont pour la plupart à leur première expérience. Il est toujours fascinant de les voir exprimer ce qu'ils ont préparé avec autant d'ardeur. Les représentations qui débutaient vendredi dernier le 11 mars se tiendront les vendredis et samedis jusqu'au 26 mars.

Le deuil apprivoisé

GRAND MERE La Bibliothèque Hélène B. Beauséjour offre à la population des ateliers conférence ou des ateliers de travail portant sur le deuil. Ces rencontres débuteront mercredi le 16 mars à 7h00.

Les sept ateliers conférence avec Viviane Archambault, B.A., expliquent le processus du deuil et aident à en supporter les inévitables souffrances. Suggèrent des possibilités de reorganisation afin de surmonter et se libérer de l'épreuve.

Les sept ateliers de travail avec Ginette Huard, enseignante, proposent des exercices pour prendre en main sa perte, comprendre ses émotions, se rapprocher de soi afin de pouvoir à nouveau profiter pleinement de la vie. Les ateliers de travail, s'inspirent de "Grandir ensemble dans l'épreuve" de Jean Monbourquette.

L'A.S.D.S. offre à son local les ateliers de travail. Pour informations: Viviane Archambault (819) 533-3091, Ginette Huard (819) 537-7716, Mireille Côté (819) 537-1495.

actualité commerciale

H. Matteau et Fils se relocalise



La quincaillerie H. Matteau & Fils de Shawinigan est dans ses nouveaux locaux depuis lundi dernier (28 février). Située chez l'ancien concessionnaire Chevrolet Oldsmobile du boulevard Royal à Shawinigan, H. Matteau & Fils offre dorénavant à sa clientèle une plus grande variété et quantité de produits. Avec sa surface de 21,000 pi.² et ses prix compétitifs, H. Matteau & Fils n'a rien à envier aux autres magasins grandes surfaces que l'on retrouve dans les villes de Montréal ou de Québec. Un endroit qu'il vous faudra visiter avant d'embarquer dans vos rénovations printanières. (Photo l'HEBDO).

Mira Recherche bénévoles

SHAWINIGAN - La Fondation MIRA est présente à la recherche de bénévoles voyants pour assister ses membres lors deux campagnes de souscription qui auront lieu du 30 mars au 2 avril prochains et du 6 au 9 avril. Les personnes intéressées à donner un coup de main à la Fondation MIRA peuvent contacter L. Bellavance au 533-3627 ou J. Fréchette au 538-7219.

Ne traînez plus d'aspirateur BRANCHEZ UN BEAM



L'aspirateur le plus vendu au Canada
Profitez des promotions
sur nos aspirateurs centraux

Nous exposons présentement au
Salon Habitat de Drummondville

Profitez également des
promotions valides à notre
magasin de Shawinigan

PRIX RÉDUITS
SUR TOUS NOS MODÈLES

Rabais de 80\$ à 275\$

- Plan de financement
- Mise de côté

Valide jusqu'au 20 mars



Fermé
le lundi

ASPIRABEC

ESTIMATION
GRATUITE

2154 St-Marc, Shawinigan

536-7191

RÉSIDENCE LA MARJOLAINE

Pour personnes du 3e âge

9e ANNIVERSAIRE ✓ Visite de médecin mensuelle et au besoin

✓ Service infirmière diplômée tous les jours

(Lise Veilleux, infirmière)

**NOUVEAU
NOUVEAU
NOUVEAU**

1582 rue Georges, Shawinigan

UN MOIS GRATUIT

Pour réservation: **537-9245/537-8774**

Marjolaine



LES CAMPS DE VACANCES

116 camps accrédités au Québec

par Marie Gruslin

L'Association des camps du Québec existe depuis à peine plus de 25 ans, mais les camps de vacances, eux, fêtent leur 100e anniversaire en 1994. C'est donc dire qu'il s'agit d'une organisation qui fait partie de nos us et coutumes, qui a fait ses preuves et qui répond aux besoins des enfants comme des parents.

Au Québec, c'est en 1894 que le premier camp appelé «Auto Reke» voit le jour. Il est initié par le YMCA et se tient au lac Saint-Joseph, à Saint-Adolph d'Howard. C'est un camp anglophone. Il faut attendre 1912 pour voir apparaître le premier camp francophone. C'est l'abbé Adélar Desrosiers qui est à l'origine de ce camp qui accueille jusqu'à 2000 jeunes. Il se tient sur les grèves de Contrecoeur.

Le Québec compte aujourd'hui 116 camps

accrédités, répartis en 103 camps de vacances et 13 camps de jour. Pour être accrédité, un camp doit répondre à une trentaine de normes, dont les principales sont:

- le respect du ratio moniteur-enfants de: 1 moniteur pour 5 enfants pour les 5 ans et moins, 1 moniteur pour 6 enfants pour les 6-8 ans, 1 moniteur pour 8 enfants pour les 9-14 ans et 1 moniteur pour 10 enfants pour les 15-18 ans (camps de séjours);
- donner à son personnel un programme de formation d'une durée minimale de 60 heures portant entre autres sur l'animation, les premiers soins, les règles de sécurité et le rôle du moniteur;
- posséder une assurance responsabilité civile;
- 80 % du personnel d'animation doit être âgé d'au moins 18 ans (maximum de 20 % âgé de 17 ans);
- faire la vérification des

analyses d'eau potable et de l'eau de baignade;

- préparer des menus sains et équilibrés, approuvés par un ou une diététicienne;
- voir à la sécurité des équipements et du déroulement des activités;
- avoir un programme adapté aux capacités et à l'âge des participants;
- avoir du personnel qualifié pouvant intervenir en tout temps pour administrer les premiers soins;
- employer des sauveteurs qualifiés pour la surveillance des plages et des piscines.

Les camps de vacances sont conçus pour être un lieu de détente, de plaisirs, d'épanouissement et aussi d'apprentissage. Ils sont généralement spécialisés: activités sportives, musique, arts, sciences ou autres.

L'Association des camps du Québec met à la disposition de toutes les personnes inté-



ressées un répertoire dans lequel on retrouve les références sur chaque camp ainsi que les prix, les dates de séjour, les activités, les types d'hébergement et les autres informations pertinentes. On peut se procurer ce répertoire en communiquant avec l'Association des camps du Québec, 4545, avenue Pierre-Coubertin, succursale M, case postale 1000, Montréal, H1V 3R2 ou en téléphonant au (514) 252-3113.

LE GÉANT CENTRE RÉCRÉO TOURISTIQUE ET CAMPING

À 2,5 km de la route 155 (route de La Tuque). Piscine semi-olympique, cafétéria, grand lac pour pêche et planche à voile, location de canots, chalets familiaux, carrés de tente 4 à 36 personnes, dortoirs pouvant accueillir de 20 à 64 personnes.



Ne soyez pas déçu

Réservez maintenant pour vos

VACANCES FAMILIALES

(819) 646-5540 - 375-1261

130 route 159, Saint-Roch-de-Mékinac

TERRAINS DISPONIBLES EN LOCATION POUR CONSTRUCTION DE CHALETS ET CAMPEURS SAISONNIERS

20 ans au service de la jeunesse

Été 1994



Un camp de vacances pas comme les autres!

Pour filles et garçons de 6 à 12 ans

Afin de mieux vous servir, nous vous offrons un choix de 6 séjours.

Du 26 juin	au 1 juillet	(6 jours)	(6 à 12 ans)
Du 3 juillet	au 15 juillet	(13 jours)	(8 à 12 ans)
Du 17 juillet	au 29 juillet	(13 jours)	(8 à 12 ans)
Du 31 juillet	au 5 août	(6 jours)	(6 à 12 ans)
Du 31 juillet	au 12 août	(13 jours)	(8 à 12 ans)
Du 7 août	au 12 août	(6 jours)	(6 à 12 ans)

Frais d'inscription: 38,95\$, taxes incluses

Frais de séjour: 205,87\$, taxes incluses (camp de 5 jours) / 295,04\$, taxes incluses (camp de 13 jours)

Inscriptions - Renseignements: De 9h à 20h du lundi au vendredi / Téléphone: (418) 277-2493 / Fax: (418) 277-2161



Le Domaine de la fraternité

Le Domaine de la Fraternité est une organisation à but non lucratif appartenant aux Chénobites du Camp de l'Est.

Journée «Portes ouvertes»: Samedi, 18 juin 1994

Pour recevoir notre dépliant, retournez ce coupon au:

DOMAINE DE LA FRATERNITÉ
2250, LAC BLANC
ST-UBALDE (QUÉBEC) G0A 4L0

NOM _____
 ADRESSE _____
 VILLE _____
 CODE POSTAL _____ TÉL.: _____

LES ÉCURIES DU LAC

Marie-Christine SIMON
instructeur F.E.Q.

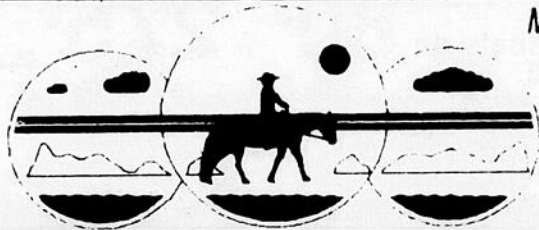

VOUS PROPOSE

UN CAMP DE VACANCES
POUR LES JEUNES DE 6 À 14 ANS

5 JOURS

Arrivée le dimanche - Départ le vendredi
Au choix: du 3 juillet au 19 août 1994

- 3 heures d'équitation pratique par jour
- Cours théorique
- Fonctionnement d'une écurie
- Piscine • Tennis
- Mini-putt
- Grands jeux
- Feux de camp
- Manège à l'intérieur et à l'extérieur

VOUS POURREZ AVOIR UN BREVET DE CAVALIER
UN SEUL GROUPE DE 10 ENFANTS À LA FOIS

Approuvé par la Fédération équestre du Québec
Un royaume pour les chevaux,
.un paradis pour les enfants

- Cours d'équitation (cavalier I à IV)
- Randonnées
- Camps de vacances
- Pensions pour chevaux
- Manège intérieur
- Débourrage de poulains

451, 120e Rue, Lac-à-la-Tortue (Qué.) G0X 1L0
Tél.: (819) 533-3221

LES CAMPS DE VACANCES

Choisir un camp de vacances

Choisir un camp de vacances pour son enfant n'est pas toujours chose simple. Plusieurs critères vont influencer la décision des parents, dont l'âge de l'enfant, la durée du séjour, le prix, les activités et autres.

L'enfant

Le camp est avant tout pour l'enfant. Il est donc important de tenir compte de son opinion. Pour un premier séjour, il vaut peut-être mieux opter pour une période limitée, dans un endroit qui n'est pas trop éloigné et qui offre une gamme d'activités permettant à l'enfant de mieux déterminer ses goûts pour une prochaine année.

Dès que l'enfant connaît mieux ses centres d'intérêts, son opinion devient très importante. Il faut prendre le temps de s'asseoir avec lui ou elle et d'en discuter.

La région

Il y a des régions qui nous attirent plus que d'autres. Avant d'en

choisir une pour le camp de vacances de son enfant, il faut considérer qu'en tant que parents, vous allez devoir conduire votre enfant, possiblement le visiter et aller le rechercher. La distance et les moyens de communications sont des éléments importants.

Le Québec est vaste et l'Association des camps de vacances qui sont situés dans tous les coins de la province, de l'Abitibi-Témiscamingue aux Îles-de-la-Madeleine. Pensez-y!

Les activités

Il est essentiel de consulter le répertoire des camps de vacances du Québec pour vous aider à faire des choix judicieux. En plus de donner les informations sur les coûts, les séjours et les lieux, il indique quelles sont les activités ou les thématiques de chacun des camps accrédités. Vous pouvez choisir parmi

les suivantes:

- culturelle: arts plastiques, chant, chorale, danse, musique, théâtre, pastorale;
- plein-air: camping, canot-camping, chaloupe, cyclotourisme, équitation, escalade, hébertisme, kayak, pêche, planche à voile, randonnée pédestre, vélo, vélo-montagne, voile;
- scientifiques: astronomie, écologie, sciences naturelles, informatique;
- sportives: équitation, golf, natation, ski nautique, tennis, tir-à-l'arc, tir carabine, ferme-animaux;
- langues secondes: anglais, immersion en français.

Le moins que l'on puisse dire, c'est «à chacun son camp»!

Note: On obtient le répertoire en communiquant avec l'Association des camps du Québec, 4545, av. Pierre-de-Coubertin, C.P. 1000, succ. M, Montréal, H1V 3R2. (514) 252-3113.

NOS PROGRAMMES

- Séjours réguliers (7 à 17 ans)
- "Bibittes à patates" (5 et 6 ans)
- Classes nature
- Groupes organisés
- Cyclo-nature (bicyclette) (13 à 16 ans)
- Pionniers/Pionnières (canot) (15 à 17 ans)
- École de formation de moniteurs(trices) (16 à 18 ans)
- Immersion française

Secretariat des camps

TROIS-SAUMONS ET MINOGAMI

11 Cremazie Est. Québec (Québec) G1R 1Y1



Telephone: (418) 529-5323

Télécopieur: (418) 529-1155

LA VOILE EN VACANCES



ACTIVITÉS

- Sécurité aquatique
- Voile sur dériveur
- Natation en piscine
- Hébertisme
- Canot rabaska
- Feu de camp
- Tir à l'arc
- sociales...

FILLES et GARÇONS
DE 8 À 16 ANS

CAMPS DE 5 JOURS

Centre Nautique de Francheville

3751 RUE NOTRE-DAME-OUEST
POINTE-DU-LAC
C.P.55 (819) 377-5454, G0X 1Z0

CAMP DE VACANCES ÉQUESTRES

UNE EXPÉRIENCE UNIQUE
QUI VAUT LA PEINE
D'ÊTRE VÉCUE. AU PAS,
AU TROT, AU GALOP,
L'ÉQUITATION EST UN
SPORT SENSATIONNEL!

HÉ! LES JEUNES

Vous vous intéressez à l'équitation? Lisez bien ceci:
pour filles et garçons

6 À 16 ANS, VOICI CE QUE JE VOUS PROPOSE:



- Le fonctionnement d'une écurie
- Votre propre cheval pour le séjour
- Trois heures de cours pratiques par jour
- Vous pourriez avoir votre brevet de cavalier
- Activités de toutes sortes: feux de camp, grands jeux, natation, ornithologie, équitation, canot, hébertisme, etc.
- Une photo de votre cheval et vous
- Tous les enfants dorment dans des bâtiments (dortoirs et chambres)
- Cafétéria sur place
- Manèges à l'intérieur et à l'extérieur
- Un seul groupe sur le site (25 jeunes à la fois)
- Selles western et classique
- Cours d'équitation

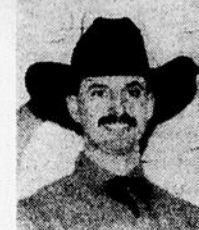

Journée "portes ouvertes"
Venez visiter nos installations
et discuter avec notre personnel
DIMANCHE
1er MAI 94, DÈS 13H

Forfaits disponibles:
-Pour adultes
-Pour jeunes
-Pour familles



MARIO PERRON

QUARTER HORSE

SAINT-LEONARD D'ASTON (Qué.) JOC 1M0
(819) 399-2695

Approuvé par la Fédération équestre du Québec.

LA QUALITÉ...
C'EST LA PREUVE DE NOTRE
EXISTENCE
ÇA TE TENTE?
VIENS VOIR!



AUBERGE DU LAC DES ÎLES

GRANDES-PILES (MAURICIE)

Pour garçons et filles de 5 à 17 ans.



CAMP D'ÉTÉ

- 1/2 semaine (séjour initiation)
- 1 semaine
- 2 semaines
- Programme DÉFI/ADO (13-15 ans)
- Stage apprenti-moniteur (15-17 ans, 2 semaines)

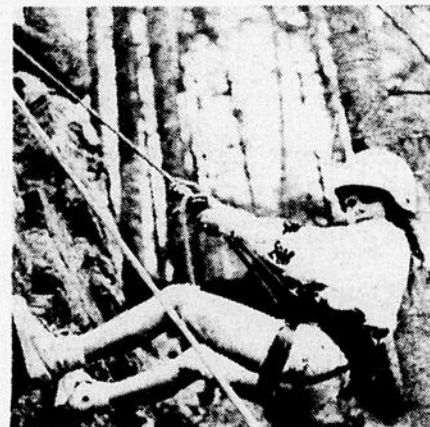

AUTRES SERVICES:

- Classes nature
- Chalets familiaux
- Accueil de groupes

- Forfait ami-voisin-cousin 4 séjours pour le prix de 3
- Entre 10% et 15% de rabais selon modalité de paiement

LES ACTIVITÉS PEUVENT VARIER SELON LE GROUPE D'ÂGE DES CAMPEURS(EUSES)

- ÉQUITATION
- TRI-CANOT
- HÉBERTISME
- APNÉE
- TIR À L'ARC
- PÉDALO
- TECHNIQUE DE PÊCHE
- ESCALADE
- ÉCOLO-MICRO
- EXCURSION
- FEU DE CAMP
- TIR À LA CARABINE
- RABASKA
- ARTS PLASTIQUES
- BRICO-NATURE
- THÉMATIQUE
- OLYMPIADES DU RIRE
- CANOT
- IMPROVISATION
- SKI NAUTIQUE

INFORMATION

Auberge du Lac-des-Îles
Rue Principale
Saint-Roch-de-Mékinac (819)
(Québec) 372-0919
G0X 2E0 FAX: (819) 372-0919



OUI, JE DÉSIRE RECEVOIR VOTRE DÉPLIANT

NOM _____

ADRESSE _____

VILLE _____

CODE POSTAL _____ TÉL: _____



Les comédiens de "La Corde à linge" derrière le fameux cap de roue de la Buick 72. "Les grandes chaleurs" qu'ils présentent à partir de ce 19 mars à Saint-Tite, risque de faire monter le mercure en flèche. La distribution compte deux comédiens de la région, soit Jean Marineau et Chantal Légaré. À l'avant, Daniel Beaupré, Jean Marineau (au centre). À l'arrière, Marie-Paule Grenier, Chantal Légaré, Jean-Sébastien De La Chevrotière.

Théâtre La Corde à Linge
les 19, 20, 26, 27 mars
Une délirante comédie

Vous qui avez rêvé du printemps depuis ces 4 derniers mois, en pelletant votre entrée, en appelant la dépanneuse ou en vous relevant de votre septième chute sur la glace, sachez que votre récompense est arrivée!

Ça y est, "La Corde à linge" s'installe en fin de semaine sur les planches de l'auditorium de l'école secondaire Paul Le Jeune de Saint-Tite pour vous réchauffer tout entier durant ses quatre représentations des 19, 20, 26 et 27 mars à 20h00.

La délirante comédie "Les grandes chaleurs" met en vedette cinq comédiens qui brûlent de vous faire revivre les tribulations de Gisèle, femme dans la cinquantaine mère de jumeaux, veuve depuis peu de temps et qui a une aven-

ture amoureuse avec Yannick, jeune ex-délinquant de 20 ans.

Tout un émoi dans la famille! Toute une partie de plaisir dans la salle pour vous spectateurs qui vous serez procuré votre billet à l'un des points de vente suivant: Dépanneur St-Marc de Shawinigan, Pharmacie Dulong et Dampousse et Dépanneur Yves Gagnon de St-Tite.

Profitez de la pré-vente de billets au coût de 8\$ jusqu'au 18 mars inclusivement (après cette date ou à l'entrée, 9\$).

On vous attend donc pour "Les grandes chaleurs" du printemps 94 au théâtre de "La Corde à linge". Un vrai p'tit voyage dans le sud, sans les poches d'air et sans tourista!

Bibliothèque Shawinigan-Sud

Comment gérer ses émotions?

SHAWINIGAN-SUD - Conférence gratuite d'information avec Ginette Fiset psychothérapeute et praticienne en Reiki. "Aérer ses émotions afin de transformer sa vie de façon positive". Lundi, le 27 mars à 19h00 à la Bibliothèque de Shawinigan-Sud (1200 Val-Mauricie). Début des cours: 28 mars. Inf.: 533-4300 ou 537-4989.



IMAGINE.

UN COMPLICE POUR LA VIE!



VOIR PAGE 52

JUSQU'AU 18 MARS

VENTE de TISSUS PRINTANIER!

POLY-COTONS IMPRIMÉS
115 cm. 65% poly. 35% coton. Très belle cotonnade aux couleurs rafraichissantes. Pour la confection de petites robes ou de chemisiers.
Prix courant: 5,99\$ m.
PRIX SPÉCIAL À PARTIR DE: 4⁴⁹ M

SIMILI SOIE IMPRIMÉE
112 cm. 100% poly. Tissu d'une souplesse remarquable! Teintes douces et motifs très variés. Pour concevoir de jolis ensembles légers.
Prix courant: 14,99\$ m.
PRIX SPÉCIAL: 11⁹⁹ M

DES MILLIERS DE MÈTRES DE TISSUS
GRANDE VARIÉTÉ DE COULEURS ET DE MOTIFS À PRIX TRÈS POPULAIRE!
Prix courant: 4,99\$ m.
PRIX SPÉCIAL: 3⁹⁹ M

COTONS IMPRIMÉS
150 cm. 100% coton. Plus de 40 imprimés vous sont offerts. Choix de motifs floraux et modernes aux milles coloris! Prix courant: 7,99\$ m.
PRIX SPÉCIAL: 5⁹⁹ M

TISSUS À MANTEAU (ASSORTIS)
150cm. Faits de fibres assorties. Teintes unies très dans le vent pour ce printemps. Pour la confection d'imperméables, ensembles veste et pantalon sport et manteaux.
Prix courant: 9,99\$ m. **PRIX SPÉCIAL: 6⁶⁶ M**

CHALLIS IMPRIMÉ
150 cm. 100% rayonne. Ce magnifique tissu imprimé de fleurs est très populaire ce printemps. Idéal pour confectionner des robes, jupes ou pantalons très amples.
Prix courant: 11,99\$ m.
PRIX SPÉCIAL: 8⁹⁹ M

AUCUNE EXCEPTION! TOUS

- LES ELASTIQUES
- LES RUBANS ● LES APPLIQUES
- LES DENTELLES & GARNITURES
- LES FERMETURES À GLISSIÈRES

33 1/3% DE RABAIS

À NE PAS MANQUER: NOTRE NOUVEAU RAYON DE LA MARIÉE!

3550 BOUL. DES FORGES
TROIS-RIVIÈRES
376-8655
(OUVERT LE MERCREDI SOIR)

La maison
Bouclair

OUVERT LE DIMANCHE DE 12 H 00 À 17 H 00

3493 BOUL. ROYAL
SHAWINIGAN
539-5471
OUVERT LE MERCREDI SOIR

Le ciné-club présente "Vestiges du jour"

SHAWINIGAN - Le ciné-club du cinéma Cartier présente les 13 et 16 mars prochains, le drame de mœurs de James Ivory "Vestiges du jour" tiré du livre de Kazuo Ishiguro. Ce film met en vedette Anthony Hopkins, Emma Thompson, Christopher Reeves, Peter Vaughan.

L'histoire relate la vie de Steven, un majordome anglais tout ce qu'il y a de plus traditionnel. Il a toujours travaillé dans la même demeure, le Darlington Hall, où il a vu se succéder au fil des ans, différents propriétaires.

En cette année 1958 au cours d'un voyage dans la campagne anglaise Steven se remémore l'époque où il servait Lord Darlington. C'était les années trente alors que la grande propriété accueillait d'importantes conférences internationales. Dans ce temps-là, Steven éprouvait une grande fierté à servir son maître jusqu'au jour où la guerre éclata en même temps que la vérité: Lord Darlington servait la cause des nazis. Steven n'avait pourtant jamais douté de l'intégrité de son employeur. Son dévouement aveugle et sans partage l'a d'ailleurs privé d'une vie sentimentale. En effet, le majordome a toujours refoulé les sentiments qu'il éprouvait pour la belle Miss Kenton, une gouvernante qui aurait pu être la femme de sa vie.

**Ateliers
au
Centre
des
Arts**

SHAWINIGAN - Atelier-animation au Centre des Arts de Shawinigan offert par le centre d'exposition, les jeudis 17 et 31 mars 1994 à 19h00.

Personnes-ressource: Mme Denise et M. Marc Grand Bois, aquarellistes. Sujet: l'art de la peinture et les techniques de l'aquarelle.

Au programme: visite guidée de leur exposition en salle 1; atelier pratique avec démonstration. Entrée libre.

VENTE JUSQU'AU 18 MARS

VENTE PRINTANIÈRE

ACHAT SPÉCIAL MAGNIFIQUE
VOILAGE
Plein jour
PLUS DE **10,000** MÈTRES
CHOIX INCROYABLE DE 50 COULEURS!
275 ET 300 CM. VOUS EN AUREZ PLEIN LA VUE AVEC CE VOILAGE DE QUALITÉ OFFERT À UN PRIX PLUS QU'ABORDABLE! TRÈS BEAU CHOIX DE TEXTURES ET DE STYLES! UNE VALEUR DE 50\$ LE MÈTRE
Prix courant jusqu'à 19,99\$ m

**SERVICE COMPLET DE DÉCORATION
EN MAGASIN OU À DOMICILE**
GRATUIT! 539-5471
376-8655



**NOUVEAUX TISSUS
À RECOUVREMENT**
TAPISSERIE
JACQUARD
VELOURS IMPRIMÉS
Prix courant jusqu'à 24,99\$m

JUSQU'À
33¹/₃%
SPÉCIAL À PARTIR DE: **9⁹⁹** M

STORES

CRÉEZ VOTRE PROPRE STYLE!
LES PLUS GRANDES MARQUES
VOUS SONT PROPOSÉES:

Draco Kirsch
HunterDouglas
LEVOLOR

PLUS DE
25,000
POSSIBILITÉS

**STORES HORIZONTAUX, PLISSÉS, VERTICAUX,
ROMAINS ET TOILES SUR ROULEAU
À PRIX TRÈS COMPÉTITIFS!**
CHOIX DE BOIS, ALUMINIUM, P.V.C., VOILAGE,
TISSUS ET TOILES LAMINÉES.

3493 BOUL ROYAL
SHAWINIGAN
539-5471
3550 BOUL DES FORGES
TROIS-RIVIÈRES
376-8655

La maison
Bouclair



OUVERT MERCREDI JUSQU'À 21H 00
ET DIMANCHE DE 12H 00 À 17H 00

NOUS GARANTISONS **TOUT** MÊME VOTRE SATISFACTION!

OUVERTURE LUNDI 14 MARS

super C

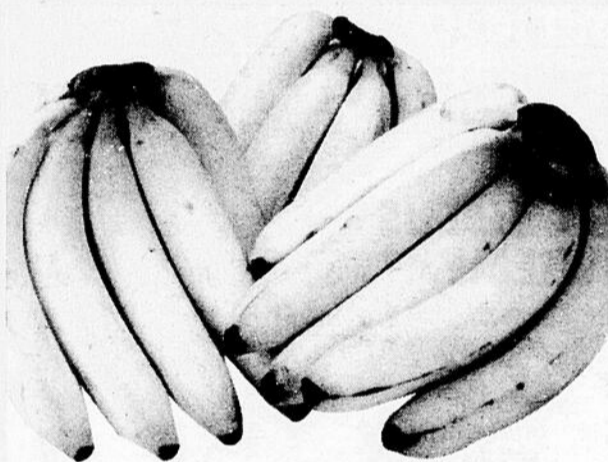

BANANES
Produit importé
55¢ /Kg

SUPER ÉCONOMIE!

25¢
/lb



POMMES DE TERRE
Du Québec,
no 1,
sac 20 lb

SUPER ÉCONOMIE!

1.99



ÉPAULE DE PORC FRAIS
Genre picnic,
boîte familiale seulement
1.74 /Kg

SUPER ÉCONOMIE!

79¢
/lb



CUISSES DE POULET FRAIS
Avec dos,
boîte familiale seulement
1.30 /Kg

SUPER ÉCONOMIE!

59¢
/lb



JUS D'ORANGE OU DE PAMPLEMOUSSE RÉFRIGÉRÉ
Tropicana,
au choix, cont. 1,89 L

SUPER ÉCONOMIE!

2.49



PEPSI-COLA OU SEVEN UP
Rég. ou diète,
caisse de 24 cannettes
consignées de 355 mL

SUPER ÉCONOMIE!

5.99

34 - L'HEBDO DU ST-MAURICE - 13 MARS 1994

super C

LES HALLES DE LA MAURICIE
1702, 41^{ème} RUE
SHAWINIGAN

HEURES D'OUVERTURE:

Lundi au vendredi: 8h00 à 21h00
Samedi: 8h00 à 17h00
Dimanche: 9h00 à 17h00

Prix en vigueur chez Super C
Shawinigan du lundi 14 au
dimanche 20 mars 1994.
Prix de vente aux marchandises.
Nous nous réservons le droit
de limiter les quantités.
Merci à tous d'être ici!
Le tout est bon au bon super.

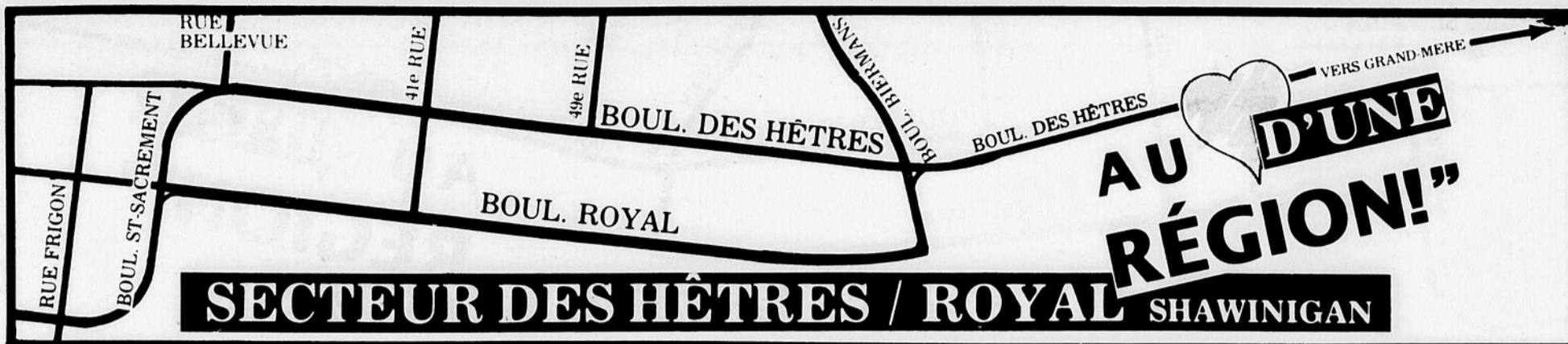

SECTEUR DES HÊTRES / ROYAL SHAWINIGAN

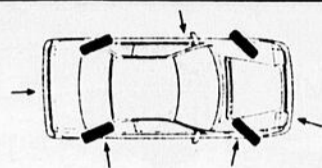

ÉTABLISSEMENT ACCRÉDITÉ PAR:



Société de
l'Assurance Automobile
du Québec

Centre de Vérification Mécanique de la Mauricie

Camille St-Arnaud, P.D.G.

(819) 539-6149

(FACE AU RESTAURANT P'TIT QUÉBEC)

VÉHICULES DE MOINS DE 5500 KG 9633, BL. DES HÊTRES
SHAWINIGAN, QUÉ.
CAMIONS - AUTOS - MOTOS - ETC... G9N 4Y2

**NOUS OFFRONS EN PLUS UN SERVICE DE VÉRIFICATION
COMPLÈTE DES VÉHICULES**

ACHETEUR DE VÉHICULE USAGÉ PROTÉGEZ-VOUS!

Faites vérifier le véhicule avant
l'achat pour éviter les mauvai-
ses surprises

VÉRIFICATION COMPLÈTE

- Cadre
- Carrosserie
- Mécanique



R. BÉLANGER & FILS ENR.

1653-58e Rue, Shawinigan

(819) 539-5723

Fax.: (819) 539-8747

NOUVEAU - NOUVEAU RÉSERVOIRS À ESSENCE

RADIATEURS

- automobile
- industriel

AIR CLIMATISÉ

Nouveaux
modèles de
réservoirs neufs
maintenant
disponibles

539-5723

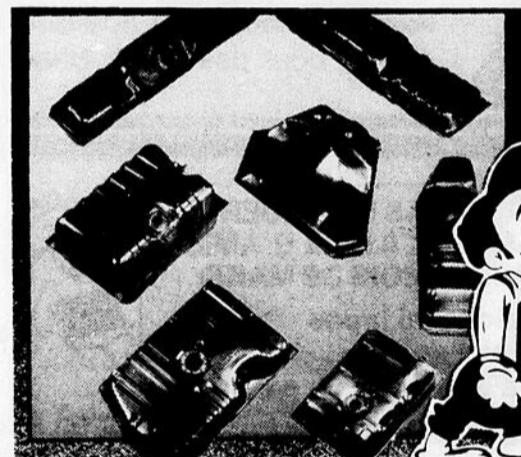

LA TOUTE NOUVELLE SONATA 1995

La liste d'équipements de haute technologie de la toute nouvelle Sonata 1995 est si longue qu'il faudrait en faire un livre. Sa conception exceptionnelle marie des lignes fluides à une allure aérodynamique. Plus puissante, elle vous permet de rouler en douceur, dans un maximum de confort.

Un jour, d'autres voitures arriveront peut-être à l'égal, mais aucune autre ne pourra vous en offrir autant pour si peu. Fidèle à la tradition Hyundai, la Sonata 1995 est dotée de caractéristiques que les voitures importées ou domestiques n'offrent pas, à moins de payer des milliers de dollars de plus. Voiture faite à 85% de recyclage.



1994 vient tout juste de débuter que déjà Hyundai vient de sortir son tout premier modèle 1995. Le concessionnaire Autos des Hêtres Hyundai à Shawinigan vient, en effet, de vendre sa première voiture 1995 à M. Clément Francoeur, un résident de Grand-Mère. M. Francoeur a fait son magasinage du printemps et son choix s'est arrêté sur une magnifique Sonata 1995. On reconnaît sur la photo (de g. à d.): Jacques Normandin (Autos des Hêtres Hyundai), Clément Francoeur (acheteur de la 1ère voiture Hyundai 1995) et Gilbert Dery (dir. gén. de Autos des Hêtres Hyundai). (Photo L'HEBDO)

AUTOS DES HÊTRES



HYUNDAI

SHAWINIGAN

GRAND-MÈRE

(819) 539-8363

10,100 boul. des Hêtres, Shawinigan (Québec) G9N 4Y4

QUE PEUT-ON AJOUTER DE PLUS? L'Explorer* 1994 de Sea-Doo allie la souplesse et la stabilité d'un bateau classique à la performance d'une motomarine.

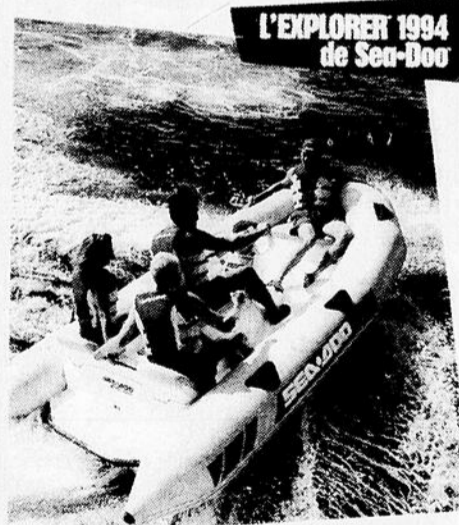

Modèle Sea-Doo 1994 en magasin

SEA-DOO

TOUT LE MONDE EMBARQUE!

RÉOUVERTURE
SAISON ESTIVALE
FIN MARS

NOUVEAU

pour mieux vous servir

- Location
- Vente
- Et service sur place

MOTOMARINES PAUL DOUCET ENR.

9732 boul. des Hêtres, Shawinigan (Qué.) G9N 4Y3

(819) 539-8060

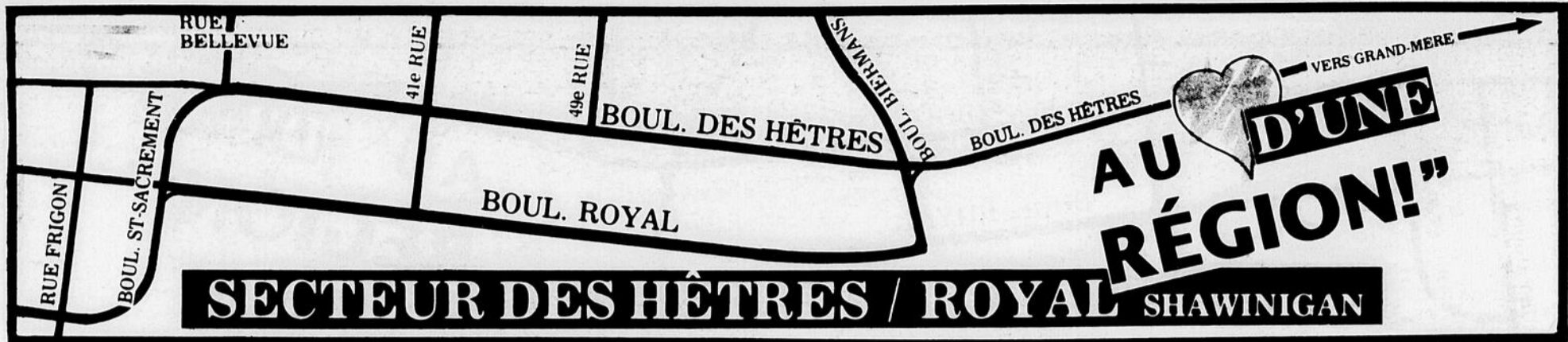

SECTEUR DES HÊTRES / ROYAL SHAWINIGAN

AU CŒUR D'UNE RÉGION!

AUTOBUS L.P.R. inc.
10e ANNIVERSAIRE



UN TRANSPORTEUR DIGNE DE CONFIANCE BIEN ÉTABLI AU CENTRE-MAURICIE DONT LE SIÈGE SOCIAL EST SITUÉ À SHAWINIGAN, PRÈS DES LIMITES DE GRAND-MÈRE. SOYEZ ASSURÉ QUE VOUS FAITES UNE BONNE AFFAIRE EN VOYAGEANT AVEC L.P.R.



Pour réservation: (819) 539-8303 - (800) 567-7620
10272 boul. des Hêtes, Shawinigan

Jusqu'au 31 mars
SENTRA DLX 1994 4 portes, 5 vit.

11 600\$
tx, transfert, préparation en sus

Financement

5.8%

MAURICIE



LE MOTEUR D'UNE GÉNÉRATION

Garantie à vie

ou

120,000 km

539-6433

8800 boul. des Hêtres
Shawinigan

Le plus gros vendeur de camions japonais

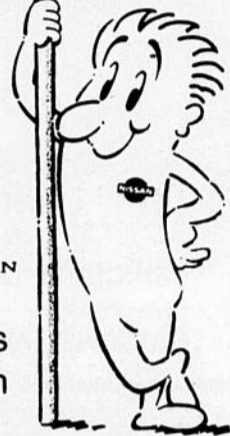

«À NE PAS MANQUER
LES MARDIS À PRIX D'AMIS»
POUR LE MOIS DE MARS:

Pantalons ou jupes
sans plis (sauf cuir et suède)

2 pour 4 95\$

Pour le mois d'avril

Manteau
(sauf cuir et suède)
Duvet:
Supplément 4\$

8 95\$

Couture
Bords réguliers
de pantalon ou
fermeture éclair
(pantalon seulement)

4 95\$



NETTOYEUR
michel forget

une différence... très nette

D'ici Pâques,
1 tirage du montant de
votre facture sera
effectué à chaque semaine

Cette promotion
est valide
seulement au
4062 boul.
Des Hêtres,
Shawinigan



Comptoir Sears

4062 boul. Des Hêtres, Shawinigan 539-7924



GOODYEAR

VANASSE

- Freins
- Suspension
- Alignement
- Mise au point
- Pneus



André Vanasse



Julien Lortie

3632 des Hêtres
Shawinigan, Qc
G9N 4T6
(819) 539-2213



GARAGE FORTIN INC.

3102-5125 Québec inc.

Mécanique générale
Lavage d'auto intérieur et extérieur
Nettoyage de moteur

2700, 6e AVENUE, GRAND-MÈRE

QC, G9T 2L2 **(819) 533-4903**

LAVAGE D'AUTO À LA MAIN 7\$ SEULEMENT

Tél.: (819) 539-3023

Hôpital Vétérinaire de la Mauricie



DR LAURÉAT BÉLANGER

Heures de bureau

LUNDI, MERCREDI et VENDREDI
entre 7 heures et 9 heures le soir
LE JOUR SUR RENDEZ-VOUS

8113 boul. des Hêtres
Shawinigan, Qc
G9N 4X3

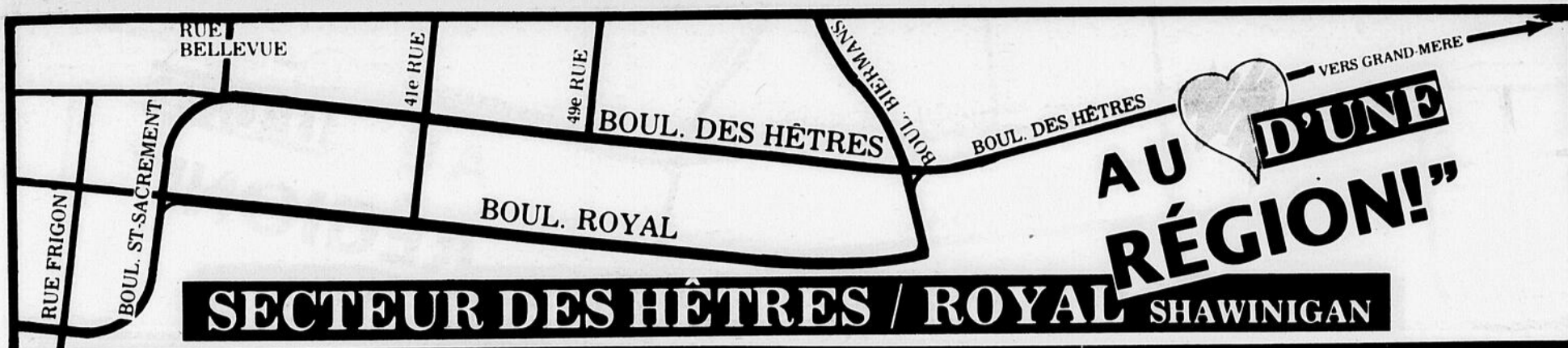

SECTEUR DES HÊTRES / ROYAL SHAWINIGAN

Le P'tit Québec

RESTAURANT-BAR

9612 Des Hêtres
Shawinigan



539-6010

—Dimanche soir—

FONDUE CHINOISE **7.95\$**
à volonté

—Du lundi au vendredi midi—

BUFFET
À VOLONTÉ **5.95\$**

—Samedi soir—

BUFFET
À VOLONTÉ **12.95\$**

—Dimanche midi—

BRUNCH
À VOLONTÉ **6.95\$**

Saviez-vous que...

Une restructuration complète au niveau de sa production et de ses ventes a permis à Nissan d'augmenter sa part de marché dans le monde, contrairement à ses concurrents japonais qui ont subi une baisse importante en 1993. De plus en plus, les consommateurs américains et canadiens se tournent vers les produits Nissan où ils retrouvent à la fois "qualité, performance, prix abordable".

Saviez-vous que plusieurs critiques de l'automobile dont un magazine "Roulez sans vous faire rouler" classent plus de 5 véhicules parmi les meilleurs choix soit: la Sentra, l'Altima, la Maxima, la 300ZX et la Quest? Nissan a réussi à maintenir ses prix plus bas que la concurrence tout en offrant une qualité supérieure. Nul doute que l'année 1994 sera un moment privilégié pour l'acheteur de Nissan compte tenu que ce fabricant se démarque de ses concurrents par ses taux d'intérêt très bas (5.8%) et par sa garantie qui est toujours la meilleure de l'industrie.

Comme plusieurs le font actuellement, tournez-vous vers votre concessionnaire Nissan de Shawinigan.

MAURICIE
NISSAN
LE MOTEUR
D'UNE GÉNÉRATION

8800 boul. des Hêtres
Shawinigan

Tél.: 539-6433

LES ÉQUIPEMENTS

MARTEL Inc.

Robert
Martel
président



1224-53e Rue, Shawinigan
G9N 7B8
Tél.: (819) 539-7268
Cell.: (819) 372-6856

- Entrepreneur en excavation
- Entrepreneur en génie civil
- Location machineries lourdes

Nous avons tout
pour vos besoins de
creusage de fondations
de maison



Terrassement, sable, gravier, pierre,
terre à gazon, démolition, transport en vrac
plate vibrante hydraulique, brise roche, pépinière,
chargeur sur roues, pelle hydraulique, compacteur,
tracteur sur chenilles, camion

ESTIMATION GRATUITE

Nouvelle adresse
pour mieux
vous servir

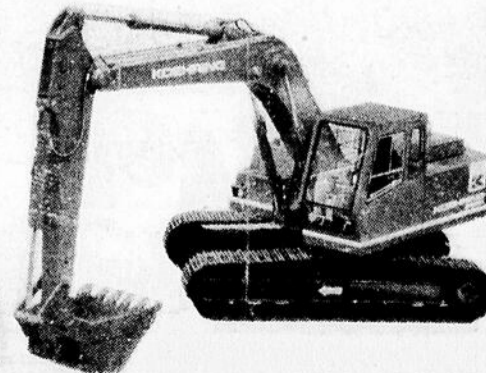

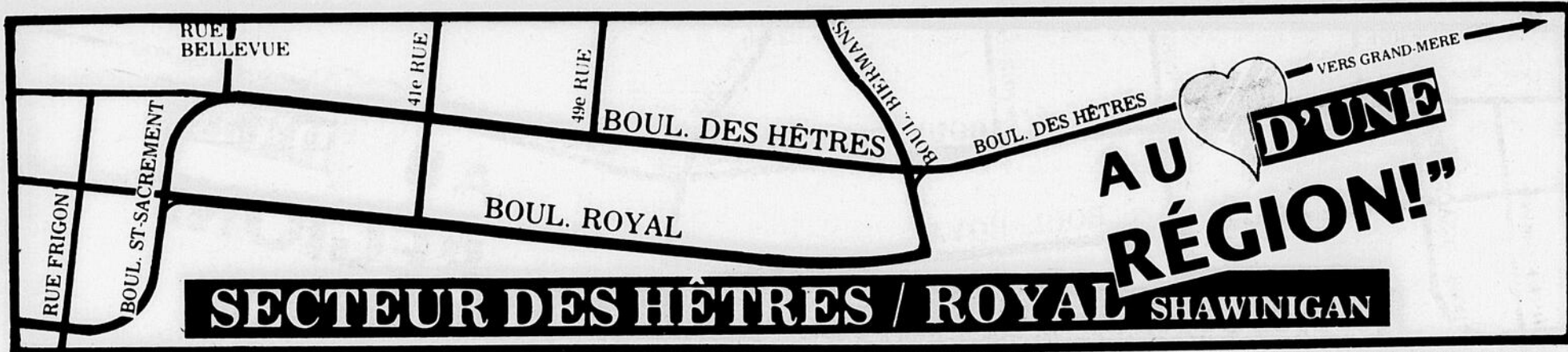

SECTEUR DES HÊTRES / ROYAL SHAWINIGAN

AU D'UNE RÉGION!

Injections & Moteurs Bourassa inc.

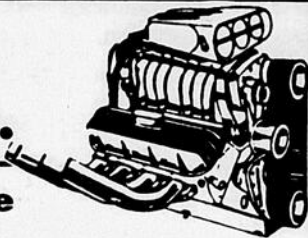

• Injection • Problème électrique

• Travaux d'atelier sur moteur • Moteurs reconditionnés
• Perçage de cylindres • Culasses

(819) 539-1832

Prop.: Pierre Bourassa 9732, Boul. Des Hêtres Shawinigan, Qc G9N 4Y3

CAVALIER 1990 4 portes, automatique, air	FORD F-450 1993 6 roues, diesel
MAZDA 323 1989 4 portes, automatique	CHEVROLET 1992 Ext., Cab 92, 4x4 diesel
CUTLASS INTERNATIONAL 1991 4 portes	TOYOTA FOURRUNNER 1990 V-6, automatique, 4 portes
BUICK LE SABRE 1990 4 portes	GMC 3 + 3 1990 4 portes, 4x4, tout équipé

ULTRA AUTO INC. 9662, boul. des Hêtres Shawinigan (Québec) G9N 4Y3
Ventes Achats Échanges **(819) 539-8349**

Claude Jauron res.: (819) 538-0562
Rénald Rivard res.: (819) 538-9762

Tél.: (1-819) 539-6468-69

LOCATION D'OUTILS DE LA MAURICIE INC.

J'en loue des outils

LOCATION - VENTE - SERVICE

9643 boul. des Hêtres Shawinigan Québec G9N 4Y2

À CHACUN SON UNIVER À CHACUN SON BUDGET

GRANDE VENTE DE VÉHICULES À PRIX LIQUIDATION

Tous nos véhicules sont garantis pour au moins 1 an

1993	CADILLAC 27 700 km	TEMPEST V6 63 000 km	1989	VOYAGER 75 000 km
CENTURY 39 000 km	HONDA ACCORD 86 000 km	VOYAGER 75 000 km	TOPAZ 78 500 km	
GRAND AM 21 568 km	DODGE RAM PICK-UP 78 000 km	TOPAZ 78 500 km	ACCORD 117 000 km	
CENTURY 22 659 km	OPTIMA 47 000 km			
CADILLAC 36 000 km	SAFARI CARGO 77 000 km			
SUNFIRE 10 000 km	1990			
	PARK AVENUE 67 000 km			
1992	SUNBIRD GT 65 000 km	TAURUS 110 000 km		
		NISSAN PICK-UP 27 000 km		
1991		SUNBIRD 34 000 km		
OPTIMA 48 000 km		LUMINA EURO 39 000 km		

UNIVERS 5570, boulevard Royal, Shawinigan
Vente et service: tél.: 539-8333 Pièces: 539-8338
PONTIAC - BUICK - GMC LIGNE DIRECTE: 1-800-567-9339

ENSEIGNES St-Cyr et fils

ENSEIGNES LETTRAGE lumineuses néon véhicules panneaux

SOYEZ CELUI QUE L'ON RECONNAIT!

1422 Boul. Royal Shawinigan **539-8324**

GARAGE AYOTTE ET FRÈRE INC.

MONSIEUR MUFFLER



Amortisseurs à partir de **34⁹⁵\$**

Silencieux à partir de **49⁹⁵\$**

4063, Boul. des Hêtres Shawinigan (Québec) G9N 4T9

(819) 539-3203
(819) 539-8383

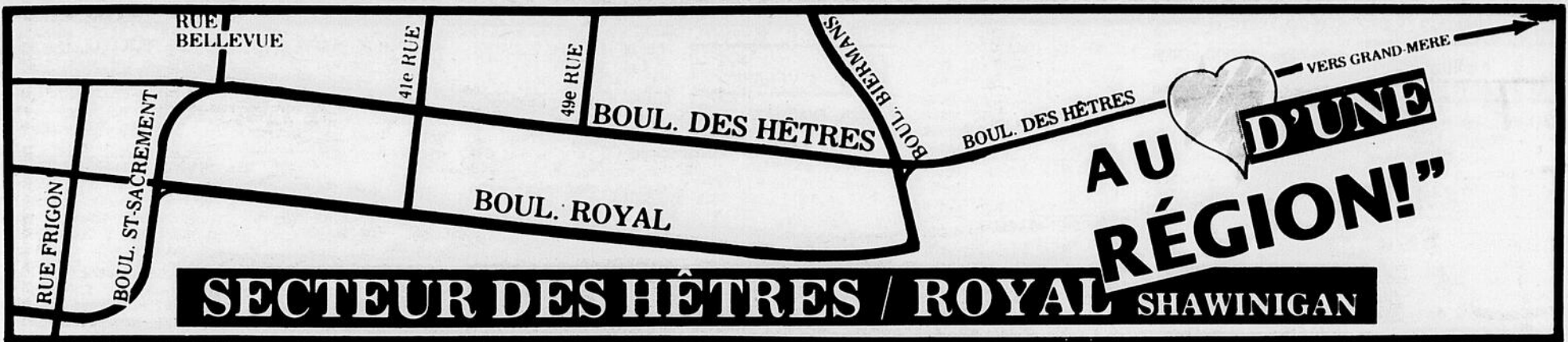

AU D'UNE RÉGION!

COIFFURE MARIE-FANNIE

Pour elle & lui

1^{er} ANNIVERSAIRE



PROPRIÉTAIRES:
Véronique Lapointe
et Nathalie Auger



SPÉCIAL 1^{er} ANNIVERSAIRE

Permanente, coupe
et mise en plis
pour seulement

40\$
taxes incluses

OU

mèches et
mise en plis
pour seulement

35\$
taxes incluses



SPÉCIALITÉS

- Coloration (maître coloriste)
- Les blonds sans décoloration
- Rallonge de cheveux
- Mise en plis sur rouleaux
(nouvelle tendance cheveux courts et longs)
- Permanente aux effets naturels

«On remercie toute notre clientèle de l'encouragement apporté durant l'année et au plaisir de vous revoir.»



4302 Des Hêtres, Shawinigan **539-6670 539-6699**

annonces classées

101 AMEUBLEMENT À VENDRE

À VENDRE: Mobilier de cuisine, bureaux pour chambre, lits, sècheuse blanche, divan et autres articles de maison, idéal pour chalet. Tél. après 5 hres au 537-1549. (27F-13Ms)

ELECTROMÉNAGERS REMIS À NEUF: Nous vendons cuisinières, réfrigérateurs, laveuses, sècheuses, etc. Tous garantis à 100% pour 1 an. Prix pour tous les budgets. Service d'électroménagers Massicotte, 610-102e Rue, St-Georges, 538-4894. (6-27Ms)

ATTENTION: Meubles d'occasion, 230-6e Avenue, Grand-Mère. Nous vous offrons tout ce qu'il y a de meilleur à des prix raisonnables et livraison gratuite. Meubles usagés de tous genres, cuisinière, réfrigérateur, laveuse, sècheuse de toutes grandeurs, avec garantie. Matelas neufs, traîneaux pour enfants, traîne sauvage. Bois d'allumage en sac. Nous avons de tout ou presque et nous achetons. Tél.: 538-7817. (6-27Ms)

MOBIERS DE CUISINE, DE SALON, DE CHAMBRE: 75\$ chacun, laveuse, sècheuse 75\$, poêle, réfrigérateur 75\$ et plusieurs autres articles 537-0456. (13Ms)

CAUSEUSE: Bleu foncé, petites fleurs grises, 100\$; fauteuil gris avec pouf (appui-pieds) 100\$; box et matelas double 100\$; grosse commode, pointe diamant et tête de lit 100\$. 537-3102. (13Ms)

APPAREILS MÉNAGERS: Remis à neuf et garantie d'un an. Laveuses, sècheuses, cuisinières, réfrigérateurs et lave-vaisselle. Livraison gratuite dans un rayon de 35 km; aussi, nous vendons pièces neuves d'appareils ménagers et aspirateurs. Remarque: Pour mieux vous servir veuillez prendre note que Service Electroménagers SPR Inc. est déménagé au 1420 Trudel Est, St-Boniface. Tél.: 535-5334 ou 535-3162. (13-27Ms)

1 TABLE RONDE: 4 chaises, 1 vaisselier colonial. Après 18h 537-5415. (13Ms)

PEINTURONS VOS APPAREILS: Le spécialiste en appareils ménagers, service complet, peinture, achat, vente, réparation, pièces. 535-5034. (13Ms)

ELECTROMÉNAGERS RÉMAN: Spécial rabais de 10 à 25%. Ensembles cuisinière et réfrigérateur à partir de 295\$; ensembles laveuse-sècheuse, blanc, à partir de 235\$; cuisinières blanches à partir de 95\$; réfrigérateurs à partir de 150\$; sècheuses à partir de 95\$; lave-vaisselle encastrés à partir de 125\$ et portatifs à 225\$. Garantie 1 an sur tous nos appareils. Ouvert de 9h00 à 21h00 tous les soirs. Electroménagers Réman, 1225, boul. Trudel Est, St-Boniface. 535-5034. (13Ms)

REPRISE DE FINANCE: 1 réfrigérateur blanc, Westinghouse, 9 mois d'usage 2 causeuses presque neuves, 2 bibliothèques modernes, très belle valeur. Visite sur rendez-vous 539-7019. (13Ms)

PAYONS ARGENT COMP-TANT: Urgent besoin de meubles et d'appareils électriques usagés. Tél.: 539-7019. (13Ms)

ACHETONS: Cuisinières, réfrigérateurs, laveuses, sècheuses, mobiliers de salon, cuisine, chambre. 535-5034. (13Ms)

102 ANIMAUX À VENDRE

POULETS DE GRAINS FRAIS: De 6 à 8 lb, 1.95\$ lb, prêts à être consommés, commandez dès maintenant. Tél.: 538-4042. (27F-13Ms)

CHIOTS LABRADOR: Mâles, blond, enregistrés, garantis contre maladies héréditaires. Tél.: 533-5246. (6-13Ms)

DOMAINE CANIN

Nos prochains cours d'obéissance débuteront

les 21 et 26 mars
Base 1-2-3
Groupe: 70\$
Privé: 100\$

Nous vendons la nourriture Jappy pour chiens et chats

(819) 533-5289

CHATTE PERDUE: Shawinigan-Sud, 20 février, poil court, gris et blanc, jauni dans le cou, pattes blanches. Récompense promise. 537-9631. (13Ms)

PERDU BERGER ALLEMAND: Secteur Ste-Flore, noir et roux, tache blanche sous le menton, 5 mois, 60 livres. Récompense promise. Tél.: 538-0025. (13Ms)

ATTENTION: Nous prenons, vendons, achetons chiens de toutes races. Nous prenons les chats, Chiots rothweiler, boxer, labrador noir, berger allemand, lhasa apso, chiens de maison croisés et autres. Chats dégriffés, opérés. Bon prix. Tél.: 538-4042. (6-27Ms)

SHIH-TZU: Enregistré, tatoué, vacciné dernièrement, mâle 1 1/2 an, poids: 19 lb, coloré, vendu avec cage, nourriture, 300\$ à négocier. Fan de poêle blanche Kenmore, 1 an d'usage, 200\$. Appelez à 538-2965. (6-13Ms)

EDUCATION CANINE CENTRE MAURICIE



10% de rabais sur cours de niveau maternelle (chiots de 3 à 6 mois)

Cours d'obéissance base 1, 2, 3

Cours de protection 1, 2, 3, 4

Débutant la semaine du 7 mars 94
Évaluation gratuite 533-4798

TONTE ET TOILETTAGE: Pour chiens, professionnelle diplômée, J. Bélanger Service d'accompagnement, Schnauzer miniature, boul. des Hêtres, Shawinigan. Rendez-vous 539-7999. (6-27Ms)

SHIH-TZU À VENDRE: Vacciné, prêt pour Pâques, père et mère enregistrés. 537-0864. (13Ms)

BERGER ALLEMAND: Cinq mois, noir et feu, propre, affectueux, aimant les enfants, certificat vétérinaire et vermifugé. Prix à discuter. 538-8830. (13Ms)

À VENDRE, BICHON MALTAIS: Chienne d'un an, vermifugée, enregistrée, tatouée, vaccinée, très propre, accessoires compris. Prix: 300\$. Tél.: 537-4290 (maison). (13Ms)

ADORABLES CHIOTS SCHNAUZERS NAINS: Vaccinés, tatoués, vermifugés, santé garantie, enregistrement canadien, prêt à apporter. Aussi, très beau mâle reproducteur. Aussi, service de tonte et toilettage. 537-6737. (13Ms)

DOBERMAN: Oreilles et queue coupées, vacciné, 10 mois, 300\$. Tél.: 538-2059. (13-20Ms)

PERDU LE 15 FÉVRIER: Au Lac des Piles, labrador retriever répondant à Rover, S.V.P. communiquez renseignements à 538-8252. Récompense promise. (13Ms)

SHIH-TZU: Magnifiques petits chiots tatoués, enregistrés, à partir de 150\$. Informations 538-6399. (13-27Ms)

103 ANTIQUITÉS À VENDRE

MOBIER DE CHAMBRE ANTIQUE: Coiffeuse, banc, commode, armoire, garde-robes, tête et pied de lit, le tout 250\$ négociable. 539-7618. (13Ms)

ACHÈTERAIS: Bijoux, œuvres d'art, antiquités, jouets anciens en tôle, poupées en porcelaine, montres de poche, machines distributrices Coca-Cola, pièces d'or, d'argent, diamants, cartes de hockey, de baseball, succésion, litres de mines, etc. Après 6h, 375-5263 ou 536-5190 demandez M. Chevarie. (13Ms-3A)

104 ARTICLES DE SPORT À VENDRE

BÂTONS GOLF: Ramaccura, bois et fer, Wilson Ultra Firesticks, Fer 3 au pitch, bois 1-3-5 métal, Super Predator 1-3-4-5 bois. 539-9188. (X)

SAC DE GOLF MACGRÉGOR (FEMME): 3 bois en alliage de métal avec cache-tête, 8 fers à dos creux, 1 décrocheur à tête en graphite, sac en cuir rose et blanc, capot, courroie, pochettes pour balles, parapluie, chariot de luxe, cadre en aluminium, carte de pointage, support pour balles et tees. Le tout à l'état de neuf. Valeur: 1 100\$. Prix demandé: 500\$ ferme. 538-7870. (6-13Ms)

À VENDRE: Habit de plongée sous-marine pour dame, incluant caquoute, mitaines et bottes. 200\$. 537-5064. (13Ms)

105 ARTICLES MÉNAGERS À VENDRE

RÉFRIGÉRATEUR: Poêle "Kelvinator" de couleur or, 350\$, bonne condition. Tél.: 537-9475. (27F-13Ms)

RÉFRIGÉRATEUR WHIRLPOOL: 3 portes, 700\$, cuisinière Jenn-Air avec accessoires, encastrable, 500\$, laveuse, sècheuse superposées Maytag, modèle SE1000, 600\$, lave-vaisselle Moffat, 300\$, tout en parfaite condition, cause: départ. Tél.: (819) 535-1812. (13-20Ms)

106 À VENDRE

BOIS DE CHAUFFAGE: Hêtre, érable, merisier, fendu ou en bûche, livré. Aussi bloc de bois franc, livré à bon prix, aussi boudeaux fendu ou en bûches. Tél.: (418) 365-6888. (20F-13Ms)

BOIS DE CHAUFFAGE: Érable, merisier, hêtre. Pour information: 535-3543. (20F-13Ms)

BOIS DE CHAUFFAGE: Surtout érable et hêtre, en bûches ou fendues, demandez Yves ou Marcel. Tél.: 539-5165. (20F-13Ms)

À VENDRE: Bassinette, parc, table à langer, siège d'auto et plusieurs autres articles. Tél.: 693-5742. (6-13Ms)

À VENDRE: Four à convection Doyon JAOP-10 avec chambre à vapeur, 10 tablettes de cuisson, 8 000\$ négociable. Malaxeur, 30 pintes, neuf, avec crochet, fouet et main, 3 500\$ négociable. Comptoir réfrigéré "Evans" 4 pieds, 1 500\$ ferme. Tél.: (819) 375-7529. (13Ms)

POÈLE À COMBUSTION DROLET: Petit Scieur 2, état neuf, acheté en septembre 93. Prix: 240\$. Appeler entre 16 et 19h 538-9960. (13-20Ms)

POÈLE À BOIS: Combustion lente, tuyau de cheminée 6 po, avec vitres dans la porte, 22 1/2 large x 19 1/2 profond x 25 po, hauteur, pratiquement neuf, 225\$. Tél.: 532-2163. (13-20Ms)

BOIS D'ALLUMAGE: Bois franc sec, baguettes 22" et 18" de long, 2.50\$/boîte de 50 lb, 2.00\$/sac de blocs de 40 lb. Rendez-vous au 1557-5e Ave. Grand-Mère. (13Ms)

BOIS CHAUFFAGE: Première qualité, réservez avant la séve pour votre bois semi-sec et vert, érable, hêtre, merisier. 538-8690. (13Ms)

5 PNEUS UNROYAL TOUT-TERRAIN: En très bonne condition, valeur de 900\$ négociable. Grandeur 33x12.50R15LT. Tél.: 537-9633. (13-20Ms)

107 DIVERS À VENDRE

SI VOUS VOULEZ REJOINDRE: D'autres régions que celles desservies par notre journal, HEBDO du Saint-Maurice, nous vous offrons ce service. Communiquez à 2102 Champlain, Shawinigan, G9N 2L4. (X)

STORES VERTICAUX, HORIZONTALS: Rabais entre 40 et 70%, garantis à vie. Stores verticaux en miroir, tissu, dentelle, paysage, aluminium et vinyle. Résidentiel et commercial. Toiles solaires pour vitrines, argent ou tangerine, tapissérie, valence, rideaux, draperies, couvre-lit à rabais jusqu'à 50%. N'hésitez plus, exigez vos décorations de fenêtres par des gens responsables, honnêtes et expérimentés et des gens de chez nous. Service à domicile et prise de mesures gratuite. Nos prix sont les meilleurs et notre service après-vente impeccable. Installations sur demande, notre nom est déjà fait. Garanti moins cher qu'ailleurs. Ça vaut le déplacement. Draperies de la Mauricie, 186, Principale, St-Boniface. Tél.: 535-2715. Donat Dacier, prop. (X)

À VENDRE: Deux rideaux de dentelle 36"x70", blanc cassé, 100\$ pour les deux. À l'état de neuf. Après 17h00 537-3855. (X)

CRÈCHE DE NOËL GÉANTE: Collections de cartes de hockey au plus offrant, skis de fond à roulettes, vêtements fille 8 à 10 ans, 538-2228. (X)

POULETS DE GRAINS FRAIS: De 6 à 8 lb, 1.95\$/lb, prêts à être consommés, commandez dès maintenant. Tél.: 538-4042. (27F-13Ms)

FOIN DE TRÈS BELLE QUALITÉ: En balle ronde de 4'x4'. Tél.: (819) 264-5267. (30Ja-17Al)

BICYCLETTE D'EXERCICE: 100\$. Ensemble d'ustensiles de cuisine avec support en stainless à l'état de neuf (louche, spatule, etc.). Grosse friteuse multi-fonctions, gros humidificateur, 4 pots en poterie beige et camel 90\$ pour les 4. Chauffe-plate 35\$. Tél.: 538-7012. (X)

Carabine et fusil de chasse 539-3054 ACHAT VENTE ÉCHANGE Christian Cloutier

SUPPLÉMENTS DE VITAMINES ET MINÉRAUX: De source naturelle Nutrilite. Produits d'entretien ménager, cosmétique, soins personnels, demandez Sylvie (418) 365-7968. (27F-13Ms)

À VENDRE: Ensemble matelas 54", pharmacie, bois de chauffage, évier, mini-laveuse, poêle, réfrigérateur, causeuse, divan-lit, secrétaire, sècheuse, bureaux, commode et autres articles. Tél.: 537-7248. (6-13Ms)

APPAREIL DE MUSCULATION MEGAGYM 2600 COMPLET: Barre, banc, planche, etc. etc. neuf. Valeur 850\$, laissé à 450\$ ferme. Après 18 heures 537-9131. (6-13Ms)

TOUR DMX: 72 pieds à échanger contre tour DMX 48 pieds. 539-9546. (6-27Ms)

À VENDRE: Chihuahua mâle, 2 mois, femelle, 1 1/2 an. Réfrigérateur et poêle au propane, C.B. Réaliste 449 U.S.B. (mobile). Tél.: 537-5302. (13-20Ms)

PNEUS USAGÉS 4 SAISONS: P145/80R12, 155SR12, P145/155/165/175/185/80R13, P175/185/70R13, P185/195/70R14, P205/75R15, P225/235/75R15, P205/215/225/70R15, LT235/85R16, Pneus larges, P215/60R13, P205/70R13, P235/60R14, P205/50VR15. Tél.: 539-9435. (13Ms)

T.V. 13" STÉRIO MITSUBISHI: Télécommande, garantie 3 ans, 5 novembre 93, vidéo Mitsubishi, 4 télé, télécommande, garantie 4 ans, 26 janvier '94. Téléphone sans fil Sanyo, intercom, afficheur des appels, garantie 2 ans, 537-4682. (13Ms)

BELLE BOÎTE FIBRE: Petit camion, 59x74, "slide window", 300\$. Roues 14 po., auto Dodge, 5 trous, 15\$ chacune. 536-5068. (13Ms)

À VENDRE: Un excellent clavier "Technics", récent, 4x7, pour 1 500\$ seulement. Des portes de douche pour bain, comme neuves, 125\$. Une cheminée de poêle à bois, tuyaux de 8", 2 de 2 pieds, 1 de 18" et la tête de cheminée au complet. Tout ça pour 125\$ seulement. Appelez à 536-3927. (13-20Ms)

200 CHAUDIÈRES: En plastique de 2 gallons, pour érablière. 536-4317. (13-20Ms)

CAISSE ENREGISTREUSE: Comptoirs mélamine, vitrés, tablettes mélamine avec équerre, support à lasses, très bon prix. Chantal 533-4403. Ça vaut la peine. (13Ms)

CONGÉLATEUR: Très propre, 12 pieds cubes, 200\$. Bicyclette stationnaire (d'exercice) très propre, 60\$. Appeler après 6 heures 536-2321. (13-20Ms)

109 VÊTEMENTS À VENDRE

MANTEAU DE CASTOR À VENDRE: Et manteau de cuir, grandeur 11-12, 693-5275 (Trois-Rivières). (X)

MANTEAUX DE CUIR À VENDRE: 1 manteau de cuir court, noir, pour femme, manches bouffantes, neuf, 125\$. 1 manteau doublé pour homme, cuir noir, neuf, 125\$. 1 manteau unisexe, cuir gris délavé, 75\$, neuf. Après 5 nres. 535-1947. (X)

COSTUME 2 PIÈCES DE MÈRE DE MARIÉE: De marque Jérémy D, de couleur lilas, gr., 12 ans, pour 250\$. 539-9188 Linda. (X)

NOUS RAMASSONS: Les vêtements déjà portés, si vous désirez les donner, vous pouvez nous les apporter au 1962 rue St-Marc, Shawinigan ou téléphonez au 537-8116. 537-7498. Il nous fera plaisir d'aller les chercher. René Marchand et Claire Belle-Isle. (20F-13Ms)

LOT DE VÊTEMENTS: Très propres, gr. 7-8, 8-18, 10-12. Tél.: 538-7012. (X)

VÊTEMENTS DÉJÀ PORTÉS: Comptoir Économique enr. Vente de 25c à 10\$. Prenons robes de mariée et de bal en consignation, 1962 St-Marc, Shawinigan. Tél.: 537-8116. 537-7498. (27F-20Ms)

ROBE DE MÈRE DE MARIÉE: Gr. 12 ans, couleur pêche, portée une fois, gants, bourse et chapeau, prix à discuter. Tél.: 535-3755. (6-13Ms)

ROBE DE MARIÉE: Grandeur 7 ans, moitié prix, 538-0371 ou 538-1295. (13-27Ms)

ROBE DE MARIÉE: Confection d'une couturière, garnie paillettes et perles, grandeur 5-7 ans, valeur 1 200\$ laisserais à 650\$. modèle unique. 537-8403 après 5h. (13Ms)

110 FOURRURES À VENDRE

MANTEAU DE RAT MUSQUÉ: Modèle 1991, porté quelques fois seulement, comme neuf. Tél.: 537-3855 après 5h. (X)

113 ON DEMANDE

RECHERCHE MAISON OU LOYER: 5 1/2, 6 1/2 à louer dans Grand-Mère, près des services, locataires tranquilles. 533-3339 demandez Daniel ou Sylvie. (13Ms)

116 ORDINATEURS

LA CARTOUCHE RECYCLÉE ENR.: Recyclage de vos rubans pour imprimantes (ruban neuf), cartouches à jet d'encre et cartouches laser pour près de la moitié de ce que vous pouvez payer actuellement pour vos fournitures d'impression. Tél.: 539-1698. (13Ms-1erM)

COMPATIBLE IBM AT286: 1 meg RAM, disque dur, 40 meg, unité disquette 5 1/4" 3 1/2" H.D., écran couleur Ega, plusieurs logiciels, 700\$. 538-0853. (13Ms)

201 AUTOS À VENDRE

HONDA PRÉLUDE 1984: Toit ouvrant, radio-cassette, bonne condition, bien entretenue. Prix: 2 450\$. Tél. soir: 537-1530. (13Ms)

HYUNDAI STELLAR 86: Manuelle, 5 vitesses, mécanique A-1, 1 200\$ négociable. Offre raisonnable acceptée. Tél.: 539-9268. (13Ms)

VOITURE POUR ELLE: Toujours conduite par elle. Ford Tempo GL 1989, automatique, noir avec bandes décoratives, 85.000 km, mécanique A-1. Tél.: 378-6860 le jour seulement. (X)

CHEVROLET CELEBRITY 83: 4 portes, brun et beige, avec siège en velours, 6 cyl., système de son radio-cassette, 51.000 milles, 2 500\$. Tél.: 538-7012. (X)

CHEVROLET BERETTA GT 1988: Jaune avec "quit spoiler" sport, air climatisé, démarreur à distance, radio AM-FM cassette Chantal 539-3834. (6-13Ms)

DODGE OMNI 1985: Automatique, 93.000 km, propre, 500\$. Tél.: 537-7745. (6-13Ms)

DODGE COLT 1988: Peinture neuve, mécanique A-1, 1 800\$. 537-1572. (13Ms)

FORD RANGER 83: Manuelle, batterie, pneus et silencieux neufs, pas de rouille. Prix 1 250\$ nég. Tél.: 533-3552. (13Ms)

PRIX SPÉCIAL: Hyundai Excel 1989, automatique, très propre, à voir. Dodge Shadow 1987, turbo, parfaite condition, bon prix. Pontiac Firefly 1987, turbo, très économique. 538-0790. (13Ms)

203 CAMIONS À VENDRE

PICK-UP GMC 1975, 4x4: Démonté, moteur 305 p.c., pneus 16" neufs, mécanique A-1, boîte-campaneur. Tél.: après 5h 533-3908. (13Ms)

PICK-UP CHEVROLET 1979: V-8 automatique, très solide, batterie neuve, prix: 750\$. Faites une offre. Soir tél.: 539-9699. (13Ms)

TRACKER 4x4, 1990: Parfaite condition, 66.000 km, 536-2859 après 5h. 537-6970 de 9h à 5h. (13-20Ms)

CAMIONNETTE 1985: Ram de Chrysler, très bon état. Bon prix. Tél.: 537-5087. 536-5773. (X)

AUBAINES: Ford Ranger Explorer 1985, V-6, automatique. Van Dodge Colt Vista 1987, 4x4, 6 passagers, parfaite condition. GMC S-10, 1984, automatique, 2 000\$, très propre. Tél.: 538-0790. (13Ms)

205 MOTONEIGES À VENDRE

MOTONEIGE POLARIS INDY TRAIL DE LUXE 1991: Démarreur électrique, reculons, pousse et poignées chauffantes, pont long, selle double, lisse au carbure, très très bonne condition et mécanique. 4 300\$. Tél. après 5 hres au (819) 535-6421. (6-27Ms)

ARCTIC CAT LYNX DE LUXE 340: 1992, démarreur électrique, poignées et pousse chauffantes. Appelez heure du souper, demandez Claudette. 533-3142. (6-13Ms)

BOMBARDIER STRATOS 1987: 7.000 milles, mécanique A-1, pont neuf, très propre, appartenant à une femme. Fait voir. Prix 1 800\$ négociable. Tél.: (819) 539-2337 après 18h. (13-20Ms)

À VENDRE: Motoneige Yamaha, Fizer 1984, très propre, prix 1 500\$. Aussi, 4 casques de motoneige à vendre. Tél.: 539-8190. (13Ms)

BOMBARDIER CITATION SAFARI 1990: Moteur 250 cc, électrique, pousse chauffant, dossier, attache-traineau, 2 miroirs, comme neuf, 1 800\$. Citation LS 1985, moteur 250 cc, poignées chauffantes, skis neufs, changé pont février 1993, 900\$. 537-6156. (13Ms)

Suite p.41

annonces classées

206 ROULOTTES À VENDRE

TITAN 25': 68.000 km. "cruise", volant ajustable, génératrice, auvent, doubles vitres, chauffage central, micro-ondes, AM/FM cassettes, salon, dinette modernisée, bien isolée, couche 6 personnes, excellente condition. Pas TPS. (819) 221-2038. (13-27Ms)

ROULOTTE JAYCO 1975: Réfrigérateur, cuisinière, four, chauffe-eau propane, très propre. Inf.: 539-2493. (13Ms)

ROULOTTE CORSAIR 1969: 21 pieds, très propre, installée au Camping Oltamac au Lac-à-la-Tortue. 538-3018. (13-20Ms)

301 CHALETS À VENDRE

LAC DES PILES: À vendre chalet ou maison hivernisé. Chauffage électrique et bois, puits artésien, fosse septique neuve classée A, système d'alarme, tout meublé, 3 chambres, remise 16x24', terrain 183x120' + terrain boisé 182x122', bientôt accessible à l'année. Prix 125 000\$. Louis 538-4779. (X)

CHALET À VENDRE: Au 250-20e Rue Lac Pratte à Lac-à-la-Tortue, grand terrain 100x255, grande remise, fosse septique neuve, entrée laveuse-sècheuse, chalet 26x30, prix (24 500\$). Tél.: 819-533-3402. (27F-20Ms)

302 COMMERCES À VENDRE

SHAWINIGAN-SUD: Salon de coiffure à vendre, bien situé avec stationnement, bon chiffre d'affaires, prix de vente négociable. Tél.: 537-7369 laissez le message. (13-27Ms)

FOYER PERSONNES AGÉES À VENDRE: Pour 9 personnes. Inf.: 537-3893. (13-27Ms)

303 MAISONS À VENDRE

ST-GEORGES: 790-106e Rue, maison avec abri d'auto, asphalté, remise extérieure, sous-sol aménagé avec salle de douche. Tél.: 538-7527 après 16h30. (20F-13Ms)

ST-GEORGES: Maison à vendre. Piscine creusée, grande remise, aspirateur central, 4 c.c., 2 salles bain, planchers bois, sous-sol fini, tél.: 538-4618. (20F-13Ms)

SHAWINIGAN-SUD: Maison 87 ans, extérieur refait, 9 1/2 pièces, grand terrain, prix demandé 30 000\$. Tél.: 1-514-742-3145 (6-20Ms)

BREUVAGE POPULAIRE INC.

Eau - Liqueur

(819) 379-5969

VENTE-DOMICILE COMMERCIALE

Payons comptant
Allons chercher

De tout ou presque de A à Z. Vous serez surpris de voir toutes les vieilles choses qu'on achète! S.V.P. Appelez avant de jeter quoi que ce soit.

379-3214
ext.: 370-0653

DOMAINE LAFLECHE: Sur coin de rue, grand terrain, foyer, 4 grandes chambres, 2 salles de bain, très propre, prix en bas de l'évaluation. Faul voir! Tél.: 538-7884. (27F-13Ms)

ST-GÉRARD: Du propriétaire, maison de 4 ans, grand terrain clôturé, garage, sous-sol fini, planchers bois franc, cuisine céramique, armoires chêne. Tél.: 539-9702. (6-20Ms)

ST-GEORGES: Maison bâtie en 90, 2 étages, garage, 3 chambres, 2 salles de bain, foyer, bois franc, fenêtres PVC, cuisine ensoleillée, patio, piscine, remise, 790-101e Rue. Tél.: 538-0343. (6-27Ms)

SECTEUR LA FORTERESSE: Lac-à-la-Tortue, maison à vendre 29x42, 5 1/2 pces, maison de 9 ans, sur grand terrain de 100x158' avec piscine hors-terre 27', grand patio et remise. 533-5241. (13Ms)

ST-GEORGES: 380-103e Ave, sous-sol fini, terrain 64x131', piscine, remise 12x12'. Tél.: 538-9957 après 16h30. (13-27Ms)

SHAWINIGAN-NORD: Grande maison divisée en 2 loyers, 1-4 1/2 et 1-3 1/2, communiquant avec garage et sous-sol. Les 2 loyers rénovés au complet sauf le sous-sol. Prix demandé 82 000\$ nég. Appelez après 5h00, Pierre 539-8647. (13-27Ms)

SHAWINIGAN-SUD: 1080, 1082 Déziel, jumelées neuves, 24x36, terrassement, asphalté, contrat de vente inclus. Prix: 55 716\$, ouvert aux visiteurs le dimanche de 14h00 à 16h00. Pierre Thiffault, tél.: 537-5463. (13Ms-1erM)

ST-GEORGES-DE-CHAMPLAIN: Bungalow 4 faces briques, abri d'auto, piscine creusée, balayeuse centrale, chambre froide, sous-sol fini, très propre, prix évaluation, 190-101e Rue, St-Georges. 538-9703. (6-13Ms)

ST-GEORGES: 800, 101e Rue, directement du propriétaire, construction récente, planchers de bois franc, poêle à combustion lente, terrain de 75x120. Information: 533-3439. (6-20Ms)

MAISON UNIFAMILIALE: Shawinigan, 3 chambres, 2 salons, combustion lente, sous-sol fini, chambre à bois, chambre froide, patio, remise, paysager, près de la Plaza, 2664 St-Jean. 539-3750. (6-20Ms)

GRANDES-PILES: Face au St-Maurice, grand 3 1/2 pièces meublés, sous-sol fini, chauffage électrique, foyer combustion lente, grand terrain avec remise. Inf.: 538-9663, 1-418-881-3291. (27F-27Ms)

SHAWINIGAN-SUD: Valentine-Pintal, près Données Fiscales, superbe 4 paliers, impeccable, piscine creusée, beaucoup d'inclus. Idéal pour professionnel. 536-3678. (6-27Ms)

LAC-À-LA-TORTUE: Maison, briques, 2 étages, cuisine, salle à manger, 3 chambres, grand salon, 2 salles de bain, sous-sol, 1030-41e Ave. Prix 95 000\$. 538-0112. (6-25Ms)

SHAWINIGAN-SUD: Grande maison, 8 pièces, 4 chambres, 2 salles de bain, foyer au salon, garage 4 places, 2490, 8e Avenue, 537-9203 (répondeur). (6-13Ms)

MAISON CAMPAGNE A 5 MIN. SHAWINIGAN-GRAND-MÈRE: 4 c.c., piscine 24', 2 patios 12x12', maisonnette enfants 8x12', remise, terrain 130x160', Avenue Bois-Francis, Shaw., évaluation municipale 42 000\$ nég. 538-8773. (13-20Ms)

SHAWINIGAN: Secteur Assomption, maison 4 1/2 pces, près des écoles, 4 côtés briques, avec garage, bon prix. Tél.: 539-4732. (13Ms)

ST-BONIFACE: Bungalow 5 1/2 pièces avec garage, planchers bois franc, salle de bain rénovée, terrain 75'x260', construction 1960, prix inférieur à l'évaluation 65 000\$. Tél.: 535-6050. (13-20Ms)

SHAWINIGAN-SUD: Grande maison de 2 étages, terrain 80'x100' paysager, pas de voisin arrière, secteur très recherché. Tél.: 536-5863. (13-20Ms)

SHAWINIGAN-SUD: 6 logements, 956-111e Rue, très bien situés, toujours loués, 7 1/2 pièces libre à l'acheteur si désiré. Tél.: 537-3322. (13Ms)

ST-GEORGES: 920-109e Rue, 28x38, façade pierre, terrain paysager, gicleur, remise, plancher bois franc, foyer au sous-sol, 75 000\$. Tél.: 533-3043 (13-27Ms)

SPLIT 4 PALIERS: Const. 1980, 1 propriétaire, 8 pces, 4 c.c., 2 s. bain, garage, grand terrain payager, prix dem. évaluation nég., 5803 Bel-Air, Shaw.-Est, 539-5151 après 6h. (13-20Ms)

MAISON UNIFAMILIALE: 14 ans, avec garage, terrain env. 95x120 (dans le village), Hérouxville, 251 Rue Gagnon, entrée et rue asphaltée, tél.: 539-2157 après 4h. (13-20Ms)

GRAND-MÈRE: Maison Pointe-Comeau, terrain 200x200, plancher bois franc, s.s., 2 c.c., prix 50 000\$. Faul voir. 538-2095 soir. (13Ms)

304 PROPRIÉTÉS À REVENUS À VENDRE

PROPRIÉTÉ À REVENUS À VENDRE: Shawinigan, 5 logements, coin St-Marc/St-Onge, tous loués, fenêtres, galeries, toit refaits à neuf. Revenus: 15 500\$. Prix 85 000\$. Tél.: (514) 670-1932. (X)

RECHERCHE DANS SHAWINIGAN-SUD: Près du CHRM, 2, 3 ou 4 log. avec au moins 1x5 1/2 pour propriétaire occupant. Lucie ou Pierre à 536-4504. (30Ja-20Ms)

À VENDRE: Grand-Mère, 3 log 5 1/2 pces, près centre-ville, tous loués, subvention PRILL, extérieur brique, stationnements. Tél.: 538-6833. (20F-13Ms)

GRAND-MÈRE: Directement du propriétaire, il est temps de penser à vos impôts, 5 log. x 3 1/2 pièces, tous loués, rapportent 1 120\$/mois, 74 500\$ nég., 98-106 5e Ave., faites une offre. Tél.: 538-9206. (6-13Ms)

2 LOGEMENTS À VENDRE: 1802-4e Rue à Grand-Mère, beau terrain clôturé, entrée asphaltée, refait à neuf, aussi logement à louer, 4 1/2 pièces, 65-7e Avenue Grand-Mère. Tél.: 538-3760. (6-20Ms)

MAISON À REVENUS: Dont un 5 1/2 pièces à l'étage et un 4 1/2 pièces en demi sous-sol aménagé en 1992, terrain boisé de (100'x100'), garage isolé attenant de 24'x30', chauffage électrique, échangeur d'air, système d'alarme, libre en juillet, prix de l'évaluation. Pour informations: (Jean-Louis) au 533-5967. (13-20Ms)

Suite p.42



Immeubles Trans **Mauricie**
Pierre Page
536-2631 ext. 10
Membre de la Chambre Immobilière de la Vallée du St-Maurice



Shaw.-Nord: 4192 Foucher, bung. moderne, 2 s. bain dont 1 s. d'eau, grand garage, bien situé, beaucoup d'extras intéressants.

G.-Mère: Bung. moderne, 5 ans, arm. mélamine, s. de bain, bain podium, tourbillon, douche en coin, grand terrain clôturé. Inf.-vous. Prix demandé: 80 000\$.
Shaw.-Nord: 3952 Guillemette, secteur de choix, 14 000 p.c., sans voisin arrière, s.-sol fini avec foyer, 4 c.c., grand garage 18x32. Prix demandé: 82 500\$.

Lac-à-la-Tortue: Bung. idéal pour couple et un enfant, entièrement rénové 90, foyer au salon, s. de bain moderne attenante à c. des maîtres, terrain 100x100, moins de 45 500\$.
Shaw.: 2702 Beaudry-Leman, 2 log. de 6 1/2 pces, très propre. Devenez proprio pour le prix d'un log.

Shaw.-Nord: Très beau secteur. Sans voisin arrière, 26x42, 3 c.c., foyer au salon, comb. lente au s.-sol, entrée double asphaltée, moins de 70 000\$.
Bâtisse commerciale, Shaw.-Nord: De la Montagne, 30x62, avec loyer 5 1/2 pces à l'étage, opérez votre commerce tout en demeurant sur les lieux, inf.-vous.

PERSONNE N'A LA PUISSANCE DE RE/MAX

<p>JEAN-PAUL CÔTÉ 536-2631 CODE 2</p> <p>● Commerce de motoneiges: Motos, tondeuses, dans la région, avec bâtisse à revenus. Très bon chiffre d'affaires. Renseignez-vous maintenant! \$455 ● Shaw.: 6 log., 6 1/2 pces, ext. brique, élect. et toiture, galeries refaites. Cour asphaltée. Bien situé. En attente du projet PRILL. Inf.-vous. S037</p>	<p>MARCEL VINCENT 536-2631 CODE 7</p> <p>Shaw.-Est: 11212 Beau-rivage, cottage 4 c.c., bien paysager, garage. Sur bord de l'eau. C'est à voir. S043 Shaw.-Nord: 3303 de la Montagne, bung., garage, grandes pces. S022 Shaw.-Nord: 4802 Victor-Bélanger, cottage, beau secteur. S446 Shaw.: 2182 - 45e Rue, bung. grand terrain. S242 Shaw.: 2225 St-Marc, 2 log., bien situé.</p>	<p>PIERRE BÉLISLE 539-2929 1-800-567-9372 CODE 9028</p> <p>Urgent besoin de maisons à G.-Mère, Shaw. et env., d'une valeur de 40 000\$ à 75 000\$. ● G.-Mère: 2 log. sur même palier, refait il y a 2 ans, planch. bois franc, balayeuse centrale, pisc. h.-t., peut-être converti en 4 log. ou rés. pour personnes âgées. À voir de plus près. S449</p>	<p>PAUL BELLEMARE 536-2631 CODE 2161</p> <p>Shaw.-Sud: Restaurant 30 places, très rentable, beaucoup de possibilités. Shaw.: Bung. 7 1/2 pces, avec garage, très propre. Shaw.: Terrain idéal pour commercial, 4e Rue. St-Georges de Champlain: Bung. s.-sol fini, abri d'auto, pisc. creusée. Shaw.-Sud: Très jolie petite maison avec garage. 36 000\$.</p>	<p>RICHARD LAVOIE 536-2631 EXT.0829</p> <p>Lac-à-la-Tortue: Chalet, bord de l'eau, terrain 50x255 p., beaucoup d'inclus. Prix: 25 000\$. G.-Mère: 3 log. rénové à neuf, un libre à l'acheteur, à visiter. Lac-à-la-Tortue: Maison habitable à l'année, bord de l'eau, beaucoup d'inclus, très grande propriété, faut voir! Shaw.-Sud: Bung. 5 1/2 pces, s.-sol semi-fini, grand terrain, près du centre des affaires. Occasion à discuter. Bon prix.</p>	<p>PIERRE GEOFFROY 536-2631 EXT. 80</p> <p>St-Élie, Nouveau mandat: Superbe bung. 9 1/2 pces, brique 4 faces, garage double, ter. 318x613 pi. S199 St-Élie: Rue Principale, maison ancestrale, très bien entretenue et rénové, garage double avec étage, très bon prix. S024 Shaw.-Sud: Bung. 5 1/2 pces, s.s. fini, garage, prix 56 000\$. S025 St-Gérard: Bung. 7 1/2 pces, s.s. fini, garage, foyer au salon. S026 Shaw.: 2 log., 4 1/2 + 6 1/2, rapporte 6 000\$/an. Prix 39 000\$. St-Paulin: 2 log., 2x4 1/2 + autre 2 log., 2x5 1/2. St-Gérard: Cottage 5 1/2 pces, s.s. fini, à côté du golf. Prix 55 000\$. S311 Terrains: Lac-à-la-Tortue, Domaine Juneau St-Gérard, St-Gérard près du golf, St-Mathieu près du centre de ski, Shaw. rue Bur-rill.</p>
--	--	--	---	---	---

Centre-Mauricie Inc.
3903 boul. Royal
Shawinigan

Fax: 539-5101
Bur.: 539-2929

Membres de la Chambre Immobilière de la Vallée du Saint-Maurice

Membre du Regroupement Inter-Courtiers

annonces classées

SHAW-SUD: Duplex, grand 5 1/2 pces, rénové neuf, véranda, garage, un logement libre à l'acheteur. 1885-1887, 109e Rue. Prix: 74 000\$. Tél.: 536-3302, Guy. (20F-13Ms)

GRAND-MÈRE: Propriété à revenus à vendre. (2 logements de 5 1/2 pièces), refait à neuf, 140 et 142-5e Avenue, au-baine, cause retraite. Tél.: 533-5266. (27F-10AI)

Immeubles à revenus

Shawinigan, 4 logements, de 4 1/2 pièces, près des services. Loués à 100%. Construction de 6 ans.

Prix en bas de l'évaluation municipale.

539-2782
après 21h30

MONT-CARMEL: Propriété à revenus, 7 logements plus grand 5 1/2 pièces pour propriétaire, avec foyer intérieur et extérieur, piscine creusée, très grand terrain paysager 397'x493', possibilité de foyer privé. Répondeur: 537-6122. Aussi à Trois-Rivières: bungalow à revenus, près Cégep, même numéro de téléphone. (13-20Ms)

305 PROPRIÉTÉS À VENDRE

À VENDRE: Bâtisse commerciale, 1.000 pi.ca., début St-Gérard. Tél.: 539-4654. (27F-20Ms)

306 TERRAINS À VENDRE

GRAND-MÈRE, ST-GEORGES: À vendre, terre de 26 arp., zone résidentielle, près de quartier domiciliaire, projet de lotissement comprenant 3 avenues, 3 rues et quelque 80 terrains de 9.000 pi.ca. plus ou moins dont 6 lots piquetés prêts à desservir. Soumission reçue jusqu'au 1er avril 94. Succession Alice Cossette, 460, 101e Rue, Grand-Mère-St-Georges. P.O. 69T 5C2. (20F-27Ms)

Conseiller(ère) en jouets

Le développement de l'enfant vous intéresse? Vous avez le sens de l'organisation? Joignez-vous à une équipe dynamique.

jocus

Sans frais 1-800-361-3161



LOYERS À LOUER
2 1/2 - 3 1/2

Lac-à-la-Tortue: Chauffés, éclairés, eau chaude fournie. Possibilité de subvention.

Personnes retraitées ou semi-retraitées

538-6642

TERRAIN À VENDRE: Mont-Carmel, grand terrain 100x150' de façade, rue asphaltée, sur la rue Morin, près de St-Cyr et Frère, boisé ou non boisé, prix demandé 5 500\$. Tél.: (514) 679-1739. (6-20Ms)

DOMAINE DU HAVRE: Site enchanteur, à proximité des services et de l'autoroute 55, plusieurs choix de terrains, grandeur + ou moins 60x150', aucun voisin arrière. Tél.: 536-2631 ext. 2901. (20F 8M)

SHAWINIGAN-SUD: Plateau du Boisé, plusieurs terrains prêts à bâtir avec services, près de l'arène et du centre de ski, prix spécial avant le 1er avril. Tél.: 537-0983. (13F-3AI)

Suite p.43



DÉVELOPPEMENT RÉSIDENTIEL À SHAWINIGAN-NORD COIN DE LA MONTAGNE ET DUSABLON

Le Domaine du Havre ouvre sa 2e phase printemps 94 et vous offre l'opportunité de profiter des meilleurs terrains.

Venez le constater!

Le Domaine du Havre est un site unique dans la région. Son décor naturel et agréable ajoute à son aspect pratique étant à proximité de toutes les activités et de tous les services.

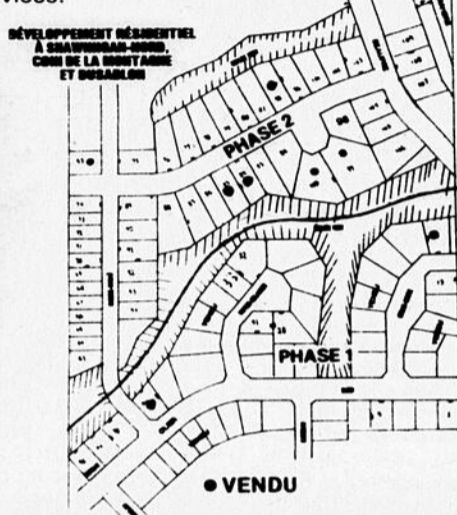

EXEMPTION: 2000\$
taxes municipales
SUBVENTION 500\$ sur prêt
Caisse pop
Sainte-Croix 539-9494

SAMEDI et DIMANCHE
Personne-ressource sur place de 13h à 17h

INFORMATION TERRAINS
536-2631 poste 2901



Anna C. Vincent
536-2631
ext. 29



Diane C. Lavergne
536-2631
ext. 2516



Membre de la Chambre d'Immeuble de la Mauricie
Membre de la Chambre d'Immeuble de la Vallée du St-Maurice
Membre du plus puissant réseau immobilier "PHH HOMEQUITY"



St-Gregoire: Chalet résidence, vue sur le fleuve, grand terrain.

Reprise: 3 log. bien situé, PRILL accordé. Subvention 16 000\$.

17 500\$: Évalué à 30 000\$, bungalow, grand terrain.

Shaw.-Sud: Près de la polyvalente, 2 log., garage. 55 000\$.

Trois-Rivières: Jean, bung récent. **VENDU**

Shaw.: 3 log. + 1 local commercial, réduit.

Ste-Flore: Secteur paisible, 5 1/2, piscine, en bas de l'éval. mun.

Terrains: St-Gérard, érablière; St-Alexis, 2 terrains, villégiature; Ste-Flore, 40 terrains résidentiels.

À louer: Grand local (Grand-Mère).

St-Gregoire: 4 Domaines **VENDU** Godefroy.

Shawinigan: 2 logements, 4 1/2 pces, rénové, clôturé, garage, idéal pour jeune famille.

Grandes-Piles: 2 log., 4 1/2 pièces, rénové.

Domaine Lafleche: Idéal pour jeune famille, 3 c.c., salon et cuisine à aires ouvertes.

St-Mathieu: 3 paliers, garage, grand terrain, bon prix.

Grandes-Piles: 2 log., 4 1/2 pces, rénové.

Pensez-y!
La promotion Rona a été prolongée jusqu'au 1er avril 1994
200\$ d'achat à l'acheteur de toute propriété.

60 000\$



Shawinigan-Est: 5 c.c., s-sol fini, cuisine, salle de bain rénovée, à qui la chance?

St-Georges: Sunset bung., intérieur à **VENDU** un voisin arrière.

Shawinigan: 11 log. avec 2 locaux commerciaux, 1 libre à l'acheteur, bon investissement.

Lac Lafontaine: Chalet meublé, terrain 240x85, seulement 23 500\$.

Lac Bournival: Grand-Mère, un rêve, un havre de paix, coquet, petit nid d'amour, 69 500\$.

Grand-Mère: Bung. avec revenu, habitez-le pour le prix d'un loyer.

Grand-Mère: Sur 2 étages, 3 c.c., près de tous les services. 47 500\$.

Shawinigan: c.c., rénové, très prop **VENDU**

Shaw.-Sud: 2 log. 4 1/2 pces, rénovés, 47 500\$.

Trois-Rivières: 16 log., brique 4 faces, âge 12 ans. À voir!

Cap-de-la-Madeleine: Secteur St-Gabriel, bung. rénové, 5 1/2 pces, 75 900\$.

Trois-Rivières: 2226 av. Hamelin, jumelé **VENDU** seulement 69 500\$.

Shawinigan: 12 log. In'ormez-vous loyer à louer 4 1/2 pces, chauffé, éclairé.



Laurin Désaulniers
Télépage
538-8893
ext. 1070
Rés.: 538-9230



Grand... **VENDU** g., garage, 55, t... **VENDU** erre 4 faces, **VENDU** log. refait **VENDU** que 4 faces.

St-Jean-de-Dieu: Lac Vincent **VENDU** 1/2 pces, **VENDU** à l'année.



Lac-à-la-Tortue: 40e Rue, bungalow 4 1/2, s.-s. semi-fini. S010.



Lac-à-la-Tortue: Lac Clair, 220-14e Rue, joli bungalow 4 1/2, planchers bois franc, armoires chêne, s.-s. fini, 2 garages avec atelier, pavé uni. S018.

Grand-Mère: River Rd. Joli jumelé 7 1/2 pces. Une visite s'impose.



Lac-à-la-Tortue: Secteur Forteresse, 66e Rue, maison can. pierre 4 faces, planchers bois franc, 2 s. bain. S017.



Ste-Flore: 30e Rue, joli bungalow 6 1/2 pces, pas voisin arrière. C'est à voir. S016.



Mont-Carmel: Bungalow 3 ans, 4 1/2 pces, s.-s. fini, terrain boisé, au 4041 rue François Beauré. S071.

RE/MAX

Centre-Mauricie Inc.
3903 boul. Royal
Shawinigan
Fax: 539-5101
Bur.: 539-2929

Membre du Regroupement Inter-Courtiers

Membres de la Chambre Immobilière de la Vallée du Saint-Maurice



St-Jean-des-Piles: Lac Vincent, chalet habitable à l'année, 200' sur lac, planchers chêne, foyer, 4 c.c. S333.

St-Mathieu: Lac Gareau, bungalow sur 177' façade sur lac, garage double, foyer.



Grand-Mère: Centre-ville, 3 log., très bon placement. S297.



LES IMMEUBLES
LA REGIONALE
COURTIER



GÉRARD HOUDE Courtier
TÉL. RÉS.: 535-3867
BUR.: 536-7914

LISE G. LEFEBVRE, AGENT
TÉL. RÉS.: 537-1505
BUR.: 536-7914

Membre de la Chambre d'Immeuble de la Mauricie



GRAND-MÈRE: 5700-18e Rue (Lac Bournival). Back split, 5 1/2, 7 ans.



GRAND-MÈRE: 711-4e Ave., grand cottage rénové, 8 1/2 pces, bon prix.

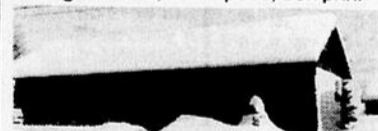

SHAWINIGAN: 8682-18e Ave., 5 1/2, pierre, s.-sol aménagé. 59 500\$.



ST-BONIFACE: 50 Trudel E., superbe maison ancestrale, 11 pces.



ST-BONIFACE: 370 Notre-Dame, grand 6 1/2 pierre, foyer, terrain 636x136.



ST-GÉRARD: 801 Des Bouleaux, voisin golf, duplex 8 ans. À voir!

SHAWINIGAN-SUD NOUVEAU MANDAT: Maison canadienne 1 1/2 étage, pierre 4 faces + grand garage 30x40, 4 c.c., terrain 25.000 p.c., vue panoramique. À 5 minutes de la ville. Très bon prix! Faut voir!



GRAND-MÈRE: Nouveau mandat, bungalow 1974, 5 1/2 pces, grand terrain 15.000 pi.ca. avec piscine creusée. Foyer/salon, endroit paisible. Moins de 70 000\$.



SHAWINIGAN-SUD: Cottage luxueux + garage, foyer/salon, impeccable, secteur jeune. Prix à discuter.



SHAWINIGAN-NORD: Bungalow brique 4 faces + abri + s.-sol aménagé + foyer. Très propre. À ne pas manquer!



SHAWINIGAN: Cottage 1 1/2 étage, 5 c.c., terrain 50x100, près commodités. Moins de 50 000\$.

SHAWINIGAN: Succession! 3 logements x 5 1/2 pces, centre-ville, éval. 44 700\$. Prix demandé: 39 900\$. Faites une offre!

Pour plus de détails, appelez-moi!

annonces classées

ST-BONIFACE: Grands terrains boisés, vue sur le St-Maurice, à partir de 8 000\$, taxes basses, calme et intimité. Tél.: 535-1719. (20F-10A)

A VOIR: Grand terrain à vendre, St-Jean-des-Piles, rue du Plateau, belle vue, coin tranquille. Tél.: 538-2584. (27F-20Ms)

TERRAIN: St-Gérard 100x200, rue des Cèdres, secteur maisons neuves, tranquille, près baseball, patinoire, jeux, ski. A voir! Soir à 539-9466. (6-27Ms)

SHAWINIGAN-SUD: Rue Lacoursière, vue panoramique, taxes améliorations locales payées. Idéal pour professionnel. 536-3678. (6-27Ms)

TERRAIN SECTEUR RESIDENTIEL: Lac Bournival, droit d'accès au lac. Tél.: 538-7631. (13Ms)

402 APPARTEMENTS À LOUER

SHAWINIGAN-SUD: 3 1/2 pièces meublées, chauffées, éclairées, buanderie, demi-sous-sol dans cottage, libre le 1er juillet. 350\$. Tél.: 537-7638, idéal pour personne seule. (6-27Ms)

SHAWINIGAN, 623-2e RUE: 3 1/2 pièces meublées, chauffées, éclairées, endroit propre et sécuritaire avec service intercom, libre maintenant et 2 pour juillet. Mme Lafrenière 536-3198. Mme Garand 537-5538. (6-27Ms)

403 À SOUS-LOUER

4 1/2 PIÈCES À SOUS-LOUER: 1698 rue Georges, planchers bois franc, grand balcon, endroit paisible. 345\$/mois, chauffé, libre immédiatement. Claude ou Jean à 537-4648. (6-13Ms)

À SOUS-LOUER: Shawinigan-Sud, 3 1/2 pièces, meublées, chauffées, éclairées, buanderie, stationnement, déneigement, remise, libre immédiatement. 345\$/mois. Int.: 536-2988 ou 373-8326 après 17h30. (13Ms)

404 BUREAUX À LOUER

BUREAU À LOUER: Idéal pour professionnel, grand 2 1/2 pièces + salle d'attente commune. 1693 St-Marc. Int.: 536-2416 ou 536-3542. (13Ms)

405 CHALETS À LOUER

PETIT CHALET: 2 1/2 pces, meublées, terrain 500x100, bord de la rivière St-Maurice, St-Boniface, 225\$/mois (vendrais à bon prix). Tél.: 535-2715. (13Ms)

406 CHAMBRES À LOUER

FEMME FUMEUSE: Aurais chambre à louer avec tous les services communautaires, à une autre femme, autonome, responsable, tâches à partager, prix à discuter. Aucun animal accepté selon le bail. Tél.: 538-7012. (X)

GRAND-MÈRE: Chambres à louer à la semaine ou au mois, cuisine et salle de bain communautaires, endroit propre et tranquille. Pour visiter, appelez au 538-0054. (27F-20Ms)

SHAWINIGAN-SUD: Chambres à louer avec service de buanderie et plusieurs accommodations, endroit tranquille. 175\$/mois. Tél.: 537-7638. (6-13Ms)

CHAMBRES À LOUER: Grand-Mère, secteur tranquille, salle de bain privée, cuisine, T.V., micro-ondes, litene, serviettes, tout est inclus. 538-7291. (6-27Ms)

SITUÉE PRÈS DE POLYVALENTE DES CHUTES: Meublée, chauffée, éclairée, pour étudiant/étudiante, libre immédiatement. 539-3463. (6-27Ms)

SHAWINIGAN-SUD: Cuisine et salon communautaire, stationnement. 175\$/mois. Tél.: 537-0865. 536-4818. (6-13Ms)

CHAMBRE À LOUER: Grand-Mère, chambre avec réfrigérateur dans chaque chambre, cuisine et salon communs, vaisselle fournie, à partir de 180\$/mois. Tél.: 538-2075. (13-20Ms)

407 CHAMBRES ET PENSIONS

NOUVELLE ADMINISTRATION: Résidence pour personnes du 2e et 3e âge, ambiance chaleureuse et familiale, repas équilibrés, présence 24 hrs. Carole Mongrain ou Micheline Duchesne 533-3311. (13Ms-3A)

CHAMBRE ET PENSION: Pour personnes autonomes, très bien située sur le boulevard St-Maurice, Shawinigan. Après 19h à 536-3524. (23Ja-13Ms)

SERVICE CONSEIL EN HERBERGEMENT PRIVÉ POUR AINÉS: Trouvez la résidence qui vous convient à partir de 600\$/mois. Information, assistance, transport, gratuit. Info-Résidences. 537-7047 ou 537-4000 poste 5800. (13-20Ms)

NOUVELLE ADMINISTRATION: Centre d'hébergement, 2 choix de menu par repas, 2 collations par jour, chambres individuelles, surveillance 24 heures. A partir de 450\$. Tél.: 537-1260. (6-27Ms)

LAC-A-LA-TORTUE: Chambre et pension pour personnes du 2e et 3e âge, près de tous les services, endroit tranquille, surveillance 24 heures (infirmière), service d'accompagnement, etc... Int.: 538-1924. (13Ms)

408 ENTREPÔTS À LOUER

BÂTIMENT À LOUER: (Entrepôt) local pour entreposage, 40x25', libre immédiatement. 100\$/mois. Tél.: 538-5814. (13-20Ms)

409 GARAGES À LOUER

SHAWINIGAN: Garage à louer

du 1er avril au 1er novembre, pour auto ou entreposage. Tél.: 539-7290. (27F-20Ms)

410 LOCAUX À LOUER

LOCAL COMMERCIAL À LOUER: 495-109e Rue, Shawinigan-Sud, 600 pieds carrés, 270\$/mois. Int.: 536-5298. (27F-20Ms)

Suite p.44



La Capitale

MAITRE COURTIER INC.

Exigez-la



CLAUDETTE AUBRY
538-8893
CODE: 1727
RÉS.: 538-1197



Grand-Mère: Maison, grand 4 1/2 avec garage + un entrepôt tout isolé, parfait pour partir votre affaire. Exemple: lave-auto ou atelier. Inf.-vous.

Lac Mondor: Grande superficie de terrain dont 105 en bordure du lac. Bon prix.

Grand-Mère: Connette petite maison avec 2 c.c., bien située, **VENDU** à 43 500\$. C'est à voir.

Nouveau: G.-Mère, bung. 5 1/2 pces, planchers bois franc, fenêtres et toit refait depuis 3 ans. Gar.. Très propre. 485-14e Ave.

Grand-Mère: Jolie maison, ext. pierre, foyer, 2 gar., pisc. creusée, très grand terrain, prix demandé 83 000\$. A voir sans faute!

Lac Mondor: Érablière en opération, 1,500 entailles, grande s. de réception 35x135, impeccable.

Épicerie-dépanneur: Avec loyer attenant si désiré, très bon chiffre d'affaires (cause retraite).

Shawinigan-Sud: 3 log. sur la 5e Ave avec petit entrepôt.

Grand-Mère: Bâtisse commerciale sur la 6e Ave, 4 log., 7 bureaux.

Nouveau prix, Grand-Mère: Arrière de l'hôpital, quartier de choix, bung. 6 1/2 pces avec garage. S.-sol semi-fini, const. 15 ans. Prix demandé 75 000\$. À ne pas manquer.

Lac des Amoureux: (Près de St-Mathieu), avec grand terrain, très grande maison sur 3 étages, 3 foyers, 3 garages, etc...

Grand-Mère: 12 log. Domaine Lafèche. Bon placement!

Grand-Mère: 18 log. + entrepôt. **Grand-Mère:** Bung. récent. Arrière hôpital. 1721 - 12e Ave.

Grand-Mère: Canadienne, beau cachet. 1650 - 18e Ave. Il faut voir.

Grand-Mère Est: 500 Verchères, libre immédiatement. Une visite, une offre!

St-Tite: Rg des Pointes, luxueuse propriété, garage, remise.

Lac Adam: Maison mobile 4 1/2 pces, pour être déménagée. Prix demandé 8 000\$ négociable.

Grand-Mère: Somptueuse maison, Domaine Lafèche, 4 c.c., plusieurs paliers, 2 s. bains, garage, piscine creusée, qualité exceptionnelle.

Grand-Mère: Confortable grande maison, 4 c.c. + s.-sol fini, foyer combustion lente. 1121-2e Ave.

St-Georges-de-Champlain: 3 log. neuf, const. 1993, près de l'église, 420-109e Rue. Il faut voir.

Shawinigan-Nord: Ave de la Montagne, maison 5 1/2 pces, plus loyer attenant, 3 1/2. Grandes pces, très propre.

Grand-Mère: Situé 1530 -41e Ave, **VENDU** à un bon prix.

J'ai plusieurs terrains à vendre et j'ai des locaux à louer également. Informez-vous!

JEAN-LOUIS PERRON
RÉS.: 539-8243
Bur.: 371-2722



Attention! Tous ceux qui veulent vendre leur propriété rapidement courent la chance de gagner 10 000\$ en inscrivant leur propriété avec un agent de La Capitale maître-courtier inc. Acheteurs, vous pouvez gagner aussi ce 10 000\$ en faisant affaire avec moi et vous bénéficiez de nos garanties APEC et GVH. Alors n'hésitez plus et venez me rencontrer au Marché aux Puces de la rue Cloutier à Shawinigan de 9h à 16h30 ou téléphonez au (819) 371-2722 ou (819) 539-8243 (rés.)

Shawinigan:

- 3 log. ave Joffre, bon placement!
- 6 log. boul. Royal, idéal comme premier placement!
- 6 log. rue Hemlock, près tous les services.
- Rue Georges, jumelé sur grand terrain, bien entretenu.
- Rue Ste-Marthe, grand bung. tout rénové. Aires ouvertes. Près tous les services.
- Rue Brousseau, grand bung., plusieurs rénovations faites (88 à 94), grand terrain, plusieurs inclus. À qui la chance?
- Terrain rue Bellevue-Plaza, prêt à construire.

Grand-Mère:

- Bung. 8e Rue-Sud, tout rénové, piscine & acc.
- Cottage 33e Rue, Ste-Flore. Bon prix!
- Grand bung. rue Du Plateau. Demandez une visite!
- Terrain 50e Ave. Prêt à construire!

St-Georges de Champlain: Magnifique bung., const. 1990. Très bien aménagé.

Lac-à-la-Tortue:

- 42e Rue, bung. avec pisc., grand terrain. Endroit paisible.
- 14e Rue, bung. avec pisc. creusée, mezzanine. Prix intéressant!
- 14e Rue, grand terrain. Peut être subdivisé.

St-Gérard des Laurentides:

- Terrain près du terrain de golf.
- Terrain Place Juneau, 5e Ave.

St-Mathieu du Parc:

- 2 log. Ch. Principal, à 5 min. de Shawinigan.
- Ch. Principal, bung. 3 c.c., bien situé, dans le village.
- Ch. St-François, terrain prêt à construire, zone récréo-touristique et commerciale. Prix réduit!

St-Roch de Mékinac: Fermette de 911,572.2 p.c. Cottage tout rénové, chaleureux. Grand entrepôt. Refaite à neuf. Idéal pour garder des chevaux. Endroit paisible.

Lac-aux-Sables: Nouveau mandat. Ch. du Lac Huron, magnifique bung. 4 côtés brique. Abri d'arbo. Vue sur le lac. Endroit très calme. À qui la chance?

JEANNINE MAGNY
536-2631
EXT. 04
RÉS.: 538-8712



Nouveau, Shawinigan: Faut voir! 3 ch. Const. 2 ans. 3713 ave de la Montagne.

Shawinigan: Joli cottage 3 ch. Prix d'un loyer.

Shawinigan: 3x5 1/2 logements.

Shawinigan: 2x5 1/2 logements.

Shawinigan: 2x4 1/2 rénové.

Shawinigan-Sud: 2 log. dont 1 libre à l'acheteur.

Shawinigan-Sud: bung. 5 1/2 pces. Planchers bois. Venez visiter et faites une offre!

Shawinigan: 2713 - 95e Rue. On demande une offre!

Grand-Mère: Bung. const. 4 ans. Garage.

Nouveau, Grand-Mère: 750 - 14e Ave. Poêle à bois. Piscine.

Grand-Mère: 1420 - 4e Avenue.

Grand-Mère: 1061 - 9e Rue, 3 log.

St-Georges: Superbe propriété 4 paliers (bay window). 541 - 118e Rue. Garage.

St-Georges: 530 - 102e Ave, s.-sol fini. Garage. Piscine.

St-Georges: Bung. const. solide. Garage. Bas prix!

Lac-à-la-Tortue: 150-270e Rue.

Lac-à-la-Tortue: 481-120e Rue.

Lac-à-la-Tortue: 310-184e Rue.

Lac-à-la-Tortue: 81-43e Ave A, prix demandé: 36 500\$ nég.

Lac-à-la-Tortue: 2180-160e Rue.

Hérouxville: Bung. de qualité, foyer au salon, grand terrain. Prix négociable.

Grand-Mère: Terrain coin 9e Rue, 12e Ave. Prix: 8 900\$.

Grand-Mère: Terrain à prix d'aujourd'hui! 18e Ave.

Grand-Mère: Terrain 51e Ave et 15e Rue. 170x125.

St-Mathieu: 936 Ch. Principal.

St-Élie: Prix à partir de 35 000\$. Secteur paisible.

Terrain: Shawinigan, Domaine du Havre, 67x100. Aubaine!

Fermette: 45 arps carrés, bung., écurie, garage, ring.

MICHEL DALLAIRE

Bur.: 371-2722

RÉS.: 535-7083



Shaw.-Sud: 3 log. bien situé, 2x4.5 et 1x2.5 pces. Remis à neuf. Bon investissement!

St-Boniface: 3 log.: 1x7.5 avec 5 c.c., 1x4.5 et 1x2.5 pces. Revêtement ext. 93. Rapporte 585\$/mois. Idéal propriétaire-occupant.

Shaw.-Sud: Bung. 3 c.c., s.-sol semi-fini. Face à un parc. Grand terrain. Prix de l'évaluation!

St-Boniface: Bung. neuf, 4.5 pces, aire ouverte. Style moderne. Construction supérieure. Petite terre à bois avec roulotte, à St-Élie.



Jacinthe Vaugois
536-2631
ext. 24



Shawinigan-Sud: Commerce à vendre, bien situé, prix abordable. Renseignez-vous. S452.

Shawinigan-Sud: Bungalow 26x42 + garage sur grand terrain, 5 c.c., bien situé. Au prix de l'évaluation. S046.

Shawinigan-Sud: Bungalow à grandes pces + garage double sur terrain 110x110, près CHR.M, impeccable. S404.

Shawinigan-Sud: Split 4 paliers + garage + verrière, bien situé, près de tout, prix révisé. S402.

Shawinigan-Sud: Ave. Richard, bungalow pierre avec cachet très particulier, terrain aménagé, construction 1976. Bijou. S040.

BLOCS À REVENU:
Shawinigan: 3 log. rue Trudel. Aubaine, bien situé. 8 log. 2545 boul. Royal, aubaine.

St-Georges: **VENDU** à 487-119e Rue, **VENDU** et plus.

Mont-Carmel: 1675 Rang St-Louis, bung. + **VENDU** and terrain 100x150.

Mont-Carmel: Bungalow sur grand terrain, s.-sol fini, impeccable. Prix: 59 900\$ nég.

Hérouxville: 18 Rte 153 bungalow sur terrain 125x200 plus garage pour débousselage. Prix: 45 000\$ nég. S085.

St-Gérard: Joli split 3 paliers, tx minimes, foyer au salon, pas voisin à l'arrière. Renseignez-vous. S011.

Plusieurs propriétés, immeubles à revenu & commerces à vous offrir. Renseignez-vous.

RE/MAX
Centre-Mauricie Inc.

3903 boul. Royal
Shawinigan
Fax: 539-5101
Bur.: 539-2929



Membre du Regroupement Inter-Courtiers

Membres de la Chambre Immobilière de la Vallée du Saint-Maurice

annonces classées

SHAWINIGAN: Local commercial, 2273 St-Marc, environ 1.155 p.c., une place de choix, viens voir, libre le 1er avril. Tél.: 539-5181. (13Ms-3A1)

ATTENTION À LOUER

Locaux commerciaux:

- 6e Ave. G.-Mère
- 4e Rue. Shaw.

538-2925

411 LOGEMENTS À LOUER

LOGEMENTS À LOUER: 3 1/2 et 4 1/2 pces. 2483 St-Marc. Tél.: 539-4222 (X)

SHAWINIGAN: Rue St-Marc, 3 1/2 semi-meublé, non chauffé, non éclairé, stationnement. 240\$/mois. Tél.: 539-2748. (X)

SHAWINIGAN: Très grand 5 1/2 dans un demi sous-sol, relatif à neuf. Libre immédiatement. 370\$, aussi 2e étage, avec porte-patio à 405\$, pour le 1er juillet. Système de sécurité, accès à la piscine. 5073 boul. Royal. 539-9188. (X)

GRAND-MÈRE: 5 1/2 pièces, faites vite le premier choix le meilleur, beau grand loyer tranquille, près de tout, piscine l'été avec sauveur, 1603-2e Ave. app.8. Tél.: 533-5149. (X)

GRAND-MÈRE: 3 1/2 pièces, très grand, porte-patio, chauffé, éclairé, entrée laveuse-sécheuse, espace de rangement, stationnement avec prise, service de conciergerie, piscine. 1603-2e Ave. app.8. Tél.: 533-5149. (X)

GRAND-MÈRE: 4 1/2 pièces, très grand, porte-patio, chauffé, éclairé, entrée laveuse-sécheuse, espace de rangement, stationnement avec prise, service de conciergerie, piscine. 1603-2e Ave. app.8. Tél.: 533-5149. (X)

SHAWINIGAN 3e RUE: 4 1/2 pièces, 3e étage, relatif à neuf, design très moderne, 350\$/mois, libre le 1er juillet, avec stationnement. Tél.: 536-2626 le jour. (X)

RUE DE LA STATION: Shawinigan, bas de triplex, grand 5 1/2 pièces, rénové, garage et stationnement arrière. 325\$/mois, libre au 1er juillet. Tél.: 537-6206 ou 1-514-665-2242. (27F-20Ms)

SHAWINIGAN: 3 1/2 pièces, meublé, tout équipé, du 1er mai au 3 octobre, très propre. Tél.: 539-7290. (27F-20Ms)

ST-BONIFACE: LOGEMENT A LOUER, GRAND 4 1/2 pièces, très propre, stationnement double. 285\$/mois. Tél.: 535-7159. (27F-13Ms)

SHAWINIGAN RUE DE LA STATION: Haut de triplex, grand 6 1/2 pièces, chauffage électrique locataire. 275\$/mois, 1 mois gratuit. Tél.: 537-6206 ou 1-514-665-2242. (27F-20Ms)

Les Jardins Richard

16e Avenue, 50e Rue, 51e Rue Shawinigan

À louer

3 1/2, 4 1/2, 5 1/2, 6 1/2

Piscine, intercom, etc...

Ménage fait

Libre 1er juillet

Communiquez au

539-6556

À VENDRE

Situé à Shaw.-Sud sur la 141e Rue



Valeur au livre de 154 850\$

Construction supérieure de haute gamme, 3 c.c., salon, cuisine, salle à manger, toit cathédrale, salle de bain sup., salle de lavage, terrain 75'x100', bâtisse 36'x40' + garage isolé et chauffé. Taxe améliorée de secteur payée. Toute offre raisonnable sera considérée. Financement bi ou tri-parti disponible. **539-6035**

Jardin des Chutes

rue Dumas et Ducharme Shawinigan-Sud

Maisons jumelées en construction

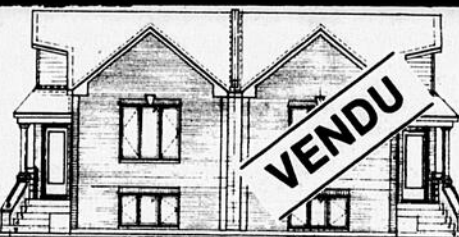

GARANTIE A.P.C.H.Q.

GERVAIS & FILS

ouvert aux visiteurs

Ouvert tous les jours et le samedi-dimanche de 14h à 17h

Choix de 2-3 ou 4 chambres incluant: pelouse, asphalte, frais du notaire

Chantier:

536-2920 538-9907



542, 1^{re} RUE SHAWINIGAN G9N 1K6

Lac Bournival: 5800

-18e Rue, grand bung. 6 1/2, gar. double, abri d'auto, pisc. creusée, s.-sol fini. Il faut voir. 60 000\$.

Lac Bournival: 5175 -18e Rue, bung. 5 1/2 pces, terrain 132'x300', remise, 2 comb. lente, s.-sol fini.

Ste-Flore: 2 log. entièrement rénové, int. + ext., très bien situé, grand garage. 2551-2553 - 50e Ave. Un vrai bijou.

Pointe-à-Comeau: Chalets directement au bord de l'eau, gar. à bateau et bateau inclus. Remorque, pédalo, canot. Le tout pour 40 000\$.



Jean-Claude Laroche 536-2631, ext. 53

Lac-à-la-Tortue: Chalet rénové au complet et meublé, au bord de l'eau, 5 1/2 pces, hivernisé. 55 000\$. À qui la chance? 4760 ave Tour du Lac.

Lac des Piles: Au bord de l'eau, 1 chalet principal, 1 chalet d'invité. Plage plus quai. Très grand terrain. Ça vaut une information.

G.-Mère: 2 log. 981-983 - 7e Ave.

Aubaine 30 000\$: 5 1/2, St-Boniface. 1175 boul. Trudel Est. Ext. déclin vinyle.



Consultez HERVÉ CLERMONT

Agent immobilier

Rés.: 535-3340

Bur.: 378-7436

Maison vedette de la semaine



Shaw.: 57e Rue, const. 93, faites une offre.



St-Boniface: Face à la caisse pop. Garage de débosselage, incluant équipement et loyer 5 1/2 au-dessus pour propriétaire. Idéal pour créer son propre commerce.

Centre-Mauricie: 1 commerce de nettoyage commercial, 1 commerce de lingerie.

Shaw.: 21e Ave, 4 c.c., 36x43, faut visiter.

St-Boniface: Rue Principale, ancestral, + local commercial.

St-Boniface: Rue Ste-Cécile, bung. avec loyer 4 1/2 au s.-sol, grand terrain 75x400.

St-Élie: Maison mobile, sur grand terrain.

Shaw.: Rue Frigon, 3 log., très propre. Faut voir.

Shaw.: Rue Frigon, 2 log. à rénover. Aubaine.

Shaw.: Rue Joffre, 4 log., bonne rentabilité.

Shaw.: Entrepôt 6,546 p.c. Inf.-vous.

Shaw.-Sud: Garage. Bien situé. Coin de rue.

Lac-à-la-Tortue: Chalet, aubaine à 6 000\$.

GRAND-MÈRE. DOMAINE LAFLECHE: Grand 5 1/2, bain tourbillon, système de sécurité, grand stationnement asphalté avec prise. 2 remises, porte patio avec balcon, déneigement, conciergerie. Tél.: 538-3375 ou 538-4475. (6F-27Ms)

3 1/2: Semi-meublé, chauffé et éclairé, 126e Rue. Shaw. Sud. entre 9h00 et 17h00. 535-1834 (Céline). 17h00 et 20h00 537-4682. (20F-20Ms)

GRAND-MÈRE: 4 1/2, stationnement avec prise, remise int et ext, personnelle, bas coût chauffage, paisible. 538-9819. (20F-13Ms)

SHAWINIGAN-SUD: Grands 5 1/2 pièces, 1 libre immédiatement, l'autre le 1er juillet, situés secteur tranquille, en avant d'un parc, service conciergerie. Tél.: 536-5738. (27F-20Ms)

ST-GEORGES: Grand 4 1/2, 260-70e Rue, appartement moderne, stationnement avec prise, déneigé, remise, conciergerie, grande cour arrière. 245\$/mois. Tél.: 538-4827. (20F-13Ms)

GRAND-MÈRE: 4 1/2, stationnement avec prise, 2e étage, libre immédiatement. 355\$/mois, idéal pour personne seule ou couple, endroit très tranquille. Aussi 4 1/2, dans demi sous-sol. 310\$/mois. Heure des repas: 538-6833. (20F-13Ms)

Suite p.45



MEMBRE DE

1515-13e Avenue, Grand-Mère



Ginette Durand courtier 538-5483 536-2631 ext.86



AVIS IMPORTANT: Je cherche une maison avec un vaste sous-sol et garage attenant près de Grand-Mère. Demandez-moi une opinion de la valeur marchande de votre propriété sans obligation de votre part. Service confidentiel.



Grand-Mère: 1461 - 8e Avenue.

Lac Mondor: Cottage de 6 ans, super propre. La tranquillité, la vue splendide et le confort à 5 min. des centres-villes.

Grand-Mère: 5,5 pces, s.-sol fini, terrain de 56x112. 61 000\$.

Grandes-Piles: Chalet hivernisé, 150 p. de façade au bord de l'eau, chemin ouvert à l'année. Inf.-vous.

St-Georges: 110 - 122e Rue, 2 étages, garage, foyer. 65 000\$.

St-Georges: 200 - 124e Rue, 2 étages, garage, terrain 132x139. Nouveau prix pour vente rapide. Faites une offre!

St-Georges: 970 - 105e Ave, 2 étages, s.-sol non fini. 65 000\$.

St-Georges: Split 3 paliers, brique 4 faces. 65 000\$ nég.



Grand-Mère: 1300 - 5e Avenue.

TERRAINS

Lac-à-la-Tortue: Seulement 5 000\$ nég., entre la 270e et 272e Rue, 10,875 p.c. Prêt à bâtir.

Grand-Mère Est: Venez consulter sans obligation de votre part un plan indiquant 6 superbes terrains à vendre.

Ste-Flore: Lac Bournival, 30,600 p.c., sans taxe supplémentaire, pour seulement 8 000\$. Inf.-vous.

Ste-Flore: 35e Rue. Vue superbe. 94x537'. 15 000\$ sans taxe supplémentaire. Service d'eau.

Richard Toupin 538-6712 536-2631 ext.83



4823 Victor-Bélanger: Domaine du Havre, Shawinigan-Nord.

281 - 102e Ave, St-Georges: Prix plus bas que l'évaluation.

691 Ch. Juneau, St-Gérard: Bung. complètement rénové.

990 - 2e Ave, Grand-Mère: Grand bung., 5 c.c., 2 s. de bain.

Grandes-Piles: 3 résidences en montagne.

Lac-à-la-Tortue: Bung. en pierre 4 faces. Env. 10 000\$ en bas de l'évaluation. Inf.-vous.

COMMERCES

Grand-Mère: Rentable, bon bail. Financement partiel possible.

Grand-Mère: Garage de peinture-débosselage. 32 ans de succès.

ATTENTION: Urgent recherche une propriété sur le bord du Lac-à-la-Tortue. Acheteur très très sérieux.



Robert Gagnon 536-2631 ext.87



Lac des Piles: 53 500\$ nég. Près de la chapelle. ACE-1101



Lac des Érables, St-Mathieu: 6,5 pces, garage double, pisc. creusée, 79 500\$ nég. pour vente rapide. A voir. ACE-1112

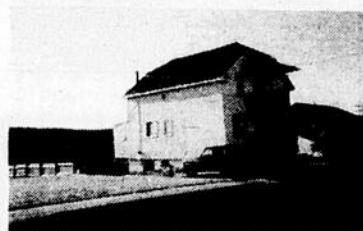

Grand-Mère: 63 500\$ nég. pour vente rapide. Grand terrain. ACE-1080

Terrain, Shawinigan: Sur Bellevue/Plaza. 12 500\$ nég. Vente succession. ACE-1100

GRAND-MÈRE À louer: 4,5 pces, meublé, chauffé, éclairé. 425\$/mois. Libre.

Dépanneur: Centre-ville, inf. sur rendez-vous. Urgent. Faut vendre. ACE-1102

annonces classées

SHAWINIGAN: 4 1/2 pces. au 1er étage, situé à côté de l'hôtel de ville, non chauffé, non éclairé, immeuble paisible, avec locataires sélectionnés. 250\$/mois. Pour info: 539-2386. (20F-13Ms)

SHAWINIGAN-SUD: 2 mois gratuits. 4 1/2 pièces, demi sous-sol, chauffé, éclairé, inter-com, stationnement à proximité de tous les services. 390\$/mois. Tél.: 537-1915. (27F-20Ms)

SHAWINIGAN, CENTRE-VILLE: Coin 3e Rue et Tamarac. 2e étage, escalier int., 6 1/2 pièces, chauffé. 330\$/mois. Demandez Maurice à 539-1960 ou 539-7918. (13Ms-3AI)

BEAUX 3 1/2, 4 1/2 PIÈCES: Shawinigan, 4e Rue. Neufs, ensoleillés, tranquilles, immédiatement ou en juillet, stationnement, vue sur la rivière. 325\$ et 350\$. Tél.: 537-3535. (27F-20Ms)

SHAWINIGAN: Rue Station. 1 mois gratuit. 6 1/2, 4 1/2 pièces, tous avec stationnement, entrée laveuse-sécheuse, aussi 2 bains tourbillon à vendre, neufs, 5 peds, 6 jets, derniers modèles. 475\$. Tél.: 539-2241 ou 536-2327. (27F-27Ms)

Le Locateur

Grand-Mère, St-Georges
2 1/2, 4 1/2 meublés ou non.
Local commercial à Grand-Mère.

538-7870

SHAWINIGAN-SUD: 3 1/2, 250\$. 4 1/2, 280\$. eau chaude fournie, pensez-y! Situés sur la 109e Rue, libres 1er juillet, stationnement, espace de rangement supplémentaire. Tél.: 537-7679. (20F-13Ms)

SHAWINIGAN-SUD: Logement à louer, 4 1/2 pièces, 3e étage, 350\$/mois, chauffé avec stationnement et déneigement. Tél.: 536-2626 le jour. (X)

SHAWINIGAN: 1903 St-Jacques, 4 1/2 pièces, moderne, près de la Plaza et de tous les services, libre le 1er juillet, stationnement avec prise, déneigement, couvre-planchers et peinture fournis, prix 370\$/mois. Appelez le 539-4207. (27F-20Ms)

A LOUER: Shawinigan, Grand-Mère et St-Georges-de-Champlain. 3 1/2 et 4 1/2 pièces. Jour 538-0771 ou 536-5547. Soir 538-7235 aussi bureau à louer. (27F-20Ms)

SHAWINIGAN-SUD: 2885-3e Ave, grand 4 1/2 pièces, couvre-planchers fournis, stationnement déneigé avec prise, libre 1er juillet. 538-0465. 538-4301. (27F-20Ms)

A LOUER: 2 grands 5 1/2 pièces, 3e Rue Grand-Mère au 3e étage, prix 280\$/mois. Tél.: 533-5121. (27F-20Ms)

A LOUER: 3e Rue, très propre, 1x6 1/2, 1x5 1/2 pièces, libres immédiatement, 1x4 1/2 pièces libre le 1er juillet, chauffage électrique. Tél.: Jour, 539-5466. Soir, 539-5623. (27F-20Ms)

AVENUE GEORGES: 4 1/2 pièces chauffé, libre immédiatement, plancher bois franc, balcon, 345\$/mois. Tél.: 537-4648. (27F-20Ms)

LOGEMENT A LOUER: Rue de la Station, 5 1/2 pièces, 3e étage, 199\$/mois, 3 1/2 pièces, demi sous-sol, 175\$/mois, chauffage électrique, stationnement. Tél.: 537-6353. (27F-20Ms)

SHAWINIGAN: 1 mois gratuit, 2 1/2 pièces, meublé, chauffé, éclairé. Tél.: 537-8954. (27F-13Ms)

4e RUE GRAND-MÈRE: 3 1/2 pièces, 1er étage, 250\$/mois, meublé, idéal pour personne âgée ou retraitée vivant seule, très près de tous les services, très tranquille. Tél.: 533-3000. (6-27Ms)

GRAND-MÈRE, CENTRE-VILLE: 1 1/2 pièce, 230\$. 2 1/2 pièces, 270\$, meublé, chauffé, éclairé, buanderie gratuite, visite libre de 9h à midi. Tél.: 537-2065. 538-6570. (6-27Ms)

SHAWINIGAN: 752-1ère Rue, 3 1/2 pièces, chauffé, éclairé, eau chaude incluse, porte patio, balcon sécuritaire, tranquille, stationnement, libre le 1er juillet. 345\$/mois (non meublé). Tél.: 539-9400. (6-13Ms)

SHAWINIGAN: 4 1/2 pièces, secteur St-Marc. Tél.: 533-4882 ou 532-2718 soir. (6-27Ms)

A SHAWINIGAN: Grand 5 1/2 pces, rénové à neuf, stationnement, libre immédiatement ou 1er juillet. À Shawinigan-Sud: Grand 5 1/2 pces, très propre, stationnement, libre immédiatement ou 1er juillet. Appeler à l'heure des repas 537-7931. (6-13Ms)

SHAWINIGAN, A LOUER: 5 1/2 chauffé, eau chaude fournie, très tranquille, 347\$/mois, libre 1er juillet. 537-7783. (6-27Ms)

SHAWINIGAN, RUE BELLEVUE: 3 1/2 meublé, int.: 539-3437. (6-13Ms)

SHAWINIGAN, 2275 RUE GEORGES: Beau 5 1/2, 2e étage, eau chaude fournie, 325\$/mois, libre 1er juillet. Tél.: 539-3602. (6-13Ms)

SHAWINIGAN, 7e RUE: Beau grand 5 1/2, 1er étage, 335\$, libre 1er juillet, rue Joffre, 5 1/2, 250\$/mois, libre immédiatement. Tél.: 537-5329. (6-13Ms)

GRAND-MÈRE: 4 1/2, 56, 4e Avenue, libre immédiatement, 300\$/mois, 538-8893 ext. 1740. (6-13Ms)

SHAWINIGAN-SUD: Logement à louer, chauffé, ensoleillé, couvre-planchers fournis, stationnement, vue magnifique, idéal pour personne tranquille ou aimant la paix. Tél.: 536-3260. (6-13Ms)

5 1/2 LOGEMENT NEUF: Moderne, 2e rue, Shawinigan, 1er et 2e étages, grandes pièces, armoires en mélamine, stationnement, prix aubaine. Demandez Denis, jour: 536-6388, soir: 221-3012. (6-20Ms)

SHAWINIGAN-SUD: Grand 3 1/2 pces, tranquille, 2e étage, entrée laveuse, sècheuse, tapis, porte patio, stationnement déneigé, prise, 308\$/mois, 1er juillet, au 3205-5e Avenue. Tél.: (418) 365-6206. (6-20Ms)

GRAND-MÈRE: 1 mois gratuit, libre immédiatement, 4 1/2, bas, remise, stationnement, 260\$/mois. Juillet: plusieurs 4 1/2 variant de 260\$ à 330\$/mois, peut-être semi-meublé, chauffé pour certains. 539-8402. (6-13Ms)

GRAND-MÈRE: 4 1/2, salle de lavage, rez-de-chaussée, très propre, couvre-planchers fournis, bien éclairé, 61-6e Avenue, libre immédiatement, 533-2092. 538-3061. (6-27Ms)

A LOUER: Logement 4 1/2 pièces, 2e étage, près de tous les services, entre le parc St-Marc et la Plaza, avec stationnement pour 1 auto, libre immédiatement, 285\$/mois, 539-7900. (6-27Ms)

SHAWINIGAN: 365-7e Rue, grand 5 1/2, chauffé, 774-2e Rue, 4 1/2, chauffé, 537-9443. (13-20Ms)

SHAWINIGAN-SUD, A LOUER: 3 1/2, 4 1/2, semi-meublé, tél.: 537-1528. (3Ms)

GRAND-MÈRE: 4 1/2 pces, bas, remise, stationnement pour 1 voiture, façade 1ère Ave coin 7e Rue, non chauffé, non éclairé, refait à neuf au complet, 2 chambres-passage, parquet-terre neuve, libre 1er juillet, grande galerie, grands espaces, endroit paisible, ensoleillé, possibilité de garage, chauffage électrique et isolation à neuf, 335\$/mois, tél.: 538-0850. (13-20Ms)

GRAND-MÈRE: Centre-ville, grand 3 1/2 pces, 2e étage, très propre, 260\$/mois, libre 1er mai, stationnement 538-5571. (13Ms)

LOGEMENT GRAND-MÈRE EST A LOUER: Libre 1er juillet pour personne du 3e âge autonome avec service selon besoin. Inf.: 538-8861. (13Ms)

GRAND-MÈRE: 2-3 1/2, situés 1270-15e Rue, eau chaude fournie, non chauffé, non éclairé, stationnement. 275\$ et 285\$, libre 1er juillet. 538-0243. 538-4697. (13Ms)

5 1/2 PIÈCES: 1577, rue Frigon, entrée laveuse-sécheuse, 3 chambres à coucher, chauffage électrique (coût minime), près des services et de la Plaza, 3e étage, 290\$/mois, stationnement. Tél.: 535-9032 après 5h. (6-20Ms)

RUE GIGUERE SHAWINIGAN: Grand 4 1/2 pièces, 3e étage, 265\$/mois, très propre, proche de tous les services, ré-al pour personne retraitée ou seule. Tél.: 533-3000. (6-27Ms)

SHAWINIGAN: Grand 4 1/2 pièces à louer dans St-Marc, stationnement, armoires en mélamine, entrée laveuse-sècheuse, 295\$. Tél.: 537-1661. (6-13Ms)

SHAWINIGAN: Avenue Champlain, logement à louer, 4 1/2, très propre, au 2244. Tél.: 537-1324. (6-13Ms)

SHAWINIGAN: Logement 4 1/2 pièces, très propre et très beau, bien situé coin Lambert et Royal, 290\$/mois avec stationnement. Tél.: 539-3921 laissez le message. (6-13Ms)

SHAWINIGAN: Face à la Plaza, 1617, boul. St-Sacrement, 4 1/2 à louer, très propre, frais peint et ensoleillé, plancher bois franc, stationnement et remise. 270\$/mois. 533-4770. (6-13Ms)

ST-GEORGES: Logement 4 1/2, à louer, remise extérieure, porte patio, au salon, 659, 107e Ave. A. Inf.: 538-7527 après 4h30. (6-27Ms)

GRAND-MÈRE: Logement 4 1/2 pièces à louer, remise extérieure, 891-3e Avenue, Inf.: 538-7527 après 4h30. (6-27Ms)

MONT-CARMEL: 4 1/2 pièces à sous-louer, libre immédiatement, stationnement, très propre, mois de mars gratuit. Tél.: 537-1565. (6-13Ms)

ENTREPRISE L. D. L. INC.

- Abattage - Émondage - Déboisement

Estimation gratuite Assurance responsabilité
Meilleur rapport qualité / prix

Téléphone : (819) 694-0395 (message)
601, rue Jean Nil St-Louis-de-France



GABIE GERVAIS
536-2631
EXT. 008



Shawinigan-Sud: Bungalow avec carport 5 1/2 pces, s.-s. fini, foyer à la salle familiale, garde robe de cèdre, grand terrain sans voisin arrière avec piscine creusée. Prix: 67 900\$ nég. À 5 minutes à pied du centre-ville, près d'un terrain de jeux. Site idéal.



Shawinigan-Sud: Split 4 paliers, 3 c.c., poêle à combustion lente, terrain paysager avec piscine hors-terre. Site idéal pour jeune famille. S365.

Shawinigan: Bungalow 5 1/2 pces, brique 4 faces, garage intégré avec porte électrique, secteur près des transports publics, écoles. Prix: 65 000\$ nég.

Shawinigan: Jumelée, nouvelle construction, fenestration à manivelle en PVC, 4 1/2 pces, décoration disponible par des professionnels. Site et vue exceptionnelle.



Grand-Mère: 2 logements, 2x4 1/2, site commercial, grand terrain avec garage. S035.

RE/MAX
Centre-Mauricie Inc.
3903 boul. Royal
Shawinigan
Fax: 539-5101
Bur.: 539-2929

Grand-Mère: Propriété de prestige sur terrain de 175x600, aménagement paysager, piscine creusée, 4 c.c., magnifique verrière au salon, garage avec porte électrique. Un bijou.

St-Gérard-des-Laurentides: Bungalow 4 faces pierre, grand terrain paysager, magnifique salon, salle à manger aires ouvertes, garage intégré, une propriété haute gamme.

St-Gérard-des-Laurentides: Bungalow 4 faces brique, 3 c.c., très grand terrain, construction 4 ans, très belle valeur 65 000\$ nég.

Lac-à-la-Tortue: Bungalow 5 1/2 pces, 1 c.c. ou s.-s. poêle à bois, garage. Au prix de l'évaluation. 37 500\$ nég.

IMMEUBLES À REVENU Shawinigan: 3 logements, 1er libre à l'acheteur, près du centre des affaires, bonne rentabilité.

Shawinigan: 8 logements, Prill accepté.
Shawinigan: 6 logements, près des services et Plaza.
Grand-Mère: 11 logements avec grand terrain, se paie en entier par les revenus.

Shawinigan: 5e Rue, balance de vente acceptée.
Shawinigan: 6 logements, rue Cartier. Faites une offre.
Shawinigan-Sud: 11 logements, construction récente.

Suite p.46

Les Immeubles

DUFOUR

JEAN DUFOUR
Courtier
536-2631
ext.20

JOCELYNE FRATELLI
Agent
536-2631
ext.55

LES AGENTS EFFICACES

Nouveau, St-Boniface: 30 St-Jean, bung. 3 ans.
Nouveau, St-Georges: Cottage 6 1/2, moderne.
Exceptionnel, Lac-à-la-Tortue: 310 - 58e Rue, bung. + gar. Impeccable. Taxes minimales.
Shaw.: 79e Rue, bung. + abri d'auto.
St-Boniface: 145 Fleur de Lys, split 7 pces.
St-Boniface: 381 Christ-Roi, 5.5., 184x120.
Shaw.-Sud: Cottage 5 1/2 + pisc., 59 500\$.
Shaw.: 4033 Bonaventure, 6 1/2 + gar. + pisc.
Shaw.: 3933 Bonaventure, 5 1/2 + gar. + pisc.
Shaw.: 1478 Frontenac, 6 1/2 + 3 gar.
Shaw.: De la Victoire, 10 pces, 5 c.c., gar.
Shaw.: Beauré, bung. + pisc. + gar.
Mt-Carmel: Grand 5 1/2 + gar., terr.: 70x200.
Lac-à-la-Tortue: 5501 Tr du Lac, back split.
Shaw.-Sud: 560 - 141e Rue, split luxueux + gar.
St-Gérard: Dom. Laurentides, terr.: 12,000 p.
Shaw.: 5 log., 1651 - 40e Rue, parfaite condition.
Shaw.: 2172 - 43e Rue, 4 1/2 pces, 45 000\$ nég.

- Shaw.: 1378 de la Paix.
- Mt-Carmel: 4385 Rte 157.
- Shaw.-Sud: 250 - 122e Rue.
- Shaw.-Sud: 12e Ave.
- Shaw.-Sud: Rue Pruneau.
- Shaw.: 1547 Georges.
- Shaw.: 1507 Georges.
- G.-Mère: 1400-12e Ave.
- Shaw.: 3 log. 6 1/2 pces.
- Shaw.-Sud: Lacoursière.
- La vôtre:

VENDU
VENDU
VENDU
VENDU
VENDU
VENDU
VENDU
VENDU
VENDU
VENDU

PAS SURPRENANT QU'ON NOUS FASSE CONFIANCE DEPUIS 16 ANS EN MAURICIE. NOUS ON VEND

Mariane Doucet
539-3694

542, 1^{re} RUE SHAWINIGAN G9N 1K6

A VENDRE COURTIER EXPERT

CENTRE-MAURICIE ENA

Gaston Côté
539-7163

Membre de la Chambre Immobilière de la Vallée du St-Maurice

SHAWINIGAN: Parc des Érables, 3573 Calixa-Lavallée. Joli bungalow, sous-sol fini, foyer, terrain 85'x120' paysager. Abri d'auto.

LAC-À-LA-TORTUE: 4181 Tour du Lac. Bung. 5 1/2 pièces, garage, terrain 100'x100'. Beaucoup d'inclus.

LAC-À-LA-TORTUE: Ave. Tour du Lac, luxueux bung., terrain 165'x200', garage, construction récente.

MONT-CARMEL: Bung. split 3 paliers, piscine hors-terre, très beau terrain paysager 100'x115', planchers bois franc, 4 c.c.

ST-GEORGES: 101e Ave, bung. avec possibilité d'un revenu au sous-sol.

ST-GEORGES: 108e Ave, bung. 2 c.c., planchers bois franc, terrain 94'x112' clôture, coin de rue. Remise. Foyer ext. Belle décoration.

SHAWINIGAN-SUD: Rg St-Mathieu, bung. 5 1/2, terrain 125'x200'. Foyer, entrepôt, vendu pour l'évaluation.

SHAWINIGAN: Ave Georges. Maison en rangée, 3 c.c. Petites pces. Propre. Une abaine.

SHAWINIGAN: Bung. 5 1/2 pces, s.-sol fini, 2 garages, 1 de 24x28 chauffé, avec "pitt" et 1 de 11x20, planchers ciment.

ST-GEORGES: Bung. 8 1/2 pces, 4 c.c., terrain 75x107, coin de rue. Planchers parquetterrie.

SHAWINIGAN: 56e Rue, bung. 5 1/2 pces, terrain 88x144, construction 8 ans, beaucoup d'inclus. Planchers parquetterrie. Ça vaut une visite.

DÉPANNEUR AVEC LOGEMENT: Shawinigan-Nord. Prix réduit pour vente rapide.

DÉPANNEUR, GRAND-MÈRE: Très bon commerce, gros chiffre d'affaires.

DÉPANNEUR AVEC LOGEMENT: Shawinigan-Sud, chiffre d'affaires 1 300 000\$. Détails sur rendez-vous.

SHAWINIGAN: Salon coiffure/esthétique, homme/femme, bien établi, excellent chiffre d'affaires. Prix discutable.

ST-GEORGES DE CHAMPLAIN: Bung. 5 1/2 pces, terrain 100x120, garage, planchers bois franc. Remise. Prix: 51 500\$.

LOGEMENTS À LOUER

Place Val-Mauricie 3 1/2 pièces, chauffé, éclairé, semi-meublé, stationnement, buanderie	380\$ 400\$ meublé
Place Val-Mauricie 5 1/2 pièces, non-chauffée, non-éclairée, logement récent, remise int. et ext.	430\$
Rue Viger 3 1/2 chauffé	225\$
Rue Dollar 4 1/2 pièces chauffé	295\$
Rue St-Marc 3 1/2 pièces, chauffé, éclairé, meublé, buanderie	325\$
<p>Pour informations: 537-8556 - 536-3782</p>	

annonces classées

SHAWINIGAN: 1862 St-Jacques, 4 1/2 moderne, stationnement, conciergerie, libre 1er juillet. Jour 537-1819, soir 539-8630. (6-20Ms)

LIBRE IMMÉDIATEMENT: 4 1/2 à louer, rénové, bien situé, près du boulevard St-Maurice, prélatris fournis, finitions et armoires en bois vernis. Avant 8h p.m. au 536-5336 non chauffé. (6-27Ms)

AUBAINE, SHAWINIGAN, 622-3e RUE: 4 1/2 rénové, tapis mur à mur, 230\$ par mois, libre le 1er avril. Tél.: 537-6943. (6-13Ms)

LOGEMENT A LOUER: En face du parc St-Marc, 3 1/2, 235\$/mois, refait à neuf. 537-9691. (6-13Ms)

SHAWINIGAN, RUE LAVAL: 2 1/2 pces, semi-meublé, libre immédiatement, 235\$/mois, non chauffé, non éclairé, et 4 1/2 pces, libre en juillet, très propre. 539-3334. (6-13Ms)

SHAWINIGAN-SUD: 3 1/2, 2596, 1ère Avenue, près de l'Hydro-Québec, Hôpital régional, 265\$/mois, stationnement, possibilité d'être meublé, endroit tranquille, 1er juillet, très propre. 537-7679. (6-13Ms)

SHAWINIGAN-SUD: A louer, 4 1/2, non chauffé, très tranquille, porte patio, intercom, stationnement avec prise, 323\$/mois, 329\$/mois. Libre 1er juillet. Shawinigan-Sud. Tél.: 537-7783. (6-27Ms)

SHAWINIGAN: 4 1/2 situé 1836 rue St-Jacques, 3e étage, non chauffé, non éclairé, 1 stationnement, 310\$, libre immédiatement, 538-0243, 538-4697. (13Ms)

LOGEMENTS A LOUER: 4 1/2, 3 1/2, 1053 rue Cascade, appelez sur l'heure des repas. 539-8039. (13Ms-3Al)

SHAWINIGAN: 2 1/2, 3 1/2, meublés, chauffés, éclairés, buanderie sur place, 280\$/mois, 539-6188 ou 536-2631 ext. 21. (13Ms)

LOGEMENTS A LOUER: Grand-Mère, 368-1ère Rue, 3 1/2 pces, 3e étage, rénové, 220\$/mois. (418) 365-7882 après 17h. (13Ms)

SHAWINIGAN: Au 2e étage, 2 1/2 meublé, eau chaude comprise, près arrêts autobus, 195\$/mois, situé Ave Champlain, tél.: heure du souper 537-8785. (13-20Ms)

SHAWINIGAN: 5 1/2 moderne, 3e étage, près Plaza, stationnement, conciergerie, 535-3079. (13-20Ms)

GRAND-MÈRE: Grand 6 1/2 avec garage, cour clôturée et piscine semi-chauffée, situé près de l'école Lafleche. 538-2590. (13M)

SHAWINIGAN: 2 1/2 pces, meublé, chauffé, éclairé, ménage refait à neuf, 275\$/mois. Tél.: 537-9260, 378-4055 Yvon ou Raymond. (13Ms)

SHAWINIGAN-SUD: Grand 3 1/2, 4 1/2, meublé, chauffé, éclairé, 330\$/mois. Tél. de 11h à 13h30 et de 18h à minuit, 536-4538. (13Ms-1erM)

GRAND-MÈRE: 3 1/2 pces, meublé, chauffé, éclairé, libre immédiatement, 391\$/mois, 4 1/2 pces, 341\$/mois, 5 1/2 pces 1er juillet, 391\$/mois, 1 mois gratuit. Tél.: 537-5463, 533-3562. (13Ms-1erM)

SHAWINIGAN: 2363 et 2365 Cloutier, 2x4 1/2, très propre, libre 1er juillet, 1er étage, 280\$/mois, non chauffé, non éclairé, 2e étage, 260\$/mois, non chauffé, non éclairé. Tél.: 539-1619, Réal Lachaume, prop. (13-20Ms)

CHRIST-ROI: 4 1/2 pces, 1er étage, rénové à neuf, remise et garage. Aussi 4 1/2 pces, 3e étage, libre immédiatement. Tél.: 514-689-4045, (514) 689-3662, laissez message. (13-27Ms)

LIBRE 1er JUILLET: Rue Gigaire, 4 1/2, très propre, près école et centre d'achat. Tél.: 539-9724. (13Ms-3Al)

GRAND-MÈRE, ST-GEORGES: 3 1/2, 783, 4e Rue, 280\$, 4 1/2, 763, 4e Rue, 300\$ avec garage. St-Georges: 4 1/2, 660, 107e Ave, 335\$. Jour: 538-4423, soir, fin de semaine: 533-3558. (13Ms-3Al)

GRAND-MÈRE: Grand 4 1/2 pces, entrée laveuse-sécheuse, stationnement déneigé, remise, 340\$/mois, chauffé, eau chaude fournie, dans un 3e étage, 811 et 817, 10e Rue. Tél.: 533-5266. (13-20Ms)

SHAWINIGAN-NORD: Pour personne tranquille, grand 3 1/2, presque entièrement meublé, refait à neuf, 295\$/mois. Aussi grand 4 1/2, 300\$/mois. Prés du Cégep. Tél.: 539-6902. (13Ms-3Al)

SHAWINIGAN: 1 mois gratuit, 4 1/2, 5 1/2 pièces, chauffage électrique, aussi 3 1/2 pièces, chauffé, éclairé, meublé ou non. Tél.: 537-8954. (6-20Ms)

À louer 3 1/2 - 4 1/2 et 5 1/2 pces

-Chauffés, éclairés
-Service de conciergerie
-Terrain paysager et piscine
**3600 Place Masson
app. 11
539-3838**

PRES CLSC: Petit 3 1/2 pièces à louer, chauffé, éclairé, armoires mélamine, 1622-66e Rue Shawinigan. Appelez entre 5h15 à 8h00 à 539-2136. (13Ms)

SHAWINIGAN-SUD: Magnifique 5 1/2 pièces, endroit près de tous les services, recherche personne tranquille. C'est à voir! 400\$/mois. Tél.: 536-3102. (13-20Ms)

GRAND-MÈRE: Très beau 4 1/2 pièces, chauffé, éclairé, 5 minutes à pied du centre-ville, beaucoup de rangement, stationnement et trottoir déneigés par le propriétaire, 405\$/mois, libre le 1er juillet. Après 5h à 538-0281. (13Ms-3Al)

SHAWINIGAN: Rue Dollard, très grand 4 1/2 pièces, rue Boisvert, 5 1/2 pièces, chauffage électrique, entrée laveuse-sécheuse, stationnement, libre 1er juillet. Tél.: 539-5992 ou 536-2421. (13Ms)

GRAND-MÈRE: 1535-1549, 6e Ave, 3 1/2, 4 1/2, très propre, stationnement déneigé avec prise de courant, libre en juillet à partir de 270\$/mois. (418) 365-3354. (13Ms-3Al)

SHAWINIGAN: 4 1/2, 4011, Giroux, app. 1, 390\$, 4 1/2, 1933 Gignac, 270\$, 4 1/2, 2546 boul Royal, 270\$, 4 1/2, 725-3e Rue, chauffé, 330\$, 4 1/2, 727-3e Rue, chauffé, 350\$/mois. Jour: 538-4423, soir, fin de semaine: 533-3558. (13Ms-3Al)

3 1/2, 4 1/2, 5 1/2 PCES: Chauffé, éclairé, service de conciergerie, terrain paysager et piscine, 3600 Place Masson no. 11. Tél.: 539-3838. (13-20Ms)

SHAW-SUD: 4 1/2, près du Marché IGA, moderne, très propre, très calme, 397\$/mois, après 18h00, 536-5168. (13-20Ms)

RUE CHAMPLAIN: 4 1/2 pièces, chauffé. Tél.: 537-5414. (13-20Ms)

GRAND-MÈRE: Pour le 1er juillet, 3 1/2 pièces semi-meublé, 995-6e Avenue + 857 1ère Avenue, 4 1/2 pièces, demi sous-sol, 888-2e Avenue, 5 1/2 pièces, 997-6e Avenue. Tél.: Jacques 538-6181 ou 538-5252, Réjean à 538-0797. (13Ms-3Al)

RUE CALIXA-LAVALLÉE: 4 1/2 pièces chauffé, éclairé, stationnement avec prise, couvre-planchers, libre le 1er juillet, 380\$/mois. Tél.: 539-5194. (13-20Ms)

GRAND-MÈRE: 4 1/2 pièces, couvre-planchers et stores four-nis, stationnement déneigé avec prise, conciergerie, mois gratuit. Tél.: 539-8597 ou 538-0063. (13Ms-3Al)

SHAWINIGAN: 5 1/2 pièces, très grand avec 2 stationnements, libre immédiatement ou juillet à 539-5216 ou 536-4402 demandez Michel. (13Ms)

LOGEMENT A LOUER: Situé au 145 rue Broadway, 4 1/2 pièces, 2e étage, endroit tranquille. Tél.: 539-3716. (13-20Ms)

SHAWINIGAN: 4e Rue, 5 1/2 pièces, chauffé, éclairé, 1er plancher, libre le 1er juillet. Tél.: 537-7753. (13Ms)

GRAND-MÈRE DOMAINE LAFLECHE

Libre immédiatement
et en juillet.
Meublé ou
semi-meublé.
**3 1/2, 4 1/2 et
5 1/2 pièces**
Immeuble récent,
paisible, propre,
avec toutes les
commodités.

537-1387

**542, 1^{re} RUE
SHAWINIGAN
G9N 1K6**
A VENDRE
**COURTIER
EXPERT**
CENTRE MAURICIE ENR.

3 petits prix
25 000\$ aubaine: 2 log. 1482 St-Marc.
36 500\$ superbe: 4 1/2 rénové, 12e Rue, Lac-Tortue.
45 000\$ pour bricoleur: 5635 Tour du Lac.

52 500\$: Super propre et rénové, 4 1/2, 14e Rue, Lac-à-la-Tortue. À voir ce petit bijou.
Condo 60 000\$ vue sur la rivière à Grand-Mère. Foyer d'accueil luxueux, possibilité de 16 à 18 bénéficiaires à Shawinigan. Investissez maintenant! Bloc 6 log. 1959 en excellente condition.

NOMINATION

Monsieur Michel Bolduc, fort bien connu dans les domaines de la construction, architecture et immobilier, est heureux d'annoncer à toute la population de la région de Shawinigan/Grand-Mère qu'il peut leur offrir, dès maintenant, le service complet d'agent immobilier avec toute la compétence qu'on lui connaît.

Que ce soit pour la vente de votre maison ou l'achat de tout immeuble, veuillez communiquer avec Monsieur Bolduc qui se fera un plaisir de vous renseigner. Et n'oubliez pas que lorsqu'il s'agit de l'achat d'un immeuble, peu importe la pancarte devant la maison, appelez-moi au:

536-4214

**COURTIER IMMOBILIER
PRO-VEN**

MICHEL BOLDUC
PROfessionnel de la VENTE
3055, Boul. des Forges
Trois-Rivières, Qc
G8Z 1V4
Bur.: (819) 376-6552
FAX: (819) 693-7652
Rés.: (819) 536-4214

SHAWINIGAN: Broadway, face au parc, 3 1/2 pièces, chauffage électrique, endroit tranquille, très propre, 250\$/mois. Tél.: 536-5768 ou 537-0965. (13-20Ms)

SHAWINIGAN-SUD: A louer, 5 1/2 pièces, libre pour juillet. Tél.: 537-6560. (13Ms)

A SHAWINIGAN: Grand 6 1/2 pièces, rénové à neuf, insonorisé, couvre-planchers fournis, armoires mélamine, stationnement, libre le 1er juillet ou avant, 2 mois gratuits. Tél.: 537-7931. (13-20Ms)

A SHAWINIGAN: Grand 5 1/2 pièces, rénové à neuf, 1er étage, stationnement, situé sur la 2e Rue près du parc, libre le 1er juillet. Tél.: 537-7931. (13Ms)

SHAWINIGAN: 4e Rue, 1 mois gratuit, 4 1/2 pièces, près du boulevard St-Maurice, 2e étage, tapis et prélatris fournis, libre immédiatement. Tél.: 538-6864 ou 537-8704. (13-20Ms)

FAUT VOIR! Beau grand 4 1/2 pièces, 232-105e Rue Shawinigan-Sud, galerie vitrée, remise dans la cour, libre immédiatement, 215\$/mois. Tél.: 536-2737 ou 537-8492. (13Ms)

3e RUE SHAWINIGAN: 4 1/2 pièces, rénové, recouvrement planchers neufs, armoires neuves, libre le 1er juillet. Tél.: 537-7753. (13-20Ms)

SHAWINIGAN-NORD: Grand 5 1/2 pièces, planchers bois franc, sous-sol, non chauffé, non éclairé, 355\$/mois. Tél.: 539-3624. (13Ms)

SHAWINIGAN-SUD: 3 1/2 pièces semi-meublé ou non, planchers bois franc, frais peints, déneigés, 295\$/mois, libre immédiatement. Tél.: 537-8373. (13-27Ms)

ST-BONIFACE: Grand 4 1/2 pièces, récent, bien situé, près de tous les services. Tél.: 535-3647. (13-20Ms)

Suite p.47

**LOGEMENTS
LOUER**
APPART
PLACE CHAMPLAIN
rue Trudel
4 1/2 pièces
meublé, chauffé
285\$
RUE TRUDEL
3 1/2 pces, chauffé,
éclairé, meublé, buan-
derie, stationnement, in-
tercom, balayeuse cen-
trale.
280\$
Pour informations
537-8556
536-3782

SHAWINIGAN, CENTRE-VILLE: Libre immédiatement, grand 4 1/2 pièces, chauffé, éclairé, eau chaude, planchers bois franc, propre, tranquille, aussi 4 1/2 et 3 1/2 pièces, libres en juillet. Tél.: 539-6550 ou 537-5421. (6-27Ms)

GRAND-MÈRE: 4 1/2 pièces, im-
meuble très tranquille, façade,
libre immédiatement et autres le
1er juillet. (1 semi-meublé),
2020-10e Rue. Inf.: 538-9819
(conciergerie), (418) 362 2245
(fr. vir. acc.). (6-27Ms)

SHAWINIGAN: 3 1/2, 5 1/2, 5
1/2, 1665, St-Sacrement,
300\$, 3 1/2, 2626 St-Alexis,
meublé, 275\$. 3 1/2, 2286
Boisvert, 275\$ meublé. 3 1/2:
613-4e Rue, app. 31, meublé.
Jour: 538-4423, soir, fin de se-
maine: 533-3558. (13Ms-3Al)

SHAWINIGAN: Rue Trudel,
grand 5 1/2 pièces, refait à
neuf, impeccable, près de tous
les services. Tél.: soir à
538-9551 ou jour à 536-2127.
(6-13Ms)

GRAND-MÈRE: 3 1/2, 4 1/2, 5
1/2, immeuble récent, près de
l'hôpital, tous les services in-
clus, piscine, intercom, chute à
déchets, stationnement, éclairé,
etc. endroit tranquille, prix in-
comparable. Conciergerie
533-5197. (6-27Ms)

GRAND-MÈRE: Centre-ville, 3
1/2, meublé, aspirateur central,
service de buanderie, eau
chaude incluse, 310\$ par mois,
non chauffé, pas d'animaux. In-
formations 538-5133. (6-13Ms)

**VINCENT
IMMEUBLES ENR.**
Nelson Vincent, courtier
537-4000, ext. 17
ou 539-2968

SHAW-EST: Bung, 10932 Beauvillage, bord du St-Maurice, 6 1/2 pces, bâtisse 80x26, 2 étages, terrain 11,800 pi.ca.

SHAW: 2 log. de 5 1/2 pces avec entrepôt commercial au 8932 boul. Royal, sur coin de rue. Terrain 150x221. Prix: 125 000\$.

PARC DES ÉRABLES: 4233 Place Benjamin Sulte, bung, 5 1/2, brique + aluminium, sous-sol fini, 72 000\$.

ST-GEORGES: Bâtisse commerciale (ancien Rona), 650-106e Ave., cour asphaltée.

ST-ROCH: Chalet hivernisé, bord du St-Maurice, grand terrain, voisin de l'Hôtel Champoux.

ST-ÉTIENNE: 523 Principale, bung, style suisse, piscine int., terrain 220x600, prix: 96 000\$.

ST-GÉRARD: 711 Ch. des Érables, maison de rêve, ultra-moderne, garage double, verrière, grand terrain, peut être vendue meublée.

FLORIDE: Condo 4 1/2 pces, vue sur mer, Collins coin 174e Rue. Du 18 mars au 18 avril.

NOUVEAU EN MAURICIE · NOUVEAU EN MAURICIE

**MAINTENANCE
ENSEIGNE**

Installation - réparation - entretien - rénovation
enseignes et néons 691-4977 - 1616page: 371-0784

NOUVEAU EN MAURICIE · NOUVEAU EN MAURICIE

**IMMEUBLES
inter-cité
COURTIER**
La signature des experts

Jean-Guy Bourassa
536-2631
ext. 19

Pauline G. Trudel
536-2631
ext. 40

Mt-Carmel: Luxueux cottage 1992. Garage. Terrain 12,000 p.c. pay-sager. Au 4771 rue Mar-chand. Impeccable. **110 000\$ nég.**

Shaw-Sud: Joli split 3 1/2 paliers de 7 1/2 pces. Garage double. Proximité du CHR. Faut vendre. **85 000\$ nég.**

Shaw-Sud: Bung. sur 2 paliers, 3 c.c., très beau secteur. 1135 Dé-ziel.

Shaw-Sud: 110 rue Bouvette, bung, 3 c.c., planç. bois franc, arm. en chêne. Beau sec-teur.

Lac-à-la-Tortue: 850 -70e Rue, back split, 2 c.c., arm. en chêne. Im-peccable. C'est à voir.

G-Mère: Triplex 1x5 1/2 pces, 2 pces, 1 gar. Prix deman-dé: 39 000\$ nég.

Shaw: Cottage 8 1/2 pces, sur 2 étages, lu-xueuse propriété dans secteur de prestige. Foyer, piscine.

Commerce: Devenez votre propre patron. **60 000\$/an. Prix: 29 500\$.**

● **G-Mère:** Triplex 3x5 1/2, 10e Ave, prix: 55 000\$.

● **G-Mère:** 2x4 1/2 pces, 7e Ave, prix: 55 000\$.

● **Shaw:** 2 duplex, rue Champlain. Prix: 58 000\$.

● **Shaw:** Triplex 3x4 1/2 pces, rue Frigon. Prix: 58 500\$.

● **Shaw:** Duplex 2x4 1/2, 642 - 2e Rue. Prix: 55 000\$.

annonces classées

SHAWINIGAN-SUD: 3 1/2 pièces meublées ou non, libre immédiatement, planchers bois franc, buanderie, stationnement, stores verticaux. Tél.: 538-7553. (13-20Ms)

SHAWINIGAN: 4 1/2 pièces à louer avec garage, très propre, 275\$/mois, rue Dollard, libre le 1er juillet. Tél.: 536-5214 ou 537-0070 demandez Liliane. (13Ms)

A LOUER: 4 1/2 et 5 1/2 pièces, dans St-Marc, bien situés, chauffage électrique, grande cour arrière, stationnement. Tél.: 536-5922 heures des repas. (13Ms-24A)

SHAWINIGAN-SUD: Grand 4 1/2 pièces, construction neuve, endroit tranquille, très bien situé, 400-108e Rue, 370\$/mois, déneigement compris. Tél.: 536-4287. (13Ms)

GRAND-MÈRE: Loyer à louer pour le 1er juillet, 4 1/2 pièces, 2e étage, 6e Avenue. Tél.: jour à 538-0706 ou soir à 538-9645. (13-20Ms)

GRAND-MÈRE: Centre-ville, grand 3 1/2 pièces, entrée laveuse-sécheuse, chauffage électrique, immeuble bien entretenu. Après 5h à 533-4280. (13Ms-3A)

GRAND-MÈRE, CENTRE-VILLE: 2 1/2 pièces meublées, laveuse-sécheuse, rénové, près Métro et Jean-Coutu, non chauffé. Tél.: 538-4367. (13Ms-3A)

GRAND-MÈRE: Grand 3 1/2 pièces non chauffé, 574 5e Avenue, 310\$/mois, disponible immédiatement. Tél.: 538-3388. (13Ms)

RUE LAMBERT: 5 1/2 pièces, 3e étage, chauffage électrique, près de tous les services, 275\$/mois. Tél.: 539-6555. (13Ms)

GRAND-MÈRE: 5 1/2 et 3 1/2 pièces, Domaine Lalléche sur la 21e Ave., stationnement déneigé avec prise, très propres. Tél.: 538-7827. (13-20Ms)

SHAWINIGAN: Grand 5 1/2 pièces, chauffé, avec garage, près de la Plaza et les Halles, libre le 1er avril, 420\$/mois. Tél.: 539-3840. (13-27Ms)

SHAWINIGAN: Très grand 5 1/2 pièces dans un 2 log., armoires en chêne, parquetterie avec remise, Assomption, 440\$ + triplex, grand 5 1/2 pièces, armoires en mélamine, libre immédiatement ou juillet, 320\$. Tél.: 539-2337. (13-20Ms)

GRAND-MÈRE: Très grand 4 1/2 pièces, moderne, propre, parquetterie, tuile, déneigement, 328\$, en juillet. Tél.: 539-2337. (13-20Ms)

GRAND 4 1/2 PIÈCES À LOUER: Situé dans le Chemin St-François à St-Mathieu-du-Parc, seulement 20 minutes de Shawinigan. Vous pouvez nous contacter à n'importe quelle heure de la journée. Inf.: 532-3180. (13Ms)

SHAWINIGAN: Grand 4 1/2 pièces, salon double, près de la Plaza, chauffage électrique, planchers bois franc, boiserie en orme, chambre de bain céramique avec douche, stationnement l'hiver, 325\$/mois. Tél.: 539-9908. (13-20Ms)

Changement de nom d'un enfant mineur

Prenez avis que Line Ratelle, en ma qualité de mère, domiciliée à 5601-19e Rue, Grand-Mère, Qc, G9T 5K5, présentera au directeur de l'état civil une demande pour changer le nom de: Joseph Cédric Alex Magny en celui de: Joseph Cédric Alex Magny-Ratelle. Shawinigan le 1er mars 1994 Line Ratelle

SHAWINIGAN-SUD: 4 1/2 pièces neuf, nouveau secteur, insonorisé, 2 stationnements déneigés, près parc, piste cyclable, ski de fond, endroit tranquille, 435\$/mois. Tél.: 537-1267. (13-20Ms)

SHAWINIGAN: Grands logements 4 1/2, 3 1/2 pièces, tranquillité assurée, escalier int., bois franc, près boul. St-Maurice, beaucoup de rangement. Tél.: 539-3545 ou 539-2496. (13-27Ms)

GRAND 4 1/2 PIÈCES: Très propre, endroit tranquille, planchers bois franc partout excepté salle de bain, air chaud, rue St-Edouard. Tél.: 537-8953. (13Ms)

Suite p.48



Ville de Grand-Mère

PROVINCE DE QUÉBEC
VILLE DE GRAND-MÈRE

AVIS PUBLIC

Est donné, par la soussignée, Greffière de la Ville de Grand-Mère, que le conseil municipal a retiré à sa séance régulière du 7 mars 1994, le règlement de zonage numéro 969-A, modifiant la vocation d'une partie du parc de la Ville de Grand-Mère, zone 245-Pa, par la création d'une nouvelle zone résidentielle (zone 263-Rc) afin d'accueillir une habitation pour personnes âgées.

Et, de ce fait, annule toutes procédures y relatives.

Donné à Grand-Mère, ce 13e jour de mars 1994.

Christiane Houle,
Greffière



Ville de Grand-Mère

PROVINCE DE QUÉBEC
VILLE DE GRAND-MÈRE

AVIS PUBLIC

Est donné, par les présentes, donné par la soussignée, greffière de la Ville de Grand-Mère qu'il y aura une séance régulière du conseil, le mardi 5 avril 1994 à 20h00, au 333, 5e Avenue, Grand-Mère (3e étage).

Au cours de cette séance, le conseil doit statuer sur la demande de dérogation mineure suivante:

- Accepter l'empiètement de la marge de recul prescrite de la propriété sise au 1280, 19e Avenue à Grand-Mère (lot 645-84).

Tout intéressé pourra se faire entendre par le conseil relativement à cette demande.

Donné à Grand-Mère, ce 13e jour de mars 1994.

Christiane Houle,
Greffière



Ville de Grand-Mère

PROVINCE DE QUÉBEC
VILLE DE GRAND-MÈRE

AVIS PUBLIC

Est donné, par les présentes, que le Conseil de la ville de Grand-Mère a approuvé à sa séance régulière du 7 mars 1994 le règlement numéro 973-A, modifiant le règlement 957-A relatif aux systèmes d'alarme et plus particulièrement, les amendes applicables, notamment:

Sans distinction de personne physique ou morale, désormais, les fausses alarmes nécessitant les déplacements de policiers porteront les amendes suivantes:

1ère infraction:	25\$
2e infraction:	50\$
3e infraction et suivante	100\$

Fausse alarme nécessitant le déplacement de la brigade d'incendie:

1ère infraction:	100\$
2e infraction:	50% du coût réel de déplacement
3e infraction:	100% du coût réel de déplacement

en plus des amendes prévues au règlement à la 3e infraction.

Ledit règlement est présentement au bureau de la Greffière où tous les intéressés peuvent en prendre communication.

Le présent règlement entrera en vigueur conformément à la Loi.

Donné à Grand-Mère, ce 13e jour de mars 1994.

Christiane Houle,
Greffière



La Ville de Shawinigan

APPEL D'OFFRES

Notre soumission DA-94-143-18

Nettoyage des conduites

d'égouts et les regards d'accès

La Ville de Shawinigan recevra les appels d'offres pour notre soumission DA-94-143-18 pour le nettoyage des conduites d'égouts et les regards d'accès.

Les soumissions seront reçues au Bureau du Greffier, Chambre 114, édifice de l'Hôtel de Ville, jusqu'à 15:00 heures jeudi le 24 mars 1994. Les soumissions seront ouvertes ce même jour à 15:00 heures dans la salle des délibérations.

Les documents relatifs à cet appel d'offres pourront être obtenus au bureau des Achats de la Ville de Shawinigan, au Garage Municipal, Chemin de la Fonderie. No. tél.: (819) 537-6252.

La Ville de Shawinigan ne s'engage à accepter ni la plus basse, ni aucune des soumissions.

Signé: Gilles Durocher,
Agent d'Approvisionnement



Ville de Grand-Mère

PROVINCE DE QUÉBEC
VILLE DE GRAND-MÈRE

AVIS PUBLIC

Est donné, par la soussignée, que le Conseil de la Ville de Grand-Mère a approuvé à sa séance régulière du 7 mars 1994, le règlement 972-A, modifiant le règlement numéro 820-A concernant la circulation, le stationnement et la sécurité publique et plus particulièrement:

- Le stationnement est désormais interdit du 15 novembre au 15 avril de chaque année sur les deux côtés de la 8e Rue, de la 1ère Avenue vers le sud jusqu'à la 6e Avenue sud.

Ledit règlement est présentement au bureau de la Greffière où tous les intéressés peuvent en prendre communication.

Le présent règlement entrera en vigueur, conformément à la Loi.

Donné à Grand-Mère, ce 13e jour de mars 1994.

Christiane Houle,
Greffière

AVIS AUX LOCATAIRES



MAISON JUMELÉE

à partir de

61 500\$

POURQUOI PAYER UN LOYER

Une hypothèque coûte parfois le même prix



un secteur d'avenir

CLEFS EN MAIN INCLUANT:

- Garantie APCHQ 5 ans
- Murs insonorisation béton
- Patio 12'x12' bois traité
- Terrassement
- Entrée auto pierre concassée
- Arbre devant chaque maison
- Sous-sol semi-fini
- 2 000\$ rabais taxes 3 ans
- Hotte de cuisine
- Échangeur d'air

Constructions provinciales

DLD

Maison modèle 4772 Beaupré

539-3622

Rep.: Claude Lord 533-3010

annonces classées

SHAWINIGAN: Beau 4 1/2 pièces, semi-meublé, rénové. 1132 rue Lévy. Inf.: 539-2968. (13-27Ms)

SHAWINIGAN: Libre immédiatement, grand 4 1/2 pièces, frais peints, planchers bois franc, place de rangement, stationnement, près de tous les services. Tél.: 539-2704. (13Ms)

SHAWINIGAN: 4 1/2 pièces, plus chambre de lavage, planchers bois franc, chauffé. 281\$/mois. Tél.: 539-4578. (13Ms)

GRAND-MÈRE: 5 1/2 pièces, chauffé, bas, la moitié du sous-sol fournie, déneigement du stationnement. Tél.: 538-4786 ou 538-3133 heures des repas. (13Ms)

GRAND-MÈRE: 6e Ave., appartement à louer, 1 1/2 pièce, meublé, chauffé, éclairé, pour personne tranquille. 240\$/mois. Tél.: 538-2075. (13-20Ms)

SHAWINIGAN: 4 1/2 pièces, près de la Plaza, 2e étage, chauffage électrique, entrée laveuse-sécheuse, place de stationnement. 180\$/mois. Tél.: 539-9908. (13-20Ms)

DANS ST-MARC: (4 1/2 et 5 1/2 pièces), 5 1/2, 1er étage, bois franc, armoires mélamine noir et blanc, chauffé. 452\$/mois. 5 1/2, 3e étage, planchers bois franc. 285\$/mois. 4 1/2, 2e étage et 3e étage, bois franc et belle salle de bain, 255\$ à 275\$/mois. Tél.: 537-5665 ou 537-8216. (13-20Ms)

GRAND-MÈRE: 4 1/2 pièces, remise, stationnement, bien situé, personne ou couple tranquille, bois verni. Pour visiter: 538-9001. (13Ms)

GRAND-MÈRE: 3 1/2 pièces, 1er plancher, frais peints, couvre-planchers inclus, 2 remises + cave, stationnement, prise pour auto, stationnement, endroit tranquille, libre le 1er juillet. Tél.: 538-3840. (13-20Ms)

4 1/2 PIÈCES: Près de la Plaza avec stationnement à l'arrière. 250\$. 3e étage. Tél.: 539-6679. (13-27Ms)

SHAWINIGAN: 1042 Notre-Dame, 3e étage, chauffé, tapis fournis, 2 chambres, salon, une salle familiale, cuisine complète et chambre de bain, vanité, bain, douche, laveuse-sécheuse. 340\$/mois. Tél.: 539-6338. (13-27Ms)

LOGEMENTS À LOUER: 4 1/2 et 6 1/2 pièces, Shawinigan et Grand-Mère. Tél.: 538-4652. (13Ms)

GRAND-MÈRE: Libre immédiatement, 4 1/2 pièces avec remise et stationnement pour 2 autos, mois de mars gratuit. Tél.: 533-4439. (13Ms)

2e ÉTAGE À LOUER: 4 1/2 pièces, Heures des repas, demandez Daniel ou Johanne à 539-8614. (13Ms)

GRAND-MÈRE: 4 1/2 pièces, moderne, grand, ensoleillé, près hôpital, grand stationnement. Tél.: 539-3545. (13-27Ms)

SHAWINIGAN: 5 1/2 pièces, occupation immédiate, très grand, tranquille, bois franc, pres boul. St-Maurice, escalier int., garage disponible. Tél.: 539-3545 ou 539-2496. (13-27Ms)

SHAWINIGAN: 5 1/2 pièces à louer, 2e étage, couvre-planchers et stores fournis, situé 1332 Hemlock, 285\$/mois. Si intéressé tél.: 539-9300. (13-20Ms)

SHAWINIGAN: 4 1/2 pièces rénové, couvre-planchers fournis, stationnement, 225\$/mois, 984 Hemlock. Tél.: 537-0571 ou 536-2313. (13Ms-3A1)

414 MAISONS À LOUER

RECHERCHE MAISON: Ou chatelet à louer avec garage, avec option d'achat, aux environs de 40 000\$, dans Grand-Mère et ses environs. Tél.: 538-5418. (13-20Ms)

GRAND-MÈRE: Maison à louer, 2550-8e Avenue, 4 1/2 pièces, chauffage électrique, sous-sol fini, garage, remise, avec références. Tél.: 538-0088. (13Ms)

417 LOGEMENTS DEMANDÉS

GRAND-MÈRE: Recherche logement 5 1/2 pièces, propre, ensoleillé, références fournies. Tél.: 533-5938 laissez message. (6-13Ms)

COUPLE SANS ENFANT: 50 ans, recherche logement, grand 4 1/2 ou 5 1/2, au 2e étage d'un duplex. Recherche tranquillité. 539-8210. (6-27Ms)

LOGEMENT DEMANDÉ: 4 1/2 pièces ou 5 1/2 pièces à Shawinigan-Sud, dans un bas ou 1er étage avec grandes pièces, endroit tranquille. Tél.: le soir à 538-4146. (13Ms)

502 EMPLOIS DIVERS

SSSATTENTION: Étudiant(es) vend du chocolat et fais-toi beaucoup d'argent. Nouveaux produits disponibles. Promotion spéciale. Appelle vite, quantité limitée. Campagne de levée de fonds disponible. Livraison rapide. 1-800-561-2395. (20F-13Ms)

TORONTO ET SES BANLIEUES: Étudiants(es) sérieux(es), matures, possédant une certaine connaissance en conversation anglaise, demandés(es) pour travail d'été comme gardiens(nes) d'enfants et aide au foyer. Appelez Nicole Deschesnes au (819) 539-2438. (27F-20Ms)

GAGNEZ JUSQU'À 346\$: En assemblant nos boules de Noël à domicile. Info: envoyez une enveloppe pré-adressée et timbrée à: Les Fantaisies de Noël, 2212 Gladwin Cr., suite 100, ext. 2043, Ottawa, Ontario, K1B 5N1. (6Ms-24A1)

RECHERCHONS PERSONNES INTÉRESSÉES À LA VENTE DE CHOCOLAT: Excellent profit de 1.20\$ par produit vendu, service de livraison. Pour info: 537-0171. (6-27Ms)

À ST-BONIFACE, RUE PRINCIPALE: Chaise à louer pour coiffeur(euse) pour homme seulement, ayant déjà sa clientèle. Pour renseignement: 535-7005. (13Ms-3A1)

504 PERSONNEL DEMANDÉ

DEMANDE: Poseur de gyproc, tireur de joints, poseur de brique, homme de métier seulement. Après 7h à 536-2229. (13Ms)

Suite p.49

ESTIMATION GRATUITE
Escaliers, rampes, balcons, soudure générale
RAYNALD MILETTE
Fer ornemental



Rampe tubulaire

105 Christ-Roi
St-Boniface
Téléphone:
(819) 535-2627



Ville de Grand-Mère

PROVINCE DE QUÉBEC
VILLE DE GRAND-MÈRE

AVIS PUBLIC

Aux personnes habiles à voter ayant le droit d'être inscrites sur la liste référendaire des zones 3-Cc, 5-Cc, 7-Cc, 11-Rc, 12-Rb, 14-Rb, 13-Rc et 400-Ab, contiguës à la zone 6-la, située aux limites ouest de la Ville.

AVIS PUBLIC est donné de ce qui suit:

1.— Lors d'une séance tenue le 7 mars 1994, le Conseil a adopté le règlement numéro 970-A, modifiant le règlement de zonage 869-A, en modifiant les usages de la zone 6-la. La modification a pour objet de permettre de nouveaux usages commerciaux, de services, de récréation, de divertissement, publics, reliés aux transport et communication à l'intérieur de ladite zone 6-la.

ZONES CONTIGUËS:

Zone 3-Cc

Zone située au sud de la 6e Avenue, formant le quadrilatère 6e Avenue, 5e Avenue, 28e Rue (limite de la Ville) et la sortie de l'autoroute 55.

Zone 5-Cc

Zone située au sud de la 5e Avenue, bornée au nord par la l'emprise de la 5e Avenue de l'emprise de la 25e Rue, à la ligne arrière des terrains ayant front sur la 26e Rue, à l'est par l'emprise de la 25e Rue, au sud par la ligne arrière des terrains ayant front sur la 3e Avenue et par la ligne latérale gauche du lot 74-43, à l'ouest par la ligne arrière des terrains ayant front sur la 26e Rue de l'emprise de la 5e Avenue à la ligne latérale gauche du lot 74-43.

Zone 7-Cc

Zone située au sud de la 5e Avenue, bornée au nord par l'emprise de la 5e Avenue de l'emprise de la 25e Rue à la ligne latérale droite du lot 76-26, au nord-est par la ligne arrière des terrains ayant front sur le rond-point de la 4e Avenue, au sud-est par l'emprise de la 3e Avenue et au sud-ouest par l'emprise de la 25e Rue de 5e Avenue à 3e Avenue.

Zone 11-Rc

Zone située au sud de la 5e Avenue, comprenant les terrains bornés par le rond-point de la 4e Avenue (lot 75) et en plus les lots 75-4, 75-5, 75-6, 75-7 et 75-8.

Zone 12-Rb

Zone située au nord de la 3e Avenue, bornée au nord par la ligne arrière des terrains ayant front sur la 5e Avenue du lot P-76-76, au lot 76-26, au nord-est par la ligne arrière des terrains ayant front sur la 17e Rue de 3e Avenue à la ligne latérale gauche du lot 76-15, au sud par l'emprise de la 3e Avenue du lot P-76-41 au lot 76-51, au sud-ouest par une partie de la ligne de lot 76 de 3e Avenue à 5e Avenue.

Zone 14-Rb

Zone située au nord de la 3e Avenue, bornée au nord par la ligne arrière des terrains ayant front sur la 5e Avenue du lot P-76-16 au lot P-78, au nord-est par la ligne arrière des terrains ayant front sur la 15e Rue du lot P-78 à l'emprise de la 3e Avenue, au sud-est par l'emprise de la 3e Avenue du lot P-77 au lot 77-27 et au sud-ouest par la ligne arrière des terrains ayant front sur la 17e Rue de l'emprise de la 3e Avenue au lot P-76-26.

Zone 13-Rc

Zone située au sud de la 3e Avenue, comprenant les terrains bornés par le rond-point de la 2e Avenue (lot 77-31, 77-32, 77-35, 77-34, 77-36, 77-37 et 77-38).

Zone 400-Ab

Zone située au sud de la 1ère Avenue, bornée au nord par le prolongement de l'emprise de la 1ère Avenue, au nord-est par la ligne du lot P-79, au sud-est et sud-ouest par la limite de la Ville, le tout comprenant les lots P-73, P-74, P-75, P-76, P-77, P-78 et P-79.

2.— Les personnes habiles à voter ayant le droit d'être inscrites sur la liste référendaire de chacune de ces zones peuvent transmettre à la soussignée, dans les cinq (5) jours de la publication du présent avis, une requête signée par elles en vue de participer à la procédure d'enregistrement et, le cas échéant, au scrutin référendaire sur ce règlement.

3.— Le nombre de signatures requis sur la requête pour que les personnes habiles à voter ayant le droit d'être inscrites sur la liste référendaire de l'une de ces zones, aient le droit de participer à la procédure d'enregistrement et, le cas échéant, au scrutin référendaire sur ce règlement est de:

Zone 3-Cc	9 signature(s)
Zone 5-Cc	12 signature(s)
Zone 7-Cc	3 signature(s)
Zone 11-Rc	5 signature(s)
Zone 12-Rb	12 signature(s)
Zone 14-Rb	12 signature(s)
Zone 13-Rc	3 signature(s)
Zone 400-Ab	4 signature(s)

4.— Le règlement 970-A peut être consulté au bureau de la Greffière, 333, 5e Avenue, Grand-Mère, en tout temps, durant les heures normales de travail, de 8h30 à 12h00 et 13h30 à 16h30 du lundi au vendredi.

CONDITIONS POUR ÊTRE UNE PERSONNE HABILE À VOTER AYANT LE DROIT D'ÊTRE INSCRITE SUR LA LISTE RÉFÉRENDIAIRE DE L'UNE DE CES ZONES:

1.— Condition générale à remplir le 7 mars 1994

Être soit domicilié dans l'une de ces zones contiguës, soit propriétaire d'un immeuble situé dans l'une de ces zones contiguës, soit occupant d'une place d'affaires située dans l'une de ces zones contiguës.

2.— Condition supplémentaire, particulière aux personnes physiques, à remplir le 7 mars 1994

Être majeur et de citoyenneté canadienne.

3.— Condition supplémentaire, particulière aux copropriétaires indivis d'un immeuble et aux cooccupants d'une place d'affaires.

Être désigné, au moyen d'une procuration signée par la majorité de ceux-ci, comme le seul des copropriétaires ou des cooccupants qui a le droit d'être inscrit sur la liste référendaire à titre de propriétaire de l'immeuble ou d'occupant de la place d'affaires. (NOTE: Un copropriétaire ou un cooccupant n'a pas à être désigné s'il est par ailleurs qualifié à titre de personne domiciliée, de propriétaire unique d'un immeuble ou d'occupant unique d'une place d'affaires.)

Condition d'exercice du droit à l'enregistrement d'une personne morale de signer la requête:

Désigner par une résolution, parmi ses membres, administrateurs ou employés, une personne qui, le 7 mars 1994 et au moment d'exercer ce droit, est majeure et de citoyenneté canadienne.

Donné à Grand-Mère, ce 13e jour de mars 1994.

Christiane Houle,
Greffière

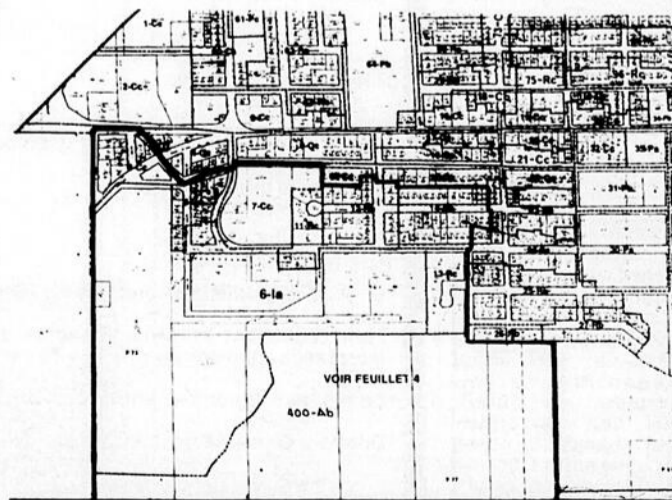

annonces classées

GARDIENNE DEMANDÉE: Deux enfants, 9 mois et 2 1/2 ans, chez moi, horaire variable, doit se véhiculer, quelques tâches ménagères. référence demandée. Tél.: Louise à 539-9407. (13-20Ms)

GARDIENNE DEMANDÉE: Shawinigan-Est, personne fiable pour garder 2 jeunes enfants (5 mois et 5 ans) à la maison, environ 4 jours/sem., devra avoir son transport. Inf.: 539-2330. (13Ms)

504 PERSONNEL DEMANDÉ

TECHNICIEN EN ÉLECTRONIQUE: Pour réparer des machines d'amusement. Poste sur appel. Région de Shawinigan et Grand-Mère. Marco: 691-6022. (6Ms)

505 OCCASIONS D'AFFAIRES

CANADA ET QUÉBEC: Subventions, prêts pour petites, moyennes entreprises, nouvelles ou existantes. Rens.: Centre d'aide pour petites entreprises. (514) 728-0594, ext. 6. (27F-20Ms)

TEMPS PLEIN - PARTIEL: Compagnie établie depuis 19 ans, ouvre nouveaux postes de distribution dans votre secteur. Expérience non-requise. Possibilité de revenu: 600\$, 900\$ et plus par semaine. Investissement, 25 ans et plus. Pour rendez-vous: (514) 449-4011 ou 1-800-561-1518. (27F-20Ms)

A TEMPS PARTIEL: Devenez distributeur indépendant avantage plus, excellents bénéfices, aucun investissement. Tél.: 539-4654 ou 539-3716. (13Ms-3AI)

602 COUTURIÈRES

COUTURIÈRE: Réparations tout genre, cuir, soie, jeans, etc. Sur rendez-vous (819) 533-5292. Aussi, cours de couture, semi-privé. (6-27Ms)

VOUS CHERCHEZ UNE COUTURIÈRE?: Je suis spécialiste en réparation de vêtements de tous genres. Appelez-moi au 538-6137. (6-13Ms)

603 DISCOTHÈQUES MOBILES

DISCO MOBILE C.K.S.M. MULTI MEUBLES PAQUIN: Spécial futurs mariés, musique continue, animateur professionnel, prix compétitifs. Tél.: 537-8824. (13-27Ms)

605 MENUISERIE

ARTISAN MENUISIER: Réparation et rénovation de tout genre: toiture, balcon, aluminium, garage, remise, trottoir de ciment, finition int. et ext. Estimation gratuite. Tél.: 538-2802 André. (20F-10AI)

ERRATUM

Dans la circulaire de cette semaine "Soldes avant Pâques", le prix après solde de l'ensemble de 10 pièces de patio "Garden Floral" présenté en page 6 est de 139,97\$ et non de 159,97\$. Le rabais est de 40,00\$.

La bouteille de propane illustrée en page 6 n'a pas de jauge, contrairement à ce qui est mentionné dans le texte.

Les boîtes de marche présentées en page D ne seront pas disponibles à temps cette semaine. Elles le seront à une date ultérieure.

Nous nous excusons auprès de notre clientèle pour tout inconvénient qui a pu en résulter.
K-Mart Canada Limitée

CONSTRUCTION: Rénovation intérieure, extérieure. Tél.: 538-7349. (6-20Ms)

LE MARTEAU MAGIQUE: Pour vos rénovations int. et ext.: menuiserie, plomberie, électricité, peinture, etc. Travail méticuleux, spécialité: finition. Estimation gratuite: 538-6924, 538-9017. Claude. (6-27Ms)

TRAVAUX DE TOUT GENRE: Menuiserie, plomberie, peinture, etc., pour de plus amples informations, demandez Michel au 539-5032. (6-13Ms)

POUR TOUT GENRE DE TRAVAUX DE RÉNOVATION: Résidentielle, peinture intérieure, extérieure, finition de sous-sol, pose de gypse + finition. Bon prix. Estimation gratuite. Serge: 537-0386, Michel: 539-9888. (13Ms-3AI)

606 NETTOYAGE DE TAPIS

ENTRETIEN ANDRÉ CLAUDE: Nettoyage à la vapeur de tapis, divan, fauteuil et intérieur d'autos. Résidentiel et commercial. Estimation gratuite. Tél.: 539-7378. (6-27Ms)

607 PEINTURE

POUR VOS RÉNOVATIONS: Telles que peinture, tapisserie ou autres petits travaux, à bon prix. Téléphonez à Pierre à 539-7544. (6-27Ms)

609 RAPPORTS D'IMPÔTS

INVITATION COMPLEXE INDUSTRIEL: Impôts, profitez du maximum d'exemptions possibles, faites préparer vos impôts sur informatique, résultats fiables, prix compétitifs. Agence de bureautique J.R. enr., 538-6740. (13F-3AI)

H.R. INFORTEC IMPÔT COMPTABILITÉ: Conseiller fiscal, service TED de Revenu Canada, remboursement rapide, confidentialité assurée. 12\$, 560-5e Avenue, Shawinigan-Sud. Tél.: 537-1682. (20F-13Ms)

RAPPORTS D'IMPÔT: Fédéral et provincial, spécial 15\$, bacc. en administration. René 539-8664. (6-13Ms)

Suite p.50

Télémarketing

Entreprise de service, travaillant au niveau provincial, est à la recherche de

TELEVENDEURS/ISE pour son bureau de Grand-Mère

Fonctions:

- Offrir, par téléphone, un service à une clientèle déjà ciblée
- Banque de clients fournie.

Exigences:

- Facilité de s'exprimer
- Aptitudes et expérience dans la vente
- Formation en marketing (un atout)

Les candidats embauchés feront face à des défis stimulants qui exigeront des efforts soutenus. Salaire à commissions. Possibilité d'avancement.

Communiquez au 379-3880 entre 18h et 21h demandez Carole Paquin



MESSE ANNIVERSAIRE MME GERMAINE BRODEUR

À toi chère maman, il y a un an que tu nous a quittés, nous laissant dans le deuil et la tristesse. Ton départ fut difficile à accepter. Le temps n'effacera pas de nos cœurs ce que tu as été pour nous. C'est avec beaucoup d'émotion que nous pensons à toi. Protège-nous tous et aide nous à continuer le chemin de la vie dans l'Amour.

Une messe anniversaire sera célébrée le samedi 19 mars 1994 à 19h00 à l'église Assomption à la mémoire de Mme Germaine Brodeur, cet être cher qui nous a quittés le 18 mars 1993. Merci à tous ceux qui s'uniront à nous en pensée et en présence pour cette célébration. Ses enfants Thérèse, Gisèle, Germain et leur conjoint(e) et petits-enfants.

L'INDUSTRIELLE ALLIANCE
COMPAGNIE D'ASSURANCE SUR LA VIE

REPRÉSENTANT HOMME OU FEMME

LE POSTE Assurer le service à la clientèle et offrir nos produits à de nouveaux clients.

LE TERRITOIRE Shawinigan, Grand-Mère et les environs.

LES QUALIFICATIONS Posséder un diplôme d'études collégiales, être dynamique, responsable et apte à travailler sous un minimum de supervision. Un diplôme universitaire serait un atout.

LES AVANTAGES Nous offrons un entraînement spécialisé, un programme de formation professionnelle et un plan compétitif d'assurance collective.

LA RÉMUNÉRATION Selon qualifications.

Faire parvenir votre curriculum vitae ou communiquer avec :

Gérald Bessette, Directeur d'agence
Agent en assurance de personnes
3903, boulevard Royal, bureau 2
Shawinigan (Québec)
G9N 8L6
Tél. bur. : 539-5405

avis de demande d'un permis d'alcool

Régie des alcools, des courses et des jeux 13/03/94

Toute personne, société ou groupement visé dans l'article 60 du Code de procédure civile peut, par écrit motivé, assermenté et transmis à la Régie, s'opposer à une demande de permis ci-après énumérée, dans les 15 jours de la présente publication, ou s'il y a eu opposition, intervenir en faveur dans les 30 jours de cette publication.

Cette opposition ou intervention doit être accompagnée du certificat attestant de son envoi au requérant ou à son procureur, par poste recommandée ou certifiée, et être adressée à : La Régie des alcools, des courses et des jeux, 1281 boul. Charest Ouest, Québec (Québec) G1N 2C9.

NOM ET ADRESSE DU REQUÉRANT	NATURE DE LA DEMANDE	ENDROIT D'EXPLOITATION
FRANCINE PAQUIN FLEURANT Au Sapin Vert 890, 108e Ave St-Georges Dossier: 1-081-785	1 restaurant pour vendre	890, 108e Ave St-Georges
MARCEL BOISVERT ET DENIS LAMPRON Le DJ Bar 1945 boul. Trudel Est St-Boniface de Shawinigan Dossier: 1-064-831	1 bar sur terrasse, permis additionnel	1945 boul. Trudel Est St-Boniface de Shawinigan
3098-1211 QUÉBEC INC. Bar la Halle Enr. 2830 est, boul. Trudel r. 153 St-Boniface de Shawinigan Dossier: 359-521	1 bar sur terrasse, permis additionnel	2830 est, boul. Trudel r. 153 St-Boniface de Shawinigan

Le président et directeur général
Ghislain K. Lallamme, avocat

Québec

AUBAINES INCROYABLES TOUS LES JOURS

TIGRE GEANT

Habitant* SOUPE 39¢ CH.
227ml LIMITE 6 PAR CLIENT

AYLMER FRUITS 169
540ml

SONY CASSETTES VIDÉO 274
VHS T-120 300g

white Swan PAPIERS MOUCHOIRS 37¢
BOÎTE DE 150 LIMITE 2 PAR CLIENT.

BREADMATE MARGARINE 64¢
454g LIMITE 3 PAR CLIENT

bounce ASSOUPPLISSANT A TISSU EN FEUILLES 199
POT DE 35 RÉG. OU 32 TRAITÉES AU SCOTCHGUARD LIMITE 2 PAR CLIENT.

ARTICLES ANNONCÉS DISPONIBLES JUSQU'AU SAMEDI 19 MARS, 1994.

871-6e AVE. GRAND-MÈRE
Ouvert le dimanche de 9h à 17h

annonces classées

IMPOTS: Faits par un bachelier en sciences comptables, travail vérifié par ordinateur, expérience professionnelle, confidentialité, prix compétitif, rabais aux 60 ans et plus. Déplacement possible. Tél.: 538-1511. (6-27Ms)

IMPÔT-IMPÔT-IMPÔT

Production des déclarations sur ordinateur avec programme approuvé par les gouvernements fédéral et provincial. Travail rapide, professionnel et discret. Douze années d'expérience. Prix réduit pour la production de la déclaration du conjoint.

Appelez après 18h00
535-1237

IMPÔTS FÉD., PROV.: Particuliers, commerces, 20 ans d'expérience, discrétion, rapidité, aussi comptabilité, états financiers par ordinateur, à bas prix. 373-7254. (23Ja-24A)

RAPPORTS D'IMPÔTS: Vous désirez faire effectuer vos rapports d'impôts à mon bureau ou à votre domicile? Je vous en assure un service rapide, discret et expérimenté. Appelez à 538-3051. (30Ja-17A)

DECLARATION D'IMPÔT: Fait sur informatique, service rapide, possibilité de déplacement, contactez Daniel au 539-2714 de 9h00 à 22h00. (6F-27Ms)

IMPOTS-IMPÔTS-IMPÔTS: Particuliers, commerces, états financiers, TPS/TVQ, traitement informatique, service rapide, confidentialité assurée, bacc. en sciences comptables, expérience. Jean 538-4264. 533-5770. (6-27Ms)

RAPPORTS D'IMPÔT: Faits sur informatique par un comptable professionnel, service rapide et confidentiel. Prix concurrentiel. Possibilité de déplacement. Tél.: 539-9869. (6-13Ms)

IMPÔT: Secrétaire-comptable d'expérience offre ses services pour déclarations d'impôt provincial et fédéral, bas prix. Demandez Johann 538-6574. (13Ms-3A)

H.R. INFORTEC: Impôt, comptabilité, conseiller fiscal, service TED de Revenu Canada, particuliers, immeubles, entreprises, tirez le maximum de votre impôt tout en ayant un remboursement rapide. 14 années d'expérience en fiscalité, prix concurrentiel, confidentialité. Informez-vous à 537-1682, 560-5e Ave. Shawinigan-Sud (13-27Ms)

610 RÉPARATIONS

RÉPARATION DE MACHINES À COUDRE: Estimation gratuite. Marcel Berthiaume, 3542 Giroux, Shawinigan, 539-2393, ancien employé de J.R. Ricard de Grand-Mère. (9Ja-9Jl)

NETTOYAGE DE VIDÉO: 15\$ réparation, l.v., vidéo, câble, ampli, moniteur d'ordinateur, etc., estimation gratuite, bon prix. Tél.: 539-5985. (13-20Ms)

611 SERVICES

POSEUR DE TAPIS ET PRÉLART: Ouvrage garanti. Daniel Lavigne. Tél.: 536-2631 code 137. (X)

SERVICE D'APPAREILS MÉNAGERS DENIS CLOUTIER: Réparation réfrigérateur, poêle, laveuse, sècheuse, congélateur, lave-vaisselle de toutes marques. Réparation garantie 1 an pièces et main-d'œuvre. Tél.: 533-4997. (31Oc93-24A)94)

MASSAGE SUEDOIS, POLARITE: (Harmonisation énergétique) Pour un grand bien-être et pour la prévention des maux. Réduction de 40% pour enfants et adolescents. À partir de 19h et fin de semaine. Sur rendez-vous après 18h: 418-365-5622. (20F-13Ms)

COMMENT TROUVER LA PAIX DU COEUR: Est-ce possible encore de nos jours? (Message enregistré). Tél.: 539-8697. (16Ja-26Jn)

RÉPARATION DE TOITURE: Couvreur à votre service. Estimation gratuite. Région Shawinigan, Grand-Mère. Int.: 536-9558 Luc Bérubé. (20F-13Ms)

AÉROPORTS: Mirabel, Dorval ou Québec, de 1 à 11 passagers. Aussi, tout genre de voyages notifiés, service à la porte, permis de la CTO. 537-1024. (20F-13Ms)

DÉNEIGEMENT DE TOITURE: N'attendez pas qu'il soit trop tard, estimation gratuite. Int.: 537-7183. 536-4534. (20F-13Ms)

ATTENTION! ATTENTION! Le Centre de traitement d'eau 04 est là pour répondre à tous vos problèmes concernant votre eau. Vous pouvez nous contacter au Centre de traitement d'eau 04 inc., 535-9024, Daniel Lavoie. (27F-20Ms)



La Ville de Shawinigan

APPEL D'OFFRES

Notre soumission DA-94-136-16

Revêtement asphaltique

La Ville de Shawinigan recevra les appels d'offres pour notre soumission DA-94-136-16 pour le revêtement asphaltique.

Les soumissions seront reçues au Bureau du Greffier, Chambre 114, édifice de l'Hôtel de Ville, jusqu'à 15:00 heures jeudi le 24 mars 1994. Les soumissions seront ouvertes ce même jour à 15:00 heures dans la salle des délibérations.

Les documents relatifs à cet appel d'offres pourront être obtenus au bureau des Achats de la Ville de Shawinigan, au Garage Municipal, Chemin de la Fonderie. No. tél.: (819) 537-6252.

La Ville de Shawinigan ne s'engage à accepter ni la plus basse, ni aucune des soumissions.

Signé: Gilles Durocher,
Agent d'Approvisionnement



PROVINCE DE QUÉBEC
Municipalité de St-Mathieu

Aux Contribuables de la susdite municipalité

AVIS PUBLIC

EST PAR LES PRÉSENTES DONNÉ par le soussigné,
secrétaire-trésorier de la susdite municipalité, QUÉ.:

Aux personnes et organismes intéressés par le projet de règlement No.: 94-07 concernant le règlement relatif aux plans d'aménagement d'ensemble, AVIS PUBLIC est donné de ce qui suit:

- 1.0 Lors d'une séance tenue le 7 mars 1994, le Conseil a adopté le projet de règlement No.: 94-07 concernant le règlement cadre relatif aux plans d'aménagement d'ensemble pour les zones 145 558.
- 2.0 Une assemblée publique de consultation aura lieu le 5 avril 1994 à 19h00 à la salle publique de l'édifice municipal, 561, Chemin Déziel, St-Mathieu. Au cours de cette assemblée, le Conseil expliquera le projet de règlement No.: 94-07 et entendra les personnes et organismes qui désirent s'exprimer.
- 3.0 Le projet de règlement No.: 94-07 peut être consulté durant les heures normales d'affaires au bureau de l'édifice municipal, 561, Chemin Déziel, St-Mathieu.

Donné à St-Mathieu, ce 9ième jour de mars mil neuf cent quatre-vingt-quatorze.

Hélène Richard
Secrétaire-trésorière



PROVINCE DE QUÉBEC
Municipalité de St-Mathieu

Aux Contribuables de la susdite municipalité

AVIS PUBLIC

EST PAR LES PRÉSENTES DONNÉ par le soussigné,
secrétaire-trésorier de la susdite municipalité, QUÉ.:

Aux personnes et organismes intéressés par le projet de règlement No.: 94-06 concernant le règlement de zonage 90-09, AVIS PUBLIC est donné de ce qui suit:

- 1.0 Lors d'une séance tenue le 7 mars 1994, le Conseil a adopté le projet de règlement No.: 94-06 modifiant le règlement de zonage No.: 90-09.
- 2.0 Une assemblée publique de consultation aura lieu le 5 avril 1994 à 19h00 à la salle publique de l'édifice municipal, 561, Chemin Déziel, St-Mathieu. Au cours de cette assemblée, le Conseil expliquera le projet de règlement No.: 94-06 et entendra les personnes et organismes qui désirent s'exprimer.
- 3.0 Le projet de règlement No.: 94-06 peut être consulté durant les heures normales d'affaires au bureau de l'édifice municipal, 561, Chemin Déziel, St-Mathieu.

Donné à St-Mathieu, ce 9ième jour de mars mil neuf cent quatre-vingt-quatorze.

Hélène Richard
Secrétaire-trésorière

Offre d'emploi Aide-cuisinier avec expérience demandé.

Pour informations: Josée
Motel La Rocaille
1851 - 5e Ave, Grand-Mère
538-8683

Suite p.51



PROVINCE DE QUÉBEC
Municipalité de St-Mathieu

Aux Contribuables de la susdite municipalité

AVIS PUBLIC

EST PAR LES PRÉSENTES DONNÉ par le soussigné,
secrétaire-trésorier de la susdite municipalité, QUÉ.:

Aux personnes et organismes intéressés par le projet de règlement No.: 94-05 concernant le règlement relatif aux plans d'urbanisme No.: 90-07, AVIS PUBLIC est donné de ce qui suit:

- 1.0 Lors d'une séance tenue le 7 mars 1994, le Conseil a adopté le projet de règlement No.: 94-05 modifiant le règlement du plan d'urbanisme No.: 90-07 affectations du sol.
- 2.0 Une assemblée publique de consultation aura lieu le 5 avril 1994 à 19h00 à la salle publique de l'édifice municipal, 561, Chemin Déziel, St-Mathieu. Au cours de cette assemblée, le Conseil expliquera le projet de règlement No.: 94-05 et entendra les personnes et organismes qui désirent s'exprimer.
- 3.0 Le projet de règlement No.: 94-05 peut être consulté durant les heures normales d'affaires au bureau de l'édifice municipal, 561, Chemin Déziel, St-Mathieu.

Donné à St-Mathieu, ce 9ième jour de mars mil neuf cent quatre-vingt-quatorze.

Hélène Richard
Secrétaire-trésorière

Dans l'affaire de la faillite de:

Christian DÉRY, boulanger
"BOULANGERIE B.R. ENR."
71 rue St-François
St-Séverin-de-Proulxville
(Québec)
GOX 280

AVIS est par les présentes donné que Christian Déry, boulanger, domicilié à St-Georges de Champlain (Québec), faisant affaires sous la raison sociale "BOULANGERIE B.R. ENR.", a St-Séverin-de-Proulxville (Québec), a fait une cession le 7e jour de mars 1994, et que la première assemblée des créanciers sera tenue le 23ième jour de mars 1994, à 11h15 de l'avant-midi, au bureau du syndic Jacques Roy, situé au 747 - 5e Rue, à Shawinigan (Québec).

Date de Shawinigan (Québec), ce 8ième jour de mars 1994.

JACQUES ROY, C.A.
Syndic

ROY & ASSOCIÉS SYNDICS

747 - 5e Rue
Shawinigan (Québec)
G9N 6T8

Tel.: (819) 537-1936

annonces classées

NETTOYAGE DE TAPIS: Spécial 39\$ pour 2 pièces, passage inclus; nettoyage divan et fauteuil, grand ménage, dégâts d'eau, meilleur prix, meilleur service. 377-3553. (6-27Ms)

ALLONS CHERCHER TOUT CE QUE VOUS AVEZ À DONNER: Nous vidons de la cave au grenier. Nous prenons presque tout mais en bonne condition. Demandez Paul 537-7248. (6-27Ms)

MARIO BRIÈRE TRANSPORT ENR.: Déménagement local et longue distance, transport général et de bois de chauffage, fiabilité, service exceptionnel et courtois, plus de 25 ans d'expérience. Tél.: 538-2225. (6Ms-12Jn)

BALAYEUSE: Service de réparation Kirbé, Filter Queen, Electrolux, Compact, Rainbow, service à domicile. Achetez balayuses. Balayuses remises à neuf à partir de 175\$ avec balai. Location et achat Pierre Charrier 538-9946. (13-20Ms)

ÉLECTRICIEN: 30 ans d'expérience, rénovation, neuf, résidentiel, commercial et industriel, prix compétitif, estimation gratuite. Tél.: 539-7607 ou pagette à 372-2734. (13Ms)

TRAVAUX EN TOUT GENRE: Plomberie, électricité, rénovation toiture, peinture etc., travail soigné, satisfaction garantie, estimation gratuite. Paul à 539-7445. (13Ms)

DENIS DOUCET: Ouvrage garanti, bon prix, réparation d'appareils électroménagers et chauffe-eau. Cueillette gratuitement de tout de la cave au grenier, ainsi que tout appareil électrique brisé. Ski-doo, souffleur, 3 roues, 4 roues, gaz, tondeuse. Tél.: 538-9622. (13Ms)

702 COURS

PROFESSEUR D'ANGLAIS: D'expérience offre cours en petits groupes le samedi matin pour jeunes ou adultes. Approche dynamique et prix compétitif. Tél.: 539-2982. (13Ms)

703 RENCONTRES

GRUPE: Belles jeunes femmes, (filles) asiatiques, orientales, noires, mulâtres recherchent amitié, amour avec un Québécois sérieux. Écrire: Kim Lee, B.P. 59, St-Sauveur, JOR 1R0. (13Ms)

AMOUREUX DU NORD: Inscription gratuite à tous pour toutes tendances. 6620-5, Cachée, St-Damien, JOK 2E0. (514) 835-3820. (2Ja-27N)

NOUVEAU! NOUVEAU! Agence de rencontre simple et honnête. "La perle rare". Bienvenue à tous, (25 ans et plus). Tél.: 539-3437. (27F-20Ms)

HOMME SEUL: 44 ans, sobre, travaillant, simple, recherche dame âgée entre 35 et 45 ans, pas compliquée. But: relation stable. René, C.P. 104 St-Narcisse, GOX 2Y0. (13Ms)

SOUPER RENCONTRE: Cabane à sucre, personne(s) seul(es), professionnelles, samedi 26 mars, réponse avant 23 mars. Pierrette à 539-8023, Louise à 377-5671. (13-20Ms)

GRATUIT
CATALOGUE GRATUIT
DE SEXE
LINGERIE ET VIDÉO!

Vous pouvez l'obtenir en écrivant à:

S.D. Variations Inc.
1818 A, ave. Laurier Est
Montréal, QC H2H 1B2

Nom

Adr.

Ville

Code

Sans aucune obligation de votre part

PAR FAX 1-800-387-6286

704 REMERCIEMENTS

REMERCIEMENTS AU ST-ESPRIT: Pour faveurs obtenues avec promesse de faire publier. M.G. (27F-13Ms)

REMERCIEMENTS À ST-ANTOINE DE PADOUE: Pour faveurs obtenues avec promesse de faire publier. M.O. (13Ms-3A1)

REMERCIEMENTS AU SACRÉ-COEUR: Pour faveurs obtenues avec promesse de faire publier. A.B. (13Ms)

705 DIVERS

TOUS GENRES DE MATÉRIAUX DE CONSTRUCTION: Plywood, rive pressée, porte d'acier, clous, blocs de ciment, vinyle, barils plastiques, bois traité. Tél.: 1-221-5437. (13Ms-31J)

2 CANNES À PÊCHE: Avec moulinets, une qui n'a pas été utilisée. Tél.: 539-2479. (13Ms)

DES GENS D'AFFAIRES À CONSULTER

ARPENTEUR GÉOMÈTRE

Arpenteurs Géomètres

ROCHETTE & LAHAIE

Jules Rochette, B.A., b.s.c.a.a.g.

Rés.: 537-6719

Jean-Guy Lahaie, B.Sc.A.A.G.

536-2840

103-5e Rue, Shawinigan

Rés.: 537-5869

OPTOMÉTRISTE

Clinique visuelle

MORIN, DONTIGNY, GILBERT

Optométristes

Dr Michel Morin, O.D.
Dr Nancy Dontigny, O.D.
Dr Roméo Gilbert, O.D.
Dr André Sansfaçon, O.D.

599, 5e Avenue
Shawinigan
536-4114



Ville de Grand-Mère

PROVINCE DE QUÉBEC
VILLE DE GRAND-MÈRE

Aux personnes habiles à voter ayant le droit d'être inscrites sur la liste référendaire des zones 8-Cc, 64-Pb, 16-Ca, 18-Cc, 20-Cc, 21-Cc et 15-Ca, contiguës à la zone 17-Cc, située au Sud de la 6e Avenue à Grand-Mère.

AVIS PUBLIC est donné de ce qui suit:

1.— Lors d'une séance tenue le 7 mars 1994, le Conseil a adopté le règlement numéro 971-A, modifiant le règlement de zonage 869-A par l'agrandissement de la zone commerciale 17-Cc située au Sud de la 6e Avenue à Grand-Mère.

ZONES CONTIGUËS:

Zone 8-Cc

Zone située au sud de la 6e Avenue, formant le quadrilatère 17e Rue, 25e Rue, 5e Avenue et 6e Avenue.

Zone 64-Pb

Zone située au nord de la 6e Avenue, bornée au nord par l'emprise de la 10e Avenue de l'emprise de la 16e Rue à la ligne arrière des terrains ayant front sur la 17e Rue, au nord-est par l'emprise de la 16e Rue de l'emprise de la 10e Avenue à la ligne arrière des terrains ayant front sur la 6e Avenue, au sud-est par l'emprise de la 6e Avenue et la ligne des terrains ayant front sur la 6e Avenue de l'emprise de la 17e Rue à l'emprise de la 16e Rue, au sud-ouest par l'emprise de la 17e Rue et la ligne arrière des terrains ayant front sur la 17e Rue de la 6e Avenue à la 10e Avenue.

Zone 16-Ca

Zone située au nord de la 5e Avenue, bornée au nord par la ligne arrière des terrains ayant front sur la 5e Avenue de l'emprise de la 15e Rue au lot 76-63; au nord-est par l'emprise de la 15e Rue de l'emprise de la 5e Avenue à la ligne arrière des terrains ayant front sur la 5e Avenue; au sud par l'emprise de la 5e Avenue de la 15e Rue au lot 76-63; au sud-ouest par la ligne latérale droite du lot 76-63 de l'emprise de la 5e Avenue à la ligne arrière du terrain.

Zone 18-Cc

Zone située au nord de la 6e Avenue, bornée au nord par la ligne arrière des terrains ayant front sur la 6e Avenue et une partie de l'emprise de la 7e Avenue de l'emprise de la 15e Rue au lot 142-2-1, au nord-est par l'emprise de la 15e Rue, de l'emprise de la 6e Avenue à la ligne arrière des terrains ayant front sur la 6e Avenue, au sud-est par l'emprise de la 6e Avenue de l'emprise de la 15e Rue au lot 142-2-1, au sud-ouest par la ligne latérale gauche du lot P.142 sur une longueur de 119 pieds - 0 pouce.

Zone 20-Cc

Zone située au sud de la 6e Avenue, bornée au nord par l'emprise de la 6e Avenue, de l'emprise de la 14e Rue à l'emprise de la 15e Rue, au nord-est par l'emprise de la 14e Rue de l'emprise de la 6e Avenue à la ligne arrière des terrains ayant front sur la 6e Avenue, au sud-est par la ligne arrière des terrains ayant front sur la 6e Avenue de l'emprise de la 14e Rue à l'emprise de la 15e Rue, au sud-ouest par l'emprise de la 15e Rue de l'emprise de la 6e Avenue à la ligne arrière des terrains ayant front sur la 6e Avenue.

Zone 21-Cc

Zone située au nord de la 5e Avenue, bornée au nord par la ligne arrière des terrains ayant front sur la 5e Avenue entre l'emprise de la 14e Rue et l'emprise de la 15e Rue, au nord-est par l'emprise de la 14e Rue de l'emprise de la 5e Avenue à la ligne arrière des terrains ayant front sur la 5e Avenue, au sud-est par l'emprise de la 5e Avenue de l'emprise de la 14e Rue à l'emprise de la 15e Rue, au sud-ouest par l'emprise de la 15e Rue de l'emprise de la 5e Avenue à la ligne arrière des terrains ayant front sur la 5e Avenue.

Zone 15-Ca

Zone située au sud de la 5e Avenue, bornée au nord par l'emprise de la 5e Avenue de l'emprise de la 15e Rue à l'emprise de la 17e Rue, au nord-est par l'emprise de la 15e Rue de l'emprise de la 5e Avenue à la ligne arrière des terrains ayant front sur la 5e Avenue, au sud-est par la ligne arrière des terrains ayant front sur la 5e Avenue de l'emprise de la 15e Rue à l'emprise de la 17e Rue, au sud-ouest par l'emprise de la 17e Rue de l'emprise de la 5e Avenue à la ligne arrière des terrains ayant front sur la 5e Avenue.

2.— Les personnes habiles à voter ayant le droit d'être inscrites sur la liste référendaire de chacune de ces zones peuvent transmettre à la soussignée, dans les cinq (5) jours de la publication du présent avis, une requête signée par elles en vue de participer à la procédure d'enregistrement et, le cas échéant, au scrutin référendaire sur ce règlement.

3.— Le nombre de signatures requis sur la requête pour que les personnes habiles à voter ayant le droit d'être inscrites sur la liste référendaire de l'une de ces zones, aient le droit de participer à la procédure d'enregistrement et, le cas échéant, au scrutin référendaire sur ce règlement est de:

Zone 8-Cc	12 signature(s)
Zone 64-Pb	4 signature(s)
Zone 16-Ca	10 signature(s)
Zone 18-Cc	8 signature(s)
Zone 20-Cc	7 signature(s)
Zone 21-Cc	8 signature(s)
Zone 15-Ca	12 signature(s)

4.— Le règlement 971-A peut être consulté au bureau de la Greffière, 333, 5e Avenue, Grand-Mère, en tout temps, durant les heures normales de travail, de 8h30 à 12h00 et 13h30 à 16h30 du lundi au vendredi.

CONDITIONS POUR ÊTRE UNE PERSONNE HABILE À VOTER AYANT LE DROIT D'ÊTRE INSCRITE SUR LA LISTE RÉFÉRENDIAIRE DE L'UNE DE CES ZONES:

1.— Condition générale à remplir le 7 mars 1994

Être soit domicilié dans l'une de ces zones contiguës, soit propriétaire d'un immeuble situé dans l'une de ces zones contiguës, soit occupant d'une place d'affaires située dans l'une de ces zones contiguës.

2.— Condition supplémentaire, particulière aux personnes physiques, à remplir le 7 mars 1994

Être majeur et de citoyenneté canadienne.

3.— Condition supplémentaire, particulière aux copropriétaires indivis d'un immeuble et aux cooccupants d'une place d'affaires.

Être désigné, au moyen d'une procuration signée par la majorité de ceux-ci, comme le seul des copropriétaires ou des cooccupants qui a le droit d'être inscrit sur la liste référendaire à titre de propriétaire de l'immeuble ou d'occupant de la place d'affaires. (NOTE: Un copropriétaire ou un cooccupant n'a pas à être désigné s'il est par ailleurs qualifié à titre de personne domiciliée, de propriétaire unique d'un immeuble ou d'occupant unique d'une place d'affaires).

Condition d'exercice du droit à l'enregistrement d'une personne morale de signer la requête:

Désigner par une résolution, parmi ses membres, administrateurs ou employés, une personne qui, le 7 mars 1994 et au moment d'exercer ce droit, est majeure et de citoyenneté canadienne.

Donné à Grand-Mère, ce 13e jour de mars 1994.

Christiane Houle,
Greffière

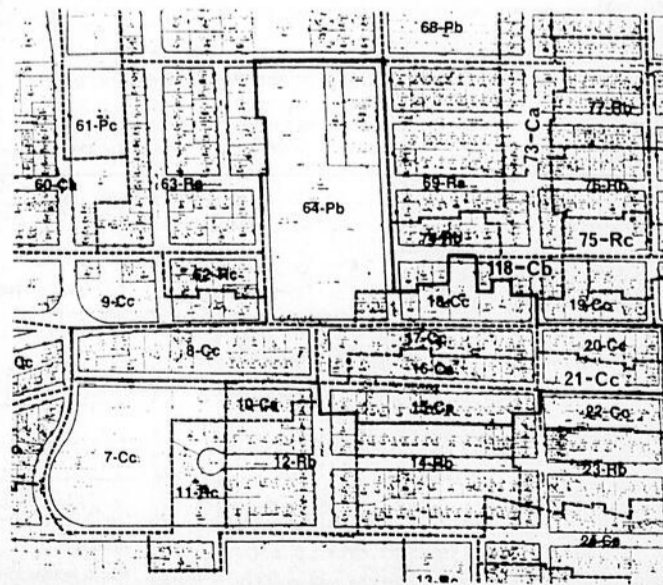

100 000

personnes
qui lisent
mon message

IMAGINE...



Une nouvelle formule
pour rencontrer
des gens nouveaux

DÈS LE 20 MARS...



OFFRE DE LANCEMENT

L'INSCRIPTION
ENTIÈREMENT GRATUITE

L'ANNONCE
dans le journal

LE MESSAGE
dans votre boîte vocale

PROFITEZ DE NOTRE PROMOTION
VOUS N'AUREZ À DÉBOURSER QUE POUR PRENDRE VOS MESSAGES

Diffusez gratuitement auprès des lecteurs de votre hebdomadaire les messages que vous insèrerez sous les rubriques:

1- Femme cherche homme 2- Homme cherche femme 3- Partenaires sport, voyage ou activités diverses 4- Autres

Suite à la lecture de votre annonce dans votre hebdomadaire, les personnes qui s'y intéresseront pourront écouter le message que vous aurez préalablement enregistré dans le système vocal de **Mess**. Ils pourront ainsi, s'ils le désirent, vous laisser un message dans votre boîte vocale afin que vous puissiez prendre contact... Bien que dépendant d'une technologie hautement spécialisée,

Mess est facile à utiliser et vous assure sécurité et anonymat.

PERSONNE D'AUTRE QUE VOUS N'A ACCÈS À VOTRE BOÎTE VOCALE

OÙ TROUVER **Mess?**

Sous la rubrique **Mess**, toutes les semaines, dans votre hebdomadaire. Les premières annonces seront publiées à compter du 20 mars prochain.

DE QUOI AVEZ-VOUS BESOIN?

Il vous suffit d'un téléphone «touch-tone».

COMMENT PLACER VOTRE ANNONCE DANS **Mess?**

Vous avez le choix entre 3 moyens:

1. Par la poste, en remplissant le coupon ci-joint et en l'adressant à **Mess**, au 84, rue Richelieu, Saint-Jean-sur-Richelieu J3B 6X3

Note: vous recevrez un accusé de réception

2. Par téléphone, en communiquant avec la préposée au système **Mess** au 1-800-461-5030

3. Par fax au numéro 1-800-567-5703

Note: vous recevrez un accusé de réception par fax ou par la poste, si vous le spécifiez.

DANS LE JOURNAL C'EST GRATUIT!

Oui, votre annonce sera publiée dans votre hebdomadaire 3 semaines consécutives GRATUITEMENT.

Pour prolonger le délai de 3 semaines, vous n'aurez qu'à replacer la même annonce ou une autre et ce, pour 3 nouvelles semaines, etc., toujours GRATUITEMENT

QU'EST-CE QU'UNE BOÎTE VOCALE?

Au moment où vous placez votre annonce, la préposée du système **Mess** vous octroie un numéro de boîte vocale, c'est ce numéro qui vous identifiera au bas de votre annonce.

C'est dans la boîte vocale que vous enregistrerez un message complémentaire à votre annonce. C'est aussi dans votre boîte vocale que les personnes intéressées laisseront des messages qui vous permettront d'entrer en contact.

Tout cela par l'intermédiaire de votre téléphone «touch-tone» et ce, 7 jours par semaine, 24 heures par jour.

COMMENT ACCÉDER AU SERVICE DE BOÎTE VOCALE?

Avec votre numéro de boîte vocale, nous vous donnerons un code d'accès personnel et secret. C'est ce code d'accès qui différencie vos appels de ceux des lecteurs intéressés à votre annonce. Il vous permet d'enregistrer votre message et de prendre vos appels. Pour enregistrer votre message ou prendre vos appels, appelez 7 jours par semaine, 24 heures par jour. Il ne vous en coûtera que 1,98\$ la minute. Ces frais apparaîtront sur votre facture de téléphone.

COMMENT ENREGISTRER VOTRE MESSAGE?

Quand vous aurez reçu votre code d'accès, préparez bien votre message, puis appelez la ligne **Mess**. Les instructions vous seront données. Suivez chaque des étapes. C'est facile et votre message d'une minute ne vous coûtera que 1,98\$. Le plus tôt vous enregistrerez votre message, le plus tôt vous aurez des réponses.

COMMENT ÉCOUTER LES RÉPONSES DANS VOTRE BOÎTE VOCALE?

Il suffit de composer (24 heures par jour, 7 jours par semaine) de n'importe quel téléphone «touch-tone» le numéro de **Mess**. Suivez les instructions, donnez votre code d'accès et le tour est joué. Vous pourrez réécouter n'importe quel message mais attention, dès que nous passons au suivant, vous ne pourrez revenir en arrière. Ce service vous est offert pour 1,98\$ la minute.

QUELQUES TRUCS POUR RÉDIGER VOTRE MESSAGE?

1. Le premier mot de votre annonce sera inscrit en majuscules, donc partez du bon pied, résistez à l'envie d'inscrire: CÉLIBATAIRE, les lecteurs se doutent déjà de votre état civil.
2. Parlez un peu de vous (description, intérêts, etc.) et du type de personne que vous recherchez (âge, goûts, activités, etc.)
3. **Mess** ne s'adresse pas à une clientèle en bas de 18 ans. **Mess**, n'accepte pas les propos déplacés.
4. Ne donnez jamais votre nom, adresse ou numéro de téléphone (ni dans votre boîte vocale). Utilisez uniquement votre prénom ou un pseudonyme. Votre anonymat en dépend.

QU'EST-CE QUE VOUS ATTENDEZ?

C'est évident, il est possible qu'un jour en visitant l'oncle Alfred, vous rencontriez l'âme soeur. Mais comme les probabilités sont minces, contactez **Mess**! Le gars dans l'autobus... la fille chez le dépanneur... sont déjà inscrits eux!



POUR RENSEIGNEMENTS:
(sans frais)

1-800-461-5030

Du lundi au vendredi de 9h à 21h.
Samedi et dimanche de 13h à 21h

CHOISISSEZ LA CATÉGORIE ET INSCRIVEZ LES 20 MOTS DE VOTRE MESSAGE

Femme cherche homme

Partenaire de sport, voyage ou activités diverses

Homme cherche femme

Autre

\$5

NOM OU PSEUDONYME: _____ NO DE TÉL: () _____

ADRESSE: _____ CODE POSTAL: _____

Par la poste: 84, rue Richelieu Saint-Jean-sur-Richelieu, Qc J3B 6X3

Par fax: 1-800-567-5703

MOTS CACHÉS

7 lettres cachées

E	V	E	U	Q	I	R	T	C	E	L	E	Q	A	T
T	E	M	A	R	T	N	I	E	R	T	A	U	N	R
I	R	I	T	E	N	U	R	O	U	T	E	S	O	
L	N	S	N	I	E	T	E	O	N	S	M	L	N	C
I	O	R	E	F	M	R	T	O	M	E	A	Q	O	A
B	I	I	M	I	E	O	I	D	N	T	L	U	S	U
I	T	N	E	T	C	P	R	N	E	A	E	I	S	
T	A	E	L	N	U	M	E	E	A	R	D	F	A	E
P	S	V	A	E	O	I	M	A	T	N	I	O	M	B
E	I	U	T	D	D	E	N	R	U	I	E	I	A	O
C	L	O	O	I	N	U	A	O	R	R	S	S	S	S
R	I	S	T	U	O	Q	V	U	E	U	T	A	S	S
E	T	O	C	L	U	A	I	G	L	E	R	L	A	E
P	U	U	E	E	E	L	R	E	L	R	O	V	G	R
Q	A	S	R	A	R	E	E	T	E	A	U	E	E	F

Atre aucunement	importun	Perceptibilité	souvenirs
Baste bosse	Laque	Quelquefois quotidiennement	Ternir tome test
Cause	Maisons maladies massage mériter.	Rare rite rouget route ruera	tire totalement toute trame traquer troc trou
Doucement	Naturelle navire nouer	Salve serf sous	Utilisation

X MOTS CROISÉS

	1	2	3	4	5	6	7	8	9	10	11	12
1												
2												
3												
4												
5												
6												
7												
8												
9												
10												
11												
12												

HORIZONTALEMENT

- 1- Detournement de fonds dans l'exercice d'une charge.
- 2- Partie de l'armure couvrant l'épaule. -- Grand dieu solaire.
- 3- Personnel. -- Tube redresseur de puissance à gaz.
- 4- Ensembles de faits concordants qui apparaissent dans des langues différentes. -- Produit un effet.
- 5- Contree balkanique de l'Europe ancienne. -- Mets à des niveaux différents.
- 6- Entreprendre avec courage. -- Leurs fleurs roses éclosent au printemps.
- 7- Qui manifeste de l'omission volontaire de quelque chose qu'on devrait dire.
- 8- D'un blond très pâle. -- Venu de.
- 9- Interjection. -- Elles protègent le matelas. -- Sieges.

- 10- Personnes maladroites. -- Service du travail obligatoire.
- 11- Rivière de l'est de la France. -- Extrême maigre.
- 12- Mettre sa confiance en. -- Individu.

VERTICALEMENT

- 1- Changement d'une forme en une autre.
- 2- Qui n'ont pas de nageoires. -- Réservas une place dans un théâtre.
- 3- Quittera volontairement. -- Signal bref.
- 4- Sert à exposer les références d'un texte legal. -- Etoffe ancienne en laine pure.
- 5- Procéder à l'élection de. -- Broyer une plante textile.
- 6- Ville de l'U.R.S.S. -- Baguettes sur lesquelles on enfila par la tête les harengs à fumer.

- 7- Préceptes de morale. maximes. -- Infinifil.
- 8- Il apprit aux hommes à élever les abeilles. -- Existe.
- 9- Recipient. -- Loi qui fait disparaître le caractère d'infraction d'un fait punissable.
- 10- Sangliers de deux à trois ans. -- Armée.
- 11- Formation des chaînes de montagnes. -- Infinifil.
- 12- Traite une plante de manière à l'empêcher de grandir. -- Lichen filamenteux.

Solution du dernier problème

P	E	N	D	O	U	I	L	L	A	N	T
A	B	C	U	T	S	R	I	L	E	E	
T	O	N	N	E	R	I	C	T	U	S	
R	U	N	F	D	E	C	H	E	T	S	
O	L	E	R	E	S	E	X	P	T		
N	I	P	E	S	T	N	I	H			
Y	S	E	R	H	O	R	S	T			
H	M	I	S	E	R	E					
I	M	P	E	T	R	O	N	S	A	N	
Q	U	I	Z	R	E	T	O	I	A	N	
U	L	E	T	E	P	E	R	F			
E	X	E	R	F	E	N	E	R			



PROMOTION FIÈVRE DU PRINTEMPS 95

OBTENEZ 500\$ DE RABAIS!

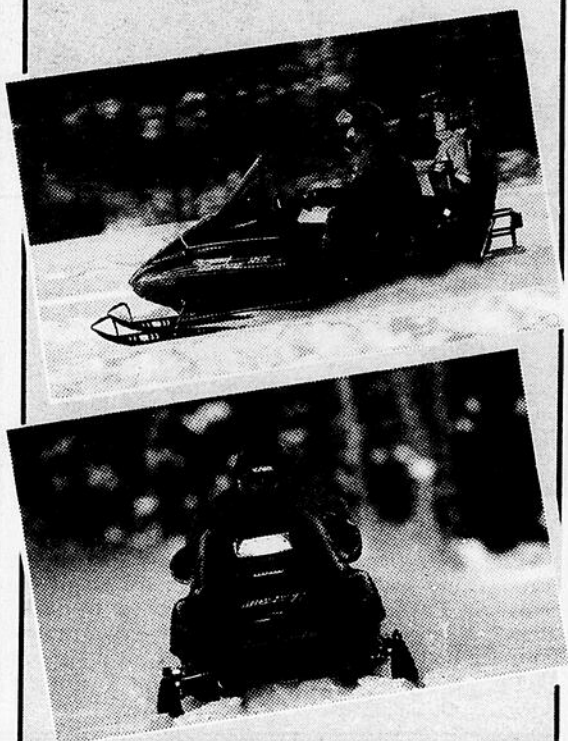

HÂTEZ-VOUS DE PROFITER DES RABAIS SUR LES MOTONEIGES SKI-DOO.

Économisez dès aujourd'hui 500\$ sur tout modèle 95. Laissez un dépôt minimum de 350\$ et payez le solde d'ici le 30 septembre 1994. Obtenez 500\$ de rabais!

NE TARDEZ PAS, LA PROMOTION FIÈVRE DU PRINTEMPS SKI-DOO SE TERMINE LE 31 MARS 1994



GARAGE G. CHAMPAGNE

83 PRINCIPALE
LAC-AUX-SABLES, GOX 1M0

(418) 336-2920

horoscope

par

Madame MINOU

Louise HALEY -
Téléphone: 514-521-8745
Semaine du
13 au 20 mars 1994



ANNIVERSAIRES CETTE SEMAINE

16 mars Jerry LEWIS
(Poissons - Tigre)
17 mars Rudolph NUREYEV
(Poissons - Tigre)



BELIER

La planète PLUTON vous place dans des situations où vous devez être très prudent, afin de ne pas vous embarquer dans n'importe quoi. Vous devez penser avant de vous engager dans des choses à long terme.



TAUREAU

Vous ne devez pas envier les autres, mais vous devez penser plutôt à ce que vous devez faire pour améliorer votre vie. Présentement, vous êtes dans une phase où les choses vont avec une grande force et un grand bonheur.



GÉMEAUX

Possibilités de changements radicaux dans votre façon de penser et dans votre façon de vivre. Possibilités aussi de vivre les choses avec une grande ardeur intérieure et de la puissance morale.



CANCER

Vous êtes dans une période où les gens ont besoin de vous. Ils vous aiment moralement. Possibilités aussi d'avoir à commencer des choses nouvelles au plan artistique. Votre sensibilité est très forte présentement.



LION

Vous avez beaucoup de choses nouvelles à vivre au plan du travail. Vous êtes dans une période où vous comprenez les gens d'une façon nouvelle, mais vous ne devez pas vous laisser entraîner dans des choses qui ne vous donnent rien. Sachez-le.



VIERGE

Votre sens critique vous aide énormément. Possibilités de situations délicates demandant de la franchise envers des gens, et surtout de dire ce que vous pensez, d'une façon radicale. Votre parole est très importante. Sachez-le.



BALANCE

Vous êtes dans une période où les gens attendent beaucoup de vous, et vous, beaucoup d'eux. Vous ne devez d'aucune façon vous laisser aller à de l'intolérance. Ne négligez rien. Vous le regretteriez amèrement.



SCORPION

La planète MERCURE vous apporte beaucoup de choses nouvelles dans votre façon de penser, et dans votre façon de vivre. Vous êtes très fort, moralement. Ne vous laissez aucunement influencer par des choses du passé. Regardez vers l'avenir.



SAGITTAIRE

Vous êtes dans une période où vous avez de la chance. Voyez-le et n'en doutez pas. Soyez très humble et ne vous laissez pas aller à des choses que vous regretteriez par la suite.



CAPRICORN

Du bonheur, de la paix et des réalisations morales. Chances extraordinaires au niveau de votre vie psychologique. Chances fantastiques au niveau de tout ce que vous entreprenez.



VERSEAU

La planète SATURNE vous oblige à être très sérieux financièrement. Vous ne devez d'aucune façon faire des choses maladroites, ni d'une façon maladroite. Soyez prudent face à tout ce que vous commencez.



POISSONS

La planète MARS vous oblige à avoir de la volonté, ainsi que de la suite dans vos idées. Possibilités d'être placé dans des situations où vous devrez vous prendre en main pour des choses fantastiques. Ayez confiance en vous.

École secondaire Val-Mauricie

Omnium de badminton

SHAWINIGAN-SUD - Omnium de badminton Val-Mo (circuit régional 1993-94) du 18 au 20 mars 1994 à la Polyvalente Val-Mauricie (Shawinigan-Sud).

Faire parvenir les inscriptions et chèques à l'ordre de: Jean Le-moyne, 706, 2e Avenue,

Shawinigan-Sud, G9P 1C9. Information: Jean Le-

moyne (537-3388) ou Donald Marchand (533-2096, 536-5670).

20e édition

Catégories: AA (calibre provincial) (volants de plumes); A (calibre régional fort); B (intermédiaire); LA (loisirs adultes); et JD (jeunes débutants).

Horaire: vendredi 18 mars début des simples A et B à 19h00 (dernier match à 11h30); samedi 19 mars début simples AA, LA, JD (dernier match appelé à 19h30); dimanche 20 mars, cela dépendra des inscriptions.

Coût: étudiants: 6\$ une catégorie + 2\$ par épreuve supplémentaire; adultes: 10\$ une catégorie + 2\$ par épreuve supplémentaire. Hébergement en gymnase: 2\$ par soir par personne.



Dernièrement avait lieu le 20e tournoi de hockey-bottines de la famille Pratte à Mont-Carmel. Lors de la mise au jeu officielle, on retrouvait au centre de la glace, dans l'ordre habituel: Donald Jacques (président du tournoi et capitaine de son équipe), Sylvain Jacques (arbitre en chef), Richard Giguère (maire de Mont-Carmel), Ghislain Pratte (adjoint à l'arbitre) et Gérard Pratte (capitaine de son équipe). Encore une fois, cette tradition hivernale s'est avérée un succès. (Photo L'HEBDO)

Balle donnée féminine

Joueuses recherchées

SHAWINIGAN - La Ligue de Développement de Balle-Donnée Mineure Féminine du Centre-Mauricie entreprend sa 13e saison en mai 1994.

Toutes les jeunes filles de Shawinigan et des environs immédiats de 9 à 19 ans, intéressées à évoluer dans une ligue bien structurée où le développement des joueuses est primordial, pourront contacter le responsable pour la ville de Shawinigan, M. André Pelletier au no. de tél.: 539-4671.

Nous recherchons aussi des instructeurs, spécialement pour une équipe de 15 à 19 ans: si vous êtes intéressé(e)s, contactez M. Pelletier.



Centre sportif Du Rocher

300-7e Rue, Grand-Mère, Qc G9T 5W9

L'ACTION

C'est le temps de passer à



ACTIVITÉ RÉCRÉATIVE:

GOLF venez frapper vos premières balles PRATIQUES LIBRES POUR LES AMATEURS DE GOLF

Samedi: 9 hres à 16 hres

Dimanche: 9 hres à 16 hres

Tarif: 3,00\$ le panier de 75 balles

Pour informations: **538-1783**

DU NOUVEAU POUR VOUS À PORTÉE DE TOUS

Les Constructions Guy Gélinas vous offrent le programme Virage Rénovation

PROGRAMME

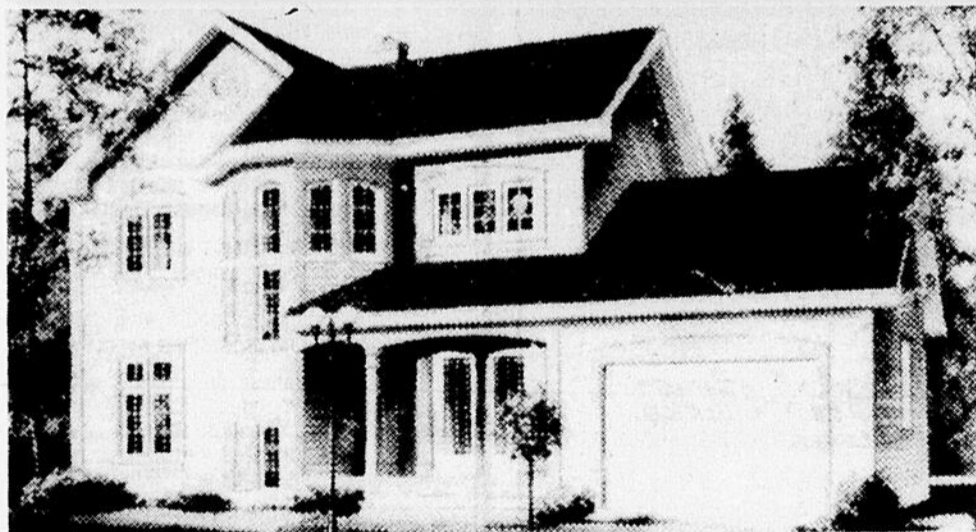

FORME D'AIDE QUE VOUS NE POUVEZ LAISSER PASSER:

Comporte tels que:

- Travaux extérieur et intérieur
- Menuiserie
- Plomberie
- Électricité
- Fondation
- Portes et châssis
- Toiture
- Installation de fosse septique ou d'un puits

POUR PLUS AMPLES INFORMATIONS

LES CONSTRUCTIONS GUY GÉLINAS INC.

1791, 60e Avenue Grand-Mère QC G9T 5K5
Fax: (819) 538-8868 Tél.: (819) 538-5624

● Constructions ● Rénovation ● Résidentiel et commercial ● Estimation gratuite

**Tournoi
du PLASS**

**Plus de
500
participants
y étaient**

SHAWINIGAN - Les amis du Centre Mauricie ont vécu à leur façon les Olympiades de Lillehammer. Le Tournoi de l'invitation PLASS Desjardins 94, organisé par le Pavillon de loisirs des amis de Shawinigan Sud, présentait des compétitions dans deux disciplines. Fort populaires, la pétanque et le shuffleboard.

L'ouverture des jeux a donné lieu à une brève cérémonie où le maire Marcel Veziha donna le signal d'envol à ce populaire événement. Il était accompagné de M. Pierre Lavigne, représentant les classes populaires Desjardins du Centre Mauricie, Denis Bourque propriétaire de Proximo et des représentants de PLASS.

Les participants, ils étaient plus de 500, en provenance d'une douzaine de clubs d'ame de la région, tout comme les jeunes athlètes du monde qui s'étaient rendus en Norvège, ont aussi connu l'ambiance de fraternité et les émotions suscitées par ces compétitions. Les finales ont donné lieu à des parties serrées où les supporteurs ne manquaient pas.

Le travail des hôtesses a été fort utile et apprécié, particulièrement par les visiteurs de l'extérieur. Le confort du Pavillon et l'accueil par son personnel expliquent la popularité grandissante de ce centre des amis. Le café et les fruits ont été servis gratuitement pendant toute la durée du tournoi, grâce à la générosité des commanditaires.

Ce n'est qu'après huit jours de compétitions et 378 parties que les champions étaient connus. Au shuffleboard, Jacques Champagne du Pavillon et Denise Trudel de Saint-Jean des Piles ont remporté le trophée. À la pétanque, l'équipe pilotée par Roger Clermont de Sainte-Flore assisté de Cécile Morand de Shawinigan Sud et de Henriette Tessier de Shawinigan est sortie gagnante de cette discipline.

**Soccer
de
Shawinigan**

**Début
des
activités**

SHAWINIGAN - Afin de mieux préparer les jeunes pour la saison 1994 et en attendant que les terrains extérieurs soient prêts, l'entraînement intra-mural commencera ce samedi 19 mars dans les gymnases de la polyvalente des Chutes. L'avant-midi pour les Atomes et les Moustiques et l'après-midi pour les Pee-Wees et les Bantams. C'est aussi la dernière chance pour les retardataires de s'inscrire dans les différentes catégories. Pour informations: Yves Bourque au 539-6072.

SAINT-GÉRARD-DES-LAURENTIDES - Les golfeurs du Centre-Mauricie et des environs seront heureux d'apprendre que le Club de golf de Saint-Gérard-des-Laurentides sera de nouveau opéré par la famille Gauvin. Johanne et son frère Jean-Pierre Gauvin font en effet partie d'une nouvelle administration présidée par Mario Gélinas qui veut donner un second souffle à ce beau terrain de golf de neuf trous. La famille Gauvin a presque toujours été associée au Club de golf de Saint-Gérard-des-Laurentides puisque depuis son ouverture en 1966 jusqu'en 1988, c'est M. Fred Gauvin, le père de Johanne et Jean-Pierre, qui en était le propriétaire. Les amateurs de golf, anciens et futurs membres du Club de golf de Saint-Gérard-des-Laurentides, sont donc invités à venir rencontrer les nouveaux gestionnaires au Salon des loisirs Été 1994 à la Plaza de la Mauricie les jeudi 17, vendredi 18 et samedi 19 mars prochains. Johanne et Jean-Pierre Gauvin réservent plusieurs surprises aux amateurs du golf pour la prochaine saison.

**Club de
golf de
Saint-
Gérard**

**Retour
de la
famille
Gauvin**



Club de Golf Shawinigan Sud inc

COURS DE GOLF

Pour débutants et intermédiaires



Une invitation
du pro
Luc Richard

Début des cours: 28 mars
Coût: 70\$ incluant 6 cours (4 int. - 2 ext.)
Horaire: 1 cours/semaine
Lundi et mardi: 17h30 - 18h30 - 19h30

- Enseignement professionnel avec Luc Richard sur tous les aspects du jeu
- Petit groupe de 6 à 8 élèves
- Résumé de cours illustré

Inf.: 537-0401 - 537-1989

LES CUISINES SÉLECT²⁰⁰⁰



- Armoires de cuisine
- Comptoir commerciaux et architecturaux
- Meubles sur mesure
- Bois - Mélangé - Stratifié

**Livrée et installée
pour seulement**

3 168⁰⁰\$

taxes incluses

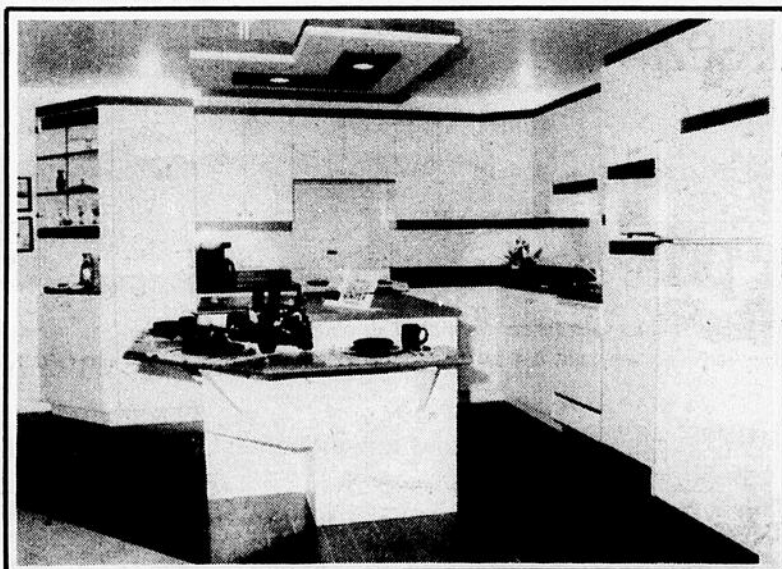

2699-5e Avenue
Grand-Mère, local 39

533-4116

P. Martin

après 17h 539-9832 frais virés acceptés

IMAGINE...

SE LIER POUR UN PEU, BEAUCOUP, PASSIONNÉMENT...



VOIR PAGE 52



Cégep
de
Shawinigan

**CENTRE
SPORTIF
539-6406**

PROGRAMMATION - PRINTEMPS 94

PRÉPAREZ VOTRE ÉTÉ

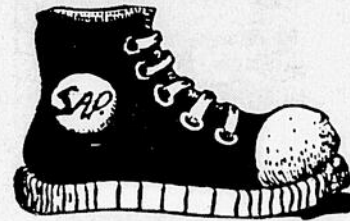

ACTIVITÉS SPORTIVES

ADULTES (15 ans et +)	ENFANTS (2 à 14 ans) (SAMEDI DE JOUER)
Cours de natation	Cours de natation
Cours de natation privés	Natation-Pré-scolaire
Aquaforme	Cours de tir à l'arc
Aquajogging	Taekwon-do
Barboteurs	Cours de tennis
Cours de tir à l'arc	Club " Syranus "
Taekwon-do	Club " ICI "
Cours de tennis	
P.E.P.P.	
Conditionnement Physique	
Cours de golf	

COURS DE FORMATION AQUATIQUE

Moniteur conjoint (C-R -SRS) Début: 18 mars 94
Sauveteur national Début: 13 mai 94

RENDEZ-VOUS SANS RÉSERVATION

BAINS PUBLICS: 3 midis -lundi-mardi à 12h00 -jeudi à 11h30
3 soirs -lun.-mer. à 20h30 -sam. à 19h00
MUSCULATION: 5 midis -lundi au vend. de 11h30 à 13h20
5 fins de journée -lun.mar.mer.vend. à 16h30
-jeudi à 18h00
PRÉ-NATAL: -lundi à 19h30
MATIN-EAUX: -lundi-mercredi -vendredi à 6h30

Pratique libre sur un terrain sportif

Quoi faire de ses heures libres, 7 jours/semaine, seul ou en groupe ?
Réservez à 539-6406 avant de se rendre au Cégep Golf (drive-in), Tir à l'arc, badminton, tennis,

LOCATION EXCLUSIVE D'UN LOCAL

NATATION, BAINNADE, COSOM-HOCKEY, BASKET, VOLLEY, BADMINTON, PADDLEBALL, TOUTE AUTRE ACTIVITÉ SPORTIVE

RENSEIGNEMENTS - INSCRIPTION : LOCAL 80, LOCAL 88-A
Lundi au vendredi : 8h30 à 21h00 Sam. et dim. : 9h00 à 17h00

Coupe Marcel Jobin

La finale à Saint-Boniface

SAINT-BONIFACE - C'est le dimanche 20 mars à 13h30 que se tiendra la dernière épreuve de la Coupe Marcel Jobin 1994 au Centre des loisirs de Saint-Boniface. Les participant(e)s qui ont suivi le circuit en seront donc à leur cinquième course/ randonnée en raquettes de l'année.

Ce dernier rendez-vous est l'occasion idéale de s'initier au merveilleux sport de la raquette: on prévoit du temps doux et le parcours de Saint-Boniface est relativement facile. De plus, on a un bon choix de distances: 1 km, 2 km, 5 km et, comme à chaque étape de la Coupe, des raquettes sont disponi-

bles gratuitement. Après la compétition, un goûter sera servi, un certificat de participation remis à chacun(e) et des prix de présence attribués. C'est aussi à cette dernière rencontre que l'on détermine les grands gagnants du cumulatif

de la saison dans chaque classe. Ces gagnant(e)s reçoivent divers trophées et prix pour souligner leur mérite et leur persévérance: beaucoup d'action et de bonne humeur en perspective. Bienvenue à tous! Information: (819) 535-2505.

Cours de tennis

L'école de tennis Robert "Bob" Lord met à votre disposition des cours de tennis simples et appropriés pour vous. On dit souvent que le passé est garant de l'avenir, alors avec ses années d'expérience, l'école de tennis Robert "Bob" Lord est en mesure de vous garantir une amélioration certaine de votre jeu et ce, dans une ambiance très amicale.

Si ces cours vous intéressent, je suis à votre

service. On peut me rejoindre aux numéros suivants: 538-9516 rés. ou 539-5493 bur.

Les cours ont lieu au Séminaire Sainte-Marie, sur une nouvelle surface caoutchoutée, à partir de la fin mars 1994.

Et également, à partir du mois de mai, au magnifique Centre de loisirs et de santé L'Harfang des Neiges de Grand-Mère.

Pétanque

Club Laurentides

Samedi le 19 mars 94, tournoi Invitation du Club de Pétanque Laurentides de Grand-Mère. Inscription de 18 à 19 heures au Complexe Saint-Louis de Gonzague, coin 5e Avenue et 5e Rue. Formation: 2 femmes formées + 1 à la pige, 2 hommes formés + 1 à la pige. Bourse: 100\$ + 2/3 des mises. Coût: 6\$. Pour informations: René Gélinas: 538-6582; Claudette Lefebvre: 538-6190.

Grand-Mère

Patinage libre

GRAND-MÈRE - Veuillez prendre note que les séances de patinage libre reprendront comme à l'accoutumée, le lundi 14 mars 1994 et en voici l'horaire:

- Lundi 14 mars, de 9h30 à 11h00 (gratuit)
- Mercredi 16 mars, de 14h00 à 15h30 (gratuit)
- Vendredi 18 mars, de 9h30 à 11h00 (gratuit)
- Samedi 19 mars, de 14h00 à 15h30 (payant)
- Lundi 21 mars, de 9h30 à 11h00 (gratuit)
- Mercredi 23 mars, de 14h00 à 15h30 (gratuit)
- Vendredi 25 mars, de 9h30 à 11h00 (gratuit)
- Samedi 26 mars, de 14h00 à 15h30 (payant)
- Lundi 28 mars, de 9h30 à 11h00 (gratuit)
- Mercredi 30 mars, de 14h00 à 15h30 (gratuit)
- Vendredi 1er avril, de 9h30 à 11h00 (gratuit)
- Samedi 2 avril, de 14h00 à 15h30 (payant)

À noter qu'il en coûte 0,50\$ pour les enfants et 1,00\$ pour les adultes lors des séances payantes.

Place Biermans

Tournoi de billard

SHAWINIGAN - Place Biermans présente un tournoi de billard "B" du 17 au 20 mars prochains. Un maximum de 32 joueurs sera accepté et le tournoi se déroulera selon la formule "call shot" ou "balle nommée". L'inscription est de 20\$ et pour de plus amples renseignements, on communique avec P.-H. au 539-8899.

IMAGINE...

LA FEMME DE TA VIE!



VOIR PAGE 52

OFFRE SPÉCIALE DE LANCEMENT

Offrez-vous la toute nouvelle Escort Profil 94

Pour seulement

12 495\$



D'allure sportive, cette spacieuse berline 5 portes vous offre en équipement de série : moteur de 1,9 litre, boîte manuelle 5 vitesses, servofreins/servodirection, radio AM/FM stéréo avec montre, volant sport, aileron arrière et jantes en aluminium de 14".

ou choisissez l'Escort Familiale au même prix

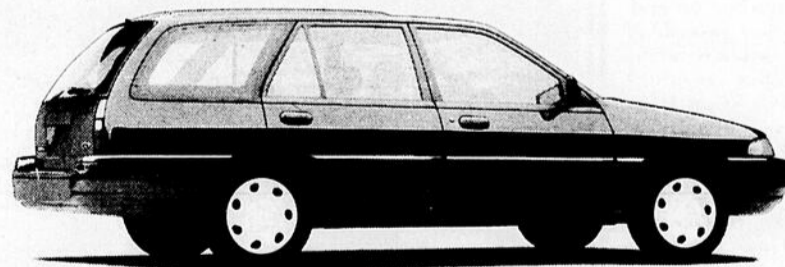

La plus grande des petites voitures vous offre en équipement de série : moteur de 1,9 Litre, boîte manuelle 5 vitesses, servofreins/servodirection, radio AM/FM stéréo et un volume de charge de 1 894 Litres (66,9 pi³).



Pour tout renseignement sur l'Escort: 1-800-561-FORD

Chez vos concessionnaires Ford et Lincoln Mercury

ENCORE PLUS POUR VOUS!

RENTREZ EN CONTACT AVEC UN CONCESSIONNAIRE FORD ET LINCOLN MERCURY. LE PROGRAMME D'ASSISTANCE ROUTIERE EST DISPONIBLE EN PLUSIEURS PROVINCES. LE PROGRAMME D'ASSISTANCE ROUTIERE EST DISPONIBLE EN PLUSIEURS PROVINCES. LE PROGRAMME D'ASSISTANCE ROUTIERE EST DISPONIBLE EN PLUSIEURS PROVINCES. LE PROGRAMME D'ASSISTANCE ROUTIERE EST DISPONIBLE EN PLUSIEURS PROVINCES.



CHANGEMENT D'HUILE PRINTANIER

La vidange comprend:

- 5 litres d'huile
- Pose d'un filtre à l'huile CFL-1

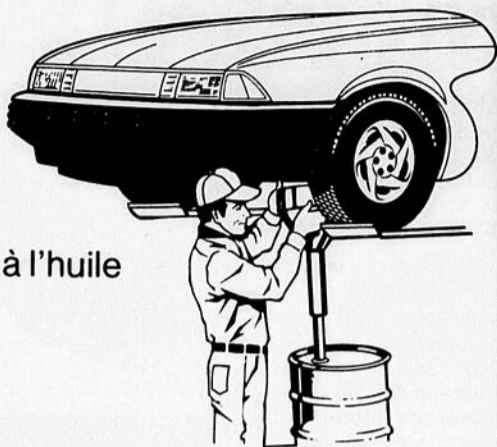

15⁹⁵\$

POUR UN TEMPS
LIMITÉ

FORD

ST-ONGE FORD INC.

4285 - 12e Avenue
Shawinigan-Sud
536-2671

1876 - 6e Avenue
Grand-Mère
538-3391

SPÉCIAL ENTRETIEN DES FREINS

ENTRETIEN DES FREINS À DISQUE AVANT

(pour la plupart des voitures et camions légers nord-américains)

- Pose de 2 jeux de plaquettes Ford
- Vérification des disques
- Vérification des étriers
- Vérification des joints flexibles



Spécial à partir de

68⁵⁰\$

En vigueur jusqu'à la fin mai

ENTRETIEN DES FREINS ARRIÈRES À TAMBOUR

(Pour la plupart des voitures et camions légers nord-américains)

- Pose de 2 jeux de segments Ford
- Vérification des tambours
- Vérification des joints flexibles et conduits

Spécial à partir de

99⁹⁵\$

En vigueur jusqu'à la fin mai

FORD

ST-ONGE FORD INC.

4285 - 12e Avenue
Shawinigan-Sud
536-2671

1876 - 6e Avenue
Grand-Mère
538-3391



Super latex semi-lustré et fini perle
Latex, fini satin

25⁹⁹

3,78 L

Mat à plafond

19⁹⁹

3,78 L

Sous-couche latex

22⁴⁹

3,78 L

Très lavable
Excellente adhérence
Cachant supérieur

**PAPIER
PEINT**

(Décorlux)

30% DE RABAIS

jusqu'au 1er avril

**PAPIER
PEINT**

SERVICE

CONSEILS

BAS PRIX

JUSQU'À

65%

DE RABAIS

Stores verticaux et horizontaux

DÉCO- CENTRE

(Peinture Laurentide)

726 - 4e RUE
SHAWINIGAN

536-2531



25-Ans

Dernier match local de la saison régulière pour les Cataractes

Quand on parle de parité ou d'égalité dans la LHJMQ, on peut facilement reconnaître que les équipes, pour la plupart, se valent toutes du côté talent. Sauf pour le Titan de Laval qui, au cours des dernières années, a fait bande à part, représentant le Québec quatre fois lors des six derniers tournois de la Coupe Memorial, toutes les autres équipes se valent et pourraient donc, de par ce fait, causer des surprises. Incluant les Cataractes.

ne se souvient pas, en effet, du match télévisé contre Verdun entre autres, où Patrick Lalime avait brillé pour aider les Cataractes à l'emporter et connaître leur meilleure période de la saison.

Et puisqu'il est question des gardiens, parlons-en et plus particulièrement de Patrick Lalime. Tout comme son homologue chez le Canadien, il a été élu joueur défensif par excellence de la dernière semaine dans la ligue et connaît sans doute une excellente séquence, lui

qui a "blanchi" ses adversaires pendant près de cent minutes consécutives... Dans le junior faut le faire, comme dirait l'autre. De fait, c'est toute la saison qui est bonne pour Lalime, si on fait exception de quelques matchs. Il a toujours trouvé le moyen de se distinguer alors que ses camarades en avaient vraiment besoin, et c'est de bon augure pour les séries, alors que c'est souvent le gardien qui fait la différence. Rappelez-vous Patrick Roy l'an dernier avec le Canadien. On le dit sou-

vent, ce sont les gardiens qui font la différence en matchs de pression, et là où ça comptait, Lalime a prouvé qu'il pouvait être fiable.

Les Cataractes devront toutefois être vigilants lors de la toute première série et mettre les bouchées doubles afin de ne pas succomber à la facilité, comme ils l'ont souvent fait cette saison. Toutes ces séries seront donc axées sur la préparation des équipes, et à cet effet, j'ai l'impression que Doris Labonté et Roger De-

Joie auront su bien mener leur barque. Doris en a vu bien d'autres comme assistant, il a fait ses classes... Il sera prêt lui aussi.

Dernier match local donc pour les Cataractes vendredi contre Val d'Or, les mêmes Forceurs qui étaient là pour le premier match de la saison. Une saison qui, finalement, aura passé bien vite... et c'est tant mieux pour les partisans. Que viennent donc les séries et toutes les émotions qu'on y retrouve.

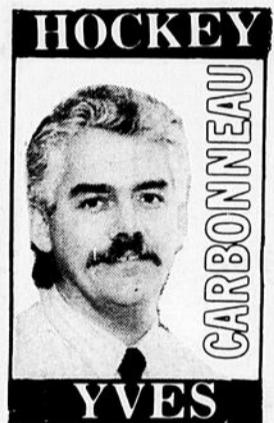

Sans mettre de pression induite sur l'équipe, il est aisé de voir qu'elle pourrait être une des formations qui se mettra en évidence lors des séries d'après saison. Cette année, les Cataractes ont, en effet, bien performé contre toutes les formations de premier plan du circuit Courteau. Que ce soit Verdun, Sherbrooke, Chicoutimi, et même Laval, les hommes de Doris Labonté ont souvent trouvé dans le fond de leur tiroir l'énergie ou le truc nécessaire pour l'emporter, et souvent de belle façon. Qui



Les médias étaient à l'honneur lors de la rencontre opposant les Cataractes au Collège Français de Verdun le dimanche 5 mars dernier. On reconnaît dans l'ordre habituel, lors de la mise au jeu officielle: François Leroux (capitaine du Collège Français), Gilles Guay (HEBDO du Saint-Maurice), Richard Lachance (Le Nouvelliste), Sylvie Fillion (membre du bureau de direction des Cataractes) et Robin Bouchard (capitaine des Cataractes). (Photo l'HEBDO)



LES CATARACTES EN CHIFFRES

L.H.J.M.Q. CLASSEMENT GÉNÉRAL

	PJ	G	P	N	BP	BC	PTS
Laval	70	48	21	1	333	235	97
Chicoutimi	69	41	24	4	324	249	86
Sherbrooke	69	41	26	2	313	235	84
C.F. Verdun	69	38	29	2	267	237	78
Hull	69	36	30	3	292	288	75
St-Hyacinthe	70	33	30	7	284	284	73
Beauport	69	34	30	5	284	280	73
Shawinigan	69	34	30	5	296	295	73
Dr'ville	70	31	33	6	285	299	68
St-Jean	69	28	35	6	258	254	62
Granby	69	29	39	1	285	299	59
Victoriaville	69	17	48	4	252	380	38
Val-D'Or	69	17	52	0	242	380	34

POINTEURS DES CATARACTES

NOMS DES JOUEURS	PJ	BUT	ASS	PTS	PUN
1-Tremblay, Dave (31)	68	47	70	117	10
2-Carignan, Pat (37)	67	30	73	103	44
3-Bouchard, Robin (25)	67	45	52	97	233
4-Savage, Alain Jr (41)	60	47	25	72	125
5-Paradis, Carl (10)	64	25	32	57	55
6-Roy, Simon (28)	61	9	42	51	30
7-Brosseau, David (24)	62	25	25	50	62
8-Laroche, J. F. (20)	40	12	29	41	31
9-Grenier, David (22)	64	11	26	37	111
10-Evola, Yanick (34)	68	11	26	37	55
11-Lepage, Martin (35)	63	6	27	33	109
12-Larose, Benoit (42)	58	2	21	23	112
13-Brisson, Sylvain (44)	63	1	20	21	102
14-Robidas, Stéph. (19)	64	3	16	19	26
15-Loranger, Guy (36)	64	5	10	15	44
16-Ladouceur, Eric (32)	37	5	7	12	28
17-Lévi, Evan (21)	53	5	6	11	9
18-Finn, Steeve (23)	66	5	4	9	116
19-Polchouk, Serg. (29)	49	1	5	6	100
20-Bessette, J. F. (15)	49	0	5	5	83

GARDIENS DE BUTS

No. gardiens	PJ	MIN	BC	LAN	MOY	V	D	N
30 Daigle S.	31	1664:16	118	874	4.25	14	11	3
33 Lalime P.	45	2536:06	171	1399	4.04	20	19	2
Total:	69	4200:10	289	2273	4.12	34	30	5

ANTRAS (R)
Micro-ordinateurs Inc.
Denis Jutras, gérant
719 - 4e Rue,
Shawinigan
Tél.: (819) 536-5823
Fax: (819) 536-5971

20% de rabais
sur toute la marchandise
à prix régulier
BOUTIQUE C.D. JEANS
2395-5e Avenue
Shaw. Sud 537-3775

RADIO CASSETTE SONY 59⁹⁵\$
536-2575 Plan mise de côté
COMPTOIR MUSICAL FILION
782-5e RUE, SHAWINIGAN

SELECT-O-FRUIT INC.
1863 St-Marc
Shawinigan
537-6421

PHOENIX INFORMATIQUE
• VENTE ET LOCATION
• FORMATION
• PROGRAMMATION
2200-5e Avenue
Shawinigan-Sud
(819) 536-3334

ROSA inc.
2013 de la Montagne
Shawinigan (Québec) G9N 6J5
Tél.: (819) 539-2144
Fax: (819) 539-2019

BOUTIQUE SASOZOKI POUR LUI
20% de rabais
537-4135
1985-5e Ave., Shaw.-Sud

RESTAURANT Oh REFUGE Sportif
330-6e Ave.
Grand-Mère
533-5444
Buffet midi et soir

FORD • VENTE • SERVICE • PIÈCES
ST-ONGE FORD INC.
1870-6e Ave, Grand-Mère
538-3357
Dépt. des pièces
538-3323
4285-12e Ave, Shaw.-Sud
536-2671

Lot de robes de chambre 69⁹⁹\$
Mme Gérard Beaulac Enr
RÉJEANNE DIAMOND, prop.
LINGERIE FÉMININE - CORSETTERIE
VÊTEMENTS CROISIÈRES
2402 St-Marc Tél.: 539-3543

GOODYEAR • Freins • Suspension • Alignement • Mise au point • Pneus
ANDRÉ VANASSE JEAN-PIERRE GOBEILLE
3632 des Hêtres
Shawinigan, Qué. G9N 4T6
Tél.: (819) 539-2213

Ducharme
Vente de la ligne cadeau à notre coûtant
• Accessoires électriques
373 rue Tamarac
Shawinigan, (A)

25-Ans

Jouez gagnant avec les Cataractes

6 000\$ à gagner en bons d'achats



JOUEZ GAGNANT AVEC



Jacques Gélinas

JEAN COUTU

542-5e Rue
Shawinigan
536-5624

Compléter ce coupon et le déposer dans la boîte à l'entrée de l'aréna lors de la 1ère joute des séries.

C
A
T
A
R
A
C
T
E
S

CETTE SEMAINE

100\$ garanti
AVEC LA CHANCE DE
DOUBLER
VOTRE PRIX
SI VOUS RÉUSSISSEZ À
ENTRER LA RONDELLE
DANS UN FILET OUVERT

VISEZ JUSTE!

NOM: _____

ADRESSE: _____

VILLE: _____

CODE POSTAL: _____

TÉL.: _____

1ère joute des séries

Règlements:

1. Complétez le coupon apparaissant dans cette page et le déposer dans la boîte réservée à cette fin dans l'entrée de l'aréna.
2. Le participant doit valider le coupon en inscrivant dans quelles annonces se trouvent chacune des lettres formant le mot "Cataractes". Ces annonces, au nombre de 24, sont placées tout autour des pages de la promotion.
3. Lors d'un match "Jouez gagnant avec les Cats", un seul coupon sera tiré au sort. Le gagnant se mérite alors un bon d'achat de 100\$, avec la chance de doubler ce montant si il réussit à faire pénétrer la rondelle dans le filet ouvert. Un seul lancer à partir de la ligne bleue.
4. Après chaque tirage hebdomadaire (fin de la 2e période), les coupons seront retirés de la boîte et conservés pour un gros lot dont le tirage sera effectué à la fin de la promotion.
5. Prix à gagner: 24 bons d'achat de 100\$ (2 400\$) avec possibilité de doubler, ainsi qu'un gros lot de 1 200\$ (6 bons d'achat de 200\$).
6. L'HEBDO du Saint-Maurice (1980) Inc. et les marchand participants au bénéfice auquel ce concours publicitaire est tenu, leurs employés (permanents ou temps partiel) représentants ou agents, ainsi que leurs familles ne peuvent pas participer à ce concours.



PROCHAINE JOUTE LOCALE



Vendredi 18 mars
à 20h00

LES FOREURS DE VAL-D'OR

SOIRÉE SPÉCIALE AUX CATARACTES

Vendredi 18 mars

Hot-Dogs

2 pour 1

Soirée de la grosse bière

Séries éliminatoires

Début des séries éliminatoires
le 22 mars

Vous pourrez acheter ou réserver
vos billets des le 17 mars au
bureau des Cataractes

537-6327



Dans le cadre de la promotion «Jouez gagnant» avec les Cataractes, Gilles Villemure (à droite) a mérité un bon d'achat de 200\$ au restaurant Saint-Marc Délicatessen de Shawinigan. Sur la photo, on reconnaît Constant Triantopoulos (copropriétaire de Saint-Marc Délicatessen), Martine Dellow (conseillère publicitaire à l'HEBDO du Saint-Maurice) et Gilles Villemure (gagnant). (Photo l'HEBDO).

METRO
PROFESSION:ÉPICIER

MARCHÉ LA PROMENADE ENR.

444, 5e Rue Shawinigan

537-4414 *Alain Garceau*
COPROPRIÉTAIRE

Musique GN

Technics

1 Plaza de la Mauricie

539-6969

MEUBLES

D J D Décor

701 - 4e Rue, Grand-Mère

533-3235

VOTRE ÉPICIER PROPRIÉTAIRE

IGA

MARCHÉ BÉLISLE SHAWINIGAN-SUD INC.

2105, 5e Avenue Shawinigan-Sud

Prêt pour vous servir

Michelle Fournier
propriétaire

Criche
Coiffure

425-123e Rue Shawinigan-Sud

536-3406

Tout comme les Cats nous sommes une équipe gagnante

UNIVERS

5570 boul. Royal Shawinigan

539-8333

JEAN COUTU

542, 5e Rue Shawinigan

536-5624

DÉPOSITAIRE DE PNEU

● PIRELLI
● COOPER
● AMSTRONG

BERGERON MUFFLER

657-742 St-Charles Shawinigan

537-7235

RESTAURANT *St-Marc*

DELICATESSEN

2292 ST-MARC SHAWINIGAN

537-5118

"Boulevard Auto G/S enr."

SUBARU

10023 Des Hêtres Shawinigan

Tél.: (819) 539-6906

Rabais jusqu'à 2 000\$ sur nos modèles 93 en liquidation

PIZZA ROYALE

SPÉCIAL SPAGHETTI 3.95

1625 Trudel, Shawinigan

537-5786 Valide jusqu'au 31 oct.

LE TOP 100

Toujours à rabais

L'AUDITIF MUSIQUE

2481 Ave. St-Marc Shawinigan

539-4222



Eagle Vision ESi 1994

Fabriquée au Canada

- Deux coussins de sécurité
- Moteur V6, 3,3L, 161 HP
- Boîte automatique à 4 rapports
- Climatiseur à contrôle automatique de température
- Suspension "grand tourisme"
- Radiocassette AM/FM stereo

- Lève-glacé électriques et électroverrouillage des portes
- Retroviseurs chauffés à télécommande
- Régulateur de vitesse/colonne de direction inclinable
- Freins à disque assistés aux 4 roues

20 994 \$*



Eagle Summit Familiale 1994

Une mini fourgonnette 5 passagers spacieuse et polyvalente, dans la grande tradition des wagonnettes de Chrysler!

- Porte coulissante
- Coussin de sécurité
- Suspension indépendante aux 4 roues
- Boîte manuelle à 5 rapports

- Freins à disque assistés à l'avant
- Moteurs 1,8 L, 113 HP (base); 2,1 L, 16 soupapes, 136 HP (option)
- Essuie-glacé à balayage intermittent

14 994 \$* Incluant remise de 500 \$ Quantités limitées!



Eagle Summit 2-Portes 1994

La sous-compacte super économique qui offre plus d'espace à la tête et aux jambes que la Honda Civic!

- Coussin de sécurité
- Boîte manuelle à 5 rapports
- Suspension indépendante aux 4 roues

- Moteurs 1,5 L à injection
- Freins à disque assistés à l'avant
- Poutrelles de sécurité dans les portes
- Retroviseurs télécommandés

9 494 \$* Incluant remise de 1 250 \$



**VOYEZ VOTRE CONCESSIONNAIRE
JEEP ET EAGLE DÈS AUJOURD'HUI!
VOUS POUVEZ LUI FAIRE CONFIANCE.**



* PDSM de la Eagle Vision avec gamme d'options 22C, moins l'escompte du concessionnaire. PDSM de la Eagle Summit avec gamme d'options 21A et de la Eagle Summit Familiale gamme d'options 21B après déduction de la remise du fabricant et de l'escompte du concessionnaire. TPS incluse dans la remise du fabricant. Taxes, immatriculation, enregistrement et transport de 760\$ (Vision), et 415\$ (Summit), en sus. Ces offres remplacent et annulent toutes autres offres avec lesquelles elles ne peuvent être combinées. Le concessionnaire pourrait avoir à passer une commande dans le cas de la Vision, ou obtenir la Summit d'un autre concessionnaire. Voyez-le pour plus de détails. Ces offres sont en vigueur jusqu'à avis contraire de Chrysler Canada Limitée.

Début des séries de fin de saison

SHAWINIGAN-SUD - Tant chez les filles que les garçons au sein de la ligue de mini-basket, la première position n'est pas encore assurée.

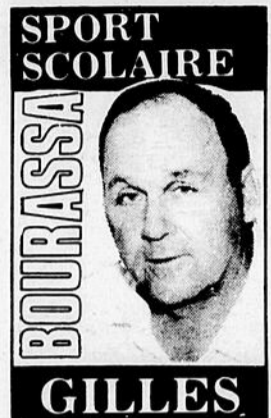

Après 4 programmes chez les filles, les Mini-Celtics et Mini-Lakers ont 10 points tandis que les Mini-Pistons ont 4 points bien qu'ils s'inclinent souvent par une différence de 10 points

Stratégie de l'excellence

Le Regroupement Régional des Entraîneurs de la Mauricie offre aux entraîneurs sportifs de la région sa dernière conférence de la saison qui traitera de la stratégie de l'excellence, ou encore de la stratégie de l'apprentissage. Cette activité aura lieu mardi le 22 mars prochain, au Cégep de Trois-Rivières, au Pavillon des Humanités vers 19h30.

M. Gilles Mongrain et Mme Louise Hébert seront les conférenciers invités et traiteront de ce sujet très populaire auprès des équipes sportives "professionnelles", telles que de hockey, de basket-ball, de football... et qui a rendu plus que millionnaire M. Anthony Robbins, conférencier des plus recherchés à travers le monde.

Les participants auront le plaisir de passer de la théorie à la pratique en réalisant des exercices entre eux, qu'ils pourront par la suite expérimenter auprès de leurs athlètes respectifs.

Les deux conférenciers, spécialistes en communication, vulgariseront tout le monde merveilleux de la communication non-verbale qui existe entre les athlètes et les entraîneurs. Cet aspect encore méconnu prend de plus en plus d'importance dans les séances d'entraînement des entraîneurs de haut niveau et des équipes de sport professionnel.

Cette activité est ac-

et moins.

*Chez les garçons, les Mini-Rockets subissent leur première défaite mais conservent la tête avec 12 points, suivis des Mini-Bulls 8 points et les Mini-Suns avec 4 points.

*Voici les joueurs qui se sont distingués lors de ce 4e programme: David Laquerre, Martin Villemure, Sébastien Lacerte, François Marcouiller, Brian Perron, Julie Milette, Valérie Langevin et Audrey Vivier. Le prochain programme aura lieu le samedi 19 mars.

*Au niveau du sport scolaire en basket-ball, nous serons en mesure de vous donner les résultats des équipes en séries de fin de saison ainsi qu'en badminton lors des qualifications pour le régional.

CADET ÉLITE (VOLLEY-BALL)

*C'est le 27 février dernier que l'équipe "Cadet Élite" du Centre-Mauricie se rendait à Sherbrooke pour l'Orniunium Rebel. Le Centre-Mauricie évoluait pour ce tournoi dans une catégorie supérieure soit dans le juvénile.

*La journée débute avec des revers contre Victoriaville au compte de 15-12 et 15-12 (après avoir mené 12-7 dans les deux sets) et contre Alma 15-6 et 15-6. À noter que ces deux équipes se sont retrouvées en finale du tournoi. L'équipe se ressaisit avec 5 vic-

toires sur 6 sets pour terminer le tournoi avec une fiche de 5 victoires et 5 défaites pour s'approprier la 4e position.

*Le point fort du tournoi fut sans contredit le match contre Sherbrooke qui s'est soldé au pointage de 11-15 et 15-11. Le Centre-Mauricie a joué avec courage et détermination pour emporter le 2e set de ce match contre l'excellente équipe de Sherbrooke. La performance de l'équipe lors de ce match rend les joueurs et les entraîneurs optimistes en vue du Championnat provincial qui aura lieu dans la région de Trois-Rivières les 26 et 27 mars prochains.



Dernièrement dans la discipline du basketball, les Cadettes de l'Institut secondaire Montfort à Shawinigan-Sud se sont illustrées. On reconnaît de gauche à droite sur la première rangée: Karine Roy, Julie Châteauneuf, Jeanne Descôteaux, Patricia Landry et Valérie Houle. Sur la deuxième rangée dans le même ordre: Jean Turbide (instructeur), Doris Châteauneuf, Nathalie Isabelle, Josée Villemure, Audrey Chevalier, Magali Dorcal et Valérie Milette. (Photo l'HEBDO)

IMAGINE...

L'HOMME DE TES RÊVES!



VOIR PAGE 52

Roulottes LUPIEN INC.

Tout pour le camping

Tél.: (819) 477-7120 sans frais 1-800-567-8741

Route 122, Saint-Charles-de-Drummond

VASTE CHOIX

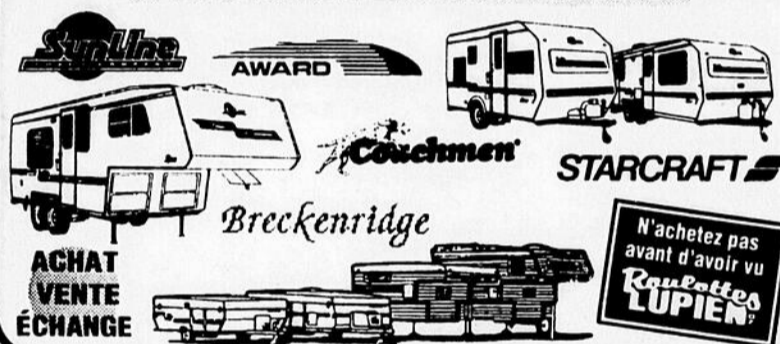

N'achetez pas avant d'avoir vu Roulottes LUPIEN

25% De Rabais

INVICTA GS
Le toutes saisons durable et silencieux

EAGLE GT+4
Le toutes saisons haut de gamme



LES GOODYEAR SONT TROP CHERS? ERREUR TOTALE!

à compter de **29⁹⁵\$**

145 / SR13

CORSA
La qualité Goodyear à prix concurrentiel

Dimension	Prix
145 / SR13	29,95\$
155 / SR13	39,00
175 / 70R13	45,95
185 / 70R14	51,50

DECATHLON
à compter de **39⁹⁵\$**



Le toutes saisons populaire

Dimension flanc blanc	Prix
P155 / 80R13 flanc blanc	
P165 / 80R13	46,95\$
P185 / 80R13	54,95
P195 / 75R14	56,95
P215 / 75R15	68,95

WORKHORSE
à compter de **109⁹⁵\$**



Dimension	Prix
235 / 75R15 LBD 6 PLUS	
215 / 85R16 LND 8 PLUS	115,95\$
225 / 75R16 LNDT 8 PLUS	128,95
875 / R16S LND 8 PLUS	129,95
235 / 85R16 LND 10 PLUS	131,95



Collectionnez des milles aériens AIR MILES à l'achat de pneus et de services automobiles Goodyear. Tous les détails chez les détaillants participants. Le solde prend fin le 26 mars 1994. Téléphonnez pour obtenir les prix et les dimensions des autres articles offerts à rabais. Les économies peuvent varier. Jusqu'à quatre mois pour payer les achats de plus de 250 \$ par carte de crédit (suite à l'approbation du crédit).

- PERMUTATION GRATUITE
- MONTAGE COMPRIS



GOODYEAR TROIS-RIVIÈRES 2400, Bellefeuille

375-4949

SHAWINIGAN 3632, boul. des Hêtres

539-2213

Au camp d'entraînement d'équipe Québec en balle rapide féminine

Le leadership remarquable d'Isabelle Giroux

SHAWINIGAN - Nous vous présentons cette semaine une athlète exceptionnelle qui possède un "leadership" remarquable, une qualité recherchée chez un receveur surtout lorsque l'on fait partie d'une équipe élite en balle rapide et cette jeune fille de 16 ans, Isabelle Giroux a démontré jusqu'à maintenant son savoir-faire à cette position, derrière le marbre, au camp d'entraînement amorcé le 22 janvier dernier à Montréal. Faut dire que cette étudiante de



Isabelle Giroux. (Photo L'HEBDO)

secondaire V au Séminaire Sainte-Marie qui excelle en plus au basketball pour les Cactus de cette institution, a mis les bouchées doubles depuis la période des Fêtes en suivant à la maison un programme personnel d'entraînement physique visant à être prête pour le grand camp d'Équipe-Québec. Isabelle adore sa position de receveur puisqu'elle est toujours en mouvement, elle peut créer des jeux, est toujours dans la partie et dit posséder le contrôle du match entre ses mains.

C'est à l'âge de 7 ans qu'Isabelle a débuté au baseball mineur, évoluant pour les "As" de l'Assomption durant 6 ans aux postes de 1er but et receveur dans les catégories atome, moustique et pee-wee avant d'entreprendre la pratique de la balle rapide en 1991 avec les

Padres de Sainte-Croix, équipe cendrillon des Jeux du Québec à Laval se méritant la médaille de bronze la même année.

Isabelle a eu la chance de côtoyer une famille adepte des sports, son père Martial ayant pratiqué le football en plus d'être entraîneur au baseball et au hockey, son frère Jean-Pierre qui pratique également le baseball et le hockey tandis que sa mère Rita ne ménage jamais les efforts pour encourager ses enfants en plus d'aider les Padres lors de leurs différentes activités.

Isabelle Giroux gardera toujours en mémoire sa première expérience aux Jeux du Québec puisque son équipe avait démontré tout le talent à l'intérieur de cette formation en jouant en équipe, se remémore-t-elle. Le championnat provincial remporté l'année dernière: "on l'a mérité, on s'est forcées..." ajoute-t-elle... "et quelle belle expérience on a retiré du championnat de l'Est du Canada, à Moncton".

Le fameux numéro 62 des Padres recherche l'esprit sportif et l'esprit d'équipe dans la pratique de son sport et veut travailler à accepter positivement la défaite. Isabelle mentionne: "J'aime les sports d'équipe, on s'entraide, on a de quoi à prouver autant au bâton qu'en défensive, ce sont des aspects bien différents du jeu qui enlèvent la monotonie, les deux sont aussi importants l'un que l'autre, en plus la balle rapide est un sport d'été, moi qui adore cette saison".

Même si Isabelle s'est fracturé l'auriculaire de la main droite lors de la journée inaugurale du camp d'équipe-Québec,

elle ne se laissera pas abattre pour autant par cet accident de parcours. Elle a trouvé cette première journée très

intense et a remarqué qu'il fallait donner son maximum à chacun des ateliers, ça demande beaucoup d'efforts de

demeurer concentrée si on a un mauvais résultat après une première épreuve. Elle conseille aux jeunes filles qui évoluent déjà en balle rapide de persévérer, continuer à s'améliorer, on reste surprise des résultats, on est contente et

qui sait, peut-être un jour, une invitation de Softball-Québec leur parviendra comme ce fut son cas.

MARS 1994

Super vente IGA

RAISINS ROUGES FLAME, VERTS THOMPSON OU NOIRS SANS PÉPINS
Produit du Chili
Catégorie no 1
2,18 \$/kg

PÂTES ALIMENTAIRES LANCIA
900 g
Equivalent à 75¢ l'unité
2,149

POULET FRAIS
Catégorie Canada "A"
Moins de 2 kg
2,40 \$/kg

1,09

Notre cahier publicitaire vous propose de nombreuses autres aubaines. (Si vous ne recevez pas ce cahier publicitaire, demandez-en un à votre épicer IGA) Nous nous réservons le droit de limiter les quantités. Pas de vente aux marchands. Le texte prévaut sur la photo lorsque celle-ci ne correspond pas à la description du produit annoncé.

HEINZ
CANADA DE FANTAISIE
JUS DE TOMATES
JUS DE TOMATES
Canada de fantaisie
HEINZ
1,36 L
89¢

Minute Maid
JUS D'ORANGE
CANADA
Minute Maid
JUS D'ORANGE
CANADA
JUS D'ORANGE SURGÉLÉ
MINUTE MAID
Faible acidité (295 mL)
355 mL
79¢

Equivalent à 133¢ l'unité
BOISSONS AUX FRUITS FRUITÉ
2 L
3,399

Shawinigan-Sud Fous du rock'n roll

SHAWINIGAN-SUD - La balle donnée féminine de Shawinigan-Sud organise un spectacle bénéfique pour l'achat d'équipement pour la saison 1993-1994. Ce samedi 26 mars 1994, au Centre des Arts de Shawinigan, la revue musicale professionnelle "Les fous du rock'n roll" sera en spectacle à 20 heures. Il ne reste que 154 billets à vendre pour ce spectacle. L'an dernier 764 personnes s'étaient donné rendez-vous au Centre des Arts pour voir ce spectacle nostalgique. Pour avoir un excellent siège, vous n'avez qu'à communiquer au Centre des Arts au 539-6444 ou chez René Durand au 537-7966.

Billets en vente au coût de 21\$ (taxes incluses).

VOTRE ÉPICIER-PROPRIÉTAIRE
IGA
Marque de certification IGA Canada Inc. Hudon et Deauldin Itée

DES PRIX D'ENTREPÔT SEMAINE APRÈS SEMAINE...

Duraprix

...SUR DES MILLIERS DE PRODUITS DANS TOUS LES RAYONS AUGMENTEZ VOS ÉCONOMIES EN ACHETANT LES PRODUITS IDENTIFIÉS SOUS L'APPELLATION "LES DURAPRIX IGA"

GRAND-MÈRE
ALIMENTATION GAUTHIER & FRÈRES ENR.
681, 4e Rue

SHAWINIGAN
SUPERMARCHÉ SHAWINIGAN INC.
1, Plaza de la Mauricie

SHAWINIGAN-SUD
MARCHÉ BELISLE SHAWINIGAN-SUD INC.
2105, 5e Avenue

RESTAURANT

Olympia

BROCHETTERIE

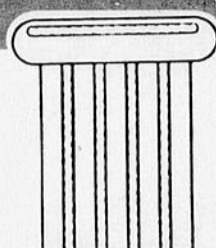
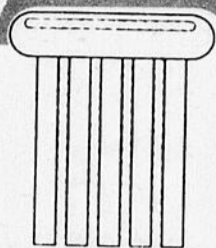

BUFFET
INTERNATIONAL
11h LE MATIN
JUSQU'À 2h P.M.

449\$

Spécial brochettes



Olympia

4230, 12e Avenue, Shawinigan-Sud

Coupon 2 pour 1

**SAVOUREZ 1 BROCHETTE
GRATUITEMENT**
à l'achat d'une autre brochette
de valeur égale ou supérieure

Au restaurant seulement sur prix à la carte.

Excluant les offres spéciales et les jours de fêtes
soupe du jour incluse

Veillez S.V.P. présenter le coupon avant de commander.

Valide jusqu'au 30 avril 1994

**MAINTENANT
OUVERT
SALLE DE
RÉCEPTION**
pour toutes occasions

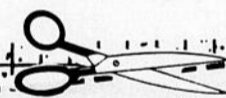

Olympia

4230, 12e Avenue, Shawinigan-Sud

Coupon 2 pour 1

**SAVOUREZ 1 BROCHETTE
GRATUITEMENT**
à l'achat d'une autre brochette
de valeur égale ou supérieure

Au restaurant seulement sur prix à la carte.

Excluant les offres spéciales et les jours de fêtes
soupe du jour incluse

Veillez S.V.P. présenter le coupon avant de commander.

Valide jusqu'au 30 avril 1994

**DIMANCHE
BRUNCH**

à **5.95\$**

Sur réservation de
10 personnes et plus

**Gâteau
d'anniversaire
GRATUIT**

**Pour réservation: tél.: 536-5648
4230, 12e Avenue, Shawinigan-Sud**

PAYEZ 3 MOIS DANS SANS INTERET

SUPER SPECIAL

LASER POUR L'AUTO



Am/fm à 18 mémoires + Basse et aigue séparés + Lecteur laser avec senseur de choc + Recherche musicale + et bien plus...
QUANTITÉ LIMITÉE

129^{99\$} PAYEZ ET EMPORTEZ

SUPER SPECIAL

SYSTEME D'ALARME ANTI-VOL

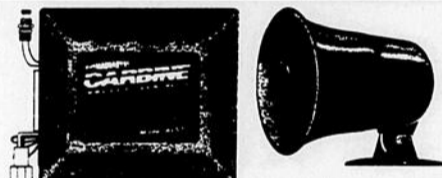

Alarme pour protection complète avec sirène puissante + télécommande + et bien plus...

149^{99\$} PAYEZ ET EMPORTEZ

Sherwood

AMPLIFICATEUR POUR L'AUTO

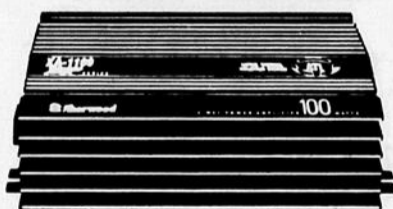

Amplificateur de puissance de 400 watts (4x 100w) + Faible distorsion harmonique + Ventilateur de refroidissement + et bien plus...

449^{99\$} RIEN A PAYER AVANT 13 MOIS

SONY

RADIO POUR L'AUTO

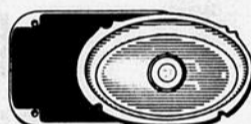
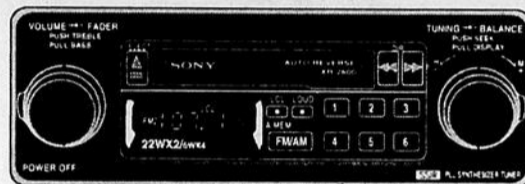

4 HAUT-PARLEURS

Am/fm à 18 mémoires + Cassette à auto-inversion + Basse et aigue séparés + Hologe digital + 2 haut-parleurs 6 x 9", 100 watts + 2 haut-parleurs 4"

299^{99\$} RIEN A PAYER AVANT 13 MOIS

ALPINE

CHANGEUR LASER 6 DISQUES

CHANGEUR 6 DISQUES



Changeur laser à convertisseur hybrid, 20 bits + Suréchantillonnage de 8x + Sortie din pour signal audio + Boitier ultra compact + et bien plus...

499^{99\$} RIEN A PAYER AVANT 13 MOIS

JVC

RADIO POUR L'AUTO

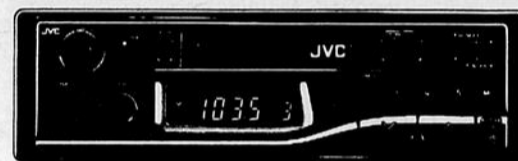

FAÇADE DÉTACHABLE

Am/fm à 18 mémoires + Cassette à auto-inversion + Basse et aigue séparés + Façade détachable + et bien plus...

249^{99\$} RIEN A PAYER AVANT 13 MOIS

Sherwood

CHAINE AUDIO POUR L'AUTO

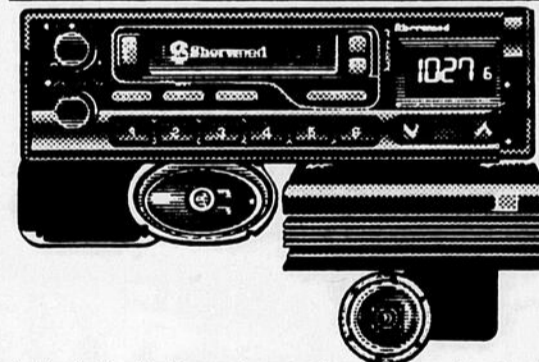

Am/fm à 30 mémoires, puissance de 100 watts + Cassette à auto-inversion + Amplificateur de 100 watts + 2 haut-parleur 6X9" + 2 haut-parleurs 4" + Système d'alarme pour protection complète.

599^{99\$} RIEN A PAYER AVANT 13 MOIS

STEREO
AUDIO+VIDEO

plus

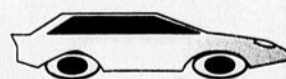

INSTALLATION SUR PLACE



- SUJET A L'ACCEPTATION DU DEPT. DE CREDIT.
- SUR LES PRODUITS SELECTIONNES.
- AUCUN COMPTANT, NE PAYEZ QUE LES TAXES DE VENTE.
- ACHAT MINIMUM DE 200\$.
- LES PHOTOS PEUVENT DIFFERER DES MODELES EN VENTE.

SHAWINIGAN, 2393 rue ST-MARC 539-6915

Centre d'installation pour radio d'automobile SERVICE 539-8432 Technicien sur place