1118 CON

Mercredi 19 octobre 2011
Volume 47 - No 42
92 pages
Édition régulière : 48 pages
Habitat Régional : 12 pages
Journal Sortir : 32 pages

# LA SEIGNEURIE

www.la-seigneurie.qc.ca
QUEBECOR Media

# PASSAGE PIÉTONNIER DANGEREUX

PAGES 4 ET 5

Normand Tétreault, 75 ans, craint de se faire frapper quand il traverse le boulevard de Montarville à pied. Plusieurs automobilistes ne respectent pas la signalisation.

Robert Gosselin / PPM

DANS CETTE ÉDITION

DU JAMAIS VU ! 0 % FINANCEMENT À L'ACHAT JUSQU'À 84 MOIS* * sur certains modèles
1540, rue Ampère, Boucherville 450.449.7929
DUVAL MAZDA

768966-010911-00
AUTOMOD VITRES ET ACCESSOIRES D'AUTO
RETROUVEZ-NOUS EN PAGE 7
1623, route 132, Varennes • 450.652.6111

Honda de BoucherVille
1511, AMPÈRE, BOUCHERVILLE
450.449.5050
WWW.HONDADEBOUCHERVILLE.COM
HONDA OUI, ON A FAIT LE PLEIN
Tous les nouveaux véhicules Honda sont livrés avec un réservoir plein

(modèle FB 2E2 CEX)
Transmission manuelle

EN PRIME Recevez une carte d'essence de 1000$

LA TOUTE NOUVELLE CIVIC BERLINE DX 2012
192$* / mois 0$ Comptant
En location 48 mois
Transport et préparation inclus
Taux d'intérêt de 1,99 %

* Location 48 mois, 24 000 km par année, 12¢ du km excédentaire. Basé sur un prix de vente de 16 385$ + taxes. Transport et préparation inclus. TPS et TVQ en sus. Photo à titre indicatif.

768979-080911

## Gaz naturel liquéfié dans les camions lourds

# Une première canadienne à Boucherville

MARTINE VEILLETTE

Pionnier en matière de transport écologique, Transport Robert, situé à Boucherville, dispose de la première station de ravitaillement en gaz naturel liquéfié (GNL) au Canada sur la Route bleue. L'inauguration a eu lieu lundi, en présence de représentants de Gaz Métro et du gouvernement provincial.

Le gouvernement du Québec a octroyé 1,8 million$ afin de réaliser ce corridor de transport au gaz naturel, dont Claude Robert, président et chef de la direction de Transport Robert, est l'initiateur. C'est lui qui a rencontré Gaz Métro afin de concrétiser le projet.

Le ministre des Ressources naturelles, Clément Gignac, estime que la Route entre le Québec et Mississauga, en Ontario, nommée Route bleue, sera de plus en plus prise d'assaut par les véhicules lourds. Il est donc primordial de réduire les gaz à effet de serre, croit-il.

La hausse du coût du carburant diesel a mis de la pression sur les compagnies de camionnage, qui ont dû trouver des solutions de rechange. Le désir du gouvernement du Québec de réduire les émissions de gaz à effet de serre est le second élément important de ce projet.

«Cette annonce signifie un pas important dans la lutte pour réduire les gaz à effet de serre», soutient Pierre Moreau, ministre des Transports du Québec. Les camions propulsés au GNL émettent 25% moins de gaz à effet de serre que ceux qui utilisent du diesel. «Pour Transport Robert, ça équivaut à retirer 1380 véhicules à essence de la route», indique le ministre Moreau.

Photo: Robert Gosselin/TPM

**Pierre Moreau, ministre des Transports, Sylvie Brochu, de Gaz Métro et Claude Robert, de Transport Robert, procèdent au ravitaillement au gaz naturel liquéfié.**

### Partir à zéro

Ce projet de véhicules au GNL nécessite d'importants investissements, soit 5,4 millions$ pour l'ensemble du projet, puisqu'il est impossible de convertir les camions diesel en camions au GNL. «Je souhaite bonne chance à ceux qui désirent prendre des camions diesel pour les convertir au GNL», a mentionné M. Robert.

Du moteur au camion lui-même, tout doit être refait. Transport Robert, qui achètera 180 nouveaux camions, s'est uni à Westport, pour le moteur, et Peterbilt, pour fabriquer les camions. Trois stations de ravitaillement en gaz naturel seront installées au Canada, une à Boucherville, chez le transporteur, une à Lévis et une dernière à Mississauga.

### D'autres à venir

Ces camions au GNL sont les premiers à fonctionner avec du gaz naturel, mais ne seront certainement pas les derniers. Des pourparlers avec différents transporteurs sont en cours, notamment le Canadian Pacifique, afin qu'ils utilisent cette technologie.

Départ le 1er décembre 2011*

Incluant : Vols avec Swiss Airlines, hôtels, déjeuners, transferts, visites, guide, taxes.

1559$**

Groupe exclusit CWT

*Titulaire d'un permis du Québec*

Voyages Performa

Carlson Wagonlit Voyages

www.voyagesperforma.com 450.655.2055

* Autres dates disponibles **Prix excluant l'OPC (0.35% : 3.50$/ 1000$)

772480-191011-00

Nouvelle signalisation piétonnière devant les Promenades Montarville

# Un septuagénaire craint pour sa vie

MARTINE VEILLETTE

Normand Tétreault utilise le passage piétonnier du boulevard de Montarville pratiquement tous les jours pour se rendre au centre commercial Promenades Montarville, à Boucherville. «C'est un acte de bravoure de traverser là», mentionne-t-il.

Une affiche blanche avec des lumières clignotantes blanches y a été installée, le 19 août, afin d'indiquer aux automobilistes qu'un piéton désire traverser. Cependant, peu d'entre eux arrêtent, puisque les lumières ne sont pas visibles de jour. L'affiche est placée en hauteur du côté du boulevard qui se rend vers l'autoroute 20. «Personne ne conduit en regardant les avions», affirme le Bouchervillois.

«Je vais faire mes commissions à pied, c'est un bon exercice. Mais j'ai pas envie de me faire tuer», déplore l'homme de 75 ans. Il se désole de ne pas avoir priorité lorsqu'il attend près du passage piétonnier. «Parfois, j'attends sur le trottoir, avec mes paquets à la pluie, parce qu'aucun automobiliste ne me laisse passer.»

Il aimerait que soit installée une affiche indiquant «priorité aux piétons, amende de 100$», comme l'ont fait d'autres municipalités. Il croit que les automobilistes seraient ainsi plus sensibilisés à arrêter pour laisser traverser les piétons. M. Tétreault pense aux étudiants de l'école secondaire de Mortagne, située à côté, et craint qu'un accident ne survienne.

Le citoyen de Boucherville a demandé au service de police de Longueuil d'effectuer davantage de surveillance à cet endroit. «Les policiers sont supposés être là pour notre sécurité et notre protection. Il devrait y avoir une patrouille présente pour faire ralentir et arrêter les voitures lorsqu'une personne veut traverser.» Il a également logé un appel à la Ville, mais son appel est demeuré sans réponse, affirme-t-il. Julie Lavigne, porte-parole à la Ville de Boucherville, assure qu'il n'est pas dans leur habitude de ne pas rappeler les citoyens.

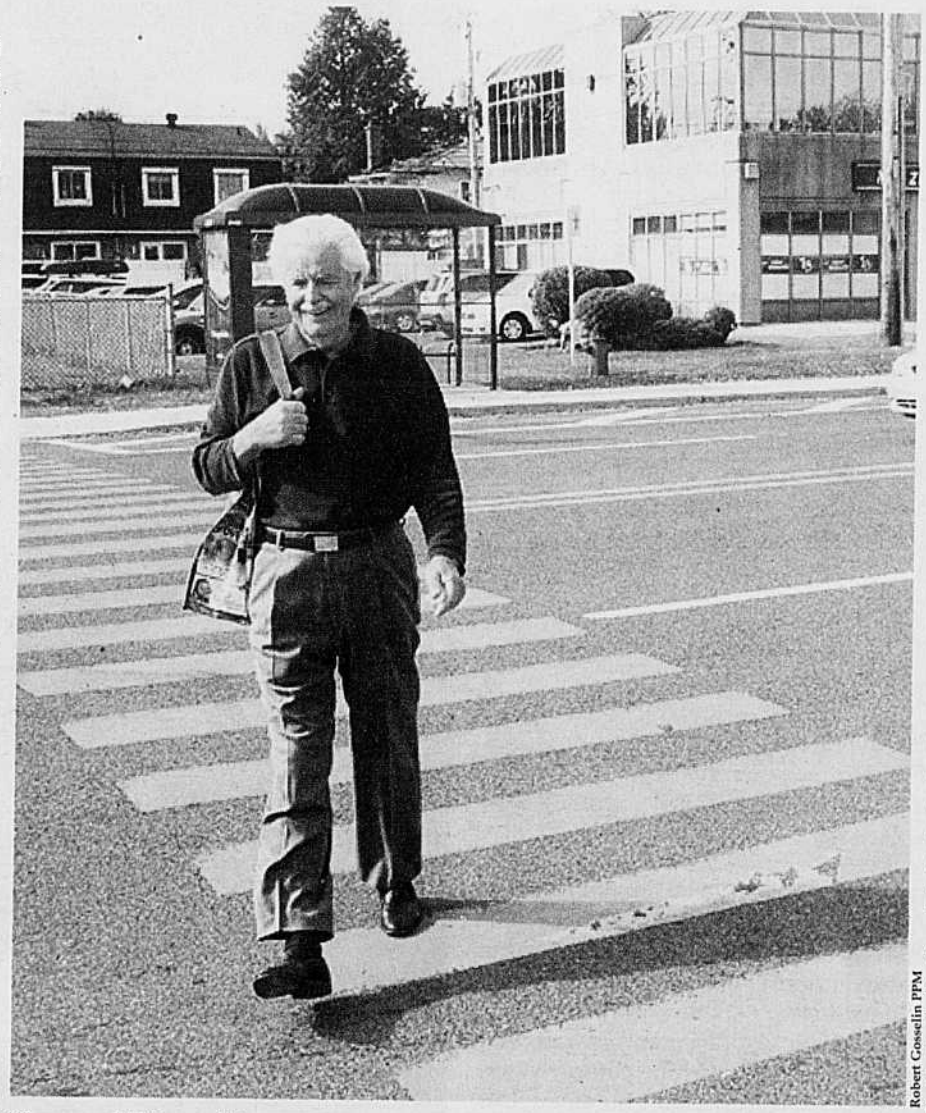

Robert Gosselin PPM

**Normand Tétreault traverse ce passage tous les jours et déplore que les voitures ne le laissent que rarement passer.**

**L'importance d'arrêter**

La Ville a confirmé au journal que cette mesure avait été prise afin d'accroître la sécurité des piétons à ce passage, principalement le soir. L'objectif est d'attirer l'attention des automobilistes afin qu'ils arrêtent au passage lorsqu'il y a des piétons qui s'y engagent. L'installation a coûté 21 000$, dont 13 360$ proviennent d'une subvention gouvernementale.

Mme Lavigne rappelle que l'arrêt des voitures au passage piétonnier est un problème généralisé partout au Québec. La Ville a décidé d'installer ce type d'affichage à cet endroit parce qu'il s'agit d'un boulevard et qu'il est achalandé. Des affiches lumineuses se trouvent également dans le carrefour giratoire à chacun des passages.

Selon la Société d'assurance automobile du Québec, les automobilistes doivent s'arrêter et céder le passage aux piétons, notamment devant un panneau indiquant un passage qui leur est réservé. Ne pas respecter ce règlement peut entraîner une amende de plus de 100$ et l'automobiliste fautif peut perdre jusqu'à trois points d'inaptitude.

# Piétons et automobilistes pourraient écoper d'amendes

Dans le but d'améliorer la sécurité des piétons, le Service de police de l'agglomération de Longueuil a annoncé récemment la tenue d'une campagne de sensibilisation d'une durée de trois ans sous le thème *Piétons et conducteurs, au passage on se fait de l'œil!*

Cette campagne vise à promouvoir le respect des règles de circulation, tout en insistant sur la vigilance et la courtoisie dans les déplacements à pied ou au volant d'un véhicule.

Lors des prochaines semaines, les policiers remettront aux piétons et aux conducteurs un feuillet d'information les invitant à adopter un comportement sécuritaire et respectueux les uns envers les autres aux intersections et aux traverses de piétons.

Les agents seront présents à différents endroits stratégiques de l'agglomération et, bien qu'il s'agisse d'une campagne de sensibilisation, ils pourraient remettre des constats d'infraction aux personnes fautives.

Le slogan *Au passage, on se fait de l'œil!* vise à attirer l'attention des piétons et des conducteurs sur l'importance du contact visuel. Pour le piéton, vérifier qu'il a bien été vu par le conducteur du véhicule et que ce dernier lui cède le passage avant de traverser est une bonne façon d'assurer sa sécurité. Pour l'automobiliste, être vigilant et soucieux des piétons en adaptant sa conduite à l'environnement contribue à réduire les risques d'accident.

À CE PRIX-LÀ, AUTANT EN ACHETER 4
PIRELLI
WINTER ICE CONTROL
ÉVITEZ LA CONGESTION... RÉSERVEZ LES VÔTRES DÈS AUJOURD'HUI
LA SÉCURITÉ D'ABORD
- Traction et freinage optimisés sur surfaces glacées et enneigées
- Minces lamelles pour plus de sécurité sur surfaces glacées, enneigées et sèches
- Meilleure adhérence grâce à la surface de contact plus homogène et plus large
- Élasticité optimale à basse température grâce aux composés de silice et de polymère
PROFITEZ DE LA REMISE POSTALE JUSQU'À
40$ À L'ACHAT DE 4 PNEUS
Offre valide du 15 septembre au 15 décembre 2011
ICECONTROL
UNIPNEU POUR ÊTRE BIEN CHAUSSÉ
Pneus CARIGNAN Mécanique et pneus inc.
660, de Montbrun, Boucherville
450 655-8531
774050-121011-00

## Le stationnement incitatif de Montarville déborde

# Des contraventions font rager une utilisatrice

MARTINE VEILLETTE

En deux semaines, une utilisatrice du stationnement incitatif du boulevard de Montarville, à Boucherville, a eu droit à deux contraventions pour avoir mal garé sa voiture.

Depuis trois ans, Nathalie Dorais utilise ce stationnement afin de prendre l'autobus et se rendre à son travail à Montréal. Depuis un an, remarque la résidante de Boucherville, le stationnement est de plus en plus populaire et il manque régulièrement de places. Les gens se stationnent un peu partout, même à des endroits non autorisés, ce qui semblait être toléré, selon l'usagère.

«Le problème à la base, c'est que le stationnement ne suffit plus. Les gens stationnent où ils ne sont pas supposés, par exemple dans l'allée du centre ou le long de la clôture. Au moins une trentaine de voitures sont dans des espaces interdits», indique Mme Dorais.

Dès 8 heures le matin, selon elle, il devient difficile de garer sa voiture dans ce stationnement de 307 places où transitent trois circuits d'autobus tout au long de la journée. Des gens de Varennes et Sainte-Julie utilisent aussi le stationnement, ouvert en 2007. «L'hiver, c'est pire, parce qu'avec la neige, il y a moins de place encore. Je ne sais pas ce qui peut être fait parce qu'il n'y a pas de place pour agrandir celui-là. J'espère que l'AMT est au courant du problème», mentionne-t-elle

**Contraventions aléatoires**

Ce qui offusque Mme Dorais, c'est que les contraventions semblent avoir été émises de façon aléatoire. Le 22 septembre, elle a reçu un premier constat de 52$ parce que sa voiture était près de l'abribus. Les voitures garées près de la clôture, où il y a un panneau d'interdiction de stationner, n'en avaient pas reçu, selon elle. Le 5 octobre, sa voiture était stationnée le long de la clôture et elle a reçu une autre contravention de 52$. Mais pas les voitures près de l'abribus.

«Je pensais que tous ceux qui étaient mal stationnés méritaient une contravention. Mais il semble y avoir une certaine tolérance. On ne sait plus où c'est permis ou non de stationner. Le règlement n'est pas clair. Parfois, on reçoit une contravention, d'autres fois non», souligne-t-elle.

Elle déplore également le fait que pendant des mois, aucune contravention n'ait été émise. «On aurait pu être avisés par un communiqué que ce type de stationnement, qui était toléré depuis un an, ne le serait plus. Les gens se sont habitués à fonctionner ainsi.» Mme Dorais entend contester ses constats d'infraction.

«J'utilise le stationnement incitatif, mais là, il m'incite à prendre ma voiture pour me rendre au travail», conclut Mme Dorais.

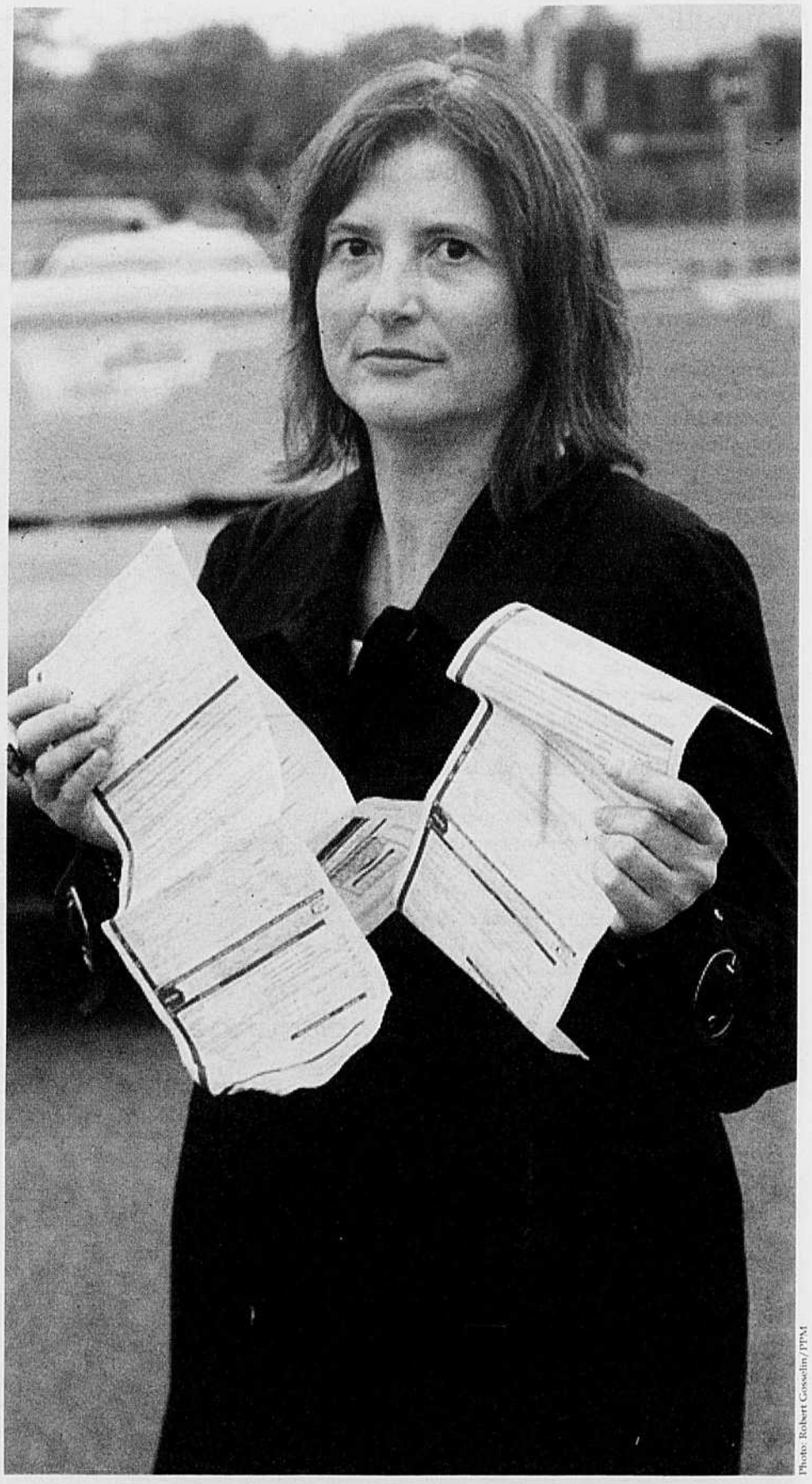

**Nathalie Dorais a reçu deux contraventions en deux semaines au stationnement incitatif du boulevard de Montarville.**

Photo: Robert Gosselin/TPM

**Autres textes en page 5**

# Un véritable problème de stationnement

MARTINE VEILLETTE

L'Agence métropolitaine de transport (AMT) affirme qu'il y a un réel problème de «stationnement sauvage» depuis septembre au terminus d'autobus de Montarville.

Pour l'AMT, le stationnement sauvage, c'est une voiture qui obstrue d'autres véhicules ou le passage des véhicules d'urgence. Les agents de l'AMT seront plus présents au stationnement afin de sensibiliser les automobilistes à se stationner de façon correcte.

«Il est important que les gens respectent la façon de stationner et qu'ils soient courtois. Ils doivent respecter les autres usagers. C'est fâchant quand tu reviens le soir et qu'une voiture t'empêche de passer», mentionne Brigitte Léonard, porte-parole de l'AMT.

Elle assure que les contraventions sont une solution de dernier recours. C'est la police qui a le mandat d'émettre les contraventions et qui décide à qui elle les remet. Les constats n'ayant pas encore été tous compilés à la cour municipale, il a été impossible de connaître le nombre exact de contraventions émises le 22 septembre et le 5 octobre.

L'AMT recommande aux usagers d'utiliser l'autre stationnement incitatif, situé à l'angle de la rue Ampère et du boulevard de Mortagne, à Boucherville, beaucoup moins fréquenté. Il n'y a aucun projet d'agrandissement en vue pour le stationnement de Montarville, qui affiche un taux d'occupation moyen de 90%.

Photo: Robert Gosselin/TTM

Des automobilistes se stationnent en dehors des lignes jaunes.

## Quelques chiffres

Boucherville offre deux stationnements incitatifs

**Le stationnement incitatif de Mortagne**

- Il est situé à l'angle de la rue Ampère et du boulevard de Mortagne.
- Il compte 125 places de stationnement.
- Taux moyen d'occupation: 25%
- Ouvert en 1996
- Il offre un circuit d'autobus

**Le terminus de Montarville**

- Il est situé dans le carrefour giratoire du boulevard de Montarville.
- Il compte 307 places de stationnement.
- Taux moyen d'occupation: 90%
- Ouvert en 2007
- Il offre trois circuits d'autobus

(Source: *Agence métropolitaine de transport et le Réseau de transport de Longueuil*)

LONGUEUIL
MIXTE
2760, Jacques-Cartier Est
(près de la sortie Mortagne)
450 468-6226

BOUCHERVILLE
FEMMES SEULEMENT
1151, Place Nobel
(en haut du Vieux Duluth)
450 449-1333

NOUVEAU BODYPUMP

energiecardio.com
Plus de 70 centres au Québec

PLUS DE 70 CENTRES AU QUÉBEC

# VOX POP

## Participez-vous à la consultation budgétaire de Boucherville?

Photos: Robert Gosselin/PPM

«Non, je suis moins intéressée par ces questions. Je suis plus intéressée par l'environnement que le budget.»

**France Laflamme**
**Boucherville**

«Non, je me fie à ceux que j'ai élus. Je regarde les résultats après.»

**Madeleine Parenteau**
**Boucherville**

«Non, je n'ai pas le temps.»

**Huguette Roy**
**Boucherville**

«Non, par manque d'intérêt et par manque d'information. Je participe par contre aux activités du maire.»

**Philippe Gottrant**
**Boucherville**

«Non, parce que ce n'est pas dans mes intérêts, la politique.»

**Nathalie Dumont**
**Boucherville**

«Non, parce que c'est quelque chose qui ne m'intéresse pas.»

**Sébastien Carignan**
**Boucherville**

# BOÎTE AUX LETTRES

## La corruption comme les défusions?

Lors de la campagne électorale pour les élections générales de 2003 au Québec, le chef du Parti libéral, Jean Charest, avait promis que les villes fusionnées par le Parti québécois pourraient être défusionnées. À la suite de son élection, cette possibilité est devenue une réalité, mais quelle surprise!

Pour remplacer les fusions, M. Charest inventa une espèce de structure bizarre nommée «agglomération». Une sorte de «patente», comme l'aurait dit mon grand-père Athanase. On connaît la suite, c'est devenu difficile à gérer que cette structure. Une vraie tour de Babel!

Aujourd'hui, une grande partie de la population du Québec prétend qu'il y a de la corruption dans le domaine de la construction et dans le financement des partis politiques. Alors que plus de 75% de la population réclame une commission d'enquête publique pour ces deux aspects, Jean Charest s'entête à ne pas répondre aux désirs des citoyens. Pourquoi? En ces belles journées de la fête de l'Action de grâce, tout porte à croire que M. Charest s'apprête à mettre en place encore une fois une espèce de structure ressemblant à une «patente». Il semble clair que ce ne sera pas tout à fait une commission d'enquête publique. Mon père me disait souvent: «Quand tu vois une personne qui fait toujours des «patentes», mon garçon, pose-toi des questions sur cette personne». Connaîtrons-nous encore une tour de Babel?

**Réjean Langlois**
**Saint-Bruno**

## Francine Crevier Bélair à titre de mairesse suppléante

À l'attention de Jean Martel, maire de Boucherville.

Je m'étonne, monsieur le Maire, qu'après presque deux ans maintenant que votre parti a remporté les élections municipales (novembre 2009), Francine Crevier Bélair n'ait toujours pas eu l'occasion d'agir à titre de mairesse suppléante. Je connais Mme Crevier et lui ai apporté mon concours lors des élections municipales; voilà pourquoi je m'étonne de ne pas la voir agir à titre de mairesse suppléante. Si tous les membres du conseil ont eu cette occasion, pourquoi pas elle? Son état de santé au dernier trimestre pouvait l'empêcher d'exercer ses fonctions, mais depuis l'opération elle a réussi à reprendre ses activités ainsi que ses dossiers. Elle siège à différents comités. J'aimerais, pour ma part, voir le nom de Francine Crevier Bélair à titre de mairesse suppléante. Je suis certaine que tous ceux qui ont voté pour elle seraient heureux de la voir dans ce rôle.

J'espère, monsieur le Maire, que mon désir ainsi que le désir de ses électeurs sera exaucé.

**Raymonde Thibault**
**Boucherville**

LA SEIGNEURIE

391, boul. de Mortagne,
Boucherville J4B 1B7
Tél.: 450.641.3360
Téléc.: 450.655.9752
www.la-seigneurie.qc.ca

Édité par:
Corporation Sun Media
612, rue Saint-Jacques,
Montréal Qc H3C 4M8

Directeur général
Sylvain Bouchard
s.bouchard@la-seigneurie.qc.ca

Rédactrice en chef
Nathalie Gilbert
redaction@la-seigneurie.qc.ca

Journaliste
Martine Veillette
redaction@la-seigneurie.qc.ca

Rédactrice
Frédérique Léger-Provost

Photographe
PPM Photo

Représentants
Karyne Biencinto
kbiencinto@la-seigneurie.qc.ca
Lise Paquette
l.paquette@la-seigneurie.qc.ca
Jean-françois Breton
breton.jf@la-seigneurie.qc.ca

Secrétaires
Direction
Aurélie Blanchet
aurelie.blanchet@la-seigneurie.qc.ca
Comptabilité
Sylvie Dubé
sylvie.dube@la-seigneurie.qc.ca
Petites annonces
Monique Bessette
petitesannonces@la-seigneurie.qc.ca

Infographie et mise en page électronique
Nadine Brillon
Elaine Huot

Page couverture
Caroline Gagné
Infographie:
PLO INFOGRAPHIE
751, boul. Laurier
Mcmasterville Qc J3G 0K5

Distribution
Les Messageries Dynamiques
Réseau Quebecor Média
900, boul. St-Martin Ouest
Laval H7S 2K9
Service à la clientèle
1.877.663.9002

Imprimerie Mirabel
12800, rue Brault
St-Janvier, Québec
J7J 1P3
514.380.3600

Dépôt légal
Bibliothèque nationale du Québec
Courrier 2e classe.
Enregistrement no 1300

**Distribution**
BOUCHERVILLE
16 371 EXEMPLAIRES
VARENNES
8 048 EXEMPLAIRES
VERCHÈRES
2 335 EXEMPLAIRES
PARCOURS DU CERF
1 836 EXEMPLAIRES
COLLECTIVITÉ NOUVELLE
3 690 EXEMPLAIRES
**32 280 EXEMPLAIRES**

Hebdos Montérégiens
hebdos QUÉBEC
QVM
Office de la Distribution Certifiée
Deloitte.
768248-240311-00

VS vaccination santé inc.
vaccinationsante.com
• En clinique • En entreprise
• À domicile • En milieu scolaire
Protégez-vous !
PRISES DE SANG
Les mercredis et vendredis dès 7 h
VOYAGEURS TOUS LES VACCINS SELON LA DESTINATION
VACCINS
CALENDRIER RÉGULIER (0 À 17 ANS)
GRIPPE SAISONNIÈRE
VPH (VIRUS DU PAPILLOME HUMAIN)
GASTRO-ENTÉRITE POUR NOURRISSONS
MÉNINGITE POUR ADOLESCENTS
VACCIN CONTRE LA GRIPPE MAINTENANT DISPONIBLE
774053-121011-00
690, De Montbrun, local K, Boucherville, Qc 450.655.3341

PORTES ET FENÊTRES
Vision Confort
OUVERT
Du lundi au vendredi de 9 h à 17 h
Samedi : 9 h 30 à 13 h
ACIER INOX
ENERGY STAR HAUTE EFFICACITÉ HIGH EFFICIENCY
Licence R B Q 8111-1882-46
450.641.2123
Personnalisez votre demeure
Tous nos produits sont du Québec
• Portes d'acier (22 gauge), bois intérieur
• Hybride PVC, aluminium «RE+32»
• Hybride bois, aluminium
• Portes-patio et portes-jardin
• Persiennes
• Fenêtres homologuées
• Estimation gratuite
Produits de qualité
Des prix compétitifs
772312-250811-00
691, chemin du Lac, local 104, Boucherville

BOÎTE AUX LETTRES

# Un aréna majeur pour la Rive-Sud?

Depuis quelques années, nous assistons à une baisse considérable de la pratique de notre sport national, le hockey. Plusieurs raisons s'inscrivent en cause, soit la baisse de natalité, l'émergence des nouvelles technologies occupant nos jeunes à des claviers, la pratique d'autres sports comme le soccer et les nouvelles exigences familiales à la suite de nombreux divorces. Mais, est-ce que nos jeunes reçoivent toute la motivation pour augmenter les activités physiques offertes par les sports? Jadis, les vedettes des Canadiens de Montréal devenaient la source d'inspiration pour nombre de jeunes pour jouer au hockey. Aussi, les équipes juniors majeures servaient de tremplins pour les rêves de ces jeunes. Maintenant, ce n'est plus le cas. Pour ce qui concerne la région de la Rive-Sud de Montréal, admettons qu'elle n'a pas été gâtée jusqu'à maintenant pour ses installations modernes et adéquates en tenant compte de la densité de sa population. Au cours de la dernière décennie, il y a bien eu la construction du centre d'entraînement des Canadiens de Montréal à Brossard, mais son utilité est réservée aux professionnels.

Afin de répondre aux besoins des sportifs de la Rive-Sud, il est urgent et nécessaire de construire au cours de la prochaine année un aréna majeur de 5000 sièges afin d'accueillir une équipe de la Ligue de hockey junior majeur du Québec. D'ailleurs, si le bon Joël Bouchard a réussi à réaliser cet exploit sur la Rive-Nord de Montréal, il n'y a pas de raisons pour que la Rive-Sud soit privée d'une installation pouvant accueillir une équipe de calibre. D'ailleurs, la densité de la population de la Rive-Sud est supérieure à celle de la ville de Québec et celle-ci a trouvé les moyens d'avoir un amphithéâtre de plus de 17 000 sièges. Quant au financement, il n'y a pas de problème. Voyons Jean Charest et il va nous financer cela en deux temps, trois mouvements, tel qu'il l'a fait pour Québec. C'est le temps car des élections générales pourraient être appelées. Évidemment, il y en aura pour dire qu'il serait préférable d'investir cet argent dans la santé. Eh bien, je leur répondrai que de faire pratiquer les sports à nos nombreux jeunes, c'est de la prévention pour une meilleure santé. Il est d'ailleurs prouvé qu'actuellement, nos jeunes ne bougent pas assez.

Cet aréna pourrait être construit près de l'aéroport de Saint-Hubert ou près des Promenades Saint-Bruno, deux endroits situés au centre de la Rive-Sud. Quant à son concept, il pourrait ressembler à l'ancien Forum de Montréal, nous rappelant des années glorieuses du hockey, en tenant cependant compte d'installations modernes. Donc, c'est à la mairesse de Longueuil, ville-centre, Caroline Saint-Hilaire, de prendre le leadership de ce projet tout comme l'a fait Régis Labeaume pour Québec et les maires des villes de Saint-Bruno, Brossard, Boucherville, Saint-Lambert, Sainte-Julie et autres de l'appuyer fermement. C'est un appel à toute la Rive-Sud de Montréal de se rassembler pour obtenir ce projet. Cette idée peut en faire sourire plus d'un, mais nous nous devons d'avoir des rêves et comme la conjoncture politique joue actuellement en notre faveur car Jean Charest veut avoir des votes à la prochaine élection, c'est le temps de lui exiger de nous fournir ce dont nous avons besoin.

**Réjean Langlois**
**Saint-Bruno**

## *La Seigneurie* veut vous entendre!

Vous vous posez des questions sur un fait survenu dans votre municipalité? Vous voulez dénoncer une injustice? Vous avez une idée de reportage? Une question vous turlupine? Vous en avez ras le bol? *La Seigneurie* est là pour vous écouter et qui sait, peut-être serez-vous à l'origine d'un article percutant publié dans nos pages... Ne vous gênez pas pour joindre la rédaction au redaction@la-seigneurie.qc.ca ou au 450.641.3360.

## Fermeture de SCDD

# La Rive-Sud pourrait se retrouver sans fourrière

CHRISTINE BOUTHILLIER
Agence QMI

Si elle ne trouve pas rapidement un acheteur, la Société de contrôle d'animaux domestiques Saint-Hubert mettra la clé sous la porte à la fin de 2011. Elle laissera 16 municipalités de la Rive-Sud sans service de fourrière, les entreprises de ce genre se faisant rares.

La Société de contrôle d'animaux domestiques (SCDD) s'occupe de la vente de médailles, de l'application des règlements municipaux et de la cueillette d'animaux domestiques pour plusieurs villes, dont Longueuil, Boucherville, Saint-Lambert, Beloeil et Saint-Hilaire.

Après 20 ans à la tête de l'entreprise familiale, Gilles Légère a décidé de vendre «pour des raisons personnelles» et non pas financières. Aucun acheteur sérieux ne s'est manifesté pour l'instant.

**10 000 animaux à la rue**

La SCDD recueille annuellement environ 7 000 chats et 3 000 chiens. Elle effectue entre 5 000 et 6 500 interventions sur la Rive-Sud par année. Le hic, c'est que peu d'entreprises existent sur le territoire pour prendre le relais et le nombre d'interventions ne cesse d'augmenter.

«Au cours des dernières années, nous avons diminué le nombre de villes que nous desservons et le nombre d'animaux recueillis est resté le même», confirme Gilles Légère.

Photos: Agence QMI

**La Société de contrôle d'animaux domestiques Saint-Hubert fermera ses portes à la fin de 2011, laissant 16 municipalités de la Rive-Sud sans service de contrôle animalier.**

Le Berger Blanc et Services animaliers AMR sont parmi les rares à pouvoir prendre la relève. Certaines municipalités pourraient hésiter à collaborer avec la première étant donné la controverse entourant de possibles actes de cruauté rapportés par Radio-Canada en avril. C'est notamment le cas à Laval.

Services Animaliers AMR a accepté il y a un an de prendre certaines municipalités sous son aile, mais a dû en refuser d'autres, comme Longueuil et Boucherville, faute d'espace.

«Notre taux d'euthanasie augmenterait trop et ce n'est pas notre but, explique Christina Williamson, directrice de l'organisme. Si nous acceptons de grosses villes, il nous faut un nouvel édifice.»

L'organisation est intéressée à couvrir la Rive-Sud, mais seulement si elle obtient ce nouveau bâtiment. «La Ville pourrait financer la bâtisse et nous payerons un loyer. Nous avons regardé pour un terrain, mais le zonage ne le permet pas la plupart du temps», mentionne Mme Williamson. Des discussions ont été entamées avec la Ville de Longueuil, mais ne se sont pas poursuivies, relate-t-elle.

**Les villes coincées**

Les municipalités interrogées ont dit être en train d'évaluer diverses solutions, sans pouvoir s'avancer davantage. Gilles Légère soutient avoir proposé à Longueuil d'acheter ou louer la SCDD pour y faire une fourrière publique, sans succès. Personne n'a soumis de candidature à l'appel d'offres lancé par la Ville de Longueuil.

**Autre texte en page 9**

NADEAU MÉCANIQUE & PNEUS
MÉCANIQUE GÉNÉRALE
AUTO - VÉHICULE UTILITAIRE (VUS) CAMION LÉGER (CUBE)
Auto PLACE
GARAGE RECOMMANDÉ CAA
Spécial AUTOMNE/HIVER
AU CHOIX à partir de 39,95$
CHANGEMENT D'HUILE ET DE FILTRE avec inspection de sécurité en 15 points
INSTALLER ET BALANCER PNEUS (13-14-15) (roues acier) Inspection des freins
VENTE DE PNEUS D'HIVER
Pour rendez-vous : 450.645.9555
55, chemin du Tremblay, local 403, Boucherville
770728-171210-00

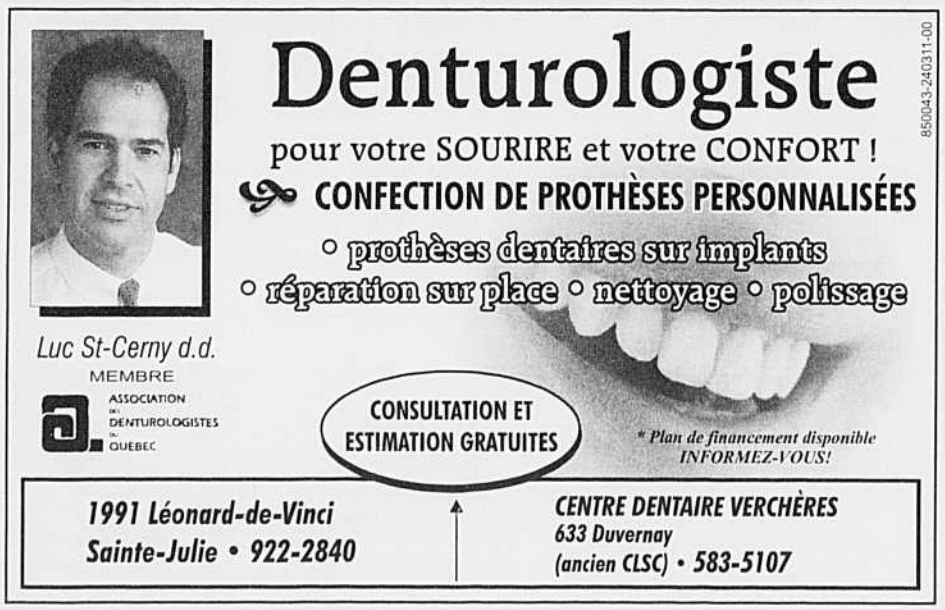

Photo: Agence QMI

La SCDD projette de fermer ses portes et laissera ainsi les villes sans services animalier.

# Qui s'occupera des animaux errants?

MARTINE VEILLETTE

Boucherville, Varennes et Verchères sont toutes desservies par la Société de contrôle d'animaux domestiques (SCDD), pour s'occuper des animaux errants. Comme l'organisme projette de fermer ses portes à la fin de l'année, les municipalités doivent trouver une solution de rechange d'ici là.

Boucherville faisait affaire avec le Berger Blanc jusqu'à récemment. Depuis que la Ville a rompu le contrat, la SCDD offre les services de base pour la Ville et s'occupe de récupérer les animaux errants. Une autre firme, dont Boucherville ne veut pas révéler le nom, se charge des animaux morts.

Pour le moment, la municipalité cherche une solution afin d'offrir les services de contrôle animalier pour l'année prochaine. Julie Lavigne, responsable des communications pour Boucherville, n'a pas voulu en dire davantage puisque la Ville est encore à l'étape des recherches.

Même chose pour la Ville de Varennes. Les élus sont présentement en discussion avec différents partenaires potentiels, mais rien n'est officialisé. Cependant, le maire de Saint-Amable, François Gamache, a indiqué au journal *L'Information* qu'un point de service pourrait être aménagé par la Société protectrice des animaux de Drummondville pour desservir sa municipalité ainsi que Varennes et Sainte-Julie.

À Verchères, les élus songeaient depuis le début de l'année à changer de service animalier. «Les coûts avaient augmenté considérablement en 2011. Nous avons donné le contrat parce que nous étions mal pris. Même si SCDD n'avait pas fermé ses portes, on pensait à changer», mentionne Luc Forcier, directeur général.

La municipalité a l'œil sur la firme Sécurité canine provinciale, avec qui elle a déjà fait affaire. L'entreprise dessert notamment Contrecœur.

## Le CSSS Pierre-Boucher remporte les honneurs

Le CSSS Pierre-Boucher et le Centre de réadaptation en dépendance (CRD) Le Virage ont remporté les honneurs dans la catégorie «Partenariat», qui comprenait le plus grand nombre de finalistes, lors du gala des Prix d'excellence du réseau de la santé et des services sociaux.

Ces deux établissements ont conjugué leurs efforts pour créer le programme *MOSAIC* afin de venir en aide aux personnes ayant des troubles concomitants de santé mentale et de dépendance. En effet, 40% des personnes ayant un trouble de santé mentale sévère présentent un problème de dépendance et 80% des personnes suivies pour un problème de dépendance souffrent d'un trouble de personnalité. Grâce à *MOSAIC*, les personnes ayant des problèmes de santé mentale et de dépendance ont maintenant accès à des interventions intégrées et adaptées. La clientèle bénéficie ainsi d'une plus grande accessibilité et d'une véritable continuité de service, d'une meilleure prise en charge, d'un repérage accru et d'une évaluation psychiatrique accélérée, ce qui contribue à l'amélioration de leurs conditions de vie.


VITROPLUS Ziebart
VITRES • ACCESSOIRES • PROTECTION • ESTHÉTIQUE
N'oubliez pas de présenter votre carte
AIR MILES Des voyages et bien davantage
Antirouille
Annuel PENETR-OIL®
RABAIS DE 15$
Plus de 40 ans d'expérience
Spécial À partir de 79,95$* + tx Cour.: 94,95 $ et plus
*Cette offre ne peut être jumelée. S'applique sur la plupart des véhicules. Valable jusqu'au 29 octobre 2011. Supplément pour VUS et camionnette 10 $.
Antirouille permanent
RABAIS DE 50$
449,95$* et plus Courant 499,95 $ et plus
*Valable jusqu'au 29 octobre 2011.
Nouveau service
Polissage de phares
Avant
Après
RABAIS DE 20$
69,95$* Courant 89,95 $
*Valable jusqu'au 295 octobre 2011.
1691, route Marie-Victorin, Varennes (voisin de Pneus Varennes)
450.929.0888
VITROPLUS Route Marie Victorin USINE DE FILTRATION D'EAU Route 132
690, chemin du Lac, Boucherville (voisin de Pneus Carignan)
450.655.6185
ROUTE 132 PNEUS CARIGNAN VITROPLUS CHEMIN DU LAC DE MONTRUN
270731-191011-00

# Du bingo pour aider les femmes à sortir de leur solitude

MARIE-RENÉE BOUGIE-LEMIEUX
Les Hebdos Montérégiens

Un nouveau service de visites à domicile sera désormais offert aux femmes de Sainte-Julie, Saint-Bruno, Boucherville, Saint-Amable et d'autres villes avoisinantes. Deux bénévoles se rendra chez les femmes qui le demanderont afin de les sortir de leur isolement.

L'organisme dédié aux femmes Entre Ailes de Sainte-Julie en a fait l'annonce quelques jours après la Journée nationale des centres de femmes. «Quand tu es isolée, tu te sens vulnérable. Nos bénévoles iront voir ces femmes qui ne peuvent se déplacer jusqu'à nous afin de les écouter et de les référer, si elles en ont besoin», explique la directrice générale de l'organisme, Marie-Chantal Paquette.

Photo: PPM

**Entre Ailes de Sainte-Julie propose un nouveau service de visites à domicile aux femmes de la région, grâce au bingo de l'érablière Le Rossignol.**

### Besoin à combler

«Cela fait déjà plusieurs mois que l'idée de donner du soutien à domicile a germé, raconte Mme Paquette. Nous avons vécu plusieurs cas qui nous ont prouvé qu'il fallait être capables de se déplacer. Une dame, qui n'avait plus de famille, est entrée à l'hôpital et nous a téléphoné. Nous avons décidé d'aller la voir à l'hôpital. Dans un autre cas, nous avons cru bon aller visiter une femme que l'on savait maltraitée par son entourage, puisque nous n'avions plus de nouvelles.»

La conclusion de l'analyse réalisée sur l'isolement social par Entre Ailes en mars 2010 démontre qu'un service à domicile permettrait à l'organisme de remplir sa mission de briser l'isolement et de promouvoir le développement des femmes et leur autonomie.

Une équipe de six bénévoles, chapeautée par une technicienne en travail social, visiteront en paire les personnes qui en auront fait la demande à Entre Ailes, deux à trois jours par semaine.

Une formation sera donnée aux bénévoles afin de bien les outiller pour les visites. Les techniques d'écoute, de référence et d'accompagnement leur seront transmises par l'intervenante de l'organisme, Mylène Ouellet. Des rencontres seront organisées avec les bénévoles afin de voir leurs besoins de formation au fur et à mesure que des visites seront réalisées.

### Un an d'essai

«Nous n'avons pas d'objectif précis. Nous verrons si dans un an, le nombre de visites progresse. Nous voulons nous assurer que le service de visites à domicile réponde réellement à un besoin», indique Mme Paquette.

Le service Soutien Entre Ailes, dont le budget de fonctionnement est de 33 000$ pour un an, est financièrement appuyé par L'érablière Le Rossignol et ses bingos, dont 45% des profits sont versés à huit organismes de la région. Des activités de financement sont également envisagées et une partie du budget de l'organisme y sera consenti, si nécessaire.


Vos marchands des Galeries Varennes

- Banque Nationale 450.652.3924
- Bijouterie Fascination 450.652.2392
- Boutique Cadeau Daz 450.985.2329
- Boutique Création Action 450.652.2763
- Boutique Francy 450.929.4644
- Boutique Lucidouce 450.652.3531
- Boutique le Pharaon 450.652.6779
- Centre de Denturologie 450.652.2182
- Dans un Jardin 450.652.3740
- Dollarama 450.652.6529
- Galaxy Sports 450.929.2360
- Iris Varennes 450.652.3913
- Oisellerie la Jungle en Folie 450.652.2227
- Ongles Charmants 450.929.4187
- Passion Cuisine et Gourmet 450.929.2942
- Pharmacie Jean Coutu 450.652.0000 - comptoir postal - clinique médicale
- Provigo 450.652.9809
- Restaurant Trattoria a Modo mio 450.985.2020
- Salon Coiffelle 450.652.9745
- Super Club Vidéotron 450.652.5531
- Voyages Orientation 450.652.2961

SPIDERMAN
aux Galeries Varennes pour
HALLOWEEN

Viens fêter avec nous dans ton costume

Ton SUPER-HÉROS sera parmi nous de 10 h à 13 h

Bonbons, maquillage et rires seront au rendez-vous toute la journée

LES GALERIES VARENNES

2020, boul. René-Gaultier, Varennes

772472-191011-00

Course à la chefferie du NPD

# Nantel et Hassainia se rangent derrière Mulcair

**MARTINE VEILLETTE, MARIE-RENÉE BOUGIE-LEMIEUX**

Pierre Nantel, député néodémocrate de Longueuil-Pierre-Boucher, appuie sans hésitation la candidature de Thomas Mulcair pour succéder à Jack Layton.

«Le parti a vécu une coupure importante. Personne ne remplacera Jack. On peut avoir la nostalgie de sa façon de diriger. Mais comme il a confié une grande part du rôle en Chambre à Thomas Mulcair, je me fie à celui en qui avait confiance M. Layton», indique-t-il.

Plusieurs raisons motivent son choix. «Je considère naturel de le soutenir. C'est lui qui nous a guidés lors des élections. Il est aussi l'un des premiers députés NPD au Québec. Les semaines en Chambre ont renforcé ma conviction de prendre pour lui. On a besoin de quelqu'un comme lui pour diriger les troupes. Surtout contre un gouvernement majoritaire et agressif», mentionne M. Nantel.

Le député de Longueuil-Pierre-Boucher estime qu'entre Brian Topp et Thomas Mulcair, il y a une confrontation de deux visions. «Topp représente davantage les décennies passées. Mulcair représente le futur et l'expansion du parti vers de nouveaux membres.»

Photo: Archives

Sana Hassainia était présente quand Thomas Mulcair a fait l'annonce.

Photo: Agence QMI

Pierre Nantel croit que Thomas Mulcair est le bon candidat pour gouverner le Canada.

**Hassainia appuie Mulcair**

La députée de Verchères-Les Patriotes, Sana Hassainia était présente lors de l'annonce entourant la participation de Thomas Mulcair à la course à la chefferie du NPD, afin de lui donner son appui.

«Je le soutiens pour son expérience de parlementaire indéniable, son expérience de campagne et son expérience administrative. C'est un passionné et un véritable plaideur. Beaucoup de points positifs qui font qu'il fera un parfait chef pour notre parti», a expliqué Mme Hassainia.

# Le Prix du Gouverneur général pour Lucie Joyal

**AGENCE QMI**

Le dévouement de Lucie Joyal, de Boucherville, qui œuvre sans relâche depuis plus de deux décennies pour éliminer la violence faite aux femmes et aux enfants, est reconnu par Ottawa.Mme Joyal est l'une des six Canadiennes qui a reçu le Prix du Gouverneur général en commémoration de l'affaire «personne» lors d'une cérémonie qui s'est déroulée récemment à Rideau Hall.Ces distinctions rendent hommage à des personnes qui ont contribué à faire avancer l'égalité des sexes au Canada.«En honorant six femmes exceptionnelles, nous honorons également les Célèbres cinq, ces Albertaines qui, il y a près d'un siècle, se sont élevées contre le statu quo et ont fait progresser la condition féminine au Canada», a déclaré la ministre Ambrose dans un communiqué.«Tout comme les Célèbres cinq, les récipiendaires des Prix du Gouverneur général en commémoration de l'affaire "personne" de cette année ont fait preuve de courage et de détermination pour susciter, dans plusieurs secteurs, des changements durables qui ont profité à d'autres femmes, à leur famille et à la collectivité», a-t-elle ajouté.En 1929, les « Célèbres cinq » ont remporté leur lutte et obtenu que les femmes soient reconnues comme des personnes devant la loi.

122478-140911-00

**Achetons immédiatement tableaux**
**canadiens et européens.**
**Antiquités haut de gamme.**

**Grande valeur offerte.**

Dallaire
Ferron
Fortin
Gagnon
Krieghoff
Franchère
Lemieux
Letendre
McEwen
Pellan
Riopelle
Suzor-Côté
et autres...

**Jean-Paul Lemieux**
«Jeune fille au bandeau rouge» Huile sur toile

Évaluation verbale gratuite pour les noms ci-haut mentionnés, selon la disponibilité.

**Claude Lafitte**
évaluateur et expert conseil

Galerie Claude Lafitte
**depuis 1975 • 514.842.1270**
2160 rue Crescent, Montréal
www.lafitte.com

Chemin du Petit-Bois

# Impossible de réduire la vitesse

Dans l'édition du 12 octobre, *La Seigneurie* faisait état d'une demande de la Ville de Varennes visant à réduire la vitesse sur le chemin du Petit-Bois de 80 km/h à 50km/h, qui avait été refusée par le ministère des Transports du Québec. Ginette Gagnon, porte-parole du MTQ, a indiqué au journal qu'après analyse du dossier, une limitation à 50 km/h serait susceptible de compromettre la sécurité des usagers.

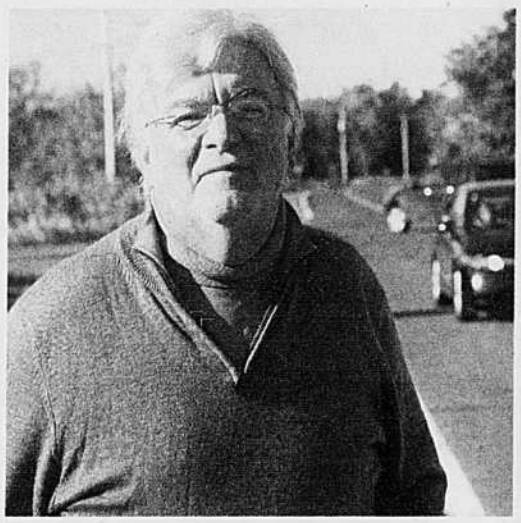
**Jean-Claude Chabot habite le chemin du Petit-Bois.**

«C'est une question de respect des limites prescrites dans le Code de sécurité routière. Au Québec, ce type de rue, en milieu rural, a généralement une limite à 90 km/h. Quand les gens roulent sur une rue qui traverse la Ville, comme c'est le cas du chemin du Petit-Bois, ils ont le réflexe de rouler à 90 km/h. Le ministre a favorisé le *statu quo*. Une vitesse trop basse pourrait même être dangereuse», mentionne-t-elle.

Elle n'a cependant pas voulu se prononcer sur les possibilités que soit refusée ou acceptée une demande de limitation à 60 km/h. C'est ce que Jean-Claude Chabot, résidant du chemin du Petit-Bois, avait proposé au maire de Varennes, Martin Damphousse. **(MV)**

# Des entreprises d'ici en nomination pour leurs innovations en matière de sécurité

L'entreprise ABB de Varennes et les bouchervilloises Celanese Canada, Danone, Imprimerie Interweb et Rona sont toutes en lice pour un prix Innovation de la santé et de la sécurité du travail dans la catégorie «Grande entreprise». Le gala régional de remise de prix se tiendra le 26 octobre lors d'un 5 à 7 qui à Espace Rive-Sud, à La Prairie.

# ABB Varennes conclut une entente de principe

**ARGENT**

Une entente de principe est intervenue vendredi dernier entre la direction de l'usine ABB de Varennes et ses employés de bureau.

L'entente survient un peu plus d'une semaine après que la quarantaine de membres de la Section locale 2006 du Syndicat canadien des communications, de l'énergie et du papier (SCEP-FTQ) eurent accordé un mandat de grève unanime au comité de négociation.

Une nouvelle assemblée générale était prévue hier (mardi). Le syndicat y présentera l'offre de l'employeur et recommandera son acceptation.

D'ici à cette assemblée, le contenu de l'entente sera gardé confidentiel. Toutefois, le syndicat dit saluer les efforts consentis par l'employeur afin d'en arriver à un règlement.

DU 13 OCTOBRE AU 30 NOVEMBRE 2011

VIDE TON SAC FAIS TA VALISE
AVEC
Jean Coutu

À GAGNER:
30 VOYAGES VERS LE SUD

GUADELOUPE ✈ SAINT-MARTIN ✈ MEXIQUE ✈ SAINTE-LUCIE ✈ ANTIGUA ✈ RÉPUBLIQUE DOMINICAINE ✈ JAMAÏQUE

**POUR PARTICIPER: Repérez** le produit participant chaque jour à l'émission ***Salut, Bonjour!***, dans ***Le Journal de Montréal***, ***Le Journal de Québec***, et ***24H***.

**Recherchez** le prix du produit participant dans **votre circulaire Jean Coutu, que vous trouverez dans Le Sac Plus.**

**Remplissez** le bulletin de participation sur **lesacplus.ca, en inscrivant** le prix du produit participant. Aucun achat requis.

**OU Rendez-vous chez Jean Coutu.** À l'achat d'un produit participant, présentez votre carte **AIR MILES**md, et vous serez automatiquement inscrit au concours!

TOUS LES DÉTAILS SUR **LESACPLUS.CA** OU À L'INTÉRIEUR DE **VOTRE CIRCULAIRE JEAN COUTU** MAINTENANT DANS **LE SAC PLUS**, À VOTRE PORTE **À COMPTER DU MERCREDI!**

Réseau QUEBECOR Media

LE SAC PLUS
PLUS D'AIRMILES, PLUS DE PRIVILÈGES

771209PDF

Pâquerette Gagnon, directrice générale de la FCSQ, Josée Bouchard, présidente de la FCSQ, Raynald Thibeault, directeur général de la CSMV, Lucie Désilets, présidente de la CSMV, Normande Lemieux, directrice générale de la CSP, et Hélène Roberge, présidente de la CSP.

# Deux commissions scolaires discutent d'enjeux du milieu de l'éducation

Des représentants de la Commission scolaire Marie-Victorin (CSMV) et de la Commission scolaire des Patriotes (CSP) se sont réunis, récemment, à Longueuil, pour entendre leurs partenaires socioéconomiques, politiques et communautaires, de même que des représentants des parents et d'associations syndicales, s'exprimer sur plusieurs grands enjeux du système public d'enseignement. Se déroulant dans un esprit de collaboration et d'ouverture, les échanges ont permis de dégager des constats qui seront discutés lors du Sommet national de l'éducation de la FCSQ, qui se déroulera les 31 mai et 1er juin prochains à Québec.

Un thème principal a été abordé, soit le rôle des commissions scolaires à titre d'agents importants de développement en service à leurs établissements scolaires et leurs partenaires socioéconomiques.

Reconnaissant que des partenariats importants et efficaces entre les commissions scolaires et leur milieu existent et ont fait leurs preuves, les partenaires ont souligné que ce rôle exercé par les commissions scolaires est nécessaire, non seulement pour le développement économique de la région, mais aussi pour garantir une juste répartition des ressources entre les écoles afin que tous les élèves aient des chances égales de réussir.

Les participants à cette rencontre ont également discuté de l'importance de favoriser une plus grande concertation et une meilleure communication entre les commissions scolaires et les différents partenaires de la région pour permettre un plus grand rapprochement entre tous les intervenants.

Un consensus s'est aussi dégagé quant au fait que l'éducation des jeunes est une responsabilité partagée par toute la société. Il existe plusieurs lieux d'apprentissage, et l'école ou le centre en est un. Dans ce contexte, plusieurs interventions ont été faites sur la nécessité de travailler en complémentarité de l'expertise des partenaires, tout en reconnaissant les champs de compétence de chacun en lien avec les besoins des élèves jeunes et adultes.

«Nos discussions n'ont pas porté sur un débat de structures, mais plutôt sur l'importance de travailler ensemble pour aider nos élèves à apprendre, a précisé Hélène Roberge, présidente de la CSP. Les échanges ont été enrichissants et démontrent bien toute la vitalité et le dynamisme qui animent nos partenaires.»

La rencontre s'est conclue sur la présentation en primeur d'une vidéo produite par la Fédération des commissions scolaires du Québec et mettant en vedette le témoignage de Paul Gérin-Lajoie, qui tient à souligner le rôle important des commissions scolaires comme «porte-voix de l'éducation au niveau local».

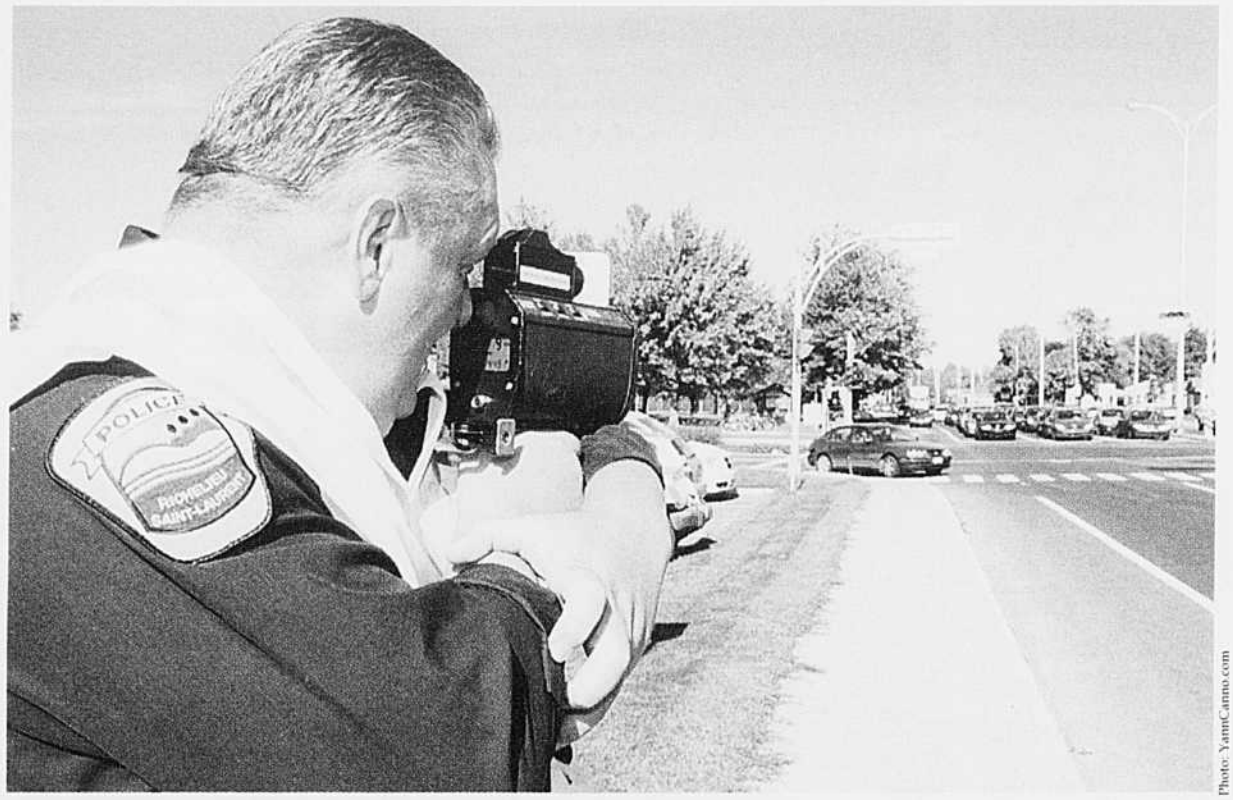


Photo: YannCamno.com

# Opération Freins: 66 constats d'infraction

Les policiers de la Régie intermunicipale de police Richelieu-Saint-Laurent participaient, le 6 octobre, à l'Opération Freins en Montérégie. Cette opération avait pour but de rappeler aux usagers de la route de réduire leur vitesse au cours de la longue fin de semaine de l'Action de grâce.

Durant cette opération, qui s'est tenue de 14h30 à 18h, 66 constats d'infraction ont été émis.

Selon Régie intermunicipale de police Richelieu-Saint-Laurent, l'impact médiatique de cette opération a sûrement eu des répercussions positives sur le bilan routier. Un seul accident sérieux est survenu sur le territoire couvert par la Régie pendant ce long congé. **(MRBL)**

# La Régie intermunicipale de police Richelieu-Saint-Laurent lance son site Web

La Régie intermunicipale de police Richelieu-Saint-Laurent annonce aux citoyens la mise en ligne de son tout nouveau site Web, www.police-rsl.qc.ca, outil privilégié pour informer la population des services de sécurité publique offerts, des actions posées dans la communauté, du fonctionnement du service de police ainsi que de ses actualités.

Le site Internet se veut avant tout un moyen de communication rapide et efficace entre les citoyens, les municipalités et la Régie. Les citoyens pourront en tout temps y faire part de leurs commentaires. Les demandes seront étudiées dans une période de trois jours ouvrables. Le site de la Régie devient donc un bon instrument d'évaluation des opérations du service de police et permet une amélioration constante. Pour toute urgence, les citoyens doivent composer le 911.

La Régie invite la population à naviguer entre les pages des différentes unités, afin de connaître l'étendue des tâches effectuées par l'ensemble de ses policiers. De plus, le site Internet offre une panoplie de conseils de prévention utiles, touchant les citoyens de tout âge.

La Régie intermunicipale de police Richelieu-Saint-Laurent est toujours à la recherche de bons candidats pour se joindre à son équipe. Des postes sont régulièrement disponibles comme policiers, préposés aux communications 911 ou en administration. Les gens intéressés peuvent soumettre leur candidature directement sur le site Web.

La Régie modernise aussi son image. Les véhicules arborent une nouvelle présentation visuelle dynamique. L'adresse du site Web y est visible, pour inciter les gens à y naviguer.

# Boucherville achète une toile de Louis-Philippe Charbonneau pour le club d'aviron

La Ville de Boucherville a procédé samedi au dévoilement d'une toile de l'artiste Louis-Philippe Charbonneau. Cette toile, propriété de la Ville, a été installée dans les locaux du Club d'aviron de Boucherville. Dans un deuxième temps, le Club d'aviron de Boucherville a procédé au dévoilement de ses nouveaux commanditaires en compagnie du maire.

La Ville participe au rayonnement des artistes en favorisant l'acquisition d'œuvres d'art et l'intégration des arts à l'architecture de ses bâtiments.

Cette toile de Louis-Philippe Charbonneau a été achetée par la Ville de Boucherville.

**Un peintre reconnu**

Né à Montréal, Louis-Philippe Charbonneau habite maintenant Boucherville. Ses œuvres sont présentes dans plusieurs galeries réputées du Québec ainsi qu'à l'Assemblée nationale. L'artiste a vendu ses tableaux à l'étranger ainsi qu'à des corporations québécoises.

Il est membre signataire de l'Institut des Arts Figuratifs, dont il a été le président de 1998 à 2001, et récipiendaire en 2002 de la médaille commémorative du Jubilée de Sa Majesté la Reine Elizabeth II, pour une contribution exceptionnelle au milieu artistique.

**Une contribution appréciée**

Le maire de Boucherville, Jean Martel et Alain Rochon, président du Club, ont profité de l'occasion pour procéder au dévoilement des deux nouveaux commanditaires qui ont acheté de nouveaux bateaux d'aviron. Il s'agit de la Caisse Desjardins de Boucherville, qui a offert un bateau de quatre places, et de Héroux-Devtek, qui a offert un bateau de deux places.

Le Club d'aviron de Boucherville est solidement implanté dans la collectivité de Boucherville depuis 1974. Au fil des ans, il a permis à plusieurs jeunes de la région, et à des moins jeunes également, de s'initier à ce sport.

Le Club d'aviron jouit d'une grande réputation, nationale et même internationale. Il est considéré comme l'un des meilleurs clubs de développement au Canada, et le meilleur au Québec. Pour plusieurs, le Club a été le tremplin vers une pratique d'élite, de haut niveau.

## Les De Lorimier à la télé cette semaine

Du 17 au 21 octobre, *Le Québec, une histoire de famille* met en vedette la famille De Lorimier. La capsule de deux minutes est diffusée les lundi, mercredi et vendredi à 7h35 et 18h57 au réseau TVA.

Un seul colon du nom de De Lorimier s'est installé en Nouvelle-France. Lieutenant des troupes de la Marine française, il débarque à Montréal en 1685. Connu pour son supposé mauvais caractère, Guillaume De Lorimier a même été mis à l'amende par l'armée pour avoir participé à un duel.

Quatre générations plus tard, François-Marie-Thomas, dit Chevalier, de Lorimier, a immortalisé le patronyme en participant activement à la cause des Patriotes à partir de 1827. Arrêté à Beauharnois, il sera reconnu coupable de haute trahison et pendu dans une prison de Montréal, le 15 février 1839.

En 2008, on comptait seulement 41 adultes au Québec qui portaient le nom De Lorimier.

Au total, la série compte 52 capsules qui mettent en lumière les lieux marquants, les membres célèbres et les événements importants dans l'Histoire politique, sociale ou économique des grandes familles de la province.

Les Fromages d'ici, fier partenaire de *Le Québec, une histoire de famille*, vous invitent à revoir les capsules et bien plus au http://lequebecunehistoiredefamille.com.

IMPORTANT
Dates à retenir

TESTS D'ADMISSION POUR CES DEUX PROGRAMMES

SPORT-ÉTUDES
LE 22 OCTOBRE 2011 À 9 H

ÉDUCATION INTERNATIONALE
LE 29 OCTOBRE 2011 À 8 H 30

PROGRAMME SPORT-ÉTUDES

Le Sport-études De Mortagne est un programme sport-école à vocation régionale et nationale, offrant à des élèves-athlètes reconnus pour leurs performances tant sur le plan sportif que scolaire, la possibilité d'atteindre leur plein développement grâce à un encadrement concerté entre les milieux sportif, scolaire et médical. Ce programme regroupe plus de 600 élèves et est affilié à 24 fédérations et associations sportives.

PROGRAMME D'ÉDUCATION INTERNATIONALE

- Programme d'études de qualité supérieure et reconnu partout dans le monde;
- Programme enrichi, axé sur l'ouverture interculturelle;
- Programme s'adressant à une clientèle dont le rendement scolaire est supérieur à la moyenne et qui démontre les qualités et les aptitudes suivantes : le goût d'apprendre, la curiosité intellectuelle, le souci de l'effort et du travail bien fait et l'autonomie.

École secondaire De Mortagne
955, De Montarville, Boucherville
450.655.7311 http://demortagne.csp.qc.ca

770719-121011-00

# CULTURE

Restaurer des maisons centenaires

## Une passion pour le couple Savoie

Photo: Robert Gosselin/TPM

Le couple Mariette et Jean-Claude Savoie entouré de Robert Ouimet et Madeleine Parenteau, de la Société du Patrimoine

MARTINE VEILLETTE

Mariette Marchand-Savoie et Jean-Claude Savoie ont une passion commune, qu'ils chérissent depuis plus de 40 ans, celle de restaurer des maisons centenaires. Le couple a remis sur pied, tout en gardant le cachet historique, plusieurs maisons du Vieux-Boucherville. Ce qui lui a valu différents prix, dont celui du Mérite patrimonial.

Le couple passionné d'histoire était dans les premiers à travailler pour la restauration des maisons anciennes de Boucherville. «Ce n'est pas tout le monde qui voyait ça comme ça. Certains me disaient: «Jette ça à terre et bâtis-en une neuve!» Les gens n'avaient pas d'intérêt pour restaurer des vieilles maisons, ils en achetaient des nouvelles», mentionne M. Savoie, sans les blâmer.

Le couple, natif de la région de Maskinongé, s'est d'abord établi dans une maison de la rue Marie-Victorin, en 1965. Il y est resté durant près de 25 ans. En 1981, ils ont acquis leur maison actuelle, rue de la Perrière, qui a été construite dans les années 1880.

### Vivre dans une maison ancienne

Mme Savoie précise que pour posséder une maison du genre, l'homme doit être habile de ses mains. C'est le cas de son mari, qui a fabriqué plusieurs éléments, comme la table et les armoires de cuisine et différentes armoires dans la maison. Il a également refait le système de chauffage de cette maison qui était habitée seulement l'été par ses anciens propriétaires.

Une fois la restauration achevée, tout n'est pas terminé, puisqu'un entretien continu est nécessaire. «Une maison ancienne, c'est une maison vivante, parce qu'il y a toujours de l'entretien. Quand il y a une ride, on met du maquillage!» lance Mme Savoie. Par exemple, ils doivent préparer la maison pour l'hiver, en remplaçant les moustiquaires par des doubles-fenêtres.

La maison que le couple habite.

En restaurant plusieurs maisons du coin, le couple voulait les sauvegarder et le faisait aussi par passion et amour. «On voulait garder le village intéressant et le refaire d'une façon authentique, habitable et confortable», soutient M. Savoie. Il ajoute que pour le 350e anniversaire de fondation de Boucherville, plusieurs visiteurs vont venir, donc le village doit être beau.

### Un duo gagnant

M. et Mme Savoie se complètent bien. «Elle était d'une aide précieuse», soutient l'homme de 77 ans, en parlant de sa femme. «C'était lui le maître d'œuvre, moi je ne tenais pas de marteau», renchérit la dame de 73 ans au sujet de son mari.

Elle effectuait les recherches afin de s'assurer que l'amélioration des maisons respecte les techniques de l'époque. Lui réalisait les travaux les soirs et les fins de semaine, puisqu'il travaillait à temps plein.

Cette belle complicité leur a valu de nombreux prix, notamment pour leur maison et la grange derrière celle-ci, mais également pour d'autres maisons de la rue. Dernièrement, ils ont reçu de la Société du Patrimoine le Mérite patrimonial, le prix Nicole-Racicot-Saia. «On l'a reçu avec humilité et reconnaissance. On n'a pas fait ça pour être remerciés et reconnus», indique Mme Savoie.

Ils sont d'ailleurs engagés depuis les débuts au sein de la Société du Patrimoine et de la Société d'histoire des Îles-Percées.

mazda

# Longueuil mazda

*La compétition qui dérange...*

CHEZ LONGUEUIL MAZDA
ON AGRANDIT
DÉBUT DES TRAVAUX FIN OCTOBRE

# SUPER VENTE PRÉ-CONSTRUCTION

## LIQUIDATION FINALE DES MODÈLES MAZDA 2011

**0%** FINANCEMENT À L'ACHAT JUSQU'À 84 MOIS

OU

DES ESCOMPTES AU COMPTANT **8000$**

OUVERT
Lundi 10 octobre
Fête de l'Action de Grâces

**MAZDA2 2011**

**0%** jusqu'à **72** mois

OU

Jusqu'à **3 000$** de comptant (taux régulier)

**MAZDA3 2011**

**0%** jusqu'à **84** mois

OU

Jusqu'à **4 000$** de comptant (taux régulier)

**CX-7 2011**

**0%** jusqu'à **84** mois

OU

Jusqu'à **3 500$** de comptant (taux régulier)

www.longueuilmazda.com

*Kilométrage supplémentaire est chargé à 0.08$.

60, Roland-Therrien, Longueuil (coin St-Charles)
À 3 minutes des 3 ponts

450.928.2000

116707-051011-00

LE SAC PLUS
PLUS D'AUBAINES, PLUS DE PRIVILÈGES
LE VÉHICULE PARFAIT POUR REJOINDRE VOS CLIENTS!
Pour plus de renseignements, contactez votre conseiller publicitaire.
450.641.3360
LA SEIGNEURIE
Réseau QUEBECOR Media
772475-191011-00

## Diane Maillé et Cyndi Phenix partagent leur passion au CJE Marguerite-d'Youville

Le Carrefour jeunesse-emploi Marguerite-d'Youville a choisi de joindre l'utile à l'agréable depuis un an déjà. En effet, les artistes professionnels qui exposent dans ses locaux dans le cadre du programme *Réso'Art Express*, mis sur pied par le CLD de Marguerite-d'Youville, deviennent aussi des mentors pour les artistes de la relève.

Cette fois, c'est la peintre professionnelle Diane Maillé qui partage son savoir avec Cindy Phenix, participante à l'exposition *Vocation en Art!* du CJE Marguerite-d'Youville. C'est lors de l'accrochage des œuvres, récemment, qu'une complicité naturelle s'est dégagée entre elles: «Je trouve qu'on a des affinités: on est changeantes! On y va sous l'inspiration du moment, puis après, si on veut explorer un autre style, eh bien on change!» déclare d'entrée de jeu Mme Maillé, artiste peintre de Calixa-Lavallée. La jeune Cindy Phenix, originaire de Varennes, confirme qu'elle préfère explorer différentes techniques artistiques plutôt que d'être associée à un genre particulier: «Au début, je me disais: «Tout le monde a son style, moi aussi je veux trouver le mien!» Mais après, je me suis dit que dans le fond, je n'en voulais pas de style!»

Les nouvelles comparses invitent d'ailleurs le public à visiter leur exposition commune jusqu'au 17 novembre. Il est possible de la visiter lors des heures d'ouverture du CJE Marguerite-d'Youville, soit du lundi au vendredi, de 8h30 à 16h30 et jusqu'à 20h, les mardis. Le CJE est situé au 95D, boul. de Mortagne, à Boucherville. Une partie de l'exposition est aussi en ligne au www.cjemy.com. Il suffit de visiter la sous-section *Expo en ligne* de l'onglet *Art*.

## Concert-bénéfice pour la Maison de soins palliatifs Source bleue

Le trio Les Trois Générations interprétera *Ghost* de Beethoven au profit de la Maison de soins palliatifs Source bleue, le vendredi 11 novembre à 19h30 à l'église Sainte-Famille, 560, boul. Marie-Victorin, Boucherville. Billets disponibles au coût de 30$ au 1130, rue de Montbrun, Boucherville, de 8h30 à 19h tous les jours. Pas de reçus fiscaux.

Information: 450.641.3165 ou info@maisonsourcebleue.ca.

ENTRE VOUS ET VOTRE COMMUNAUTÉ
LA SEIGNEURIE
PROXIMITÉ
Près de 33 000 exemplaires, distribués porte-à-porte chaque mercredi, informant une population de plus de 92 000 personnes.
NOTORIÉTÉ
Le témoin privilégié de l'actualité de Boucherville, Varennes, Verchères, ainsi que du Parcours du Cerf et de la Collectivité Nouvelle depuis plus de 45 ans.
QUALITÉ
Une équipe dévouée à livrer, semaine après semaine, un produit de la plus haute qualité, comme en témoignent les 2 prix accordés à votre journal par Hebdos Québec lors des Grands Prix des Hebdos 2011.
AVEC UN TAUX DE LECTURE DE 85 %*, LE JOURNAL LA SEIGNEURIE EST VOTRE LIEN PRIVILÉGIÉ AVEC LA COMMUNAUTÉ.
*Selon le sondage 2010 mené par Léger Marketing pour le compte d'Hebdos Québec
JEAN-FRANÇOIS BRETON
Conseiller publicitaire
KARYNE BIENCINTO
Conseillère publicitaire
LISE PAQUETTE
Conseillère publicitaire
LAISSEZ-NOUS VOUS AIDER À PASSER DES IDÉES AU PAPIER !
450.641.3360
770664-280911-00

# POUR CEUX QUI DÉCROCHENT LES SOIRS ET LES WEEKENDS.

**FORFAIT MOBILE**
SOIRS ET WEEKENDS ILLIMITÉS
DÈS 18 H

DÉTAILS

MESSAGERIE TEXTE, VIDÉO, PHOTO ET COURRIELS[1]
À L'INFINI
**Application V-mail de Vidéotron requise**

PRIX

**EXCEPTIONNELLEMENT**
24,95 $ /mois*
AUCUN AUTRE PRODUIT VIDÉOTRON REQUIS

APPELS GRATUITS ENTRE CLIENTS

**PARLEZ À L'INFINI GRÂCE AUX APPELS GRATUITS ENTRE CLIENTS DE LA TÉLÉPHONIE MOBILE ET PAR CÂBLE DE VIDÉOTRON[2].**

1 888 433-6876

VIDEOTRON.COM/MOBILE

**VIDÉOTRON**

**ANJOU**
Archambault Anjou
Galeries d'Anjou
**BELOEIL**
Mail Montenach
**BOUCHERVILLE**
Archambault Boucherville
**BROSSARD**
Archambault Brossard
Mail Champlain
Quartier DIX30
**DRUMMONDVILLE**
Promenades Drummondville
**GATINEAU**
Galeries de Hull
Promenades de l'Outaouais
**GRANBY**
Galeries de Granby
**JOLIETTE**
Galeries Joliette
**LASALLE**
Carrefour Angrignon
**LAVAL**
Archambault Laval
Archambault Sainte-Dorothée
Carrefour Laval
Centre Laval
3956, autoroute 440
**LONGUEUIL**
Place Longueuil
**MONTRÉAL**
Archambault Berri
Archambault Place des Arts
Centre Eaton
Centre Rockland
Complexe Desjardins
Place Versailles
Place Ville Marie
4201, rue Saint-Denis
1192, rue Sainte-Catherine Ouest
**OTTAWA**
Rideau Centre
St-Laurent Centre
**POINTE-CLAIRE**
Fairview Pointe Claire
**REPENTIGNY**
Galeries Rive Nord
**ROSEMÈRE**
Place Rosemère
**SAINT-BRUNO**
Promenades St-Bruno
**SAINT-HYACINTHE**
Galeries de Saint-Hyacinthe
**SAINT-JEAN-SUR-RICHELIEU**
Carrefour Richelieu
**SAINT-JÉRÔME**
Carrefour du Nord
**SAINT-LAURENT**
Place Vertu
**SHAWINIGAN**
La Plaza de la Mauricie
**SHERBROOKE**
Archambault Sherbrooke
Carrefour de l'Estrie
**SOREL**
274, boul. Fiset
**TROIS-RIVIÈRES**
Centre Les Rivières +
Archambault Trois-Rivières
**VICTORIAVILLE**
Place des Bois-Francs

**VIDÉOTRON le superclub**

**BELOEIL**
250, boul. Sir-Wilfrid-Laurier
**BERTHIERVILLE**
828, av. Gilles-Villeneuve
**BLAINVILLE**
803A, boul. Curé-Labelle
**BOUCHERVILLE**
455, boul. de Mortagne
**BROSSARD**
8200, boul. Taschereau
**BUCKINGHAM**
746, av. de Buckingham
**CAP-DE-LA-MADELEINE**
624, boul. Thibeau
**CHAMBLY**
1201, boul. De Périgny
**CHÂTEAUGUAY**
180, boul. d'Anjou
**GATINEAU**
355, boul. Greber
210, ch. d'Aylmer
28, boul. du Mont-Bleu
**GRANBY**
574, rue Principale
**GREENFIELD PARK**
3690, boul. Taschereau
**ÎLE-PERROT**
475, boul. Grand
**JOLIETTE**
10, rue Papineau
**LACHENAIE**
277, Montée des Pionniers
**LA PLAINE**
5333, boul. Laurier
**LASALLE**
7579, boul. Newman
**L'ASSOMPTION**
840, boul. de L'Ange-Gardien Nord
**LAVAL**
965, boul. d'Auteuil
523, boul. Curé-Labelle
150, boul. des Laurentides
2236, boul. des Laurentides
241, boul. Samson
**LAVALTRIE**
275, rue Saint-Antoine Nord
**LE GARDEUR**
515, boul. Lacombe
**LONGUEUIL**
2930, ch. Chambly
**MASCOUCHE**
1070, montée Masson
**MONTRÉAL**
2552, rue Beaubien Est
6425, rue Beaubien Est
1770, av. de l'Église
1747, rue Fleury Est
5632, boul. Henri-Bourassa Est
9770, rue Lajeunesse
3101, rue Masson
8256, boul. Maurice-Duplessis
1330, av. du Mont-Royal Est
3615, rue Notre-Dame Ouest
5253, av. du Parc
5178, ch. Queen-Mary
4260, rue Sainte-Catherine Est
305, rue Sherbrooke Ouest
6112, rue Sherbrooke Ouest
2635, av. Van Horne
**POINTE-AUX-TREMBLES**
12886, rue Sherbrooke Est
**REPENTIGNY**
100, boul. Brien
84, boul. Industriel
**ROSEMÈRE**
199, boul. Labelle
**SAINT-CONSTANT**
400, route 132
**SAINT-EUSTACHE**
354, boul. Arthur-Sauvé
**SAINT-HUBERT**
5245, boul. Cousineau
**SAINT-HYACINTHE**
2600, boul. Casavant Ouest
**SAINT-JEAN-SUR-RICHELIEU**
400, boul. du Séminaire Nord
239, boul. Saint-Luc
**SAINT-JÉRÔME**
481, boul. des Laurentides
1950, boul. Curé-Labelle
**SAINT-LÉONARD**
4245, rue Jean-Talon Est
8675, boul. Viau
**SAINT-LIN-LAURENTIDES**
531, rue Saint-Louis
**SAINTE-JULIE**
2033, rue Principale
**SAINTE-THÉRÈSE**
217, boul. René A. Robert
**SHERBROOKE**
1010, boul. King Est
66, rue Jacques-Cartier Nord
**TERREBONNE**
882, boul. des Seigneurs
**VARENNES**
2020, boul. René-Gaultier
**VAUDREUIL-DORION**
585, av. Saint-Charles
**VERDUN**
5000, rue Wellington
**VICTORIAVILLE**
379, boul. Bois-Francs Sud

Offert uniquement là où le service mobile de Vidéotron est commercialisé. Le comportement et la tarification des services peuvent différer sur le réseau partenaire. Appareil compatible avec le réseau mobile de Vidéotron requis. Frais uniques d'activation en sus. Chaque minute additionnelle (hors zone – locale ou interurbain ; hors forfait) coûte 25 ¢. Frais d'appels interurbains, d'itinérance ou autres frais applicables en sus. Taxes applicables en sus. Les services et les conditions sont modifiables sans préavis. Certaines conditions s'appliquent. * Cette offre promotionnelle, d'une durée limitée, s'adresse aux clients résidentiels qui s'abonnent au service mobile de Vidéotron ou ajoutent une ligne mobile à leur compte. Ce tarif promotionnel est valable quel que soit le nombre de services Vidéotron auxquels les clients mobiles résidentiels ont souscrit. Le prix est valable pendant 36 mois et le tarif courant après la promotion sera appliqué en fonction du nombre de produits auxquels le client a souscrit (29,45$ pour 1 produit, 27,95$ pour 2 produits, 26,45$ pour 3 produits et 24,95$ pour 4 produits). 1. Envoi et lecture de courriels à partir de l'application V-mail de Vidéotron. Dans le cas des abonnés dont l'appareil n'est pas doté de l'application V-mail de Vidéotron (appareils BlackBerry®), seuls les messages texte et les messages photo et vidéo sont compris dans les blocs de messages. En itinérance hors Canada, des frais d'itinérance s'appliquent à l'envoi de messages texte. La tarification des messages texte en itinérance hors Canada se fait à l'unité, sans décompte du bloc mensuel de messages. En itinérance, des frais de transmission de données peuvent s'appliquer à l'envoi et à la réception de messages photo et vidéo. Dans certains cas, un montant fixe lors de l'envoi d'un message photo et vidéo en itinérance est facturé à l'unité. Il n'y a pas de décompte du bloc mensuel de messages. En itinérance, des frais de transmission de données peuvent s'appliquer à l'envoi et à la réception du courriel mobile. Dans certains cas, il peut y avoir décompte du bloc de messages (si vous avez souscrit à un bloc de messages) ou une tarification fixe à l'unité s'applique si vous n'avez pas de bloc. 2. Cette offre s'applique aux clients résidentiels et affaires de la téléphonie par câble ou de la téléphonie mobile ayant Vidéotron comme fournisseur de services interurbains.

771218PDF

# Pierre Morin expose

L'artiste présente dans cette exposition des œuvres «réalisto-impressionnistes» d'une grande sensibilité et qui ont été réalisées ces deux dernières années. Le traitement de la lumière caractérise surtout les œuvres de Morin. La façon avec laquelle il parvient à incarner dans ses peintures sa passion et les sentiments qui l'habitent rend son œuvre poétique. Assurément une exposition qui mérite le détour, du 12 octobre au 16 novembre.

Le vernissage aura lieu le 13 octobre à compter de 17h chez Remax/Actif, au 1592, rue Montarville à Saint-Bruno-de-Montarville, 450.461.1708.

*L'heure exquise*, **de Pierre Morin.**

# Exposition de Suzelle Chaput à la bibliothèque de Verchères

La bibliothèque de Verchères invite les gens à venir admirer les toiles de Suzelle Chaput, artiste peintre de Varennes, qui y expose ses œuvres jusqu'au 31 décembre.

Diplômée en arts graphiques et illustration, Mme Chaput se distingue par ses toiles lumineuses et colorées, d'inspiration impressionniste.

«Habile à peindre d'observation et à exprimer l'imaginaire à travers cette fenêtre, ma recherche pour amener de manière fluide le formel à côtoyer l'informel donne au spectateur le point de repère recherché par l'œil dans un univers de couleurs et d'émotions auquel l'âme aspire. Avec ces éclats fragmentés de couleurs, mes œuvres vous parlent de l'éphémère passage du temps.»

L'exposition se tiendra dans la bibliothèque municipale-scolaire Dansereau-Larose, située au 36, rue Dalpé, à Verchères. www.reseaubiblioduquebec.qc.ca/vercheres.

**Une œuvre de Suzelle Chaput.**

## Les *Vendredis tout en musique* sont de retour

Les clients peuvent déguster un excellent repas dans une atmosphère intime et conviviale tout en se laissant bercer par la musique de la guitariste classique Suzie Auclair, qui interprète en toute simplicité différentes mélodies du 17e siècle à aujourd'hui en musique d'ambiance, au restaurant La Brunnoire de Verchères, 548, Marie-Victorin.

La musicienne, qui possède un long parcours musical, est connue dans la région comme étant la propriétaire de l'École de musique Suzie Auclair ainsi que la fondatrice et organisatrice de *Musique sur le fleuve* à Verchères.

Les *Vendredis tout en musique* ont lieu de 18h à 21h tous les vendredis jusqu'à la fin octobre. Information et réservation: 450.583.3000.

HUILE À CHAUFFAGE

bouthillier rioux inc.

À VOTRE SERVICE DEPUIS 1925

- Livraison sur appel
- Livraison automatique
- Plan budgétaire
- Plan de protection
- Service et entretien

VISA MasterCard

642479-300911-00

450 655-1482
514 255-1035

Appelez-nous! Réponse immédiate et personnalisée, c'est garanti!

ÉCOLE PRIVÉE
FRANÇAISE ET ANGLAISE
L'enseignement bilingue par excellence

ACADÉMIE Marie-Laurier ACADEMY

122544-051011-00

JOURNÉE PORTES OUVERTES
AU CAMPUS ST-HUBERT
Dimanche 23 octobre de 13 h 30 à 16 h

INSCRIPTION / REGISTRATION 2012-2013

- Prématernelle
- Maternelle
- Primaire
- Secondaire
- Prekindergarten
- Kindergarten
- Elementary
- Secondary

Depuis 1990

CAMPUS BROSSARD
450.923.2787
1555, Stravinski, Brossard

CAMPUS ST-HUBERT
450.678.2018
4410, Leckie, St-Hubert

www.marielaurier.com

# De la culture pour tous les goûts

Des activités de la 15e édition des Journées de la culture ont eu lieu récemment à Boucherville. Plus de 25 activités gratuites se sont tenues dans plusieurs secteurs de la ville, auxquelles plus de 2500 citoyens et artistes ont participé. Métiers d'art, spectacles, cinéma, histoire et patrimoine, arts visuels et ateliers de découverte étaient offerts pour tous les goûts et toutes les clientèles.

Entre autres, la comédienne et chanteuse Gaétane Breton a offert un atelier de chansons, contes et légendes québécoises.Aussi, le *streetpainting* nocturne aura attiré son lot de jeunes adolescents désireux de laisser aller leur créativité.

Pour la 15e édition, Boucherville aura su se démarquer par ses nombreuses activités et la participation des artistes du milieu. Bref, une édition 2011 marquée par le talent, plusieurs activités d'initiation, de belles rencontres et de la culture pour tous les goûts!

**La comédienne et chanteuse Gaétane Breton a offert un atelier de chansons aux enfants.**

116736-191011-00

APAMM **NOUVEAU GROUPE D'ENTRAIDE**

Vous avez un proche atteint d'un trouble de santé mentale – conjoint, enfant, parent, etc. ? Vous vivez des moments difficiles ? Vous voulez comprendre et savoir comment agir ? Vous n'êtes pas seuls! L'Association des parents et amis de la personne atteinte de maladie mentale Rive-Sud offre un nouveau groupe d'entraide à VARENNES un jeudi soir sur deux au CLSC de Varennes. Informez-vous au 450.766.0524. Gratuit.

## Les Journées de la culture dans Marguerite-d'Youville

Bien que Dame Nature n'était pas au rendez-vous, plus de 1500 personnes ont pris part aux nombreuses activités présentées dans le cadre des Journées de la culture sur tout le territoire de la MRC de Marguerite-d'Youville, récemment. Une fois de plus cette année, cet événement a attiré de nombreux amateurs de culture venus dans le but de découvrir ou redécouvrir tout ce que la région a à offrir.

Les visiteurs ont pu y trouver leur compte grâce à la multitude d'activités proposées tout au long de la fin de semaine. Tout y était: des expositions, des rencontres d'artistes et d'artisans ainsi que des ateliers de création et des démonstrations! Par ailleurs, le Comité culturel de Marguerite-d'Youville avait aussi organisé trois activités régionales d'importance, soit *Les Mosaïques*, *Les Troubadours* et le Salon des écrivains de Marguerite-d'Youville.

## Le Théâtre des Petits et des Grands lance sa saison 2011-2012

Dans le cadre de sa programmation culturelle, la Direction du loisir, de la culture et de la vie communautaire de Boucherville présente la nouvelle saison du Théâtre des Petits et des Grands.

Un rendez-vous familial haut en couleur, les dimanches à 13h30, pour les 3 à 8 ans, au centre multifonctionnel Francine-Gadbois, 1075, Lionel-Daunais, Boucherville. Disponibles à un coût abordable, les spectacles du Théâtre des Petits et des Grands sont une belle occasion de passer un moment divertissant dans un univers où l'imaginaire, la musique et le plaisir sont à l'honneur. La programmation complète se trouve au boucherville.ca.

Billetterie: prévente: 9$. Billets en vente le jour même de la représentation au coût de 11$. Des forfaits sont également disponibles. Les billets sont en vente à la réception du centre sportif Pierre-Laporte, à Boucherville, dès maintenant.

Dimanche 16 octobre: *Une visite abracadabrante*. Dimanche 20 novembre: *La petite histoire du théâtre d'ombres*. Dimanche 18 décembre: *Le Noël des trois petits cochons*. Dimanche 22 janvier: *Coucou musique*. Dimanche 19 février: *Souris Bouquine fait son Scrap-Bouquine*. Dimanche 18 mars: *Le Carnaval des animaux*.

Renseignements: 450.449.8640 ou culture-patrimoine@boucherville.ca.

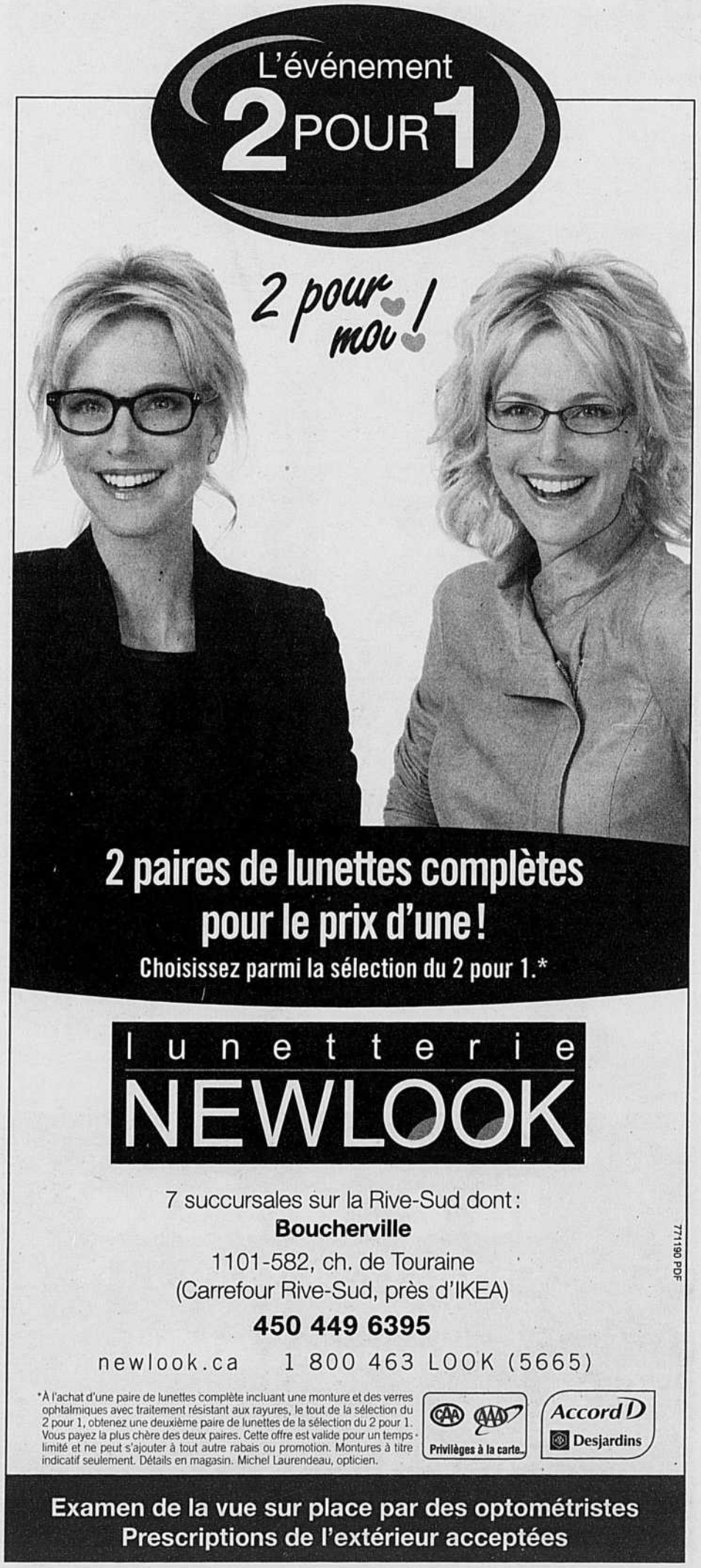

cet automne, vous serez
addik TV
en primeur saison 1
BRYAN CRANSTON, gagnant de 6 distinctions depuis 2008 comme meilleur acteur dans une série dramatique.
771215-191011
breaking bad:
le chimiste
dès le 27 octobre, 22h
sur la chaîne addik TV
addik TV sur demande
www.addik.tv
Membre du Groupe TVA

# Reconnaissance offerte aux citoyens dans le cadre du concours Varennes en fleurs

Le conseil municipal de Varennes a attribué des prix de reconnaissance à six citoyens dans le cadre du concours Varennes en fleurs. Le maire, Martin Damphousse, a souligné les efforts fournis par les propriétaires de résidences et de commerces qui ont su mettre en valeur leurs aménagements paysagers au cours de l'été dernier.

Des plaques de reconnaissance ont été attribuées dans les catégories suivantes: «Maison en fleurs» et «Commerce en fleurs». Les récipiendaires sont les suivants: catégorie «Maison en fleurs»: Denis Pichet, 91, rue de la Sarcelle, Jacques Langlois, 1690, chemin de la Côte-d'en-Haut, Gilles Racine, 500, chemin du Petit-Bois. Catégorie «Commerce en fleurs»: Martial St-Pierre (Laboratoire MSP inc.), 2401, montée de Picardie, Jean Roberge (Ethanol Greenfield), 3300, route Marie-Victorin, Rachel Provost (Atelier Provost-Jodoin), 249, rue Sainte-Anne.

Au cours du mois d'août dernier, toutes les propriétés et places d'affaires situées sur le territoire ont été évaluées en fonction de leurs aménagements visibles de la voie publique. Un jury, composé de l'horticultrice et de professionnels des Services techniques de la Ville, a porté son évaluation sur la biodiversité des végétaux, l'harmonie entre les couleurs, les textures, les matériaux utilisés, la propreté des lieux, l'aspect visuel et l'utilisation de l'espace.

# La Ville fête les lauréats de la campagne *Boucherville en vert et en fleurs!*

Dans le cadre de sa campagne *Boucherville en vert et en fleurs!*, la Ville de Boucherville a fêté officiellement ses lauréats à l'hôtel de ville. Le maire Jean Martel, les membres du Comité d'embellissement et sa présidente, la conseillère du district no 2, Francine Crevier Bélair, ainsi que la conseillère du district no 6, Magalie Queval, ont accueilli chacun des gagnants des première, deuxième et troisième places des concours des secteurs industriel, commercial, scolaire, institutionnel et résidentiel. M. Martel a aussi remis le Prix du maire au district qui a gagné le premier prix du concours des aménagements d'enseignes de parc.

La campagne *Boucherville en vert et en fleurs!* visait principalement à sensibiliser la population et à mettre en place différentes actions concrètes afin de préparer la ville à son évaluation triennale pour le programme *Fleurons du Québec*. Ce programme d'embellissement horticole provincial a pour objectif de reconnaître les actions d'embellissement des municipalités et celles de leurs citoyens par une classification basée sur l'attribution d'un nombre de Fleurons. Cette évaluation a eu lieu le 25 juillet dernier et les résultats seront connus dans les prochaines semaines. Boucherville espère se voir attribuer un quatrième Fleuron (sur une possibilité de cinq), ce qui représenterait une grande réussite.

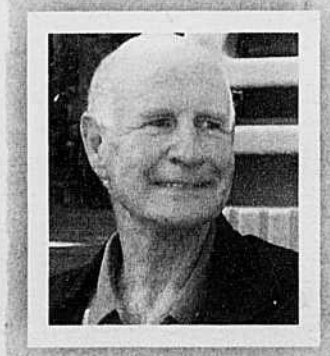

## SERGE HAMELIN

4 novembre 1944 – 4 octobre 2011

Papa,
Ce 4 octobre tu es parti. Au cours des deux dernières semaines, tu as été courageux et serein. Ton sens de l'humour, tu l'as eu jusqu'au bout.

Fan #1 des Grizzlis, tu as toujours suivi les matchs de tes petits-fils. Tu étais tellement fier. Maintenant, tu as une place VIP pour tous les matchs et surtout dans nos cœurs.

Tel qu'était ton souhait, il n'y aura aucun service en ton honneur. Je te l'ai promis et une promesse, c'est une promesse!

À l'heure actuelle, tes sœurs, Gisèle et Francine, t'ont sûrement accueilli pour une partie de cartes!

Tes petits-fils,
Frédérick, Christophe
et Philippe,
ton gendre Hugues,
tes frères, Michel (Ginette)
et Jean (Lise), tes neveux
et nièces, ta famille
et tes amis t'aiment.

Ta fille Annick

772471-191011-00

# VOYEZ TOUS LES MOMENTS CROUSTILLANTS D'OCCUPATION DOUBLE.

OCCUPATION DOUBLE, CE N'EST PAS SEULEMENT DU DIMANCHE AU MARDI.
RESTEZ BRANCHÉ TOUTE LA SEMAINE, ET VIVEZ OCCUPATION DOUBLE EN CONTINU.

- CANAL 900
- ILLICOWEB.TV/OD
- ILLICO MOBILE

**DE NOUVELLES ÉMISSIONS CHAQUE SEMAINE**

- Capsules inédites sur «Ce que vous n'avez pas vu à la télé» NOUVEAU
- Émission «Le Portugal des exclus» NOUVEAU
- L'intégrale du raccompagnement de l'exclu
- Rediffusion des émissions (accessible à tous sur illicoweb.tv/od)

LE POUVOIR INFINI

VIVEZ L'AVENTURE DE OD EN CONTINU SUR FACEBOOK.COM/OCCUPATIONDOUBLE

Une compagnie de Quebecor Media

ILLICOWEB.TV/OD

* Pour bénéficier du contenu exclusif et profiter de l'expérience, vous devez être client des services de télé numérique, d'Internet et de téléphonie mobile de Vidéotron. illico mobile est offert aux clients de la téléphonie mobile qui souscrivent également au service de télédistribution de Vidéotron, à l'exception des clients ayant un appareil qui n'est pas compatible avec l'application. Frais liés à l'utilisation d'*Internet sur votre mobile* en sus. Le contenu visionné sur illico web sera compris dans la consommation Internet. Pour les utilisateurs de tablettes, requiert un appareil compatible avec illico web. Certaines conditions s'appliquent.

771219PDF

CÉGEP DE SAINT-HYACINTHE
venez en savoir plus...
PORTES OUVERTES
Le dimanche
23 octobre 2011
de 13 h à 16 h 30
www.cegepsth.qc.ca
3000, AVENUE BOULLÉ, SAINT-HYACINTHE (QUÉBEC) J2S 1H9
450 773-6800 ou 514 875-4445 (Rive-Sud et Montréal)
448400PDF

# Rencontres de la Société canadienne du cancer

La Société canadienne du cancer offre la possibilité d'assister gratuitement à trois types de rencontres pour des échanges et partages d'expériences avec des personnes qui vivent une situation similaire, dans le but d'améliorer le bien-être de chacun.

Les groupes de soutien mensuels. Une rencontre par mois coanimée par un professionnel de la santé et un bénévole ayant vécu le cancer, qui s'adresse aux personnes atteintes de cancer ou aux proches aidants. Ces rencontres sont favorables pour les échanges entre des personnes vivant des expériences semblables et pour l'obtention d'information pratique sur les aspects concrets de la maladie. Chaque 3e lundi du mois de 19h à 20h30 à l'hôtel de ville de Boucherville, 500, Rivière-aux-Pins.

Les groupes de visualisation sont pour les personnes atteintes de cancer ou en rémission. Huit ateliers hebdomadaires animés par un professionnel ou un intervenant du milieu de la santé de la région. On y apprendra les notions de base de la relaxation et de la visualisation. On mettra en pratique ces nouvelles connaissances acquises dans le but d'améliorer son bien-être. Inscription obligatoire. Les mardis du 18 octobre au 6 décembre de 10h à 12h, à Longueuil.

Les groupes d'expression par les arts, pour les personnes atteintes de cancer ou les aidants. Sept ateliers hebdomadaires animés par un professionnel en art-thérapie ou un artiste de la région formé en soutien. Ces groupes sont des activités de développement personnel de nature artistique. Différents thèmes seront utilisés pour inviter chacun à exprimer ses impressions artistiques en s'inspirant du moment présent et futur. Aucune habileté artistique spécifique n'est requise pour participer. Inscription obligatoire. Les lundis du 24 octobre au 5 décembre de 18h30 à 20h30 à Longueuil.

Tous ces services sont gratuits! Pour s'inscrire ou obtenir tout autre renseignement, joindre l'agente des services à la communauté du bureau régional de la Société canadienne du cancer, Pauline Curadeau, au 450.442.9430.

ASSOCIATION DES ENFANTS HANDICAPÉS DE BOUCHERVILLE ET VARENNES
C.P. 631, Boucherville (Québec) J4B 6Y3
Souper spaghetti
LE 6 NOVEMBRE 2011 À 17 H
à l'école secondaire Le Carrefour Varennes
Au profit de l'Association des Enfants Handicapés de Boucherville et Varennes
L'Association des enfants handicapés est fière de vous inviter à la deuxième édition de son souper spaghetti. L'événement vise à amasser des fonds dont la totalité ira à l'organisation d'activités récréatives adaptées aux enfants handicapés. Animation et nombreux prix de présence sur place. Cette rencontre se veut conviviale, et toute la famille est invitée à y participer. Nous rappelons à la population que la mission de l'A.E.H.B.V. vise le développement et l'intégration des enfants handicapés de Boucherville et de Varennes, dans un milieu de vie où le respect des différences permet l'épanouissement et l'évolution. Au nom des enfants handicapés de Boucherville et Varennes, nous vous remercions pour votre soutien à notre cause.
BILLETS EN VENTE :
Billets en vente au coût de 20$ ou 10$ pour les enfants de 12 ans et moins.
Pour toute information additionnelle ou pour se procurer des billets.
Boucherville : Mme Michelle Charbonneau 450.655.8347
Varennes : Mme Hélène Gagné 450.652.7695
772481-121011-00

# Lancement de l'ouvrage *Du trouble mental à l'incapacité au travail*

C'est dans une ambiance conviviale que s'est déroulé, récemment, le lancement de l'ouvrage collectif Du trouble mental à l'incapacité au travail, ouvrage dirigé par deux chercheurs du Centre de recherche de l'hôpital Charles LeMoyne (CR-HCLM), Marc Corbière et Marie-José Durand. Une quinzaine de collaborateurs, provenant du Québec, de l'Ontario et d'ailleurs, se sont joints à eux.

Dans la société actuelle, les troubles mentaux constituent une problématique bien réelle pour les acteurs impliqués dans le retour et la réintégration au travail. «Cet ouvrage se veut un outil de référence qui permettra aux personnes concernées de mieux saisir les problématiques liées au processus de retour ou de réintégration au travail des personnes souffrant de troubles mentaux. Il dessine un portrait de la situation, et ce, dans une perspective transdisciplinaire. Son objectif premier est de donner des outils et des pistes de solution aux gens travaillant de près avec les personnes atteintes de troubles mentaux, mais également de les aider à avoir une bonne compréhension de la situation», explique M. Corbière. Dans la littérature, les personnes souffrant de troubles mentaux sont souvent divisées en deux catégories distinctes: les individus de retour au travail, qui ont conservé un lien d'emploi, et les individus en réintégration au travail, donc qui ne possédaient plus de lien d'emploi.

«Ce livre représente un premier pas pour développer une action concertée entre les diverses personnes impliquées dans le retour ou la réintégration au travail. Nous espérons qu'il permettra des échanges fructueux et l'adoption de nouvelles pratiques», mentionne Mme Durand.

Appelez pour un test de classement GRATUIT.
CENTRE KUMON DE MATHS ET D'ANGLAIS DE BOUCHERVILLE
Visitez notre nouveau local !
Centre Kumon de maths et d'anglais de Boucherville
540, rue d'Avaugour, suite 1200 • 450-449-6985
ksharp@kumon.com
800-ABC-MATH
www.kumon.ca
KUMON
LES MATHS. L'ANGLAIS. SE SURPASSER.
770733PDF

# Conférence sur Napoléon Bonaparte

Une conférence sur Napoléon Bonaparte sera donnée par Alexandre Champagne le mardi 25 octobre de 19h à 21h.

M. Champagne est bachelier en études anciennes de l'Université Laval et possède un certificat en pédagogie de l'enseignement supérieur de l'UQAM. En 1998, il a participé au concours d'histoire de la démocratie *Jeunes Démocrates*. Il a par la suite fait un stage culturel à Paris en lien avec le cours *Histoire de la civilisation occidentale*. Il a travaillé de 2001 à 2004 au musée Stewart de l'île Sainte-Hélène en tant que guide-interprète. Il a été en charge de monter la visite commentée ainsi que de la formation des guides lors de l'exposition *Joséphine, le grand amour de Napoléon* en 2003. Animateur historique pour de nombreux rendez-vous d'histoire, M. Champagne est conférencier pour l'UTA de l'Université Sherbrooke depuis 2004.

Un coût d'entrée de 5$ sera exigé pour les non-membres. Pour information, communiquer avec la Société d'histoire de Varennes à societehistoirevarennes@gmail.com. http://histoirevarennes.ca.

# Conférence sur les corsaires acadiens

La Société d'histoire des Îles-Percées invite la population à une conférence donnée par Raymond Arseneault intitulée *Les secrets des corsaires acadiens*. De tout temps, les corsaires ont sillonné les mers du vaste monde pour l'attaque et la prise des navires ennemis au nom des gouvernements qu'ils représentaient. M. Arseneault discutera des motivations, des tactiques, des liens secrets et des actions inédites d'une trentaine de corsaires et marins audacieux de l'Acadie. Il traitera spécialement de l'époque précédant le Grand Dérangement avec l'énigmatique confrérie de Baptiste Maisonnat,des premières années suivant la déportation dans la baie des Chaleurs et finalement dela génération suivante, qui continue l'action maritime. Des tableaux illustrés permettront de visualiser les événements et des repères généalogiques accompagneront chacun des corsaires pour permettre de faire une association avec l'un d'entre eux, le cas échéant.

**Raymond Arseneault**

L'exposé dévoilera le mouvement de résistance qui est peu connu des livres officiels, le mercredi 26 octobre, à 20h, à la salle Robert-Lionel-Séguin de la bibliothèque Montarville-Boucher-de La Bruère, située au 501, chemin du Lac, à Boucherville. Coût: gratuit pour les membres et 3$ pour les visiteurs.

Information: Michel Gagné, 450.655.3683 ou michel.gagne185@videotron.ca.

# La CCIRS reçoit Pauline Marois

La Chambre de commerce et d'industrie de la Rive-Sud (CCIRS) recevra, le 21 octobre prochain dans le cadre d'un Midi hors-série politique, la députée de Charlevoix, chef de l'opposition officielle et chef du Parti québécois, Pauline Marois.

**Pauline Marois**

Mme Marois s'adressera à la communauté d'affaires de la Rive-Sud sous le thème *Agir pour bâtir la richesse*. Il sera entre autres question du rôle de la Rive-Sud à l'intérieur de la zone métropolitaine, de la volonté de Mme Marois de créer un Québec plus riche et plus efficace.

Pour assurer l'accroissement de la richesse du Québec, le Parti québécois croit qu'il est impératif de relancer l'investissement privé et favoriser l'entrepreneuriat. Pour ce faire, un réseau de transport efficace est une condition essentielle pour permettre le plein potentiel de développement de la métropole et du rôle stratégique que joue la Rive-Sud.

Le Midi hors-série politique se tiendra à l'hôtel Mortagne de Boucherville. Il est possible de s'inscrire à l'événement au ccirs.qc.ca.


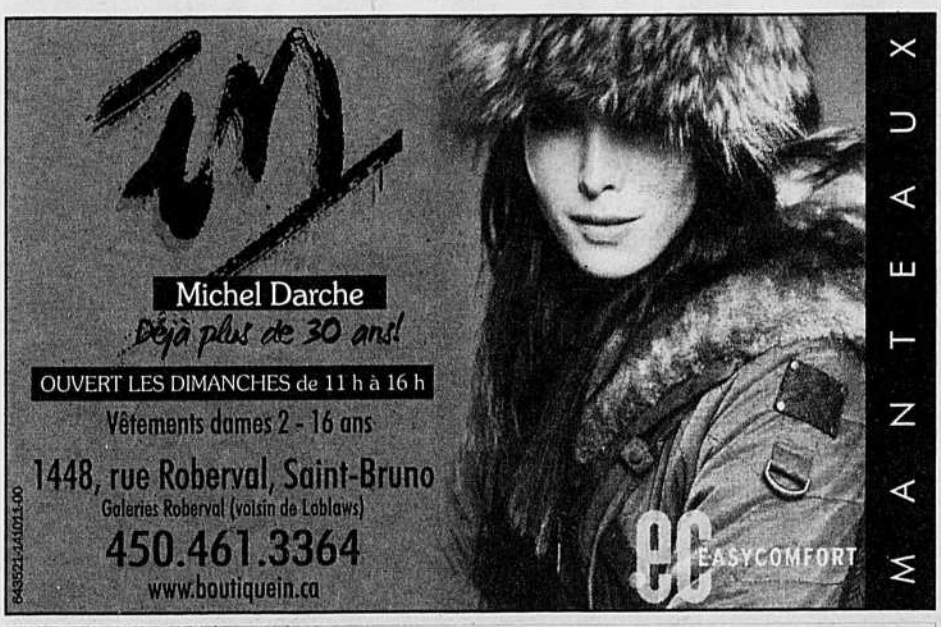

À SURVEILLER
DÈS LE SAMEDI
22 OCTOBRE

LES GLADIATEURS DU RING

3 fascicules
qui ont du PUNCH!

LES GLADIATEURS DU RING
JEAN PASCAL
journal montréal
journal québec
ROUND 1
22 OCTOBRE

LES GLADIATEURS DU RING
DAVID DEMEUX
ROUND 2
29 OCTOBRE

LES GLADIATEURS DU RING
LUCIAN BUTE
ROUND 3
5 NOVEMBRE

Sentez l'atmosphère du ring et plongez dans l'univers de vos gladiateurs préférés!

BOXE

CONCOURS
Courez la chance de gagner une paire de billets pour le prochain combat de Jean Pascal! Valeur approximative 600 $*
*Règlement sur le site.

journaldemontreal.com/gladiateurs
journaldequebec.com/gladiateurs

AFFICHES AUTOGRAPHIÉES
À COLLECTIONNER!

Dès le 22 octobre dans:
le journal de montréal
le journal de québec

771212PDF

# 42e bazar Saint-Sébastien

La population est invitée au sous-sol de la paroisse Saint-Sébastien, situé au 780, rue Pierre-Viger, le vendredi 4 novembre de 18h à 22h et le samedi 5 novembre de 10h à 16h. Le brunch du dimanche 6 novembre sera servi de 9h à 14h au coût de 8$ par adulte et de 3,50$ pour les enfants de moins de 12 ans.

Ceux qui ont des articles en bonne condition à donner peuvent les apporter à compter du 31 octobre aux heures d'ouverture du secrétariat de la paroisse. Jouets, articles de cuisine, tricots, vêtements, cadeaux de Noël, livres, pâtisseries, «puces», jeux, tirages et un casse-croûte seront offerts à des prix imbattables.

Information: 450.655.8311, poste 221.

GOLF GOLF GOLF

École de golf
Pierre St-Jacques

À tous les anciens des programmes d'entraînement Pierre St-Jacques donnera des cours tous les jeudis soir à Boucherville.

Pour informations
514.571.6725

Les Aidants naturels des Seigneuries

*OFFRE D'EMPLOI*

## Technicien(ne) en travail social
## Travailleur social

**Poste contractuel d'une durée d'un (1) an, renouvelable**
Dans le cadre du programme aux proches aidants de personnes âgées résidant à domicile, les aidants naturels des Seigneuries recherchent un(e) Technicien/ne en travail social/ Travailleur social. Sous la supervision de la direction de l'organisme et la coordonnatrice en collaboration avec les partenaires impliqués de la MRC Marguerite-D'Youville et Boucherville, la personne assumera les tâches et responsabilités suivantes :

**Principales fonctions :**
Dispense des services d'aide à domicile auprès de personnes âgées de 65 ans et plus, en perte d'autonomie. Soutien et écoute auprès de la clientèle (proche-aidants), coordonne et anime des groupes d'entraide. Analyse les besoins, prépare des formations et activités. Effectue les suivis, rencontre des usagers individuellement ou en groupe, organise et planifie les rencontres de groupe ou individuelles. Rédige les rapports, prépare les documents et ateliers. Acquiert les connaissances, les habiletés et les attitudes d'intervention nécessaires pour favoriser l'autonomie des personnes à domicile afin de prévenir la détérioration de la vie familiale ou individuelle. Effectue toutes autres tâches connexes demandées par son supérieur.

**Qualités requises :**
Connaissance et intérêt à travailler avec des aîné(e)s autonomes et en perte d'autonomie vivant à domicile. Empathie, grande capacité à stimuler et occuper une personne en perte d'autonomie, avoir un bon sens de l'observation, du dévouement et le sens des responsabilités, capacité d'intervention, sens de l'écoute et discrétion. Capacité à gagner la confiance de la personne aidée et de ses aidants. Bonne connaissance du français et de l'anglais. Capacité de se déplacer (posséder une voiture et un permis de conduire valide). Être en bonne forme physique.

**Exigences :**
Poste contractuel d'un an avec possibilité de renouvellement.
Étant donné les particularités du poste et du travail à effectuer, les antécédents judiciaires du candidat seront vérifiés.
Poste disponible de jour 35 h/semaine (avoir une souplesse dans l'horaire de travail).
**Salaire de départ :** 16 $/heure et km remboursables selon des grilles établies.
Formation spécifiquement liée au rôle Technicien/ne en travail social/ Travailleur social de personnes âgées en perte d'autonomie. **Période de probation :** 3 mois.
**Date prévue d'entrée en fonction :** le plus tôt possible.

Veuillez faire parvenir votre curriculum vitae à Mme Lise A. Charest par courriel
l.charest@cebst-amable.org ou par télécopieur 450-649-2301,
297, rue Principale, St-Amable (Québec) J0L 1N0,
avant le 31 octobre 2011.
Seules les personnes retenues pour une entrevue seront contactées.

B50519-121011-00


SACEF.COM
SOCIÉTÉ POUR L'AVANCEMENT DE LA CHANSON D'EXPRESSION FRANÇAISE
QUEBECOR
Hydro Québec

18e édition ENFIN MAJEUR!

Ma première
Place des Arts

QUI ? VOUS ÊTES AUTEUR-COMPOSITEUR ET/OU INTERPRÈTE ET CHANTEZ EN FRANÇAIS
OÙ ? STUDIO-THÉÂTRE DE LA PLACE DES ARTS
QUAND ? LES LUNDIS SOIRS DE JANVIER À MAI

Directeur artistique : Luc De Larochellière

INSCRIPTIONS
JUSQU'AU 1er NOVEMBRE 2011
Informations sacef.com
ou le 514 285-4292
TÉLÉDIFFUSÉE SUR VOX ET RADIODIFFUSÉE SUR SIRIUSXM RADIO SATELLITE
NOMBREUX PRIX À GAGNER : SACEF.COM

771136PDF

FAITES COMME EUX, PARTICIPEZ !
ÉDITIONS 2008 MAXIME LANDRY / 2008 CHLOÉ LACASSE / 2005 JF MORAN / 2005 ALEXANDRE DÉSILETS / 2005 DAVID JALBERT / 2003 CORNEILLE / 2001 IMA / 1998 NICOLA CICCONE

SiriusXM astral SODEC Québec SOCAN Artist VOX UDA



L'HALLOWEEN AU ZOO

Activités délirantes
Le joyeux festin de Merlin • Le village des sorcières • La caverne des Catacombes • La hutte mythique • Le Temple vaudou • Le manoir hanté • Maquillages professionnels

Spectacles ahurissants
Amuseurs publics • Spectacles de danse • Ludovik le Croquemort • Victor le Vampire • Spectacle de marionnettes • Contes pour enfants

Présentations spéciales d'Halloween de certains animaux

LES 3 DERNIERS WEEK-ENDS D'OCTOBRE

zoodegranby.com

771210 PDF

Terminez votre effrayante journée dans le confort du
1 877 405-4782 | hotelstchristophe.com
ST-CHRISTOPHE Hôtel-Boutique & Spa

C'est le jeudi 29 septembre dernier **que Madame Thérèse Tanguay Dion (Maman Dion)**, présidente fondatrice de la Fondation maman Dion, **Monsieur Paul Dion**, directeur général de la Fondation maman Dion et **Monsieur Martial Gagné**, président de la Lunetterie New Look inc. ont officialisé un partenariat afin de « Voir le succès scolaire d'une autre façon! ». Cette année, les 2 212 jeunes québécois qui ont bénéficié du programme d'aide à la rentrée scolaire de la Fondation ont également reçu un certificat émis par Lunetterie New Look leur permettant de prendre rendez-vous avec un optométriste et de rencontrer un opticien dans une succursale New Look près de chez eux afin de bénéficier d'une paire de lunettes, au besoin. Au moment du dévoilement, déjà plus de 450 paires de lunettes avaient été gracieusement offertes. Pour avoir une vue d'ensemble de l'œuvre de la Fondation maman Dion qui vient en aide à des milliers d'écoliers issus de milieux défavorisés de toutes les régions du Québec, visitez http://www.fondationmamandion.org/ et http://www.newlook.ca/.

Sur la photo, de gauche à droite : **Madame Thérèse Tanguay Dion**, présidente fondatrice de la Fondation maman Dion et, **Monsieur Paul Dion**, directeur général de la Fondation maman Dion et **Monsieur Martial Gagné**, président de la Lunetterie New Look inc., accompagnés de **Marie-Anne**.....

766724-191011-00

# 50e anniversaire de l'école Pierre-Boucher

On souligne cette année le 50e anniversaire de l'école Pierre-Boucher, inaugurée en septembre 1961. L'école désire mettre sur pied un comité organisateur pour préparer les festivités du cinquantenaire. Elle est à la recherche d'anciens élèves qui seraient intéressés à participer à ce comité organisateur. La date limite d'inscription est le 15 novembre.

De plus, on est à la recherche de documents historiques en lien avec l'école tels que photos, films, livres ou tout autre souvenir de l'école. Par courriel: PierreBoucher50@csp.qc.ca. Par téléphone: 450.655.8088, poste 2112.

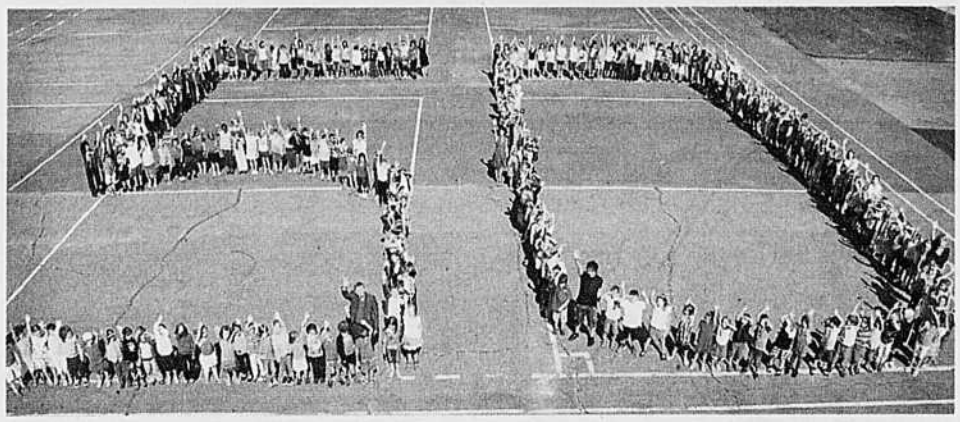

# Cadets de la marine de Varennes

Les cadets de la marine de Varennes (CCMRC Youville) s'adressent gratuitement aux filles et garçons âgés de 12 à 18 ans. Différentes activités sont pratiquées: musique, fanfare, sport, activités pour développer des habiletés et connaissances, leadership, différentes activités nautiques comme la voile, le canot et la baleinière. Activité de mi-année et de fin d'année. Des camps d'été gratuits et rémunérés de deux, trois et six semaines sont également offerts pour les jeunes inscrits.

Pour plus d'information, se rendre à l'école du Carrousel (230, Suzor-Côté à Varennes) ou contacter Claudine Martineau au 450.583.6143.


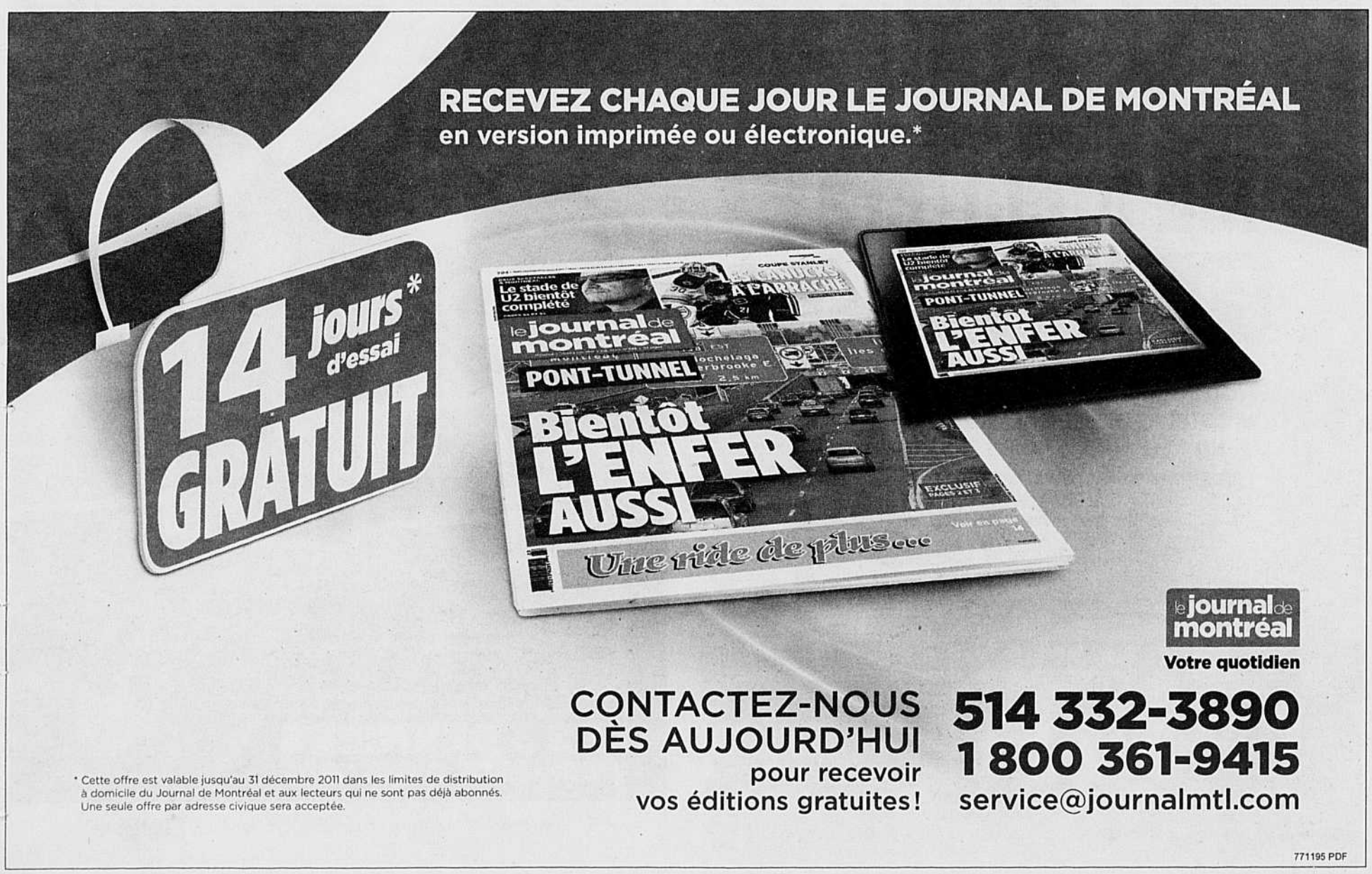

THÉÂTRE DU RIDEAU VERT

UNE TRADITION TOUT EN HUMOUR À NE PAS MANQUER!

2011 revue et corrigée

Mise en scène
MICHÈLE DESLAURIERS

Dès le 29 novembre 2011

Une présentation de VIDÉOTRON Une compagnie de Quebecor Media

UN COLLECTIF D'AUTEURS / Script-édition DANIEL LANGLOIS / Assistance à la mise en scène CAROL CLÉMENT
Avec SUZANNE CHAMPAGNE, VÉRONIQUE CLAVEAU, MARTIN HÉROUX, BENOIT PAQUETTE, FRANCE PARENT, MARC ST-MARTIN
*Une production de 9207-7569 Québec inc.*

BILLETTERIE 514 844.1793 • rideauvert.qc.ca

GRAND PARTENAIRE | QUEBECOR

Conseil des arts et des lettres Québec · Conseil des arts de Montréal · Conseil des Arts du Canada Canada Council for the Arts · Montréal · SODEC Québec

771217-191011-PDF

Couvert de SPA
771223PDF
50% DE RABAIS
299$
rég.: 599$
Photos à titre indicatif
ACHETEZ DIRECTEMENT DE L'IMPORTATEUR
www.foyerselectriques.com
450 937-4449

PLUS GRAND CHOIX DE FOYERS ÉLECTRIQUES ET À L'ÉTHANOL AU CANADA!
#SBM190-2628FCN
Foyer électrique
1250W-3850 BTUs
149,99$*
Photos à titre indicatif
771222PDF
ACHETEZ DIRECTEMENT DE L'IMPORTATEUR
www.foyerselectriques.com
450 937-4449

# 18e dégustation d'huîtres de la Fondation de l'hôpital Pierre-Boucher

La population est invitée à la 18e édition de la dégustation d'huîtres de la Fondation de l'hôpital Pierre-Boucher, qui aura lieu le mardi 25 octobre à 17h30 au club de golf Le Parcours de Cerf (Longueuil).

Chaque année, cet événement réunit près de 250 personnes. Il s'agit d'une occasion idéale pour rencontrer des membres actifs de la communauté de l'hôpital Pierre-Boucher et établir un réseau de contacts avec les gens d'affaires de la Rive-Sud, présents en grand nombre.

«Cette dégustation d'huîtres est un événement qui est maintenant devenu incontournable et qui nous a permis de récolter d'importantes sommes par les années passées. Tous les profits amassés seront dédiés au dépistage et à l'investigation du cancer du sein», explique Lyne Rowley, directrice générale de la Fondation de l'hôpital Pierre-Boucher.

Nouveauté: une sommelière sera sur place pour faire découvrir des vins. Des huîtres apprêtées selon différentes recettes seront au menu. Les personnes qui le désirent auront également le choix entre divers plats qui sauront ravir les palais les plus fins. De plus amples renseignements ainsi que le formulaire d'inscription sont disponibles au www.fondationhpb.org.

RECYC-FRIGO ENVIRONNEMENT
VOTRE VIEUX FRIGO POURRAIT CONSOMMER JUSQU'À
4,8 fois plus d'énergie
qu'un nouvel appareil homologué ENERGY STAR !
Appelez RECYC-FRIGO. Votre appareil sera recyclé à 95 % et vous recevrez 30 $ par la poste !
Pour un ramassage gratuit :
www.recyc-frigo.com ou 1 888 525-0930
Assurez-vous d'avoir votre facture d'électricité en main.
* L'appareil doit avoir plus de 10 ans, un volume intérieur entre 10 pi³ et 26 pi³, être fonctionnel et branché. Une limite de trois appareils par foyer s'applique. Les appareils commerciaux ne sont pas admissibles. Certaines conditions peuvent s'appliquer.
Hydro Québec
771219-191011-PDF

# Souper spaghetti de la Fondation du Foyer Lajemmerais

Le souper spaghetti et la soirée de danse de la Fondation du Foyer Lajemmerais se tiendront à l'école Le Carrefour, le samedi 22 octobre prochain à 17h30. Des billets sont en vente par table de huit, au coût de 15$ le billet, auprès d'Huguette Camirand au 450.652.9278.

Des prix de présence seront distribués par tirage au courant de la soirée. Également, du vin, de la bière et des boissons gazeuses seront en vente sur place.

Des invités de marque seront de la partie: Stéphane Bergeron, député de Verchères, l'abbé Raymond Poisson, Bruce Huard, des Sultans, et le président d'honneur, Martin Damphousse, maire de Varennes.

SOIRÉE CASINO
Casino de la Chambre de Commerce et d'Industrie de Varennes
$20
vendredi le 04 novembre 2011
École secondaire le Carrefour
(123 Ch. du Petit Bois, Varennes)
5000$ de jetons inclus
Plus de 20 tables de jeux et machines à sous
Animation et musique continue
Prix aux finalistes
Service de bar
Ouverture des portes 19:00
Ouverture des tables 20:00
CIV Chambre de commerce et d'industrie de Varennes
Sur présentation de ce coupon, recevez le double de la valeur de vos jetons de départ
Pour informations: (450) 652-4209 info@cciv.ca
NOS COMMANDITAIRES
Thomas Cook Voyages et Croisières Varennes Placements Manuvie
Gym Élitys Concept Urbain Caisse Desjardins de Varennes
Bronzage Club Del-Sol Adam Palardy, Notaire Locafête
Constructions Sylvain Royal Lepage Tradition Traffic Express
Mélanie Champagne Industrielle Alliance Toitures Phenix
Centris Technologies Clinique Vaccination Rive-Sud
NOS PARTENAIRES
Desjardins Caisse de Varennes
LA SEIGNEURIE
Sana Hassainia, Député Verchères-Les Patriotes
CLD de Marguerite-D'Youville
provigo
Home hardware
VARENNES
774073-191011-00

# Devenir marraine d'allaitement

Les femmes qui ont l'allaitement à cœur sont invitées à joindre l'équipe de marraines d'allaitement membres du Comité d'allaitement maternel CALM. Il faut avoir allaité le même enfant pendant une période minimale de quatre mois. Les nouvelles venues reçoivent une formation de base d'une durée de 18h. Par la suite, elles ont la possibilité de recevoir d'autres formations.Laisser un message au 450.655.3630, poste 64621 à l'attention d'Émilie Cardin, responsable des formations.

# Médiation citoyenne cherche des bénévoles

L'organisme est à la recherche de personnes qui désirent s'engager en tant que médiateurs bénévoles. Aucune expérience dans le domaine n'est nécessaire, une formation sera offerte gratuitement par Ressources Alternatives Rive-Sud. On cherche des candidats qui ont une bonne capacité d'écoute et un désir de s'engager bénévolement.

Le service de Médiation citoyenne est offert dans les villes de Sainte-Julie, Varennes, Boucherville et Contrecœur et s'adresse aux citoyens aux prises avec des conflits interpersonnels ou de voisinage. C'est un service gratuit et confidentiel de médiation et d'accompagnement dans la gestion des conflits, assuré par des médiateurs bénévoles.

La prochaine formation débutera le mardi 1er novembre. Pour plus d'information ou pour s'inscrire, contacter Frédéric Berkoune au 450.647.9024, poste 227.

NOUVEAU – SECTEUR DE NORMANDIE

- Situé dans un croissant, face à un îlot de verdure
- 3 chambres + mezzanine à l'étage
- Planchers de lattes sur 2 niveaux
- Cour ceinturée de cèdres et agrémentée d'un SPA

SECTEUR HARMONIE

- 3 CAC à l'étage
- Lattes au RDC
- Système central chauffage et climatisation
- Vaste fenestration, lumière optimale
- Cabanon et piscine hors terre
- À distance de marche du parc et du lac

- Parmi les plus grandes unités disponibles
- 1 525 pi ca habitables sur 2 niveaux • 3 CAC
- Grande cuisine avec îlot central et garde-manger walk-in
- Foyer au gaz avec manteau de cheminée en brique
- Garage double

- Cottage en copropriété
- 3 CAC à l'étage • Lattes de bois sur 2 étages
- Magnifique cuisine avec dosseret en pâte de verre
- Le complexe offre une piscine creusée, un terrain de tennis et une aire de jeux pour enfants

- Multipalier chaleureux
- Rénové sous plusieurs angles
- 4 CAC, 2 SDB
- Planchers de bois couleur chocolat au RDC
- Cour avec piscine creusée et chauffée et + + +

- Plain-pied clés en main
- Allure tendance, vaste et lumineux
- Rez-de-chaussée refait
- Salle de bains douche verre-céramique
- 3 CAC + 2 SDB
- On s'installe et on apprécie

Rapport d'analyse de la juste valeur marchande GRATUIT de votre propriété

CLAUDE VALLÉE, cell. : 514.795.0577
courtier immobilier

RE/MAX Signature inc
Agence immobilière
450.449.4411

772479-191011


# Une nouvelle tendance: les échinacées

La Société d'horticulture et d'écologie de Boucherville offrira sa prochaine conférence sur le thème *Une nouvelle tendance: les Echinaceas*. Depuis quelques années, chaque catalogue dévoile de nouvelles variétés d'échinacées aux teintes variées, aux formes inusitées, qu'elles soient simples ou doubles. Comment choisir ces vivaces afin de réussir un heureux mariage au jardin qui ravira durant de nombreuses années? C'est ce que révélera le conférencier Denis Bernard, à la salle A du centre multifonctionnel Francine-Gadbois, aujourd'hui (mercredi) à 19h30.

Gratuit pour les membres et 7$ pour les non-membres. Pour information: 450.641.8362.


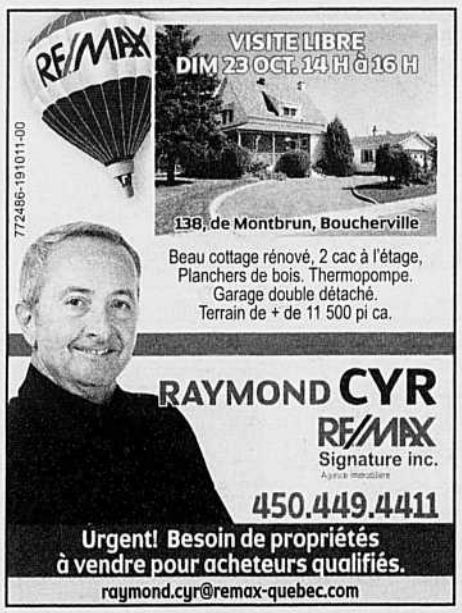

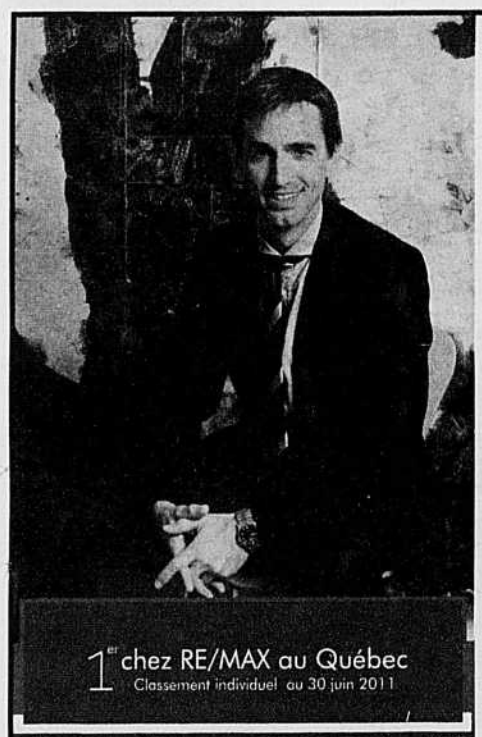


MARC-ANDRÉ BOURDON
Courtier immobilier agréé, B.A.A, FRI

Une signature qui vend!
450.449.4411
marc-andre.bourdon.com

RE/MAX®
SIGNATURE M.A.B.
Agence immobilière
Franchisé indépendant et autonome de RE/MAX Signature inc.

VISITES LIBRES DIMANCHE 23 OCTOBRE DE 14 H À 16 H

40, Fréchette
Boucherville

594, Marie-Victorin,
Boucherville

BIENVENUE À TOUS!

Boucherville

Lumineuse propriété de style canadien
Planchers en lattes de bois franc
Mur de pierre et foyer au salon
Grand solarium à l'arrière.

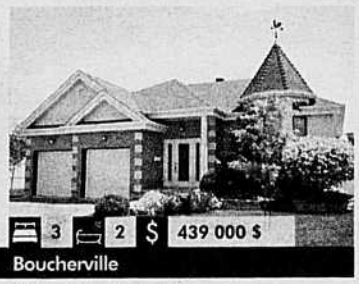


Boucherville

Magnifique plain-pied
Belle finition intérieure
Cour de rêve, nombreuses plantations
Piscine creusée

Vieux-Boucherville

Grand condo, sur deux étages
Secteur recherché près du fleuve
Sous-sol aménagé
2 stationnements extérieurs

Boucherville

Résidence de style georgien
Située dans un secteur recherché
Intérieur vaste et ensoleillé
Piscine creusée chauffée

Boucherville - Le Boisé

Propriété de prestige
Aménagée avec goût et raffinement
RDC avec plafonds de 18"
Terrain privé avec piscine creusée

Boucherville - Le Boisé

Magnifique propriété
Intérieur majestueux
Immense terrain aménagé
Système géothermique

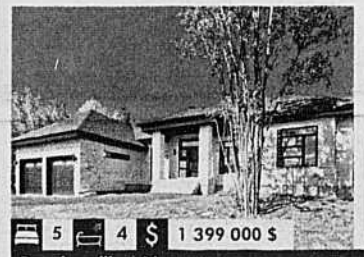


Boucherville - Nouveau

Au coeur du Boisé
Résidence contemporaine de plain-pied
Cuisine et salles de bains design
Espace bigénération, accès indépendant

Sainte-Julie

Propriété au cachet authentique
Beau croissant tranquille
Cuisine digne d' un chef
Verrière 3 saisons, cour privée

Saint-Amable

Intérieur au look urbain
Planchers en lattes
Cour arrière intime
Secteur tranquille près des services

Ste-Marie-Madeleine - Nouveau

Maison 2010, impeccable
Intérieur ouvert
Grand garage 22 X 13
Vue imprenable sur les champs

772484-191011-00

## INSPIRÉE PAR VOS BESOINS ! SAINT-HUBERT

772222-070711

Grand condo neuf décoré avec soin, foyer en pierre, air climatisé, ascenseur, près des centres commerciaux St-Bruno et Dix30. **Libre immédiatement. 219 000 $**

Courtier immobilier
450 449-4411
RE/MAX SIGNATURE INC.
Agence immobilière

Lise Roy

772469-191011-00

## LUCIE BOLDUC

B. A. Communication Courtier immobilier agréé

Vivez vos moments

Tranquilli-T RE/MAX

**450.449.4411**

Re/Max Signature Inc.
Agence immobilière

### VIEUX-LONGUEUIL

Magnifique condo de style anglais sur deux étages, situé sur une rue en croissant. Construction récente de deux chambres à l'étage avec walk-in. Planchers de lattes, belle finition intérieure et décoré avec goût! Thermopompe murale, foyer au gaz, cour privée et exclusive. Garantie APCHQ. **Avoir absolument!!!**

### BROSSARD

Très beau cottage spacieux situé dans un secteur calme et recherché. Pour la famille vous avez CAC, dont 2 au s-sol, 3 salles de bains complètes, salle familiale au RDC, salon très lumineux avec son puits de lumière. Sous-sol entièrement fini avec salle familiale, salle de bains ainsi qu'une pièce de rangement qui pourrait aussi servir de bureau.

### BOUCHERVILLE

Situé dans le secteur de la Seigneurie, près des services, écoles, parcs et services de transport en commun. Superbe plain-pied rajeuni et rénové. Trois chambres au rez-de-chaussée. Planchers de lattes et de céramique. Fournaise et thermopompe récentes. Terrain de plus de 8900 pieds carrés. Cour en partie ceinturée d'une haie de cèdres. Impeccable!

### JARDIN DE LIMOGE

Impeccable et au rez-de-chaussée! Située dans le secteur Harmonie, un endroit paisible au coeur de Boucherville. Espace vert comme voisin et coucher de soleil en prime. Beaucoup d'extra : planchers de lattes de bois franc, foyer au gaz, solarium, fenêtres en baie, thermopompe centrale, garage double, rangement. * Le grand confort.

### LE BOISÉ

Érigé dans le prestigieux secteur du Boisé de Boucherville, ce magnifique bungalow vous enchantera avec ses plafonds vastes et son aménagement parfait de style moderne et champêtre. Un intérieur unique à découvrir assurément. Possible d'aménager le sous-sol à votre goût afin d'y installer vos bureaux professionnels et espace supplémentaire pour la famille. Plus de 43 000 pieds carrés de terrain!

### DUPLEX 239 000 $

Varennes : situé dans le secteur Ouest près des services et transports en commun. Le logement principal est de type cottage sur 2 étages. Possible pour vous d'occuper cet espace. L'occupation peut être rapide. À ce prix, c'est une valeur sûre.

## Pierre Philibert

Courtier immobilier agréé
RE/MAX Signature P.P.
Agence immobilière

**450.449.4411**
www.pierrephilibert.com

RE/MAX Tranquilli-T RE/MAX

* Certaines conditions s'appliquent.

772468-191011-00

## Marie-Claude Mantha

Courtier immobilier, B.A. Comm.
Bur.: **450.449.4411**
Cell.: **514.913.5540**
Tranquilli-T
*Certaines conditions s'appliquent.
RE/MAX
RE/MAX Signature inc.
Agence immobilière
mclaude.mantha@remax-quebec.com

772444-051011-00

**169 rue Émond, Varennes,** grand plain-pied avec agrandissement à l'arrière (verrière) : 3 chambres au RDC, 2 chambres au sous-sol ainsi qu'une pièce supplémentaire (bureau ou chambre), 2 salles de bains, salle à manger, salle familiale au sous-sol. Aucun tapis. Piscine hors terre et cabanon. MLS 8605007 **270 000 $.**

# L'AUTOMNE EST LÀ, VOTRE MAISON AUSSI

**MARTINE DESCHESNES** | 450 449 4411 | MARTINEDESCHESNES.COM

COURTIER IMMOBILIER AGRÉÉ

## 3 VISITES LIBRES Dimanche 23 octobre 14 h à 16 h

### 3-6780, place d'Antioche ANJOU (MONTRÉAL)

**Charmant condo niché sur une rue paisible. 239 000 $**

### 20-805, Jean-Deslauriers BOUCHERVILLE

**Magnifique cottage lumineux dans Harmonie! 439 000 $**

### 5702, Hector-Desloges MONTRÉAL

**Unique et tellement rare sur le marché! 469 000 $**

### 13-1290 Montarville, BOUCHERVILLE

- Magnifique unité de coin entièrement rénovée!
- Superbe cour aménagée.
- Près de tous les services.

### 45, du Belvédère, SAINTE-JULIE

- Chaleur et intimité dans le Domaine des Hauts-Bois.
- Aménagement contemporain avec matériaux de qualité.
- Chambre des maîtres de style loft époustouflante.

### 118, André-Laurendeau, VARENNES

- Cottage chaleureux situé dans un quartier paisible.
- Cour arrière verdoyante très intime : piscine creusée.
- Sans voisin arrière.

### 747, Marie-Victorin, BOUCHERVILLE

- Coquette maison entièrement rénovée.
- Rare occasion d'être propriétaire riverain à Boucherville.
- Vue imprenable grâce aux fenêtres serre.

### 1219, Marie-Victorin, VERCHÈRES

- Un trésor en bordure du St-Laurent.
- Vue panoramique époustouflante!
- Un havre de paix sis sur un immense terrain.

RE/MAX®

RE/MAX SIGNATURE M.D.
AGENCE IMMOBILIÈRE

130, DE MORTAGNE, BUREAU 200
BOUCHERVILLE (QC) J4B 5M7

TÉLÉPHONE 450 449 4411 / 1 800 732 8103
TÉLÉCOPIEUR 450 449 9145

772478-191011

En Affaires

## VOYAGE VASCO à Boucherville

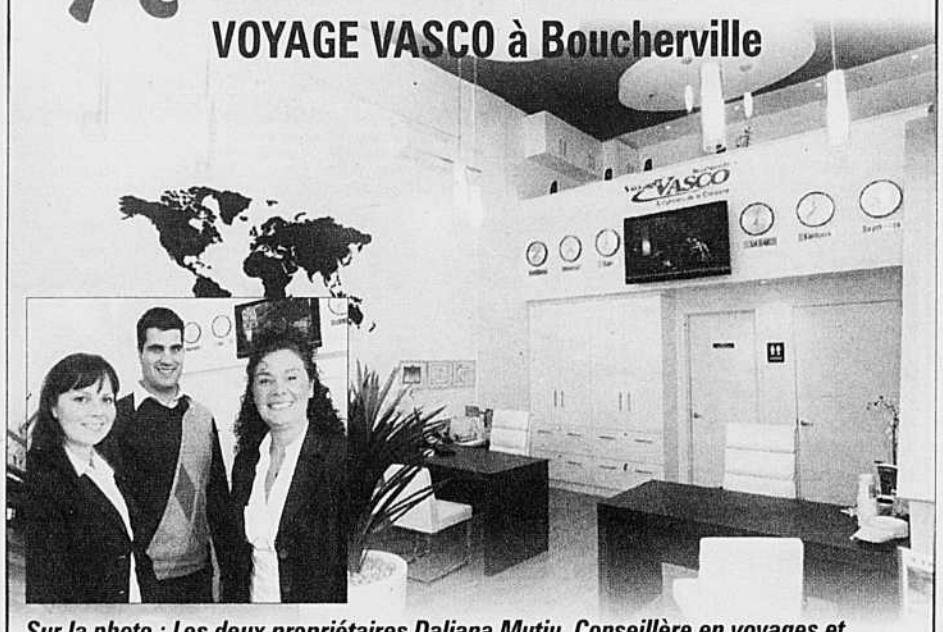

***Sur la photo : Les deux propriétaires Daliana Mutiu, Conseillère en voyages et Maxime Leroux et Lise Lapierre, Conseillère en voyages senior CTC***

Une nouvelle agence de voyage, spécialisée dans les croisières, a vu le jour à Boucherville.

En plus de faire découvrir l'univers de la croisière, Voyage Vasco Boucherville souhaite faire vivre une façon différente de voyager à ses clients et les ouvrir à d'autres horizons. Lors de sa grande ouverture, le 13 octobre dernier, l'agence a accueilli de nombreux intéressés avec son autocar aménagé avec une cabine de croisière.

Cette nouvelle agence de voyage offre à sa clientèle un service professionnel et personnalisé. Possédant de nombreuses expériences de voyage, l'équipe en place détient des certifications reconnues et est continuellement en formation afin d'être en mesure d'offrir un service impeccable. L'agence désire s'implanter dans la région et devenir le centre de références pour les croisières. Voyage Vasco Boucherville envisage d'organiser des groupes de voyages thématiques et des soirées d'information sur différentes destinations.

Tous les membres de l'équipe vous invitent à venir les rencontrer pour partager avec eux vos projets de voyage. **Voyage Vasco** 1015 Lionel-Daunais, local 103 à Boucherville. 450.274.6174

## Marina Orsini chez Brunet Plus de Verchères

Dans l'ordre habituel : Richard Blais, propriétaire, Anne-Marie Trudeau, cosméticienne, Anik Landry, chef-cosméticienne, Marina Orsini, comédienne et porte-parole de IDC, Léa Martin, cosméticienne et Michel Couture, propriétaire. Absente de la photo : Jessika Vincent, cosméticienne.

La comédienne **Marina Orsini** était de passage chez **Brunet Plus** de Verchères le 7 octobre dernier, à l'occasion d'une soirée VIP à laquelle plus d'une soixantaine de clientes ravies ont pris part. Les invitées ont notamment profité d'une consultation avec les spécialistes de la ligne de produits **Immanence Dermo-Correction (IDC)**, en plus de photos et d'autographes en compagnie de la porte-parole de **IDC**, **Marina Orsini**.

Toute l'équipe du **Brunet Plus** de Verchères tient à remercier sa précieuse clientèle venue partager cette soirée, ainsi que **Marina Orsini** et l'équipe de **IDC** pour son expertise. Un merci tout spécial à la fleuriste **La Fée Fleurette**, qui a contribué au succès de cette soirée grâce à ses magnifiques arrangements floraux.

770734-191011-00

# Une journée d'identification des enfants réussie

Les policiers de la Régie intermunicipale de police Richelieu-Saint-Laurent ont participé récemment à la prise d'empreintes des enfants pour compléter le carnet d'identité fourni par le Groupe Jean Coutu et Enfant-Retour Québec.

Plus de 440 carnets d'identification ont été complétés dans les différentes pharmacies participantes. La section sociocommunautaire de la Régie de police informe les parents qu'ils peuvent en tout temps communiquer avec le service de police au 450.536.3333, poste 220 pour prendre rendez-vous avec un policier et compléter un carnet d'identité pour enfant.

**Josée Lussier (franchisée PJC), Ellie et Léa Bélanger, Sonia Gallant (gérante), sergent Pierre Tremblay, capitaine Philippe Brosseau.**

# Collecte de sang

Le Carrefour des aînés de Boucherville offre à toute personne intéressée à faire une grande différence dans la vie des personnes malades l'occasion de partager sa santé, alors que se tiendra une collecte de sang, le vendredi 21 octobre prochain.

Entre 13h30 et 20h, les donneurs de sang seront attendus au Centre multifonctionnel, 1075, Lionel-Daunais, Boucherville. Les bénévoles espèrent accueillir 130 donneurs.

Pour participer à cette ressource collective et vitale, il suffit d'être âgé de 18 ans et plus et de répondre aux critères d'admissibilité d'Héma-Québec. Il est d'ailleurs possible de vérifier son admissibilité au don de sang avant de se présenter en collecte en communiquant avec le Service à la clientèle-donneurs au 1.800.847.2525 ou en consultant le www.hema-quebec.qc.ca, section *Donner*.

En Affaires

## Un autre prix du choix des consommateurs pour l'Institut de beauté Micheline Garcia

Pour la douzième année consécutive, l'Institut de beauté Micheline Garcia, situé à Boucherville, a mérité le Prix du Choix des consommateurs dans la catégorie « esthétique ». La remise des prix a eu lieu dans le cadre d'un gala télévisé le 25 septembre dernier.

Le Prix du Choix des consommateurs est remis chaque année aux commerçants ayant obtenu les meilleurs résultats au terme d'un sondage réalisé par la firme Léger Marketing auprès des consommateurs de la grande région de Montréal. Cette année encore, l'Institut de beauté Micheline Garcia a été récompensé pour la qualité de ses services et le professionnalisme de son personnel.

Fondé en 1966, l'Institut de beauté Micheline Garcia est devenu, au fil des ans, l'un des instituts de beauté les plus complets au Québec. Cet endroit privilégié est dédié à la beauté sous toutes ses formes. Sa mission est d'offrir des soins esthétiques et de coiffure d'une qualité inégalée, en priorisant le bien-être, la santé et la sécurité de sa clientèle.

*Sylvie Tremblay, gérante de l'Institut de beauté Micheline Garcia, est montée sur scène pour recevoir le prix des mains de Marcel Sbrollini, président du Choix des consommateurs.*

La renommée de l'Institut de beauté Micheline Garcia n'est plus à faire. Il est notamment célèbre pour ses métamorphoses qui permettent d'obtenir des résultats spectaculaires.

L'Institut de beauté Micheline Garcia offre une vaste étendue de services regroupés sous un même toit. De la coiffure à la microdermabrasion en passant par le photorajeunissement ou l'épilation au laser, l'Institut fait de votre beauté sa priorité.

Pour plus d'informations sur les services offerts ou pour prendre rendez-vous : 450.655.1367.

770741-191011-00

772485-191011-00

# Une carrière entière

à servir les gens de la Rive-Sud

RE/MAX

RE/MAX Signature L.D.
Agence immobilière

Licencié indépendant et autonome de RE/MAX Signature inc.

*L'appartenance*

Claudia Raymond
Adjointe administrative

Luc Dallaire
Courtier immobilier

France St-Onge
Courtier immobilier agréé

## 3 CONDOS EN VISITE LIBRE DIM. 23 OCT DE 14 H À 16 H

## NOUVEAUTÉS À BOUCHERVILLE

MLS 8619599

640-21 Paul-Doyon, Boucherville

MLS 8632046

640-14 Paul-Doyon, Boucherville

MLS 8632047

635-19 Paul-Doyon, Boucherville

MLS 8625160

## NOUVEAUTÉS À VARENNES

MLS 8619595

MLS 8629398

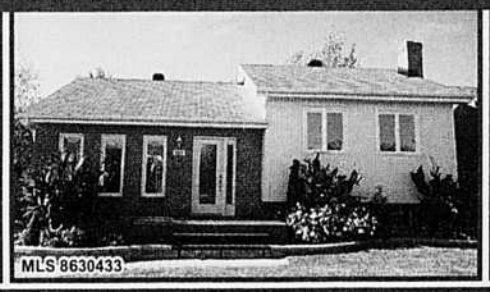

MLS 8630433

MLS 8631010

www.lucdallaire.com
luc.dallaire@remax-quebec.com

**450 449-4411**

**LUC DALLAIRE**
Courtier immobilier

---

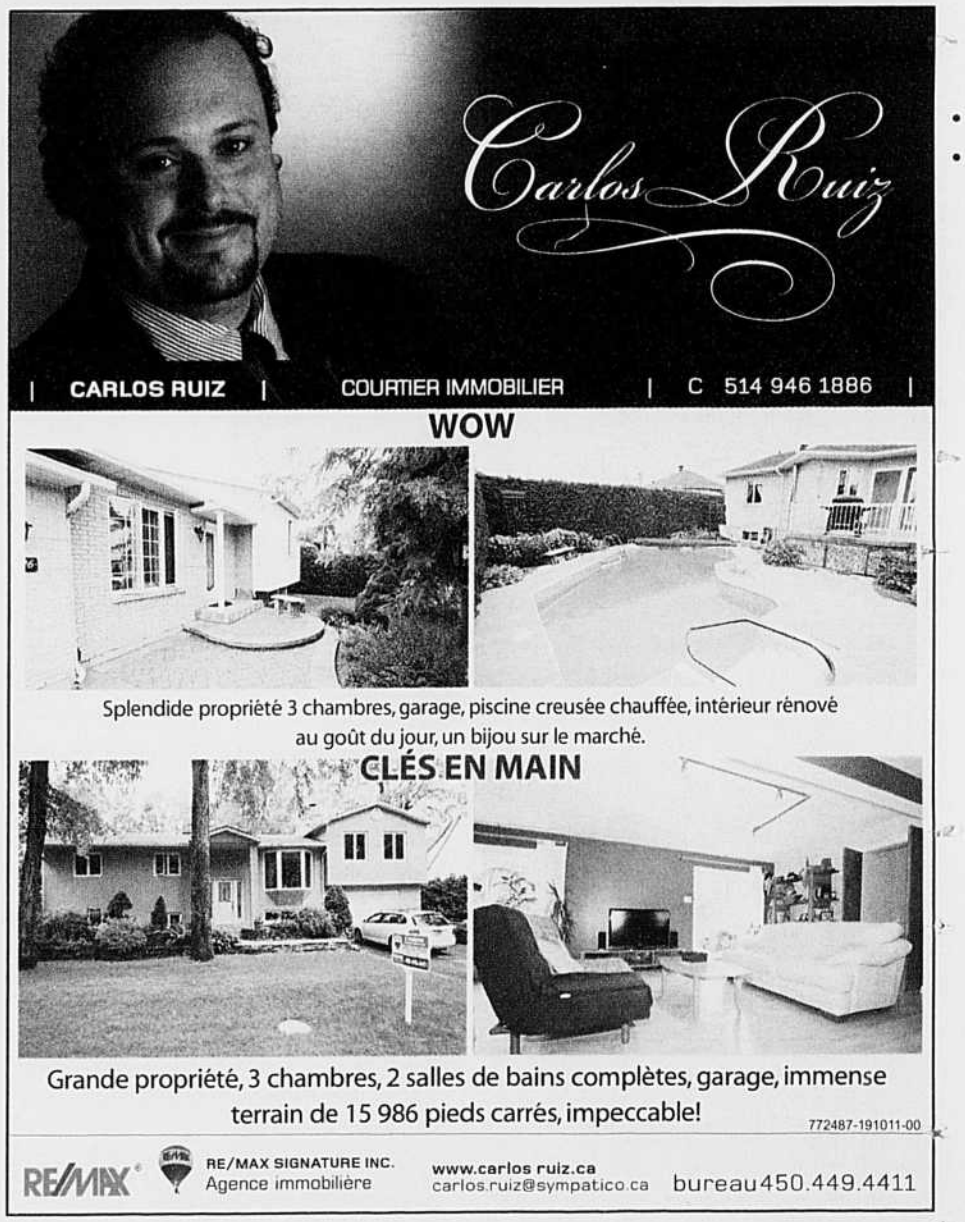

# PETITES ANNONCES


**IMMOBILIER**
101 Maisons à vendre
102 Condominiums
103 Propriétés à revenus
104 Visites libres
105 Chalets / Propriétés de campagne
106 Maisons mobiles
107 Terrains
108 Commerces
109 Édifices / Bâtisses commerciales
110 Fermes / Terres
111 États-Unis, hors frontières
112 Propriétés recherchées
**LOCATION**
201 Maisons à louer
202 Condos à louer
203 Logements à louer
204 Logements meublés à louer
205 Chalets / Propriétés de campagne à louer
206 Maisons mobiles à louer
207 Terrains à louer
208 Commerces / Location
209 Sous-location
210 Chambres à louer
211 Chambres avec pension à louer
212 Résidences pour retraités / Location
213 Espaces commerciaux / industriels / Location
214 Espaces de bureau à louer
215 Entrepôts / Garages à louer
216 Vacances
217 Cohabitation
218 Désire louer
219 Divers à louer
**VEHICULES**
301 Automobiles
302 Camions
303 Location de véhicules
304 Motocyclettes / VTT
305 Bateaux / Embarcations
306 Motomannes / Sports nautiques
307 Motoneiges
308 Véhicules récréatifs / Motorisés
309 Pièces et accessoires
310 Remorques
311 Roulottes / Tentes-roulottes
**MARCHANDISES**
401 Machinerie agricole
402 Équipement / Machinerie
403 Matériaux de construction
404 Meubles / Électroménagers
405 Antiquités / Œuvres d'art
406 Articles de maison / Accessoires
407 Musique / Instruments
408 Ordinateurs / Informatique
409 Camping / Caravaning
410 Bicyclettes
411 Articles de sport
412 Bois de foyer / chauffage
413 Animaux
414 Achat / Vente
415 Vêtements
416 Divers à vendre
417 À échanger
**OFFRES D'EMPLOI**
501 Offres d'emploi
502 Emplois demandés
503 Carrières et professions
504 Occasions d'affaires
**SERVICES**
601 Avis
602 Informatique
603 Garderies / Gardiennes
604 Gardiennes demandées
605 Déménagement / Transport
606 Entreposage
607 Perdus / trouvés
608 Services offerts
609 Remorquage
610 Déneigement / Paysagiste
611 Covoiturage
612 Construction / rénovation
613 Tenue de livres / Impôts
614 Cours - soutien pédagogique
615 Collectionneurs
616 Organismes
617 Médecine douce
618 Santé - beauté
619 Services financiers
620 Agences d'escortes
621 Alimentation
622 Animaux
623 Vacances / Voyages
624 Services divers
**DIVERS**
701 Amitié / Rencontre
702 Astrologie / Cartomancie / Occultisme
703 Ventes de garage / Encans
704 Messages personnels
705 Activités sociales / Spectacles
706 Nécrologie
707 Remerciements
708 Prières
709 Pèlerinage
710 Félicitations
711 Divers
712 On demande
713 Fiançailles
714 Mariages à venir
715 Mariés
716 Naissances
717 En Mémoire


**450.641.3360**
petitesannonces@la-seigneurie.qc.ca

**HEURE DE TOMBÉE**
**VENDREDI MIDI**
Également pour toutes modifications ou annulations d'annonces

Petite annonce simple 15 mots ou moins : **11 66$** Internet compris — 23¢ chaque mot additionnel taxes incluses

VISA MasterCard

**AUGMENTEZ VOTRE VISIBILITÉ!**

Votre petite annonce sera publiée dans un de nos 14 journaux Informez-vous!
**7$** ANNONCE SIMPLE — **11$**** ENCADRÉ #1

**AJOUTEZ DU JAUNE** POUR 3 $ DE PLUS SEULEMENT. ET 1 $/JOURNAL SUPPLÉMENTAIRE. INFORMEZ-VOUS!

encadré #1** **22 71$** taxes incluses
encadré #2 **27 35$** taxes incluses
encadré #3 **31 99$** taxes incluses
encadré #4 **36 64$** taxes incluses

## 101 Maisons à vendre

**BOUCHERVILLE**
PLEIN PIED 1974,
Face au parc.
Près école primaire,
tranquille, bien entretenu
et rénové.
4 càc., garage,
thermopompe, S-S fini,
WWW.LESPAC.COM
#24726236
344,000$.
514-914-3667

## 102 Condominiums

**GRAND 3 1/2** BOUCHERVILLE. Le Philharmonique, rue Lionel-Daunais, 4e et dernier étage. Face au marché public. Construction 2011. Planchers bois franc, très éclairé. Garage intérieur. Ascenseur, A\C, piscine et beaucoup plus. 235,000$ taxes incluses. 514-465-4826

## 107 Terrains

**ESTRIE,TERRAINS** boisés en montagne, 17,500$ et plus, financement 100$ comptant, 100$/mois, 2 ans sans intérêt. Domaine privé magnifiques paysages, pêche. 819-888-2314 www.domainedesappalaches.ca

## 201 Maisons à louer

**ST-MATHIEU DE BELOEIL** 5 1/2, sous-sol semi-fini, 1000$/mois, libre immédiatement, autoroute 20 sortie 105. 514-754-6228

**VERCHÈRES** Maison de campagne, 5 càc, 2 sdb, libre immédiatement. 920$/mois. 450-652-2378 ou 514-686-0566

## 202 Condos à louer

**3 1/2 SAINTE-JULIE** louer/vendre, secteur paisible, près des services, chauffé, éclairé, ascenseur, piscine chauffée, balcon terrasse, plancher bois, 785$/mois. 450-464-9011

**5 1/2 À** Mont St-Hilaire, village de la gare, près du train de banlieue, luxueux condo neuf, beaucoup de fenêtres, plancher bois et céramique, foyer au gaz, climatisation incluse. Libre immédiatement, 514-993-5643

**ST-AMABLE** condo 4 1/2 neuf, 2 stationnements, 895$/mois. 450-652-6580

BOUCHERVILLE
1ER ÉTAGE
2 càc, A\C,
planchers de bois.
Peinturé et rénové
au goût du jour
Secteur de choix
Espace vert
Près du terminus
d'autobus pour Montréal
1050$/mois Libre
immédiatement
Jacques 514-581-4420

CONDOS 4 1/2
FLAMBANTS NEUFS
TRÈS GRANDS BALCONS
ET CABANONS
450, rue Principale
SAINT-AMABLE
Possibilité d'air
climatisé
450-652-6580

**SAINT-MARC** -SUR-RICHELIEU construction neuve, style condo, 4 1/2-5 1/2, pas de sous-sol. À partir de 825$/mois. Quelques uns de disponible. Faites vite, réservez le vôtre. SERVIM COURTIER 514-990-3671. cpel@servim.com

**ST-BRUNO** construction récente 1200 p.c.,2 c.à.c., rez-de-chaussée, terrasse, climatiseur, foyer, aspirateur central, stationnement intérieur. Libre immédiatement. 1,050$/mois. 514.241.3678

**VARENNES, 4 1/2** condo situé rue de l'Amadou, rez-de-chaussée, très ensoleillé, grand balcon, cabanon, stationnement, secteur recherché, distance de marche de tous les services et arrêt d'autobus, près des axes routiers, non-fumeur, chien interdit, libre 1er novembre, 875$/mois. 514-214-7489

## 203 Logements à louer

1 1/2 MEUBLÉ, CHAUFFÉ
bas de triplex lumineux
Boucherville
près des services
à pied.
non-fumeur,
pas d'animaux
enquête de crédit,
libre immédiatement
514-949-8619

**1 MOIS GRATUIT** CONTRECOEUR 4 1/2 demi sous-sol, TRIPLEX STYLE CONDO. Accès cour arrière. Remise, 2 stationnements. 610$/mois 514.708.6306. Libre immédiatement.

**3 1/2 À STE-JULIE** sous-sol, éclairé, chauffé, pas d'animaux, non-fumeur, 550$/mois. Libre immédiatement. 450-649-1041

**4 1/2** ST-AMABLE, haut de maison, accès à la cour, piscine, cabanon, 2 stationnements, chauffé/éclairé, 800$/mois. Références. Libre 1er décembre. 514-601-0070

**4 1/2 BOUCHERVILLE** à partir de 670$/mois, près du fleuve et des services, pas de chien. 450.466.0310 514-386-5964

**4 1/2 MONTARVILLE** 3e étage, entrée lav./séch., stationnement, tapis, près des services, électr./chauffage non compris, service de conciergerie, Libre immédiatement. 650$/mois. Serge 450-449-2562.

**4 ½, 5 ½** immédiatement et septembre, Vieux Longueuil, duplex, 2 c.a.c., métro, autobus, pont, parc, piste cycable, non chauffé, planchers bois, entrée laveuse-sécheuse. (514) 212-7272 ou (450) 655-1083.

**5 1/2 VARENNES** rue d'Youville, non fumeur, 1 stationnement, 800$-830$/mois. Libre immédiatement. 450.652.7794 ou 514.973.3451

**À SOREL** duplex construction neuve, grand 3 1/2, stationnement et déneigement inclus. 450.441.2329

**À VARENNES** PIED À TERRE, dans bungalow, chambre et cuisine, entrée indépendante, câble, pour travailleur(euse), non-fumeur, douche et toilette privées, 425$/mois. 450.652.2558

À VARENNES; 4 1/2
ensoleillé, style condo,
rénové, planchers de
bois,entrées laveuse
sécheuse, immeuble
tranquille, près des
services.
514-838-9456

**À VERCHÈRES** 4 1/2, tout rénové, libre immédiatement, 525$/mois. 514-838-1010

**APPARTEMENT 3 1/2** 5e étage, BOUCHERVILLE, 1er novembre, 750$. Poêle/réfrigérateur, lave-vaisselle, chauffage et électricité inclus. 450-449-1373

**BOUCHERVILLE** Boul. Montarville, grand 4 1/2 très éclairé, entrée laveuse-sécheuse, planchers de bois. Immeuble TRÈS tranquille et à pied de tous les services et transports. 730$/mois chauffé. Libre 1er octobre. 514.953.7414

**BOUCHERVILLE** 4 1/2 situé à l'étage du haut dans un six-plex sur le boulevard Du Fort St-Louis. Bien rénové, entièrement repeint, planchers de lattes de bois franc refait à neuf, nouvelle sdb, lave-vaisselle, long stationnement pour deux autos. Électricité à la charge du locataire. Disponible immédiatement 675$/mois. SVP pas d'animaux. 514-993-5906

**BOUCHERVILLE** bachelor à louer, pied à terre dans maison unifamiliale, tout compris, personne non-fumeuse et tranquille.450-645-1595.

BOUCHERVILLE, 3 1/2,
Beau, grand et lumineux,
style condo, dans immeuble
prestigieux, rue donnant sur
le fleuve, cul de sac,
possibilité de plancher
flottant partout.
PAS DE CHIEN.
1er octobre, 595$/mois.
450.449.4904,
514.464.4304

**CONTRECOEUR** construction récente, duplex 5 1/2, stationnement, déneigement inclus. 450-441-2329

**CONTRECOEUR 5 1/2** beau et très grand. Foyer, A\C, aspirateur. 725$. AUSSI GRAND 4 1/2, refait à neuf, 525$/mois. 450-587-5517

**DEMI-SOUS-SOL** 2 1/2, chauffé, meublé, éclairé, entrée privée, stationnement inclus, près de tous les services. Libre immédiatement, 450.552.0732 ou 514.233.2323

**FAITES VITE!** Super grand 3 1/2, style loft, semi meublé à Sainte-Julie, près de tous les services. Vraiment tout compris; câble, internet, chauffé, éclairé, stationnement privé, déneigé, cour arrière, etc. Femme seulement 860$/mois. Libre immédiatement. Contacter Éric 514-910-2571

**GRAND 4 1/2** avec 2 stationnements. 610$/mois à Sainte-Julie. 438-391-5658, 514-942-0206

**LONGUEUIL** 5 1/2, 1er plancher, PAS D'ANIMAUX, balcon, remise, plancher bois franc, entrée lav/séch. 450.652.9518

**RÉSIDENCE** À PARTAGER. Tout compris. 600$/mois. 3 1/2 S/S. 1 stationnement. Après 18h. 450-641-2391 1-709-695-3428

**VARENNES** 4 1/2, chauffé, libre 1er novembre. 450-652-9521.

**VARENNES** 5 1/2, haut de triplex, planchers bois franc, stationnement, cabanon, chauffage électrique, pas d'animaux. 450-652-9518.

SAINTE-JULIE
RUE DESROCHERS
3 1/2 BAS DE DUPLEX
STATIONNEMENT ET
RANGEMENT
575$/MOIS
514-838-1306

ST-BRUNO
3 1/2 - 4 1/2
Grands logements,
chauffés, eau chaude,
piscine ext., ascenseur.
PAS d'entrée lav./séch.
Buanderie rez-de-chaussée
Rapport qualité/prix
imbattable.
450-653-4797

**VERCHÈRES** grand 3 1/2, (ancien 4 1/2) pas d'animaux, enquête de crédit exigée, 510$/mois. Libre immédiatement. 450-583-3993.

## 205 Chalets / Propriétés de campagne à louer

**À ST-MICHEL-DES-SAINTS** Chalets ou condos impeccables: 2,3,4 càc., foyer, bord lac, activités nautiques, sentiersVTT. www.auptitgibier.com. 1-877-833-6714

## 208 Commerces / Location

CONCESSION DE
RESTAURANT-DÉPANNEUR,
avec café-terrrasse,
tout équipée,
sur un terrain de
camping, de 300 sites,
en Montérégie,
*pour saison 2012
en très bonne condition,
pour information,
450.467.6318.

## 210 Chambres à louer

**2 1/2 PIED-À-TERRE** meublé, maison privée Boucherville. Près de tous les services. Tranquille. 514-884-9934 chatouil@sympatico.ca

*L'Hermitage sur le fleuve*

**Boul. Marie-Victorin, BROSSARD**
116223-190311-00

**1 établissement pour 50 + (résidence) et 2 établissements pour TOUS !**

- Lave-vaisselle inclus
- Entrée laveuse/sécheuse
- Ascenseurs
- Salle d'exercices
- Fraîchement repeint
- Insonorisé (béton)
- Garage (en sus)
- Planchers de bois
- Crédit d'impôt
- Grande fenestration

**450.465.7737**
**5475, boulevard Marie-Victorin , bureau 110**
PAS DE CHIEN **www.legroupegenix.ca**

## 210 Chambres à louer

**BOUCHERVILLE** Chambre meublée, câble, cuisine, laveuse/sécheuse, entrée privée, 365$/mois. Non-fumeur. Près de tous les services. 450-641-1940

**CHAMBRE À LOUER** très bien située à Boucherville, à la campagne. 450-449-6802.

**CHAMBRES** de môtel et 2 1/2. Spécial 3 nuits ou plus, semaine/mois, bord du fleuve, buanderie, a/c, meublées, éclairées, câble TV, téléphone, piste cyclable, stationnement gratuit 450.671.6754 Bienvenue!

## 213 Espaces commerciaux / Industriels / Location

**!LOCAL INDUSTRIEL** commercial à louer, face l'aut. 20, 800 p.c. et plus, 400$/mois plus frais, 450.467.2224.

**LOCAL COMMERCIAL** 3,500P.C., situé au 104, Calixa-Lavallée, Verchères, disponible 1er novembre 2011. Information: 450-583-5474 Possibilité de subdiviser.

**PARC INDUSTRIEL** SAINTE-JULIE, 1875pica., (bureau 495pica, à l'avant et garage 20 x 69) porte de garage 12X14, plafond hauteur +/- 22pi, possibilité d'inclure au choix une mezzanine 600pica. Bâtiment récent, caméras de surveillance, cour arrière clôturée avec barrière. Stationnements privés, occupation immédiate. 450-652-3466

## 214 Espaces de bureau à louer

**À SAINTE-JULIE** 550 PIEDS CARRÉS D'ESPACE À BUREAU, DISPONIBLE IMMÉDIATEMENT. SECTEUR TRÈS BIEN SITUÉ, FACE À L'AUTOROUTE 20. 514-575-2285 OU 450-922-6418

BUREAU À LOUER
À Boucherville
sur chemin du Tremblay.
1250pc, grandes fenêtres,
vaste stationnement,
système de chauffage et
climatisation centrale.
Superbes bureaux
sur place si necessaire.
1500$. M. Bélanger.
514.992.9109

## 215 Entrepôts / Garages à louer

À VARENNES
Local commercial
avec espace bureau et
entrepôt.
Pas chauffé, pas
éclairé. 1200$/mois.
ou garage, 500$/mois
514.688.4990

À VARENNES,
LOCAL À LOUER
30X60,
PORTE DE GARAGE
12 X 14
AVEC COUR CLÔTURÉE
603, boul. Lionel Boulet
450-652-3861.

**GARAGE** double chauffé à louer, 150.$/mois. 514-234-8330.

## 301 Automobiles

!! 250 +/- !!
ACHAT AUTOS
CAMIONS
BON OU MAUVAIS ÉTAT.
PAYONS MEILLEUR PRIX
TRANSFERT SAAQ
Remorquage gratuit 24h
514-943-0989
450-447-8536

!!$$$!!
ACHAT AUTOS
AUCUN CAS REFUSÉ!
150$ jusqu'à 10,000$-
Remorquage gratuit-
Reçu pour S.A.A.Q.
5 dépanneuses à votre
service 24/24
REMORQUAGE
STE-JULIE J.P.
514-567-0143

!!$$$!! 250$ ET +
ACHAT AUTOS RIVE-SUD
BON OU MAUVAIS ÉTAT
PAYONS PRIX IMBATTABLE
REÇU POUR SAAQ
REMORQUAGE GRATUIT
RAMASSONS MÊME LES
FINS DE SEMAINE.
ARGENT COMPTANT
450-674-2226
514-821-3195

!ACHAT
AUTO/CAMION
pour recyclage
150$ et plus
REÇU POUR LA S.A.A.Q
514.973.2886
WWW.RECYC-AUTO.COM

**"$$" ACHAT** autos, camionnettes usagées, payons jusqu'à 200$, remorquage gratuit, crédit d'immatriculation SAAQ. N.J. Autos. 450-649-2955

À BON PRIX!
ON VOUS DÉBARRASSE
DE VOTRE AUTO
POUR LA FERRAILLE
7/7 JRS.
VISITER NOTRE
SITE INTERNET
www.autopourferraille.com
514-951-4203

**À VOIR AUTO** camion, 4x4. Financement maison aucun cas refusé. Voitures 2004 à 2010, léger dépôt, aucun endosseur. 1-866-566-7081 www.automobilesbrisson.com

**ATTENTION! ATTENTION!** Besoin d'une auto. Problème de crédit? C'est fini. Aucun cas refusé. Financement sur place. Voiture, camion, van, 2002 à 2008 Robert Cloutier Autos 450-446-5250 ou 514-830-0098 1-888-446-5250 www.robertcloutierautos.com

**ATTENTION! BESOIN** D'UN VÉHICULE? Difficulté d'en avoir un? Aucun cas refusé. Recherche de tout genre de véhicule, même importation. Transco 2000 Ltée 450-446-2800

**CHEVROLET IMPALA** 2004. 155,000km, très propre. 3950$. Échangerais contre une remorque dompeur environ 5X12 (de même valeur). 450-652-2250

**FERRAILLES** Achetons autos, camions, ferrailles, pièces ou route, services de remorquage. $PAYONS COMPTANT$ Stéphane 450-899-0311, 514-553-4701.

## 301 Automobiles

**FIAT SPIDER 1979** décapotable, extérieur rouge, intérieur en cuir beige, impeccable, 8999$, 450.647.1097.

JETTA GLS 1.8T
2002 4 portes
manuelle 5 vitesses
cuir, vitres teintées
toute équipée
4 pneus d'été sur 'mags'
4 pneus d'hiver sur 'rims'
180,000 km, mécanique A1
bleu électrique
ensemble pour
suspension rabaissée
6,499$
514.250.8888

**NISSAN SENTRA XE,** 1999, 4 portes, grise, automatique, mécanique A-1, 1,500$, 450.536.2214.

**PIÈCES NEUVES** autos/camions, MEILLEURS PRIX GARANTIS 20% à 70% d'économie. Toutes marques. Livraison gratuite partout au Québec. Commandez directement sur le catalogue en ligne www.supraz2000.com/quebec ou 1-877-999-7580

PONTIAC TRANSAM
GTA 1990
Rouge, moteur 350, tout
équipée, peinture originale,
comme neuve.
Proprio depuis 1993.
Jamais vu l'hiver.
Benoit 514.293.1490

## 403 Matériaux de construction

**A BOIS FRANCS** Bomarc inc. Directement du manufacturier. Plancher bois franc préverni de très grande qualité. Chêne, érable, merisier, cerisier, bois exotique, jatoba, ipe. Ouvert du lundi au samedi Tél 450-378-9883 ou 1-877-378-9883, 53, Gatineau, Granby.

## 408 Ordinateurs / Informatique

**ORDI 911 DÉPANNAGE** d'ordinateur à domicile. Nous réglons votre problème ou vous ne payez rien. cell.: 514.994.3039.

**SUPER TECHNICIEN** INFORMATIQUE. 12 années d'expérience, diplômé MCP Microsoft, disponible 24/24 chez vous pour régler tous vos problèmes d'ordinateurs, réseaux, internet, formation, etc... Prix plus que compétitif, l'essayer c'est l'adopter! Service d'expert, courtois et rapide, appelez Michel au 450-641-7998 depannagemicro@yahoo.ca

## 412 Bois de foyer / Chauffage

**"""ATTENTION"""** bois de foyer sec: 12 à 16po, érable, merisier, hêtre. Bois d'allumage. Livraison rapide. 450-652-6368

**BOIS DE FOYER** 1ère qualité, érable, bois franc 100%, Appelez pour connaître nos bas prix, livraison toute l'année, 450.347.2751

**BOIS FRANC** sec, dur, mélangé, érable, frêne. Corde 4'X 8', 42'cu. Bois camping 450-641-3749, 514-862-0883.

## 413 Animaux

**À DONNER** chatons, prêts à partir. 450-441-6722

## 413 Animaux

**CHIOTS** PURES RACES: Bouvier Bernois, Schnauzer géant, Terrier Russe, Bouvier des flandres avec cours d'obéissance complet, 250$. Centre Canin International, 450.672.0358

## 416 Divers à vendre

**ACHAT** DE quadriporteurs, triporteurs, avec ou sans batteries. AUSSI batteries à vendre, bas prix. 450-679-9901.

**CABANON** (remise de jardin), 10 x 12 (1,699$), 10 x 16 (1,949$), 12 x 16 (2,199$), 15 x 20 (3,099$), 20 x 30 (5,899$), autres grandeurs disponibles, livraison et installation gratuite, R.B.Q. 8213/9338/04, 450.632.0007

**COUVERCLES POUR** SPA. Prix et qualité imbattables. Disponibles dans toutes les formes et couleurs. Composez le 1-866-565-5252. www.thecoverguy.com/francais.php

DERNIÈRE PAIRE:
FAITES VITE!!!
POUR LE
HOCKEY:
1 paire de patins CCM
U + PRO, grandeur 10
Jamais portés ! Neufs !
valeur 699$/paire pour:
325$
514.884.6697

**ETES-VOUS DÉBRANCHÉ?** Service téléphonique résidentiel de National Teleconnect. Aucune personne refusée! Bon taux mensuel. Interurbains illimités disponibles. Appelez aujourd'hui National Teleconnect 1-866-443-4408 www.nationalteleconnect.com

**FOURNAISE** À L'HUILE neuve de plancher avec tuyau et 28 litres d'huile avec contenant d'une valeur de 1,200$ pour 500$. 450.655.7252.

**LA BOUTIQUE SEXATOUT** jouets, costumes sexy et DVD à partir de 4.95$. Livraison rapide et discrète! Commande par téléphone au 514-765-9076 ou le p1-800-798-9902. Demander votre catalogue gratuit. www.sexatout.com

LAVABO CUVE
pour garage,
grandeur standard,
gris,
avec robinetterie.
25$
450.449.8187

MATELAS (PAD)
pour lit simple, édredon
et 2 oreillers concaves pour
le cou.
NIKKEN
technologie japonaise avec
aimants, qui aide aux
articulations et favorise un
sommeil réparateur.
495$ pour le tout
450.449.8187

**QUADRIPORTEUR** neuf,(Léo gris) + quatre pneus d'hiver, 235-65-17 avec roue plus cap. Prix à discuter. 514-966-0643

## 416 Divers à vendre

PARASOL
SUN ULTRA SHADE
5'X4', forme demi-lune
avec armature,
tissus rayé blanc et bleu,
imperméable comme les
auvents. Idéal pour se
protéger du soleil et du
vent sur la plage en Floride
ou votre cour. Voir photo
sur kijiji.
40$
450.449.8187

RIDEAUX
pour fenêtre 90° de salon
ou salle à manger, tissu en
lin beige & kaki, très
fluides et design, 4' X
7,5', doublés coton blanc,
avec attaches boutons,
2 pôles métal 4 pi. ch.
150$
450.449.8187

**SCIERIES PORTATIVES** - À bande ou à chaîne. FAITES DE L'ARGENT et EPARGNEZ DE L'ARGENT-Sciez les planches vous-mêmes. Scieries en inventaire prêtes à vous être livrées www.ScieriesNorwood.ca/400QN 1-800-408-9995, poste : 400QN

SOULIERS
DE GOLF
pour hommes, grandeur 10,
blancs, modèle classique.
Comme neufs, utilisés 2
fois.
25$
450.449.8187

## 501 Offres d'emploi

**À LA RECHERCHE** de 3 représentant(e)s pour votre région, suite aux bonifications des gouvernements sur l'épargne-étude. Vous êtes en réorientation de carrière ou à l'aube d'une deuxième? Formation offerte, excellente rénumération, voiture requise. Sophie 514.913.5206

**À VARENNES** RECHERCHE COUPLE RÉSIDENT POUR CONCIERGERIE DE 16 LOGEMENTS. MENUS TRAVAUX DE RÉPARATION/ENTRETIEN. ENVOYER C.V. INFO @IMMOMARKETING.CA OU 514-838-9456

ACIER BOUCHARD INC.
est à la recherche
de journaliers
pour travail de soir
de 15h30 à 24h30
Faire parvenir votre CV
par courriel:
lleveille@acierbouchard.com

**AIDE GÉNÉRALE** CAISSIÈRE demandée pour école à Varennes. Expériene obligatoire, 30 heures/sem. 9.65$/h. Envoyez CV par courriel lentremetssa@hotmail.com ou par télécopieur 450-652-5101.

**ATTENTION ÉTUDIANTS(ES)** fais-toi jusqu'à 250$/semaine en vendant de super bons produits en chocolat, tablettes et amandes enrobées. Horaire flexible, dans ton secteur. Tél.: 514-277-0083/1-800-561--2395

## 501 Offres d'emploi

**BOUCHERVILLE** COUPLE CONCIERGE, semi-retraité ou retraité, 5 1/2 fourni, plus salaire. André 514-386-5964

**CHERCHE PRÉPOSÉ(E)** bénéficiaire Sainte-Julie, maison privée, une patiente, travail avec levier. 450-649-1956

**COIFFEUSES DEMANDÉES** avec expérience clientèle masculine ou si vous désirez changer vers cette clientèle (cours d'appoint spécialisé en coiffure masculine donné sur place) chez Simplement pour lui, coiffure et esthétique à Sainte-Julie. Demandez Denise Leclerc au 450-649-6555.

COURS
PRÉPOSÉS AUX
BÉNÉFICIAIRES
de jour.
Début: 31 octobre
à Chambly
Cartes PDSB, RCR,
secourisme, attestation
et stage.
595$ déductible d'impôts
450.741.4673
FPAB inc.

COUTURIÈRE DEMANDÉE
avec expérience,
expérience en usine
est un atout, travail
à domicile ou à l'usine,
nous fournissons la
machine et l'entraînement,
(domaine équipement de
sport).
450.446.0022.
514.298.0746.

GARDERIE LES
JOYEUX GALOPINS
Éducatrice remplaçante
demandée.
Travail sur appel.
Pré-requis à l'emploi:
Cours de premier soins
Absence d'empêchement
valide.
Téléphone France
450-449-4991

LA COMPAGNIE EFFICOM
de Beloeil est à la
recherche de personnel
pour faire de la vente
d'espaces publicitaires
par téléphone. Temps plein
de jour, salaire garanti.
$$$ commission $$$
Ambitieux, sérieux
et motivé, communiquez
au 450.536.2156
poste 256.

LIVREUR
Restaurant LE TAOUK
Venez en personne
et
Apportez votre CV
au 50, de la Gabelle,
suite 520 à
Varennes.
Demander Tony.

**MÉCANICIEN** EN SUSPENSION POIDS LOURDS de soir sur la Rive-Sud. 514.928.9766 450.641.1304

**PERSONNE** FIABLE recherchée pour aide à domicile, pour personne à mobilité réduite. Horaire à discuter. 450-641-6469.

**POSTES PERMANENTS** à Saint-Germain-de-Grantham, quarts de soir, journaliers, soudeurs TIG, ferblantiers, contactez 450.776.6630

## 501 Offres d'emploi

**RECHERCHE PERSONNES** sérieuses ayant besoin de 500$ +, domaine santé et nutrition, formation gratuite. www.totaliberty.com

RECHERCHE PRÉPOSÉ(E)S
aux bénificiaires ou
aidants naturels avec
PDSB et RCR si possible.
Disponible nuit,
soir et jour.
Communiquez avec Martin
514.770.5246 ou par fax
450.929.4322

**RECHERCHONS** chauffeurs classe 1, Canada/U.S., chauffeurs classe 1 local, Ontario, 3 ans d'expérience requis. 450.708.1162

**REPRÉSENTANTS** DYNAMIQUES recherchés pour compagnie en pleine expension, doit posséder "leadership" et aimer travailler avec les gens. Aucune expérience requise, formation incluse. Pour information: 438.880.8418.

**SERVEURS, SERVEUSES**, BOSS BOY ET BARMAID; DEMANDÉS POUR SALLE DE RÉCEPTION AU ROSSIGNOL DE SAINTE-JULIE. 450-649-2020

**VENDEUR** DE PNEUS, recherché avec expérience, sur la Rive Sud, pour information 450-655-0148. Demandez Vincent.

## 504 Occasions d'affaires

**ROUTE DE MACHINES** distributrices exclusives installées dans votre région, Produits en demande. Investissement requis. Rentabilité élevée. 514-605-0078.

## 604 Gardiennes demandées

**AIDE FAMILIALE** Notre famille recherche une dame fiable pour s'occuper de nos deux enfants et de notre chien au retour des classes. Préparation des repas, lavage, repassage et autres tâches ménagères sont à faire. Pour un maximum de 3 jours par semaine avec horaire variable. Si vous êtes intéressées ou vous désirez obtenir plus de détails, téléphonez-moi Melissa 514-916-2706

**RECHERCHE GARDIENNE** POUR MES 3 ENFANTS, DE 6H30 À 8H. MA FILLE DE 13 ANS EST HANDICAPÉE. SI RELEVÉ UN DÉFI VOUS TENTE, COMMUNIQUER AVEC BRIGITTE AU 450-922-2481.

## 605 Déménagement / Transport

**DÉMÉNAGEMENT** LOCAL ou longue distance, à taux fixe, tout inclus, entreposage. www.lesdemenagementschts.com. 514.242.0666

NOUS FAISONS
DÉMÉNAGEMENT
EN TOUT TEMPS
EMBALLAGE
GARANTIS AVEC
RÉFÉRENCES
PRIX FERME
514.232.8809
450.498.0916

## 606 Entreposage

**VERCHÈRES ENTREPOSAGE,** autos, motos, mini campeurs, chauffé, sécuritaire, information: Raymond, 450.441.0411, 514.570.4128.

## 608 Services offerts

**!!!!HOMME À TOUT FAIRE OFFRE SES SERVICES POUR** entretien résidentiel. Lavage de murs et plafonds, peinture, lavage de vitres, nettoyage de gouttières, calfeutrage de portes et fenêtres, menus travaux, réparations mineures. Estimation gratuite. DANIEL 514.462.7118

**"SERVICE CLÉS EN MAIN"** conseillère en couleur, travaux de peinture résidentiel, plâtre et restauration de meubles. France La Haye 438-391-5530.

**514.713.3671** * DENISE et RICHARD, petits/grands ménages. Lavage de vitres, peinture et ramassage de feuilles d'automne.

**A#1 RÉNOVATION,** céramique, plancher, joint, peinture, moulure, toiture, service de qualité garanti! Luc 514.264.4183.

**AAA BEAU GRAND** ménage du printemps résidentiel et commercial. Murs, plafonds, vitres, tapis, divans, lavage à haute pression etc. Personnel qualifié, produits de qualité, prix compétitifs. Perfection Résidentiel 514-651-2113

**CONCEPTION DE CV** lettre de présentation. Correction de travaux (Cegep, Université). Enseignante (450) 449-3915

**CONFECTION DE RIDEAUX** prenons mesure et installons. + de 200 modèles disponibles. Diane 450-922-6868 ou 450-467-5732.

**COUTURIÈRE** pour toutes altérations. Service rapide, bons prix, travail soigné. 450-449-3339

**DAME D'EXPÉRIENCE** et minutieuse ferait entretien de votre résidence et commerce. 450-813-0651, 514-244-3717

**DÉCAPAGE,** finition et réparation de meubles et armoires de cuisine, 514.773.0475, 450.467.0475, Alexandre.

ENTRETIEN MÉNAGER
CAMCO ENR
vous cherchez une personne
responsable et fiable pour
l'entretien de vos bureaux
ou locaux commerciaux?
Contactez-nous
450-396-3655
514-944-0270

**FEMMES DE MÉNAGE** minitieuses, fiables, responsables, honnêtes pour l'entretien de votre résidence. Secteur Boucherville. Place disponible. Laissez message 450-441-6498

**FERAIS** GRAND MÉNAGE d'automne, lavage de fenêtres et entretien ménager, résidentiel, travail d'équipe, 25 ans d'expérience. 450-652-6710.

**HOMME À TOUT FAIRE** petits et moyens travaux de tous genres. Professionnel et minutieux. 514-512-7972

KIJI EMONDAGE INC
service d'arbre
professionnel
élagage, abattage,
essouchement
Estimation gratuite.
Prix très compétitifs
www.kijiemondage.ca
450-685-3040
ou 514-516-5668

## 608 Services offerts

LAVAGE DE VITRES/ GOUTTIÈRES RÉSIDENTIEL
WWW.VITRISSIMO.CA
ESTIMATION GRATUITE
514-668-5011

**LAVAGE DE VITRES** et NETTOYAGE DE GOUTTIÈRES. Ass. responsabilité. 10 ans d'expérience. Estimation gratuite. MARC 514-809-LAVE (5283).

**PEINTRE,** commercial et résidentiel, assurances responsabilité, 25 ans d'expérience, RBQ #8340-8401-33. 450.460.2595, cell 514.213.3983

**SERVICE** DE COMPTABILITÉ et de paies incluant CCQ, remise gouvernementale, et CCQ, relevés 1 (T-4), relevés 3 (T-5), relevés 4, impôt personnel, travailleurs autonomes et immeubles à revenus. Gestion CJC, technicienne comptable. Cathy 514.917.1782

## 610 Déneigement / Paysagiste

**"PAYSAGISTE J.L."** Pose et vente de cèdres à haies (sauvages et cultivés). Taille de haies de cèdres. Pose de gazon et nivelage de terrain. Vente de bois de chauffage. Déneigement St-Amable seulement 514-833-4967

DÉNEIGEMENT TROTTOIR
Deroy déneigement,
services offerts:
Trottoir, accès Hydro,
devanture porte de
garage et plus encore...
514.513.3307
SERVICES IMPECCABLES.

JARDIN D'EAU
PAYSAGE CLAUDE
Élagage de vos arbres
Taille de vos haies
et arbustes.
Bassin d'eau, rocailles,
pavé unis, tourbe
et plantation.
Estimation gratuite
514.232.0580
450.467.3929

LES ENTREPRISES A.J.F. & FILS INC
Pavé-uni, muret, tourbe, pierres naturelles, scellant pour pavé-uni réparations, et bien plus!
RBQ: 8356-1373-18/ ICPI/APCHQ.
Faites affaire directement avec le propriétaire.
Plus de 10 ans d'expérience
Entreprise locale
514.968.9897

SERVICES D'ARBRES
A. PELLERIN
ÉMONDAGE
ABATTAGE
ESSOUCHEMENT
SATISFACTION GARANTIE
514-603-0522

## 612 Construction / Rénovation

!!!!!
PROLONGER
LA VIE DE VOS FENÊTRES DE 10 À 15 ANS.
CAPPAGE, CADRAGES DE BOIS AVEC ALUMINIUM
xxxxxxxxxxxxxxxxxxxxx
CHANGEMENT DE THERMOS
Calfeutrage professionnel
xxxxxxxxxxxxxxxxxxxxx
Rénovations générales
JEAN MESSIER
450-655-8600

**!ÉBÉNISTERIE** ET RÉNOVATION, cuisine, s-d-b, s-s, moulures, escaliers, meubles, arches, patios, foyers. Mario 514.585.9713

**"À BAS LA COMPÉTITION!"** Gypse, joints, peinture, moulures, O'Gee, plancher bois franc et flottant, céramique, armoires IKEA. Décapage, teinture et vernis escalier. Jean 450-655-8600 ou 514-402-4250

**"À VOTRE SERVICE"** peinture, menuiserie, patio, moulures. 27 années d'expérience. Richard Marceau, 450-922-0930, 514-794-1255. R.B.Q. 2226-7090-33

**"PEINTRE 25 ANS** d'expérience". Travaux de peinture, teinture, décapage, tapisserie, vinyle, joints et plâtre. Estimation gratuite. Paul Tremblay. 450-655-6705

**"RÉNOVATION"** salle de bains, cuisine, sous-sol, planchers de bois, céramique, division intérieur, finition, etc. Minutieux et travail de qualité. Contacter Michel au 514-241-9896.

A-1 RÉNOS CTMF
Rénovations de tous genres: patio, cuisine, sdb, planchers de toutes sortes, joints, peinture, portes & fenêtres, revêtement extérieur et plus.
Qualité et service hors pair. Travaux garantis.
25 ans d'expérience.
Estimation gratuite.
450.691.0770
514.795.7341

A1, BON PEINTRE ET+
(20 ANS D'EXPÉRIENCE)
Disponible tout l'été.
Joint, rénovations générales: moulures,o'gee, céramique, planchers.
Équipé (toit cathédrale)
Intérieur/extérieur
Travail propre.
Estimation gratuite.
Références.
PRIX COMPÉTITIFS.
JACQUES
514-318-6100.

**ARMOIRES DE CUISINE** et de salle de bains, fabrication et installation, service personnalisé, estimation gratuite, 514.973.8471, 514.968.3266

BALCON, MARCHE
TROTTOIR ET SOLAGE
RÉPARATION
AU CIMENT POLYMÈRE
FINITION
ACRYLIQUE
(choix de couleur)
Daniel
514.688.5064
R.B.Q. 8353-1822-42

**CHEMINÉE, CRÉPI** OUI Léo est de retour. Pose et réparation générale de ciment. Rejointement de briques et de pierres, cheminées, joints, foyers, briques, pierres, blocs, crépi de solage, aussi en couleur. 30 ans d'expérience. Léo 514-754-4530

**INSTALLATION** Céramique, prix forfaitaires. Conseils gratuits. RÉFÉRENCES DISPONIBLES. SATISFACTION GARANTIE. L. Tellier, carreleur, 450-649-4013, 514-793-6918

## 612 Construction / Rénovation

HABITATIONS CALIBEC,
entrepreneur général,
CONSTRUCTION,
RÉNOVATION
VENTE ET
INSTALLATION
PORTE ET FENÊTRE
RBQ-5603699901.
514-995-6676

HOMMES À TOUT FAIRE
RÉNOVATION COMPLÈTE
Cuisine, sous-sol et salle de bains
JOINTS
travaux après sinistre
M. Chauvette
514.688.5064
RBQ 8353-1822-42

JMC LTÉE
JOINT-GYPROC
division métalique
PLAFOND SUSPENDU
30 ans d'expérience
ESTIMATION GRATUITE
ASSURANCE ET
RBQ26289298-48
TRAVAUX GARANTIS
514-236-0347
JEAN-MARC CLOUTIER

M.PEPE
FINITION INTÉRIEURE
PEINTURE, CÉRAMIQUE,
PLÂTRE, GYPROC,
PLANCHERS, CUISINE
SALLE DE BAIN, SOUS-SOL
RÉNOVATIONS
DE TOUS GENRES.
TRAVAIL PROFESSIONNEL
PROPRE, SOIGNÉ ET
GARANTIE,
ESTIMATION GRATUITE
514-880-3480

MAÇONNERIE
POSE
et RÉPARATION
Briques et blocs de ciment. Réparation de cheminés, joints, crépis, ciment, allèges, linteaux, calfeutrage
RBQ: 5613-8142-01
514.233.5204

MAÎTRE MAÇON
Expérience construction et rénovation
BRIQUES
PIERRES
BLOCS DE BÉTON
SPÉCIALITÉ
Cheminée, foyer, façade
Travail garanti
450.379.9647

MENUISIER D'EXPÉRIENCE
Rénovation, finition
Intérieure/extérieure
Plafonds suspendus, O'Gees
salle de bain,
planchers bois et flottant.
Service et travail garantis.
Estimation gratuite.
Licence RBQ
514.686.8429 (Danny)
514.838.0304

**PEINTRE - TIREUR** de joints. Travaux de qualité supérieure. Pour estimation demandez Éric. 450-922-6418 RBQ: 5599-5062-01

## 612 Construction / Rénovation

PEINTRE (COMPAGNON)
avec carte de compétence
TRAVAUX DE QUALITÉ
Préparation plâtre,
pose de gypse.
TRÈS BON PRIX
RBQ-5589-0461-01
DANIEL
514.804.9534

PEINTURE
BENOIT VASKELIS
Travail rapide et minutieux.
Intérieur et extérieur.
PRIX TRES COMPÉTITIFS
Estimation gratuite.
R.B.Q. 8297-1573-52
APCHQ
Cellulaire:
514.995.0038

**PEINTURE INTÉRIEUR** rénovations, estimation gratuite. RBQ. Charles 514-237-7488 514-972-6166

RÉNOVATION PÈRE ET FILS
Vous voulez rénover?
Nous sommes l'équipe qui saura vous conseiller et exécuter vos travaux de tous genres: salle de bains, peinture, joints, finition sous-sol, patio.
Contactez Alain et Jean-Pierre
514-692-1643

**RÉNOVATIONS** Peinture, céramique, tirage de joints, finition de sous-sol. Bourgeois enr. Licence RBQ 8001-8872-01. 450-653-9371

SABLAGE
de planchers
POSE, SABLAGE, FINITION.
ESTIMATION GRATUITE.
ENTREPRISES DUCLOS
450 653-7407
LICENCE RBQ 2180-5726-44

**TIREUR DE JOINT** plâtre sans poussière. Peinture prix à la pièce. 514-296-1688 450-449-0913

**TIREUR DE JOINTS** professionnel, 30 ans d'expérience. Références. Chacun son métier! Richard 514.629.7517.

**TIREUR DE JOINTS** Travail de qualité, rapide, propre. Satisfaction garantie. Pour estimation, Ghislain, 514-771-4871

**VENTE ET** installation de portes et fenêtres à prix compétitifs aussi plancher flottant, bois franc, céramique, balcon préfab.RBQ 5633-5284-01 John 438-889-4878

## 613 Tenue de livres / Impôts

**COMPTABILITÉ** États financiers, paie, rapports gouvernementaux incluant impôts, soutien administratif pour particuliers et entreprises. 514.917.9100

COMPTABILITÉ
États financiers,
impôt de société et
système comptable,
financement,
budget et planification
financière.
17 ans d'expérience
Réal Chabot CMA
Cell.: 514-707-7173

## 614 Cours / Soutien pédagogique

**COURS** DE CHANT ET DE GUITARE. Professeure diplômée. Chantal 450-655-3203

**COURS DE GUITARE** rock, jazz, blues, etc. Programme structuré. Marc Touchette, 25 ans d'expérience. 450-396-6041 450-922-5820

COURS EN
POSE D'ONGLES GELOUS
Formation professionnelle des plus complètes.
Toutes les formations sont données en privé ou en semi-privé.
PLUS DE 10 ANNÉES D'EXPÉRIENCE dans la formation.
514.666.6645

**COURS MAÎTRE CHIEN** 2,500$, cours toilettage 1,500$, reconnus par le Gouvernement du Québec. Centre Canin International, 450.672.0358

**ÉCOLE** AgenceTaMusique: cours chant, piano, guitare. Professeur(e)s expérimenté (e)s. 514-806-7932

**MATHÉMATIQUES** secondaire et collégiale,aide au devoir, révision/récupération et préparation aux examens. Enseignant régulier au secondaire, certifié du Ministère de l'éducation. 514-975-0313.

SOUTIEN ACADÉMIQUE
Secondaire 1 à 5
Marie-Joelle Touma
Service à domicile
514.265.3355
mj.touma@gmail.com
Mathématiques
Sciences et Technologie
Chimie/physique
Français/Anglais/Espagnol

## 618 Santé / Beauté

PERDEZ DU POIDS
ÉCONOMISEZ!
RETROUVEZ LA FORME
GAGNEZ DES PRIX!
VOTRE DÉFI 90 JOURS
POUR UN SERVICE
PROFESSIONNEL ET
PERSONNALISÉ
MARIE-HÉLÈNE ROBERT
(514) 266-0735

## 619 Services financiers

!!!!!!!!!! Attention, consolidation de dettes, une approche humaine et confidentielle. Cartes de crédit, Hydro, Impôt, saisies. 1 paiement/mois, selon votre budget. 7/7 jours, 8h à 19h. Groupe GCP. Sans frais 1-877-441-2330

!!!!!!!!!! **À ABAISSER** :Vos PAIEMENTS! Problèmes de Dettes$ ? La Solution: CONSOLIDATION regroupant vos dettes en 1 seul paiement minimum par mois, incluant: Carte de Crédit, Hydro, Impôt, Prêt, Recouvrement, Saisie, etc. Consultation sans frais et confidentielle. Refaites votre crédit! 7J/7, 8/20h. 1-877-797-8046

**1ERE HYPOTHÈQUE** à partir de 2.05%, 2ième hypothèque à partir de 3.85%. Prêteurs privés disponibles pour résidentiel et commercial à partir de 6%. 514-274-4444 ou 1-877-840-3785

**A BOUT DE SOUFFLE** , noyé par vos dettes, harcelé par vos créanciers. Un versement par mois. 0% d'intérêt. 24 centres. Appel et Cie Syndic de Faillite 514-839-8004

## 619 Services financiers

**ABATTU PAR VOS** DETTES. Menacé par vos créanciers. Nous sommes là pour vous aider. Nos services sont gratuits. INFO-DETTES 1-866-963-AIDE(2433).

**AGISSEZ, N'ATTENDEZ** PLUS. Paiements en retard, harcèlement, saisies, impôt, cartes de crédit. Consolidez 1 paiement mensuel. Réduisez jusqu'à 50 % sans intérêt. Consultation gratuite. Gestion Mega. 514-282-6556.

**ARGENTRAPIDE.COM** Prêt de 500$ et +. Aucun Crédit Refusé. Rapide, Facile 100% Sécuritaire. 1-866-776-2291

**BESOIN D'ARGENT?** Vous possédez REER, CRI, Fonds de pension ex-employeur, nous pouvons vous aider. 514-400-8121 et 418-800-2914

**CONSOLIDATION DE** DETTES. Un seul paiement mensuel selon votre budget. 0% d'intérêt, aucun dépôt d'ouverture de dossier, carte de crédit, Hydro, TPS/TVQ, impôts, saisie, etc. de 8h à 20h, 7/7jours. Comptabilité Jacques. Sans frais: 1-877-744-4455

**PRÊT 500$ SIMPLE** Rapide. Efficace. Par téléphone et dépôt direct, réponse en 1 hre. Conditions: Emploi stable (4mois) et paie par dépôt direct. Crédit Yamaska 1-877-534-1999

**PRÊT ARGENT** de 300$ à 1000$. Réponse 1 hre. Sécurité et confidentialité est notre priorité. Laissez-nous vous aider. créditexcellenceatg.ca 450-471-6889 ou 1-877-623-2223.

**PRÊT DE 500$** Sans enquête de crédit. Crédit courtage. 1.866.482.0454

## 620 Agences d'escortes

**0001 JOLIE VALÉRIE,** douce, joviale, beau buste, reçoit et se déplace, sourire garanti. Appelle-moi, 24/24. 450.671.0646

**27 ANS** 36DD refaite, ravissante et souriante, 21 ans, style collégienne, jeune et sexy, privé, 514.291.3400

**38DDD NATURELS, FERMES** Lady Samantha, avec classe, se déplace pour homme, femme ou couple. 514.267.0275

**SHANNY (28 ANS)** belle, sexy, petite et délicate, 514.224.6298. JANICK (44 ans), de la douceur à la domination, 450.812.4716. TAMMY (34 ans), beauté naturelle, cheveux longs noirs, douceur et sensualité au rendez-vous! 514.969.8575, ENGAGEONS!

## 622 Animaux

**A DONNER** chatons, prêts à partir. 450-441-6722

## 624 Services divers

**!!!LES FÉES CLOCHETTES,** Audrey, 36e naturel très jolie, service sexxxy, 514.835.7798. Joanna, 36d, plaisir exxxtrême, 438.875.5031. Kimberly, 34d, plaisirs sensuels, 438.938.8452. ENGAGEONS 514.583.6610

**100% ADORABLE,** massage sensuel et régulier domination, Golden, privé reçu, Christine, 514.583.6610.

**100% BELLE BLONDE** Pamela, on me dit jolie, services de qualité, tu seras comblé. Privé. Golden et domination 450-678-2552. Superbe jolie Jenny amicale, excitante 36D naturel visage sublime 450-678-8393

## 624 Services divers

**BELLE GRANDE** femme mature, Bianca douce chaude et très sensuelle en privé A/C 514-241-6867

**CASIER JUDICIAIRE?** Peut-on vous aider? Le Centre du Pardon National est agréé par la GRC. Pour un meilleur prix et un meilleur service, visitez-nous à www.nationalpardon.org Appelez: 1-866-242-2411 ou 514-842-2411

CATHERINE
Superbe blonde
mince et sexy.
Massage d'énergie sensuel et érotique
Ambiance romantique et chaleureuse.
Privé/douche/air climatisé
(Rive-Sud)
7/7jours (9 h à 18 h)
514.713.5333

DOUCEUR D'ORIENT
Asiatiques offrent bon massage relaxant
lundi au samedi
(10 h à 19 h)
AVEC REÇU
30 minutes 30$
3910, Montée St-Hubert
514.794.1551
ENGAGEONS !

**EXCLUSIF: LE SEUL** vrai réseau de dialogues et rencontres directes au Québec! Les plus jolies filles vous attendent pour des aventures inoubliables. Goûtez la différence... Abonnés Rogers, Bell ou Fido, faites le # (carré)6969. Sinon: 1-866-552-8505. Vous êtes curieux d'entendre quelles merveilleuses rencontres sont possibles? Abonnés Bell mobilité, faites le #3333 l'aventure est au bout de la ligne...

**ISABELLE** Lina, Suzanne femmes matures et charmantes te reçoivent en privé pour une détente assurée. Ambiance chaleureuse, lundi au samedi, 10 h à 18 h, 450.923.4010

**KATHLEEN JOLIE BRUNETTE** yeux bleus, gros buste, te reçoit pour un massage doux et sensuel. En privé. 514.550.7186

**LA FANTASTIQUE** NICKY 44 ans, provocante, chez-moi tu seras reçu comme amant et non comme un client. Située à Longueuil (avec stationnement). 450.332.1801, 514.703.1034

**LE RÉSEAU RENCONTRE** Qui Fesse!. Essayez GRATUITEMENT, allez y osez au 514-768-3999. Cadeaux aux femmes bavardes. Facilité de paiement au 1-900-643-7700. www.lereseaurencontre.com chat, webcam et concours Gratuit! Du direct osez en composant le 1-900-830-9900 à 2.45$/min. pour 10 minutes ou Rencontre instantanée par cellulaire faites le dièse (#) 7393 à 2.29$/min. Achat par carte de crédit faites le 1-800-571-3999

MEDUSAMASSAGE.COM
LA RÉFÉRENCE
EN MASSAGE
Spécial lève-tôt 8h à 10h.
+15 nationalités,
7 filles différentes/jour
Saint-Basile-le-Grand,
153, Sir-Wilfrid-Laurier,
450.653.1110
6454 Beaubien, Mtl
514.509.7229.
Nous engageons,
514.231.2237.

**SAAQ-SAAQ-SAAQ** Victime d'un accident automobile? Vous avez des blessures? Contactez-nous. Consultation gratuite. M. Dion Avocats tél 514-282-2022 www.avocatsaaq.com

## 624 Services divers

NOUVEAU
MASSAGES ASIATIQUES
belles filles
japonaises, chinoises,
vietnamiennes
vous offrent
excellents massages
inoubliables
9h à 23h, 7 jrs.
NOUS ENGAGEONS
2071 route Marie-Victorin
Varennes
450-285-6005

O PLAISIR RIVE-SUD
Blonde 43 ans 5'11,.
Je t'offre:
jeux d'adultes,
domination...
Vis tes fantasmes et
viens t'amuser!
Disponible la semaine:
à partir de 16h À 22H.
Week-end 8h à 20h
Privé, call me ...XX
514-519-8206

**SERVICE DE RENCONTRE** , AMOUR, AMITIÉ, SEXUALITÉ? Le plus grand réseau de rencontres téléphoniques au Québec! Les Femmes Discutent Gratuitement. Les hommes, faites le 1-900-789-0880 ou Bell, Rogers, Fido et Vidéotron: Faites le #6464 sinon gratuit le 514-985-2424 ou le 1-866-553-5651, Pour PARLER EN DIRECT Faites le 1-900-789-6666 ou par cellulaire faites le carré(#)5353 et amuse-toi!

**SERVICE RENCONTRE.** Relations Long-terme/Court-terme, ESSAYEZ GRATUITEMENT!!! 1-888-451-7661. Conversation intime en direct, appelez # 4011 ou 1-866-634-8995. Adulte 1 à 1 en direct appelez: 1-877-347-9242. ou #4010. Rencontrez des femmes célibataires de votre région. 1-888-571-5763 (18+)

## 701 Amitié / Rencontres

**SERVICE DE RENCONTRES** personnalisées, pour professionnels et/ou gens sérieux seulement. 450-928-0999, 450-908-1770, www.faucontrouve.com

## 702 Astrologie / Cartomancie / Occultisme

**1 APPEL VA** éclairer votre Futur! Avec Médium Québec, retrouvez les meilleures voyantes du Québec, reconnues pour leurs dons, leur sérieux et la qualité de leurs prédictions. Ecoutez-les au 1-866-503-0838 Abonnés Rogers, Bell, ou Fido, faites le # (carré) 4676. Si vous souhaitez les voir et mieux les connaître: www.MediumQuebec.com

**12 MINUTES** gratuites!!!! 1-900-451-6675 à 3.79$/min. Contactez, Mme Minou, Suzie, Destinée Savard ou une autre clairvoyante d'expérience. Par cellulaire faites le #rêve(carré 7383) à 2.99$/min. autre facilité de paiement au 514-768-2000 ou le www.voyancequebec.com Aussi 24hre Astro-Club au 1-900-830-6767 à 2.85$/min. 18 ans+

**15 MINUTES GRATUITES** - ENTREZ code promotionnel 96872 *Connexion Médium, LIGNE DE VOYANCE PROFESSIONNELLES* TÉLÉPHONEZ NOUS, 1-866-9MÉDIUM. 2.59$/min. www.connexionmedium.ca 1-900-788-3486, #3486 Bell/Fido/Rogers, 24/24 7j/7

**ABBY, MÉDIUM DE** naissance, voyance pure, flash précis et dates. Tél.:1-900-524-4567 depuis un cellulaire:#2555 (2.90$/MIN)

## 702 Astrologie / Cartomancie / Occultisme

**ASTROLOGIE. VOYANCE** tarot, don naturel, jusqu'à 95 % de réussite garantie. Tél. 1-900-788-2222 (2.90$/min) depuis un cellulaire #2555

**AURÉLIA** LA VOYANTE DU TOUT MONTRÉAL, NE POSE JAMAIS DE QUESTIONS, CONSULTE EXCEPTIONNELLEMENT PAR TÉLÉPHONE PARCE QUE SAVOIR C'EST PRÉVOIR...1-900-788-0707 (2.90$/min)depuis un cellulaire:#2555

**MANQUE DE CONFIANCE?** Besoin de conseils ou simplement d'une discussion réconfortante? Nous sommes présents 7jrs/7 ceci 24hrs x jr. Notre but principal:vous donner les outils nécessaires pour traverser les épreuves que vous aurez à surmonter. CONSULTEZ MES VOYANTS (ES) au 1-900-789-3010 oou cell #3010 à 3.99$/min. 18+ Prix réduit avec carte de crédit en bloc de temps au 514-250-3010. Question gratuite par mail. Web cam. Skype Josoleil11 Site web www.josoleil.com Site:www .josoleil.com

## 702 Astrologie / Cartomancie / Occultisme

**TOUT SAVOIR SUR** votre avenir, sans faux-semblant et sans tabous, INNA MÉDIUM: 1-900-788-0909 (2.90$)/MN) depuis un cellulaire: #2555

## 708 Prières

**REMERCIEMENTS** AU SACRÉ-COEUR DE JÉSUS, pour faveur obtenue. F.L.

**REMERCIEMENTS AU SACRÉ-COEUR POUR FAVEUR OBTENUE**

Que le Sacré-Coeur de Jésus soit loué, adoré et glorifié, à travers le monde pour des siècles et des siècles. Amen. Dites cette prière 6 fois par jour pendant 9 jours et vos prières seront exaucées même si cela semble impossible. N'oubliez pas de remercier le Sacré-Coeur avec promesse de publication, quand la faveur sera obtenue.

768364-191011-00 C.S.

**NORCLAIR** CHARGÉ DE PROJETS

Le titulaire du poste aura pour mandat d'analyser les plans et les demandes de nouveaux projets provenant du service des ventes. Il effectue la planification et la gestion de l'approvisionnement. Il agit comme maître d'œuvre dans l'accomplissement du projet et mobilise les différents intervenants quant au respect des engagements pris envers le client.

- DEC en ébénisterie, en architecture ou formation équivalente
- Connaissances en ébénisterie • Expérience domaine manufacturier
- Bilinguisme obligatoire • Maîtrise la lecture de plans et devis

772477-191011-00

Visitez notre site Web : www.norclair.comi
Venez remplir notre demande d'emploi ou envoyez votre curriculum

**Super C**

110281-191011-00

**BOUCHERVILLE**

- ASSISTANT GÉRANT SERVICE
- ASSISTANT GÉRANT FRUITS ET LÉGUMES
- BOUCHER
- COMMIS ÉPICERIE
- COMMIS FRUITS ET LÉGUMES

Contactez Julie Mador au 450.655.8111 ou télécopiez votre C.V. au 450.655.3918 ms005961adm@metro.ca

# CLINIQUE MÉDICALE RENÉ-GAULTIER

2020, boulevard René-Gaultier, suite 15
Varennes (Québec) J3X 1N9

## OFFRE D'EMPLOI

### Titre :
Secrétaire réceptionniste

Effectuer différentes tâches de secrétariat.
Avoir terminé un diplôme d'études secondaires.

### Compétences :
Connaissance du logiciel Word. Maîtriser l'orthographe et la grammaire française. Posséder de l'expérience serait un atout. Être fiable, dévoué, travaillant, ponctuel, avoir un bon jugement, une grande capacité d'adaptation et aimer travailler en équipe. Être à l'aise en public.

### Entrée en fonction :
Début novembre 2011.
Salaire à discuter (selon expérience).

Le travail est d'environ 25 heures/semaine (surtout l'après-midi et de 2 à 3 soirs par semaine, la fin de semaine de manière occasionnelle).

Veuillez apporter votre C.V. en personne à Mme Claire Charest du lundi au vendredi de 9 h à 17 h.

774069-191011-00

Vous souhaitez DEVENIR VOTRE PROPRE PATRON ?
Avez-vous pensé à démarrer VOTRE ENTREPRISE ?

Le CLD de Longueuil vous offre une aide concrète pour **DÉMARRER VOTRE ENTREPRISE** avec l'approche A²O.

CLD DE LONGUEUIL

Emploi Québec Montérégie

Cette mesure est offerte grâce à la participation financière d'Emploi-Québec.

122390-280511-00

**Découvrez notre programme de Soutien au travailleur autonome.**

450 646-3933 • info@cld-longueuil.ca
www.cld-longueuil.ca • www.a2o.ca

LG Carrossierie — Carrossier ProColor

## À VARENNES

Recherche
**DÉBOSSELEUR**
temps plein

- Avantages sociaux
- Assurance collective
- Bonis aux trimestres
- Salaire selon compétence
- Travail minutieux
- Carte de qualification

Si vous voulez faire partie de notre équipe et relever de nouveaux défis, faites-nous parvenir votre CV par courrier électronique à : lg.eleblond@videotron.ca.

Visitez notre site Web pour connaître votre futur emploi www.carrossier-procolor.net.

770729-191011-00

MINI-ENTREPÔTS.com
614 Lionel-Boulet
Varennes, J3X-1P7
450-652-9767

## Recherche commis de bureau

**La personne recherchée devra :**
* Apporter un soutien administratif général à l'entreprise
* Assister le propriétaire à la mise en place de publicités
* Préparer des factures et soumissions
* Gérer et mettre à jour la base de données
* Rédiger, réviser et corriger des documents, des rapports et de la correspondance
* Effectuer du classement
* Mettre à jour les différents sites Internet de l'organisation
* Réaliser l'entrée de données.

**Exigences :**
* DES ou DEC en administration des affaires
* Expérience minimale de 2-5 ans dans un domaine pertinent
* Excellente maîtrise de la suite MS Office
* Bonne maîtrise du Français et de l'Anglais tant à l'oral qu'à l'écrit
* Connaissance de la comptabilité et de la gestion budgétaire
* Organisé, stratégique, efficace, bon service à la clientèle.

Seul(e)s les candidat(e)s retenu(e)s seront contacté(e)s.
Veuillez prendre note que le genre masculin a pour but d'alléger le texte.
CV par courriel : s.bourdages@sab-groupe.com

850527-191011-00

**fido**

Action-Page, détaillant exclusif Fido , recherche des **REPRÉSENTANT(E)S EN VENTES BILINGUES**,

avec de l'expérience dans la vente disponibles à temps plein / partiel.

Formation, salaire de base, plan de commissions et 50% de rabais sur les services Fido offerts.

**Veuillez envoyer votre CV à : actionpagewellington@yahoo.ca ou télécopieur 514.768.0154**
**Joignez-vous à une équipe jeune et dynamique!**

774070-191011-00

119968-200511-00

Journal L'Action Régionale — Les Hebdos Montérégiens, La force d'un réseau

Est à la recherche d'un(e)

## CONSEILLER(ÈRE) AUX VENTES

Description de tâches :
Relevant de la directrice générale, vous serez chargé de :
- Developper votre clientèle publicitaire et assurer la gestion de celle-ci;
- Reconnaître et créer des occasions de vente.

Qualifications requises :
- Demeurer dans la Vallée-du-Richelieu un atout;
- Avoir un minimum de 3 ans d'expérience en vente (dans un hebdomadaire un atout);
- Excellent sens de la planification et de l'organisation;
- Doit être dynamique et posséder un esprit d'équipe développé;
- Capacité à travailler avec des échéances de production parfois serrées;
- Forte orientation vers les résultats et le service à la clientèle;
- Bonne connaissance informatique;
- Automobile requise pour les déplacements chez les clients;
- Belle présentation.

*Si vous vous reconnaissez, envoyez votre C.V. à l'attention d'Isabelle Bergeron, directrice générale. Par courriel : direction@journallactionregionale.com ou par la poste au 155, Sir-Wilfrid-Laurier, local 101 St-Basile-le-Grand (Québec) J3N 1A9*

N.B. Seules les personnes dont la candidature est retenue seront contactées pour une entrevue. Prière de ne pas téléphoner.

Les entreprises **Daigneault**

*À la recherche de personnes avec expérience*

**CHAUFFEUR DE CHARRUE À NEIGE**
- De 10 roues avec aile de côté et saleuse
- Avoir la classe 3
- Contrat de route St-Basile

**MÉCANICIEN DE VÉHICULE LOURD**
- Machinerie agricole
- Réparation, entretien et soudure

Contactez Philippe Daigneault
**514.838.7245**

642539-141011-00

**metro SABREVOIS**

EST À LA RECHERCHE DE

**COMMIS D'ÉPICERIE ET FRUITS ET LÉGUMES**
**CAISSIER/CAISSIÈRE**

Temps plein. Salaire selon expérience

Si vous désirez faire partie de l'équipe, veuillez envoyer votre C.V. par télécopieur au 450.449.1376, par courriel au metro0732@groupemessier.com ou présentez-vous au 535, Samuel-de-Champlain, Boucherville.

770726-191011

Les petites annonces du journal LA SEIGNEURIE

391, boul. de Mortagne, Boucherville

Téléphone : 641-3360
Télécopieur : 655-9752

# Tournoi annuel de scrabble de Boucherville

Le tournoi annuel de scrabble organisé par le Club de scrabble A-Bouch-B de Boucherville se tiendra les 12 et 13 novembre prochains au centre multifonctionnel Francine-Gadbois de Boucherville. L'événement, qui est très prisé par les scrabbleurs et pour lequel on prévoit une participation d'environ 300 personnes de toutes les régions du Québec, débutera à 12h30, le samedi 12 novembre. Plus d'une cinquantaine de bénévoles seront sur place.

Dès l'ouverture du tournoi, le Club en profitera pour honorer Francis Desjardins, qui a remporté le titre de champion du monde de scrabble francophone, lors des 40e Championnats du monde de scrabble francophone, qui se sont déroulés à Montreux, en Suisse. M. Desjardins est un jeune francophone âgé de 20 ans qui réside maintenant à Québec. Il représente un bel exemple de persévérance et de ténacité dans l'atteinte de ses objectifs pour les bénévoles de niveau secondaire qui seront présents. Depuis que la Fédération québécoise des clubs de scrabble francophone (FQCSF) existe, en 1980, c'est la 2e fois qu'un Québécois réussit cet exploit. En 2004, Germain Boulianne, de Gatineau, était devenu le premier Québécois, premier joueur hors de l'Europe, à remporter ce titre.

De plus, dans le cadre du 50e anniversaire de l'Office québécois de la langue française, le Club a invité Louise Marchand, présidente-directrice générale de cet organisme, à procéder à l'ouverture du tournoi. Elle fera ainsi le premier tirage de sept lettres de la première partie.

Le plaisir de conduire.MD

BMW Sainte-Julie est à la recherche de

RÉCEPTIONNISTES

**Temps plein, permanent.**
**Sommaire du poste :** BMW Sainte-Julie est une entreprise œuvrant dans le domaine de l'automobile. Vous serez appelé à recevoir et à acheminer des appels téléphoniques ainsi qu'à accueillir les clients.
Vous bénéficierez d'une vaste gamme d'avantages sociaux.
**Exigences / compétences recherchées :**
- Expérience dans un poste similaire serait un atout.
- Axé sur le service à la clientèle et capacité à accueillir les visiteurs de façon professionnelle.
- Esprit d'équipe et capacité à établir de bonnes relations.
- Faire preuve d'initiative et de débrouillardise.

Faites parvenir votre C.V. par télécopieur: 450.922.1166
ou par courriel : marcandre.rousseau@bmwsaintejulie.com

850402-210711-00

JEAN COUTU
800, montée Sainte-Julie, Sainte-Julie

850521-191011-00

COSMÉTICIEN(NE)
à temps partiel

- Passionné(e) des cosmétiques
-Étudiant(e) en esthétique ou maquillage

**Contacter Mme Francine Hogue au 450.922.6000 ou envoyez votre CV par télécopieur : 450.922.5386**


## La CCIRS à la journée de formation des administrateurs

Une délégation du comité Nouvelle génération d'affaires de la Chambre de commerce et d'industrie de la Rive-Sud (CCIRS) participait à la journée de formation des administrateurs du Regroupement des jeunes chambres de commerce du Québec (RJCCQ), récemment à Shawinigan.

«La journée de formation des administrateurs est une plate-forme exceptionnelle pour partager des idées et permet certainement de mieux outiller nos membres du comité quant à leur rôle et leurs responsabilités», a déclaré Louis-Alexandre Lehoux, président du comité.

**Usine de fabrication pharmaceutique située à St-Hubert,** solidement établie depuis 1979, Laboratoires Confab est présentement en pleine croissance.

Laboratoires Confab Laboratories inc.

Nous cherchons des candidats **pour combler plusieurs postes** disponibles immédiatement à temps plein dans le secteur suivant :

**Personnels d'usine (soir ou nuit) :**
- **Préposé(e)s à l'emballage**
- **Opérateur(trice)s à la production**

**Horaire de soir :**
du lundi au vendredi de 15 h 30 à 23 h 45
**Horaire de nuit :**
du dimanche au jeudi de 23 h 30 à 7 h 45

**Primes de quart de travail**
**Salaires et avantages sociaux compétitifs**
**Formation à l'embauche rémunérée**
**Temps plein 40 heures/semaine**

**Exigences :**
- Expérience en milieu manufacturier ;
- Secondaire 5 ou équivalence ;
- Français parlé et écrit ;
- Endurance physique, minutie, sens de l'observation, autonomie, esprit d'équipe.

**Personnel de supervision :**
- **Superviseur de fabrication (jour)**

**Exigences :**
- Détenir un baccalauréat en sciences ;
- Détenir de trois(3) à cinq(5) ans d'expérience en industrie pharmaceutique ou domaine connexe dont deux (2) en position de gestion d'équipe ;
- Connaissance approfondie des normes de qualité (BPF. FDA) ;
- Grandes compétences communicationnelles ;
- Leadership et esprit d'équipe ;
- Bilinguisme fonctionnel.

**Veuillez nous faire parvenir votre candidature d'ici le 31 octobre 2011**

- par courriel à emplois@confab.ca ou
- par télécopieur au : 450.443.4466 ou
- en personne à l'adresse suivante :

4355, boul. Sir Wilfrid Laurier, St-Hubert, Qc, J3Y 3X3.
Notez que seul(e)s les candidat(e)s sélectionné(e)s seront contacté(e)s.

116726-191011-00

# Charlie au château des vampires à la bibliothèque de Verchères

La bibliothèque municipale-scolaire Dansereau-Larose recevra le célèbre personnage des albums *Où est Charlie?*, le samedi 5 novembre de 15h à 16h au centre communautaire de Verchères, 92, montée Calixa-Lavallée à Verchères.

Charlie se retrouve plongé au milieu d'un conflit entre vampires et sorcières! Réussira-t-il à s'en sortir sans perdre une goutte de sang? Une autre aventure avec émotions fortes garanties. Un vampire grandeur nature au regard perçant, une sorcière franchement étonnante et un fantôme volant, les ingrédients parfaits pour une rencontre surprenante! Un spectacle conçu pour souligner cette belle fête de l'Halloween où l'horreur est à l'honneur!

Les jeunes de 5 à 12 ans et moins jeunes sont invités à assister à cette animation du tonnerre en compagnie du véritable Charlie!

Coût: 3$ par personne. Information et réservation: 450.583.3309. www.reseaubiblioduquebec.qc.ca/vercheres.

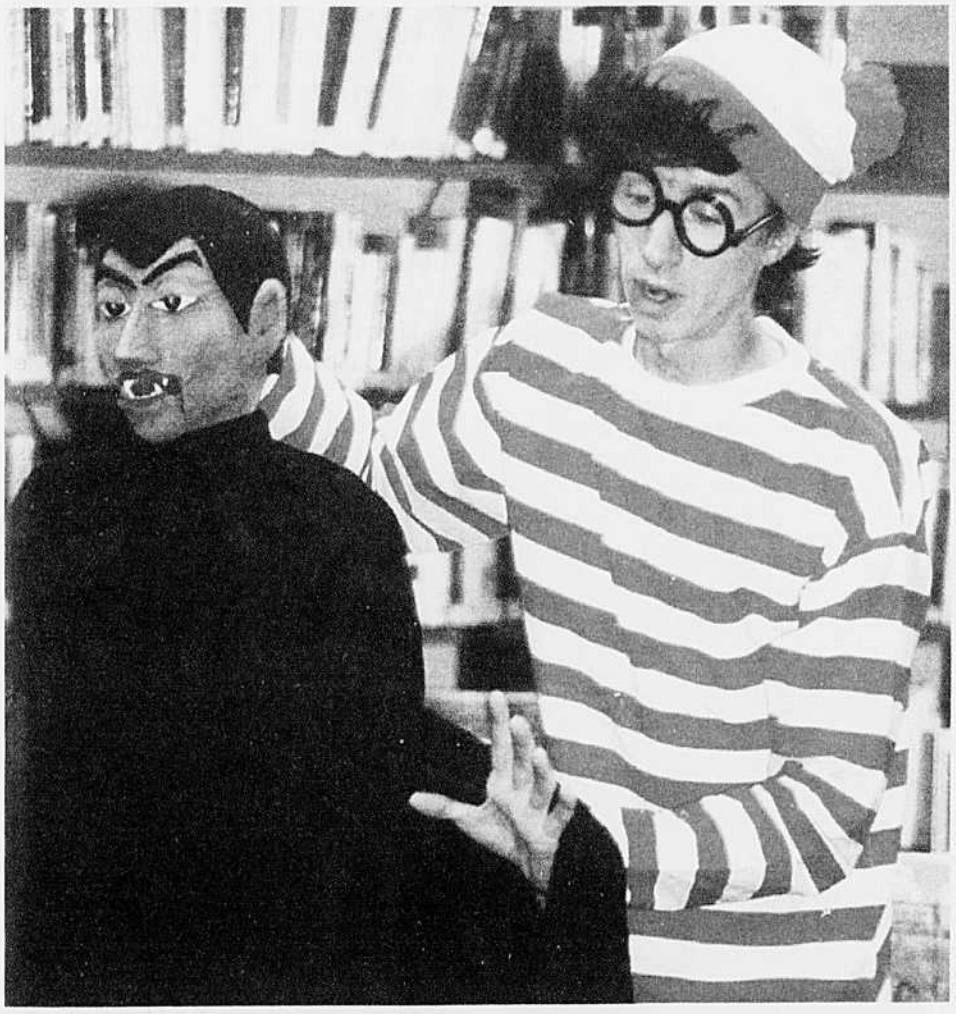

# La grande fête de l'Halloween au marché public Lionel-Daunais

La Ville de Boucherville convie les citoyens à la fête d'Halloween au marché public, 1020, rue Lionel-Daunais, le dimanche 30 octobre de 13h à 16h. Cette fête pour toute la famille propose de nombreuses activités gratuites pour divertir les petits et les grands: animation, maquillage, personnages colorés, spectacles et bien d'autres surprises!

Il s'agit d'un événement gratuit qui aura lieu beau temps, mauvais temps. Renseignements: 450.449.8640 ou boucherville.ca.

# Des monstres et des ogres pour Contact'L de Varennes

Le Comité des femmes immigrantes de Contact'L convie cette année les membres à une Halloween venue d'endroits où on ne fête pas Halloween en tant que telle, mais où on aime se divertir, frissonner, se faire peur, autour d'un feu de camp ou lors d'une veillée en famille, en écoutant des histoires. Les membres sont invitées à venir déguisées.

On liera contact avec des monstres, djinns et autres ogres venus d'ailleurs, durant l'après-midi du 28 octobre, de 14h à 17h, au centre communautaire, 2016, boulevard René-Gaultier, salle 8, à Varennes. Gratuit pour les membres. Pour celles qui sont intéressées à devenir membres, les cartes seront disponibles sur place.

Confirmer sa présence à contactl@bellnet.ca ou au 450.652.0004.

## ORGANISATIONS ACCRÉDITÉES DE BOUCHERVILLE

### SOCIÉTÉ D'ÉCOLOGIE ET D'HORTICULTURE DE BOUCHERVILLE

**Conférence « Une nouvelle tendance : les échinaceas »** Comment choisir ces vivaces afin de réussir un heureux mariage au jardin qui nous ravira durant de nombreuses années? C'est ce que nous révélera notre conférencier, M. Denis Bernard, **le mercredi 19 octobre à 19 h 30** à la salle A du Centre multifonctionnel Francine-Gadbois. **Coût :** Gratuit pour les membres et 7 $ pour les visiteurs.
**Renseignements :** 450 641-8362

### CENTRE DES GÉNÉRATIONS DE BOUCHERVILLE

**Cours d'initiation à la micro-informatique**, session débutant la semaine du 24 octobre
**Cours offerts** :
Initiation à la micro-informatique : 5 cours de 2 h
Initiation au traitement de texte (Word 2007) : 4 cours de 2 h
Publipostage (Word 2007) : 2 cours de 2 h
Initiation au tableur (Excel 2007) : 3 cours de 2 h
Imagerie numérique sous Windows Vista (traitement et gestion de photos) :
5 cours de 2 h 30
**Note :** Procurez-vous une clé USB pour les cours offerts.
**Renseignements et inscription :**
450 655-6944. Laissez un message et nous vous rappellerons.

### 42E BAZAR SAINT-SÉBASTIEN

Le vendredi 4 novembre de 18 h à 22 h
Le samedi 5 novembre de 10 h à 16 h
Le dimanche 6 novembre de 9 h à 14 h avec brunch au coût de 8 $ par adulte et 3,50 $ par enfant de moins de 12 ans **Lieu :** Sous-sol de la paroisse Saint-Sébastien, située au 780, rue Pierre-Viger
**Renseignements** : 450 655-8311, poste 221

### CLUB FADOQ DE BOUCHERVILLE

**Avis de changement d'adresse**
Les bureaux du Club FADOQ sont maintenant situés au **11, rue Louis-H.-Lafontaine Nord,** et ce, pour la durée des travaux d'agrandissement du Cercle social Pierre-Boucher. Le numéro de téléphone reste le même, 450 655-5014.

**Danse « Les pieds agiles », premier souper de saison le 21 octobre.** Le souper sera suivi d'une soirée dansante animée par Jocelyne Breault. **Prix :** 22 $. **Endroit :** Église Saint-Sébastien, 780, rue Pierre-Viger. **Responsable :**
Lysiane Guertin, 450 641-8954

**Concerts OSDL**. Quelques billets en vente libre. Hâtez-vous, car places limitées. 20 % de réduction en groupe/abonnements tous vendus.
**Renseignements :**
Estelle Fournier, 450 655-3125

**Théâtre.** Il reste quelques billets.
**Renseignements :**
Anne Choquette, 450 641-1896

**Bingo à venir :** les 23 octobre et 20 novembre à 13 h au Centre multifonctionnel Francine-Gadbois.

**« En santé après 50 ans »**, série de six rencontres. **Conférencière :** Mme Carmen Ricard, infirmière du C.L.S.C. Gratuit, mais inscription obligatoire. Les lundis de 13 h 30 à 15 h 30 au Centre multifonctionnel Francine-Gadbois à la salle de formation. **Quelques places encore disponibles. Prochaine rencontre :** le 24 octobre et fin de la série.
**Renseignements :**
Estelle Fournier, 450 655-3125

**Le Club FADOQ et l'informatique.** Activités informatiques à la bibliothèque de Boucherville (salle de formation) Débutants : lundi 10 h à 12 h. Initiation : 13 h à 15 h. Aide personnalisée : questions, utilisation de logiciels. Apportez votre portable pour apprendre sur votre ordinateur. **Sur rendez-vous :** Rencontre de deux ou trois personnes à la fois. Liste d'attente. **Le club informatique :** Les mercredis de 13 h 15 à 16 h. Partage des savoirs informatiques : Résolution de problèmes, démonstration de logiciels, nouveautés et sécurité. **Ces services gratuits sont offerts uniquement aux membres du club FADOQ de Boucherville.**
**Renseignements ou réservation :**
Côme Lambert, 450 655-4316
**Visitez le site Web : fadoqboucherville.qc.ca**
**Chorale « Les cœurs chantants » Lundi de 19 h 30 à 21 h 30. Renseignements :** Louis-Philippe Bédard, 450 449-0983. École Marguerite-Bourgeois

**Souper de Noël le 9 décembre** au Centre multifonctionnel Francine-Gadbois. Présentement en vente au club FADOQ. 38 $ pour les membres et 48 $ pour les non-membres. Cocktail, souper, danse et animation. **Chanteur-pianiste :** M. Mario Paquette (équipe de Carl Gauthier). **Buffet :** « Triangle du gourmet ». Prix de présence. **Renseignements :**
Estelle Fournier, 450 655-3125 ou 450 655-5014

**La féérie de Noël du 13 au 15 décembre.** Trois jours et deux nuits à New York.
**Renseignements :** Carmen Cardin,
450 449-0455 ou 450 655-5014. Hâtez-vous!
**Nouveauté pour Noël : « Sortie intergénérationnelle » le mercredi 28 décembre.** Théâtre Maisonneuve, Place des Arts **« Le Noël de Québec Issime » Coût :** 68 $ pour les membres, 38 $ pour les enfants de 5 à 12 ans. **Organisatrice :** Carmen Cardin, 450 655-5014 ou 450 449-0455. Réservé aux membres jusqu'au 1er décembre. Après cette date, 78 $ pour les non-membres. Places limitées.

**Le voyage en Thaïlande, terre d'exotisme** est toujours en vente. Du 11 au 29 février. **Prix :** 4 545 $, tout inclus. **Renseignements et réservation :** Anne Choquette, 450 641-1896 ou 450 655-5014

**Le voyage croisière transatlantique 2012 est toujours en vente (22 avril au 5 mai 2012).** Croisière sur le bateau Silhouette, nouveau bateau de Célébrité. **Prix :** À partir de 2 699 $. Départ de Boucherville vers New York. Les plus belles villes d'Europe : Barcelone, Florence, Lisbonne, etc. Possibilité de prolongation à Rome. **Info. et réservation :** Estelle Fournier, 450 655-3125 ou 514 248-2755. Hâtez-vous, balcons limités.

**Le club, situé au 11, rue Louis-H-Lafontaine Nord est ouvert du lundi au vendredi de 13 h à 16 h. Info : 450 655-5014**
Nous avons une boîte vocale, laissez un bref message.

### CARREFOUR DES AÎNÉS DE BOUCHERVILLE

**Collecte de sang le vendredi 21 octobre à 13 h 30**
**Endroit :** Centre multifonctionnel Francine-Gadbois
**Renseignements :** Liane Périgny, 450 655-7657

**Conférence sur la sexualité et le bien-être avec Sœur Marie-Paul Ross le mardi 22 novembre à 19 h 30** à la salle paroissiale Sainte-Famille. Gratuit pour les membres et 5 $ pour les non-membres. **Renseignements :** Denise Rousseau-Drouin, 450 641-1840

**Théâtre : Edgar et ses fantômes le samedi 26 novembre** à L'Étoile Banque nationale au DIX30 à Brossard. **Coût :** 90 $ pour les membres et 96 $ pour les non-membres. Le coût comprend le transport et le billet de spectacle. **Départ :** 19 h du Centre sportif Pierre-Laporte
**Renseignements :**
André Bourbeau, 450 655-7020

**Dîner spectacle de Noël avec Normand Grondines le dimanche 11 décembre à 12 h au** Centre multifonctionel Francine-Gadbois.
**Coût :** 35 $ pour les membres et 42 $ pour les non-membres.
**Renseignements :**
Gilles Martin, 450 655-1986

**Sortie d'hiver à L'étoile du nord à Saint-Donat les 5, 6 et 7 février. Coût :** 230 $ en occupation double ou 280 $ en occupation simple et 20 $ en sus pour les non-membres. Le coût comprend le transport, l'hébergement, deux déjeuners, deux dîners et deux soupers avec bar à salade, incluant un verre de vin aux soupers. Apportez votre vin et autre boisson. Plusieurs activités intérieures et extérieures sont prévues.
**Renseignements :**
André Bourbeau, 450 655-7020

### ORGANISATIONS ACCRÉDITÉES DE BOUCHERVILLE

***« Votre chronique »***

Si vous êtes une organisation accréditée de la Ville de Boucherville et vous désirez faire la promotion de vos activités auprès de vos concitoyens, profitez de cette chronique hebdomadaire GRATUITE. Faites parvenir vos textes au plus tard le jeudi précédant la semaine de diffusion à claire.monette@boucherville.ca ou par télécopieur au 450 449-7109.
**Information :**
Claire Monette, 450 449-8100, poste 8905

771225-191011-00

# Initiation à la micro-informatique

Pour s'initier à la micro-informatique, apprivoiser l'ordinateur, produire des documents avec un traitement de texte, naviguer sur Internet ou correspondre par courriel, il suffit de s'inscrire aux cours d'initiation à la micro-informatique donnés par le Centre des générations de Boucherville, débutant dans la semaine du 24 octobre.

Cours offerts: *Initiation à la micro-informatique, initiation au traitement de texte (Word), publipostage, initiation au tableur Excel, imagerie numérique* (logiciel de traitement de photos).

Il est important de se procurer une clé USB. Pour plus d'information ou pour s'inscrire: 450.655.6944.

# Société de généalogie de La Jemmerais

La Société de généalogie de La Jemmerais invite les gens à la conférence *Les deux Chiniquy: le héraut catholique et le Luther canadien*, donnée par Pierre Desjardins.

Charles Pascal Chiniquy est sans contredit la figure religieuse québécoise la plus controversée du XIXe siècle. D'abord prêtre catholique, excommunié, il devient ministre protestant. On découvrira les grandes étapes de la vie de ce personnage plus grand que nature, tribun redoutable et grand apôtre de la tempérance, le mercredi 26 octobre à 19h30 à la salle multifonctionnelle de la bibliothèque de Sainte-Julie, au 1600, chemin du Fer-à-Cheval, Sainte-Julie. Renseignements: Anita de Chantal, 450.922.4466.


NOS PROFESSIONNELS
DES PROFESSIONNELS À VOTRE SERVICE !
768418-240311-00

CLINIQUE DENTAIRE ALLARD, VOULIGNY ET RAICHE
450.655.2210 (VOIR CARTE D'AFFAIRES)
762123-180610-00

ASSURANCE
Le Groupe Caron et Ménard ltée
767525-240311-00
Cabinet en assurance de dommages
AUTO - HABITATION - ENTREPRISES - VIE - COLLECTIVE - VOYAGE
Agent autorisé des assureurs réputés suivants:
AXA Protection financière · Missisquoi · L'Union Canadienne · Global Nautik et plusieurs autres...
151 boul. de Mortagne, bureau 101 Boucherville 450.449.ASSUR (2778) www.caronmenard.qc.ca

Centre dentaire Martine Masson
Clinique à la fine pointe des technologies
Services de dentisterie esthétique
Vue unique sur le fleuve
Bienvenue aux nouveaux patients, venez rencontrer notre équipe accueillante et chaleureuse.
Nous acceptons les urgences.
Dre France Bourbeau D.M.D.
Dr Maxime Champagne D.M.D.
450 655-0105
www.dentistemasson.com
Services d'implantologie complet (mini implants Intralock), radiographie numérique, confection de céramique en une visite, laser, blanchiment en un rendez-vous ou à la maison, traitement des gencives et de la mauvaise haleine, chirurgie (dents de sagesse, greffe de gencive), orthodontie sans broches, couronnes et ponts.
534, boul. Marie-Victorin, bureau 204
Boucherville (Québec) J4B 1W8
772268PDF

767519-240311-00
SERGE HAMEL D.D.
Fabrication et réparation de prothèses dentaires amovibles
Denturologiste
655, Marie-Victorin
Boucherville
450.655.3516
HEURES DE BUREAU
Lundi au jeudi de 9h à 19h

LECOMPTE DEGUIRE
AVOCATS • MÉDIATEURS
Marie-Hélène Lecompte, LL.M.
Jean-Pierre Deguire, LL.B.
Droit commercial
Droit civil
Droit matrimonial
Droit du travail
1019, De la Ventrouze
Boucherville (Québec)
J4B 5V3
Tél.: 450.641.0065
Fax.: 450.641.3721
767522-240311-00

IVOIRE SANTÉ DENTAIRE
Boucherville
À Boucherville
On vous sert comme personne
Marc Michaud d.d.
Denturologiste
Prothèses Biofonctionnelles
BPS - IVOIRE - IMPLANTS
100 boul. de Montarville bur.220
450 655-2210
767524-240311-00

Racicot et Associés
ÉVALUATEURS AGRÉÉS • CONSEILLERS EN BIENS IMMOBILIERS
Yves Racicot, B.A.A., E.A.
2060, Marie-Victorin, suite 200
Varennes (Québec) J3X 1R3
Courriel: info@racicot-ass.qc.ca
Tél.: (450) 652-4375
Sans frais: 1-866-976-4375
Fax: (450) 652-7743
770179-240311-00

DENTISTE
Dr Sylvain Laflamme
et associés
chirurgiens-dentistes
Rendez-vous jour, soir
URGENCES
CENTRE DENTAIRE
DENTAIDE
450.641.3044
MasterCard VISA
405, Samuel-de-Champlain
Local 3, Boucherville J4B 1P7
770174-240311-00

DENTISTE
Ordre des dentistes du Québec
CLINIQUE DENTAIRE
ALLARD, VOULIGNY et RAICHE
CHIRURGIENS DENTISTES
Dr JULES ALLARD, d.d.s.
Dr VICTOR VOULIGNY, d.m.d.
Dr LYNE RAICHE, d.m.d.
Dr MIRELA RUSSU, d.m.d.
Dr NICHOLAS VOULIGNY, d.m.d.
MARC MICHAUD, denturologiste
100, De Montarville, suite 220
Boucherville
(face à l'Hôtel de ville)
450.655.2210
R.V. et URGENCE
jour, soir et samedi
770170-240311-00

Dr Nathalie Giguère
dentiste généraliste
Dr Véronique Brousseau, dentiste
Robert Gagnier, denturologiste
Rendez-vous
JOUR / SOIR
urgences acceptées
450 449-1235
Centre professionnel de Boucherville - 150, Montarville, suite 200
770172-240311-00

Ioanna Lianis
Avocate
Criminel - Pénal - CSST
ioannalianis@ioannalianisavocate.com
www.ioannalianisavocate.com
514 806.1530
642318-220711-00

TOUR-MED
assurance voyage
Pour vos assurances voyage en Floride
Appelez TOUR-MED
Bon prix et protections maximales
1.800.268.9633
Mentionnez le code RE45, M. Laporte
122514-191111-00

CENTRE DENTAIRE MARIE-VICTORIN
dentisterie générale et esthétique
450-652-3363
2081 boulevard Marie-Victorin, Varennes
www.dentistedentiste.com
767523-240311-00

Denturologiste
Centre de denturologie de St Bruno
Éric Garceau d.d.
Pascale Henri d.d.
- Services complets de denturologie
- Prothèses sur implants
- Réparation 1 heure
www.qualitesourire.com
1544, Montarville, Saint-Bruno
450.653.1818
643297-270511-00

PHYSIOTHÉRAPIE
Option Santé
Physiothérapie
Ostéopathie
Physiothérapie
Massothérapie
Rééducation périnéale
Thérapie manuelle
Thérapie sportive
100, Montarville bureau 200
Boucherville
450.655.7846
770176-240311-00

VOTRE CARTE D'AFFAIRES EN COULEURS ?
POURQUOI PAS ? LA SEIGNEURIE
450.641.3360
768430-240311-00

# Grand succès pour l'opération nettoyage de la rive du fleuve à Varennes

Plus de 230 personnes ont participé bénévolement au nettoyage de la rive du fleuve, récemment au parc de la Commune. En plus de contribuer à la préservation des espaces riverains et d'améliorer la qualité des berges du fleuve, cette activité avait pour objectif de conscientiser les citoyens à l'importance de préserver l'environnement.

Des visites guidées interactives animées par un ornithologue et deux biologistes ont permis aux gens de connaître davantage les milieux naturels du parc de la Commune, soit le fleuve et ses îles, la frayère, l'étang piscicole, le marais à sauvagine, les bandes riveraines et la faune aviaire qui caractérise ces écosystèmes.

Le maire de Varennes, Martin Damphousse, qui prenait part à l'activité, a remercié tous les participants: «Le fleuve Saint-Laurent et le parc de la Commune sont les poumons de Varennes et font partie d'un patrimoine naturel unique. Merci à tous les bénévoles et partenaires pour votre contribution à la protection de l'environnement», a-t-il affirmé.

Cette journée, qui a permis de récolter une quantité de sept mètres cubes de déchets et de matières recyclables, a été rendue possible grâce à la participation de citoyens bénévoles et de partenaires sensibles à la protection de l'environnement et au développement durable.

# Les jeunes du Collège Saint-Paul donnent de leur temps

Encore une fois cette année, tous les groupes de la 1re et de la 2e secondaire du Collège Saint-Paul de Varennes participent à un *Projet gratuité*. Un *Projet gratuité* est un projet de groupe supervisé par le titulaire de la classe. Il s'agit d'offrir son temps à un organisme ou à une cause. C'est faire plaisir aux autres sans nécessairement viser son propre plaisir!

Cette année, quatre groupes de la 1re secondaire sont fiers d'avoir participé au ménage des berges de Varennes. Parents, enfants et enseignants ont donné de leur temps dans le cadre de leur *Projet gratuité*. Un projet de groupe qui fut profitable pour l'environnement ainsi que pour l'esprit d'équipe! Bravo à tous!

NOS SPÉCIALISTES
DES SPÉCIALISTES À VOTRE SERVICE !
768419-240311-00

La solution aux problèmes d'infiltration d'eau et d'humidité
FINAL FISSURE
Réparation de fissures de solage
Drains français
Nettoyage et installation
Excavation
à la main et mini-excavatrice
Imperméabilisation de solage
Installation de margelles
Garantie de 10 ans sur la membrane, par le fabricant Sopréma inc.
Denis Bélanger
450.641.9667
767590-240311-00

LES TOITURES JG CORMIER
Entrepreneur spécialisé bardeaux d'asphalte
RBQ 8276-7757-30
Membre A.P.C.H.Q.
Permis O.P.C.
450.652.7702
514.829.8895
770173-240311-00

SERVICE D'ÉLAGAGE BOISVERT
• Élagage
• Abattage
• Essouchement
• Haubanage
• Taille d'arbres fruitiers
• Assurance complète
Francis Boisvert
Arboriculteur Élagueur
514.969.8685
www.elagageboisvert.com
768683-2403-00

PAVAGES NICK ET ASSOCIÉS
R.B.Q. 8222492-03
12 MOIS SANS INTÉRÊT POUR PAYER
Financement DISPONIBLE
Demandez Nicola
Résidentiel • Commercial
450.641.1127
Estimation gratuite
Boucherville
ASPHALTE - PAVÉ UNI
770177-240311-00

Cimentech. Inc.
SPÉCIALISTE EN RÉPARATION DE BÉTON ET MAÇONNERIE
• Réparation de murs de briques et cheminées
• Crépi, Acrylique, Fissure
• Surfaçage de balcon/trottoir
ESTIMATION GRATUITE
450.646.0036 • www.cimentech.ca
License RBQ 5588-0660-01
767591-240311-00

RÉNO PLUS D.A.
RÉNOVATION ET CONSTRUCTION À PRIX MODIQUE
On s'occupe de votre projet clés en main.
Ouvrage garanti de qualité supérieure.
• Cuisine • Salle de bain • Sous-sol • Fondation
• Garage • Fenestration • Rajout • Cabanon • Patio • Etc.
SPÉCIAL D'AUTOMNE
15 % D'ESCOMPTE
Offre sujette à changement sans préavis.
514.691.0449
768941-250811-00

ARB-EN-CIEL PAYSAGISTE
20 ans d'expérience
Qualité garantie
Daniel Lambert
Agronome
Tél.: 450.641.8268
Boucherville
SPÉCIALITÉS
SERVICE D'ARBRES
- Diagnostic: maladies et insectes
- Élagage d'arbres (taille)
- Chirurgie
- Haubanage
- Abattage
AMÉNAGEMENT PAYSAGER
- Design
- Réalisation
- Entretien: taille de haies et arbustes
770322-280411-00

bcg
151 local B
boul. de Mortagne
Boucherville
broderie - sérigraphie
impression numérique pour vêtements
articles promotionnels
PH 450-906-1854 FX 450-906-1853
768686-241210-00

Excavation Silodeau
450-464-8751
514-402-1059
Drain français
Réparation de fissures
Imperméabilisation de fondation
Enlèvement de pyrite
Terrassement - top soil - tourbe
Plantage d'arbres, haie
Pavé uni - muret
Sonotube (balcon, clôture)
MINI-EXCAVATION
Location de machinerie avec opérateur
R.B.Q. #5627-0325-01
450871-180611

Foyers et Cheminées R.H. enr.
• Taille et pose de pierre
• Restauration de cheminées et de maisons anciennes
• Maçonnerie
• Inspection de maçonnerie et de cheminées
450.583.5279
770688-051011-00

Gerry Lapalme PAYSAGISTE
MINI EXCAVATRICE 39"
• Déneigement commercial et industriel
• Asphalte pavé-uni
• Excavation
• Terre, pierre, sable
• Forage pour trous de clôture
• Drain français
• Coupe d'eau d'égoût
450.655.4624
770175-240311-00

VOTRE CARTE D'AFFAIRES EN COULEURS ?
POURQUOI PAS ? LA SEIGNEURIE
450.641.3360
768430-240311-00

La Société d'arthrite
1 800 321-1433
www.arthrite.ca/quebec

767614-310311-00
Les services gazon plus inc.
ENTRETIEN PAYSAGER • RÉSIDENTIEL ET COMMERCIAL
SYSTÈMES D'IRRIGATION
VENTE - INSTALLATION - SERVICE
• Déchaumage et aération
• Entretien paysager complet
• Services horticoles
• Fertilisation écologique
• Travail garanti
Richard Laplante, prés.
Tél. : 450.655.4728
Téléc. : 450.655.3407
410, boul. du Fort St-Louis
Boucherville

la collecte
INFO-COLLECTE (Ouest du Québec)
(514) 832-0873 • 1 800 343-SANG
www.hema-quebec.qc.ca
DONNEZ DU SANG. DONNEZ LA VIE.

# Chronique municipale

VARENNES www.ville.varennes.qc.ca

**BIBLIOTHÈQUE JACQUES-LEMOYNE-DE-SAINTE-MARIE**
**Inscription à l'activité** (Livro-Bambins)
Nous vous proposons une activité d'initiation aux livres et d'éveil à la lecture pour les bambins de 18 à 36 mois. Une première demi-heure, remplie d'histoires, de comptines et de chansons sera suivie d'une période libre de lecture. Les parents doivent participer à l'activité. **Inscription obligatoire.** Clientèle : 18 à 36 mois; Date : 5 novembre de 9 h à 10 h; Coût : 6 $/Enfant; Lieu de l'activité : Bibliothèque Jacques-Lemoyne-de-Sainte-Marie, Varennes. Pour de plus amples informations, vous pouvez communiquer avec le personnel de la bibliothèque au 450 652-3949.

**Semaine des bibliothèques publiques du Québec (15 au 22 octobre)**
Au programme à la bibliothèque Jacques-Lemoyne-de-Sainte-Marie : **ADULTE** : Conférence avec M. Claude Laberge, photographe amateur; Mercredi 19 octobre à 19 h; Coût : Gratuit. **JEUNE :** Ateliers de création présentés par Jeunesses musicales Canada « **Joue-moi un conte** » (3 à 5 ans, nombre de places limité); Samedi 22 octobre de 9 h à 10 h; Coût : Gratuit (inscription obligatoire et limitée). **La musique en BD** (6 à 12 ans, nombre de places limité); Samedi 22 octobre de 10 h 30 à 11 h 30; Coût : Gratuit (inscription obligatoire et limitée). Abonnez-vous et courez la chance de gagner **Plus de 5 500 $ en prix.** Le concours national qui se tient en ligne s'adresse à tout résident légal du Québec de tout âge. Il se déroule entre le 1er et le 31 octobre. 9 chèques-cadeaux des Librairies Renaud-Bray, d'une valeur de 500 $ chacun, 4 lecteurs de livres numériques et 4 livres numériques de Patrick Sénécal d'une valeur approximative de 250 $ chacun. Tous les prix seront tirés au sort parmi tous les participants. Vous avez jusqu'au 31 octobre, 17 heures, pour participer au concours. De plus, afin de souligner cet événement, la bibliothèque municipale offre, à toute personne qui s'abonnera ou qui renouvellera son abonnement durant le mois d'octobre, un coupon de participation afin de courir la chance de gagner un de nos prix locaux. Le tirage aura lieu mercredi 2 novembre 2011.

**Vente de volumes – Édition 2011**
Suite à un élagage de la collection, la bibliothèque municipale de Varennes organise depuis plusieurs années une vente annuelle afin de se départir de plusieurs documents (doubles exemplaires, revues, livres en location, livres abîmés, anciennes éditions, etc.) à des prix avantageux. Dates : Samedi 5 novembre de 13 h à 16 h 30; Dimanche 6 novembre de 10 h à 13 h 30; Lieu : École du Carrousel, 230, Suzor-Côté, Varennes. Pour de plus amples informations, vous pouvez consulter nos journaux locaux, le site Internet de la ville ou communiquez avec le personnel de la bibliothèque au 450 652-3949.

**CLUB FADOQ - VARENNES INC.**
**Bingo** : tous les lundis à 19 h 30; Coût : 4 $. **Soirée de danse en ligne** : 5 novembre, 20 h à la Maison des aînés; Coût : 7 $. **Pratique de danse en ligne** : 11 novembre, 19 h à l'école secondaire le Carrefour; Coût : 5 $. **Charmant Tremblant et spectacle au Chantecler** : le 29 octobre; Coût : 145 $ (autobus, dîner au casino de Tremblant, souper au Chantecler et spectacle en soirée). **Noël en Automne** : les 18, 19 et 20 novembre à l'Hôtel Le Chantecler; Coût : 290 $/occ. double. Bienvenue à tous pour les voyages et les sorties. Pour plus d'informations sur les voyages et pour les cartes de membres : **Aline Morissette au 514 886-2230** et/ou **au 514 886-8777**. Le bureau est ouvert les lundis, mercredis et jeudis de 13 h à 15 h. Les cartes de membre du mois de d'octobre sont présentement en vente.

**COCAÏNOMANES ANONYMES**
Les Cocaïnomanes anonymes sont une association d'hommes et de femmes qui partagent entre eux leur expérience, leur force et leur espoir dans le but de résoudre leur problème commun et d'en aider d'autres à se rétablir de la cocaïnomanie. La seule condition pour en devenir membre se résume à un désir de cesser l'usage de la cocaïne et de toute autre substance qui altère le comportement. Nos réunions ont lieu au 12, rue de la Criée (parc du Portageur, intersection rue du Froment) tous les jeudis à 20 h.

**CONTACT'L**
**Fête de l'Halloween le 28 octobre pour toutes les membres**
Le Comité des femmes immigrantes de CONTACT'L vous convie cette année à une Halloween venue d'endroits où on ne fête pas « **Halloween** » en tant que telle, mais où on aime se divertir, frissonner, se faire peur, autour d'un feu de camp. Joignez-vous à nous durant l'après-midi du 28 octobre 2011 de 14 h à 17 h au Centre communautaire, au 2016, boul. René-Gaultier, salle 8, Varennes. Merci de confirmer votre présence par courriel contactl@bellnet.ca ou par téléphone 450 652-0004. Les responsables de cet événement sont mesdames Ayada Benkalifa et Christiane Édom. GRATUIT pour les membres. Pour celles qui souhaitent devenir membres, les cartes seront disponibles sur place.

**ASSOCIATION DES ENFANTS HANDICAPÉS DE BOUCHERVILLE ET DE VARENNES**
**Souper Spaghetti**
L'Association des Enfants Handicapés de Boucherville et Varennes organise un **Souper Spaghetti**, le **6 novembre** prochain, 17 h à l'**école le Carrefour de Varennes**. L'événement vise à amasser des fonds dont la totalité ira directement à la cause des enfants handicapés. Animation et nombreux prix de présences sur place. La formule choisie se veut conviviale et toute la famille est invitée à y participer. Au cours de cette même soirée, nous en profiterons également pour remercier tous les moniteurs, pour leur implication dévouée auprès de nos enfants. Nous rappelons à la population que la mission de l'A.E.H.B.V. vise le développement et l'intégration des enfants handicapés de Boucherville et de Varennes dans un milieu de vie où le respect des différences permet l'épanouissement et l'évolution. Au nom des enfants handicapés, nous vous remercions pour votre soutien à notre cause. Les billets sont actuellement en vente au coût de **20 $, 10 $** pour les enfants. Pour toute **information : 450 652-7695 et demandez Hélène.**

**L'ASSOCIATION DES FAMILLES DE VARENNES**
Vous êtes une famille avec des enfants d'âge scolaire ou préscolaire? Vous manquez d'idées pour les divertir? Joignez-vous à l'A.F.V.! Nous avons plein d'activités à vous offrir. Nous avons des sorties familiales et des fêtes tout au long de l'année. Vous êtes maman ou papa d'enfants de moins de 5 ans et vous avez envie de sortir pour rencontrer d'autres parents et amuser vos enfants? Dès maintenant, venez aux Frimousses en matinée les mardis et jeudis de 9 h à 11 h. Nous avons un nouveau local situé dans le pavillon du parc du Portageur! Pour plus d'informations et vous inscrire à l'A.F.V. veuillez communiquer avec Sophie Cournoyer au **450 652-4029** ou consultez notre site Internet au **www.afvarennes.com.**

**ASSOCIATION LE BEL ÂGE DE VARENNES**
Bingo : Vendredis soirs 19 h à 22 h; coût : 3 $; Maison des aînés. Danse du mois : Samedi 19 novembre 19 h 30 à 22 h; Maison des aînés; coût : 8 $. Brunch musical du dimanche : dimanche 30 octobre à 10 h; Coût 5 $ et 7$ pour les danseurs. Whist militaire : Dimanche 30 octobre de 19 h à 22 h; Coût : 3 $ Info : Mme Réjeanne Jeandel au 450 652-9287. Voyage à Québec 4 et 5 décembre : 1ère journée : en après-midi visite du Musée National des Beaux-Arts du Québec et boutique de Noël; souper, soirée libre et nuitée au Château Frontenac. 2e journée : Visite du Château Frontenac et dîner. En après-midi, spectacle Hommage aux Soirées Canadiennes et retour dans la soirée vers votre municipalité. Coût : 319 $/en occ. double. Réservez le plus tôt possible. Pour toute information : Marie-Claire Cardin 450 929-2683 / Association Le Bel Âge de Varennes 450 929-4807 / Courriel : lebelage@bellnet.ca

**ALCOOLIQUES ANONYMES**
L'alcool est-il un problème pour vous? Alcooliques anonymes peut vous aider. Nos réunions ont lieu au Centre communautaire les dimanches et les lundis à 20 h et les mercredis à 19 h 30.

**CERCLE DE FERMIÈRES VARENNES**
Le mardi 25 octobre à 13 h 15, rencontre « Les mardis plaisir de ... », une bonne occasion de partager nos projets et de fraterniser. La vente des billets pour la fête de notre 70e anniversaire va de bon train, coût : 35 $. Pour information : Johanne Belley présidente 450 652-0202 courriel : fermieres-varennes@hotmail.com ou Gaétane Ouellet 450 583-6263

771213-191011-00

# Cinq podiums pour le Club de patinage artistique de Boucherville

Plus de 400 patineurs du Québec et d'ailleurs au Canada se réunissaient en fin de semaine à Trois-Rivières pour une compétition de haut niveau, en préparation des championnats provinciaux.

Le Club de patinage artistique de Boucherville a su se démarquer avec plusieurs podiums. Deux patineurs ont récolté l'argent en style libre, soit Dominic Rondeau chez les séniors et Nicolas Tondreau-Alin chez les juniors. En danse, chez les prénovices, Camille Mondor et Stéphane Dyck ont remporté le bronze, tandis que William Lavictoire et sa partenaire de Varennes, Laura-Maude Verret, sont médaillés d'argent. Dans la catégorie préjuvénile A, Marjorie Lajoie et son partenaire du club de Saint-Lambert, Zachary Lagha, ont quant à eux remporté l'or.

Mélanie Hoyt

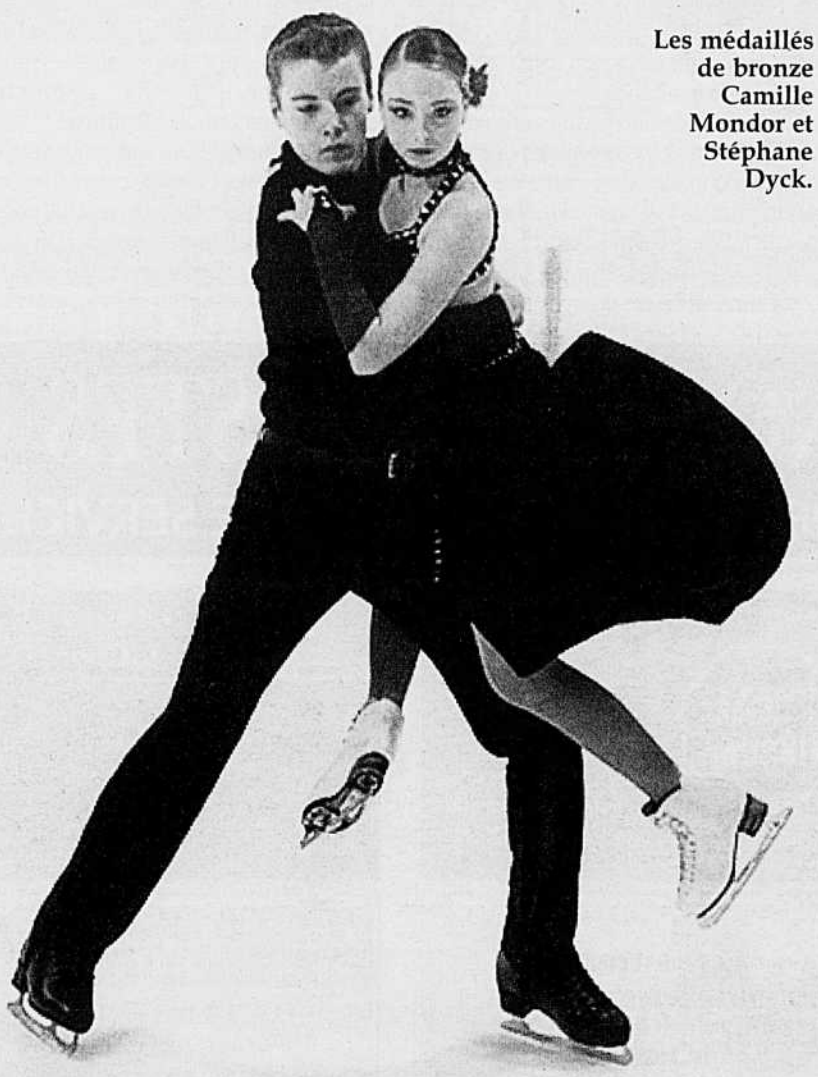

**Les médaillés de bronze Camille Mondor et Stéphane Dyck.**

# Les Seigneurs remportent la coupe Jacques-Arcand

Lors de son gala jeunesse, Baseball Québec Rive-Sud (BQRSM) a remis aux Seigneurs de Boucherville la coupe Jacques-Arcand, représentant l'emblème des champions régionaux dans la catégorie atome A. En remportant l'or à ce championnat régional, l'équipe de Boucherville allait donc représenter de nouveau la Rive-Sud au championnat provincial; une troisième fois en autant d'années.

Aussi, lors de ce gala, le Bouchervillois Antoine Lavallée s'est vu décerner le titre de joueur de l'année de la Rive-Sud dans la catégorie atome A.

Félicitations à Antoine, ses coéquipiers et leurs entraîneurs, Marc Griffin, Patrick Lavallée, Stéphan Picard et François David.

Les Seigneurs atome A.

# Des Méritas pour deux jeunes joueurs de baseball d'ici

Baseball Québec Rive-Sud (BQRSM) procédait récemment à la remise des Méritas 2011 pour les joueurs qui se sont illustrés au cours de la dernière saison, lors de son gala jeunesse.

Deux joueurs de l'Organisation du baseball mineur de Boucherville (OBMB), Cédric Cyr-Charron et Gabriel Bergeron, se sont vu remettre un Méritas pour leur participation à la finale provinciale du défi *Triple Jeu*, tenue au stade municipal de Québec le 20 août.

Cédric Cyr-Charron avait au préalable remporté la compétition locale à Boucherville, puis la finale régionale. Il a fait bonne figure en terminant quatrième dans la catégorie peewee A de la compétition provinciale.

Pour sa part, Gabriel Bergeron a également remporté la compétition locale ainsi que la finale régionale. Gabriel a bien représenté la région en terminant au sixième rang dans la catégorie bantam A lors de la finale provinciale.

# Assemblée générale annuelle de l'Organisation du baseball mineur de Boucherville

L'Organisation du baseball mineur de Boucherville (OBMB) invite tous les parents de ses membres à assister à son assemblée générale annuelle. La réunion aura lieu à l'atelier 1 du centre multifonctionnel Francine-Gadbois, 1075, rue Lionel-Daunais, Boucherville, le jeudi 10 novembre à 19h.

Les membres du conseil d'administration seront disponibles pour répondre aux questions. Le président de l'OBMB profitera de l'occasion pour dresser un bilan des activités de la saison.

Quatre des huit postes au sein du conseil d'administration seront en élection lors de cette soirée. Il s'agit des postes de vice-président baseball, vice-président finances, gouverneur AA et président.

Les personnes intéressées à faire partie du conseil d'administration de l'OBMB pour la saison 2012 sont priées de soumettre leur candidature à l'adresse obmb@obmb.com au moins 15 jours avant la date de l'assemblée.

Pour plus d'information, communiquer avec Daniel Bergeron au 450.449.3965.

Abonnez-vous à notre Infolettre!
La Seigneurie vous offre désormais une Infolettre électronique vous permettant de croquer la nouvelle sur le vif!
Abonnez-vous dès aujourd'hui sur
www.LA-SEIGNEURIE.qc.ca
Pour ne rien manquer de l'actualité régionale, des reportages vidéo, des nouvelles quotidiennes, des concours et plus encore.
768428-240311-00

# SPORTS

## Le Club de soccer Boucherville réclame un centre multisports intérieur

MARTINE VEILLETTE

Le Club de soccer Boucherville souhaite que la municipalité investisse dans un centre multisports intérieur afin que les jeunes puissent s'entraîner même l'hiver. De telles installations apporteraient beaucoup au club et à la municipalité, pensent les responsables.

«Avec 2300 joueurs, on est une des villes qui a en le plus sur la Rive-Sud. L'hiver, on ne peut pas offrir le programme à tout le monde, parce qu'on n'a pas les installations requises», mentionne Ali Konjkave, président du Club de soccer Boucherville.

L'été, le club dispose d'une dizaine de plateaux, mais il en possède seulement trois l'hiver. «On ne peut pas donner le même service. Ça nuit au développement des jeunes. Les parents préfèrent donc les inscrire dans une autre ville.»

Les plateaux utilisés l'hiver ne sont pas à Boucherville. Les joueurs inscrits au club doivent se rendre à Brossard, Longueuil et Sainte-Julie pour exercer leur sport. «Les parents doivent voyager beaucoup pour que leurs enfants puissent participer aux entraînements. Ça finit par coûter cher d'essence en plus du prix pour la location», mentionne le président.

**Un plus pour plusieurs**

Le déplacement vers les plateaux des autres municipalités joue contre l'économie de la municipalité, croit M. Konjkave. «Les parents qui vont conduire leur enfant à Brossard restent parfois dans la ville en attendant la fin de l'entraînement et vont manger dans un restaurant près de l'aréna. Une étude a été réalisée par la Ville de Brossard et démontre que le soccer apporte beaucoup indirectement.»

Un centre multisports intérieur apporterait également de nombreux avantages au club et aux citoyens de Boucherville, selon l'organisation. En plus d'augmenter et d'améliorer l'offre de service du soccer, il permettrait de réduire les frais d'inscription, d'organiser des événements locaux et de mettre en place un programme parascolaire de soccer.

Le président soutient qu'un tel centre permettrait d'offrir un plus vaste choix d'activités sportives. Il cite en exemple que de l'athlétisme, du football, de la balle molle, du golf et des entraînements pour les aînés pourraient y être offerts.

**Le projet à l'étude**

La Ville de Boucherville a procédé dernièrement à une consultation de ses citoyens dans le cadre de la préparation de son budget. L'une des questions visait à connaître l'intérêt de la population face à différents projets, dont un centre multisports.

Au départ, a fait savoir Julie Lavigne, porte-parole à la Ville de Boucherville, le projet à l'étude devait se réaliser en collaboration avec la Commission scolaire des Patriotes et le Centre Gilles-Chabot et devait être adjacent à l'école secondaire de Mortagne. Le projet est finalement tombée à l'eau, mais la Ville poursuit le dossier.

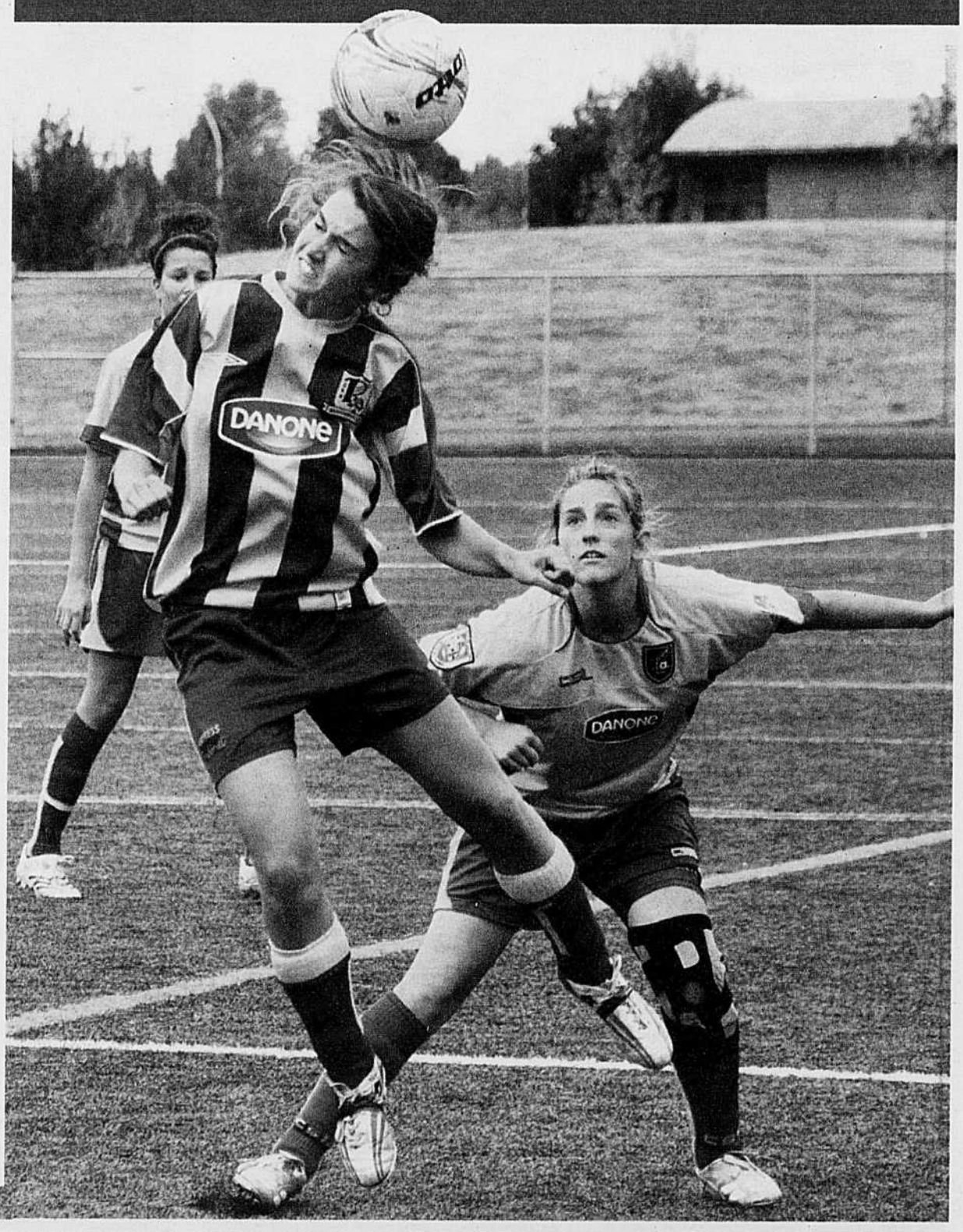

Jean-Pierre Lavigne

AUTOPNEU
Pneus VARENNES

La place du pneu à Varennes!
et beaucoup plus

Réservez vos pneus d'hiver
Profitez de rabais!
Informez-vous !

Prenez votre rendez-vous dès maintenant

YOKOHAMA • TOYO • MICHELIN • MARSHALL
MULTI-MILE • B.F. GOODRICH • GOODYEAR • UNIROYAL

•AMORTISSEURS
•FREINS
•SILENCIEUX
•ALIGNEMENT
•MISE AU POINT
•VIDANGE D'HUILE
• MÉCANIQUE GÉNÉRALE

772402-210911-00

Paul Péloquin

1625, Marie-Victorin, Varennes
450.652.7999

Championnats du monde d'escrime

# Nicolas Teisseire termine 61e

Le Boucherville Nicolas Teisseire a vu son parcours individuel aux Championnats du monde d'escrime présentés en Italie, se terminer au 61e rang. L'escrimeur de 25 ans s'est frotté au deuxième au monde, l'Italien Giorgio Avola, qui l'a emporté 15-4 avant de faire son chemin le menant jusqu'à la troisième marche du podium.

Nicolas Teisseire

# Classique de badminton

La Classique de badminton du Réseau du sport étudiant du Québec (RSEQ) de la Montérégie aura lieu les 22 et 23 octobre prochains au Collège Saint-Paul, à Varennes.

Le RSEQ soutient les 350 athlètes du niveau secondaire qui rempliront les terrains de badminton tout au long de la fin de semaine, que ce soit en simple (féminin et masculin), en double (féminin et masculin) ou en mixte pour les catégories benjamin (secondaire 1 et 2), cadet (secondaire 3 et 4) et juvénile (secondaire 5) qui sont réparties dans plus de 30 établissements scolaires à l'intérieur du territoire montérégien.

Tout au long de ce tournoi, les étudiants-athlètes doivent accumuler des points afin de remporter la bannière de l'équipe championne du tournoi.

Pour plus d'information concernant les résultats: www.arser.qc.ca.


774065-191011-00

ROYAL LEPAGE TRADITION
Agence immobilière
FRANCHISÉE INDÉPENDANTE ET AUTONOME

BOUCHERVILLE 450.449.4949
191, de Mortagne, local 5
VARENNES 450.929.2000
50, place de la Gabelle, local 200
www.royallepagetradition.ca
VOTRE COMPLICE IMMOBILIER

GUYLAINE LEMIEUX
courtier immobilier
450.449.4949
131, de la Gabelle, Varennes
Condo libre immédiatement, 2 CAC, 2 stationnements, 1 rangement ext. Solarium. Luminosité ++ N'hésitez pas à le visiter car accessible pour le prix d'un loyer!

NICOLE ST-LAURENT
courtier immobilier
450.449.4949
Boucherville, 493, Jeanne Crevier
Propriété spacieuse, ensoleillée, aires ouvertes. À quelques pas du fleuve. Secteur Vieux-Village.

JEAN MIREAULT
courtier immobilier agréé
450.449.4949
Ste-Julie, 500, du Grand Coteau
Vaste cottage, 2+1 chambres, 2 foyers, salle à manger, séjour. Cour des plus intimes!

YVES BOURASSA
courtier immobilier
514.825.1104
Varennes, 221, de la Tenure.
Magnifique condo, 1er étage, 2 chambres, pl. marqueterie et céramique. Rue tranquille. VENEZ LE VISITER!

ANN MORISSETTE
courtier immobilier
450.449.4949
NE CHERCHEZ PLUS! Idéal pour professionnel à la maison. Cuisine rénovée, salle à manger privée, thermopompe centrale, piscine creusée et +++ MLS 8627134 Prix : 349 900 $

ISABELLE LEMAY
courtier immobilier
514.586.3827
Varennes, 337, Desmarais. Cottage à 4 chambres, foyer au salon et salle familiale, coin de rue, situé près des écoles, accès facile à l'aut. 30 et rte.132. MLS 8627003

Varennes, 2662, René-Gaultier. Cottage à 3 chambres, poss. de 4, foyer au salon, pièces du rdc à aire ouverte très éclairées, accès facile à l'aut. 30 et rte.132. MLS 8597056

JEANNINE QUENNEVILLE
courtier immobilier
450.449.4949
Constr. 2003. Face à un croissant. Cuisine ensoleillée. Sous-sol fini. Piscine hors terre. Terrain avec haies. Secteur recherché de McMasterville. 314 000 $

CHANTAL POIRIER
courtier immobilier
514.961.2287
311, Jean-Cadieux, Varennes
Plain-pied, 5 cac, 1 sdb, 1 salle d'eau avec très grand terrain de 10 000 pc, piscine, allée 4 autos.

1602, René-Gaultier, Varennes
*C'est une question de... Service!*

GUYLAINE LABONTÉ
courtier immobilier
514.909.1412
Varennes, superbe bungalow, ambiance chaleureuse et contemporaine, boiseries, cuisine et salle de bain rénovées. 2 foyers, possibilité de bigénération, bureau, garderie, entrée privée. À quelques pas des services, parc, école, CLSC, garderie. Une visite s'impose!

**Pour une estimation GRATUITE, communiquez avec nous**

SYLVIE BLOUIN
Propriétaire
Dirigeante d'agence

CAROL BEAUCHEMIN
Courtier immobilier

SYLVAIN DESGAGNÉ
Courtier immobilier

SYLVIE DEVEAULT
Courtier immobilier

CÉLINE CORMIER
courtier immobilier agréé
450.449.4949

Ne cherchez plus! Ce plain-pied vous offre de belles rénovations, 4 chambres et 2 salles de bains. Venez vivre à Verchères à moindre coût!

HENRY FUOCO Courtier immobilier
SYLVAIN GOULET Courtier immobilier
SERGE HAMELIN Courtier immobilier
BENOÎT JACQUES Courtier immobilier
CHANTAL JOUBERT Courtier immobilier
THIERRY LAMBERT Courtier immobilier
BRUNO LOMBARDO Courtier immobilier
CLAUDE MANSEAU Courtier immobilier
JACQUES NOLET Courtier immobilier
DANIEL PLOUFFE Courtier immobilier
JEAN-YVES POMERLEAU Courtier immobilier
FRANCINE ROBINEAULT Courtier immobilier
JEAN-FRANÇOIS SENÉCAL Courtier immobilier

Les Boutiques
Eaudace
Plomberie Payette & Perreault
En affaires depuis 30 ans
Visitez notre site Internet: www.eaudace.com

1ER PAIEMENT dans 6 mois
avec tout achat de 1000 $ et plus.

60 GALLONS
383,15$ +taxes

40 GALLONS
307,93$ +taxes

CHAUFFE-EAU
GIANT EXPERT PLUS

GARANTIE DE 8 ANS
PERFORATION 6 ANS
SUR LES ÉLÉMENTS

774068-191011-00

669, CHEMIN DU LAC, BOUCHERVILLE 450.449.0593
251, boul. Brien, Repentigny 450.581.5512

Fermé le dimanche

FINANCEMENT accord D Desjardins