

SEMAINE DU 24 AU 30 SEPTEMBRE 1995

tele
GUIDE
progrès dimanche

Isabelle se débat avec l'informatique

La série «4 et demi» est fertile en rebondissements. Isabelle (Isabelle Brassard) qu'on croyait si débrouillarde, en arrache avec l'informatique comme d'autres personnages du téléroman en arrachent avec leurs amours.

Lundi, 21 h à CKFS-TV.

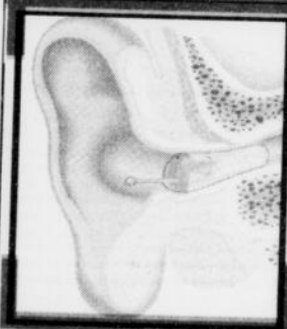

PROTHÈSE AUDITIVE

CHICOUTIMI - JONQUIÈRE
tél.: 545-8259

ALMA - DOLBEAU - ROBERVAL
tél.: 1-800-787-3483

LE GROUPE
**FORGET
PARENT**



AUDIOPROTHÉSISTES
AIDES AUDITIVES

10 ans d'évolution à votre service 1-800-SURDITÉ

F-1

TÉLÉROMANS

Dimanche

24 septembre

18h30

R.-Q. -CIVV — PIGNON SUR RUE 54095 Sandra n'a pas parlé à sa mère depuis plus d'un an. Elle lui téléphone en Abitibi pour lui emprunter de l'argent. Patrick, celui que l'on surnomme le président, vit pourtant avec difficulté l'installation de sa chambre. Se structurer ou se laisser aller... On discute fort autour de la table quand survient Mélanie-Audrey dont c'est l'anniversaire. En reprise samedi, 16h00.

Lundi

25 septembre

17h00

CKRS -CBFT — WATATATOW 75496 Vincent (Michel Goyette) en a assez de vivre avec deux couples. Il se sent envahi. Il essaie de s'imposer en faisant du bruit, mais Guy (Charles Lafortune) se choque et lui dit sa façon de penser.

18h59

CKRS -CBFT — 4 ET DEMI... 7375835 XXX. Marjolaine (Annick Beaulne) a quelques problèmes avec son petit ami, Christian. Le Dr Dufour (Jacques-Henri Gagnon) songe à engager une nouvelle technicienne pour aider Marjolaine. François (Serge Postigo) se demande s'il n'est pas amoureux de Gabrielle (Sophie Dion).

19h00

CJPM -CFER — LA TU PARLES! 5816 TOURNIS DE GOLF. Geneviève (Sylvie Boucher) tente désespérément d'inviter en premier Richard Ménard (Martin Dion), un as mondial de l'infomatique, sur le talk-show. Jean-Michel (Patrick Huard) essaie à son tour sans succès. Par ailleurs, Joël (Louis-Georges Girard) se prépare fébrilement pour son tournoi de golf annuel de la Rive-sud. Isabelle (Louise de Beaumont) sera son caddy. Geneviève et Jean-Michel le trouvent bien pûr de s'exciter autant pour une telle banalité.

19h29

CKRS -CBFT — LA PETITE VIE (R) 53536545 LERETOUR DEROD. Moman (Serge Thériault), avec l'aide de sa fille Caro (Guylaine Tremblay),

tente de convaincre Rod (Bernard Fortin) d'agir en adulte et de laisser tomber sa vie de playboy. Popa (Claude Meunier) installe dans la maison un système d'alarme à toute épreuve.

20h00

CKRS -CBFT — À NOUS DEUX! 36632 Après l'attentat contre lui par Mathieu Jodoin, jeune militant anti-avortement, le Dr Marek Singer (Gabriel Gascon) récupère à l'hôpital. Tom (Harry Standjofski) s'occupe d'une cause complexe: la jeune Maia Haddad, musulmane, s'est fait expulser de son école parce qu'elle porte le hijab. Françoise (Isabelle Miquelon) étant toujours en voyage, c'est Marie-Claude (Marie-France Lambert) qui sert au Café Le Barreau. (1h)

21h00

CJPM -CFER — LES MACHOS 50632 Julien (Michel Forget) emménage chez Sophie (Anne Bédard). Mathieu (René Gagnon) impose ses idées à Julien. Robert Marois (Yves Desgagnés) rencontre Sophie et l'informe de ses intentions. Denis (Gilles Renaud) rend visite à France (Louise Turcot) et la retrouve dans un état pitoyable. (1h)

Mardi

26 septembre

17h00

CKRS -CBFT — WATATATOW 40510 Stef (Karine Pelletier) croyait bien gagner le concours d'écriture ayant pour thème le sexisme, mais c'est Yannick Médrona (Sébastien Delorme) qui le remporte. Déçue, elle admet tout de même que l'article de celui-ci n'est pas sans intérêt.

19h00

CJPM -CFER — CHAMBRES EN VILLE 90688 Caroline (Julie Deslauriers) n'ose parler à Pete (Francis Reddy) de son état de santé. Lola (Anne Dorval) veut revoir Simon (Bruce Dinsmoore) coûte que coûte. Elle se demande pourquoi il l'a quittée si promptement. (1h)

20h00

CKRS -CBFT — SCOOP (R) 74220 Stéphanie (Macha Grenon) se remet difficilement de la tournure des événements déclenchés par la publication de ses articles. Michel Gagné (Roy Dupuis) signe son premier grand reportage sur l'affaire Jimmy Fontaine. Publié en première page, ce reportage aura lui aussi des répercussions troublantes et inattendues. Au

journal, Émile (Claude Léveillé) annonce enfin la nomination d'un nouvel éditeur. Le bonheur des uns fait le malheur des autres. (1h)

21h00

CKRS -CBFT — LES HÉRITIERS DUVAL 94084 Christian (Antoine Durand) découvre par hasard qu'Isabelle (Danielle Proulx) s'est rendue à Toronto pendant qu'il y était. Chez Dominique (Valérie Gagné), c'est l'état d'urgence. Il est quatre heures du matin et Sophie (Catherine Séniart) n'est toujours pas revenue. Provost (Jean-René Ouellet) voit Liza (Éveline Gélinas) pour lui faire comprendre la gravité du chantage qu'elle a tenté d'exercer sur lui. (1h)

R.-Q. -CIVV — GRAFFITI 53602 OUVRIER SA PORTE. Vénus (France Castel), épuisée, se terre dans sa maison. Yolande (Muriel Dutil) et Chantal (Louise Portal) vont aux nouvelles mais Vénus refuse d'ouvrir. Pendant que ses amis se demandent comment l'aider, Vénus se confie à Mathieu (Jacques Godin). En reprise vendredi, 19h30.

Mercredi

27 septembre

17h00

CKRS -CBFT — WATATATOW 91244 Marie (Carole Chatel) surprend Michel (Hugo St-Cyr) et Sandra (Alexandra Laverdière) près des casiers pendant qu'ils s'apprentent à faire l'école buissonnière. Elle les ramène en classe. Humilié, Michel fait tout pour se faire mettre à la porte et se retrouve chez le directeur.

19h29

CKRS -CBFT — MOI ET L'AUTRE 53407089 LE POINT G. Denise (Denise Filiatrault) s'intéresse de plus en plus à M. Boivin, un nouveau locataire. Elle prend les grands moyens pour tout savoir à son sujet. Gustave traverse des moments difficiles avec sa blonde, Manon.

19h30

CJPM -CFER — ENT' CADIEUX 243027 DURRÉVEIL. À la suite de sa brutale altercation avec Nicole, Marcel est arrêté par la police et emmené au poste. Chez les Cadieux, c'est la stupeur jusqu'à sa comparution. Alexis et Diane parviendront heureusement à payer le cautionnement. Josette confie à Vincent que son père a déjà eu un sérieux problème d'alcool

et croit savoir ce qui l'a amené à rechuter. (1h)

20h00

CKRS -CBFT — SOUS UN CIEL VARIABLE 76060 Léon (Guy Provost) revient travailler à la quincaillerie. Les tensions entre Yves (Roger Léger) et Annie (Fanny Fennec) se répercutent sur leur fils Simon (Marc-André Grondin), qui se réfugie chez ses grands-parents. Marc (Robert Marien) est de mieux en mieux accueilli dans la famille Jalbert. (1h)

21h00

CKRS -CBFT — JALNA 96824 UNE MALADRESSE TRAGIQUE. Tout se complique à la suite d'une maladresse de Faisane (Delphine Hivernet), qui tente par tous les moyens de marier son père. En effet, à cause de la jeune fille, Jim (Yves Jacques) est amené à croire que sa soeur Elise (Florence Pernel) entretient également une liaison avec Maurice (Jacques Bonaffé). (1h)

Jeudi

28 septembre

17h00

CKRS -CBFT — WATATATOW 28472 Steve (Stéphane Gagnon) voudrait passer une journée tranquille avec Isabelle (Claudia Paquette) et lui suggère d'être plus affectueuse. Mado (Chantal Collin) doit sortir avec Christian (Alain René Thibodeau), mais Jean (Robert Lavoye) exige de rencontrer ce dernier avant la sortie.

18h59

CKRS -CBFT — ZAP 6619954 UNE BOUTEILLE À LA MER. Karine (Marie-Claude Lefebvre) crée un choc autour d'elle par une annonce inattendue. Les réactions ne sont pas toujours celles qu'elle aurait souhaitées. Les amours de Vincent (Antoine Toupin) agacent sa soeur et provoquent des remous dans la bande d'amis d'Isabelle (Caroline Dhavernas). (1h appr.)

Vendredi

29 septembre

19h30

R.-Q. -CIVV — GRAFFITI 50271 Voir mardi, 21h00.

Samedi

30 septembre

16h00

R.-Q. -CIVV — PIGNON SUR RUE (R) 64856

téléguide

Correspondance des stations pour chacun des câblodistributeurs

VIDÉOTRON Saguenay	Horoscope	38	COGECO CÂBLE-ALMA	TVS	9	Info Câble	19
R.Q.	CBC Newsworld	39	RO	BCTV	11	Musique plus	20
CKRS	FOX	40	CKRS	WXYZ	12	Météo	21
Petites Annonces	Bourse Montréal	43	Téléhoraire	CJPM	13	Télé-Achat	22
CBJET			CBJET	WTVS	14	Super Écran	23
Télé Horaire			Info-câble	CBFT	15	Much Music	24
CFRS	Canal Famille	2	CFRS	Météo Média	16	TSN	26
Téléguide	CKRS	3	RDI	WTOL	17	RDI	28
TVS	TVS	4	CJPM	Bourse	18	Canal D	29
CJPM	CBJET	5	Télé Pub	CFM	19	Météo Média	30
Canal Famille	Téléguide	6	CFCF	Chambre des Communes	20	WTVS	31
Infovision	CFRS	7	WTVS	Much Music	21	WTVS	32
TV Communautaire	Heure-Météo	8	TV Communautaire	Canal famille	22	WTVS	32
WVNY	RO	9	Super Écran	Fox	23	WTVS	32
WCFE	CJPM	10	TVS	CBC Newsworld	24	WTVS	32
WCAV	Canal Annonces	11	WTVS	Musique Plus	25	WTOL	33
WPTZ	Nouv. nouvelles	12	WTOL	Canal D	26		
Télé Université	TV communautaire	13	WXYZ	RDS	27		
CBFT	WCFE	14	CBFT	Discovery	28		
Musique Plus	WCAV	16	Chambre des communes	TSN	29		
CFER	Météo Média	17	Canal famille	CNN	30		
Télé Achat	Télé Université	18	Canal D		31		
Super Écran	RDI	19	RDS		32		
Much Music	Musique Plus	20	Musique Plus		33		
TMN	Bourse de Montréal	21	TSN		35		
TSN	Canal D	22	Discovery		28		
CFCF	RDS Sport	29					
Météo Média	CBFT	30					
RDS	Chambre des communes	31					
C. Communes	CFM	32					
Canal D	WPTZ	33					
RDI	Nashville Network	34					
NCN	CHSN	36					
Ass. Nationale							
Discovery							
CNN							
LIFE							



VCR PLUS+

TELEGUIDE offre à ses lecteurs, qui possèdent le programmeur vidéo VCR Plus, la liste des numéros de canaux assignés à chaque station de télévision du téléhoraire, ainsi que le numéro de code figurant dans le Télécinéma et après chaque émission de télévision.

En composant ce code dans l'appareil VCR Plus, votre magnétoscope enregistrera l'émission de télévision désirée.

Pour toute information au sujet du VCR Plus, veuillez appeler le numéro suivant:
1-800-258-4VCR (827)

1991 Gemstar Développement Corp.

Enjeux

Les dessous universitaires

Les universités manquent de financement et le désen-gagement de l'Etat n'arrange pas les choses. **A ENJEUX**, on a voulu savoir comment les maisons de haut savoir administrent leur budget.

D'abord, on constate qu'au cours des dernières années, l'Université de Montréal a mis de nombreux immeubles en chantier. On s'interroge sur la pertinence d'accorder des privilèges à certains membres de la haute direction, pratique peu compatible avec une institution dans le besoin.

À l'Université du Québec à Trois-Rivières, des professeurs, menacés de perdre leur emploi ont mené leur propre étude sur la gestion de l'institution. Là-bas aussi, on a fait des découvertes surprenantes. À Radio-Canada, lundi, 21h.

Vaincre la maladie

L'ataxie spastique est une étrange maladie qui semble concentrée dans la région de Charlebois. **A QUI VIVE**, Benoit Johnson et Hélène Laurendeau rencontrent Danielle Harvey, une «victime».

S'attaquant à la moelle épinière et aux nerfs périphériques, l'ataxie spastique se manifeste par une foule de symptômes: manque d'équilibre à la marche, raideurs au niveau des jambes, manque de coordination des bras et difficulté à prononcer les mots. Vers 30 ans, la personne atteinte doit se résoudre à utiliser un fauteuil roulant pour se déplacer sur de longues distances.

Danielle Harvey fut

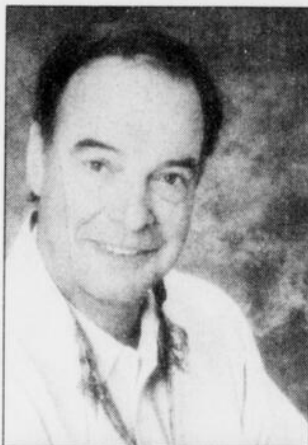

Pierre Nadeau anime Enjeux, le lundi à 21 h 00

diagnostiquée à l'adolescence. Grâce à sa détermination, elle a réussi à retarder les effets de la maladie. Aujourd'hui, à 40 ans, elle vient d'adopter son troisième enfant colombien. Mercredi, 20h30, à TVA.

Dans le tourbillon de Charlebois

Aux Beaux-Dimanches, 20h, à Radio-Canada, on poursuit la rétrospective de la carrière de Robert Charlebois en compagnie de ses proches collaborateurs tels que Jean-Guy Moreau, Yvon Deschamps, Mouffe, Louise Forestier, Jean-Pierre Ferland. Des extraits de spectacles nous le montrent alors qu'il chante «Te v'là», «Demain l'hiver», «J't'aime comme un fou», «Je reviendrai à Montréal» et d'autres encore.

A surveiller

Au **MATCH DE LA VIE**, on s'inquiète de la surmédication des personnes âgées qui semble être un problème de taille, on découvre le métier des monteurs de

lignes d'Hydro-Québec et on rencontre Normand Léveillé, un accidenté du hockey, mardi, 20h à TVA.

LES FOURBERIES DE SCAPIN, comédie en prose de Molière, mise en scène par Denise Filiatrault, met en vedette René Gagnon, Jean Besré, Yves Jacques et Suzanne Champagne. Parce que Léandre et Octave ont un grand besoin d'argent, le valet Scapin se charge de les tirer d'affaires en dupant leurs pères. **A VIVEMENT DIMANCHE**, 20h à Radio-Québec.

À RADIO-CANADA: le pianiste Louis Lortie, accompagné par l'Orchestre symphonique de Montréal, sous la direction de Charles Dutoit, nous offre le Concerto no 1 de Tchaïkovski et la Symphonie no 23 de Mozart, enregistrés, il y a deux ans lors d'une série estivale de concerts à la Basilique Notre-Dame, aux **BEAUX DIMANCHES** de 21h. **A MOI ET L'AUTRE**, voilà que Denise Filiatrault s'intéresse à un nouveau locataire, mercredi, 19h29. Pour la dernière de la saison, les grilles de **DES JARDINS D'AUJOURD'HUI** se referment sur le jardin de l'animatrice elle-même, vendredi, 18h59.

À TVA: ce samedi à midi, Anne Corriveau et Dominik Bérubé nous convient à Rimouski où se tient le **CARROUSEL INTERNATIONAL DU FILM** consacré au jeune public. Contrairement à ce qui était annoncé dans cette chronique la semaine dernière, l'émission **DEFI JEU-NESSE** destinée à

encourager l'esprit d'initiative des jeunes désireux de fonder une entreprise, est diffusée ce dimanche, 20h. **A CHAMBRES EN VILLE**, Lola (Anne Dorval) voudrait bien racheter la part du condo de Roxanne (Marie-Soleil Tougas) afin d'avoir une vie plus privée, mardi, 19h.

À TV5: le premier débat de la saison à **CASE DISCUTE** ne devrait laisser personne indifférent. On pose carrément la question: l'avenir est-il aux garces? Pour atteindre leurs objectifs, les femmes doivent-elles adopter la même attitude que les hommes, mardi, 20h30. Vendredi, 23h50, Céline Dion chante en rappel à **TARATA-TA**.

A MUSIQUEPLUS: «rocker» de la première heure, Robert Charlebois participait au Festival franco-ontario d'Ottawa l'an dernier. **CONCERTPLUS** présente des extraits du spectacle au cours duquel il interprète ses plus grands succès, samedi, 20h.

Ex-membre de Vilain Pingouin, Rudy Caya présente son premier album solo, **MOURIR DE RIRE**, dans une émission spéciale, **HE RUDY!**, dimanche, 19h. En plus d'interpréter quelques extraits, il livre ses impressions sur la vie, la musique et son «job» de musicien. Jeudi, 20h, on diffuse le **MMVA - GALA MUCHMUSIC**, soirée hommage aux meilleurs réalisations clippées de l'année dans l'industrie de la musique canadienne. En nomination: Moist, The Tea Party, Neil Young, Marjo et Kevin Parent.

matinée

5h00
SE — EN AVANT LES RECRUES 442873 (2h)
TSN — INSIDE THE PGA TOUR (R) 681163
CANAL D — LA GUERRE 5354908 (1h)
RDI — À COMMUNIQUER 7528095
DISC. — BEYOND 2000 622250 (1h)
LIFE — NATURE WALK (R) 1794453

5h30
FC — DREAM ON: BLINDED BY THE CHEESE 5167182
RDS — RODÉO PROFESSIONNEL DU QUÉBEC 1995 (R) 599095 (1h)
TSN — THIS WEEK IN BASEBALL (R) 489786
RDI — EURONEWS 7925724
LIFE — JACK HANNA'S ANIMAL ADVENTURES (R) 7485434

5h50
CFCF — VIDEO GOLD 45694724

6h00
CFCF — THE NEW ADVENTURES OF DUDLEY THE DRAGON 15347
WPITZ — FAMILY MATTERS 2915366 Comédie. Diffusion de deux épisodes. (1h)
WVNY — JELLY BEAN JUNGLE 93705 Marionnettes.
TSN — 1995 RANGELAND DERBY (R) 754502 Course de chevaux en provenance de Calgary, (1h)
CANAL D — ON A MARCHÉ SUR LA TERRE (R) 8577298 (1h)
RDI — AU TRAVAIL (R) 7928811
DISC. — WILDLIFE THEATRE 125076 Présentation de deux documentaires. (1h)
FOX — PUB 434415
LIFE — CHALLENGE JOURNAL (R) 7488521

6h15
FC — GRUMPY OLD MEN 89645863 (1h45)

6h30
CFCF — TAKE OFF 30521
CJPM - CFER — SALUT, BONJOUR! WEEK-END (D) 855732 (2h30) EN DIRECT
WCAX — PUB 54163
WVNY — HAPPY NESS: THE SECRET OF LOCH 80732 Dessins animés.
RDS — CHAMPIONNAT INDY LIGHTS 1995 (R) 346908 Course automobile catégorie "Light", en provenance de Monterey, en Californie.
RDI — TRAJECTOIRES (R) 9671386
FOX — MASS FOR SHUT-INS 85250
LIFE — IT FIGURES 6142144

6h55
CBFT — HORAIRE 98303927

7h00
CKRS - CBFT — LES CHATOUILLES DU MATIN 6064231 Stéphanie Vecchio donne rendez-vous aux tout petits dans la maison des Chatouilles pour leur présenter leurs émissions favorites.
CFCF — ACORN. THE NATURE NUT 50873
WCAX — CATHOLIC MASS 74415
WCFE — SESAME STREET 298057 (1h)
WPITZ — THE JETSONS 9960908
WVNY — NICK NEWS 29144
CF — CALIMÉRO ET SES AMIS 390160
RDS — SOCCER: COUPE DU QUÉBEC 1995 (R) 678279 Résumé des parties finales. (1h)
SE — LA PIERRE DU REVE / PETER PAN ET LES PIRATES / COUP DE BLEU DANS LES ÉTOILES 4499540 (1h10)
TSN — THE POWERBOAT TELEVISION SHOW (R) 143347
CANAL D — ANIMALIER: LES DÉFIS DE LA VIE 4304502 (1h)
RDI — NATIONS 1691144
DISC. — UNTAMED WORLD 219989 Présentation de deux documentaires. (1h)
FOX — PULSE 10434
LIFE — COTTAGE LIFE (R) 9966182

7h01
CKRS - CBFT — LES NOUVELLES AVENTURES DE WINNIE L'OURSON 6084095 Dessins animés.

7h25
CKRS - CBFT — L'ILE AUX OURS 73340434 Dessins animés conçus par ordinateur.

7h30
CBJET — CYCLE (R) 33182 Reprise de samedi, 10h30.
CFCF — FISH'N CANADA 79908
TV5 — RENDEZ-VOUS À L'ANNEXE (R) 771144
WCAX — EEK! STRAVAGANZA 86250
WPITZ — THE FLINTSTONES 9949415
WVNY — PUB 214298 (3h30)
CF — CASPER ET SES AMIS 340845

TSN — RACELINE MOTORSPORTS (R) 155182
RDI — EURONEWS 1610279
FOX — HAPPY NESS: THE SECRET OF LOCH 39569
LIFE — DOCTOR, DOCTOR (R) 9952989

7h40
CKRS - CBFT — BUDGIE, LE PETIT HÉLICOPTÈRE 26455144 Dessins animés.

8h00
CKRS - CBFT — BOULEDOGUE BAZAR 7212366 Anim.: Didier Lucien, France Parent et Martin Petit. Présentation des émissions du matin.
CBJET — COTTAGE COUNTRY 46521
CFCF — ROBERT SCHULLER 30811 HOUR OF POWER. Religion. (1h)
TV5 — REFLETS 226250 (1h) Voir samedi, 15h00.
WCAX — MIGHTY MORPHIN POWER RANGERS 20569
WCFE — BARNEY & FRIENDS 516705
WPITZ — SUNDAY TODAY 1793724 Magazine d'information. (1h)
CF — YOGI ET CIE 249322
FC — THE RETURN OF TOMMY TRICKER 1035499 (1h45)
RDS — SPORTS 30 (R) 488704 Un résumé détaillé des événements sportifs de la veille.
TSN — TSN SPORTSDESK 172729
CANAL D — TÊTES D'AFFICHE: BOB HOPE (R) 4305231 (1h) Voir 19h00.
RDI — RDI WEEK-END 7829618
DISC. — THE KNOW ZONE 513057
FOX — BABY HUEY 26960
LIFE — TODAY'S PARENT (R) 6340989

8h02
CKRS - CBFT — LA PETITE SIRENE 2029415 Dessins animés.

8h10
SE — UN GRAIN DE MALICE 88016434 (1h35)

8h25
CKRS - CBFT — RACONTE-MOI UNE CHANSON 45847705 Dessins animés.

8h30
CBJET — THE CANADIAN GARDENER 45892 Reprise de samedi, 11h30.
R.-Q. - CIVV — INITIATION À L'ASTRONOMIE: LE COSMOS ET L'ÊTRE HUMAIN 944502 Cours universitaire. (1h)
WCAX — WHERE ON EARTH IS CARMEN SANDIEGO? 12540
WCFE — THE MAGIC SCHOOL BUS (R) 515076 Avec la voix de Lily Tomlin.
CF — LES CROCS MALINS 699863
RDS — GRAND PRIX FORMULE 1 DU PORTUGAL (D) 513095 En provenance du circuit d'Estoril, au Portugal. (2h30) EN DIRECT
TSN — MOLSON FORMULA ONE RACING CHAMPIONSHIP (D) 277076 GRAND PRIX DU PORTUGAL. En provenance du circuit d'Estoril, au Portugal. (2h30) EN DIRECT

9h00
CANAL D — LES AMOUREUX SONT SEULS AU MONDE 6509415 (4) Fr. 1947. Comédie dramatique de H. Decoin avec Louis Jovet, Dany Robin et Renée Devillers. - Un compositeur a une idylle avec une jeune pianiste qu'il a prise sous sa protection. (2h)

13h00
CFRS — LE FRESHMAN 59811 (4) (The Freshman). É.-U. 1990. Comédie de A. Bergman avec Matthew Broderick, Marlon Brando et Penelope Ann Miller. - À New York, un provincial est entraîné dans des aventures rocambolesques par des trafiquants d'animaux en voie d'extinction. (2h)
CJPM - CFER — URGENCES 57298 (5) (Vital Signs). É.-U. 1989. Drame de M. Silver avec Adrian Pasdar, Diane Lane et Jimmy Smits. - Les hauts et les bas de cinq amis qui sont appelés à passer ensemble leur dernière année d'études en médecine. (2h)

15h00
CJPM - CFER — LE PETIT BAIGNEUR 12434 (4) Fr. 1968. Comédie réalisée et interprétée par Robert Dhéry avec Louis de Funès et Colette Brosset. - Un constructeur de voiliers cherche à réengager un ingénieur qu'il a congédié cavalièrement. (2h)

16h00
R.-Q. - CIVV — VOYAGE À MELONIA 43298 (5) Suéd. 1989. Dessins animés de P. Ahlin. - Une île paradisiaque où vivent un magicien et ses amis est menacée par des industriels sans scrupules venus d'une île voisine. (1h30)

21h00
CFRS — DES SOURIS ET DES HOMMES 6188705 (4) (Of Mice and

Men). É.-U. 1992. Drame de mœurs réalisé et interprété par Gary Sinise avec John Malkovich et Ray Walston. - En Californie, durant la Dépression, deux amis vagabonds se trouvent un emploi dans une ferme dirigée par un homme belliqueux. (2h24)

22h30
R.-Q. - CIVV — RIFF-RAFF 6672521 (4) G.-B. 1991. Drame social de K. Loach avec Robert Carlyle, Emer McCourt et Jimmy Coleman. - Un ouvrier de la construction s'prend d'une jeune chanteuse jusqu'au jour où il découvre qu'elle se drogue. (1h45)

23h00
CANAL D — FLAG 1727811 (5) Fr. 1987. Drame policier de J. Santi avec Richard Bohringer, Pierre Arditi et Julien Guiomar. - En essayant de surprendre des gangsters, un inspecteur de police découvre des liens étranges les liant à son supérieur. (2h)

23h15
CKRS - CBFT — SAMMY ET ROSIE S'ENVOIENT EN L'AIR 17987786 (3) (Sammy and Rosie Get Laid). G.-B. 1987. Drame de mœurs de S. Frears avec Shashi Kapoor, Frances Barber et Ayub Khan Din. - À Londres, un jeune couple qui vit avec une grande liberté de mœurs accueille le père du mari, un politicien pakistanais. (1h40)

23h54
CFRS — FRENCH LOVE 5103683 (5) (Until September). É.-U. 1984. Drame sentimental de R. Marquand avec Karen Allen, Thierry Lhermitte et Christopher Cazenove. - Une Américaine de passage à Paris entame une liaison avec un banquier dont l'épouse s'est absentée pour quelques jours. (2h)

RDJ — SECOND REGARD 7828989
DISC. — THE NEXT STEP 512328
FOX — G.I. JOE EXTREME 25231
LIFE — ALL YOU CAN BE (R) 6332960

8h50
CKRS - CBFT — DOUG 90926057 Dessins animés.

9h00
CKRS - CBFT — BOULEDOGUE BAZAR 1113540
CBJET — HYMN SING 36144
CFCF — MIRACLES NOW 72521 Religion.
CJPM - CFER — VISION MONDIALE 39927 Reportages sur les pays en voie de développement et invitation aux téléspectateurs à parrainer les enfants les plus démunis du monde. (1h)
TV5 — INVITE VITA - DANS LE RAISIN. LA VIE 716182 Propos sur le vin en Suisse romande. Balade à travers les vignobles du Valais suisse. En reprise jeudi, 16h00.
WCAX — CBS NEWS SUNDAY MORNING 45647 Anim.: Charles Osgood. (1h30)
WCFE — EYEWITNESS (R) 506328 AMPHIBIAN. La double vie des amphibiens, ces animaux visqueux parmi les premiers habitants de la planète.
WPITZ — THE RYDER CUP (D) 5136057 Tournoi de golf. (6h30) EN DIRECT
CF — WIDGET 994255
CANAL D — POUR L'AMOUR DU CINÉMA 6509415 LES AMOUREUX SONT SEULS AU MONDE (2h)
RDI — ACCENT FRANCOPHONE 7842569
DISC. — KINGDOMS OF SURVIVAL 846057 (1h)
FOX — SPACE STRIKERS 49811
LIFE — WOMEN'S WELLNESS (R) 6356540

9h15
CKRS - CBFT — MANIGANCES 3363637 Anim.: Manuel Hurtubise. Jeu familial divertissant et instructif.

9h30
CBJET — CORONATION STREET 832328 (1h30)
CFRS — IMAGES DU QUÉBEC 23347
CFCF — HELLENIC PROGRAM 85205 Variétés grecques.
R.-Q. - CIVV — PLANÈTE TERRE 470298 Cours universitaire. (1h)
TV5 — L'ÉCOLE DES FANS (R) 6024057 Anim.: Jacques Martin. Inv.: Frédéric François.
WCFE — TRAILSIDE: MAKE YOUR OWN ADVENTURE (R) 257540 FINEST HIKE IN THE WORLD: NEW ZEALAND'S MILFORD TRACK.
CF — INSPECTEUR GADGET 722279
RDI — POINT DE PRESSE 7104786
FOX — TEKNOMAN 74095 Aventures.
LIFE — MARTHA STEWART LIVING (R) 8983163

9h45
CKRS - CBFT — PARCELLES DE SOLEIL 39238705 Anim.: Claude Lafortune. Des jeunes

parlent de leur vie, de leurs espoirs, de leurs amis, etc. Inv.: Louis-Mathieu Dumais, 9 ans.
FC — TRIAL BY JURY 8304618 (2h)
SE — LES FANTASMES DE KATHY 77111163 (1h40)

10h00
CKRS - CBFT — LE JOUR DU SEIGNEUR 39521 Anim.: Roland Leclerc. Service religieux "Jeunes dans la nature" célébré à Saint-Damase, dans le diocèse de Saint-Hyacinthe, par Éloi Giard, prêtre. (1h)
CFRS — PUB 45618
CFCF — QUESTION PERIOD 21873
CJPM - CFER — BIBI ET GENEVIEVE 36705
WCAX — CABIN COUNTRY (R) 973076
CF — SPIROU 353298
RDI — OPTION EDUCATION 1609163 (1h)
DISC. — THE BEST OF "THE GUERRILLA GARDENER" 513182 (1h)
FOX — FAMILY CINEMA 54231 REVENGE OF THE NERDS II: NERDS IN PARADISE. (2h)
LIFE — THE HOBBY GARDEN (R) 6166724

10h15
TV5 — RÉGIONS GOURMANDES (R) 81923231

10h30
CFRS — ÉCOUTE-MOI (R) 809811 (1h)
CFCF — JAMES ROBISON 78705
CJPM - CFER — FINANCES 83637 Anim.: René Vézina. Magazine portant sur l'information boursière et économique. Thème: les stocks favoris d'un gestionnaire de portefeuille performant. Inv.: Sébastien van Berkom.
R.-Q. - CIVV — IN ITALIANO (R) 12705
TV5 — FAITES VOS GAMMES 712366 Anim.: Angèle Dubeau. Rencontre avec des jeunes musiciens promis au plus brillant avenir.
WCAX — FACE THE NATION 64796 Avec Bob Schieffer.
WCFE — THE NEW YANKEE WORKSHOP (R) 528540
CF — MEGABOGUES 594219
LIFE — CROSS COUNTRY COOKIN' (R) 6352724

11h00
CKRS - CBFT — POINT DE PRESSE 46816 Anim.: Michel Viens. Un acteur de l'actualité politique, sociale ou économique répond aux questions de l'animateur et de deux professionnels de la presse écrite.
CBJET — 50 UP 76786 Anim.: J. J. McColl.
CFCF — LEPROSY MISSION OF CANADA 21250
CJPM - CFER — COMPLEMENTARTEAU (R) 36182 Anim.: Yves Mondoux. Encyclopédie télévisée de la rénovation et de l'entretien domiciliaire. Sujets: plancher de cuisine en céramique, pose de carreaux; installation d'un robinet extérieur; raccordement à la conduite d'alimentation. En reprise à 23h50.
R.-Q. - CIVV — DESTINOS (R) 56502
TV5 — CONCOURS MUSICAL INTERNATIONAL REINE ELISABETH DE

CINÉ-DIMANCHE 24 septembre

dimanche

BELGIQUE 780892 (11e de 12) En provenance du palais des Beaux-Arts de Bruxelles. Per Tengstrand interprète la Sonate no 7 en ut majeur, opus 83, de Serge Prokofiev, le Concerto no 1 en mi mineur, opus 11, de Frédéric Chopin, accompagné par l'Orchestre philharmonique de Liège et de la communauté française de Belgique. (1h appr.)

WCAX — YOU CAN QUOTE ME 5811
WCFC — HOMETIME (R) 262347 Anim.: Dean Johnson et Robin Hart.

WVNY — FORUM 22 68038
CF — STUDIO TECHNO 642569
RDS — LE MONDE DU SPORT GILLETTE (R) 619231

TSN — INSIDE THE PGA TOUR (R) 807873
CANAL D — LES CHAMPIONS 9348569 (1h)
RDI — MARCHÉS INTERNATIONAUX 162927 (1h)

DISC — THE BEST OF "HOME MATTERS" 500618 (1h)
LIFE — WHAT'S FOR DINNER? 5691989

SE — À TOUTE ALLURE 99110618 (1h35)
11h30

CKRS -CBFT — SCULLY RENCONTRE 56255 Anim.: Robert Guy Scully. Des interviews avec des personnalités fascinantes provenant de tous les coins du monde. Inv.: Carla Bruni. Elle aime Tolstoï et Tennessee Williams. Elle fait la couverture des grands magazines, elle incarne la beauté et la jeunesse. Mannequin international, Carla Bruni nous parle de l'essence de la mode: la création véritable.

CBJET — ALIVE! 77415 Anim.: Joyce Resin.
CFRS — LE PETIT JOURNAL 48521
CFCF — BOB IZUMI'S REAL FISHING SHOW 39279

CJPM -CFER — BON DIMANCHE 497279 Anim.: Jean-Pierre Coallier. Entouré de chroniqueurs, l'animateur dresse un portrait détaillé de l'actualité culturelle. Chroniques: "Littérature" avec Francine Ruel; "Cinéma" avec Franco Nuovo; "Musique" avec Alain Brunet; "Arts et spectacles" avec Thérèse Parisien; "Nouveaux médias" avec Dominique Lévesque. (1h30)

R.-Q.-CIVV — ALLES GUTE (R) 57231
WCAX — ACCENT ON TRAVEL 6540 Conseils.
WCFC — THIS OLD HOUSE (R) 263076

WVNY — THIS WEEK WITH DAVID BRINKLEY 658989 (1h)
CF — LES CHASSEURS D'ÉTOILES 643298

RDS — CHASSE ET PECHE MAX (PD) 610960 Anim.: Jean-Paul Chartrand et Jean Pagé. Magazine hebdomadaire: informations, nouveautés, conseils techniques et cuisine.

TSN — TSN SPORTSDESK 7788182
LIFE — MEDICAL BREAKTHROUGHS (R) 5692618

11h45
FC — TRUMAN 37389188 (2h15)
TSN — NFL GAMEDAY (D) 54456328 Les événements de la semaine dans la Ligue nationale de football. EN DIRECT

11h55
TV5 — MUSIQUE CLASSIQUE (R) 55501521 Concert de musique classique. Le pianiste Mario Patuzzi interprète la Sonate de Béla Bartok. En reprise lundi, 1h15.

après-midi

12h00
CKRS -CBFT — LA SEMAINE VERTE 79502 Anim.: Yvon Leblanc. Magazine s'intéressant au domaine agro-alimentaire, aux ressources naturelles renouvelables et à l'environnement. (1h)

CBJET — MEETING PLACE 84279 Service religieux en provenance de l'église anglicane Saint-Thomas à Saint-Jean de Terre-Neuve. Célébrant: le révérend Faber MacDonald. (1h)

CFRS — LES PIERRAFEU 18927
CFCF — SUNDAY EDITION 97328 Anim.: Mike Duffy. (1h)

R.-Q.-CIVV — MATHS SANS DRAME 61647
WCAX -FOX — NFL PREGAME SHOW 51927/64618 (1h)
WCFC — ROD AND REEL STREAMSIDE 519892

CF — FRIPE ET POUILLE 4598811
RDS — SPORTS 30 (R) 899601 Un résumé détaillé des événements sportifs de la veille.

CANAL D — DESTINATION DANGER 1713927 (1h)
RDI — RDI WEEK-END 7822705

DISC — THE BEST OF "HOME WORKS" 268095 (1h)
LIFE — CHALLENGE JOURNAL (R) 6343076

12h15
CF — PIF ET HERCULE 45271665
12h30

CFRS — ALPHABUS 27163
R.-Q.-CIVV — VISA SANTÉ (R) 725250 Anim.: Lise LeBel. Sujets: Anne-Marie Nutini, hématologue, et les essais cliniques; 7 ans plus tard, qu'est devenu Michael Habib, un enfant hyperactif?; les qualités nutritives sous-estimées de la pomme de terre; les verres de contact provoquent-ils les infections; le rôle de l'alimentation dans la formation des flatulences. (1h)

TV5 — JOURNAL TÉLÉVISÉ DE FRANCE 3 3370892 Bulletin de nouvelles françaises.
WCFC — SNEAK PREVIEWS 235328

WVNY — PUB 226434 (5h30)
CF — MORDICUS 726095
RDS — CETTE SEMAINE AU BASEBALL (R) 700057

RDI — BULLETIN DES JEUNES 7108502
LIFE — IT FIGURES 8994279

12h40
TSN — NASCAR WINSTON CUP (PD) 82304724 GOODY'S 500. En provenance de Martinsville, en Virginie. (3h50)

12h45
TV5 — LE JARDIN DES BETES 60729076 Anim.: Pierre Rousselet-Blanc. Magazine des animaux.

13h00
CKRS -CBFT — SECOND REGARD 20873 Anim.: Alain Crevier. - PORTRAIT D'UN RABBIN. À l'occasion du Rosh Hashanah, une ouverture sur la pratique religieuse hébraïque à travers le portrait d'un rabbin dans sa communauté montréalaise. - LACATHÉDRALE D'ÉVRY. Dernière cathédrale à voir le jour à Évry, en banlieue de Paris, ce monument aux lignes contemporaines tranche radicalement avec l'architecture gothique.

CBJET — LAND AND SEA 20618 OCEAN MAPPING. La cartographie des océans par informatique.

CFRS — CINÉMA 59811 LE FRESHMAN. (2h)
CFCF — COTTAGE LIFE 59144 Conseils.
CJPM -CFER — CINE-MAXIMUM 57298 URGENCES. (2h)

TV5 — LE FORUM DES TEMPS MODERNES 431989 Anim.: Françoise Guénette. Une question d'intérêt général est débattue dans un forum réunissant une vingtaine de personnes. (1h)

WCAX — NFL FOOTBALL (D) 990250 Les Giants de New York reçoivent les Saints de la Nouvelle-Orléans. (3h appr.) EN DIRECT

WCFC — SUNDAY AFTERNOON MOVIE 8461811 TWENTIETH CENTURY. (1h32)
CF — NOUVEAUX VOYAGES DE GULLIVER 740601

RDS — LE BASEBALL DES EXPOS (D) 494845 En provenance du Fulton County Stadium, les Braves d'Atlanta reçoivent les Expos de Montréal. (3h) EN DIRECT

SE — AU-DELÀ DU RÉEL 2768250
CANAL D — MISSION IMPOSSIBLE 1799347 (1h)
RDI — BOX-OFFICE (R) 1690415

DISC — ADVENTURES IN WILD PLACES 244415 (1h)
FOX — NFL FOOTBALL (D) 243569 À Pittsburgh, les Steelers reçoivent les Vikings du Minnesota. Équipes sous réserves. (3h appr.) EN DIRECT

LIFE — COTTAGE LIFE (R) 9965453
13h30

CKRS — CROIS SEULEMENT 51732
CBJET — PERFORMANCE! (R) 64415 OFRA HARNROY: A CONCERT CAMEO. Spectacle de la violoncelliste.

CFCF — SPRUCE MEADOWS 456182 Compétition équestre. (1h)
CBFT — EN TOUTE LIBERTÉ 99366 Anim.: Isabelle Albert. Entrevues en profondeur axées sur des questions existentielles, sociales ou spirituelles. Inv.: Marc Béland, un des plus grands acteurs du Québec.

R.-Q.-CIVV — OPTION ÉDUCATION (R) 733279 LES GRANDS DÉBATS EN ÉDUCATION: INVESTISSEMENT OU GASPILLAGE? Anim.: Françoise Guénette. Qu'advient-il de ces réflexions publiques, de ces débats de fond sur l'éducation qui coûtent des millions? Inv.: Aldea Landry, coprésidente de la Commission royale sur l'Éducation du Nouveau-Brunswick, Manisha Bharti (Comm. royale sur l'Éducation de l'Ontario), Charles Caouette, prof. et auteur, Paul Cauchon, du Devoir et L.-G. Bordeleau, président de l'Ass. canadienne d'éducation de langue française. (1h)

CF — COCOTTE-MINUTE 725366
RDI — PANORAMA 7107873
LIFE — DOCTOR, DOCTOR (R) 8986250

13h50
SE — ANGIE 30505705 (2h05)
14h00

CKRS -CBFT — HORIZONS 93231 L'AFFAIRE VANGOGH. Anim.: Pierre-Craig Documentaire. Le mythe entourant Van Gogh et l'authentification de ses oeuvres par la Fondation Van Gogh d'Amsterdam, qui en détient le monopole. (1h)

CBJET — CFL FOOTBALL (D) 523502 À Winnipeg, les Blue Bombers accueillent les Stampede de Calgary. (3h appr.) EN DIRECT

TV5 — ATHÈNES, À LA RECHERCHE DE LA CITÉ PERDUE 177386 Soixante-sept extraits de grands classiques du cinéma grec pour reconstituer l'image d'une ville surprenante, aujourd'hui disparue, la cité d'Athènes. (1h) En reprise lundi, 11h25 et jeudi, 00h00.

CF — DE JEUNE EN JEUNE 390569
FC — THE SUMMER HOUSE 102811 (1h30)
CANAL D — NAVARRO 1715076 (1h30) Voir samedi, 23h00.

RDI — ENTRÉE DES ARTISTES 6820989
DISC — THE BRAIN: OUR UNIVERSE WITHIN 877892 (1h)
LIFE — TODAY'S PARENT (R) 8996163

14h30
CFCF — MISSING CHILDREN 9750
R.-Q.-CIVV — À VOS AFFAIRES (R) 39786 Anim.: Michel Girard. Magazine d'information consacré à la gestion financière. La campagne référendaire et les marchés financiers. Doit-on modifier nos placements actuels? Est-il plus prudent de longner vers les marchés étrangers? Les dollars américains sont-ils un gage de sécurité? Ceux qui craignent pour leur argent en cette période de vulnérabilité politico-financière ont-ils raison d'être nerveux?

CF — IL ÉTAIT UNE FOIS... L'HOMME 948881
RDI — À COMMUNIQUER 3420453
LIFE — ALL YOU CAN BE (R) 8127540

14h32
WCFC — THE NEW BEGINNING: HIGHPOINTS OF THE HIGH HOLY DAYS 638231
15h00

CKRS -CBFT — FAITES VOS GAMMES 56291 Anim.: Angèle Dubeau. Inv.: Joannie Barbeau, 8 ans, piano (Rougemont), Louis Leduc, 16 ans, percussions (Lac-Supérieur), Amanda Chicoine, danse (Verdun) et Judi Richards. Vidéoclip de Dennis Brott, violoncelle, et Margie Gillis, danse. Chronique "Comment chorégraphier la musique classique" avec Marie Chouinard, chorégraphe. (1h)

CFRS — JUSTICE POUR TOUS 98989 COMMUNICATION DANS LE BUT DE PROSTITUTION. Anim.: Louis-Paul Allard. Magazine d'information juridique. Reconstitution de procès. Cette semaine: un homme est accusé d'avoir communiqué avec une policière déguisée en prostituée, dans le but d'obtenir des services sexuels.

CFCF — CANADA IN VIEW 1057
CJPM -CFER — CINE-MAXIMUM 12434 LE PETIT BAIGNEUR. (2h)

R.-Q.-CIVV — CONSOMMATION (R) 68347 Anim.: Daniel Pinard. Le magazine indispensable des consommateurs avertis et des fins gourmets. Cours de bricolage offerts aux femmes avec Francine Ruel; deux types de marketing; système de transport pour skis, vélos et autres équipements. Les recettes de Daniel Pinard: pistou et pesto, pasta fagioli, essence de basilic. (1h)

TV5 — LA QUARANTAINE RUGISSANTE 357453 DES AVENTURIERS HELVÉTIQUES. LA TÉLÉVISION À LA RENCONTRE DES GRANDS HOMMES (3e de 4). L'histoire de la télévision suisse romande à l'occasion de son 40e anniversaire. (1h)

WCFC — UPSTAIRS, DOWNSTAIRS 2691881 MISSING, PRESUMED KILLED. James est retrouvé vivant mais blessé grièvement. Lady Southwold s'organise pour que Richard et Hazel se rendent en France avec une ambulance pour le ramener.

CF — LES AVENTURIERS DE L'ESPACE 379076
RDI — ENJEUX (R) 8684973 (1h)
DISC — SEA WINGS 271434 (1h)
LIFE — WOMEN'S WELLNESS (R) 8915298

15h30
CFRS — DROIT AU CŒUR (R) 538811 (1h)
CFCF — THE RED GREEN SHOW 2095
WPTZ — FOOTBALL (D) 9388618 Les Falcons d'Atlanta reçoivent les Jets de New York. (3h30 appr.) EN DIRECT

CF — LES AVENTURIERS DE L'ESPACE 379076
RDI — ENJEUX (R) 8684973 (1h)
DISC — SEA WINGS 271434 (1h)
LIFE — WOMEN'S WELLNESS (R) 8915298

15h30
CFRS — DROIT AU CŒUR (R) 538811 (1h)
CFCF — THE RED GREEN SHOW 2095
WPTZ — FOOTBALL (D) 9388618 Les Falcons d'Atlanta reçoivent les Jets de New York. (3h30 appr.) EN DIRECT

CF — LES AVENTURIERS DE L'ESPACE 379076
RDI — ENJEUX (R) 8684973 (1h)
DISC — SEA WINGS 271434 (1h)
LIFE — WOMEN'S WELLNESS (R) 8915298

15h30
CFRS — DROIT AU CŒUR (R) 538811 (1h)
CFCF — THE RED GREEN SHOW 2095
WPTZ — FOOTBALL (D) 9388618 Les Falcons d'Atlanta reçoivent les Jets de New York. (3h30 appr.) EN DIRECT

CF — LES AVENTURIERS DE L'ESPACE 379076
RDI — ENJEUX (R) 8684973 (1h)
DISC — SEA WINGS 271434 (1h)
LIFE — WOMEN'S WELLNESS (R) 8915298

15h30
CFRS — DROIT AU CŒUR (R) 538811 (1h)
CFCF — THE RED GREEN SHOW 2095
WPTZ — FOOTBALL (D) 9388618 Les Falcons d'Atlanta reçoivent les Jets de New York. (3h30 appr.) EN DIRECT

CF — LES AVENTURIERS DE L'ESPACE 379076
RDI — ENJEUX (R) 8684973 (1h)
DISC — SEA WINGS 271434 (1h)
LIFE — WOMEN'S WELLNESS (R) 8915298

15h30
CFRS — DROIT AU CŒUR (R) 538811 (1h)
CFCF — THE RED GREEN SHOW 2095
WPTZ — FOOTBALL (D) 9388618 Les Falcons d'Atlanta reçoivent les Jets de New York. (3h30 appr.) EN DIRECT

CF — LES AVENTURIERS DE L'ESPACE 379076
RDI — ENJEUX (R) 8684973 (1h)
DISC — SEA WINGS 271434 (1h)
LIFE — WOMEN'S WELLNESS (R) 8915298

15h30
CFRS — DROIT AU CŒUR (R) 538811 (1h)
CFCF — THE RED GREEN SHOW 2095
WPTZ — FOOTBALL (D) 9388618 Les Falcons d'Atlanta reçoivent les Jets de New York. (3h30 appr.) EN DIRECT

CF — LES AVENTURIERS DE L'ESPACE 379076
RDI — ENJEUX (R) 8684973 (1h)
DISC — SEA WINGS 271434 (1h)
LIFE — WOMEN'S WELLNESS (R) 8915298

15h30
CFRS — DROIT AU CŒUR (R) 538811 (1h)
CFCF — THE RED GREEN SHOW 2095
WPTZ — FOOTBALL (D) 9388618 Les Falcons d'Atlanta reçoivent les Jets de New York. (3h30 appr.) EN DIRECT

CF — LES AVENTURIERS DE L'ESPACE 379076
RDI — ENJEUX (R) 8684973 (1h)
DISC — SEA WINGS 271434 (1h)
LIFE — WOMEN'S WELLNESS (R) 8915298

15h30
CFRS — DROIT AU CŒUR (R) 538811 (1h)
CFCF — THE RED GREEN SHOW 2095
WPTZ — FOOTBALL (D) 9388618 Les Falcons d'Atlanta reçoivent les Jets de New York. (3h30 appr.) EN DIRECT

CF — LES AVENTURIERS DE L'ESPACE 379076
RDI — ENJEUX (R) 8684973 (1h)
DISC — SEA WINGS 271434 (1h)
LIFE — WOMEN'S WELLNESS (R) 8915298

15h30
CFRS — DROIT AU CŒUR (R) 538811 (1h)
CFCF — THE RED GREEN SHOW 2095
WPTZ — FOOTBALL (D) 9388618 Les Falcons d'Atlanta reçoivent les Jets de New York. (3h30 appr.) EN DIRECT

CF — LES AVENTURIERS DE L'ESPACE 379076
RDI — ENJEUX (R) 8684973 (1h)
DISC — SEA WINGS 271434 (1h)
LIFE — WOMEN'S WELLNESS (R) 8915298

15h30
CFRS — DROIT AU CŒUR (R) 538811 (1h)
CFCF — THE RED GREEN SHOW 2095
WPTZ — FOOTBALL (D) 9388618 Les Falcons d'Atlanta reçoivent les Jets de New York. (3h30 appr.) EN DIRECT

CF — LES AVENTURIERS DE L'ESPACE 379076
RDI — ENJEUX (R) 8684973 (1h)
DISC — SEA WINGS 271434 (1h)
LIFE — WOMEN'S WELLNESS (R) 8915298

15h30
CFRS — DROIT AU CŒUR (R) 538811 (1h)
CFCF — THE RED GREEN SHOW 2095
WPTZ — FOOTBALL (D) 9388618 Les Falcons d'Atlanta reçoivent les Jets de New York. (3h30 appr.) EN DIRECT

CF — LES AVENTURIERS DE L'ESPACE 379076
RDI — ENJEUX (R) 8684973 (1h)
DISC — SEA WINGS 271434 (1h)
LIFE — WOMEN'S WELLNESS (R) 8915298

15h30
CFRS — DROIT AU CŒUR (R) 538811 (1h)
CFCF — THE RED GREEN SHOW 2095
WPTZ — FOOTBALL (D) 9388618 Les Falcons d'Atlanta reçoivent les Jets de New York. (3h30 appr.) EN DIRECT

CF — LES AVENTURIERS DE L'ESPACE 379076
RDI — ENJEUX (R) 8684973 (1h)
DISC — SEA WINGS 271434 (1h)
LIFE — WOMEN'S WELLNESS (R) 8915298

15h30
CFRS — DROIT AU CŒUR (R) 538811 (1h)
CFCF — THE RED GREEN SHOW 2095
WPTZ — FOOTBALL (D) 9388618 Les Falcons d'Atlanta reçoivent les Jets de New York. (3h30 appr.) EN DIRECT

CF — LES AVENTURIERS DE L'ESPACE 379076
RDI — ENJEUX (R) 8684973 (1h)
DISC — SEA WINGS 271434 (1h)
LIFE — WOMEN'S WELLNESS (R) 8915298

15h30
CFRS — DROIT AU CŒUR (R) 538811 (1h)
CFCF — THE RED GREEN SHOW 2095
WPTZ — FOOTBALL (D) 9388618 Les Falcons d'Atlanta reçoivent les Jets de New York. (3h30 appr.) EN DIRECT

CF — LES AVENTURIERS DE L'ESPACE 379076
RDI — ENJEUX (R) 8684973 (1h)
DISC — SEA WINGS 271434 (1h)
LIFE — WOMEN'S WELLNESS (R) 8915298

15h30
CFRS — DROIT AU CŒUR (R) 538811 (1h)
CFCF — THE RED GREEN SHOW 2095
WPTZ — FOOTBALL (D) 9388618 Les Falcons d'Atlanta reçoivent les Jets de New York. (3h30 appr.) EN DIRECT

CF — LES AVENTURIERS DE L'ESPACE 379076
RDI — ENJEUX (R) 8684973 (1h)
DISC — SEA WINGS 271434 (1h)
LIFE — WOMEN'S WELLNESS (R) 8915298

15h30
CFRS — DROIT AU CŒUR (R) 538811 (1h)
CFCF — THE RED GREEN SHOW 2095
WPTZ — FOOTBALL (D) 9388618 Les Falcons d'Atlanta reçoivent les Jets de New York. (3h30 appr.) EN DIRECT

CF — LES AVENTURIERS DE L'ESPACE 379076
RDI — ENJEUX (R) 8684973 (1h)
DISC — SEA WINGS 271434 (1h)
LIFE — WOMEN'S WELLNESS (R) 8915298

15h30
CFRS — DROIT AU CŒUR (R) 538811 (1h)
CFCF — THE RED GREEN SHOW 2095
WPTZ — FOOTBALL (D) 9388618 Les Falcons d'Atlanta reçoivent les Jets de New York. (3h30 appr.) EN DIRECT

CF — LES AVENTURIERS DE L'ESPACE 379076
RDI — ENJEUX (R) 8684973 (1h)
DISC — SEA WINGS 271434 (1h)
LIFE — WOMEN'S WELLNESS (R) 8915298

15h30
CFRS — DROIT AU CŒUR (R) 538811 (1h)
CFCF — THE RED GREEN SHOW 2095
WPTZ — FOOTBALL (D) 9388618 Les Falcons d'Atlanta reçoivent les Jets de New York. (3h30 appr.) EN DIRECT

CF — LES AVENTURIERS DE L'ESPACE 379076
RDI — ENJEUX (R) 8684973 (1h)
DISC — SEA WINGS 271434 (1h)
LIFE — WOMEN'S WELLNESS (R) 8915298

15h30
CFRS — DROIT AU CŒUR (R) 538811 (1h)
CFCF — THE RED GREEN SHOW 2095
WPTZ — FOOTBALL (D) 9388618 Les Falcons d'Atlanta reçoivent les Jets de New York. (3h30 appr.) EN DIRECT

CF — LES AVENTURIERS DE L'ESPACE 379076
RDI — ENJEUX (R) 8684973 (1h)
DISC — SEA WINGS 271434 (1h)
LIFE — WOMEN'S WELLNESS (R) 8915298

15h30
CFRS — DROIT AU CŒUR (R) 538811 (1h)
CFCF — THE RED GREEN SHOW 2095
WPTZ — FOOTBALL (D) 9388618 Les Falcons d'Atlanta reçoivent les Jets de New York. (3h30 appr.) EN DIRECT

(R) 6550569
LIFE — MARTHA STEWART LIVING (R) 8106057

15h52
WCFC — MAILBAG 55190989
15h55

SE — LES AVENTURES DE BÉBÉ 8690298 (2h)
16h00

CKRS -CBFT — SOUS LA COUVERTURE 92328 Magazine littéraire. Anim.: Suzanne Lévesque et Jean Fugère. Entrevues avec des auteurs connus. (1h)

CFCF — DESTINY RIDGE (R) 12502 Drame. (1h)

R.-Q.-CIVV — CINÉ-JEUNES 43298 VOYAGE À MELONIA. (1h30)

TV5 — OUTREMERS 73

dimanche

CFRS — LE GRAND JOURNAL 33540 Anim.: Éliane Aytotte.

CFCF — FT FASHION TELEVISION 1366 DÉBUT Anim.: Jeanne Bekker.

CJPM — AUTOMAG PLUS 15144 Anim.: Gabriel Gélinas. Magazine d'information sur les diverses facettes du monde de l'automobile.

Essai routier: BMW 318 Ti. Entretien: les freins ABS. Sécurité: les véhicules d'urgence. Reportage: les modèles réduits.

R.-Q. -CIVV — CHARLIE BROWN 33502 Dessins animés.

TV5 — 30 MILLIONS D'AMIS 724076 agazine des animaux familiers.

WCFE — TRAVELS IN EUROPE 649347 BERLIN AND POSTDAM. À Berlin, Rick Steves se rappelle la Guerre froide au Charlie Checkpoint Museum et s'émerveille sur les monuments anciens dans les musées Pergamon et Égyptien.

CF — COVINGTON CROSS 843417

RDS — CHAMPIONNAT DU MONDE DE SUPERBIKE 1995 (R) 85537 Cette semaine: les Pays-Bas. (1h)

TSN — 1995 CANADIAN TRIATHLON CHAMPIONSHIPS (R) 269705 (1h)

RDI — BULLETIN DES JEUNES (R) 3431569

LIFE — MEDICAL BREAKTHROUGHS WEEKLY REPORT 8105328

17h55

SE — LES HÉRITIERS AFFAMÉS 78523144 (2h15)

soirée

18h00

CKRS -CBFT — LE TÉLÉJOURNAL 5764328

CBJET — THE MAGICAL WORLD OF DISNEY 73163 THE ADVENTURES OF HUCK FINN (dern. de 2) (1h)

CFRS — SEQUEST, GARDIEN DES OCÉANS 35182 UNE OREILLE ATTENTIVE. Science-fiction avec Roy Scheider. Vedettes invitées: Dom Deluise (Nick Piccolo, Leslie Hope (Marie Piccolo)). - Le capitaine Nathan Bridger et le docteur Wendy Smith sont attirés l'un envers l'autre. Tony Piccolo doit faire face à des problèmes familiaux. Dagwood est jaloux car il aimerait bien avoir un "père". Les membres d'équipage Ortiz, Ford et Brody prennent des vacances sur l'île du capitaine Bridger. (1h)

CFCF — PULSE 8279

CJPM -CFER — LE TVA, ÉDITION 18 HEURES 6811 Anim.: Sophie Thibault.

R.-Q. -CIVV — L'ÉTALON NOIR 30415 GARDE-MALADE avec Mickey Rooney (Henry Dailey) et Richard Cox (Alec). - Napoléon, le compagnon de "l'Étalon noir", est grièvement blessé. "L'Étalon noir", s'installe à son chevet et empêche le vétérinaire de l'approcher. Seul, Alec peut pénétrer dans l'écurie. Qu'arriverait-il si Napoléon mourrait dans la nuit? En reprise mardi, 16h00.

TV5 — L'ÉCOLE DES FANS (R) 3530250 Anim.: Jacques Martin. Inv.: Guy Tourvron.

WCFE — THE GHOSTWRITER HOUR (R) 243347 (1h)

WVNY — ABC WORLD NEWS SUNDAY 23499

CF — ANIMALEMENT VOTRE 598340

CANAL D — OBJECTIF AVENTURE 1702811 (1h)

RDI — TABLES RONDES HISTORIQUES (R) 3421182

DISC. — THE THIRD PLANET 264279 (1h)

LIFE — CHARLIE WHITE'S FISHING MACHINE 8135569

18h15

CKRS -CBFT — DÉCOUVERTE 28342250 Anim.: Charles Tisseyre. Magazine scientifique. Sujets: les chasseurs d'ouragans: le défi du National Hurricane Center, faire des prévisions les plus justes et les plus précises possibles; virus et bactérie, la différence, le sucre cuivré, un poisson rare aujourd'hui. En reprise mardi, 23h30.

CFCF — TRAVEL TRAVEL (R) 2231 CORSICA avec Marie-Anna Murat. La Corse, département français situé en Méditerranée.

CJPM -CFER — DROLE DE VIDÉO 7163 Anim.: Gilles Payer. Des moments inoubliables immortalisés sur pellicule!

R.-Q. -CIVV — PIGNON SUR RUE 54095 Sandra n'a pas parlé à sa mère depuis plus d'un an. Elle lui téléphone en Abitibi pour lui emprunter de l'argent. Patrick, celui que l'on surnomme le président, vit pourtant avec

18h30

CFCF — TRAVEL TRAVEL (R) 2231 CORSICA avec Marie-Anna Murat. La Corse, département français situé en Méditerranée.

CJPM -CFER — DROLE DE VIDÉO 7163 Anim.: Gilles Payer. Des moments inoubliables immortalisés sur pellicule!

R.-Q. -CIVV — PIGNON SUR RUE 54095 Sandra n'a pas parlé à sa mère depuis plus d'un an. Elle lui téléphone en Abitibi pour lui emprunter de l'argent. Patrick, celui que l'on surnomme le président, vit pourtant avec

difficulté l'installation de sa chambre. Se structurer ou se laisser aller... On discute fort autour de la table quand survient Mélanie-Audrey dont c'est l'anniversaire. En reprise samedi, 16h00.

WVNY — AMERICA'S FUNNIEST HOME VIDEOS (R) 83521 Anim.: Bob Saget.

CF — MAX GLICK 893732

RDS — SPORTS 30 (D) 398322 EN DIRECT

TSN — TSN SPORTSDESK 198637

RDI — MARCHÉS INTERNATIONAUX (R) 3412434

LIFE — NATIONAL GEOGRAPHIC ON ASSIGNMENT (R) 8119521

18h45

TV5 — VISIONS D'AMÉRIQUE 30831182 En reprise à 23h00

19h00

CKRS -CBFT — SURPRISE SUR PRISE 32434 Anim.: Marcel Béliveau. Réactions de personnalités d'ici ou d'ailleurs victimes de canulars. Inv.: Louise-Josée Mondoux (L'Antiquaire amnésique); Rudy Caya (L'Ambulance); Pascal Sevran (Le Garde du corps); Danièle Ouimet et Valérie Valois (Les Ripoux). (1h)

CBJET — BY WAY OF THE STARS (R) 14434 Aventures avec Zachary Bennett. - Lukas aide une Amérindienne, victime des sévices d'un négociant en fourrures. (1h)

CFRS — LES FORMIDABLES DIMANCHES DE SONIA BENEZRA 61960 Anim.: Sonia Benezra. Variétés. Inv.: Marc Messier. (1h)

CFCF — AMERICA'S FUNNIEST HOME VIDEOS 45328 Anim.: Bob Saget. (1h)

CJPM -CFER — J.E. 43960 Avec Jocelyne Cazin et Gaëtan Girouard. Une équipe de reporters parcourt le Québec à la recherche de sujets inédits et percutants. L'émission met l'accent sur des dossiers où le public est victime de fraude ou d'abus. (1h)

R.-Q. -CIVV — ANIMALIERE 96618 LA SOLITUDE DU RENARD POLAIRE. Des carnivores, confrontés aux dures réalités de leur environnement, éprouvent des difficultés à vivre en société. (1h) En reprise samedi, 15h00.

TV5 — JOURNAL TÉLÉVISÉ DE FRANCE 2 278694

WCAX — 60 MINUTES 5927 Avec Mike Wallace, Morley Safer, Ed Bradley, Steve Kroft, Leslie Stahl et Andy Rooney. (1h)

WCFE — ALL CREATURES GREAT AND SMALL (R) 8291095

WPTZ — BROTHERLY LOVE 8994705 Comédie avec Joey, Matthew et Andy Lawrence. - Suite au décès de son père, un jeune homme décide de renouer avec sa belle-mère et ses deux demi-sœurs.

WVNY — AMERICA'S FUNNIEST HOME VIDEOS 30076 Anim.: Bob Saget. Clips: la vie canine; accidents survenus lors d'un mariage; des annonceurs dont on pourrait se passer. (1h)

CF — MARSHALL ET SIMON 361057

FC — BONJOUR TIMOTHY 148453 (2h)

RDS — MASTER RALLYE 1995 (PD) 359347 Compétition de rallye automobile de Moscou à Beijing. (1h)

TSN — NFL PRIMETIME (D) 547989 Revue de événements de l'après-midi dans le monde de la NFL. (1h) EN DIRECT

CANAL D — TETES D'AFFICHE: BOB HOPE (R) 7738502 Anim.: Dorothee Berryman. Avec ses émissions de radio, ses tournées des bases militaires et sa carrière au cinéma, Bob Hope a largement contribué au développement de la comédie américaine. (1h)

RDI — LE MONDE CE SOIR 6824705

DISC. — SUNDAY DISCOVERY.CA 909705 (1h)

FOX — SPACE: ABOVE & BEYOND 30298 Science-fiction. - En 2063, de jeunes militaires tentent d'empêcher un peuple d'extraterrestres de s'emparer de la Terre. (2h par exception).

LIFE — TALK TO THE ANIMALS (R) 1699182 (1h)

19h30

TV5 — 7 SUR 7 491434 Anim.: Anne Sinclair. Émission d'actualités. (1h) En reprise lundi, 10h30.

WPTZ — MINOR ADJUSTMENTS 8102231 Comédie avec Rondell Sheridan, Wendy Raquel Robinson et Bobby E. McAddams II. - Un pédo-psychiatre père de famille est à même de constater la différence entre la théorie et la pratique.

CF — SALTY 493796

RDI — GRIFFE 3418618

19h52

WCFE — MAILBAG 99892298

20h00

CKRS -CBFT — LES BEAUX DIMANCHES 41182 ROBERT CHARLEBOIS: 1re PÉRIODE

(SUITE) Robert Charlebois interprète ses plus grands succès dans le cadre de La Maudite Tournée et évoque les premières années glorieuses et tumultueuses de sa carrière, avec le concours d'amis et collaborateurs tels Yvon Deschamps, Claude Pélouin, Mouffe, Louise Forestier, Jean-Guy Moreau et Guy Latraverse. (1h)

CBJET — MOVIE 34298 MEDICINE RIVER. (2h)

CFRS — SALLE D'URGENCE 87908 CHOCS. Version française de ER. - Le Dr Carter avise les mauvais parents du décès de leur fils. Le Dr Ross est encore amoureux de l'infirmière Hathaway même si celle-ci vient tout juste d'aménager avec le Dr John Taglieri. Le Dr Langworthy est toujours en compétition avec Benton. (1h)

CFCF — MOVIE 34298 MEDICINE RIVER. (2h)

CFRS — SALLE D'URGENCE 87908 CHOCS. Version française de ER. - Le Dr Carter avise les mauvais parents du décès de leur fils. Le Dr Ross est encore amoureux de l'infirmière Hathaway même si celle-ci vient tout juste d'aménager avec le Dr John Taglieri. Le Dr Langworthy est toujours en compétition avec Benton. (1h)

CFCF — MOVIE 34298 MEDICINE RIVER. (2h)

CFCF — MOVIE 34298 MEDICINE RIVER. (2h)

CFCF — MOVIE 34298 MEDICINE RIVER. (2h)

CFCF — MOVIE 34298 MEDICINE RIVER. (2h)

CFCF — MOVIE 34298 MEDICINE RIVER. (2h)

CFCF — MOVIE 34298 MEDICINE RIVER. (2h)

CFCF — MOVIE 34298 MEDICINE RIVER. (2h)

CFCF — MOVIE 34298 MEDICINE RIVER. (2h)

CFCF — MOVIE 34298 MEDICINE RIVER. (2h)

CFCF — MOVIE 34298 MEDICINE RIVER. (2h)

CFCF — MOVIE 34298 MEDICINE RIVER. (2h)

CFCF — MOVIE 34298 MEDICINE RIVER. (2h)

CFCF — MOVIE 34298 MEDICINE RIVER. (2h)

CFCF — MOVIE 34298 MEDICINE RIVER. (2h)

CFCF — MOVIE 34298 MEDICINE RIVER. (2h)

CFCF — MOVIE 34298 MEDICINE RIVER. (2h)

CFCF — MOVIE 34298 MEDICINE RIVER. (2h)

CFCF — MOVIE 34298 MEDICINE RIVER. (2h)

CFCF — MOVIE 34298 MEDICINE RIVER. (2h)

CFCF — MOVIE 34298 MEDICINE RIVER. (2h)

CFCF — MOVIE 34298 MEDICINE RIVER. (2h)

CFCF — MOVIE 34298 MEDICINE RIVER. (2h)

CFCF — MOVIE 34298 MEDICINE RIVER. (2h)

CFCF — MOVIE 34298 MEDICINE RIVER. (2h)

CFCF — MOVIE 34298 MEDICINE RIVER. (2h)

CFCF — MOVIE 34298 MEDICINE RIVER. (2h)

CFCF — MOVIE 34298 MEDICINE RIVER. (2h)

CFCF — MOVIE 34298 MEDICINE RIVER. (2h)

CFCF — MOVIE 34298 MEDICINE RIVER. (2h)

CFCF — MOVIE 34298 MEDICINE RIVER. (2h)

CFCF — MOVIE 34298 MEDICINE RIVER. (2h)

CFCF — MOVIE 34298 MEDICINE RIVER. (2h)

CFCF — MOVIE 34298 MEDICINE RIVER. (2h)

CFCF — MOVIE 34298 MEDICINE RIVER. (2h)

CFCF — MOVIE 34298 MEDICINE RIVER. (2h)

CFCF — MOVIE 34298 MEDICINE RIVER. (2h)

CFCF — MOVIE 34298 MEDICINE RIVER. (2h)

CFCF — MOVIE 34298 MEDICINE RIVER. (2h)

CFCF — MOVIE 34298 MEDICINE RIVER. (2h)

CFCF — MOVIE 34298 MEDICINE RIVER. (2h)

CFCF — MOVIE 34298 MEDICINE RIVER. (2h)

CFCF — MOVIE 34298 MEDICINE RIVER. (2h)

CFCF — MOVIE 34298 MEDICINE RIVER. (2h)

CFCF — MOVIE 34298 MEDICINE RIVER. (2h)

CFCF — MOVIE 34298 MEDICINE RIVER. (2h)

CFCF — MOVIE 34298 MEDICINE RIVER. (2h)

CFCF — MOVIE 34298 MEDICINE RIVER. (2h)

CFCF — MOVIE 34298 MEDICINE RIVER. (2h)

LIFE — LET'S BUILD (R) 8995434

21h00

CKRS -CBFT — LES BEAUX DIMANCHES 38618 MOZART PLUS TCHAIKOVSKI. Le célèbre Concerto no 1 de Tchaïkovski et la Symphonie no 23 de Mozart sont interprétés par le pianiste Louis Lortie et l'Orchestre symphonique de Montréal, sous la direction de Charles Dutoit. (1h)

CFRS — SUPER CINEMA 6188705 DES SOURIS ET DES HOMMES. (2h24)

CFCF — CTV MOVIE 57163 UNSPOKEN TRUTH. (2h)

WCAX — CBS SUNDAY MOVIE 4434 WHOSE DAUGHTER IS SHE?. (2h)

WPTZ — NBC SUNDAY MOVIE 1662415 UNSPOKEN TRUTH. (2h)

WVNY — ABC SUNDAY MOVIE 340618 LETHAL WEAPON III. (2h30)

FC — TRIAL BY JURY 9892347 (1h50)

CANAL D — JAZZ EN DEUX TEMPS: 100 ANS DE JAZZ III - ART BLAKEY 7757637 (2h)

RDI — LE TÉLÉJOURNAL 9643124

FOX — THE SIMPSONS 87434 Dessins animés.

LIFE — MARTHA STEWART LIVING (R) 5604453

21h30

RDI — SCULLY RDI 7128366

FOX — MARRIED... WITH CHILDREN 65347 Comédie satirique avec Katey Segal, Ed O'Neill et Amanda Bearse.

LIFE — LYNETTE JENNINGS HOME (R) 8974415

22h00

CKRS -CBFT — LE TÉLÉJOURNAL 7994279

CBJET — SUNDAY REPORT 8397163 Anim.: Wendy Mesley.

CJPM -CFER — L'ÉVÈNEMENT 42231 Anim.: Stéphane Bureau. Des entrevues d'actualité avec des invités chevronnés, appelés à analyser et à commenter les événements de la semaine. (1h)

R.-Q. -CIVV — PLAISIR DE LIRE 11106 Anim.: Danielle Bombardier. Inv.: l'écrivain Pierre Turgeon, auteur du livre "Les torrents de l'espoir" et la comédienne Véronique Le Flaquis. En reprise mardi, 22h00.

TV5 — TELL QUEL 704347 NOMA. UN VILLAGE SUISSE MOBILISE. Des femmes d'un petit village suisse s'organisent pour accueillir des enfants étrangers atteints d'une grave maladie. En reprise mardi, 14h30.

WCFE — RICHARD STRAUSS: EINE ALPENFONTS 992076 Combinée à de merveilleux paysages autrichiens, allemands et tyroliens, évocation musicale des Alpes par Richard Strauss, interprétée par la Dresden Staatskapelle, sous la direction de Rudolf Kempe. (1h)

RDI — OPTION ÉDUCATION (R) 6993328 (1h)

DISC. — THE NATURE OF CANADA: IN WILDSNESS 908076 PASSAGE OF MIGRANTS. Documentaire sur la migration. (1h)

FOX — SEINFELD 37076 Comédie avec Jerry Seinfeld.

LIFE — HARROWSMITH COUNTRY LIFE (R) 1688453 (1h)

22h20

CKRS -CBFT — LE POINT 25906163 Anim.: Jean-François Lépine.

SE — GARE À VOUS 94425989 (1h40)

22h25

CBJET — VENTURE 59418502 Anim.: Robert Guy Scully.

22h30

R.-Q. -CIVV — CINÉMA 6672521 RIFF-RAFF. (1h45)

TV5 — JOURNAL TÉLÉVISÉ BELGE 713095

FOX — CHEERS 46724

22h45

CKRS -CBFT — LES NOUVELLES DU SPORT 9590347

22h50

FC — WITCH HUNT 93988502 (1h40)

23h00

CBJET — SUNDAY NIGHT WITH DENNIS TRUDEAU 7505095 Entrevue.

CFCF — CTV NEWS 13231

CJPM -CFER — LE TVA, ÉDITION RÉSEAU ET TVA SPORTS 7222328 Anim.: Sophie Thibault.

TV5 — VISIONS D'AMÉRIQUE (R) 5746724

WCAX — CBS NEWS 8289347

WCFE — SUNDAY NIGHT MOVIE 1582434 SYMPHONY OF SIX MILLION. (1h34)

WPTZ — SIGHTINGS 9946328 Anim.: Tim White. (1h)

RDS — SPORTS 30 (D) 634540 Un résumé détaillé des événements sportifs de la journée. EN DIRECT

TSN — TSN SPORTSDESK 152095 (1h)

CANAL D — PLEIN CADRE 1727811 FLAG. (2h) Voir cinéma

RDI — LE CHOIX DES JEUNES (R) 1600892 (1h)

dimanche

DISC. — SUNDAY DISCOVERY.CA 514811 (1h)

FOX — MASH 99279

LIFE — DEALING WITH DOGS (R) 5616298

23h15

CKRS-CBFT — CINE-CLUB 17987786 SAMMY ET ROSIE S'ENVOIENT EN L'AIR. (1h40)

TV5 — EN TOUTE LIBERTÉ 5725231 Anim.: Isabelle Albert. En reprise lundi, 16h00.

WCAX — SEINFELD 8291182

23h24

CFRS — LE GRAND JOURNAL 8472347 Anim.: Éliane Ayyotte.

23h30

CFCF — PULSE 27057

WVNY — STARTREK: THE NEXT GENERATION 975347 Science-fiction avec Patrick Stewart et Jonathan Frakes. (1h)

RDS — COUPE CANADA CASTROL CMA ASM 1995 (R) 326144 Compétition de motocyclettes, en provenance d'Alma, au Québec.

FOX — PUB 419366 (1h30)

LIFE — LET'S BUILD (R) 6162908

23h37

CBJET — SPORTS LATE NIGHT 3319415 MOLSON AUTO SPORT PORTUGUESE GRAND PRIX. Compétition automobile, enregistrée plus tôt aujourd'hui. (1h30 appr.)

23h44

CJPM -CFER — TIRAGES DE "LA QUOTIDIENNE" - "BANCO" 85815453

23h45

TV5 — STRIP-TEASE 32610231 Magazine qui déshabille la société belge. Des bénévoles viennent distraire les enfants leucémiques dans leur chambre d'hôpital.

WCAX — OUTER LIMITS 3994279 Science-fiction. (1h)

23h50

CJPM -CFER — COMPLÈTEMENT MARTEAU (R) 8996927 Voir 11h00.

23h54

CFRS — CINÉMA 5103683 FRENCH LOVE. (2h)

00h00

CFCF — ENTERTAINMENT TONIGHT 88212 (1h)

TV5 — LE CERCLE DE MINUIT 5952485 (1h15)

WPTZ — PUB 1745187 (2h)

RDS — CHAMPIONNAT DU MONDE DE SUPERBIKE 1995 (R) 229093 Cette semaine: les Pays-Bas. (1h)

SE — DEL'AMOUR ET DES RESTES HUMAINS 6415670 (1h40)

TSN — EXPORT "A" HYDROPLANE RACING (R) 866835 En provenance de Summerside, à l'Île-du-Prince-Édouard.

RDI — GRIFFE (R) 7991767

DISC. — DISCOVERY'S SUNDAY SHOWCASE 682835 (2h)

LIFE — MARTHA STEWART LIVING (R) 7451477

00h19

CJPM -CFER — FINANCES (R) 5007125 Voir 10h30.

00h30

WVNY — STAR TREK: DEEP SPACE NINE (R) 975496 Science-fiction avec Avery Brooks et Nana Visitor. (1h)

FC — RAPA-NUI 187651 (2h)

TSN — RACELINE MOTORSPORTS (R) 138564

RDI — EURONEWS 9608941

LIFE — LYNETTE JENNINGS HOME (R) 2984496

00h45

WCAX — PUB 6858564 (1h)

00h48

CJPM -CFER — PUB 9353361

01h00

CFCF — PUB 848038 (1h27)

RDS — CHASSE ET PÊCHE MAX (R) 666583

TSN — 1995 ESSO PROTEC BF GOODRICH F1600 SERIES (R) 574895 (1h)

CANAL D — MAIGRET 4354361 (1h30)

RDI — L'ACCENT FRANCOPHONE (R) 2502212

LIFE — BEFORE IT'S TOO LATE 2359106 (1h)

01h15

TV5 — ALICE 46972309 Les événements marquants dans les milieux culturels européens.

01h30

WVNY — PUB 396361 (4h30)

RDS — CETTE SEMAINE AU BASEBALL (R) 385106

RDI — SCULLY RDI (R) 4327564

01h40

SE — SUPER SPECTACLE OLO "2" 43386090 (2h45)

02h00

TV5 — LA MÉTHODE VICTOR (R) 7977670

RDS — SPORTS 30 (D) 733729 EN DIRECT

TSN — TSN SPORTSDESK 771309

RDI — PANORAMA (R) 7733274

DISC. — THE NATURE OF CANADA: IN WILDNESS 628583 (1h)

LIFE — CHARLIE WHITE'S FISHING MACHINE (R) 9860038

02h15

TV5 — RADIO FRANCE INTERNATIONALE 19482922 (5h15)

02h27

CFCF — TIME TUNNEL 6471380 Science-fiction. (1h appr.)

02h30

FC — FORTUNES OF WAR 6263380 (1h50)

RDS — LE BASEBALL DES EXPOS (R) 872534

Les Braves d'Atlanta reçoivent les Expos de Montréal. (3h)

TSN — NASCAR WINSTON CUP (R) 878318

GOODY'S 500 En provenance de Martinsville, en Virginie. (3h30)

CANAL D — ALFRED HITCHCOCK PRÉSENTE 8087854

RDI — À COMMUNIQUER 7752309

LIFE — NATIONAL GEOGRAPHIC ON ASSIGNMENT (R) 9849545

03h00

CANAL D — TETES D'AFFICHE: BOB HOPE (R) 9063361 (1h)

RDI — NATIONS (R) 2599748

DISC. — BEYOND 2000 892187 (1h)

LIFE — TALK TO THE ANIMALS (R) 4006496 (1h)

03h25

CFCF — THE COSBY SHOW 3355372 Comédie.

SE — LES GRIFFES DE L'AIGLE 1479922 (1h35)

03h30

RDI — BULLETIN DES JEUNES (R) 7736361

03h53

CFCF — HEAD OF THE CLASS 9963670 Comédie.

04h00

CANAL D — VIVA LA RÉVOLUTION AMÉRICAINNE (R) 3440831 (1h)

RDI — OPTION EDUCATION (R) 4690941 (1h)

DISC. — UNTAMED WORLD 541941 (1h)

LIFE — DEALING WITH DOGS (R) 9844090

04h19

CFCF — A DIFFERENT WORLD 2007670 Comédie.

04h20

FC — EXOTICA 54219496 (1h45)

04h30

LIFE — LET'S BUILD (R) 9685816

04h46

CFCF — CHEERS 8561090

FOX — THE LITTLEST PETS SHOP 45477

9h00

CKRS-CBFT — LES CHATOUILLES DU MATIN 1186496

CBJET — WHAT ON EARTH (R) 56380 Anim.: Bruce Steele. Sujets: un quadriplégique invente une nouvelle méthode pour favoriser l'usage des mains; vivre dans un monastère bouddhiste en Thaïlande; peindre un tableau en utilisant un peigne.

CFCF — SHARON MANN'S BODY TECH 83019 Exercices.

CJPM -CFER — BLA BLA BLA 26835 Anim.: Danielle Ouimet. Talk-show et magazine culturel qui traite de toutes les facettes de la société d'aujourd'hui. Inv.: André Robitaille. (1h)

R.-Q. -CIVV — ALGORITHMIQUE ET PROGRAMMATION / ÉLÉMENTS D'ALGORITHMIQUE 79583 Cours universitaire. (1h)

TV5 — FEMMES D'AFRIQUE 185212 Magazine des femmes d'Afrique.

WCAX — GEORGE & ALANA 55309 Talk-show avec George Hamilton et Alana, une de ses ex-épouses. (1h)

WCFE — THE KIDSONGS TELEVISION SHOW 986564

WPTZ — REGIS AND KATHIE LEE 7468767 Avec Regis Philbin et Kathie Lee Gifford. (1h)

WVNY — RICKI LAKE 13941 Talk-show. (1h)

CF — BABAR 451293

FC — THE HAWK 580564 (1h30)

RDS — LIGUE NATIONALE DE FOOTBALL (R) 765458 Les Jaguars de Jacksonville reçoivent les Packers de Green Bay. (3h)

CANAL D — CINÉMA 6576187 LES FRÈRES MOZART. (2h)

RDI — LE MONDE CE MATIN 7802941

lundi matinée

5h00

SE — LA RIVIERE SAUVAGE 695941 (2h)

CANAL D — DESTINATION AVENTURE 5314380 (1h)

RDI — BULLETIN DE SANTÉ (R) 7595767

DISC. — BEYOND 2000 871390 (1h)

FOX — THIS MORNING'S BUSINESS 158632

LIFE — MARTHA STEWART LIVING (R) 1761125

5h13

CFCF — PUB 3910038

5h30

WCAX — THIS MORNING'S BUSINESS 36274

RDS — CETTE SEMAINE AU BASEBALL (R) 788019

RDI — LE MONDE CE MATIN 7992496

FOX — SAILOR MOON 828854

LIFE — LYNETTE JENNINGS HOME (R) 7452106

5h43

CFCF — VIDEO GOLD 6704977

6h00

CFCF — BROWNSTONE KIDS 35583

CJPM -CFER — SALUT, BONJOUR! (D) 883545 Anim.: Guy Mongrain. Émission d'information. Chroniques: "Nouvelles" avec Jacques Moisan; "Sports" avec Paul Rivard; "Faits divers" avec Gaëtan Girouard; "Revue de presse" avec Serge Turgeon; "Météo" avec Chantal Lacroix; "Circulation" avec Denis Niquette; "Arts & spectacles" avec Valérie Letarte; "Vie économique" avec Claude Picher; "Beauté / mode" avec Dominique Bertrand; "Nutrition" avec Hélène Laurendeau; "Vins et fromages" avec Jules Roiseux. (3h) ENDIRECT

CBFT — HORAIRE 5559458

WCAX — CBS MORNING NEWS 27038 Avec Monica Gayle et Dana King. À WCAX. (1h)

WPTZ — NBC NEWS AT SUNRISE 2982038 Avec John Palmer et Mike Schneider. (1h)

WVNY — ABC WORLD NEWS THIS MORNING 85670 (1h)

RDS — COUPE CANADA CASTROL CMA ASM 1995 (R) 781106 Compétition de motocyclettes, en provenance d'Alma, au Québec.

TSN — TSN SPORTSDESK 860651

CANAL D — MISSION IMPOSSIBLE 8537670 (1h)

RDI — MARCHÉS INTERNATIONAUX (R)

7995583

DISC. — WILDLIFE THEATRE 503854 Diffusion de deux documentaires. (1h)

FOX — BLINKY BILL 821941

LIFE — PULSE 7455293

6h05

CKRS -CBFT — LES ANIMAUX DU BOIS DE QUAT'SOUS 33531767 Dessins animés.

FC — THE MAKING OF THE RETURN OF TOMMY TRICKE 66214813

6h30

CKRS -CBFT — BONMATIN (D) 310651 Anim.: Suzanne Lévesque. Magazine quotidien d'information. Avec Martine Doucet, Christine Fournier, Michel Lacombe, Michel Viens et Pascal Yiakovakis, chroniqueurs. (2h30) EN DIRECT

CFCF — CANADA A.M. 480458 Avec Valérie Pringle, Dan Matheson, Wei Chen, et David Stewart-Patterson. (2h30)

WCFE — BLOOMBERG BUSINESS NEWS 353212

RDS — SPORTS 30 (R) 713651 Un résumé détaillé des événements sportifs de la veille. (2h)

TSN — TSN REEBOK CARIBBEAN WORKOUT (R) 887293

RDI — EURONEWS 3976598

FOX — BONKERS 94380

LIFE — IT FIGURES 6119816

7h00

CBJET — THE CBC MORNING NEWS 45309 (2h)

WCAX — CBS THIS MORNING 25869 Avec Paula Zahn, Harry Smith et Mark McEwen. (2h)

WCFE — SESAME STREET 685583 (1h)

WPTZ — THE TODAY SHOW 9926564 Anim.: Bryant Gumbel, Katherine Couric, Gene Shalit et Willard Scott. (2h)

WVNY — GOOD MORNING AMERICA 50496 (2h)

CF — LES ZIGOTOS 348800

FC — MILK MONEY 519941 (2h)

SE — LA PIERRE DU REVE / PETER PAN ET LES PIRATES / COUP DE BLEU DANS LES ÉTOILES 4467941 (1h15)

TSN — TSN SPORTSDESK 514835

CANAL D — ANIMALIER: LA PLANÈTE VIVANTE 4371274 (1h)

RDI — BONMATIN 1584800 Les nouvelles, les sports, la météo, la revue de presse, la circulation et l'actualité culturelle. (2h)

DISC. — UNTAMED WORLD 673187 Diffusion

de deux documentaires. (1h)

FOX — ALADDIN 38212

LIFE — DOCTOR, DOCTOR 9933854

7h30

TV5 — TÉLÉMATIN 713106 Anim.: William Leymergie. Informations, rubriques diverses et conseils pratiques. (1h30)

CF — TÉLÉ-PIRATE 430835

TSN — BODYSHAPING (PD) 526670 Exercices et musculation.

FOX — BOBBY'S WORLD 24019

LIFE — FEELIN' GREAT 9912361

8h00

R.-Q. -CIVV — CRÉATION ET DÉVELOPPEMENT D'ENTREPRISE 448632 Cours universitaire. (1h)

WCFE — BARNEY & FRIENDS 996941

CF — SOUS L'ARBRE PARASOL 5956090

TSN — TSN SPORTSDESK 522729

CANAL D — LA GUERRE (R) 4372903 (1h)

DISC. — CABLE IN THE CLASSROOM: DISCOVERY.CA 674816 (1h)

FOX — V-R TROOPERS 46106

LIFE — THE HEALING ARTS 1766670 (1h)

8h15

CF — ANNE LA BANANE 90110125

SE — L'INCONNUN DANS LA MAISON 88074458 (1h50)

8h30

WCFE — MR. ROGERS' NEIGHBORHOOD 995212

lundi

DISC. — WILDLIFE THEATRE 224835
Diffusion de deux documentaires. (1h)

FOX — 700 CLUB 36729

LIFE — THE TRAINING ROOM 6323212

9h01

CKRS - CBFT — PACHA ET LES CHATS 1180212 Dessins animés.

9h15

CKRS - CBFT — IRIS LE GENTIL PROFESSEUR 10183496 Marionnettes.

9h30

CKRS - CBFT — LA MAISON DE OUMIZIE 89361 Comédie de situation éducative avec des personnages étranges et adorables créés sur mesure pour les jeunes enfants.

CBJET — CBC PLAYGROUND 72816 Émission pour les enfants d'âge pré-scolaire.

CFCF — COMPANY'S COMING 18293 EVERYDAY COOKING. Anim.: Janice Ryan

TV5 — JOURS DE GUERRE 141336 DÉCEMBRE 1944 (dern. de 12). La Seconde Guerre mondiale telle que vécue par les Belges. (1h). En reprise mercredi, 1h00.

WCPE — THE BIG COMFY COUCH 611748

CF — SUR LA RUE TABAGA 7885212

RDI — RAISON PASSION 7171458 Anim.: Denise Bombardier.

FOX — PUB 61903

LIFE — IT FIGURES 8950835

9h45

CF — ENFANFORME 95644187

10h00

CKRS - CBFT — BABAR 20390 Dessins animés.

CBJET — THEODORE TUGBOAT 2346125

CFCF — DINI 88038 Entrevues. Anim.: Dini Petty. (1h)

CJPM - CFER — TOP MODELES 65699 Version française de The Bold and the Beautiful.

R.-Q. - CIVV — INTERVENTIONS AUPRES DES PERSONNES AGÉES ATTEINTES DE DÉFICITS COGNITIFS 33390 Cours universitaire. (1h)

WCAX — THE GORDON ELLIOTT SHOW 82816 Talk-show. (1h)

WCPE — THE ADVENTURES OF DUDLEY THE DRAGON 344564

WPTZ — THE OPRAH WINFREY SHOW 9945699 Talk-show. (1h)

WVNY — PUB 39903 (1h)

CF — MON AMI MAYA 619800

RDI — LE MONDE CE MATIN 3776390

DISC. — WASTE NOT 230361

FOX — MARK WALBERG 13903 Talk-show. (1h)

LIFE — WOMEN'S WELLNESS 6133496

10h05

SE — L'UNIVERS DES OMBRES 83012941 (2h15)

10h15

CBJET — FRED PENNER'S PLACE 84172816 Émission pour les enfants d'âge pré-scolaire.

10h30

CKRS - CBFT — OLIVES ET PAPAYES 76309 Anim.: Josée Blanchette et le chef Daniel Vézina. Un voyage sur les ailes de la gastronomie. Thème: moules et poires. Recettes: velouté de poireaux aux moules, gratin de moules aux épinards et sabayon de cari.

CBJET — MR. DRESSUP 52564 Anim.: Ernie Coombs.

CJPM - CFER — AIMER 87835 Version française de Loving.

TV5 — 7 SUR 7 (R) 245800 (1h appr.)

WCPE — READING RAINBOW 982748

CF — BIBI ET GENEVIEVE 3342748

FC — SPITFIRE 9780038 (1h35)

RDI — LE POINT MEDIAS 7808125

DISC. — HOME WORKS 996380

LIFE — LIFE CHOICES 6329496

10h45

CF — THÉODORE REMORQUEUR 63723293

11h00

CKRS - CBFT — CHRISTIANE CHARETTE EN DIRECT 51125 Anim.: Christiane Charette. Curiosité et coups de cœur pour l'actualité culturelle et l'actualité tout court. (1h) Cette émission se poursuivra à 12h30.

CBJET — SESAME STREET 37380 (1h)

CFRS — IMAGES DU QUÉBEC 58380

CFCF — ON-LINE MONTREAL (D) 68274 Anim.: Caroline Van Vlaardingen. (1h) EN DIRECT

CJPM - CFER — BON APPÉTIT 47670 Anim.: Claudette et Marie-Josée Taillefer. Une cuisine de tous les jours pour les toqués de la bonne alimentation et pour ceux qui aiment tricher... un peu. Thème de la semaine: cuisine

campagnarde - les recettes de chez nous.

Recettes: soupe de poulet à la grecque.

R.-Q. - CIVV — HISTOIRE DES FORMES URBAINES 26854 Cours universitaire. (1h)

WCAX — THE PRICE IS RIGHT 95380 Anim.: Bob Barker. (1h)

WCPE — THE WESTERN TRADITION 1827039 (1h)

WPTZ — ANOTHER WORLD 9925835 Feuilleton. - Un coup de feu retentit près du pont ferroviaire. (1h)

WVNY — THE MIKE & MATY SHOW 59767 (1h)

CF — LE BUS MAGIQUE 471449

TSN — TSN REEBOK CARIBBEAN WORKOUT (R) 292941

CANAL D — ANIMALIER: OBJECTIF VIE SAUVAGE (R) 9308941 (1h)

RDI — L'ATLANTIQUE EN DIRECT 1696699 (1h)

DISC. — HOME MATTERS 630187

FOX — GABRIELLE 33767 Talk-show avec Gabrielle Carteris. (1h)

LIFE — WHAT'S FOR DINNER? 5651361

11h25

TV5 — ATHÈNES. À LA RECHERCHE DE LA CITÉ PERDUE 22270729 (1h05) Voir dimanche, 14h00.

11h30

CFRS — ALPHABUS 66309

CJPM — LA VIE AU SAGUENAY-LAC-ST-JEAN 8865583 Anim.: Karine Desjardins

CFER — LA VIE CHEZ NOUS 3631057 Anim.: Nadia Gendron.

CF — LES SCHRUMPFS 866368

TSN — BODYSHAPING (R) 293670

DISC. — THE GUERRILLA GARDENER 631816

LIFE — MEDICAL BREAKTHROUGHS 5652090

11h45

CJPM - CFER — PREMIERE LIGNE (D) 44691458 Anim.: François Paradis. Sujets d'actualité. Tribune téléphonique. Cette émission se poursuivra vers 12h25. EN DIRECT

11h58

CJPM - CFER — LE TVA. ÉDITION MIDI 21877748 Anim.: Pierre Bruneau.

après-midi

12h00

CKRS - CBFT — LE MIDI 50361 Anim.: Suzanne Laberge. Nouvelles nationales et internationales, météo, sport.

CBJET — MIDDAY 95767 Anim.: Tina Srebotnjak et Brent Bambury. (1h)

CFRS — LES PIERRAFEU 12125 Dessins animés.

CFCF — THE FLINTSTONES 96583

R.-Q. - CIVV — LE QUÉBEC AUJOURD'HUI (R) 21835 Anim.: Isabelle Maréchal

WCAX — THE NEWS 4495458

WCPE — TODAY'S FIRST EDITION 893800

WPTZ — NEWS FIVE MIDDAY 6307274

WVNY — REAL STORIES OF THE HIGHWAY PATROL 58903

CF — ORSON ET OLIVIA 448729

RDS — SPORTS 30 (R) 455019

TSN — TSN SPORTSDESK 525816

CANAL D — LE SAINT 1780699 (1h)

RDI — EURONEWS 7899477

DISC. — DISCOVERY CA 639583 (1h)

FOX — THE GORDON ELLIOTT SHOW 84854 Talk-show. (1h)

LIFE — TRISHA GODDARD'S LIVE IT UP 6310748

12h05

FC — ZOOMAN 96422187 (1h40)

12h08

CJPM - CFER — LE TVA. ÉDITION RÉGIONALE 38348632

12h10

WCAX — ACROSS THE FENCE 89653699 CAREER RESOURCE CENTER.

12h20

SE — M. BUTTERFLY 92402767 (1h45)

12h25

CJPM - CFER — PREMIERE LIGNE (D) 44625458 (1h05) EN DIRECT. Suite de 11h45.

12h30

CKRS - CBFT — CHRISTIANE CHARETTE EN DIRECT 90477 Suite de 11h00.

CFRS — LE GRAND JOURNAL 45941 Anim.: Yves Bombardier.

CFCF — PULSE 29309

R.-Q. - CIVV — PASSE-PARTOUT 54651

TV5 — JOURNAL TÉLÉVISÉ DE FRANCE 3 3347564

WCAX — THE YOUNG AND THE RESTLESS 651699 Feuilleton. - Chris découvre que la fiancée de Nick est la personne qui a porté plainte pour agression sexuelle. (1h)

WCPE — THINKING ALLOWED 615564

WPTZ — AMERICAN JOURNAL 8958477 Faits divers.

WVNY — LOVING 98019 Feuilleton. - Gwyn et Jeremy sont épiés

CF — YOGI ET CIE 171545

RDS — LE BASEBALL DES EXPOS (R) 494458 Les Braves d'Atlanta reçoivent les Expos de Montréal. (3h)

TSN — 1995 CANADIAN TRIATHLON CHAMPIONSHIPS (R) 796564 En provenance de Fort McMurray, en Alberta. (1h)

RDI — LE QUÉBEC EN DIRECT 2390651 (1h30)

LIFE — PULSE 8954651

12h45

TV5 — GOURMANDISES 60796748 En reprise mardi, 18h30.

13h00

CKRS - CBFT — LOUVAIN À LA CARTE 88632 Anim.: Michel Louvain. Variétés. Interviews, musique, chansons, chroniques et jeux divertissants. Inv.: Patrick Norman. (1h)

CBJET — ALL MY CHILDREN 71187 Feuilleton. (1h)

CFRS — DROIT AU COEUR 40496 Anim.: Marguerite Blais. Magazine féminin. Chroniques: "Art de vivre" avec Nathalie Slight.

"Mode et beauté" avec Léa Pascale Lavallée, "Culture et vie artistique" avec Jean-François Plante et Micheline Ricard, "Bien-être" avec Catherine Jalbert. Gros plan sur une personne qui s'est illustrée par son implication sociale. (1h)

CFCF — HOMESTYLE 62090 Anim.: Anne Kennedy. Conseils d'aménagement intérieur.

R.-Q. - CIVV — QUÉBEC SCHOOL TELECASTS (R) 59106 (1h)

TV5 — CÉLIMARE, LE BIEN-AIMÉE 8332309 (1h35) Voir samedi, 20h00

WCPE — THINK TANK 227075

WPTZ — DAYS OF OUR LIVES 8946632 Feuilleton. - La tranquillité d'Aremid risque d'être chose du passé. (1h)

WVNY — ALL MY CHILDREN 86274 Feuilleton. - Laura apprend que Janet est portée disparue. (1h)

CF — SOUS L'ARBRE PARASOL 9918212

CANAL D — CINÉMA 6570903 SERAPHIN. (2h) Voir samedi, 00h30.

DISC. — THE GUERRILLA GARDENER 982212

FOX — MASH 37583

LIFE — DOCTOR, DOCTOR 9932125

13h15

CF — LES PETITS FARCEURS 89598903

13h30

CFCF — THE BOLD AND THE BEAUTIFUL 11380

CJPM - CFER — LES FEUX DE L'AMOUR 809274 Feuilleton avec Lauralee Bell et Eric Braeden. Version française de "The Young and the Restless". (1h)

WCAX — THE BOLD AND THE BEAUTIFUL 59941 Feuilleton. - Une guerre à savoir qui sera la plus à la mode est déclarée.

WCPE — THE WORLD IN REVIEW 614835

CF — ENFANFORME 7234212

TSN — 1995 TSN TRIATHLON SERIES (R) 797293 En provenance de Toronto, en Ontario. (1h)

DISC. — WASTE NOT 626019

FOX — PUB 717800 (1h)

LIFE — FEELIN' GREAT 8953922

13h45

CF — THÉODORE REMORQUEUR 28631922

FC — SLEEPING WITH STRANGERS 20581496 (1h45)

14h00

CKRS - CBFT — LES PETITS BONHEURS DE CLEMENCE 11019 Anim.: Clémence DesRochers. Magazine proposant des rubriques aussi diversifiées qu'intéressantes: bricolage, décoration, jardinage, soins de beauté, mode et bien plus encore. (1h)

CBJET — ONE LIFE TO LIVE 97274 Feuilleton. (1h)

CFRS — CINÉMA 77903 CAS DE CONSCIENCE EN DIRECT. (2h)

CFCF — ANOTHER WORLD 51496 Feuilleton. (1h)

R.-Q. - CIVV — INTRODUCTION TO CULTURE I AND 2 791361 Cours universitaire. (1h30)

WCAX — AS THE WORLD TURNS 55274 Feuilleton. - Sam confronte Kirk. (1h)

WCPE — FREEDOM SPEAKS 345293 (1h)

WPTZ — LEEZA GIBBONS 6121651 (1h)

WVNY — ONE LIFE TO LIVE 70831 Feuilleton. - Tico fait des menaces à Antonio. (1h)

CF — LES AMIS RATONS 747477

RDI — L'ONTARIO EN DIRECT 8821449 (1h)

DISC. — HOME WORKS 395477

LIFE — THE HEALING ARTS 6134125 (1h)

14h05

SE — VENGEANCE MASQUEE 5774361 (1h30)

14h30

CJPM - CFER — BIBI ET GENEVIEVE 1106

CF — BIBI ET GENEVIEVE 3383748

TSN — MOTORING '95 (R) 559748

DISC. — HOME MATTERS 551039

FOX — FOX CUBHOUSE 73125

14h35

TV5 — AUTANT SAVOIR 60614941 Voir samedi, 21h35.

14h45

CF — SUR LA RUE TABAGA 70809729

15h00

CKRS - CBFT — LES CONTES D'AVONLEA 96831 LA MALÉDICTION DE LLOYD avec Sarah Polley, Jackie Burroughs et Mag Ruffman. - À la suite d'une chute. Sara ne peut s'enfuir de la propriété de la terrible Mlle Lloyd. À sa surprise, elle découvre que la pauvre vieille femme est plus vulnérable que redoutable. (1h)

CBJET — CORONATION STREET 2941 Feuilleton. - Tricia n'est pas rentrée de sa sortie de la veille; Dan essaie de faire plaisir à Phyllis; Derek et Mavis sont encore sous le choc de l'affront subi la veille; Vera et Jack vont de mal en pis.

CFCF — GENERAL HOSPITAL 44583

CINÉ-LUNDI 25 septembre

9h00

CANAL D — LES FRÈRES MOZART 6576187 (3) Suéd. 1986. Comédie satirique de S. Osten avec Etienne Glaser, Philip Zanden et Henry Bronetti. - Les conceptions particulières d'un metteur en scène chargé de diriger un opéra de Mozart créent tout un brouhaha dans sa troupe. (2h)

13h00

CANAL D — SÉRAPHIN 6570903 (2h) Voir samedi, 00h30.

14h00

CFRS — CAS DE CONSCIENCE EN DIRECT 77903 (4) (The Image), E.-U. 1989. Comédie dramatique de P. Werner avec Albert Finney, John Malhonnet et Kathy Baker. - En plus de ses problèmes conjugaux, un reporter de la télévision a des ennuis avec la veuve d'un banquier qui s'est suicidé à la suite d'une de ses émissions. (2h)

lundi

Feuilleton (1h)
CJPM-CFER — SANTA BARBARA 26187 Avec Lane Davies et Judith Anderson. - Intrigues autour de deux familles d'aristocrates, les Capwell et les Lockridge. (1h)
TV5 — EVASION (R) 452361 Magazine de la randonnée pédestre. Aujourd'hui: la Touraine. En reprise mardi, 9h00.
WCAX — THE GUIDING LIGHT 7458 Feuilleton. - Dinah prend une décision. (1h)
WCFE — SESAME STREET 621090 (1h)
WPTZ — GOOF TROOP 8979496
WVNY — BLINKY BILL 61293
CF — IL ÉTAIT UNE FOIS UN HAMSTER 759212
TSN — RACELINE MOTORSPORTS (R) 827651
CANAL D — OBJECTIF AVENTURE (R) 2655767 (1h)
RDI — L'QUEST EN DIRECT 4598075 (1h)
DISC. — PROFILES OF NATURE SPECIALS 635632 (1h)
FOX — TAZMANIA 45800
LIFE — THE TRAINING ROOM 8975670
15h30
CBJET — THE URBAN PEASANT (R) 2293 De nouvelles façons d'apprêter le spaghetti.
R.-Q.-CIVV — GESTION DE PROJETS INFORMATIQUES 45729 Cours universitaire.
TV5 — PARIS LUMIERES (R) 105941 Anim.: Marie Talon. Magazine de la vie parisienne.
WPTZ — BONKERS 8193583
WVNY — THE LITTLEST PET SHOP 63075
CF — MA SORCIÈRE BIEN-AIMÉE 479564
FC — ROSWELL 3120922 (1h45)
RDS — LIGUE NATIONALE DE FOOTBALL (R) 418038 Les Jaguars de Jacksonville reçoivent les Packers de Green Bay. (3h)
TSN — THE GREAT OUTDOORSMAN (R) 554293
FOX — X-MEN 78670
LIFE — TRISHA GODDARD'S LIVE IT UP 8173729
15h35
SE — INDÉCENCE 6242564 (1h30)
16h00
CKRS-CBFT — 0340 7385212 L'animatrice Patricia Paquin présente aux jeunes la programmation de 16h à 17h.
CBJET — MOM P.I. (R) 8800
CFRS — ÉCOUTE-MOI 49632 Anim.: Jean-Marie Lapointe. Des jeunes de 15 à 25 ans s'expriment sur différents sujets d'actualité. (1h)
CFCF — THE OPRAH WINFREY SHOW 23090 Talk-show avec Oprah Winfrey. (1h)
CJPM-CFER — CLAIRE LAMARCHE (D) 38922 J'AI ÉTÉ LE PREMIER À... Des gens pionniers dans tous les domaines, racontent leurs histoires. (1h) EN DIRECT
R.-Q.-CIVV — L'ÉTALON NOIR (R) 57564 Voir samedi, 18h00.
TV5 — EN TOUTE LIBERTÉ (R) 191748
WCAX — STEP BY STEP 564 Comédie avec Patrick Duffy et Suzanne Somers.
WCFE — READING RAINBOW 520449
WPTZ — ALADDIN 8172090
WVNY — GARFIELD & FRIENDS 84632
CF — LES ZIGOTOS 498699
TSN — SPRUCE MEADOWS EQUESTRIAN TODAY (R) 460800 Les faits saillants de la semaine dans le monde des compétitions équestres de Spruce Meadows, en Alberta.
CANAL D — MISSION IMPOSSIBLE 2634274 (1h)
RDI — LE JOURNAL FR2 9292458
DISC. — PROFILES OF NATURE 351831
FOX — BATMAN & ROBIN 64477
LIFE — WOMEN'S WELLNESS 8185564
16h01
CKRS-CBFT — LA RIBAMBELLE 7372748 Une sympathique invitation au royaume des jouets.
16h25
CKRS-CBFT — 0340 43447106
16h30
CKRS-CBFT — BETES PAS BETES PLUS 82274 Anim.: Sylvie Lussier, vétérinaire, et Pierre Poirier, technicien en santé animale. Le rendez-vous des jeunes qui aiment les animaux et qui s'intéressent aux phénomènes touchant l'écologie et l'environnement. Reportages, sketches et chroniques.
CBJET — FAMILY MATTERS (R) 5552
R.-Q.-CIVV — BOUMBO 53748 Dessins animés. Suivie de PEL, MELET MAISY / GILET JULIE.
TV5 — PYRAMIDE 180632 Émission-jeu.

Anim.: Patrice Laffont. Grâce à des indices judicieux, deux candidats doivent aider leur partenaire à découvrir des mots, des expressions ou des personnages célèbres.
WCAX — FRESH PRINCE OF BEL-AIR 748
WCFE — WHERE IN THE WORLD IS CARMEN SANDIEGO? 625813
WPTZ — GARGOYLES 8178274
WVNY — MUTANT LEAGUE 80816
CF — INSPECTEUR GADGET 487583
TSN — AUSTRALIAN RULES FOOTBALL (R) 724598 Match de la semaine de football australien. Équipes à confirmer. (1h)
DISC. — SAFARI: OCEAN ADVENTURES 951895
FOX — MIGHTY MORPHIN POWER RANGERS 53361
LIFE — LIFE CHOICES 8181748
16h35
RDI — MARCHÉS BOURSIERS / MÉTÉO / BULLETIN DE SANTÉ / GRIFFE 44669293
16h56
CKRS-CBFT — 0340 98055403
17h00
CKRS-CBFT — WATATATOW 75496 Vincent (Michel Goyette) en a assez de vivre avec Pascale Bussièrre. Emmanuel Bilodeau et Thomas Gratton. - Les aventures fantastiques d'une princesse pas comme les autres qui veut devenir astronaute. - Le roi Jasant a trop engraisé. Le professeur Kopernik le met à la diète. Pourtant il ne semble pas maigrir.
TV5 — JOURNAL TÉLÉVISÉ SUISSE 464106
WCAX — THE SIMPSONS 7854
WCFE — BILL N.Y.E. THE SCIENCE GUY 398125
WPTZ — JEOPARDY! 8974941
WVNY — BAYWATCH 52545 Aventures avec David Hasselhoff. (1h)
CF — LES SCHTROUMPFS 738729
CANAL D — LES CHAMPIONS 3327729 (1h)
RDI — AUJOURD'HUI 6890748 Bulletin de nouvelles à vocation nationale et internationale. Dans le cadre de l'émission, le segment "Objectif référendum" dressera un bilan quotidien du débat référendaire jusqu'à la tenue du référendum. Anim.: Pascale Nadeau. Avec la participation de Jean Bédard à l'Assemblée nationale à Québec et Daniel Lessard à la Chambre des Communes à Ottawa. (1h)
DISC. — BEYOND TOMORROW 386729
FOX — GARGOYLES 20545
LIFE — WHAT'S FOR DINNER? 8954187
17h05
SE — TENDRE GUERRE 15578274 (1h25)
17h15
FC — MY LIFE 9694941 (2h)
17h30
CKRS-CBFT — QUE LE MEILLEUR GAGNE 13534 Anim.: Gregory Charles. Jeu-questionnaire auquel participent chaque jour 100 concurrents grâce à la magie de l'informatique.
CBJET — THE FRESH PRINCE OF BEL-AIR (R) 1564
CFRS — ÉDITION RÉGIONALE 28090
CFCF-WCAX — SEINFELD 7390/800 Comédie avec Jerry Seinfeld.
R.-Q.-CIVV — MAIS OÙ SE CACHE CARMEN SANDIEGO? 64800 Anim.: Martin Drainville. Recrutés dans les écoles du Québec, trois concurrents jouent les apprentis-détectives tout en mettant à l'épreuve leurs connaissances géographiques.
TV5 — LES CARNETS DU BOURLINGUEUR 104212 Voir samedi, 1h15
WCFE — GHOSTWRITER 625093
WPTZ — INSIDE EDITION 8192854 Faits divers.
CF — TÉLÉ-PIRATE 478835
TSN — AMERICAN GLADIATORS (PD) 630293 Anim.: Mike Adamle et Larry Csonka. Compétitions visant à tester les habiletés physiques des compétiteurs. (1h)
DISC. — THE NEXT STEP 951075
FOX — BLOSSOM 77941 Comédie avec Mayim Bialik.
LIFE — MEDICAL BREAKTHROUGHS 8092800

soirée

18h00
CKRS — MONTREAL CE SOIR 7903
CBJET — NEWSWATCH 84651 (1h)
CFRS — LA GUERRE DES CLANS 25903 Anim.: Luc Senay. Deux familles rivalisent pour trouver les réponses les plus populaires à des questions qui ont fait l'objet de sondages au Québec.
CFCF — PULSE 24800 (1h)
CJPM-CFER — LE TVA, ÉDITION 18 HEURES 2835 Anim.: Pierre Bruneau.
CBFT — MONTREAL CE SOIR 97516 Anim.: Simon Durivage. Grand magazine d'information régionale et revue des grands titres de l'actualité nationale et internationale. (1h appr.)
R.-Q.-CIVV — PASSE-PARTOUT 67941
TV5 — ESPACE FRANCOPHONE 101125 Voir samedi, 1h45.
WCAX — THE NEWS 35361 (1h)
WCFE — ITN WORLD NEWS 875516 Diffusion du bulletin de nouvelles du réseau ITN de Grande-Bretagne.
WPTZ — NEWS FIVE 8199767
WVNY — NEWS CENTER TWENTY-TWO 63039
CF — LES PREMIÈRES FOIS 475748
CANAL D — ANIMALIER: LA PLANÈTE VIVANTE 1779583 (1h)
RDI — EURONEWS 3498854
DISC. — BEYOND 2000 635767 (1h)
FOX — THE SIMPSONS 74854 Dessins animés.
LIFE — CHALLENGE JOURNAL 8195941
18h10
CKRS — SAGUENAY-LAC-ST-JEAN CE SOIR 68671729
18h30
CKRS — MONTREAL CE SOIR 1583
CFRS — FLASH (D) 49583 Avec Patricia Paquin et Francis Reddy. Magazine artistique. EN DIRECT
CJPM-CFER — PIMENT FORT 3187 Anim.: Normand Brathwaite. Jeu humoristique. Invités de la semaine: André Ducharme, Alain Choquette et Peter MacLeod.
R.-Q.-CIVV — LA MAISON DE QUIMZIE 58293 Marionnettes.
TV5 — GOURMANDISES 4461019 Sole à la normande.
WCFE — THE NIGHTLY BUSINESS REPORT 179098 Avec Paul Kangas et Cassie Selfert.
WPTZ — NBC NIGHTLY NEWS 8180019
WVNY — ABC WORLD NEWS TONIGHT 85361
CF — CIEL D'AFRIQUE 386800
RDS — SPORTS 30 MAG (D) 466090 Anim.: Claude Mailhot, Chantal Machabee et Michel Lacroix. Grand magazine sportif: nouvelles, performances, dossiers, analyse. EN DIRECT
SE — LE LEURRE DE LA CIA 3797106 (1h35)

TSN — TSN SPORTSDESK 541729
RDI — AU TRAVAIL! 3489106 Magazine d'information sur le monde de l'emploi.
FOX — ROSEANNE 65106 Comédie avec Roseanne et John Goodman.
LIFE — FEELIN' GREAT 8186293
18h45
TV5 — VISIONS D'AMÉRIQUE 30808954 Anim.: Michel Desautels. En reprise à 23h00.
18h59
CKRS-CBFT — 4 ET DEMI... 7375835 XXX. Marjolaine (Annick Beaulne) a quelques problèmes avec son petit ami, Christian. Le Dr Dufour (Jacques-Henri Gagnon) songe à engager une nouvelle technicienne pour aider Marjolaine. François (Serge Postigo) se demande s'il n'est pas amoureux de Gabrielle (Sophie Dion).
CJPM-CFER — CAPSULE "ROUE DE FORTUNE" 8642946
19h00
CBJET — CITY BEAT 4922 Anim.: Gillian Deacon.
CFRS — LE CAFÉ DEL HUMOUR 91458 Anim.: François Morency. Émission de variétés. Inv.: Sylvain Larocque et François Léveillé.
CFCF — ENTERTAINMENT TONIGHT 3212
CJPM-CFER — LA TU PARLES! 5816
TOURNOIS DE GOLF Geneviève (Sylvie Boucher) tente désespérément d'inviter en primeur Richard Ménard (Martin Dion), un as mondial de l'informatique, sur le talk-show. Jean-Michel (Patrick Huard) essaie à son tour sans succès. Par ailleurs, Joël (Louis-Georges Girard) se prépare fébrilement pour son tournoi de golf annuel de la Rive-sud. Isabelle (Louise de Beaumont) sera son caddy. Geneviève et Jean-Michel le trouvent bien puériel de s'exciter autant pour une telle banalité.
R.-Q.-CIVV — LE QUÉBEC AUJOURD'HUI 26106 Anim.: Isabelle Maréchal. Magazine quotidien d'information en provenance des régions du Québec. En reprise mardi, 12h00.
TV5 — JOURNAL TÉLÉVISÉ DE FRANCE 2 477670
WCAX — CBS EVENING NEWS 7090
WCFE — THE MACNEIL/LEHRER NEWSHOUR 371583 Anim.: Robert MacNeil et Jim Lehrer. (1h)
WPTZ — HOME IMPROVEMENT 8961477 Comédie avec Tim Allen.
WVNY — ROSEANNE 53274 Comédie.
RDS — BASEBALL DES EXPOS (D) 833800 En provenance du stade Joe Robbie, les Marlins de la Floride reçoivent les Expos de Montréal. (3h) EN DIRECT
TSN — MONTREAL EXPOS BASEBALL (D) 555632 En provenance du stade Joe Robbie, les Marlins de la Floride reçoivent les Expos de Montréal. (3h30) EN DIRECT
CANAL D — DESTINATION AVENTURE 7705274 CONTRE VENTS ET MAREES. Une série où la nature invite au dépassement de soi et à l'aventure. (1h)

DE NOTRE UNION NAIT NOTRE PLUS BELLE IMAGE...

Canal 13

545-1127

LA CONGÉLATION DES ALIMENTS
 Diffusion:
 lundi 20 h, mercredi 16 h
 jeudi 18 h 30

LA DICTÉE DU PROFESSEUR
 lundi 14 h 30, mardi 19 h 30
 jeudi 9 h

LE MONDE DU SPORT
 jeudi 18 h, vendredi 17 h 30
 samedi 10 h 30, dimanche 15 h 30

UN PEU D'SÉRIEUX S.V.P.
 vendredi 19 h 30
 samedi 12 h 30 - 19 h 30
 dimanche 10 h 30 - 17 h 30

Vidéotron

Pour passionnés seulement

280449

lundi

RDI — LE MONDE CE SOIR 6891477
DISC — DISCOVERY CA 370293 (1h)
FOX — THE FRESH PRINCE OF BEL-AIR 40309
 Comédie avec Wil Smith.
LIFE — WILD SIDE 8967651
 19h15

FC — THE MAN IN THE ATTIC 12450583
 (1h45)

19h29
CKRS -CBFT — LA PETITE VIE (R) 53536545
 LE RETOUR DE ROD. Moman (Serge Thériault), avec l'aide de sa fille Caro (Guylaine Tremblay), tente de convaincre Rod (Bernard Fortin) d'agir en adulte et de laisser tomber sa vie de playboy. Pops (Claude Meunier) installe dans la maison un système d'alarme à toute épreuve.
 19h30

CBJET — FRESH PRINCE OF BEL-AIR 1941
 Comédie avec Wil Smith, James Avery et Janet Hubert-Whitten.

CFRS — SANS SENS SUR 457677 Anim.: Christian Tétreault. Jeu télévisé. Les concurrents doivent deviner les réponses que donne l'artiste invité aux questions de l'animateur. Inv.: François Jean.
CFCF — THE SIMPSONS 7767 Dessins animés.

CJPM -CFER — FLEURS ET JARDINS 2699
 Anim.: Daniel Pinard. Chroniqueurs: Sylvie Perron et Bertrand Dumont. Magazine horticole. Sujets: entrevue avec Alain Lemaire, Vice-président de Cascades inc., qui nous fait visiter son jardin à Kingsley Falls; différentes façons d'utiliser les feuilles mortes à l'automne; comment planter ses bulbes pour avoir de bons résultats; de trucs pour avoir un beau gazon la saison prochaine.

R.-Q. -CIVV — L'AFRIQUE DE TOUTES FAÇONS (R) 54477 LA FEMME PILIER DE LA FAMILLE. Le rôle familial, social, économique de la femme africaine qui accomplit plus de 60 pour cent du travail réalisé sur tout le continent africain.

TV5 — L'HEBDO 993800 LA DERNIERE CARTE: SPÉCIAL BURUNDI. Anim.: Jean-François Bastin. Reportage sur les tensions ethniques au Burundi. (1h) En reprise mardi, 15h00.

WCAX — ENTERTAINMENT TONIGHT 477
WPTZ — WHEEL OF FORTUNE 8179903
WVNY — AMERICA'S FUNNIEST HOME VIDEOS 81545 Anim.: Bob Saget.

RDI — CAPITAL ACTIONS 3478090
FOX — HOME IMPROVEMENT 54090 Comédie avec Tim Allen.
LIFE — PASQUALE'S KITCHEN EXPRESS 8182477

20h00
CKRS -CBFT — À NOUS DEUX! 36632 Après l'attentat contre lui par Mathieu Jodoin, jeune militant anti-avortement, le Dr Marek Singer (Gabriel Gascon) récupère à l'hôpital. Tom (Harry Standjofski) s'occupe d'une cause complexe: la jeune Maia Haddad, musulmane, s'est fait expulser de son école parce qu'elle porte le hijab. Françoise (Isabelle Miquelon) étant toujours en voyage, c'est Marie-Claude (Marie-France Lambert) qui sert au Café Le Barreau. (1h)

CBJET -WCAX — THE NANNY 3670/3038
 Comédie avec Fran Drescher, Charles Shaughnessy et Lauren Lane.
CFRS — CINÉMA 92212 LES ÉQUIPIERS DE SUNSET. (2h)

CFCF — BEVERLY HILLS. 90210 65564
 Feuilleton avec Jason Priestly, Tiffani-Amber Thiessen et Kathleen Robertson. (1h)

CJPM -CFER — ALERTE AMALIBU 70496 UNE QUESTION DE VIE OU DE MORT. Après une visite de ses parents, Mitch (David Hasselhoff) est déchiré entre sa carrière de sauveur et celle d'architecte, que d'ailleurs, son père, malade, aimerait bien qu'il reprenne. Les réminiscences d'un traumatisme survenu durant sa jeunesse causent de graves ennuis à Summer (Nicole Eggert). (1h)

R.-Q. -CIVV — MODÈ D'EMPLOI 28926 Anim.: Marjolaine Lord. Deux femmes ont décidé de partager un emploi afin de passer plus de temps avec leur famille. Le partage du travail, est-ce une solution au chômage? Une entrevue sur le sujet avec Pierre Paquette, secrétaire général de la CSN. Odette Hardy, conseillère en emploi. Et un mini-test pour vérifier ses aptitudes à l'entrepreneuriat. (1h) En reprise samedi, 13h00.

WCFC — MOMMY, WHO'LL TAKE CARE OF ME? 357903 La lutte quotidienne de cinq familles vivant dans l'ombre du sida et un aperçu des programmes modèles développés pour aider ces familles et leurs enfants à survivre émotionnellement. (1h)
WPTZ — FRESH PRINCE OF BEL-AIR 8970125
 Comédie avec Wil Smith et James Avery.
WVNY — THE MARSHAL 34274 Drame policier avec Jeff Fahey et Robert Mitchum. - Le père de MacBride de la seconde dans une enquête sur un vieillard qui a voulu tuer un juge. (1h)
CANAL D — SOUS LE REGARD DE DIEU

7714922 NAISSANCE ET INITIATION (1re de 4). L'histoire et les rites de cinq grandes religions. L'enfant reçoit l'héritage religieux de ses ancêtres et le développe au cours de diverses initiations. (1h)

RDI — GRANDS REPORTAGES 6970477 LES CIMETIÈRES NUCLÉAIRES. Reportage sur l'élimination des déchets radioactifs aux États-Unis qui est devenu le problème écologique numéro 1 dans le monde. (1h)

DISC — BIRDS: THE SERIES 308941
FOX — MELROSE PLACE 18274 Feuilleton avec Courteney Thorne-Smith, Andrew Shue et Heather Locklear. (1h)
LIFE — THE HOBBY GARDEN 8983699

20h05
SE — LA NUIT DES TEMPS 69652019 (1h55)
 20h30

CBJET — CAN'T HURRY LOVE 9477 Comédie avec Nancy McKeon et Mariska Hargitay. - Trois jeunes amis new-yorkais tentent de trouver la personne qui correspond le plus à leur idéal amoureux.

TV5 — BAS LES MASQUES 5306748 DÉBUT. J'ai été Miss. Anim.: Mireille Dumas. Témoignages de femmes et d'hommes sur leur expérience dans les concours de beauté. (1h15) En reprise mardi, 1h00 et mercredi, 13h00.

WCAX — CAN'T HURRY LOVE 2545 Comédie avec Nancy McKeon, Mariska Hargitay, Louis Mandylor, Kevin Crowley. - Trois jeunes amis new-yorkais tentent de trouver la personne qui correspond le plus à leur idéal amoureux.
WPTZ — IN THE HOUSE 8959632 Comédie avec Debbie Allen et LL Cool J.
DISC — TWITS AND PISHERS 394748
LIFE — LET'S BUILD 8962106

21h00
CKRS -CBFT — ENJEUX 56496 Anim.: Pierre Nadeau. Dossiers touchant la vie économique, sociale, politique, artistique ou culturelle. - Reportages: les finances et la gestion des universités; des recherches effectuées par des professeurs de l'Université du Québec à Trois-Rivières sur le budget; les conditions de travail extrêmement difficiles qui règnent encore dans les ateliers de couture. (1h)

CBJET — SARAH MCLAUGHLIN: FUMBLING TOWARDS ECSTASY 21106 (1h)
CFRS — BESOIN D'AMOUR 13854 Anim.: Guy A. Lepage. Variétés, entrevues et sketches.
CFCF — LONESOME DOVE: THE OUTLAW YEARS 55187 Western avec Scott Bairstow, Christianne Hirt et Paul LeMat. - Suite au décès de sa femme, Newt devient chasseur de primes. (1h)

22h00
CKRS -CBFT — LE TÉLÉJOURNAL 7955380 Anim.: Bernard Derome, du lundi au jeudi.
CBJET — THE NATIONAL / CBC NEWS 24293 Anim.: Peter Mansbridge. (1h)

CFRS — BESOIN D'AMOUR 13854 Anim.: Guy A. Lepage. Variétés, entrevues et sketches.
CFCF — LONESOME DOVE: THE OUTLAW YEARS 55187 Western avec Scott Bairstow, Christianne Hirt et Paul LeMat. - Suite au décès de sa femme, Newt devient chasseur de primes. (1h)
FC — SON-IN-LAW 88121354 (1h45)
 22h50
WCFC — MAILBAG 60638485

Denis (Gilles Renaud) rend visite à France (Louise Turcot) et la retrouve dans un état pitoyable. (1h)

R.-Q. -CIVV — OPTION ÉDUCATION 10670 Anim.: Françoise Guénette. Magazine thématique sur les problématiques et les enjeux de l'heure dans le monde de l'éducation (1h) En reprise le dimanche, 13h30

WCFC — THE DUCHESS OF DUKE STREET 8393748 Feuilleton avec Gemma Jones. - TEA AND A WAD. En France, Louisa ouvre une cantine pour les troupes. - SHADOWS. Charles revient de guerre. (1h50)
WPTZ — NBC MONDAY NIGHT AT THE MOVIES 1639187 BEAUTY'S REVENGE. (2h)
WVNY — ABC MONDAY NIGHT FOOTBALL (D) 662651 À Détroit, les Lions reçoivent les 49ers de San Francisco. (3h appr.) EN DIRECT

FC — IN THE ARMY NOW 9771800 (1h45)
CANAL D — LA GUERRE 7701458 L'historien militaire Gwynne Dyer analyse la guerre et son histoire. - VERS LA GUERRE TOTALE. Il y a seulement 200 ans, la guerre ne menaçait que les soldats. Aujourd'hui, elle pourrait détruire l'humanité entière. (1h)

RDI — LE TÉLÉJOURNAL 3948336
DISC — WILD WORLDS 376477 (1h)
FOX — PARTNERS 55532 Comédie avec Jon Cryer, Tate Donovan et Maria Ptillo.
LIFE — OUR HOME 1652038 (1h)

21h30
CFCF -WCAX — IF NOT FOR YOU 41895/47106 Comédie avec Elizabeth McGovern et Hank Azaria. - Un homme et une femme, amoureusement engagés chacun de leur côté, font connaissance dans un restaurant chinois.

RDI — MAISONNEUVE À L'ÉCOUTE 2396835 (1h)
FOX — NED & STACEY 85583 Comédie avec Thomas Haden Church et Debra Messing.

21h45
TV5 — AUTANT SAVOIR 49042729 HORMONES AU FOND DU ROTI. Enquête sur les viandes contenant des hormones. En reprise mardi, 2h15 et mercredi, 14h15.

22h00
CKRS -CBFT — LE TÉLÉJOURNAL 7955380 Anim.: Bernard Derome, du lundi au jeudi.
CBJET — THE NATIONAL / CBC NEWS 24293 Anim.: Peter Mansbridge. (1h)

CFRS — BESOIN D'AMOUR 13854 Anim.: Guy A. Lepage. Variétés, entrevues et sketches.
CFCF — LONESOME DOVE: THE OUTLAW YEARS 55187 Western avec Scott Bairstow, Christianne Hirt et Paul LeMat. - Suite au décès de sa femme, Newt devient chasseur de primes. (1h)

22h45
FC — SON-IN-LAW 88121354 (1h45)
 22h50
WCFC — MAILBAG 60638485

lundi

CJPM -CFER — CHA BA DA 60019 Anim.: Gregory Charles. Des artistes d'ici, mais également de la scène internationale, réunis au théâtre Arcade, présentent leurs numéros devant public. (1h)

R.-Q. -CIVV — POINTS DE VUE 97729 ANGEL A DISPARU. Des Péruviens mènent une lutte courageuse pour mettre fin aux comportements criminels de l'armée. Parmi les personnes qui réagissent contre ces abus, on retrouve la famille d'Angel Escobar Jurado, "disparu" il y a plusieurs mois. (1h) En reprise samedi, 23h05.

WCAX — CHICAGO HOPE 4800 Drame médical avec Mandy Patinkin, Adam Arkin et Christine Lahti. (1h)

RDS — NHRA - MID-SOUTH NATIONALS (PD) 736496 Course d'accélération en provenance de Memphis, au Texas. (1h)

SE — LE DESTRUCTEUR 4224545 (1h55)
CANAL D — KILOMÈTRE-HEURE 7704545 HISTOIRE DE L'AUTOMOBILE (1980-2000). Anim.: Jacques Duval. Le monde trépidant des transports, des voiliers à la navette spatiale Challenger. (1h)

DISC — CHOPPERS 988361
FOX — SEINFELD 40922 Comédie avec Jerry Seinfeld.
LIFE — THE TRAINING ROOM 6311477

22h05
TV5 — PARIS LUMIÈRES 82683212
 22h25

CKRS -CBFT — LE POINT 92511854 Anim.: Jean-François Lépine. Reportages exclusifs et entrevues sur les événements significatifs de l'actualité nationale et internationale.

22h30
CFRS — LE GRAND JOURNAL 99274 Anim.: Chantal Leblond.
TV5 — JOURNAL TÉLÉVISÉ BELGE 182125
TSN — TSN INSIDE SPORTS (PD) 535293 Anim.: Dave Hodge. Analyse en profondeur des événements sportifs du jour, entrevues et reportages.

RDI — LE CANADA AUJOURD'HUI - ÉDITION ATLANTIQUE ET ONTARIO 7809854
DISC — INVENTION 904309
FOX — STAR TREK: THE NEXT GENERATION 154941 Science-fiction. (1h)
LIFE — WHAT'S FOR DINNER? 6320125

22h45
FC — SON-IN-LAW 88121354 (1h45)
 22h50
WCFC — MAILBAG 60638485

23h00
CKRS -CBFT — LES NOUVELLES DU SPORT 4378039 Anim.: Pierre Dufault et Marc Labrecque.
CBJET — NEWSWATCH AT ELEVEN 93835 Avec Lynn Desjardins.
CFRS — SPORTS PLUS 40361 Anim.: François Bessette.
CFCF — CTV NATIONAL NEWS 31019 Avec Lloyd Robertson.

CJPM -CFER — LE TVA ÉDITION RÉSEAU & TVA SPORTS 94699 Anim.: Stéphan Bureau.
R.-Q. -CIVV — LE CHATEAU DES OLIVIERS (R) 14019 LA SOLITUDE (3e de 13). Pour retrouver le château des Oliviers, Estelle fuit l'hôpital avec l'aide de son fils Luc. Les médecins et sa famille la croient folle. Estelle suscite la jalousie de Mireille, la maîtresse de Châteauneuf. Rémy, l'ex-mari d'Estelle, succombe aux attractions de l'argent et du pouvoir. (1h)

TV5 — VISIONS D'AMÉRIQUE (R) 5713496
WCAX — THE NEWS 8103895
WCFC — EASTENDERS 641854
WPTZ — NIGHTLY NEWS ON FIVE 9643748
RDS — SPORTS 30 MAG (D) 444038 (1h) EN DIRECT
TSN — TSN SPORTSDESK 523583 (1h)
CANAL D — CINÉMA 1794583 ETRE OU NE PAS ETRE. (2h)
RDI — LE CANADA AUJOURD'HUI - ÉDITION DU QUÉBEC 8998831
DISC — DISCOVERY CA 969361 (1h)
LIFE — THE HOBBY GARDEN 5676670

23h15
TV5 — STUDIO GABRIEL 43139125 Anim.: Michel Drucker.
CKRS -CBFT — LA MÉTÉO 72092632 Avec Jocelyne Blouin.

23h30
CKRS -CBFT — LA POLITIQUE FÉDÉRALE 6015651 DÉBUT
CBJET — ABSOLUTELY FABULOUS (R) 8036632 Comédie avec Jennifer Saunders et Joanna Lumley. - Patsy et Edina se déplacent au Maroc pour une séance de photos.
CFRS — SPORTS PLUS EXTRA (D) 65800 Anim.: Yvan Martineau. Tribune téléphonique. EN DIRECT
CFCF — PULSE 49651
WCFC — TAGGART (R) 340748 NEST OF VIPERS (dern. de 3). Le meurtrier est identifié et arrêté mais après avoir commis un autre crime.
RDI — CAPITAL ACTIONS (R) 7376354
FOX — COPS 81816
LIFE — LET'S BUILD 6122380

23h35
CKRS -CBFT — LES GRANDS PRIX DE FORMULE 1 MOLSON-O'KEEFE 1603545 GRAND PRIX DU PORTUGAL Course automobile. (1h30)
WCAX — THE LATE SHOW WITH DAVID LETTERMAN 3965767 Talk-show avec David Letterman. (1h appr.)
WPTZ — THE TONIGHT SHOW 5922125 Talk-show. Anim.: Jay Leno. (1h)

23h55
SE — ÉMOTIONS 75287800
23h55
CJPM -CFER — TIRAGES DE "LA QUOTIDIENNE" - "BANCO" 32111651
 00h00

CFRS — CINÉMA 927133 INTÉRIEURS. (2h)
CFCF — SIGHTINGS 95930 Anim.: Tim White. (1h)

TV5 — LE CERCLE DE MINUIT 4201797 (1h15)
WVNY — MONDAY NIGHT REVIEW 6591355
RDS — L'AUTODROME ST-EUSTACHE PRÉSENTE. (R) 736648
TSN — SPRUCE MEADOWS EQUESTRIAN TODAY (R) 164423

RDI — LE CANADA AUJOURD'HUI - ÉDITION DE L'OUEST 7895539
DISC — BIRDS: THE SERIES 526249
FOX — BAYWATCH 447572 Série dramatique avec David Hasselhoff. (1h)
LIFE — OUR HOME 1656249 (1h)

00h02
CJPM -CFER — PUB 82602 (1h)
 00h08

CBJET — CBC LATE NIGHT 25654688 THUNDERHEART. (2h30)
SE — SEXY ZAP 6295355
 00h30

FC — THE HOUSE OF THE SPIRITS 19104171 (2h15)
RDS — MASTER RALLYE 1995 (R) 326997 Rallye automobile de Moscou à Beijing. (1h)
TSN — CODY SNYDER'S BULLBUSTIN '95 (PD) 429862
RDI — EURONEWS 9502713
DISC — TWITS AND PISHERS 881688

00h35
WCAX — THE LATE SHOW 9721591 (1h)
WPTZ — LATE NIGHT WITH CONAN O'BRIEN 1461881 Talk-show avec Conan O'Brien. (1h)
WVNY — NIGHTLINE 6130978
 00h50

SE — LOUIS, ENFANT ROI 81807881 (2h25)
 01h00
CFCF — CINÉMA TWELVE 1408978 THE DREAM MACHINE. (1h52)
TSN — 1995 CELEBRITY CLASSIC BASS

FISHING TOURNAMENT (R) 320133 Tournoi de pêche à la perche réunissant 25 joueurs de la LN.H. (1h)
CANAL D — LES CHAMPIONS (R) 5524591 (1h)
RDI — INFO-PACIFIQUE 2406084
DISC — WILD WORLDS 782959 (1h)
FOX — AMERICA'S MOST WANTED FINAL JUSTICE 195607 Profils de criminels recherchés.
LIFE — THE TRAINING ROOM 9591423

01h05
WVNY — PUB 88932046 (4h55)
 01h15
TV5 — MUSIQUE CLASSIQUE 7366681 Voir dimanche, 11h55.

01h30
TV5 — COLLECTION DE LA MÉMOIRE LONGUE (R) 371688 (Dern. de 12). Les métiers traditionnels, à l'art et à l'artisanat du Québec. La construction d'un canot. (1h)
RDS — LE MONDE DU SPORT GILLETTE (R) 683794
RDI — MAISONNEUVE À L'ÉCOUTE (R) 5233404 (1h)
FOX — DEAR JOHN 823978
LIFE — WHAT'S FOR DINNER? 1300775

01h35
WCAX — PUB 1324591
WPTZ — LATER WITH GREG KINNEAR 7358666 Talk-show.

02h00
RDS — SPORTS 30 (D) 188387 Un résumé détaillé des événements sportifs de fin de soirée. EN DIRECT
TSN — TSN SPORTSDESK 782387
CANAL D — JAZZ EN DEUX TEMPS: 100 ANS DE JAZZ III ET ART BLAKEY (R) 5214336 (2h)
DISC — CHOPPERS 413317
FOX — THE MAURY POVICH SHOW 503423 (1h)
LIFE — CHALLENGE JOURNAL 9757510

02h05
WCAX — NORTHERN EXPOSURE 7955201 (1h)
WPTZ — PUB 6187930

02h30
TV5 — LA MÉTHODE VICTOR (R) 6245539
RDS — LE BASEBALL DES EXPOS (R) 333442 Les Marlins de Floride reçoivent les Expos de Montréal. (3h)
TSN — TSN INSIDE SPORTS (R) 532684
RDI — LE CANADA AUJOURD'HUI - ÉDITION ATLANTIQUE ET ONTARIO (R) 7649881
DISC — INVENTION 425152
LIFE — FEELIN' GREAT 9743317
 02h35
WPTZ — NBC NIGHTSIDE 14107591 (3h25)

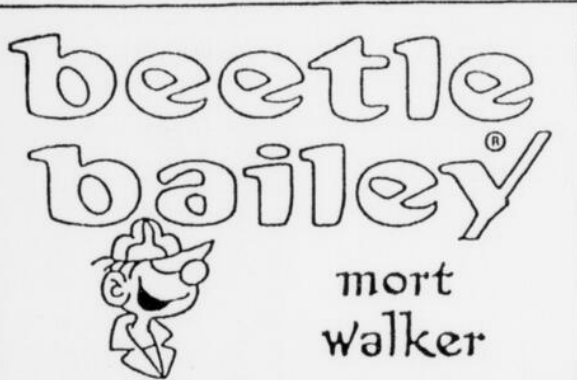

lundi

02h45
TV5 — RADIO FRANCE INTERNATIONALE 56810862 (4h45)
FC — BENEFIT OF THE DOUBT 8807794 (1h30)

02h52
CF — CINEMA TWELVE 28923713 THE TIN STAR (1h43)

03h00
TSN — 1995 CANADIAN CYCLING CHAMPIONSHIPS (R) 745249 (1h)
RDI — INFO PACIFIQUE 2486220
DISC. — BEYOND 2000 107065 (1h)
FOX — CARNIE WILSON 852336 (1h)
LIFE — WILD SIDE 9588959

03h05
WCAX — COACH 3835959

03h15
SE — CIBLE HUMAINE 72280862 (1h45)

03h30
RDI — LE CANADA AUJOURD'HUI - ÉDITION DU QUÉBEC (R) 7630133
LIFE — PASQUALE'S KITCHEN EXPRESS 9767997

04h00
TSN — AMERICAN GLADIATORS (R) 487713 (1h)
CANAL D — SOUS LE REGARD DE DIEU (R) 2799143 (1h)
RDI — LE CANADA AUJOURD'HUI - ÉDITION DE L'OUEST (R) 7651626
DISC. — UNTAMED WORLD 816201 (1h)
FOX — NORTHERN EXPOSURE 592442 Comédie dramatique avec Rob Morrow. (1h)
LIFE — THE HOBBY GARDEN 9748862

04h15
FC — SLEEPING WITH STRANGERS 54194133 (1h45)

04h30
RDI — LE CANADA AUJOURD'HUI - ÉDITION DU QUÉBEC (R) 2494249
LIFE — LET'S BUILD 9589688

04h35
CF — ST. ELSEWHERE 8476978 Drame.

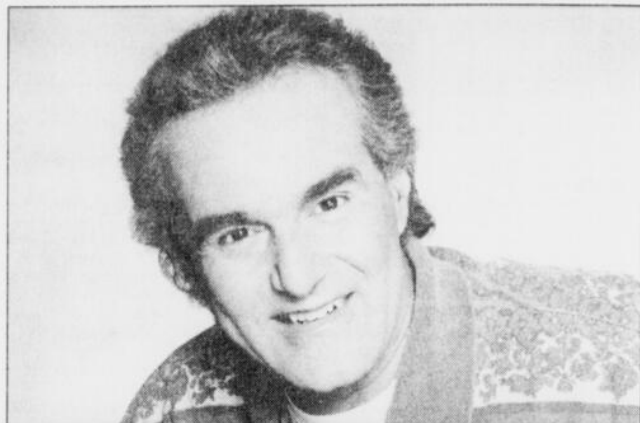

Christian Tétreault, animateur de Sans sens sûr, le lundi à 19 h 30, à CFRS.

mardi matinée

5h00
SE — LE LEURRE DE LA CIA 986249 (2h)
TSN — 1995 CANADIAN TRIATHLON CHAMPIONSHIPS (R) 922220 (1h)
CANAL D — KILOMETRE-HEURE (R) 5218152 (1h)
RDI — LE CANADA AUJOURD'HUI - ÉDITION ATLANTIQUE ET ONTARIO (R) 7499539
DISC. — BEYOND 2000 382688 (1h)
FOX — THIS MORNING'S BUSINESS 456220
LIFE — OUR HOME 6934317 (1h)

5h27
CF — NIGHT COURT 3802065

5h30
WCAX — THIS MORNING'S BUSINESS 74862
RDS — L'AUTODROME ST-EUSTACHE PRÉSENTE... (R) 386107
RDI — LE MONDE CE MATIN 7896268
FOX — SAILOR MOON 124084

5h54
CF — VIDEO GOLD 45565268

6h00
CF — BROWNSTONE KIDS 73171
CJPM -CFER — SALUT, BONJOUR! (D) 198423 (3h) EN DIRECT
CBFT — HORAIRE 5446930
WCAX — CBS MORNING NEWS 65626 À WCAX: (1h)
WPTZ — NBC NEWS AT SUNRISE 2879510 (1h)
WVNY — ABC WORLD NEWS THIS MORNING 90930 (1h)
FC — KING OF THE HILL 1582688 (1h45)
RDS — VOILE: CHAMPIONNAT MONDIAL MUMM 36 (R) 136684
TSN — TSN SPORTSDESK 175539
CANAL D — MISSION IMPOSSIBLE 8431442 (1h)
RDI — CAPITAL ACTIONS (R) 7899355
DISC. — WILDLIFE THEATRE 885404 Diffusion de deux documentaires. (1h)
FOX — BLINKY BILL 127171
LIFE — DO IT FOR YOURSELF 7359065

6h05
CKRS -CBFT — LES ANIMAUX DU BOIS DE QUAT SOUS 33435539

6h30
CKRS -CBFT — BON MATIN (D) 618249 (2h30) EN DIRECT
CF — CANADA A.M. 702626 (2h30)
WC — BLOOMBERG BUSINESS NEWS 635862
RDS — SPORTS 30 (R) 608571 Un résumé détaillé des événements sportifs de la veille. (2h)
TSN — TSN REEBOK CARIBBEAN WORKOUT (R) 178591
RDI — EURONWS 6720210
FOX — BONKERS 32978
LIFE — IT FIGURES 6013688

7h00
CBJET — THE CBC MORNING NEWS 81539 (2h)
WCAX — CBS THIS MORNING 34607 (2h)
WC — SESAME STREET 981713 (1h)

WPTZ — THE TODAY SHOW 9820336 (2h)
WVNY — GOOD MORNING AMERICA 74404 (2h)
CF — LES ZIGOTOS 742626
SE — LA PIERRE DU REVE / PETER PAN ET LES PIRATES / COUP DE BLEU DANS LES ÉTOILES 4360084 (1h10)
TSN — TSN SPORTSDESK 821171
CANAL D — ANIMALIER: CHRONIQUES DE L'AFRIQUE SAUVAGE 4275046 (1h)
RDI — BON MATIN 1551572 (2h)
DISC. — UNTAMED WORLD 971775 (1h)
FOX — ALADDIN 43572
LIFE — LET'S BUILD 9837626

7h30
TV5 — TÉLÉMATIN 608666 (1h30)
CF — TELE-PIRATE 721133
TSN — BODYSHAPING (PD) 817978
FOX — BOBBY'S WORLD 62607
LIFE — DEALING WITH DOGS 9816133

7h45
FC — TERESA'S TATTOO 17734607 (1h35)

8h00
R.-Q. -CIVV — INVESTISSEMENT IMMOBILIER 751152 Cours universitaire. (1h)
WC — BARNEY & FRIENDS 292171
CF — SOUS L'ARBRE PARASOL 5850662
TSN — TSN SPORTSDESK 820317
CANAL D — ÉQUINOXE (R) 4276775 (1h) Voir samedi, 17h00.
DISC. — DISCOVERY.CA 972404 (1h)
FOX — V-R TROOPERS 91084
LIFE — HARROWSMITH COUNTRY LIFE 1660442 (1h)

8h10
SE — AÉROPORT 12886978 (2h10)

8h15
CF — ANNE LA BANANE 90014997

8h30
WC — MR. ROGERS' NEIGHBORHOOD 291442
CF — CALIMÉRO ET VALÉRIANO 742591
RDS — SUPER FORME PLUS (R) 759881
TSN — TSN INSIDE SPORTS (R) 829688
FOX — THE LITTLEST PETSOP 90355

9h00
CKRS -CBFT — LES CHATOUILLES DU MATIN 1080268
CBJET — WHAT ON EARTH (R) 85220 Sujets: l'aspect scientifique du travail policier; l'impact positif de la police communautaire; enseignement de valeurs sociales à l'école.
CF — SHARON MANN'S BODY TECH 12959
CJPM -CFER — BLA BLA BLA 64423 Inv.: Claude Boulard. (1h)
R.-Q. -CIVV — CULTURE ORGANISATIONNELLE DANS LA PETITE ENTREPRISE 17171 Cours universitaire. (1h)
TV5 — ÉVASION 450572 Voir lundi, 15h00.
WCAX — GEORGE & ALANA 93997 (1h)
WC — THE KIDSONGS TELEVISION SHOW 282794
WPTZ — REGIS AND KATHIE LEE 7362539 (1h)
WVNY — RICKI LAKE 42881 (1h)
CF — ALFRED J. KWAK 766171
RDS — BASEBALL DES EXPOS (R) 139666

Les Marlins de Floride reçoivent les Expos de Montréal. (3h)
TSN — 1995 CANADIAN SUPERBIKE CHAMPIONSHIP SERIES (R) 151959 (1h)
CANAL D — CINÉMA 7967978 L'HOMME À LA CHAUSSURE ROUGE (1h32)
RDI — LE MONDE CE MATIN 7706713
DISC. — WILDLIFE THEATRE 539713 Diffusion de deux documentaires. (1h)
FOX — 700 CLUB 81607
LIFE — COTTAGE LIFE 6227084

9h01
CKRS -CBFT — PACHA ET LES CHATS 1084084

9h15
CKRS -CBFT — IRIS LE GENTIL PÊCHEUR 10087268

9h20
FC — WHALE MUSIC 99569862 (1h55)

9h30
CKRS -CBFT — LA MAISON DE OUIZMIE 27959
CBJET — CBC PLAYGROUND 10404
CF — COMPANY'S COMING 63171
TV5 — LA ROUTE DES VACANCES 118084 Anim.: Joanne Côté. Magazine consacré aux régions touristiques québécoises. Aujourd'hui: l'Abitibi.
WC — THE BIG COMFY COUCH 919798
CF — SUR LA RUE TABAGA 7789084
RDI — AU TRAVAIL! (R) 7068930
FOX — PUB 90161
LIFE — IT FIGURES 8854607

9h45
CF — ENFANFORME 95548959

10h00
CKRS -CBFT — BABAR 58978
CBJET — THEODORE TUGBOAT 2240997
CF — DINI 22268 (1h)
CJPM -CFER — TOP MODELES 61201
R.-Q. -CIVV — INTRODUCTION À LA GÉRONTOLOGIE 44688 Cours universitaire. (1h)
TV5 — DES CHIFFRES ET DES LETTRES 716775 Anim.: Laurent Romejko. Deux candidats mesurent leurs connaissances en matière d'arithmétique et de vocabulaire. En reprise à 18h00.
WCAX — THE GORDON ELLIOTT SHOW 46442 (1h)
WC — THE ADVENTURES OF DUDLEY THE DRAGON 659442
WPTZ — THE OPRAH WINFREY SHOW 9832171 (1h)
WVNY — PUB 93539 (1h)
CF — LES BELMINE 580256
TSN — AMERICAN GLADIATORS (R) 806862 (1h)
RDI — LE MONDE CE MATIN 2025602
DISC. — WASTE NOT 550171
FOX — MARK WALBERG 51591 (1h)
LIFE — MARTHA STEWART LIVING 6037268

10h15
CBJET — FRED PENNER'S PLACE 84076688

10h20
SE — PERES ET FILS 68398065 (1h40)

10h30
CKRS -CBFT — OLIVES ET PAPAYES 98959 Recettes: fondue de fromage de chèvre aux poires caramélisées, tapas et moules en vinaigrette.
CBJET — MR. DRESSUP 81404
CJPM -CFER — AIMER 16775
TV5 — À COMMUNIQUER 649626 (1h)
WC — READING RAINBOW 288978
CF — BIBI ET GENEVIEVE 3239220
RDI — LE POINT 7702997
DISC. — HOME JENKINS 278930
LIFE — LYNETTE JENKINS HOME 6223268

10h32
CANAL D — ALFRED HITCHCOCK PRÉSENTE 6611572

10h45
CF — THÉODORE REMORQUEUR 63627065

11h00
CKRS -CBFT — CHRISTIANE CHARETTE EN DIRECT 75133 (1h) Cette émission se poursuivra à 12h30.
CBJET — SESAME STREET 73510 (1h)
CFRS — IMAGES DU QUÉBEC 70930
CF — ON-LINE MONTREAL (D) 13152 (1h) EN DIRECT
CJPM -CFER — BON APPÉTIT 76510 Recette: casserole de boeuf.
R.-Q. -CIVV — LES GRANDS COURANTS DE L'ART II - INTRODUCTION À L'ART MODERNE 57152 Cours universitaire. (1h)
WCAX — THE PRICE IS RIGHT 33978 (1h)
WC — INSIDE THE GLOBAL ECONOMY 381539 (1h)
WPTZ — ANOTHER WORLD 9829607 (1h)
WVNY — THE MIKE & MATY SHOW 73775 (1h)
CF — CASPER ET SES AMIS 395607
TSN — TSN REEBOK CARIBBEAN WORKOUT (R) 590539
CANAL D — ANIMALIER: LA PLANÈTE VIVANTE (R) 9202713 (1h)
RDI — L'ATLANTIQUE EN DIRECT 1583171 (1h)
DISC. — HOME MATTERS 952355
FOX — GABRIELLE 71355 (1h)
LIFE — WHAT'S FOR DINNER? 5555133

11h15
FC — AMORE! 13431152 (1h35)

11h30
CFRS — ALPHABUS 88959
CJPM — LAVIE AUSAGUENAY-LAC-ST-JEAN 8780355
CFER — LA VIE CHEZ NOUS 2980369
TV5 — LA CHANCE AUX CHANSONS 191423 Anim.: Pascal Sevran. (1h)
CF — LES SCHTROUMPFS 396336
TSN — BODYSHAPING (R) 591268
DISC. — THE GUERRILLA GARDENER 953084
LIFE — TODAY'S PARENT 5556862

11h45
CJPM -CFER — PREMIÈRE LIGNE (D) 4458930 Cette émission se poursuivra vers 12h25. EN DIRECT

11h58
CJPM -CFER — LE TVA, ÉDITION MIDI 21674220

mardi après-midi

12h00

CKRS -CBFT — LE MIDI 12539
CBJET — MIDDAY 33355 (1h)
CFRS — LES PIERRAFEU 49607
CFCF — THE FLINTSTONES 25423
R.-Q. -CIVV — LE QUÉBEC AUJOURD'HUI (R) 61881
WCAX — THE NEWS 4382930
WCFE — LEARN TO READ 262930
WPTZ — NEWS FIVE MIDDAY 6201046
WVNY — REAL STORIES OF THE HIGHWAY PATROL 72751
CF — WIDGET 753607
RDS — SPORTS 30 (R) 760997 Un résumé détaillé des événements sportifs de la veille
SE — LA VENGEANCE D'UNE BLONDE 6728065 (1h35)
TSN — TSN SPORTSDESK 823404
CANAL D — LE SAINT 1677171 (1h)
RDI — EURONEWS 7793249
DISC. — DISCOVERY CA 928423 (1h)
FOX — THE GORDON ELLIOTT SHOW 22442 (1h)
LIFE — WHAT ON EARTH 6207220

12h08

CJPM -CFER — LE TVA, ÉDITION RÉGIONALE 38242404

12h10

WCAX — ACROSS THE FENCE 89540171 HOW TO MAKE SOAP AT HOME

12h25

CJPM -CFER — PREMIERE LIGNE (D) 44512930 (1h05) EN DIRECT. Suite de 11h45.

12h30

CKRS -CBFT — CHRISTIANE CHARETTE EN DIRECT 21775 Suite de 11h00.
CFRS — LE GRAND JOURNAL 81171
CFCF — PULSE 41959

R.-Q. -CIVV — PASSE-PARTOUT 87317
TV5 — JOURNAL TÉLÉVISÉ DE FRANCE 3 3241336

WCAX — THE YOUNG AND THE RESTLESS 942997 (1h)
WCFE — FROM A COUNTRY GARDEN 911794
WPTZ — AMERICAN JOURNAL 8852249

WVNY — LOVING 29317
CF — YOGIE ET CIE 495171

RDS — SUPER FORME PLUS (R) 479133
TSN — HAWAIIAN SPORTS ADVENTURE '95 (R) 563510

RDI — LE QUÉBEC EN DIRECT 2294423 (1h30)
LIFE — DO IT FOR YOURSELF 8858423

12h45

TV5 — GOURMANDISES 60683220 En reprise mercredi, 18h30.

FC — THE RIVER WILD 14081978 (1h55)

13h00

CKRS -CBFT — LOUVAIN À LA CARTE 19930 Inv.: Patrick Norman. (1h)
CBJET -WVNY — ALL MY CHILDREN 19775/17572 (1h)
CFRS — DROIT AU COEUR 86626 (1h)
CFCF — HOMESTYLE 24268

R.-Q. -CIVV — QUÉBEC-SCHOOL TELECASTS 75572 (1h)
TV5 — BOUILLON DE CULTURE 701978 (1h30) Voir dimanche, 20h30
WCFE — MOTORWEEK 385355 FORD TAURUS.

WPTZ — DAYS OF OUR LIVES 8840404 (1h)
CF — SOUS L'ARBRE PARASOL 9812084
RDS — LES SUPERSTARS WWF (R) 474688 Compétition de lutte professionnelle. (1h)
TSN — GOLF TODAY (R) 820442

CANAL D — PLEIN CADRE 80836794 FLAG. (2h) Voir dimanche, 23h00
DISC. — THE GUERRILLA GARDENER 288442
FOX — MASH 75171
LIFE — LET'S BUILD 9836997

13h15

CF — LAVIE SECRETE DES JOUETS 89492775

13h30

CFCF -WCAX — THE BOLD AND THE BEAUTIFUL 33930/97539
CJPM -CFER — LES FEUX DE L'AMOUR 105404 (1h)
WCFE — THE DOCTOR IS IN 910065
CF — ENFANFORME 7138084

TSN — 1995 CANADIAN BEACH DOUBLES VOLLEYBALL CHAMPIONSHIPS (R) 509341 (1h)
DISC. — WASTE NOT 915959
FOX — PUB 111626 (1h)

LIFE — DEALING WITH DOGS 8857794

13h35

SE — LARIVIERE SAUVAGE 52456084 (1h55)

14h00

CF — THÉODORE REMORQUEUR 28535794

CKRS -CBFT — LES P TITS BONHEURS DE CLEMENCE 59607 (1h)
CBJET — ONE LIFE TO LIVE 57084 (1h)
CFRS — CINÉMA 39171 COMÉDIE ROMANTIQUE. (2h)
CFCF — ANOTHER WORLD 97626 (1h)
R.-Q. -CIVV — LE MARCHÉ AUX IMAGES 91220

WCAX — AS THE WORLD TURNS 80292 (1h)
WCFE — FRENCH IN ACTION 689423
WPTZ — LEEZA GIBBONS 6025423 (1h)
WVNY — ONE LIFE TO LIVE 57249 (1h)
CF — LES AVENTURES DE TEDDY RUXPIN 138797

RDS — CHASSE ET PECHE MAX (R) 633387
RDI — L'ONTARIO EN DIRECT 1675161 (1h)
DISC. — HOME WORKS 684317
LIFE — HARROWSMITH COUNTRY LIFE 6038997 (1h)

14h30

CJPM -CFER — BIBI ET GENEVIEVE 5152
R.-Q. -CIVV — GRAMMAIRE ET REDACTION 48626 Cours universitaire. En reprise vendredi, 9h00
TV5 — TELL QUEL 406626 Voir dimanche, 22h00.
WCFE — ALLES GUTE. INTRODUCTION TO GERMAN 307317 Cours d'allemand.
CF — BIBI ET GENEVIEVE 3270220

RDS — GALA 1995 DU PANTHÉON DES SPORTS DU QUÉBEC (R) 356978 Résumé de la soirée de Gala du Panthéon des sports du Québec. (1h30)
TSN — THE POWERBOAT TELEVISION SHOW (R) 859794
DISC. — HOME MATTERS 311959
FOX — FOX CUBHOUSE 11713

14h45

CF — SUR LA RUE TABAGA 70796201
FC — WOMEN OF THE NIGHT IV 2957084 (1h)

15h00

CKRS -CBFT — AU NORD DU 60E 53249 UN JUSTE ECHANGE. Teevee (Dakota House) et ses amis trouvent les ossements d'un chasseur blanc disparu depuis longtemps. Les Golo s'en emparent afin de s'en servir comme monnaie d'échange contre les ossements de leurs ancêtres exposés au Musée du Sud. (1h)
CBJET — CORONATION STREET 1201 Feuilleton. - Jack et Vera gaspillent leur héritage. Reg perçoit qu'il va y avoir des changements chez Firman's Freezers. Don et Josie changent d'air pour la journée.
CFCF — GENERAL HOSPITAL 73423 (1h)
CJPM -CFER — SANTA BARBARA 88355 (1h)
R.-Q. -CIVV — LE CINÉMA POPULAIRE AMÉRICAIN 10355 Cours universitaire.
TV5 — L'HEBDO 761369 (1h) Voir lundi, 19h30.
WCAX — THE GUIDING LIGHT 8794 (1h)
WCFE — NEW YORK LEARNS 668930
WPTZ — GOOF TROOP 8873268

TSN — REAL FISHING ON TSN (R) 861539
FOX — X-MEN 83930
LIFE — WHAT ON EARTH 8060201

FC — DECEPTION 6140152 (1h30)

CKRS -CBFT — 0340 7289084
CBJET — MOM P.I. (R) 8648
CFRS — ÉCOUTE-MOI 94510 (1h)
CFCF — THE OPRAH WINFREY SHOW 52930 (1h)
CJPM -CFER — CLAIRE LAMARCHE (R) 67862 J'AI ME PROVOQUER. Rencontre avec des personnes qui aiment provoquer soit dans leur façon de s'habiller, de se comporter, de parler, etc. (1h)
R.-Q. -CIVV — L'ÉTALON NOIR (R) 39978 Voir dimanche, 18h00.
TV5 — PLAISIR DE LIRE 497978 Magazine littéraire. Anim.: Danièle Bombardier. En reprise mercredi, 9h00.
WCAX — STEP BY STEP 626
WCFE — READING RAINBOW 321997
WPTZ — ALADDIN 8076862
WVNY — GARFIELD & FRIENDS 55930
CF — LES ZIGOTOS 761591
RDS — GRAND PRIX FORMULE 1 DU PORTUGAL (R) 327607 En provenance du circuit d'Estoril, au Portugal. (2h30)
TSN — 1995 TSN EQUESTRIAN SERIES (R) 443442 La Coupe du Monde Tropicana. (1h30)
CANAL D — MISSION IMPOSSIBLE 2538046 (1h)
RDI — LE JOURNAL FR2 9189930
DISC. — TWITS AND PISHERS 335539
FOX — BATMAN & ROBIN 85715
LIFE — MARTHA STEWART LIVING 8089336

CKRS -CBFT — LA RIBAMBELLE 7269220

CKRS -CBFT — 0340 43341978

CKRS -CBFT — OCEANE 53572 PRIS AU PIEGE. Une secousse sismique emprisonne Damien et Lee dans la machinerie de la plateforme sous-marine "Orca". Ils arrivent à se

libérer grâce à une guitare électrique.

CBJET — FAMILY MATTERS (R) 9572
R.-Q. -CIVV — BOUMBO 28862 Suivie de PEL, MEL ET MAISY / GIL ET JULIE.
TV5 — PYRAMIDE 486862
WCAX — FRESH PRINCE OF BEL-AIR 510
WCFE — WHERE IN THE WORLD IS CARMEN SANDIEGO? 310881
WPTZ — GARGOYLES 8072046
WVNY — MUTANT LEAGUE 84442
CF — LES CROC-MALINS 76775
DISC. — THE SEA: THE LAST FRONTIER 324423
FOX — MIGHTY MORPHIN POWER RANGERS 85779
LIFE — LYNETTE JENNINGS HOME 8078220

RDI — MARCHÉS BOURSIERS / MÉTÉO / BULLETIN DE SANTÉ / GRIFFE 44563065

CKRS -CBFT — 0340 67304715

CKRS -CBFT — WATATATOW 40510 Stef (Karine Pelletier) croyait bien gagner le concours d'écriture ayant pour thème le sexisme, mais c'est Yannick Médrano (Sébastien Delorme) qui le remporte. Dégue, elle admet tout de même que l'article de celui-ci n'est pas sans intérêt.
CBJET — THE SIMPSONS (R) 3046
CFRS — LE GRAND JOURNAL 88794
CFCF — ROSEANNE 4930
CJPM -CFER — MONGRAIN 8997 (1h)
R.-Q. -CIVV — LA PRINCESSE ASTRONAUTE 82572 UN VAISSAU SPATIAL À TERMINER. Le roi Jasant est inquiet de voir sa fille entreprendre son premier voyage dans l'espace.
TV5 — JOURNAL TÉLÉVISÉ SUISSE 760336
WCAX — THE SIMPSONS 7084
WCFE — BILL NYE, THE SCIENCE GUY 670775
WPTZ — JEOPARDY! 8878713
WVNY — BAYWATCH 34959 (1h)
CF — LES SCHRUMPFS 433189
CANAL D — LES CHAMPIONS 3214201 (1h)
RDI — AUJOURD'HUI 6787220 (1h)
DISC. — THE KNOW ZONE 608997
FOX — GARGOYLES 75423
LIFE — WHAT'S FOR DINNER? 8858959

SE — ABRACADABRA 49844997 (1h40)

FC — TALES OF THE WILD: BLOOD OF THE HUNTER 87268201 (1h45)

CKRS -CBFT — QUE LE MEILLEUR GAGNE 77152
CBJET — THE FRESH PRINCE OF BEL-AIR (R) 3152
CFRS — ÉDITION RÉGIONALE 15336
CFCF -WCAX — SEINFELD 1336/862
R.-Q. -CIVV — MAIS OU SE CACHE CARMEN SANDIEGO? 42442
TV5 — MÉDITERRANÉE 400442 L'actualité sociale et politique du bassin méditerranéen. En reprise vendredi, 9h00.
WCFE — GHOSTWRITER 301133
WPTZ — INSIDE ÉDITION 8096626

CKRS -CBFT — QUE LE MEILLEUR GAGNE 77152

CBJET — THE FRESH PRINCE OF BEL-AIR (R) 3152

CFRS — ÉDITION RÉGIONALE 15336

CFCF -WCAX — SEINFELD 1336/862

R.-Q. -CIVV — MAIS OU SE CACHE CARMEN SANDIEGO? 42442

TV5 — MÉDITERRANÉE 400442 L'actualité sociale et politique du bassin méditerranéen. En reprise vendredi, 9h00.
WCFE — GHOSTWRITER 301133
WPTZ — INSIDE ÉDITION 8096626

CKRS -CBFT — QUE LE MEILLEUR GAGNE 77152

CBJET — THE FRESH PRINCE OF BEL-AIR (R) 3152

CFRS — ÉDITION RÉGIONALE 15336

CFCF -WCAX — SEINFELD 1336/862

R.-Q. -CIVV — MAIS OU SE CACHE CARMEN SANDIEGO? 42442

TV5 — MÉDITERRANÉE 400442 L'actualité sociale et politique du bassin méditerranéen. En reprise vendredi, 9h00.
WCFE — GHOSTWRITER 301133
WPTZ — INSIDE ÉDITION 8096626

CKRS -CBFT — QUE LE MEILLEUR GAGNE 77152

CBJET — THE FRESH PRINCE OF BEL-AIR (R) 3152

CFRS — ÉDITION RÉGIONALE 15336

CFCF -WCAX — SEINFELD 1336/862

R.-Q. -CIVV — MAIS OU SE CACHE CARMEN SANDIEGO? 42442

TV5 — MÉDITERRANÉE 400442 L'actualité sociale et politique du bassin méditerranéen. En reprise vendredi, 9h00.
WCFE — GHOSTWRITER 301133
WPTZ — INSIDE ÉDITION 8096626

CKRS -CBFT — QUE LE MEILLEUR GAGNE 77152

CBJET — THE FRESH PRINCE OF BEL-AIR (R) 3152

CFRS — ÉDITION RÉGIONALE 15336

CFCF -WCAX — SEINFELD 1336/862

R.-Q. -CIVV — MAIS OU SE CACHE CARMEN SANDIEGO? 42442

TV5 — MÉDITERRANÉE 400442 L'actualité sociale et politique du bassin méditerranéen. En reprise vendredi, 9h00.
WCFE — GHOSTWRITER 301133
WPTZ — INSIDE ÉDITION 8096626

CKRS -CBFT — QUE LE MEILLEUR GAGNE 77152

CBJET — THE FRESH PRINCE OF BEL-AIR (R) 3152

CFRS — ÉDITION RÉGIONALE 15336

CFCF -WCAX — SEINFELD 1336/862

R.-Q. -CIVV — MAIS OU SE CACHE CARMEN SANDIEGO? 42442

CINÉ-MARDI 26 septembre

CANAL D — L'HOMME À LA CHAUSSURE ROUGE 7967978 (4) (The Man with One Red Shoe). E.-U. 1985. Comédie policière de S. Dragoti avec Tom Hanks, Dabney Coleman et Lori Singer. - Un jeune musicien, pris à tort pour un super-agent secret, est l'objet d'une surveillance constante. (1h32)

CANAL D — FLAG 80836794 (2h) Voir dimanche, 23h00.

CFRS — COMÉDIE ROMANTIQUE 39171 (5) (Romantic Comedy). E.-U. 1983. Comédie sentimentale de A. Hiller avec Dudley Moore, Mary Steenburgen et Janet Eilber. - Le jour de son mariage, un dramaturge réputé engage une collaboratrice dont il finit par s'éprendre. (2h)

CFRS — MA SOEUR ET MON ENNEMIE 21152 (6) (Twin Sisters). Can. 1992. Drame policier de T. Berry avec Stephanie Kramer, Susan Almgren et Frederic Forrest. - Après la prétendue mort de sa sœur jumelle qui était call-girl, une femme met sa vie en danger en adoptant l'identité de celle-ci. (2h)

TV5 — LA CORRUPTRICE 478084 (4) Fr. 1993. Drame psychologique de B. Stora avec Catherine Hiegel, Samuel Labarthe et Laura Morante. - La vie d'un jeune médecin de province est bouleversée par l'arrivée d'une infirmière acariâtre aux manières rigides. (1h30)

CANAL D — LA PEAU ET LES OS 7611881 (4) Can. 1988. Documentaire de J. Prigent avec Hélène Bélanger, Sylvie-Catherine

Beaudoin et Louise Turcot. - Exploration des motivations psychologiques qui rendent certaines adolescentes anorexiques ou boulimiques. (2h)

R.-Q. -CIVV — UNE FAMILLE FORMIDABLE 9539510 (4) It. 1992. Comédie de mœurs de M. Monicelli avec Paolo Panelli, Pia Velsi et Riccardo Scontrini. - Les membres d'une famille se disputent après avoir appris que l'un d'eux devra se sacrifier pour héberger leurs vieux parents. (1h55)

CANAL D — LE MIROIR SE BRISA 1698355 (4) (The Mirror Crack'd). G.-B. 1980. Drame policier de G. Hamilton avec Angela Lansbury, Elizabeth Taylor et Rock Hudson. - Une vieille demoiselle aide son neveu policier à résoudre une affaire de meurtre. (2h)

CFRS — LA MAISON MAUDITE 396263 (5) (This House Possessed). E.-U. 1981. Drame fantastique de W. Wiard avec Parker Stevenson, Lisa Eilbacher et Joan Bennett. - Un chanteur et une infirmière sont enfermés dans un manoir apparemment doté de pouvoirs surnaturels. (2h)

CJPM -CFER — HAUTE TENSION: AU BOUT DU ROULEAU 2968008 (5) Fr. 1988. Drame policier de G. Béhat avec Daniel Olbrychski, Silvana de Faria et Mauricio Do Valle. - Un homme d'affaires douteux charge un ancien photographe de presse de retrouver l'assassin de son fils. (2h) Les émissions reprennent à 5h30.

CANAL D — LA PEAU ET LES OS 46461602 (2h) Voir 21h00.

mardi

CF — TÉLÉ-PIRATE 781355
 TSN — SECRETS OF SPEED (R) 853510
 DISC. — CHOPPERS 315775
 FOX — BLOSSOM 82201
 LIFE — TODAY'S PARENT 8069572

soirée

18h00
 CKRS — MONTRÉAL CE SOIR 8249
 CBJET — NEWSWATCH 39539 (1h)
 CFRS — LA GUERRE DES CLANS 12249
 CFCF — PULSE 59978 (1h)
 CJPM-CFER — LE TVA, ÉDITION 18 HEURES 6881
 CBFT — MONTRÉAL CE SOIR 39794 (1h app.)
 R.-Q.-CIVV — PASSE-PARTOUT 49355
 TV5 — DES CHIFFRES ET DES LETTRES (R) 407355
 WCAX — THE NEWS 73959 (1h)
 WCFE — ITN WORLD NEWS 308046
 WPTZ — NEWS FIVE 8093539
 WVVNY — NEWS CENTER TWENTY-TWO 72607
 CF — LES EXPLORATEURS DU TEMPS 788268
 TSN — CASCAR SUPERSERIES (PD) 850423
 CASTROL 150
 CANAL D — ANIMALIER: CHRONIQUES DE L'AFRIQUE SAUVAGE 1673355 Plus de 3 millions d'animaux vivent dans la réserve nationale de Masai Mara au Kenya, en plein coeur de l'Afrique. (1h) En reprise mercredi, 11h00.
 RDI — EURONEWS 3392626
 DISC. — BEYOND 2000 924607 (1h)
 FOX — THE SIMPSONS 12442
 LIFE — NATURE WALK 8099713
18h10
 CKRS — SAGUENAY-LAC-ST-JEAN CE SOIR 68568201
18h30
 CKRS — MONTRÉAL CE SOIR 2201
 CFRS — FLASH 96201
 CJPM-CFER — PIMENT FORT 7133
 R.-Q.-CIVV — LA MAISON DE OUIMZIE 30607
 TV5 — GOURMANDISES (R) 435891
 WCFE — THE NIGHTLY BUSINESS REPORT 322626
 WPTZ — NBC NIGHTLY NEWS 8077591

WVVNY — ABC WORLD NEWS TONIGHT 63959
 CF — SHLAK 762220
 RDS — SPORTS 30 MAG (D) 909352 (1h) EN DIRECT
 TSN — TSN SPORTSDESK 841775
 RDI — AU TRAVAIL! 3383978 Magazine d'information sur le monde de l'emploi.
 FOX — ROSEANNE 35274
 LIFE — THE HOBBY GARDEN 8080065
18h45
 TV5 — VISIONS D'AMÉRIQUE 30702626 En reprise à 23h00.
 SE — L'EXPERTE EN POTINS 6319152 (1h30)
18h59
 CKRS-CBFT — C'EST JUSTE UNE FARCE! 7279607 Anim.: Marie-Lise Pilote. Série humoristique, qui nous montre des images pas toujours glorieuses de la nature humaine.
 CJPM-CFER — CAPSULE 'ROUE DE FORTUNE' 86323268
19h00
 CBJET — CBC TONIGHT 6510
 CFRS — AUX FRONTIÈRES DU RÉEL 18688 ROLAND avec David Duchovny et Gillian Anderson. - Deux agents du FBI enquêtent sur des dossiers étranges et demeurés sans solution dans lesquels la réalité dépasse la fiction. (1h)
 CFCF — ENTERTAINMENT TONIGHT 4794
 CJPM-CFER — CHAMBRES EN VILLE 90688 Caroline (Julie Deslauriers) n'ose parler à Pete (Francis Reddy) de son état de santé. Lola (Anne Dorval) veut revoir Simon (Bruce Dinsmoore) coûte que coûte. Elle se demande pourquoi il l'a quittée si promptement. (1h)
 R.-Q.-CIVV — LE QUÉBEC AUJOURD'HUI 39576 En reprise mercredi, 12h00.
 TV5 — JOURNAL TÉLÉVISÉ DE FRANCE 2 740572
 WCAX — CBS EVENING NEWS 7220
 WCFE — THE MACNEIL/LEHRER NEWS HOUR 679171 (1h)
 WPTZ — HOME IMPROVEMENT 8865249
 WVVNY — ROSEANNE 35688
 FC — THE TUSKEGEE AIRMEN 815171 (2h)
 TSN — TSN INSIDE SPORTS (D) 133268 Anim.: Dave Hodge. Analyse en profondeur des événements sportifs du jour, entrevues et reportages. EN DIRECT
 CANAL D — LE TOUR DU MONDE EN 80 JOURS 7609046 VERS L'ORIENT PROFOND (6e de 7). De Shanghai, Palin gagne le Japon. Il a dix jours de retard. Pour rester dans la course, il lui faut franchir rapidement le Pacifique. (1h) En reprise à 2h00 et vendredi, 15h00.
 RDI — LE MONDE CE SOIR 6795249

DISC. — DISCOVERY CA 685171 (1h)
 FOX — THE FRESH PRINCE OF BEL-AIR 62959
 LIFE — COTTAGE LIFE 8861423
19h29
 CKRS-CBFT — LA FACTURE 53430317 Anim.: Gilles Gougeon. Magazine axé sur les besoins et les préoccupations des consommateurs d'aujourd'hui et qui illustre des cas concrets et des situations vécues.
19h30
 CBJET — MARKET PLACE (R) 3571 Magazine sur la consommation. Reportage: les médicaments pour enfants en vente libre.
 CFCF — LIFESTYLE 1713 DÉBUT. Magazine sur la vie d'aujourd'hui animé par Ann Shatilla. Correspondants: Charlie Biddle et John Moore.
 R.-Q.-CIVV — LES PAYS DU QUÉBEC (R) 29591 LES BOIS-FRANCS. L'arrivée des Anglais, puis des Français dans le Centre-du-Québec et la région des Bois-Francis. L'histoire d'une grande conquête à une époque où les autoroutes étaient des cours d'eau et où les distances étaient considérables.
 TV5 — TEMPS PRÉSENT 395268 (1h) En reprise mercredi, 14h35.
 WCAX — ENTERTAINMENT TONIGHT 539
 WPTZ — WHEEL OF FORTUNE 8073775
 WVVNY — AMERICA'S FUNNIEST HOME VIDEOS 85171
 RDS — BASEBALL DES BLUE JAYS (D) 221065 En provenance du SkyDome de Toronto, les Blue Jays reçoivent les Orioles de Baltimore. (3h) EN DIRECT
 TSN — LABATT BLUE JAYS BASEBALL (D) 854959 En provenance du SkyDome de Toronto, les Blue Jays reçoivent les Orioles de Baltimore. (3h30) EN DIRECT
 RDI — CAPITAL ACTIONS 3372862
 FOX — HOME IMPROVEMENT 35238
 LIFE — GRAHAM KERR'S KITCHEN 8086249
20h00
 CKRS-CBFT — SCOOOP (R) 74220 Stéphanie (Macha Grenon) se remet difficilement de la tournure des événements déclenchés par la publication de ses articles. Michel Gagné (Roy Dupuis) signe son premier grand reportage sur l'affaire Jimmy Fontaine. Publié en première page, ce reportage aura lui aussi des répercussions troublantes et inattendues. Au journal, Émile (Claude Léveillée) annonce enfin la nomination d'un nouvel éditeur. Le bonheur des uns fait le malheur des autres. (1h)
 CBJET — WITNESS (R) 56220 MS. CONCEPTIONS. Anim.: Knowlton Nash. L'impact social de l'insemination artificielle. (1h)
 CFRS — CINÉMA 21152 MA SOEUR ET MON

ENNEMIE (2h)
 CFCF — ROSEANNE 3442 Comédie avec Roseanne et John Goodman.
 CJPM-CFER — MATCH DE LA VIE 93256 Anim.: Claude Charron. Sujets d'actualité ou d'intérêt général qui touchent les gens, qui font bouger les choses. Sujets: la surmédication des personnes âgées; les monteuses de lignes d'Hydro-Québec; Normand Léveillée, accidenté du hockey. (1h)
 R.-Q.-CIVV — CONSOMMACTION 38404 Anim.: Daniel Pinard. Inv.: la comédienne Louise Latraverse. Sujets: comment choisir la carte de crédit qui répond le mieux à ses besoins; quand on veut apprendre à chanter, il y a deux façons de faire: se joindre à une chorale ou s'offrir des cours privés; au menu de Daniel Pinard: poivrons rôtis à la grecque, saumon grillé à l'orange et tomates viennoises, poulette rôtie au pamplemousse et tomates à la provençale. (1h)
 WCAX — THE CLIENT 5713 Drame judiciaire avec JoBeth Williams, John Heard, Polly Holliday, Ossie Davis. - Une avocate en droit de la famille, divorcée, représente des enfants en difficulté tout en cherchant à obtenir la garde de ses propres enfants. (1h)
 WCFE — PEOPLE NEAR HERE 676959 THE MYSTERY OF MABEL DOUGLASS. En septembre 1933, Mabel Douglass disparaissait de son chalet d'été au Lake Placid, dans les Adirondacks. Trente ans plus tard, des plongeurs retrouvent son corps et l'enquête est réouverte.
 WPTZ — WINGS 8874997 Comédie avec Timothy Daly et Steven Weber.
 WVVNY — ROSEANNE 44336 Comédie avec Roseanne et John Goodman. - Malgré les recommandations de Jackie en ce qui concerne l'alimentation de Andy, Roseanne fait à sa tête. Dan essaie de se rapprocher de D.J.
 CANAL D — ÉQUINOXE 7618794 L'ESCARGOT À ROULETTES. Les premiers jours de la "deux chevaux" de Citroën et l'influence de l'esthétique des années 30 sur ce modèle innovateur. (1h) En reprise mardi, 3h00.
 RDI — GRANDS REPORTAGES 6874249 LES FILLES DE BUDAPEST. Premier pays du bloc communiste à ouvrir ses frontières en 1989, la Hongrie sera aussi la première à inaugurer un sex-shop à l'est. En quelques mois, elle est devenue une plaque tournante du marché de la pornographie. (1h)
 DISC. — TREASURE HUNTERS 697881
 FOX — FOX NIGHT AT THE MOVIES 50688 W.E.I.R.D. WORLD. (2h)
 LIFE — TALK TO THE ANIMALS 1536046 (1h)

mardi

20h15
 SE — AU-DELÀ DU RÉEL 70013794
20h30

CFCF — HUDSON STREET 9249 Comédie avec Tony Danza et Lori Loughlin. - Un policier, père d'un enfant, cotoie, bien malgré lui, une journaliste assignée à son secteur de travail.
 TV5 — TÉLÉFILM 478084 LA CORRUPTICE. (1h30)
 WCFE — THE DIARY OF JACK THE RIPPER 9663220 Il y a plus d'un siècle, un meurtrier assassinait brutalement et mutilait cinq prostituées à Londres. En 1991, on retrouvait un journal intime, présumément le sien.
 WPTZ — NEWSRADIO 8853404 Comédie avec Dave Foley, Stephen Root et Phil Hartman.
 WVVNY — HUDSON STREET 56171 Comédie avec Tony Danza et Lori Loughlin. - Melanie offre à Tony de l'accompagner à son travail.
 DISC. — SAFARI: OCEAN ADVENTURES 683688
21h00
 CKRS-CBFT — LES HÉRITIERS DU VAL 94084 Christian (Antoine Durand) découvre par hasard qu'Isabelle (Danielle Proulx) s'est rendue à Toronto pendant qu'il y était. Chez Dominique (Valérie Gagné), c'est l'état d'urgence. Il est quatre heures du matin et Sophie (Catherine Sénart) n'est toujours pas revenue. Provost (Jean-René Ouellet) voit Liza (Eveline Gélinas) pour lui faire comprendre la gravité du chantage qu'elle a tenté d'exercer sur lui. (1h)
 CBJET — MAN ALIVE (R) 36978 SHERRI. La lutte d'une fillette de neuf ans contre le cancer.
 CFCF — HOME IMPROVEMENT 81442 Comédie avec Tim Allen et Patricia Richardson.
 CJPM-CFER — LA MISÈRE DES RICHES 1 (R) 89572 (5e de 8). Épuisée, Hélène (Patricia Tulasne) se rend sur la Côte d'Azur et reçoit la visite inattendue de Nelson (Jean-Pierre Cassel) qui tente de la reconquérir. Un membre de la Société révèle à Hélène certaines irrégularités dans le rapport financier de la Société. Agnès (Danielle Darrieux) dévoile à Hélène des informations troublantes. Richard O'Neil (Gilles Pelletier) est nommé directeur de la Société. Nelson surveille de plus en plus les agissements d'Hélène. (1h)
 R.-Q.-CIVV — GRAFFITI 53602 OUVRIR SA PORTE. Vénus (France Castel), épuisée, se terre dans sa maison. Yolande (Muriel Dutil) et Chantal (Louise Portal) vont aux nouvelles mais Vénus refuse d'ouvrir. Pendant que ses amies se demandent comment l'aider, Vénus se

confie à Mathieu (Jacques Godin). En reprise vendredi, 19h30.
 WCAX — CBS TUESDAY MOVIE 5572 ELEMENT OF TRUTH. (2h)
 WPTZ — FRASIER 5562423 Comédie avec Kelsey Grammer et David Hyde Pierce.
 WVVNY — HOME IMPROVEMENT 52510 Comédie avec Tim Allen et Patricia Richardson. - Le patron de Tim pense qu'un changement de co-animateur serait des plus salutaires pour l'émission.
 FC — WHALE MUSIC 218084 (2h)
 SE — EN AVANT LES RECRUES 9762152 (1h35)
 CANAL D — FILIERE D 7611881 LA PEAU ET LES OS. (2h) Voir cinéma.
 RDI — LE TÉLÉJOURNAL 2297648
 DISC. — DISCOVERY ON ICE 681355 (1h)
 LIFE — MARTHA STEWART LIVING 5575997 (1h35)
 WCFE — THE RUTH RENDELL MYSTERIES 75850864 THE STRAWBERRY TREE. Une femme riche et amère reçoit un appel de son notaire lui mentionnant que son frère aîné et un ami, disparus depuis l'année de ses treize ans, viennent d'entrer en contact avec lui. (1h45)
21h30
 CBJET — JUST FOR LAUGHS (R) 34084 Le pendant anglais du Festival Juste pour rire. Inv.: Jonathan Winters, Torian Hughes, David Feldman et The Frantics.
 CFCF — FRASIER 54423 Comédie avec Kelsey Grammer et David Hyde Pierce.
 R.-Q.-CIVV — A VOS AFFAIRES 90881 Anim.: Michel Girard. Magazine d'information consacré à la gestion financière. Thème: la rentrée scolaire. Faut-il prendre une assurance scolaire? Que penser des fameux régimes d'épargne-études? Les conséquences de la refonte du programme d'aide financière aux étudiants. En reprise jeudi, 19h30.
 WPTZ — PURSUIT OF HAPPINESS 8865713 Comédie avec Tom Amandes, Melinda McGraw et Larry Miller. - Un avocat de Chicago essaie de composer avec sa femme qui vient d'être mise à pied et son beau-frère écorché qui vient de demeurer chez lui.
 WVVNY — COACH 32881 Avec Craig T. Nelson et Shelly Fabares. - Luther déménage dans un village de retraités.
 RDI — MAISONNEUVE À L'ÉCOUTE 2290607 (1h)
 LIFE — LYNETTE JENNINGS HOME 8845959
22h00
 CKRS-CBFT — LE TÉLÉJOURNAL 7859152
 CBJET — THE NATIONAL / CBC NEWS 79171 (1h)
 CFRS — BESOIN D'AMOUR 40336
 CFCF — YOU BE THE JUDGE 17355 SPÉCIAL. YOUR CAR IS ON TRIAL. (1h)

CJPM-CFER — CHA BA DA 99959 (1h)
 R.-Q.-CIVV — PLAISIR DE LIRE (R) 62510
 TV5 — PARIS LUMIÈRES 471065 En reprise mercredi, 15h30.
 WPTZ — DATELINE NBC 1546423 Actualités. (1h)
 WVVNY — MURDER ONE 95713 Drame judiciaire avec Daniel Benzali. - Le suspect arrêté pour le meurtre de l'ado est fiancé à la soeur de la victime; un témoin fait une déposition; Appleton offre ses services professionnels au petit ami de Lila. (1h)
 DISC. — TECHNO TV 684442 (1h)
 FOX — SEINFELD 62572
 LIFE — WOMEN'S WELLNESS 6215249
22h25
 CKRS-CBFT — LE POINT 92415626
22h30
 CFRS — LE GRAND JOURNAL 59084
 R.-Q.-CIVV — L'AFRIQUE DE TOUTES FAÇONS 48930 UN PORTRAIT ET LES ENJEUX DU MULTIPARTISME. En Côte d'Ivoire comme dans beaucoup d'autres pays d'Afrique, c'est l'indépendance qui a instauré le régime de parti unique. Mais à la fin des années 80, les jeunes Ivoiriens contestent le pouvoir. Le président doit alors s'incliner et accepter le multipartisme.
 TV5 — JOURNAL TÉLÉVISÉ BELGE 480713
 RDS — À COMMUNIQUER 747046
 RDI — LE CANADA AUJOURD'HUI - ÉDITION ATLANTIQUE ET ONTARIO 7703626
 FOX — STAR TREK: THE NEXT GENERATION 445249 (1h)
 LIFE — WHAT'S FOR DINNER? 6224997
22h35
 SE — CYBORG COP 41760539 (1h35)
23h00
 CKRS-CBFT — LES NOUVELLES DU SPORT 7122751
 CBJET — NEWSWATCH AT ELEVEN 31423
 CFRS — SPORTS PLUS 67369
 CFCF — CTY NATIONAL NEWS 60959
 CJPM-CFER — LE TVA, ÉDITION RÉSEAU ET TVA SPORTS 16249
 R.-Q.-CIVV — CINÉMA 9539510 UNE FAMILLE FORMIDABLE. (1h55)
 TV5 — VISIONS D'AMÉRIQUE (R) 5617268
 WCAX — THE NEWS 7452107
 WPTZ — NIGHTLY NEWS ON FIVE 9530220
 WVVNY — NEWS CENTER TWENTY-TWO 6741249
 FC — IMMACULATE CONCEPTION 7005084 (2h05)
 RDS — SPORTS 30 MAG (D) 735336 (1h) EN DIRECT
 TSN — TSN SPORTSDESK 807591 (1h)
 CANAL D — CINÉMA 1698355 LE MIROIR SE BRISA. (2h)
 RDI — LE CANADA AUJOURD'HUI - ÉDITION DU QUÉBEC 7247143

DISC. — DISCOVERY CA 265591 (1h)
 LIFE — TALK TO THE ANIMALS 9813046 (1h)
23h10
 WCFE — EASTENDERS 9669688
23h15
 TV5 — STUDIO GABRIEL 43033997
23h25
 CKRS-CBFT — LA MÉTÉO 72996404
23h30
 CKRS-CBFT — DÉCOUVERTE 47862 Voir dimanche, 18h15.
 CBJET — ABSOLUTELY FABULOUS (R) 8930404 Patsy, jalouse de la visite d'une vieille amie à Edina, décide de se trouver une nouvelle meilleure amie.
 CFRS — SPORTS PLUS EXTRA (D) 90978 Anim.: Yvan Martineau. Tribune téléphonique. EN DIRECT
 CFCF — PULSE 85881
 RDI — CAPITAL ACTIONS (R) 6625666
 FOX — COPS 45442
23h35
 WCAX — THE LATE SHOW WITH DAVID LETTERMAN 3869539 (1h app.)
 WPTZ — THE TONIGHT SHOW 5826997 (1h)
 WVVNY — NIGHTLINE 6916336
23h40
 WCFE — VAN DER VALK (R) 86858686 ACCIDENTAL. Lors de leur visite à une banque pour arrêter une fraudeuse, Van der Valk et Brinkman reconnaissent l'un des faussaires les plus connus d'Amsterdam.
23h56
 CJPM-CFER — TIRAGES DE "LA QUOTIDIENNE" - "BANCO" 32015423
00h00
 CFRS — CINÉMA 396263 LA MAISON MAUDITE. (2h)
 CFCF — BABYLON FIVE 11350 Science-fiction avec Bruce Boxleitner, Claudia Christian et Jerry Doyle. (1h)
 TV5 — CONNAISSANCE DE LA SCIENCE (R) 345331 Anim.: Paul Amar. L'utilisation des matériaux à travers l'histoire de l'humanité. (1h)
 RDS — GRAND PRIX FORMULE 1 DU PORTUGAL (R) 487602 En provenance du circuit d'Estoril, au Portugal. (2h30)
 TSN — TSN INSIDE SPORTS (R) 777973
 RDI — LE CANADA AUJOURD'HUI - ÉDITION DE L'OUEST 7855911
 DISC. — TREASURE HUNTERS 160669
 FOX — BAYWATCH 816602 (1h)
 LIFE — MARTHA STEWART LIVING 7315621
00h02
 CJPM-CFER — PUB 26282
00h05
 WVVNY — PUB 39886718 (5h55)
00h07



mardi

CBJET — CBC LATE NIGHT 65653176 À CORPS PERDU. (2h03) En français, sous-titres anglais.

SE — SHOWS RIGOLO 12476981 (1h35)

TSN — 1995 CASCAR SUPERSERIES (R) 981916

RDI — EURONEWS 9579485
DISC. — SAFARI: OCEAN ADVENTURES 405244

LIFE — LYNETTE JENNINGS HOME 2848640

WCAX — THE LATE LATE SHOW 9798263 (1h)

WCFE — STARHUSTLER 6989466

WPTZ — LATE NIGHT WITH CONAN O'BRIEN 1458553 (1h)

CJPM -CFER — CINÉ-LUNE 2968008 HAUTE TENSION: AU BOUT DU ROULEAU. (2h)

CFCF — PUB 508466 (1h30)

TV5 — BAS LES MASQUES (R) 5685824 (1h15) Voir lundi, 20h30

TSN — 1995 NORTH AMERICAN INDIGENOUS GAMES (PD) 708911 Faits saillants des jeux

réunissant quelque 4000 athlètes en provenance de toute l'Amérique du Nord. (1h)

CANAL D — LES CHAMPIONS (R) 5591263 (1h)

RDI — INFO PACIFIQUE 2473756

DISC. — DISCOVERY ON ICE 160737 (1h)

FOX — A.M.W. FINAL JUSTICE 557447

LIFE — WOMEN'S WELLNESS (R) 9568195 (1h)

FC — INTERCEPTOR 12121060 (1h35)

RDI — MAISONNEUVE À L'ÉCOUTE (R) 5200176 (1h)

FOX — DEAR JOHN 285718

LIFE — WHAT'S FOR DINNER? 1377447 (1h)

WCAX — PUB 1391263

WPTZ — LATER WITH GREG KINNEAR 1653878

SE — L'APPAT DU GAIN 6017466 (1h30)

TSN — TSN SPORTSDESK 424447

CANAL D — LE TOUR DU MONDE EN 80 JOURS (R) 2957824 (1h)

DISC. — TECHNO TV 371621 (1h)

FOX — THE MAURY POVICH SHOW 307263 (1h)

LIFE — NATURE WALK 9724282 (1h)

WCAX — NORTHERN EXPOSURE 7922973 (1h)

WPTZ — NBC NIGHTSIDE 31045331 (3h55)

TV5 — AUTANT SAVOIR 39084843 Voir lundi, 21h45.

CFCF — CINÉMA TWELVE 39431447

RDS — SPORTS 30 (D) 405992 EN DIRECT

TSN — TSN INSIDE SPORTS (R) 436282

RDI — LE CANADA AUJOURD'HUI - ÉDITION ATLANTIQUE ET ONTARIO (R) 7616553

LIFE — THE HOBBY GARDEN 9710089 (1h)

TV5 — LA MÉTHODE VICTOR (R) 22036008 (1h)

FC — PAYBACK 35215805 (1h35)

TV5 — RADIO FRANCE INTERNATIONALE 56886805 (4h40)

RDS — BASEBALL DES BLUE JAYS (R) 705669 Les Blue Jays de Toronto reçoivent les Orioles de Baltimore. (3h)

TSN — 1995 CANADIAN BEACH DOUBLES VOLLEYBALL CHAMPIONSHIPS (R) 125485 (1h)

CANAL D — ÉQUINOXE (R) 9934805 (1h)

RDI — INFO PACIFIQUE 2453992

DISC. — BEYOND 2000 585843 (1h)

FOX — CARNIE WILSON 843640 (1h)

LIFE — COTTAGE LIFE 9548331 (1h)

WCAX — COACH 3895331 (1h)

SE — LE FLIC DU TEMPS 72257534 (1h45)

RDI — LE CANADA AUJOURD'HUI - ÉDITION DU QUÉBEC (R) 7607805

LIFE — GRAHAM KERR'S KITCHEN 9734669 (1h)

TSN — WWF WRESTLING RAW (R) 832263 (1h)

CANAL D — FILIERE D 46461602 LA PEAU ET LES OS. (2h) Voir 21h00.

RDI — LE CANADA AUJOURD'HUI - ÉDITION DE L'OUEST (R) 7628398

DISC. — UNTAMED WORLD 201379 (1h)

FOX — NORTHERN EXPOSURE 561534 (1h)

LIFE — TALK TO THE ANIMALS 3906602 (1h)

FC — I LOVE A MAN IN UNIFORM 54161805 (1h45)

RDI — LE CANADA AUJOURD'HUI - ÉDITION DU QUÉBEC (R) 2454621

CFCF — ST. ELSEWHERE 8457843 (1h)

mercredi

matinée

SE — AU-DELÀ DU RÉEL 7380756

TSN — THE POWERBOAT TELEVISION SHOW (R) 738027

RDI — LE CANADA AUJOURD'HUI - ÉDITION ATLANTIQUE ET ONTARIO (R) 7459911

DISC. — BEYOND 2000 777756 (1h)

FOX — THIS MORNING'S BUSINESS 825350

LIFE — MARTHA STEWART LIVING 1632669 (1h)

WCAX — THIS MORNING'S BUSINESS 76602

TSN — SPRUCE MEADOWS EQUESTRIAN TODAY (R) 778602

RDI — LE MONDE CE MATIN 7856640

FOX — SAILOR MOON 562244

LIFE — LYNETTE JENNINGS HOME 7316350 (1h)

SE — AU-DELÀ DU RÉEL 57889176 (1h15)

CFCF — VIDEO GOLD 67989331 (1h)

CFCF — BROWNSTONE KIDS 68621

CJPM -CFER — SALUT, BONJOUR! (D) 569911 (3h) EN DIRECT

CBFT — HORAIRE 5413602

WCAX — CBS MORNING NEWS 50176 À WCAX (1h)

WPTZ — NBC NEWS AT SUNRISE 2846282 (1h)

WCAX — CBS MORNING NEWS 50176 À WCAX (1h)

WVNY — ABC WORLD NEWS THIS MORNING 18718 (1h)

FC — SUPER MARIO BROS. 1542060 (1h45)

RDS — LE MONDE DU SPORT GILLETTE (R) 434244

TSN — TSN SPORTSDESK 788089

CANAL D — MISSION IMPOSSIBLE 8408114 (1h)

RDI — CAPITAL ACTIONS (R) 7866027

DISC. — WILDLIFE THEATRE 409060 Diffusion de deux documentaires. (1h)

FOX — BLINKY BILL 565331

LIFE — COOKIN' WITH SOUL 7326737 (1h)

CKRS -CBFT — LES ANIMAUX DU BOIS DE QUAT SOUS 33495911

WCFE — WHAT'S IN THE NEWS? 14794805 (1h)

CKRS -CBFT — BON MATIN (D) 254027 (2h30) EN DIRECT

CFCF — CANADA A.M. 166824 (2h30)

WCFE — BLOOMBERG BUSINESS NEWS 362832

RDS — SPORTS 30 (R) 473089 (2h)

TSN — TSN REEBOK CARIBBEAN WORKOUT (R) 521621

RDI — EURONEWS 1577462

FOX — BONKERS 41008

LIFE — IT FIGURES 6073060 (1h)

CBJET — THE CBC MORNING NEWS 70669 (2h)

WCAX — CBS THIS MORNING 27553 (2h)

WCFE — SESAME STREET 345911 (1h)

WPTZ — THE TODAY SHOW 9897008 (2h)

WVNY — GOOD MORNING AMERICA 76244 (2h)

CF — LES ZIGOTOS 113114

SE — LA PIERRE DU REVE / PETER PAN ET LES PIRATES / COUP DE BLEU DANS LES ÉTOILES 4338485 (1h15)

TSN — TSN SPORTSDESK 269379

CANAL D — ANIMALIER: VIE SAUVAGE 4242718 (1h)

RDI — BON MATIN 1528244 (2h)

DISC. — UNTAMED WORLD 513737 (1h)

FOX — ALADDIN 78640

LIFE — GALLEY CHEFS 9804398 (1h)

TV5 — TÉLÉMATIN 466244 (1h30)

CF — TÉLÉ-PIRATE 192621

TSN — BODYSHAPING (PD) 271114

FOX — BOBBY'S WORLD 64447

LIFE — CROSS COUNTRY COOKIN' 9883805 (1h)

FC — PCU 7763621 (1h30)

R.-Q. -CIVV — RELATIONS INDUSTRIELLES 108060 Cours universitaire. (1h)

WCFE — BARNEY & FRIENDS 649089

CF — SOUS L'ARBRE PARASOL 5827534

TSN — TSN SPORTSDESK 507783

CANAL D — FORCE BRUTE 4243447 (1h) Voir 20h00.

DISC. — DISCOVERY CA 514466 (1h)

FOX — V-R TROOPERS 93824

LIFE — OUR HOME 1637114 (1h)

CF — ANNE LA BANANE 90081669

SE — LES FANTASMES DE KATHY 88967114 (1h40)

WCFE — MR. ROGERS' NEIGHBORHOOD 631060

CF — CALIMÉRO ET VALÉRIANO 120379

RDS — SUPER FORME PLUS (R) 137669

TSN — TSN INSIDE SPORTS (R) 957224

FOX — THE LITTLEST PETS SHOP 92195 (1h)

CKRS -CBFT — LES CHATOUILLES DU MATIN 1040640

CBJET — WHAT ON EARTH (R) 87060 Sujets: prendre des cours de théâtre; jardiner sous terre; se protéger lors de voyages.

CFCF — SHARON MANN'S BODY TECH 18379

CJPM -CFER — BLA BLA BLA (R) 59973 (1h)

R.-Q. -CIVV — LE SYSTÈME SCOLAIRE DU QUÉBEC 28669 Cours universitaire. (1h)

TV5 — PLAISIR DE LIRE (R) 632176

WCAX — GEORGE & ALANA 95737 (1h)

WCFE — THE KIDS SONGS TELEVISION SHOW 655640

WPTZ — REGIS AND KATHIE LEE 7322911 (1h)

WVNY — RICKI LAKE 60669 (1h)

CF — RUPERT 104331

RDS — MASTER RALLYE 1995 (R) 443992 (1h)

TSN — 1995 CELEBRITY CLASSIC BASS FISHING TOURNAMENT (R) 797737 Tournoi de pêche à la perche réunissant 25 joueurs de la LNH. (1h)

CANAL D — CINÉMA 6430331 LE ROSSIGNOL ET LES CLOCHES (2h)

RDI — LE MONDE CE MATIN 7773485

DISC. — WILDLIFE THEATRE 140805 Diffusion de deux documentaires. (1h)

FOX — 700 CLUB 83447

LIFE — BURT WOLF EATING WELL 6294756 (1h)

CKRS -CBFT — PACHA ET LES CHATS 1051756

CKRS -CBFT — IRIS LE GENTIL PROFESSEUR 10047640

FC — THERE GOES MY BABY 99546911 (1h45)

CKRS -CBFT — JOHNSON ET SES AMIS 36089 Personnages-jouets.

CBJET — CBC PLAYGROUND 12244

CFCF — COMPANY'S COMING 47379

TV5 — LA ROUTE DES VACANCES 361176 Aujourd'hui: le Bas du fleuve.

WCFE — THE BIG COMFY COUCH 397114

CF — SUR LA RUE TABAGA 7756756

RDI — AU TRAVAIL! (R) 7035602

FOX — PUB 30701

LIFE — IT FIGURES 8821379 (1h)

CF — ENFANFORME 95508331

SE — TENDRE GUERRE 61591331 (1h25)

CKRS -CBFT — BABAR 69466

CBJET — THEODORE TUGBOAT 2217669

CFCF — DINI 28486 (1h)

CJPM -CFER — TOP MODEL 'S 89843

R.-Q. -CIVV — PHYSIOLOGIE DU VIEILLISSEMENT 79756 Cours universitaire. (1h)

TV5 — DES CHIFFRES ET DES LETTRES 169805 En reprise à 18h00.

WCAX — THE GORDON ELLIOTT SHOW 64260 (1h)

WCFE — THE ADVENTURES OF DUDLEY THE DRAGON 667224

WPTZ — THE OPRAH WINFREY SHOW 9809843 (1h)

WVNY — PUB 95379 (1h)

CF — LES ENQUÊTES DE CHLOROPHYLLE 484114

RDS — SUPER SÉRIE DE SQUASH (R) 105195 OMNIUM DE HONG KONG. Faits saillants de la compétition, en provenance de Hong Kong. (1h)

TSN — 1995 ESSO PROTEC BF GOODRICH F1600 SERIES (R) 277398 (1h)

RDI — LE MONDE CE MATIN 6320814

DISC. — WASTE NOT 996911

FOX — MARK WALBERG 53331 (1h)

LIFE — THE LIGHT GOURMET 6097640 (1h)

CBJET — FRED PENNER'S PLACE 84036060 (1h30)

CKRS -CBFT — OLIVES ET PAPAYES 12337 Recettes: salade de moules et pâtes fraîches, poires en croûte à la framipane et caramel de fruits.

CBJET — MR. DRESSUP 83244

CJPM -CFER — AIMER 12195

TV5 — CONTACT (R) 931486 Anim.: Stéphane Bureau. Inv.: Charles Taylor. (1h)

WCFE — READING RAINBOW 651824

CF — BIBI ET GENEVIEVE 3206992

RDI — LE POINT 779669

DISC. — HOME WORKS 474114

LIFE — GRAHAM KERR'S KITCHEN 6283640 (1h)

CF — THÉODORE REMORQUEUR 63694737 (1h)

CKRS -CBFT — CHRISTIANE CHARETTE EN DIRECT 77973 (1h) Cette émission se poursuivra à 12h30.

CBJET — SESAME STREET 62640 (1h)

CFRS — IMAGES DU QUÉBEC 98718

CFCF — ON-LINE MONTREAL (D) 88602 (1h) EN DIRECT

CJPM -CFER — BON APPÉTIT 94398 Recette: moules à la crème.

R.-Q. -CIVV — LA PEINTURE MODERNE AU QUÉBEC 59992 Cours universitaire. (1h)

WCAX — THE PRICE IS RIGHT 26824 (1h)

WCFE — GROWING OLD IN A NEW AGE 736089 (1h)

WPTZ — ANOTHER WORLD 9896379 (1h)

WVNY — THE MIKE & MATY SHOW 63553 (1h)

CF — OUI OUI 757447

FC — BARCELONA 1328640 (1h45)

RDS — MARATHON DE L'ÎLE DE MONTRÉAL (R) 185331 Résumé des événements de la journée. (1h)

TSN — TSN REEBOK CARIBBEAN WORKOUT (R) 581843

CANAL D — ANIMALIER: CHRONIQUES DE L'AFRIQUE SAUVAGE (R) 9279485 (1h)

RDI — L'ATLANTIQUE EN DIRECT 1550843 (1h)

mercredi

4455602 Cette émission se poursuivra vers 12h25. EN DIRECT

11h58
CJPM - CFER — LE TVA, ÉDITION MIDI 21641992

après-midi

12h00
CKRS - CBFT — LE MIDI 23027
CBJET — MIDDAY 35195 (1h)
CFRS — LES PIERRAFEU 45263
CFCF — THE FLINTSTONES 21843
R.-Q. - CIVV — LE QUÉBEC AUJOURD'HUI (R) 70911

WCAX — THE NEWS 4359602
WCFE — GED 642176
WPTZ — NEWS FIVE MIDDAY 6278718
WVNY — REAL STORIES OF THE HIGHWAY PATROL 21669

CF — LA PRINCESSE ASTRONAUTE 124195
RDS — SPORTS 30 (R) 131485 Un résumé détaillé des événements sportifs de la veille.
TSN — TSN SPORTSDESK 357260
CANAL D — LE SAINT 1644843 (1h)
RDI — EURONEWS 7753621

DISC. — DISCOVERY CA 197553 (1h)
FOX — THE GORDON ELLIOTT SHOW 24282 (1h)
LIFE — PASQUALE'S KITCHEN EXPRESS 6274992

12h08
CJPM - CFER — LE TVA, ÉDITION RÉGIONALE 38219176

12h10
WCAX — ACROSS THE FENCE 89517843
BIRD NOTES.

12h25
CJPM - CFER — PREMIÈRE LIGNE (D) 44589602 (1h05) EN DIRECT. Suite de 11h45.

12h30
CKRS - CBFT — CHRISTIANE CHARETTE EN DIRECT 30805 Suite de 11h00.
CFRS — LE GRAND JOURNAL 92669
CFCF — PULSE 41195

R.-Q. - CIVV — PASSE-PARTOUT 96447
TV5 — JOURNAL TÉLÉVISÉ DE FRANCE 3 3218008
WCAX — THE YOUNG AND THE RESTLESS 311027 (1h)
WCFE — COVERT BAILEY'S FIT OR FAT 368602

WPTZ — AMERICAN JOURNAL 8812621
WVNY — LOVING 38447
CF — YOGIE ET CIE 833331
RDS — SUPER FORME PLUS (R) 840621
TSN — 1995 WQS/WQT SURFING (R) 723992
RDI — LE QUÉBEC EN DIRECT 2261195 (1h30)

LIFE — COOKIN' WITH SOUL 8825195
12h45

TV5 — GOURMANDISES 60650992 En reprise jeudi, 18h30.
FC — DREAM ON: AND BOBBY MAKES THREE 8379824

13h00
CKRS - CBFT — LOUVAIN À LA CARTE 28060 Inv.: Nathalie Choquette. (1h)
CBJET - WVNY — ALL MY CHILDREN 44843/26602 (1h)

CFRS — DROIT AU COEUR 80824 (1h)
CFCF — HOMESTYLE 99718
R.-Q. - CIVV — QUÉBEC SCHOOL TELECASTS 84602 (1h)

TV5 — BAS LES MASQUES 8000447 (1h15) Voir lundi, 20h30.
WCFE — WELCOME TO MY STUDIO 730805
WPTZ — DAYS OF OUR LIVES 8817176 (1h)
CF — SOUS L'ARBRE PARASOL 9889756

RDS — CHAMPIONNAT DU MONDE DE SUPERBIKE 1995 (R) 845176 Cette semaine: les Pays-Bas. (1h)
TSN — THE GREAT OUTDOORSMAN (R) 251350

CANAL D — CINÉMA 80803466 ETRE OU NE PAS ETRE. (2h) Voir lundi, 23h00.
DISC. — THE GUERRILLA GARDENER 602060
FOX — MASH 77911
LIFE — GALLEY CHEFS 9803669

13h15
CF — ANNE LA BANANE 89469447
FC — BONJOUR TIMOTHY 66581282 (1h45)
SE — PASSION ARDENTE 82537843 (1h50)

13h30
CFCF - WCAX — THE BOLD AND THE BEAUTIFUL 40466/47599
CJPM - CFER — LES FEUX DE L'AMOUR

569602 (1h)
WCFE — MARTHA'S SEWING ROOM 367973
CF — ENFANFORME 7105756
TSN — CASCAR SUPERSERIES (R) 722263
CASTROL 150.

DISC. — WASTE NOT 184089
FOX — PUB 373466 (1h)
LIFE — CROSS COUNTRY COOKIN' 8824466
13h45
CF — THÉODORRE REMORQUEUR 28502466
14h00

CKRS - CBFT — LES P'TITS BONHEURS DE CLÉMENCE 60195 (1h)
CBJET — ONE LIFE TO LIVE 46114 (1h)
CFRS — CINÉMA 17331 NOTRE-DAME DE PARIS. (2h)

CFCF — ANOTHER WORLD 75640 (1h)
R.-Q. - CIVV — LE MARCHÉ AUX IMAGES 71466
WCAX — AS THE WORLD TURNS 84350 (1h)
WCFE — THIS IS AMERICA 217783 Anim.: Dennis Wholey. (1h)

WPTZ — LEEZA GIBBONS 6092195 (1h)
WVNY — ONE LIFE TO LIVE 68737 (1h)
CF — BABAR 414195
RDS — BASEBALL DES BLUE JAYS (R) 159331 Les Blue Jays de Toronto reçoivent les Orioles de Baltimore. (3h)

TSN — 1995 BUDWEISER WORLD WATER SKI TOUR (R) 102350
RDI — L'ONTARIO EN DIRECT 5970373 (1h)
DISC. — HOME WORKS 411485
LIFE — OUR HOME 6005669 (1h)
14h15

TV5 — AUTANT SAVOIR 89466060 Voir lundi, 21h45.
14h30
CJPM - CFER — BIBI ET GENEVIEVE 4602
R.-Q. - CIVV — CONTEXTE D'UTILISATION DES PSYCHOTROPES 965282 Cours universitaire. (1h)

CF — BIBI ET GENEVIEVE 3247992
TSN — 1995 RANGELAND DERBY (R) 669263 Course de chevaux en provenance de Calgary. (1h)
DISC. — HOME MATTERS 128263
FOX — FOX CUBHOUSE 25373

14h35
TV5 — TEMPS PRÉSENT (R) 32461447
14h45
CF — SUR LA RUE TABAGA 70763973
15h00

CKRS - CBFT — LES MEILLEURES INTENTIONS 71027 (4e de 8). Comédie dramatique avec Samuel Frôler. Ghita Narby et Perrilla August. Le scénariste Ingmar Bergman raconte la vie de son père, Henrik Bergman, humble aspirant prêtre, de sa rencontre avec Anna Akerblom, fille d'une famille bourgeoise, jusqu'à la naissance d'Ingmar en 1918. (1h)
CBJET — CORONATION STREET 3089 Jim et Liz passent une nuit blanche, s'inquiétant de l'avenir; Kevin décide d'agir en ce qui concerne son père; Reg et Maureen sont encore abasourdis par l'offre de Duckworth pour se porter acquéreur du magasin; Gail va voir Ivy; Raquel incite tout le monde à garder la forme physique.

CFCF — GENERAL HOSPITAL 84911 (1h)
CJPM - CFER — SANTA BARBARA 99843 (1h)
WCAX — THE GUIDING LIGHT 3282 (1h)
WCFE — SESAME STREET 307466 (1h)
WPTZ — GOOF TROOP 8833640
WVNY — BLINKY BILL 27669
CF — CALIMERO ET VALERIANO 493602

FC — CLEAN SLATE 9805896 (1h50)
CANAL D — TETES D'AFFICHE: BRUCE LEE 2519911 (1h) Voir 21h00
RDI — L'OUEST EN DIRECT 7142599 (1h)
DISC. — PROFILES OF NATURE SPECIALS 948114 (1h)
FOX — TAZMANIA 74176
LIFE — BURT WOLF EATING WELL 8846114
15h05

SE — LAMORTAUBOUTDUCANON 78672701 (1h45)
15h30
CBJET — THE URBAN PEASANT (R) 9737 La betterave.
R.-Q. - CIVV — ARTS ET NOUVELLES TECHNOLOGIES 18485 Cours universitaire.

TV5 — PARIS LUMIERES (R) 478805
WPTZ — BUNKERS 8064027
WVNY — THE LITTLE PET SHOP 21973
CF — MA SORCIERE BIEN-AIMÉE 120244
TSN — WWF ACTION RAW (PD) 181176 (1h)
FOX — X-MEN 18008
LIFE — PASQUALE'S KITCHEN EXPRESS 8037973

16h00
CKRS - CBFT — 0340 7256756
CBJET — MOM P.I. (R) 8244
CFRS — ÉCOUTE-MOI 12398 (1h)
CFCF — THE OPRAH WINFREY SHOW 70718 (1h)

CJPM - CFER — CLAIRE LAMARCHE 78350 UN DÉBAT QUI DÉCHIRE LES JEUNES: L'AVORTEMENT. Des jeunes pro-choix et des jeunes pro-vie se rencontrent et expliquent leurs positions. (1h)
R.-Q. - CIVV — LES NOUVELLES AVENTURES DE SKIPPY 97992 SKIPPY ET Mlle JACK HORNER. Venue tourner un message publicitaire, une enfant se montre cruelle envers Skippy. Lou et Jerry découvrent qu'elle est aux prises avec un agent ambitieux et des publicitaires sans égards.

TV5 — DÉCOUVERTE (R) 480640 Anim.: Charles Tisseyre. En reprise jeudi, 10h30.
WCAX — STEP BY STEP 260
WCFE — READING RAINBOW 785195
WPTZ — ALADDIN 8043534
WVNY — GARFIELD & FRIENDS 40008
CF — LES ZIGOTOS 149379
CANAL D — MISSION IMPOSSIBLE 2505718 (1h)

RDI — LE JOURNAL FR2 9156602
DISC. — KINGDOMS OF SURVIVAL 927621 (1h)
FOX — BATMAN & ROBIN 20843
LIFE — THE LIGHT GOURMET 8056008

16h01
CKRS - CBFT — LA RIBAMBELLE 7236992
16h25
CKRS - CBFT — 0340 43301350
16h30

CKRS - CBFT — L'INFERNALE MACHINE DU DRV 31350 Anim.: Jasmin Roy. Jeux d'habileté et d'observation exécutés par de jeunes concurrents choisis dans l'assistanat. Chaque semaine, on fait la connaissance d'invités, des professionnels de différents métiers.
CBJET — FAMILY MATTERS (R) 7756
R.-Q. - CIVV — BOUMBO 93176 Suivi de PEL, MEL ET MAISY / GIL ET JULIE

TV5 — PYRAMIDE 486824
WCAX — FRESH PRINCE OF BEL-AIR 244
WCFE — WHERE IN THE WORLD IS CARMEN SANDIEGO? 781379
WPTZ — GARGOYLES 8049718

WVNY — MUTANT LEAGUE 39992
CF — SPIROU 138263
TSN — MOTORING '95 (R) 820244
FOX — MIGHTY MORPHIN POWER RANGERS 26027
LIFE — GRAHAM KERR'S KITCHEN 8045992
16h35

RDI — MARCHÉS BOURSIERS / MÉTÉO / BULLETIN DE SANTÉ / GRIFFE 44530737
16h50
FC — A YOUNG CONNECTICUT YANKEE IN KING ARTHUR'S COURT 18342350 (1h40)
SE — DIVORCES AU FEMININ 18334331 (1h35)

16h56
CKRS - CBFT — 0340 91609927
17h00

CKRS - CBFT — WATATATOW 91244 Marie (Carole Chatelet) surprend Michel (Hugo St-Cyr) et Sandra (Alexandra Laverdière) près des casiers pendant qu'ils s'apprennent à faire l'école buissonnière. Elle les ramène en classe. Humilié, Michel fait tout pour se faire mettre à la porte et se retrouve chez le directeur.
CBJET — THE SIMPSONS (R) 8534
CFRS — LE GRAND JOURNAL 51640
CFCF — ROSEANNE 2756

CJPM - CFER — MONGRAIN 6195 (1h)
R.-Q. - CIVV — AS-TU VU ÇA? 627118 Anim.: Martin Dion. Jeu-questionnaire pour les 6-9 ans.
TV5 — JOURNAL TÉLÉVISÉ SUISSE 740534
WCAX — THE SIMPSONS 9244
WCFE — BILL NYE, THE SCIENCE GUY 910373
WPTZ — JEOPARDY! 8845485
WVNY — BAYWATCH 38391 (1h)
CF — LES SCHTROUMPFS 405447
RDS — À COMMUNIQUER 412737
TSN — TSN BOXING SPECIAL (R) 719992 Combats à confirmer. (1h30)

CANAL D — LES CHAMPIONS 3281973 (1h)
RDI — AUJOURD'HUI 6754992 (1h)
DISC. — THE ADVENTURERS 402737
FOX — GARGOYLES 79621
LIFE — WHAT'S FOR DINNER? 8818331
17h30

CKRS - CBFT — QUE LE MEILLEUR GAGNE 22602
CBJET — THE FRESH PRINCE OF BEL-AIR (R) 8008
CFRS — ÉDITION RÉGIONALE 75718
CFCF - WCAX — SEINFELD 3114/824
R.-Q. - CIVV — MAIS OÙ SE CACHE CARMEN SANDIEGO? 17756

TV5 — FLEURS ET JARDINS 477176 Anim.: Daniel Pinard. En reprise jeudi, 9h00.
WCFE — GHOSTWRITER 765331
WPTZ — INSIDE EDITION 8063398
CF — TÊLE-PIRATE 152843
RDS — MASTER RALLYE 1995 (R) 104447 Rallye automobile de Moscou à Beijing. (1h)
DISC. — INVENTION 139379
FOX — BLOSSOM 17379
LIFE — DINING IN FRANCE 8036244

soirée

18h00
CKRS — MONTRÉAL CE SOIR 9517
CBJET — NEWSWATCH 31379 (1h)
CFRS — LA GUERRE DES CLANS 65331
CFCF — PULSE 59114 (1h)
CJPM - CFER — LE TVA, ÉDITION 18 HEURES 5311

CINÉ-MERCREDI 27 septembre

9h00
CANAL D — LE ROSSIGNOL ET LES CLOCHES 6430331 (6) Can. 1949. Comédie musicale de R. Delacroix avec Gérard Barbeau, Nicole Germain et Jean Couto. - Un récital de piano organisé dans un village est troublé par la voix d'un petit chanteur. (2h)

13h00
CANAL D — ETRE OU NE PAS ETRE 80803466 (2h) Voir lundi, 23h00.

14h00
CFRS — NOTRE-DAME DE PARIS 17331 (4) Fr. 1956. Drame de J. Delannoy avec Anthony Quinn, Gina Lollobrigida et Jean Danet. - Au moyen âge, une jeune danseuse accusée de sorcellerie est défendue par un bossu. (2h)

20h00
CFRS — LE RANCH 32640 (6) (The Ranch). É.-U. 1988. Comédie de S. Stevens avec Andrew Stevens, Gary Fiebigler et Lou Ann Schmidt. - Un jeune cadre ruiné hérite d'un ranch délabré qu'il transforme en camp de santé pour femmes. (2h)

23h00
R.-Q. - CIVV — TU NE TUERAS POINT 126832 (1h30) Voir samedi, 21h00.

CANAL D — JAILHOUSE ROCK 1665027 (6) É.-U. 1957. Drame musical de R. Thorpe avec Elvis Presley, Judy Tyler et Mickey Shaughnessy. - Après un séjour en prison, un jeune bagarreur devient un chanteur à succès. (2h)

23h30
CKRS - CBFT — OBSÉDÉE 9097379 (5) (Obsessed), Can. 1987. Drame judiciaire de R. Spry avec Kerrie Keane, Saul Rubinek et Daniel Pilon. - Une Montréalaise est prête à tout pour venger son fils, tué par un chauffeur américain qui a pris la fuite. (2h10)

00h00
CFRS — LA MÉMOIRE ASSASSINÉE 767751 (5) (Mindfield), Can. 1989. Drame policier de J.-C. Lord avec Michael Ironside, Lisa Langlois et Christopher Plummer. - Un détective tente d'obtenir gain de cause dans une affaire d'expérimentations scientifiques auxquelles il a été soumis par la C.I.A. (2h)

00h34
CJPM - CFER — HAUTE TENSION: NANDY 13886 (5) (La Porte secrète), Fr. 1990. Drame de D.J. Suissa avec Bibi Anderson, Michael Sarrazin et Marc De Jonge. - Une architecte célèbre est confrontée à une série d'incidents mystérieux qui semblent reliés à un événement tragique de son enfance. (2h) Les émissions reprennent à 5h30.

mercredi

CBFT — MONTREAL CE SOIR 48824 (1h appr.)
R.-Q. -CIVV — PASSE-PARTOUT 14669
TV5 — DES CHIFFRES ET DES LETTRES (R) 474089

WCAX — THE NEWS 82089 (1h)
WCFC — ITN WORLD NEWS 762244
WPTZ — NEWS FIVE 8053911
WVNY — NEWS CENTER TWENTY-TWO 50485

CF — MEGABOGUES 159756
CANAL D — ANIMALIER VIE SAUVAGE 1640027 (1h)

RDI — EURONEWS 3369398
DISC. — BEYOND 2000 193737 (1h)
FOX — THE SIMPSONS 75832
LIFE — ABORIGINAL VOICES 8066485

18h10
CKRS — SAGUENAY-LAC-ST-JEAN CE SOIR 68535973

18h25
SE — TANGO 39411466 (1h35)

18h30
CKRS — MONTREAL CE SOIR 1379
CFRS — FLASH 89911
CJPM-CFER — PIMENT FORT 9911
R.-Q. -CIVV — LA MAISON DE OUIZIE 98621

TV5 — GOURMANDISES (R) 4325263
WCFC — THE NIGHTLY BUSINESS REPORT 786824

WPTZ — NBC NIGHTLY NEWS 8044263
WVNY — ABC WORLD NEWS TONIGHT 41737
CF — ANIMALEMENT VOTRE 140008

FOX — FATHERLAND 904534 (2h)
RDS — SPORTS 30 MAG (D) 157398 EN DIRECT

TSN — TSN SPORTSDESK 832089
RDI — AU TRAVAIL! 3343350
FOX — ROSEANNE 98244
LIFE — LIFE CHOICES 8057737

18h45
TV5 — VISIONS D'AMERIQUE 30779398 En reprise à 23h00

18h59
CKRS-CBFT — L'ENFER C'EST NOUS AUTRES 7246379 Anim.: Julie Snyder. Carnet visuel des activités culturelles présentées au cours de l'été, sketches humoristiques, performances et entrevues.

CJPM-CFER — CAPSULE "ROUE DE FORTUNE" 86383640

19h00
CBJET — CBC TONIGHT 8398
CFRS — 24 / 24 48176 Anim.: Nathalie Roy, Yves Malo et Claude Poirier. Actualité policière et judiciaire, dossiers chauds, histoires exclusives.

WCFC — ENTERTAINMENT TONIGHT 2992
CJPM-CFER — LA POULE AUX OEUF D'OR 7824 Anim.: Guy Mongrain. L'oeuf ou l'enveloppe? Jeu télévisé de Loto-Québec regroupant chaque semaine huit concurrents qui courent la chance de gagner un gros lot pouvant dépasser 250 000 \$.

R.-Q. -CIVV — LE QUEBEC AUJOURD'HUI 75282 En reprise jeudi, 12h00

TV5 — JOURNAL TÉLÉVISÉ DE FRANCE 2 760398

WCAX — CBS EVENING NEWS 9008
WCFC — THE MACNEIL/LEHRER NEWS HOUR 566701 (1h)

WPTZ — HOME IMPROVEMENT 8825621
WVNY — ROSEANNE 88850

RDS — BASEBALL DES EXPOS (D) 699466 En provenance du stade Joe Robbie, les Marlins de Floride reçoivent les Expos de Montréal. (3h) EN DIRECT

TSN — TSN INSIDE SPORTS (D) 113466 EN DIRECT

CANAL D — OBJECTIF AVENTURE 7676718 L'AVENTURE EXPLORATION: SIBERIE. La Terre est un terrain de jeu pour les aventuriers avides d'exploits et amoureux de la nature. (1h)

RDI — LE MONDE CE SOIR 6755621
DISC. — DISCOVERY CA 656621 (1h)

FOX — THE FRESH PRINCE OF BEL-AIR 99485
LIFE — WHAT ON EARTH 8838195

19h29
CKRS-CBFT — MOI ET L'AUTRE 53407089

LE POINT G. Denise (Denise Filiatrault) s'intéresse de plus en plus à M. Boivin, un nouveau locataire. Elle prend les grands moyens pour tout savoir à son sujet. Gustave traverse des moments difficiles avec sa blonde, Manon.

19h30
CBJET — THE NANNY 8485
CFRS — SANS SENS SUR 85195 Anim.:

Christian Tétrault. Jeu télévisé. Les concurrents doivent deviner les réponses que donne l'artiste invité aux questions de l'animateur. Inv.: Lara Fabian.

CFCF — BLESS THIS HOUSE 9373 Comédie avec Andrew (Dice) Clay et Cathy Moriarty.

CJPM-CFER — ENT' CADIEUX 243027 UN DUR RÉVEIL. À la suite de sa brutale altercation avec Nicole, Marcel est arrêté par la police et emmené au poste. Chez les Cadieux, c'est la stupeur quand on apprend qu'il devra rester en prison jusqu'à sa comparution. Alexis et Diane parviendront heureusement à payer le cautionnement. Josette confie à Vincent que son père a déjà eu un sérieux problème d'alcool et croit savoir ce qui l'a amené à rechuter. (1h)

R.-Q. -CIVV — NATIONS 94805 La police amérindienne de Maniwaki s'inquiète de l'arrivée de la drogue dans leur petite communauté; entrevue avec Régis Larrivée, conseiller au bureau du sous-ministre de la Sécurité publique, sur le dossier complexe de la police en milieu autochtone; un reportage sur le "Cercle de consultation", une tradition autochtone millénaire qui ressurgit dans certaines communautés en Alberta. En reprise samedi, 12h00.

TV5 — ENVOYÉ SPÉCIAL 843398 Anim.: Bernard Benyamin. Le développement de la surveillance vidéo dans les lieux publics en France; l'histoire d'une réussite exemplaire, celle des restaurants McDonald. (1h30)

WCAX — ENTERTAINMENT TONIGHT 973
WPTZ — WHEEL OF FORTUNE 8040447
WVNY — AMERICA'S FUNNIEST HOME VIDEOS 30621

TSN — HIRAM WALKER SPECIAL OLD PINS BOWLING GAME (PD) 126114 Compétitions féminines de jeux de quilles (5 quilles). (1h)

RDI — CAPITAL ACTIONS 3349534
FOX — HOME IMPROVEMENT 27756
LIFE — GALLEY CHEFS 8046621

20h00
CKRS-CBFT — SOUS UN CIEL VARIABLE 76060 Léon (Guy Provost) revient travailler à la quincaillerie. Les tensions entre Yves (Roger Léger) et Annie (Fanny Fennec) se répercutent sur leur fils Simon (Marc-André Grondin), qui se réfugie chez ses grands-parents. Marc (Robert Marien) est de mieux en mieux accueilli dans la famille Jalbert. (1h)

CBJET — LINEHAM & KAIN 81398 SPÉCIAL. Entrevue avec la danseuse de ballet Karen Kain. (1h)

CFRS — CINÉMA 32640 LE RANCH. (2h)
CFCF — ELLEN 1640 Comédie avec Ellen DeGeneres, Holly Fulger et Jeremy Piven.

R.-Q. -CIVV — LUMIERE SUR LE MONDE 32602 ANDREOTTI ET LES PARRAINS. Anim.: Anne-Marie Dussault. Démocratie chrétienne, a incarné le pouvoir italien pendant près d'un demi-siècle. Aujourd'hui, on l'accuse de collusion avec la mafia. (1h) En reprise samedi, 14h00.

WCAX — BLESS THIS HOUSE 8756 Comédie avec Andrew (Dice) Clay, Cathy Moriarty et Don Stark.

WCFC — GROWING UP FAST 766909 Les tribulations d'étudiants de l'école secondaire aux États-Unis qui doivent faire face aux coûts astronomiques des collèges, à des unités familiales parfois instables et à aux fortes pressions de leurs compagnons. (1h)

WPTZ — SEAQUEST DSV 1590244 Aventures avec Michael Ironside, Edward Kerr et Rosalind Allen. (1h)

WVNY — ELLEN 28398 Comédie avec Ellen DeGeneres et Jeremy Piven.

SE — QUAND LES GAMINS S'EN MELENT 2820060 (1h50)

CANAL D — FORCE BRUTE 7685466 LES SOUS-MARINS. L'évolution de l'armement militaire et des stratégies de défense. (1h) En reprise à 3h00.

RDI — GRANDS REPORTAGES 6834621 LA FIEVRE DE LA JUNGLE. Le "jungle", une nouvelle musique techno, se réfère à la musique noire urbaine. Cette musique, qui prend racines dans les banlieues désertées de l'Angleterre, rapproche toutes les couches sociales et les communautés ethniques. (1h)

DISC. — THE VICTORIAN KITCHEN GARDEN 491621
FOX — BEVERLY HILLS. 90210 58602

Feuilleton avec Jason Priestly, Tiffany-Amber Thiessen et Kathleen Robertson. (1h)

LIFE — JACK HANNA'S ANIMAL ADVENTURES 8847843

20h30
CFCF-WVNY — THE DREW CAREY SHOW 7447/38355 Comédie avec Drew Carey. Les tribulations d'un groupe d'amis pas très fortunés qui essaient d'établir des relations sentimentales ayant un semblant de stabilité.

CJPM-CFER — QUI VIVE! 2379 Avec Hélène Laurendeau et Benoît Johnson. Émission qui porte un regard médical sur l'actualité et la société. Sujets: le spectaculaire sauvetage d'un homme tombé à la mer, un champion nageur qui se déshydrate dans l'eau; l'étrange maladie de Charlevoix.

WCAX — DAVE'S WORLD 7263 Comédie avec Harry Anderson, DeLane Matthews et Shadoe Stevens.

FC — DREAM ON: LONG DISTANCE RUNAROUND 693640

TSN — À COMMUNIQUER 101621
DISC. — THE SEA: THE LAST FRONTIER 410756

LIFE — MEDICAL BREAKTHROUGHS 8826350

21h00
CKRS-CBFT — JALNA 96824 UNE MALADRESSE TRAGIQUE. Tout se complique à la suite d'une maladresse de Faisane (Delphine Hivernet), qui tente par tous les moyens de marier son père. En effet, à cause de la jeune fille, Jim (Yves Jacques) est amené à croire que sa soeur Élise (Florence Pernel) entretient également une liaison avec Maurice (Jacques Bonaffé). (1h)

CBJET — CENTRAL PARK WEST 61534 Feuilleton avec Mariel Hemingway, Lauren Hutton et Madchen Amick. - Les événements quotidiens ponctuant la vie de jeunes gens à l'aise qui évoluent dans le chic monde de l'édition et de la justice, à Manhattan. (1h)

CFCF — GRACE UNDER FIRE 69602 Comédie avec Brett Butler, Dave Thomas et Julie White.

CJPM-CFER — MONTREAL, VILLE OUVERTE (R) 23398 (10e de 13). À l'ouverture de l'enquête sur la moralité publique, Pax Plante (Michel Côté) et Jean Drapeau (Raymond Cloutier) font la connaissance du juge François Caron (Jean Lapointe) qui préside l'enquête. Camilien Houde (Robert Desroches), J.O. Asselin (Marcel Sabourin) et Albert Langlois (Michel Forget) ont plus d'un tour dans leur sac pour remettre à plus tard, sinon jamais, leur témoignage devant le juge Caron. (1h)

R.-Q. -CIVV — VISA SANTÉ 52466 Anim.: Lise LeBel. Sujets: malades chroniques et personnes âgées en perte d'autonomie; à l'hôpital Marie-Enfant, fabrication sur place de prothèses, de patins et de skis; ingrédients qui entrent dans la composition des boissons pétillantes; remède-miracle contre l'obésité; quelques trucs pour avoir des pieds en bonne santé. (1h)

TV5 — SPLENDEURS ET MISERES DES COURTISANES (R) 912824 (8e de 9). Avec Georges Geret, Corinne Le Poulain et Bruno Garcin. - Après la découverte du cadavre d'Esther, l'abbé Herrera, alias Vautrin, est accusé pour empoisonnement. Quant à Lucien, complice d'Herrera, les gendarmes l'arrêtent au moment où il venait rejoindre Clotilde. De sa cellule, l'abbé tente de communiquer avec Lucien pour lui dicter sa conduite, mais fait aussi pression sur deux dames de la haute société pour faire libérer son protégé. (1h) En reprise jeudi, 13h00.

WCAX — CENTRAL PARK WEST 4027 Feuilleton avec Mariel Hemingway, Lauren Hutton et Madchen Amick. (1h)

WCFC — SCHOOLS OF THE FUTURE 516486 Un aperçu de quelques "remarquables" nouvelles technologies du passé et comment leur impact a peu réussi à changer les pratiques éducatives des Américains. - Un regard, au-delà des ordinateurs dans la salle de classe, portant sur des questions essentielles sur l'éducation. (2h)

WPTZ — DATELINE NBC 1510008 Actualités. (1h)

WVNY — GRACE UNDER FIRE 47060 Comédie avec Brett Butler et Dave Thomas.

FC — THERE GOES MY BABY 9715244 (1h45)
TSN — TSN FALL LAUNCH SPECIAL (PD) 281331 Aperçu des événements prévus à l'horaire de la nouvelle saison. (1h)

CANAL D — TETES D'AFFICHE BRUCELEE (R) 7665602 Anim.: Dorothee Berryman. Bruce Lee s'initie aux arts martiaux à Hong Kong. Puis il crée sa propre méthode de karaté et ouvre une école aux États-Unis. Quatre films de kung fu le projettent en pleine gloire, mais il meurt à 33 ans d'un oedème cérébral. (1h)

RDI — LE TÉLÉJOURNAL 9175660
DISC. — SEA WINGS 652805 (1h)

FOX — PARTY OF FIVE 78466 DEBUT. Drame avec Matthew Fox, Scott Wolf et Neve Campbell. - Suite au décès de ses parents dans un accident de voiture, un jeune homme se retrouve chef de famille et tuteur de ses quatre frères et soeurs. (1h)

LIFE — HARROWSMITH COUNTRY LIFE

1516282 (1h)
21h30
CFCF — THE NAKED TRUTH 21331 Comédie avec Tea Leoni, Holland Taylor et Jonathan Penner. / Une dame de la bonne société se retrouve photographe dans un journal à sensations suite à son divorce.

WVNY — THE NAKED TRUTH 41911 Comédie avec Tea Leoni, Holland Taylor et Jonathan Penner. - Une dame de la bonne société se retrouve photographe dans un journal à sensations suite à son divorce.

RDI — MAISONNEUVE À L'ÉCOUTE 2267379 (1h)

21h50
SE — DEL'AMOUR ET DES RESTES HUMAINS 48825824 (1h40)

22h00
CKRS-CBFT — LE TÉLÉJOURNAL 7826824
CBJET — THE NATIONAL / CBC NEWS 64621 (1h)

CFRS — BESOIN D'AMOUR 46992
CFCF — LAW & ORDER 11553 Série policière avec Jerry Orbach. (1h)

CJPM-CFER — CHA BA DA 26485 (1h)
R.-Q. -CIVV — OMNI SCIENCE 71640 Voir samedi, 18h30.

TV5 — PARIS LUMIERES 653669 En reprise jeudi, 15h30.

WCAX — COURTHOUSE 7114 Drame judiciaire avec Patricia Wettig, Annabeth Gish et Robin Givens. (1h)

WPTZ — LAW & ORDER 1513195 Série policière avec Jerry Orbach, Sam Waterston et Christopher Noth. (1h)

WVNY — PRIMETIME LIVE 97553 Actualités. (1h)

RDS — LA BOXE TOP RANK (PD) 496824 Combat à confirmer. (1h)

TSN — GILLETTE NHL FANTASY DRAFT (PD) 291718 Séance de repêchage telle qu'imaginée par les "fans" de la LNH. (1h)

CANAL D — HOLLYWOOD 7675089 LE SCANDALE. Après le scandale impliquant la vedette Roscoe Arbutick, Will Hays érige le code de morale qui marquera longtemps le cinéma américain. (1h)

DISC. — THE NEXT STEP 466195
FOX — SEINFELD 97640

LIFE — CROSS COUNTRY COOKIN' 6275621
22h25
CKRS-CBFT — LE POINT 92482398

22h30
CFRS — LE GRAND JOURNAL 55640

R.-Q. -CIVV — LES PAYS DU QUÉBEC 57060 HOUSES IN EASTERN TOWNSHIPS: LES CANTONS DE L'EST AU 19e SIECLE. La population y est d'abord américaine, ensuite britannique puis canadienne. Mais les anglophones forment la bourgeoisie régnant jusqu'à la fin du 19e siècle. Ils développent une vie économique originale, notamment une diversité des confessions religieuses, un parti pris pour l'éducation, du primaire à l'université, et un entrepreneuriat industriel prospère.

TV5 — JOURNAL TÉLÉVISÉ BELGE 639089
RDI — LE CANADA AUJOURD'HUI - ÉDITION ATLANTIQUE ET ONTARIO 7770398

DISC. — BEYOND TOMORROW 475843
FOX — STAR TREK: DEEP SPACE NINE 821669 Science-fiction. (1h)

LIFE — WHAT'S FOR DINNER? 6291669

22h45
FC — EXOTICA 81775878 (1h45)

23h00
CKRS-CBFT — LES NOUVELLES DU SPORT 1427963

CBJET — NEWSWATCH AT ELEVEN 33263
CFRS — SPORTS PLUS 13027
CFCF — CTV NATIONAL NEWS 71447

CJPM-CFER — LE TVA, ÉDITION RÉSEAU ET TVA SPORTS 14027

R.-Q. -CIVV — CINÉMA 126832 TU NE TUERAS POINT. (1h30) Voir samedi, 21h00.

TV5 — VISIONS D'AMÉRIQUE (R) 5677640
WCAX — THE NEWS 1575319

WCFC — RISING DAMP (R) 38760
WPTZ — NIGHTLY NEWS ON FIVE 9507992

WVNY — NEWS CENTER TWENTY-TWO 6701621

RDS — SPORTS 30 MAG (D) 106824 (1h) EN DIRECT

TSN — TSN SPORTSDESK 278027 (1h)
CANAL D — POUR L'AMOUR DU CINÉMA 1665027 JAILHOUSE ROCK. (2h)

RDI — LE CANADA AUJOURD'HUI - ÉDITION DU QUÉBEC 1542355

DISC. — DISCOVERY CA 629737 (1h)
LIFE — JACK HANNA'S ANIMAL ADVENTURES 5547114

23h15
TV5 — STUDIO GABRIEL 43000669

23h25

mercredi

CKRS -CBFT — LA MÉTÉO 72963176
23h30
CKRS -CBFT — VUES D'ICI 9097379
OBSEDEE (2h10) Voir cinéma.
CBJET — ABSOLUTELY FABULOUS (R)
8907176 L'ancien mari d'Edina décide de ne
plus lui verser de pension alimentaire.
CFRS — SPORTS PLUS EXTRA (D) 92718 EN
DIRECT
CFCF — PULSE 70195
WCFE — CAPITAL CITY (R) 3898008
SE — LE LEURRE DE LA CIA 4855517 (1h35)
RDI — CAPITAL ACTIONS (R) 9599138
FOX — COPS 21244
LIFE — MEDICAL BREAKTHROUGHS
6093824

23h35
WCAX — THE LATE SHOW WITH DAVID
LETTERMAN 3829911 (1h appr.)
WPTZ — THE TONIGHT SHOW 5893669 (1h)
WVNY — NIGHTLINE 6983008

23h56
CJPM -CFER — TIRAGES DE "LA
QUOTIDIENNE" - "BANCO" - "LOTTO 6/49" -
"EXTRA" 32082195

00h00
CFRS — CINÉMA 767751 LA MÉMOIRE
ASSASSINÉE. (2h)
CFCF — NEW YORK UNDERCOVER 39138
Drame policier avec Malik Yoba et Michael
DeLorenzo. (1h)
TV5 — GÉOPOLIS 721751 Anim.: Claude
Sérlon. EX-YOUGOSLAVIE-LACOULEUR DES
ARMES (1re de 2). Témoignages et reportages
sur les principaux événements militaires de la
guerre en Bosnie afin de mieux comprendre les
rapports de force en présence. (1h)
RDS — LES SUPERSTARS WWF (R) 167119
Compétition de lutte professionnelle. (1h)
TSN — TSN INSIDE SPORTS (R) 980461
RDI — LE CANADA AUJOURD'HUI - ÉDITION
DE L'OUEST 7822683
DISC. — THE VICTORIAN KITCHEN GARDEN
375515
FOX — BAYWATCH 296848 (1h)
LIFE — HARROWSMITH COUNTRY LIFE
1683393 (1h)

00h05

jeudi matinée

5h00
SE — L'HOMME IDÉAL 735515 (2h)
RDI — LE CANADA AUJOURD'HUI - ÉDITION
ATLANTIQUE ET ONTARIO (R) 7426683
DISC. — BEYOND 2000 131954 (1h)
FOX — THIS MORNING'S BUSINESS 205596
LIFE — HARROWSMITH COUNTRY LIFE
6961461 (1h)

5h16
CFCF — NIGHT COURT 3840225
5h30
CJPM -CFER — PUB 65916
WCAX — THIS MORNING'S BUSINESS 94480
TSN — MOTORING '95 (R) 981190
RDI — LE MONDE CE MATIN 7823312
FOX — SAILOR MOON 933732

5h43
CFCF — VIDEO GOLD 67970683

6h00
CFCF — BROWNSTONE KIDS 93799
CJPM -CFER — SALUT, BONJOUR! (D)
914461 (3h) EN DIRECT
CBFT — HORAIRES 5480374
WCAX — CBS MORNING NEWS 78954 À
WCAX: (1h)
WPTZ — NBC NEWS AT SUNRISE 2813954
(1h)
WVNY — ABC WORLD NEWS THIS MORNING
36596 (1h)
FC — MY LIFE 947577 (2h)
RDS — RDS MOTORISÉ (R) 814480
TSN — TSN SPORTSDESK 991577
CANAL D — MISSION IMPOSSIBLE 8475886
(1h)
RDI — CAPITAL ACTIONS (R) 7833799
DISC. — WILDLIFE THEATRE 627480
Diffusion de deux documentaires. (1h)
FOX — BLINKY BILL 943119
LIFE — ANOTHER LIFE, ANOTHER WORLD
7393409

WVNY — PUB 39846190 (5h55)
00h06
CBJET — CBC LATE NIGHT 65620848 UN ZOO
LA NUIT. (2h04)
CJPM -CFER — PUB 5914461
00h25
WCFE — STARHUSTLER 6770770 Un court
périphe dans l'univers avec Jack Horkheimer,
notre astronome-guide.
00h30
FC — INNER SANCTUM II 862157 (1h30)
TSN — HIRAM WALKER SPECIAL OLD PINS
BOWLING GAME (R) 180515 (1h)
RDI — EURONEWS 9546157
DISC. — THE SEA: THE LAST FRONTIER
623664

00h34
CJPM -CFER — CINE-LUNE 13886 HAUTE
TENSION: NANDY. (2h)

00h35
WCAX — THE LATE LATE SHOW 9765935 (1h)
WPTZ — LATE NIGHT WITH CONAN O'BRIEN
1425225 (1h)

01h00
CFCF — CINÉMA TWELVE 893480 SUMMER
AND SMOKE. (2h30)
TV5 — JOURS DE GUERRE 5017729 Voir
lundi. 9h30

RDS — NHRA - MID-SOUTH NATIONALS (R)
162799 Compétition de lutte professionnelle.
(1h)
CANAL D — LES CHAMPIONS (R) 5568935
(1h)

RDI — INFO PACIFIQUE 2440428
DISC. — SEA WINGS 548515 (1h)
FOX — A.M.W. FINAL JUSTICE 911645
LIFE — CROSS COUNTRY COOKIN' 9535867

01h05
SE — LE DERNIER DES HÉROS 38692022
(2h10)

01h30
TSN — REAL FISHING ON TSN (R) 549119
RDI — MAISONNEUVE À L'ÉCOUTE (R)
5277848 (1h)

FOX — DEAR JOHN 649916
LIFE — WHAT'S FOR DINNER? 1344119

01h35
WCAX — PUB 1368935
WPTZ — LATER WITH GREG KINNEAR
9453490

01h55
TV5 — LA MÉTHODE VICTOR (R) 22020480

02h00
FC — DREAM ON: AND BOBBY MAKES THREE

6h05
CKRS -CBFT — LES ANIMAUX DU BOIS DE
QUAT SOUS 33462683

6h30
CKRS -CBFT — BON MATIN (D) 465157
(2h30) EN DIRECT
CFCF — CANADA A.M. 528664 (2h30)
WCFE — BLOOMBERG BUSINESS NEWS
468190

RDS — SPORTS 30 (R) 851867 (2h)
TSN — TSN REEBOK CARIBBEAN WORKOUT
(R) 932799
RDI — EURONEWS 4320634
FOX — BONKERS 38916
LIFE — IT FIGURES 6040732

7h00
CBJET — THE CBC MORNING NEWS 89935
(2h)
WCAX — CBS THIS MORNING 30645 (2h)
WCFE — SESAME STREET 790461 (1h)
WPTZ — THE TODAY SHOW 9857480 (2h)
WVNY — GOOD MORNING AMERICA 53670
(2h)

CF — LES ZIGOTOS 551374
SE — LA PIERRE DU REVÉ / PETER PAN ET
LES PIRATES / COUP DE BLEU DANS LES
ÉTOILES 5700041 (1h40)
TSN — TSN SPORTSDESK 645751
CANAL D — ANIMALIER: CROCODYLES,
SEIGNEURS DU KIRAWIRA 4202190 (1h)
RDI — BON MATIN 1595916 (2h)
DISC. — UNTAMED WORLD 711393 (1h)
FOX — ALADDIN 89138
LIFE — THE OUTDOORSPORTSMAN 9864770
(2h)

7h30
TV5 — TÉLÉMATIN 851312 (1h30)
CF — TÉLÉ-PIRATE 570409
TSN — BODYSHAPING (PD) 664886
FOX — BOBBY'S WORLD 68645
LIFE — CHARLIE WHITE'S FISHING MACHINE
9850577

8h00
R.-Q. -CIVV — GESTION DE LA CROISSANCE



**Droit au cœur, avec
Marguerite Blais à 13h00,
à CFRS.**

957954
RDS — SPORTS 30 (D) 871935 EN DIRECT
TSN — TSN SPORTSDESK 802225
CANAL D — OBJECTIF AVENTURE (R)
2924596 (1h)
DISC. — THE NEXT STEP 248003
FOX — THE MAURY POVICH SHOW 329461
(1h)
LIFE — ABORIGINAL VOICES 9791954

02h05
WCAX — NORTHERN EXPOSURE 7999645
(1h)
WPTZ — PUB 6121374

02h10
TV5 — RADIO FRANCE INTERNATIONALE
29788732 (5h20)

02h30
FC — CRONOS 5309480 (1h45)
RDS — MARATHON DE L'ÎLE DE MONTRÉAL
(R) 557799 Résumé des événements de la

D'UNE PME 584480 Cours universitaire. (1h)
WCFE — BARNEY & FRIENDS 299747
CF — SOUS L'ARBRE PARASOL 5894206
FC — LOUIS 19TH KING OF THE AIRWAVES
2829393 (1h35)

TSN — TSN SPORTSDESK 653645
CANAL D — L'OUEST, LE VRAI 4210119 (1h)
Voir 20h00
DISC. — DISCOVERY CA 712022 (1h)
FOX — V-R TROOPERS 86436
LIFE — WILD SIDE 6248577

8h15
CF — LA VIE SECRÈTE DES JOUETS 90041041
8h30
WCFE — MR. ROGERS' NEIGHBORHOOD
649288

CF — CALIMÉRO ET VALÉRIANO 508157
RDS — SUPER FORME PLUS (R) 582119
TSN — TSN INSIDE SPORTS (R) 652916
FOX — THE LITTLEST PETSHOP 38515
LIFE — JACK HANNA'S ANIMAL
ADVENTURES 6247848

8h40
SE — PREMIER AVRIL 63903664 (1h35)
9h00
CKRS -CBFT — LES CHATOUILLES DU MATIN
1017312

CBJET — WHAT ON EARTH (R) 14596 Sujets:
vivre et enseigner en Chine; les jeux de société
sont souvent d'origine canadienne.
CFCF — SHARON MANN'S BODY TECH 41225
CJPM -CFER — BLA BLA BLA 77751 Inv.: Dan
Bigras. (1h)
R.-Q. -CIVV — PSYCHOLOGIE DE
L'APPRENTISSAGE 20409 Cours universitaire.
(1h)

TV5 — FLEURS ET JARDINS (R) 225886
WCAX — GEORGE & ALANA 13515 (1h)
WCFE — THE KIDSONGS TELEVISION SHOW
449080
WPTZ — REGIS AND KATHIE LEE 7399683
(1h)
WVNY — RICKI LAKE 64867 (1h)

journée. (1h)
TSN — TSN INSIDE SPORTS (R) 881732
RDI — LE CANADA AUJOURD'HUI - ÉDITION
ATLANTIQUE ET ONTARIO (R) 7683225
DISC. — BEYOND TOMORROW 267138
LIFE — LIFE CHOICES 9770461

02h35
WPTZ — NBC NIGHTSIDE 14141935 (3h25)
03h00

TSN — À COMMUNIQUER 800732
CANAL D — FORCE BRUTE (R) 9901577 (1h)
RDI — INFO PACIFIQUE 2420664
DISC. — BEYOND 2000 923003 (1h)
FOX — CARNIE WILSON 687022 (1h)
LIFE — WHAT ON EARTH 9515003

03h05
WCAX — COACH 3862003
03h15
SE — TENDRE GUERRE 52317409 (1h20)

03h30
CFCF — CINÉMA 12 SECOND FEATURE
4714490 GRAVE SECRETS. (1h46)
RDS — AMA 600 SUPERSPORT 1995 (R)
529916 Cette semaine: Sears Point, Sonoma,
en Californie. (1h)
TSN — GILLETTE NHL FANTASY DRAFT (R)
543916 (1h)
RDI — LE CANADA AUJOURD'HUI - ÉDITION
DU QUÉBEC (R) 7674577
LIFE — GALLEY CHEFS 9794041

04h00
CANAL D — JAZZ EN DEUX TEMPS: 100 ANS
DE JAZZ III ET ART BLAKEY (R) 8926799 (2h)
RDI — LE CANADA AUJOURD'HUI - ÉDITION
DE L'OUEST (R) 7688770
DISC. — UNTAMED WORLD 672867 (1h)
FOX — NORTHERN EXPOSURE 318480 (1h)
LIFE — JACK HANNA'S ANIMAL
ADVENTURES 9782206

04h15
FC — BODY SNATCHERS 54138577 (1h45)
04h30
RDS — GALA 1995 DU PANTHÉON DES
SPORTS DU QUÉBEC (R) 287393 Résumé de
la soirée de gala. (1h30)
TSN — TSN FALL LAUNCH SPECIAL (R)
206848 (1h)
RDI — LE CANADA AUJOURD'HUI - ÉDITION
DU QUÉBEC (R) 2421393
LIFE — MEDICAL BREAKTHROUGHS
9516732

04h35
SE — ÉMOTIONS 1605461

04h45
CF — LES AVENTURES DE TEDDY RUXPIN
599409
RDS — BASEBALL DES EXPOS (R) 834454
Les Marlins de la Floride reçoivent les Expos de
Montréal. (3h)
TSN — 1995 RANGELAND DERBY (R) 900225
Course de chevaux en provenance de Calgary.
(1h)
CANAL D — FILIERE D 31826664 LA PEAU ET
LES OS. (2h) Voir mardi. 21h00
RDI — LE MONDE CE MATIN 7740157
DISC. — WILDLIFE THEATRE 355751
Diffusion de deux documentaires. (1h)
FOX — 700 CLUB 29867
LIFE — NATIONAL GEOGRAPHIC ON
ASSIGNMENT 6251428

9h01
CKRS -CBFT — PACHA ET LES CHATS
1028428

9h15
CKRS -CBFT — IRIS LE GENTIL PROFESSEUR
10014312

9h30
CKRS -CBFT — JOHNSON ET SES AMIS 78683
CBJET — CBC PLAYGROUND 30022
CFCF — COMPANY'S COMING 76409
TV5 — LA ROUTE DES VACANCES 943770
Aujourd'hui: Québec en toile de fond.
WCFE — THE BIG COMFY COUCH 759954
CF — SUR LA RUE TABAGA 7723428
RDI — AU TRAVAIL! (R) 7002374
FOX — PUB 67515
LIFE — IT FIGURES 8881751

9h35
FC — FOUR WEDDINGS AND A FUNERAL
8206022 (2h)

9h45
CF — ENFANFORME 95575003
10h00
CKRS -CBFT — BABAR 54916
CBJET — THEODORE TUGBOAT 2277041
CFCF — DINI 37596 (1h)
CJPM -CFER — TOP MODELES 74139

jeudi

R.-Q. - CIVV — PLANIFICATION DE LA RETRAITE - SESSION DE PRÉPARATION À LA RETRAITE 91596 Cours universitaire. (1h)
TV5 — DES CHIFFRES ET DES LETTRES 565041 En reprise à 18h00.
WCAX — THE GORDON ELLIOTT SHOW 42480 (1h)
WCFE — THE ADVENTURES OF DUDLEY THE DRAGON 482770
WPTZ — THE OPRAH WINFREY SHOW 9876515 (1h)
WVNY — PUB 99577 (1h)
CF — LES FRUITTIS 822374
TSN — CANADIAN SPORTFISHING (R) 653770 (1h)
RDI — LE MONDE CE MATIN 3555246
DISC. — WASTE NOT 385867
FOX — MARK WALBERG 97157 (1h)
LIFE — TALK TO THE ANIMALS 9849461 (1h)

10h15

CBJET — FRED PENNER'S PLACE 84003732
SE — LES BELLES DE L'OUEST 56214003 (1h40)

10h30

CKRS -CBFT — OLIVES ET PAPAYES 36119 Recettes: filet de doré aux noisettes et spaghetti de légumes.
CBJET — MR. DRESSUP 55080
CJPM -CFER — AIMER 45041
TV5 — DECOUVERTE (R) 214770
WCFE — READING RAINBOW 537024
CF — BIBI ET GENEVIEVE 3273664
RDI — LE POINT 7739041
DISC. — HOME WORKS 870616

10h45

CF — THÉODORE REMORQUEUR 63661409

11h00

CKRS -CBFT — CHRISTIANE CHARETTE EN DIRECT 11799 (1h) Cette émission se poursuivra à 12h30.
CBJET — SESAME STREET 88206 (1h)
CFRS — IMAGES DU QUÉBEC 97026
CFCF — ON-LINE MONTREAL (D) 17732 (1h) EN DIRECT
CJPM -CFER — BON APPÉTIT 96138 Recette: casserole de lapin du Québec.

R.-Q. - CIVV — CHOIX ET UTILISATION DES MÉDIAS 71732 Cours universitaire. (1h)

TV5 — GENIES EN HERBE 854312 Anim.: Abdoulaye Barry. Septième rencontre.

WCAX — THE PRICE IS RIGHT 39916 (1h)

WCFE — FACES OF CULTURE 107577 (1h)

WPTZ — ANOTHER WORLD 9856751 (1h)

WVNY — THE MIKE & MATY SHOW 32181 (1h)

CF — KATIE ET ORBIE 137683

TSN — TSN REEBOK CARIBBEAN WORKOUT (R) 314119

CANAL D — ANIMALIER: VIE SAUVAGE 9246157 (1h)

RDI — L'ATLANTIQUE EN DIRECT 1527515 (1h)

DISC. — HOME MATTERS 778393

FOX — GABRIELLE 77393 (1h)

LIFE — WHAT'S FOR DINNER? 5599577

11h30

CFRS — ALPHABUS 47585

CJPM — LA VIE AU SAGUENAY-LAC-ST-JEAN 8724799

CFER — LA VIE CHEZ NOUS 4085193

TV5 — LA CHANCE AUX CHANSONS 924751 (1h)

CF — LES SCHTROUMPFS 138312

TSN — BODYSHAPING (R) 315848

DISC. — THE GUERRILLA GARDENER 779022

LIFE — THE HOBBY GARDEN 5590206

11h35

FC — THE MYTH OF THE MALE ORGASM 4517571 (1h40)

11h45

CJPM -CFER — PREMIERE LIGNE (D) 44522374 Cette émission se poursuivra vers 12h25. EN DIRECT

SE — L'HONNEUR DES GRANDES NEIGES 67151374 (1h35)

11h58

CJPM -CFER — LE TVA, ÉDITION MIDI 21618664

R.-Q. - CIVV — LE QUÉBEC AUJOURD'HUI (R) 90111

WCAX — THE NEWS 4326374

WCFE — TAICHI CHIH JOYTHRU MOVEMENT 344436

WPTZ — NEWS FIVE MIDDAY 6238190

WVNY — REAL STORIES OF THE HIGHWAY PATROL 41041

CF — SHERLOCK HOLMES 579645

RDS — SPORTS 30 (R) 586935

TSN — TSN SPORTSDESK 656732

CANAL D — LE SAINT 1611515 (1h)

RDI — EURONEWS 7720393

DISC. — DISCOVERY CA 777799 (1h)

FOX — THE GORDON ELLIOTT SHOW 57138 (1h)

LIFE — THE TRAVEL MAGAZINE 6241664

R.-Q. - CIVV — LE QUÉBEC AUJOURD'HUI (R) 90111

WCAX — THE NEWS 4326374

WCFE — TAICHI CHIH JOYTHRU MOVEMENT 344436

WPTZ — NEWS FIVE MIDDAY 6238190

WVNY — REAL STORIES OF THE HIGHWAY PATROL 41041

CF — SHERLOCK HOLMES 579645

RDS — SPORTS 30 (R) 586935

TSN — TSN SPORTSDESK 656732

CANAL D — LE SAINT 1611515 (1h)

RDI — EURONEWS 7720393

DISC. — DISCOVERY CA 777799 (1h)

FOX — THE GORDON ELLIOTT SHOW 57138 (1h)

LIFE — THE TRAVEL MAGAZINE 6241664

CJPM -CFER — LE TVA, ÉDITION RÉGIONALE 38286848

12h08

12h10

WCAX — ACROSS THE FENCE 89584515

PIECES OF THE HEART

12h25

CJPM -CFER — PREMIERE LIGNE (D) 44556374 (1h05) EN DIRECT. Suite de 11h45.

12h30

CKRS -CBFT — CHRISTIANE CHARETTE EN DIRECT 89799 Suite de 11h00.

CFRS — LE GRAND JOURNAL 10683

CFCF — PULSE 70225

R.-Q. - CIVV — PASSE-PARTOUT 38041

TV5 — JOURNAL TÉLÉVISÉ DE FRANCE 3 3278480

WCAX — THE YOUNG AND THE RESTLESS 775225 (1h)

WCFE — LYNN FISHER'S HEALTHY INDULGENCES 753770

WPTZ — AMERICAN JOURNAL 8889393

WVNY — LOVING 70041

CF — YOGIE ET CIE 228409

RDS — SUPER FORME PLUS (R) 235799

TSN — À COMMUNIQUER 303138

RDI — LE QUÉBEC EN DIRECT 2238867 (1h30)

LIFE — ANOTHER LIFE, ANOTHER WORLD 8892867

12h45

TV5 — GOURMANDISES 60627664 En reprise vendredi, 18h30.

13h00

CKRS -CBFT — LOUVAIN À LA CARTE 77954 Inv.: Nathalie Choquette. (1h)

CBJET -WVNY — ALL MY CHILDREN 39393/75596 (1h)

CFRS — DROIT AU COEUR 15138 (1h)

CFCF — HOMESTYLE 28848

R.-Q. - CIVV — QUÉBEC SCHOOL TELECASTS 33596 (1h)

TV5 — SPLENDUEURS ET MISÈRES DES COURTISANES 942041 (1h) Voir mercredi, 21h00.

WCFE — PLAY BRIDGE WITH AUDREY GRANT 101393

WPTZ — DAYS OF OUR LIVES 8884848 (1h)

CF — SOUS L'ARBRE PARASOL 9856428

RDS — LA BOXE TOP RANK (R) 223954 Combat à confirmer. (1h)

TSN — WWF ACTION RAW (R) 391393 (1h)

CANAL D — CINÉMA 80870138 LE MIROIR SE BRISA. (2h) Voir mardi, 23h00.

DISC. — THE GUERRILLA GARDENER 521698

FOX — MASH 88409

LIFE — THE OUTDOORS SPORTSMAN 9863041

13h15

CF — ANNE LA BANANE 89436119

FC — MR. JONES 8561138 (2h)

13h30

CFCF -WCAX — THE BOLD AND THE BEAUTIFUL 79596/93577

CJPM -CFER — LES FEUX DE L'AMOUR 947480 (1h)

WCFE — SEW MANY QUILTS 752041

CF — ENFANFORME 7172428

SE — EN AVANT LES RECRUES 6309751 (1h35)

DISC. — WASTE NOT 757935

FOX — PUB 937664 (1h)

LIFE — CHARLIE WHITE'S FISHING MACHINE 8891138

13h45

CF — THÉODORE REMORQUEUR 28579138

14h00

CKRS -CBFT — LES PTITS BONHEURS DE CLEMENCE 55645 (1h)

CBJET — ONE LIFE TO LIVE 55480 (1h)

CFRS — CINÉMA 42409 BABY BLUES. (2h)

CFCF — ANOTHER WORLD 91206 (1h)

R.-Q. - CIVV — LE MARCHÉ AUX IMAGES 80596

TV5 — CHECK-UP 946503 DÉBUT. Comment vivre avec l'asthme?, les dents hors de prix; aux frontières du dopage. (1h30)

WCAX — AS THE WORLD TURNS 60490 (1h)

WCFE — DESTINOS 405461

WPTZ — LEEZA GIBBONS 6069867 (1h)

WVNY — ONE LIFE TO LIVE 86515 (1h)

CF — ALFRED J. KWAK 885683

RDS — BASEBALL DES EXPOS (R) 731935 Les Marlins de la Floride reçoivent les Expos de Montréal. (3h)

TSN — TSN FALL LAUNCH SPECIAL (R) 917480 (1h)

RDI — L'ONTARIO EN DIRECT 9275585 (1h)

DISC. — HOME WORKS 433683

LIFE — WILD SIDE 8894751

14h30

CJPM -CFER — BIBI ET GENEVIEVE 9190

R.-Q. - CIVV — PRÉVENTION DES TOXICOMANIES: ASPECTS THÉORIQUES 336770 Cours universitaire. (1h)

WCFE — LET'S LEARN JAPANESE 130645 Cours de japonais.

CF — BIBI ET GENEVIEVE 3214664

DISC. — HOME MATTERS 160225

FOX — FOX CUBHOUSE 17751

LIFE — JACK HANNA'S ANIMAL ADVENTURES 8032428

14h45

CF — SUR LA RUE TABAGA 70730645

15h00

CKRS -CBFT — SHERLOCK HOLMES ET L'ÉTOILE D'AFRIQUE 73867 (Dern. de 4). Comédie dramatique avec Christopher Lee, Patrick Macnee et Jenny Seagrove. - Sherlock Holmes se voit confier une importante mission par le roi Édouard VIII en personne. Il doit se rendre en Union sud-africaine pour récupérer un célèbre diamant, l'Étoile du Sud. (1h) Suite jeudi prochain, 15h00.

CBJET — SPILLED MILK 5867 Conseils.

CFCF — GENERAL HOSPITAL 86751 (1h)

CJPM -CFER — SANTA BARBARA 91683 (1h)

WCAX — THE GULDING LIGHT 2732 (1h)

WCFE — SESAME STREET 752916 (1h)

WPTZ — GOOF TROOP 8800312

WVNY — BLINKY BILL 38157

CF — CALIMERO ET VALERIANO 864190

TSN — 1995 ESSO PROTEC BF GOODRICH F1600 SERIES (R) 319664 (1h)

CANAL D — BIOGRAPHIES: HOUDINI 2586683 (1h) Voir 21h00.

RDI — L'OUEST EN DIRECT 5942111 (1h)

DISC. — PROFILES OF NATURE SPECIALS 780138 (1h)

FOX — TAZMANIA 92954

LIFE — NATIONAL GEOGRAPHIC ON ASSIGNMENT 8813886

15h05

SE — LES HÉRITIERS AFFAMÉS 49165515 (1h55)

15h15

FC — THE MARGARET CHO COMEDY 7582577

15h30

CBJET — THE URBAN PEASANT (R) 5119 Les oeufs.

R.-Q. - CIVV — LE TRAVAIL ET VOS DROITS 952848 Cours universitaire. (1h)

TV5 — PARIS LUMIÈRES (R) 234409

WPTZ — BONKERS 8031799

WVNY — THE LITTEST PET SHOP 58409

CF — MA SORCIÈRE BIEN-AIMÉE 517770

FOX — X-MEN 29596

LIFE — THE TRAVEL MAGAZINE 8004645

15h45

FC — THE RETURN OF TOMMY TRICKER 36581003 (1h45)

16h00

CKRS -CBFT — 0340 7223428

CBJET — MOM P.I. (R) 7954

CFRS — ÉCOUTE-MOI 23886 (1h)

CFCF — THE OPRAH WINFREY SHOW 19206 (1h)

CJPM -CFER — CLAIRE LAMARCHE 70190

PAR AMOUR POUR ELLE. Anim.: Danielle Rainville. Des gens qui ont tout fait, tout donné, tout quitté par amour pour l'autre, témoignent. (1h)

TV5 — INVITE VITA - DANS LE RAISIN, LA VIE (R) 213916

WCAX — STEP BY STEP 802

WCFE — READING RAINBOW 154225

WPTZ — ALADDIN 8010206

WVNY — GARFIELD & FRIENDS 37916

CF — LES ZIGOTOS 503577

TSN — 1995 CACTUS CUP (PD) 699312 En provenance de Scottsdale, en Arizona.

CANAL D — MISSION IMPOSSIBLE 2565190 (1h)

RDI — LE JOURNAL FR2 9123374

DISC. — WILDLIFE INTERNATIONAL 151577

FOX — BATMAN & ROBIN 65913

LIFE — TALK TO THE ANIMALS 5513157 (1h)

16h01

CKRS -CBFT — LA RIBAMBELLE

jeudi

WCAX — FRESH PRINCE OF BEL-AIR 206
WCFF — WHERE IN THE WORLD IS CARMEN SANDIEGO? 150409
WPTZ — GARGOYLES 8009190
WVNY — MUTANT LEAGUE 66428
CF — LES DÉBROUILLARDS 592461
TSN — 1995 JOHNNIE WALKER ASIAN GOLF CLASSIC (PD) 167664 (1h)
DISC — BIRDS: THE SERIES 140461
FOX — MIGHTY MORPHIN POWER RANGERS 37515

16h35

RDI — MARCHÉS BOURSIERS / MÉTÉO / BULLETIN DE SANTÉ / GRIFFE 44507409

16h56

CKRS -CBFT — 0340 25904139

17h00

CKRS -CBFT — WATATOW 28472 Steve (Stéphane Gagnon) voudrait passer une journée tranquille avec Isabelle (Claudia Paquette) et lui suggérer d'être plus affectueuse. Mado (Chantal Collin) doit sortir avec Christian (Alain René Thibodeau), mais Jean (Robert Lavoie) exige de rencontrer ce dernier avant la sortie.

CBJET — THE SIMPSONS (R) 2652

CFRS — LE GRAND JOURNAL 79428

CFCF — ROSEANNE 8596

CJPM -CFER — MONGRAIN 2935 (1h)

R.-Q. -CIVV — AS-TU VU ÇA? 71848

TV5 — JOURNAL TÉLÉVISÉ SUISSE 586374

WCAX — THE SIMPSONS 1022

WCFF — BILL NYE, THE SCIENCE GUY 429041

WPTZ — JEOPARDY! 8812157

WVNY — BAYWATCH 29409 (1h)

CF — LES SCHRUMPFS 876935

RDS — NHRA - MID-SOUTH NATIONALS (R) 862732 Cours d'accélération. (1h)

SE — REVE AVEUGLE 9232393 (1h20)

CANAL D — LES CHAMPIONS 3258645 (1h)

RDI — AUJOURD'HUI 6721664 (1h)

DISC — TECHNO TV 436770 (1h)

FOX — GARGOYLES 67859

LIFE — WHAT'S FOR DINNER? 8885003

17h30

CKRS -CBFT — QUE LE MEILLEUR GAGNE 59138

CBJET — THE FRESH PRINCE OF BEL-AIR (R) 7190

CFRS — ÉDITION RÉGIONALE 86206

CFCF -WCAX — SEINFELD 5374/886

R.-Q. -CIVV — LES INTREPIDES 11954 L'AFFAIRE DU GOLF avec Jessica Barker, Laurent Deutsch et Danielle Proulx. - Tom et Julie se portent au secours d'un auditeur poursuivi par des truands.

TV5 — OUTREMERS (R) 226480

WCFF — GHOSTWRITER 134461

WPTZ — INSIDE ÉDITION 8023770

CF — TÉLÉ-PIRATE 516041

FC — THE SUMMER HOUSE 375157 (1h30)

TSN — 1995 VALVOLINE TOURING CAR CHAMPIONSHIP SERIES (PD) 787157 (1h)

FOX — BLOSSOM 28867

LIFE — THE HOBBY GARDEN 8003916

soirée

18h00

CKRS — MONTRÉAL CE SOIR 5515

CBJET — NEWSWATCH 59157 (1h)

CFRS — LA GUERRE DES CLANS 83119

CFCF — PULSE 55916 (1h)

CJPM -CFER — LE TVA, ÉDITION 18 HEURES 7119

CBFT — MONTRÉAL CE SOIR 57190 (1h appr.)

R.-Q. -CIVV — PASSE-PARTOUT 18867

TV5 — DES CHIFFRES ET DES LETTRES (R) 223393

WCAX — THE NEWS 87175 (1h)

WCFF — ITN WORLD NEWS 131374

WPTZ — NEWS FIVE 8020683

WVNY — NEWS CENTER TWENTY-TWO 47393

CF — LES CHASSEURS D'ÉTOILES 513954

RDS — RDS MOTORISÉ (PD) 597916

CANAL D — ANIMALIER: DES FOURMIS PAR MILLIONS 1617799 (1h)

RDI — EURONEWS 3329770

DISC — BEYOND 2000 766683 (1h)

FOX — THE SIMPSONS 18480

LIFE — DOCTOR, DOCTOR 8033157

18h10

CKRS — SAGUENAY-LAC-ST-JEAN CE SOIR 68502645

18h20

SE — FAIS-MOI DANSER 54611751 (1h40)

18h30

CKRS — MONTRÉAL CE SOIR 6867

CFRS — FLASH 14729

CJPM -CFER — PIMENT FORT 1799

R.-Q. -CIVV — SPIROU 50549 Dessins animés. En reprise samedi, 17h30.

TV5 — GOURMANDISES (R) 4392935

WCFF — THE NIGHTLY BUSINESS REPORT 155954

WPTZ — NBC NIGHTLY NEWS 8011935

WVNY — ABC WORLD NEWS TONIGHT 38645

CF — RADIO ENFER 504206

RDS — SPORTS 30 MAG (D) 850138 (1h) EN DIRECT

TSN — TSN SPORTSDESK 690041

RDI — AU TRAVAIL! 3310022

FOX — ROSEANNE 15472

LIFE — PULSE 8024409

18h45

TV5 — VISIONS D'AMÉRIQUE 30739770 En reprise à 23h00.

18h59

CKRS -CBFT — ZAP 6619954 UNE BOUTEILLE À LA MER. Karine (Marie-Claude Lefebvre) crée un choc autour d'elle par une annonce inattendue. Les réactions ne sont pas toujours celles qu'elle aurait souhaitées. Les amours de Vincent (Antoine Toupin) agacent sa soeur et provoquent des remous dans la bande d'amis d'Isabelle (Caroline Dhavernas). (1h appr.)

CJPM -CFER — CAPSULE "ROUE DE FORTUNE" 86350312

19h00

CBJET — CBC TONIGHT 7848

CFRS — ARCAND 59664 Anim.: Paul Arcand. Émission d'affaires publiques. Les grands événements et les petites injustices qui marquent notre société.

CFCF — ENTERTAINMENT TONIGHT 8732

CJPM -CFER — BEVERLY HILLS, 90210 29954 TOUT LE MONDE EN PARLE. Le collège met sur pied une vaste campagne pour sensibiliser les étudiants à l'usage du condom. La distribution gratuite de préservatifs est interrompue en raison de certaines plaintes. (1h)

R.-Q. -CIVV — LE QUÉBEC AUJOURD'HUI 84312 En reprise vendredi, 12h00.

TV5 — JOURNAL TÉLÉVISÉ DE FRANCE 2 506138

WCAX — CBS EVENING NEWS 1886

WCFF — THE MACNEIL/LEHRER NEWSHOUR 495119 (1h)

WPTZ — HOME IMPROVEMENT 8892393

WVNY — ROSEANNE 20138

FC — WHAT'S EATING GILBERT GRAPE 657157 (2h)

TSN — TSN INSIDE SPORTS (D) 959206 EN DIRECT

CANAL D — ON A MARCHÉ SUR LA TERRE 7636190 RITES PACIFICATEURS. Anim.: Danielle Proulx. Les multiples visages des peuples de la planète offerts comme lieu de rendez-vous pour la réflexion, la contemplation et le ressourcement. (1h)

RDI — LE MONDE CE SOIR 6722393

DISC — DISCOVERY.CA 418409 (1h)

FOX — THE FRESH PRINCE OF BEL-AIR 84935

LIFE — CHARLIE WHITE'S FISHING MACHINE 8805867

19h30

CBJET — THIS HOUR HAS 22 MINUTES 4867 Humour et parodies.

CFRS — TAXI 96683 Anim.: Joanne Côté. Émission humoristique. Les usagers d'un taxi sont filmés à leur insu.

CFCF — FRIENDS 5751 Comédie avec Courteney Cox, Jennifer Aniston et Matt LeBlanc.

R.-Q. -CIVV — À VOS AFFAIRES (R) 98003

TV5 — REVES D'AFRIQUE (R) 111206 RICHES À CRAQUER (dern. de 4). Les solutions africaines aux problèmes de développement du continent. (1h) En reprise vendredi, 13h00.

WCAX — ENTERTAINMENT TONIGHT 935

WPTZ — WHEEL OF FORTUNE 8017119

WVNY — AMERICA'S FUNNIEST HOME VIDEOS 67157

RDS — BASEBALL DES EXPOS (D) 439503 En provenance du Stade olympique, les Expos de Montréal reçoivent les Reds de Cincinnati. (3h) EN DIRECT

TSN — MONTREAL EXPOS BASEBALL (D) 694577 (3h30) EN DIRECT

RDI — CAPITAL ACTIONS 3316206

FOX — HOME IMPROVEMENT 15436

LIFE — BURT WOLF EATING WELL 8013393

20h00

CKRS -CBFT — SUSPECT NUMÉRO 1 18428 SPHERES D'INFLUENCE (1re de 2). Série policière avec Helen Mirren, Robert Glenister et Stuart Wilson. - À Londres, le président d'un important club social vient d'être retrouvé pendu d'une manière bizarre. Même si la police locale prétend que le meurtre a été commis par

des jeunes drogués, on demande à Jane Tennison de prendre en main l'enquête. (1h)

CBJET — THE NATURE OF THINGS (R) 92886 LIVING COLOUR. Anim.: David Suzuki. L'usage et la perception des couleurs par l'humain et par les animaux. (1h)

CFRS — CINÉMA 27190 LA GLOIRE DÉCHUE. (2h)

CFCF — DUE SOUTH (R) 23770 Drame policier avec Paul Gross. (1h)

CJPM -CFER — JE TE SALUE MARIE 2312 Anim.: Marie Plourde. Magazine culturel où grands et petits événements font l'objet de reportages mettant en vedette les artistes des beaux-arts, des arts de la scène et de l'écran.

R.-Q. -CIVV — LE CHATEAU DES OLIVIERS 67770 LE PIEGE (4e de 13). Jules découvre un terrible secret concernant Pierre Séverin mais il ne peut le partager avec personne. Carla quitte Séverin, sentant qu'il trahit Estelle Laborie. (1h) En reprise lundi, 23h00.

WCAX — MURDER, SHE WROTE 9393 Série policière avec Angela Lansbury, Ron Masak et William Windom. (1h)

WCFF — NATURE (R) 404867 DESIGNED FOR LIVING. Un regard sur certains architectes industriels du monde des animaux, tels l'ambitieux castor. (1h)

WPTZ — FRIENDS 8801041 Comédie avec Courteney Cox, Jennifer Aniston et Matt LeBlanc.

WVNY — CHARLIE GRACE 79670 Drame policier avec Mark Harmon, Cindy Katz et Robert Costanzo. - La vie d'un détective, chef de famille mono-parentale. (1h)

SE — LA RIVIERE SAUVAGE 2898461 (1h55)

CANAL D — L'OUEST, LE VRAI (R) 7652138 Kenny Rogers fait revivre les figures légendaires de l'Ouest américain. - INDIENS ET ARMÉE. Éclaireurs pour l'armée des hommes blancs, étaient-ils des traîtres ou des pacificateurs? (1h) En reprise à 3h00.

RDI — GRANDS REPORTAGES 6801393 ARGENTINE. Les familles des 30 000 victimes de la dictature militaire (1976 à 1983) tentent toujours d'obtenir justice. - LES DENTISTES HONGROIS. Depuis l'ouverture des frontières, une petite ville frontalière hongroise est devenue un véritable royaume pour les dentistes. - LECH WALESA. Un portrait de ce syndicaliste-héros devenu président de la Pologne et menacé aux prochaines élections. - LES TOUAREGS. Nomades du Sahara. (1h)

DISC — PROFILES OF NATURE 420119

FOX — LIVING SINGLE 93683 Comédie avec Queen Latifah, Kim Coles et Erika Alexander.

LIFE — THE TRAVEL MAGAZINE 8814515

20h30

CJPM -CFER — LES AILES DE LA MODE 8119 Anim.: Isabelle Cyr. Magazine sur la mode et ses tendances, la cosmétologie, la décoration, la mise en forme et la santé. Inv.: Claudine Mercier.

TV5 — TARATATA (R) 294022 CÉLINE DION. Anim.: Nagui. Inv.: Céline Dion. Avec Jean-Jacques Goldman, Carol Fredericks, Michaël Jones et Jérôme Pignon. (1h30) En reprise vendredi, 1h15.

WPTZ — THE SINGLE GUY 8897848 Comédie avec Jonathan Silverman, Joey Slotnick et Ming-Na Wen. - Un auteur dans la trentaine dont l'avenir semble prometteur cherche assidûment l'âme soeur.

DISC — ADVENTURES IN WILD PLACES 932886 (1h)

FOX — THE CREW 72190 Comédie avec Rose Jackson, Kristin Bauer et David Burke.

LIFE — NATIONAL GEOGRAPHIC ON ASSIGNMENT 8893022

21h00

CKRS -CBFT — L'ÉCUYER 98664 Anim.: Patrice L'Écuyer. Émission de variétés enregistrée au Théâtre national de Montréal. (1h)

CBJET — NORTH OF 60 (R) 72022 Drame. Nevada provoque un tumulte à Lynx River lorsqu'on apprend qu'il est séropositif. (1h)

CFCF — SEINFELD 94770 Comédie avec Jerry Seinfeld.

CJPM -CFER — CLAIRE LAMARCHE 25138 FAIRE L'AMOUR DE FAÇON COQUINE. Faire l'amour de toutes sortes de façons, dans toutes sortes d'endroits et en toutes occasions. (1h)

R.-Q. -CIVV — CINÉMA 9298393 APRES L'AMOUR. (1h50)

WCAX — NEW YORK NEWS 9157 DÉBUT. Drame avec Mary Tyler Moore, Madeline Kahn, Joe Morton, Gregory Harrison, Melina Kanakaredes, Anthony DeSando, Kelli Williams, Kevin Chamberlin. - Les tribulations de la directrice d'un quotidien à sensations de New York. (1h)

WCFF — THE NOBEL LEGACY 407954 Gagnant d'un Prix Nobel en physique, le dr Leon

Lederman aide à contempler l'univers et à comprendre son utilité dans la vie quotidienne.

- Le dr Dudley Herschbach lève le voile sur un laboratoire pour un examen de synthèses chimiques. (2h)

WPTZ — SEINFELD 5506867 Comédie avec Jerry Seinfeld, Jason Alexander et Julia Louis-Dreyfus.

WVNY — THE MONROES 96206 Feuilleton avec William Devane, Susan Sullivan et David Andrews. - L'histoire d'une riche et puissante famille dont la deuxième génération est sur le point de laisser sa marque sur la société américaine. (1h)

FC — ARIZONA DREAM 398062 (2h)

CANAL D — BIOGRAPHIES: HOUDINI (R) 7632374 Anim.: Raymond Bouchard. Surnommé "le roi de la menotte", le célèbre magicien américain avait la réputation de pouvoir s'évader de n'importe où. (1h)

RDI — LE TÉLÉJOURNAL 4392472

FOX — NEW YORK UNDERCOVER 89954 Drame policier avec Malik Yoba et Michael DeLorenzo. (1h)

LIFE — NATURE WALK 5502041

21h30

CFCF -WPTZ — CAROLINE IN THE CITY 50461/8809157 Comédie avec Lea Thompson, Eric Lutes et Malcolm Gets. - L'auteur d'une bande dessinée s'inspire des gens qui l'entourent pour faire son travail.

RDI — MAISONNEUVE À L'ÉCOUTE 2227751 (1h)

DISC — HEAVEN AND EARTH THIS WEEK 778428

LIFE — COTTAGE LIFE 8872003

21h55

SE — UN, DEUX, TROIS, SOLEIL 48872732 (1h45)

22h00

CKRS -CBFT — LE TÉLÉJOURNAL 7893596

CBJET — THE NATIONAL / CBC NEWS 82409 (1h)

CFRS — BESOIN D'AMOUR 82312

CFCF — ER 13393 Drame médical avec Anthony Edwards et George Clooney. (1h)

CJPM -CFER — CHA BA DA 28225 (1h)

TV5 — PARIS LUMIÈRES 206751 En reprise vendredi, 15h30

WCAX — 48 HOURS 9916 DÉBUT. Reportages avec Dan Rather et une équipe de CBS. (1h)

WPTZ — ER 1580867 Drame médical avec Anthony Edwards, George Clooney et Sherry Stringfield. (1h)

WVNY — TURNING POINT: HATE IN AMERICA 93993 Reportage sur le climat d'intolérance qui se répand aux États-Unis. (1h)

CANAL D — EN RAPPEL: DALIDA 7635461 Anim.: Reine Malo. Le spectacle "Les Choses de l'amour", enregistré en 1975. (1h)

DISC — THE KNOW ZONE 725567

FOX — SEINFELD 86472

LIFE — DEALING WITH DOGS 6242393

22h25

CKRS -CBFT — LE POINT 92442770

22h30

CFRS — LE GRAND JOURNAL 68732

TV5 — JOURNAL TÉLÉVISÉ BELGE 222799

RDS — LE MONDE DU SPORT GILLETTE (PD) 596312 Les événements sportifs à travers le monde.

RDI — LE CANADA AUJOURD'HUI - ÉDITION ATLANTIQUE ET ONTARIO 7730770

DISC — THE ADVENTURERS 420175

FOX — STAR TREK: VOYAGER 294515 Science-fiction avec Kate Mulgrew, Robert Beltran et Roxan Biggs-Dawson. (1h)

LIFE — WHAT'S FOR DINNER? 6251041

22h50

R.-Q. -CIVV — CINÉMA 51105374 RIFF-RAFF. (1h45) Voir dimanche, 22h30.

23h00

CKRS -CBFT — LES NOUVELLES DU SPORT 5722175

CBJET — NEWSWATCH AT ELEVEN 37461

CFRS — SPORTS PLUS 24515

CFCF — CTV NATIONAL NEWS 69765

CJPM -CFER — LE TVA, ÉDITION RESEAU ET TVA SPORTS 43157

TV5

jeudi

LIFE — THE TRAVEL MAGAZINE 5514886
23h15

TV5 — STUDIO GABRIEL 43060041
23h25

CKRS -CBFT — LA MÉTÉO 72930848
23h30

CKRS -CBFT — CINÉMA 61770 LE LIEU DU
CRIME (2h)

CBJET — ABSOLUTELY FABULOUS (R)
8974848 Patsy met le feu à la cuisine d'Edina.
CFRS — SPORTS PLUS EXTRA (D) 12954 EN
DIRECT

CFCF — PULSE 89461

WCFC — NEW TELEVISION 847913 Le
mystère d'un mariage devenu amer; une
narration sur le compositeur Charles Ives;

vidéo musical des mouvements d'un chat. (1h)
RDI — CAPITAL ACTIONS (R) 8720490

FOX — COPS 41480

LIFE — NATIONAL GEOGRAPHIC ON
ASSIGNMENT 6060596

23h35

WCAX — THE LATE SHOW WITH DAVID
LETTERMAN 3896663 (1h appr.)

WPTZ — THE TONIGHT SHOW 5853041 (1h)
WVNY — NIGHTLINE 6943480

23h40

SE — LES GRIFFES DE L'AGLE 47933770
(1h35)

23h56

CJPM -CFER — TIRAGES DE "LA
QUOTIDIENNE" - "BANCO" 32059867

00h00

CFRS — CINÉMA 152829 MONTY PYTHON,
LE SENS DE LA VIE (2h)

CFCF — LAPD 11523 Drame. - La vie et le
travail des policiers du Sud de la Californie.
Sujets: les activités d'un gang de Los Angeles;
des détectives enquêtent sur un meurtre
mystérieux; une éviction tourne au vinaigre.

TV5 — ATHÈNES, À LA RECHERCHE DE LA

CITÉ PERDUE 118287 (1h) Voir dimanche,
14h00.

RDS — LA BOXE TOP RANK (R) 472097 (1h)
TSN — TSN INSIDE SPORTS (R) 202639

RDI — LE CANADA AUJOURD'HUI - ÉDITION
DE L'OUEST 7726455

DISC. — PROFILES OF NATURE 666813

FOX — BAYWATCH 585788 (1h)

LIFE — NATURE WALK 7286165

00h02

CJPM -CFER — CINÉ-LUNE 24252 LA
BOUTIQUE DE L'ORFÈVRE (2h)

00h05

WVNY — PUB 39740962 (5h55)

00h07

CBJET — CBC LATE NIGHT 13797287 RED
SUNDOWN. (1h48)

00h30

CFCF — FT FASHION TELEVISION 92900
Anim.: Jeanne Beker.

WCFC — STARHUSTLER 253405

FC — ZERO PATIENCE 4630691 (1h45)

TSN — WWF ACTION ZONE (R) 462165 Les
faits saillants de la semaine dans le monde de
la WWF. (1h)

RDI — EURONEWS 9513829

DISC. — ADVENTURES IN WILD PLACES
824981 (1h)

LIFE — COTTAGE LIFE 2719184

00h35

WCAX — THE LATE LATE SHOW 9669707 (1h)
WPTZ — LATE NIGHT WITH CONAN O'BRIEN
1329097 (1h)

01h00

CFCF — CINÉMA TWELVE 76976558 SAVE
THE TIGER. (2h10)

TV5 — TÉLÉFILM 946417 LA CORRUPTICE.
(1h30) Voir mardi, 20h30.

RDS — À COMMUNIQUER 855487

CANAL D — LES CHAMPIONS (R) 5462707
(1h)

RDI — INFO PACIFIQUE 2337900

FOX — A.M.W. FINAL JUSTICE 219233

LIFE — DEALING WITH DOGS 9439639
01h15

SE — CYBORG COP 26155287 (1h35)
01h30

RDS — RDS MOTORISE (R) 712252

TSN — INSIDE THE PGA TOUR (PD) 934287

RDI — MAISONNEUVE À L'ÉCOUTE (R)
5164320 (1h)

DISC. — HEAVEN AND EARTH THIS WEEK
290875

FOX — DEAR JOHN 952436

LIFE — WHAT'S FOR DINNER? 1231691
01h35

WCAX — PUB 1262707

WPTZ — LATER WITH GREG KINNEAR
8702702

02h00

RDS — SPORTS 30 (D) 186813 Un résumé
détaillé des événements sportifs de fin de
soirée. EN DIRECT

TSN — TSN SPORTSDESK 191165

CANAL D — ON A MARCHÉ SUR LA TERRE (R)
2828368 (1h)

DISC. — THE KNOW ZONE 560271

FOX — THE MAURY POVICH SHOW 723287
(1h)

LIFE — DOCTOR, DOCTOR 9695726
02h05

WCAX — NORTHERN EXPOSURE 7893417
(1h)

WPTZ — PUB 6025146

02h15

FC — DOUBLE CROSS 40145981 (1h45)

02h30

TV5 — LA MÉTHODE VICTOR (R) 6176455

RDS — CHAMPIONNAT DU MONDE DE
SUPERBIKE 1995 (R) 113953 Cette semaine:
les Pays-Bas. (1h)

TSN — TSN INSIDE SPORTS (R) 103900

RDI — LE CANADA AUJOURD'HUI - ÉDITION
ATLANTIQUE ET ONTARIO (R) 7587097

DISC. — THE ADVENTURERS 556078

LIFE — PULSE 9674233

02h35

WPTZ — NBC NIGHTSIDE 14045707 (3h25)
02h45

TV5 — RADIO FRANCE INTERNATIONALE
56758078 (4h45)

02h50

SE — LA CRUCHE CASÉE 81275981 (2h10)
03h00

TSN — 1995 JOHNNIE WALKER ASIAN GOLF
CLASSIC (R) 663639 (1h)

CANAL D — L'OUEST, LE VRAI (R) 9805349
(1h)

RDI — INFO PACIFIQUE 2324436

DISC. — BEYOND 2000 543405 (1h)

FOX — CARNIE WILSON 974504 (1h)

LIFE — CHARLIE WHITE'S FISHING MACHINE
9419875

03h05

WCAX — COACH 3766875

03h10

CFCF — CINÉMA 12 SECOND FEATURE
44299349 SILENCE LIKE GLASS. (2h12)

03h30

RDS — SOCCER: COUPE DU QUÉBEC 1995
(R) 545338 Résumé des parties finales. (1h)

RDI — LE CANADA AUJOURD'HUI - ÉDITION
DU QUÉBEC (R) 7578349

LIFE — BURT WOLF EATING WELL 9698813
04h00

FC — THE CROW 242078 (2h)

TSN — 1995 RANGELAND DERBY (R) 383981
Course de chevaux en provenance de Calgary.
(1h)

CANAL D — BIOGRAPHIES: HOUDINI (R)
9648879 (1h)

RDI — LE CANADA AUJOURD'HUI - ÉDITION
DE L'OUEST (R) 7582542

DISC. — UNTAMED WORLD 754455 (1h)

FOX — NORTHERN EXPOSURE 703558 (1h)

LIFE — THE TRAVEL MAGAZINE 9686078
04h30

RDS — SUPER SÉRIE DE SQUASH (R) 542252
OMNIVU DE HONG KONG. Faits saillants de la
compétition, en provenance de Hong Kong.
(1h)

RDI — LE CANADA AUJOURD'HUI - ÉDITION
DU QUÉBEC (R) 2325165

LIFE — NATIONAL GEOGRAPHIC ON

vendredi matinée

5h00

SE — UN, DEUX, TROIS, SOLEIL 257707 (2h)

TSN — 1995 ESSO PROTEC BF GOODRICH
F1600 SERIES (R) 356946 (1h)

CANAL D — EN RAPPEL: DALIDA (R) 5156368
(1h)

RDI — LE CANADA AUJOURD'HUI - ÉDITION
ATLANTIQUE ET ONTARIO (R) 7320455

DISC. — BEYOND 2000 420894 (1h)

FOX — THIS MORNING'S BUSINESS 594436

LIFE — NATURE WALK 1596813

5h22

CFCF — PUB 3734610

5h30

WCAX — THIS MORNING'S BUSINESS 32078

RDS — LES SUPERSTARS WWF (R) 477829
Compétition de lutte professionnelle. (1h)

RDI — LE MONDE CE MATIN 7272184

FOX — SAILOR MOON 248610

LIFE — COTTAGE LIFE 7287894

5h52

CFCF — VIDEO GOLD 45496184

6h00

CFCF — BROWNSTONE KIDS 22639

CJPM -CFER — SALUT, BONJOUR! (D)
238097 (3h) EN DIRECT

CBFT — HORAIRE 5384146

WCAX — CBS MORNING NEWS 92962 À
WCAX (1h)

WPTZ — NBC NEWS AT SUNRISE 2717726
(1h)

WVNY — ABC WORLD NEWS THIS MORNING
58146 (1h)

FC — ROBIN HOOD: MEN IN TIGHTS 1413504
(1h45)

TSN — TSN SPORTSDESK 206455

CANAL D — MISSION IMPOSSIBLE 8442558
(1h)

RDI — CAPITAL ACTIONS (R) 7720271

DISC. — WILDLIFE THEATRE 854418
Diffusion de deux documentaires. (1h)

FOX — BLINKY BILL 258097

LIFE — ANATOMY OF LIVING 7280981
6h05

CKRS -CBFT — LES ANIMAUX DU BOIS DE
QUAT SOUS 33366455

6h30

CKRS -CBFT — BON MATIN (D) 749165
(2h30) EN DIRECT

CFCF — CANADA A.M. 819962 (2h30)

WCFC — BLOOMBERG BUSINESS NEWS
860558

RDS — SPORTS 30 (R) 917417 (2h)

TSN — TSN REEBOK CARIBBEAN WORKOUT
(R) 214349

RDI — EURONEWS 3679946

FOX — BONKERS 83894

LIFE — IT FIGURES 6944504
7h00

CBJET — THE CBC MORNING NEWS 34813
(2h)

WCAX — CBS THIS MORNING 92813 (2h)

WCFC — SESAME STREET 704469 (1h)

WPTZ — THE TODAY SHOW 9751252 (2h)

WVNY — GOOD MORNING AMERICA 25320
(2h)

CF — LES ZIGOTOS 873542

SE — LA PIERRE DU REVE / PETER PAN ET
LES PIRATES / COUP DE BLEU DANS LES
ÉTOILES 4291900 (1h10)

TSN — TSN SPORTSDESK 934691

CANAL D — ANIMALIER: OBJECTIF VIE
SAUVAGE (R) 4106962 (1h)

RDI — BON MATIN 1499788 (2h)

DISC. — UNTAMED WORLD 719511 (1h)

FOX — ALADDIN 99908

LIFE — CHALLENGE JOURNAL 9768542
7h30

TV5 — TÉLÉMATIN 919320 (1h30)

CF — TÉLÉ-PIRATE 869349

TSN — BODYSHAPING (PD) 953726

FOX — BOBBY'S WORLD 13523

LIFE — THE MARRIAGE COUNSELOR
9754349

7h45

FC — THE MAKING OF THE RETURN OF
TOMMY TRICKE 5405964 (1h)

8h00

R.-Q. -CIVV — DÉVELOPPEMENT
ÉCONOMIQUE LOCAL 899368 Cours
universitaire. (1h)

WCFC — BARNEY & FRIENDS 403287
CF — SOUS L'ARBRE PARASOL 5798078

TSN — TSN SPORTSDESK 968523

CANAL D — 20E SIECLE 4107691 (1h) Voir
20h00.

DISC. — DISCOVERY CA 680900 (1h)

FOX — V-R TROOPERS 35610

LIFE — ESQUIRE 6142349
8h10

SE — LES ENFANTS DU VENT 88819523
(1h40)

8h15

CF — LES PETITS FARCEURS 90945813

8h30

WCFC — MR. ROGERS' NEIGHBORHOOD
402558

CF — IL ÉTAIT UNE FOIS UN HAMSTER
880707

RDS — SUPER FORME PLUS (R) 897097

TSN — TSN INSIDE SPORTS (R) 967894

FOX — THE LITTEST PETSHP 34981

LIFE — WOMEN'S WELLNESS 6134320
8h45

FC — A HOME OF OUR OWN 3919271 (2h)
9h00

CKRS -CBFT — LES CHATOUILLES DU MATIN
1911184

CBJET — WHAT ON EARTH (R) 43436 Sujets:
des tours pour les réceptions et fêtes; une
collection d'articles de sport; émonder les
arbres.

CFCF — SHARON MANN'S BODY TECH 63875

CJPM -CFER — BLA BLA BLA 14261 Inv.:
Stéphane Bass. (1h)

R.-Q. -CIVV — GRAMMAIRE ET RÉDACTION
(R) 14165

TV5 — MÉDITERRANÉO (R) 598788

WCAX — GEORGE & ALANA 44813 (1h)

WCFC — THE KIDSONGS TELEVISION SHOW
313610

WPTZ — REGIS AND KATHIE LEE 7293455
(1h)

WVNY — RICKI LAKE 93707 (1h)

CF — LES AMIS RATONS 977287

RDS — BASEBALL DES EXPOS (R) 194962
Les Expos de Montréal reçoivent les Reds de
Cincinnati. (3h)

TSN — INSIDE THE PGA TOUR (R) 958146

CANAL D — JAZZ EN DEUX TEMPS: 100 ANS
DE JAZZ III ET ART BLAKEY (R) 6301875 (2h)

RDI — LE MONDE CE MATIN 7717829

DISC. — WILDLIFE THEATRE 653349
Diffusion de deux documentaires. (1h)

FOX — 700 CLUB 25233

LIFE — ALL YOU CAN BE 6158900

9h01

CKRS -CBFT — PACHA ET LES CHATS
1915900

9h15

CKRS -CBFT — IRIS LE GENTIL PROFESSEUR
10918184

9h30

CKRS -CBFT — JOHNSON ET SES AMIS 85165

CBJET — CBC PLAYGROUND 61320

CFCF — COMPANY'S COMING 94287

vendredi

CBJET — FRED PENNER'S PLACE 84907504
CF — POLOCHON 21291368

10h30
CKRS -CBFT — OLIVES ET PAPAYES 58523
Recettes: rouleaux de confit de volaille au chou, mousse au chocolat blanc et pralin.

CBJET — MR. DRESSUP 32320
CJPM -CFER — AIMER 67691

TV5 — SCIENCE 5 714962 Magazine de la science et de la médecine en Afrique. La prévention des catastrophes naturelles en Afrique. (1h)

WCFE — READING RAINBOW 319894
CF — BIBI ET GENEVIEVE 3177436

RDI — LE POINT 7633813
DISC. — HOME WORKS 332184

10h45
CF — THÉODORE REMORQUEUR 63558981
FC — ZOOMAN 20480368 (1h45)

11h00
CKRS -CBFT — CHRISTIANE CHARETTE EN DIRECT 33349 (1h) Cette émission se poursuivra à 12h30.

CBJET — SESAME STREET 33184 (1h)
CFRS — MAGES DU QUÉBEC 38146

CFCF — ON-LINE MONTREAL (D) 51558 (1h) EN DIRECT

CJPM -CFER — BON APÉTIT 34726 Recette: gâteau au fromage aux pommes.

R.-Q. -CIVV — LA LITTÉRATURE QUÉBÉCOISE DEPUIS 1960 91338 Cours universitaire. (1h)

WCAX — THE PRICE IS RIGHT 91184 (1h)
WCFE — VOICES AND VISIONS 496417 (1h)

WPTZ — ANOTHER WORLD 8750523 (1h)
WVNY — THE MIKE & MARY SHOW 24691 (1h)

CF — LES TROIS MOUSQUETAIRES 433813
TSN — TSN REEBOK CARIBBEAN WORKOUT (R) 621455

CANAL D — ANIMALIER: DES FOURMIS PAR MILLIONS (R) 9213829 (1h)

RDI — L'ATLANTIQUE EN DIRECT 1594287 (1h)

DISC. — HOME MATTERS 387441
FOX — GABRIELLE 22271 (1h)

LIFE — WHAT'S FOR DINNER? 5493349

11h30
CFRS — ALPHABUS 39875

CJPM — LA VIE AU SAGUENAY-LAC-ST-JEAN 8611271

CFER — LA VIE CHEZ NOUS 3334405
TV5 — LA CHANCE AUX CHANSONS 311287 (1h)

CF — LES SCHRUMPFS 434542
TSN — BODYSHAPING (R) 622184

DISC. — THE GUERILLA GARDENER 937900
LIFE — ZOO 2000 5494078

11h45
CJPM -CFER — PREMIERE LIGNE (D) 44426146 Cette émission se poursuivra vers 12h25. EN DIRECT

SE — POUR LE MEILLEUR ET POUR LE PAPE 1130349 (1h30)

11h58
CJPM -CFER — LE TVA, ÉDITION MIDI 21512436

après-midi

12h00
CKRS -CBFT — LE MIDI 49875

CBJET — MIDDAY 84271 (1h)
CFRS — LES PIERRAFEU 85691

CFCF — LES FLINTSTONES 83639
R.-Q. -CIVV — LE QUÉBEC AUJOURD'HUI (R) 10959

WCAX — THE NEWS 4220146
WCFE — GED 300146

WPTZ — NEWS FIVE MIDDAY 6132962
WVNY — REAL STORIES OF THE HIGHWAY PATROL 47417

CF — NOUVEAUX VOYAGES DE GULLIVER 884523

RDS — SPORTS 30 (R) 891813
TSN — TSN SPORTSDESK 961610

CANAL D — LE SAINT 1688287 (1h)
RDI — EURONEWS 7624165

DISC. — DISCOVERY CA 638487 (1h)
FOX — THE GORDON ELLIOTT SHOW 64610 (1h)

LIFE — IN THE NAME OF LOVE 6145436

12h08
CJPM -CFER — LE TVA, ÉDITION RÉGIONALE 38173320

12h10
WCAX — ACROSS THE FENCE 89551287
COOKING "LIGHT" WITH ETHNIC FOODS.

12h25
CJPM -CFER — PREMIERE LIGNE (D) 44450146 (1h05) EN DIRECT. Suite de 11h45.

12h30
CKRS -CBFT — CHRISTIANE CHARETTE EN DIRECT 89981 Suite de 11h00.

CFRS — LE GRAND JOURNAL 25707
CFCF — PULSE 92875

R.-Q. -CIVV — PASSE-PARTOUT 43165
TV5 — JOURNAL TÉLÉVISÉ DE FRANCE 3 3172252

WCAX — THE YOUNG AND THE RESTLESS 314815 (1h)

WCFE — CUCINA AMORE 857310
WPTZ — AMERICAN JOURNAL 8783165

WVNY — LOVING 87523
CF — YOGI ET CIE 524639

FC — DAZED AND CONFUSED 5145900 (1h45)

RDS — SUPER FORME PLUS (R) 604829
TSN — GOLF TODAY (R) 601726

RDI — LE QUÉBEC EN DIRECT 2132639 (1h30)

LIFE — ANATOMY OF LIVING 8796639

12h45
TV5 — RÉGIONS GOURMANDES 60521436

13h00
CKRS -CBFT — LOUVAIN À LA CARTE 84436 Inv.: Michael Dozier. (1h)

CBJET -WVNY — ALL MY CHILDREN 60691/82078 (1h)

CFRS — DROIT AU COEUR 13962 (1h)
CFCF — HOMESTYLE 59146

R.-Q. -CIVV — QUÉBEC SCHOOL TELECASTS (D) 31320 (1h) EN DIRECT

TV5 — REVES D'AFRIQUE 222233 (1h) Voir jeudi, 19h30.

WCFE — EASTENDERS 807815 Diffusion de deux épisodes. (1h)

WPTZ — DAYS OF OUR LIVES 8771320 (1h)
CF — SOUS L'ARBRE PARASOL 9743900

RDS — GOLF DE LA PGA - CHALLENGE BUICK (D) 149097 DEUXIEME RONDE. Tournoi de golf en provenance du Callaway Gardens Resort, à Pine Mountain, en Georgie. (2h) EN DIRECT

TSN — PGA BUICK SOUTHERN OPEN (D) 219894 DEUXIEME RONDE. Tournoi de golf en provenance du Callaway Gardens Resort, à Pine Mountain, en Georgie. (2h) EN DIRECT

CANAL D — POUR L'AMOUR DU CINÉMA 80767610 JAILHOUSE ROCK. (2h) Voir mercredi, 23h00.

DISC. — THE GUERILLA GARDENER 302078
FOX — MASH 94967

LIFE — CHALLENGE JOURNAL 9767813

13h15
CF — ANNE LA BANANE 89323691

SE — TANGO 8190146 (1h30)

13h30
CFCF -WCAX — THE BOLD AND THE BEAUTIFUL 91146/48455

CJPM -CFER — LES FEUX DE L'AMOUR 252368 (1h)

CF — ENFANFORME 7069900
DISC. — WASTE NOT 311953

FOX — PUB 226504 (1h)
LIFE — THE MARRIAGE COUNSELOR 8788610

13h45
CF — THÉODORE REMORQUEUR 28466610

14h00
CKRS -CBFT — LES PTITS BONHEURS DE CLEMENCE 38833 (1h)

CBJET — ONE LIFE TO LIVE 93078 (1h)
CFRS — CINÉMA 80097 DOUBLEMENT VOTRE. (2h)

CFCF — ANOTHER WORLD 31252 (1h)
R.-Q. -CIVV — VIDÉOACTIVITÉ 11894

TV5 — TÉLÉFILM 386271 LA CORRUPTICE. (1h30) Voir mardi, 20h30.

WCAX — AS THE WORLD TURNS 60726 (1h)
WCFE — INSIGHTS 789639 Diffusion de deux épisodes. (1h)

WPTZ — LEEZA GIBBONS 6963639 (1h)
WVNY — ONE LIFE TO LIVE 38815 (1h)

CF — RUPERT 174523
RDI — L'ONTARIO EN DIRECT 8524897 (1h)

DISC. — HOME WORKS 731271
LIFE — ESQUIRE 8798523

14h15
FC — ABOVE THE RIM 45057962 (1h45)

14h30
CJPM -CFER — BIBI ET GENEVIEVE 7788

R.-Q. -CIVV — EFFETS DES SUBSTANCES PSYCHOTROPES 618320 Cours universitaire. (1h)

CF — BIBI ET GENEVIEVE 3118436
DISC. — HOME MATTERS 442875

FOX — FOX CUBHOUSE 55349
LIFE — WOMEN'S WELLNESS 8929900

14h45
CF — SUR LA RUE TABAGA 70634417

SE — LE FUGITIF 77645287 (2h15)



Le réseau
Vidéotron

CANAL 13 VOTRE CABLÔDISTRIBUTEUR

DIMANCHE 24 SEPTEMBRE 1995

08 h 30 Le monde du sport
09 h 00 À votre portée
10 h 00 Chronique immobilière
10 h 30 Un peu d'sérieux S.V.P.
11 h 00 La loi
11 h 30 Câblo-guide
12 h 00 L'épiderme
15 h 30 Le monde du sport
16 h 00 À votre portée
17 h 00 Chronique immobilière
17 h 30 Un peu d'sérieux S.V.P.
18 h 00 La loi
18 h 30 Câblo-guide
19 h 00 L'épiderme

12 h 15 Forum emploi
13 h 30 Conseil municipal de Jonquière
16 h 00 La congélation des aliments
16 h 30 Les communiqués
18 h 30 Le bingo (en direct)
20 h 00 Cercle de presse
21 h 00 Les têtes heureuses: Une scène, des auteurs
21 h 30 Vision gai-e
22 h 00 Le zéléateur des arts
22 h 30 La pratique sages-femmes à la maison de naissances
23 h 00 Dossier actualité

JEUDI 28 SEPTEMBRE 1995

LUNDI 25 SEPTEMBRE 1995

08 h 00 Vision gai-e
08 h 30 S'en sortir
09 h 30 Déplaçons-nous
10 h 30 Viactive
11 h 00 Tai-Chi-Chuan
11 h 30 Convergence
12 h 00 Vidéotron propose
12 h 05 Capsules d'information U.B.I.
12 h 10 À l'écoute de son corps
12 h 15 Forum d'emploi
13 h 30 Rassemblement à son image
14 h 30 La dictée du professeur
15 h 30 Les peintres de ma région
16 h 00 Au nom des enfants
16 h 30 Les communiqués
18 h 00 On en parle encore
18 h 30 Le zéléateur des arts
19 h 00 Parlons diabète
19 h 30 La santé de l'âme et du corps
20 h 30 La congélation des aliments
20 h 30 Chicoutimi en première page
21 h 00 Le C.N.E. une montagne de découvertes
21 h 30 La saison de chasse

08 h 00 Rassemblement à son image
09 h 00 La dictée du professeur
10 h 00 La santé... écologie du corps
10 h 30 Viactive
11 h 00 Dossier actualité
12 h 00 Vidéotron propose
12 h 05 Capsules d'information U.B.I.
12 h 10 Connaissez-vous le protecteur du citoyen
12 h 15 Forum emploi
13 h 30 Les têtes heureuses: Une scène, des auteurs
14 h 00 Air de fête
14 h 30 Parlons diabète
15 h 00 La santé de l'âme et du corps
15 h 30 La pratique sages-femmes à la maison de naissances
16 h 00 Tai-Chi-Chuan
16 h 30 Les communiqués
18 h 00 Le monde du sport
18 h 30 La congélation des aliments
19 h 00 Le C.N.E. une montagne de découvertes
19 h 30 On en parle encore
20 h 00 Chicoutimi en première page
20 h 30 La loi, faut y voir clair
21 h 00 Le Centre socioculturel
21 h 30 100 métiers, sans misère

La programmation de 18 h 00 est en reprise à compter de 23 h 00

La programmation de 18 h 00 est en reprise à compter de 23 h 00

MARDI 26 SEPTEMBRE 1995

08 h 00 Air de fête
08 h 30 Chicoutimi en première page
09 h 00 Choisir le bonheur
09 h 30 La loi, faut y voir clair
10 h 00 Les têtes heureuses: Une scène, des auteurs
10 h 30 Viactive
11 h 00 La santé de l'âme et du corps
11 h 30 J'ai ma place
12 h 00 Vidéotron propose
12 h 05 Capsules d'information U.B.I.
12 h 10 Toute la ville dans les oreilles
12 h 15 Forum emploi
13 h 30 La C.N.E. une montagne de découvertes
14 h 00 100 métiers, sans misère
14 h 30 Palli-aide est là pour vous
15 h 00 On en parle encore
15 h 30 La santé... écologie du corps
16 h 00 Le Centre socioculturel
16 h 30 Les communiqués
18 h 00 Les peintres de ma région
18 h 30 Rassemblement à son image
19 h 30 La dictée du professeur
20 h 30 Tai-Chi-Chuan
21 h 00 Conseil municipal de Jonquière

VENDREDI 29 SEPTEMBRE 1995

08 h 00 Conseil municipal de Jonquière
10 h 30 Viactive
11 h 00 Vision gai-e
11 h 30 La pratique sages-femmes à la maison de naissances
12 h 00 Vidéotron propose
12 h 05 Capsules d'information U.B.I.
12 h 10 Les œuvres du Dr Marcel Charles Roy
12 h 15 Forum emploi
13 h 30 S'en sortir
14 h 30 Chicoutimi en première page
15 h 00 La saison de chasse
15 h 30 Le zéléateur des arts
16 h 00 On en parle encore
16 h 30 Les communiqués
17 h 30 Le monde du sport
18 h 00 À votre portée
19 h 00 Chronique immobilière
19 h 30 Un peu d'sérieux s.v.p.
20 h 00 La Loi
20 h 30 Câblo-guide
21 h 00 Le cercle de presse

La programmation de 17 h 30 est en reprise à compter de 23 h 00

MERCREDI 27 SEPTEMBRE 1995

08 h 00 Le Centre socioculturel
08 h 30 La gaillarde des bois
09 h 00 On en parle encore
09 h 30 Déplaçons-nous
10 h 30 Viactive
11 h 00 Les peintres de ma région
11 h 30 La gestion intégrée des déchets au Saguenay 3 R-V
12 h 00 Vidéotron propose
12 h 05 Capsules d'information U.B.I.
12 h 10 D'un accord mutuel (dons d'organes)

SAMEDI 30 SEPTEMBRE 1995

10 h 30 Le monde du sport
11 h 00 À votre portée
12 h 00 Chronique immobilière
12 h 30 Un peu d'sérieux s.v.p.
13 h 00 La Loi
13 h 30 Câblo-guide
14 h 00 Le cercle de presse
17 h 30 Le monde du sport
18 h 00 À votre portée
19 h 00 Chronique immobilière
19 h 30 Un peu d'sérieux s.v.p.
20 h 00 La Loi
20 h 30 Câblo-guide
21 h 00 Le cercle de presse

IL EST À NOTER QUE LE CANAL COMMUNAUTAIRE SE RÉSERVE LE DROIT DE CHANGER SA PROGRAMMATION SANS PRÉAVIS

vendredi

15h00

CKRS - CBFT — CHATEAUVALLON 97875 Chronique avec Chantal Nobel, Jean Davy et Luc Merenda. - Pendant que la maladie d'Antonin suscite des réactions fort diverses, l'enquête de Paul Travers inquiète sérieusement Philippe Berg et Condroyer. Le maire, Georges Quentin, nomme une commission d'enquête. (1h)

CBJET — CANADIAN REFLECTIONS (R) 1417

CFCF — GENERAL HOSPITAL 31639 (1h)

CJPM - CFER — SANTA BARBARA 39271 (1h)

WCAX — THE GUIDING LIGHT 2418 (1h)

WCFE — SESAME STREET 488344 (1h)

WPTZ — GOOF TROOP 8704184

WVNY — BLINKY BILL 67097

CF — CALIMERO ET VALERIANO 266558

RDS — BASEBALL DES EXPOS (D) 846813 Les Expos de Montréal reçoivent les Reds de Cincinnati. (3h) EN DIRECT

TSN — SR. PGA VANTAGE GOLF CHAMPIONSHIP (D) 842252 PREMIERE RONDE. Tournoi de golf en provenance de Tanglewood Park à Clemmons, en Caroline du Nord. (2h) EN DIRECT

CANAL D — LE TOUR DU MONDE EN 80 JOURS (R) 2480455 (1h)

RDI — L'OUEST EN DIRECT 4291423 (1h)

DISC. — PROFILES OF NATURE SPECIALS 137748 (1h)

FOX — TAZMANIA 30542

LIFE — ALL YOU CAN BE 8880558

15h30

CBJET — THE URBAN PEASANT (R) 4287 Cuisine portugaise.

R.-Q. - CIVV — JUSTICE DES MINEURS 241788 Cours universitaire. (1h)

TV5 — PARIS LUMIERES (R) 612287

WPTZ — BONKERS 8928271

WVNY — THE LITTLEST PET SHOP 87349

CF — MA SORCIERE BIEN-AIMEE 806610

FOX — X-MEN 50894

LIFE — IN THE NAME OF LOVE 8908417

16h00

CKRS - CBFT — 0340 7110900

CBJET — MOM P.I. (R) 9374

CFRS — ECOUTE-MOI 52726 (1h)

CFCF — THE OPRAH WINFREY SHOW 10146

(1h)

CJPM - CFER — CLAIRE LAMARCHE 25078 SORTIR DU COMA ET RÉAPPRENDRE À VIVRE. Anim.: Danielle Rainville. Rencontre avec Yves-Alain Duranleau, resté 74 jours dans un coma profond à la suite duquel il a dû tout réapprendre. (1h)

TV5 — MAGELLAN (R) 528894 LES ANNÉES MOB. L'ACTUALITÉ SURVEILLÉE (3e de 4). Anim.: Tania Chytil. L'actualité et le traitement de l'information pendant la Seconde Guerre mondiale en Suisse.

WCAX — STEP BY STEP 184

WCFE — READING RAINBOW 443165

WPTZ — ALADDIN 8914078

WVNY — GARFIELD & FRIENDS 99184

CF — LES ZIGOTOS 892417

FC — MILK MONEY 360368 (2h)

CANAL D — MISSION IMPOSSIBLE 2469962 (1h)

RDI — LE JOURNAL FR2 9027146

DISC. — THE NATURE OF CANADA: IN WILDNESS 682833 (1h)

FOX — BATMAN & ROBIN 42829

LIFE — 40 MINUTES 5580829 (1h)

16h01

CKRS - CBFT — LA RIBAMBELLE 7107436

16h25

CKRS - CBFT — 0340 43272894

16h30

CKRS - CBFT — SUR LA PISTE 97726 LA MÉMOIRE, POINT DE REPÈRE. Magazine d'information d'un genre tout à fait nouveau ciblé sur les jeunes, leurs intérêts et leurs préoccupations. Anim.: Jessica Barker, Vincent Bolduc et Guillaume Lemay-Thivierge. - Quand on est privé de la vue comme Didier Cholin, la "mémoire, point de repère" est essentielle pour survivre.

CBJET — FAMILY MATTERS (R) 6078

R.-Q. - CIVV — BOUMBO 59542 Suivi de PEL, MEL ET MAISY / GIL ET JULIE.

TV5 — PYRAMIDE 524078

WCAX — FRESH PRINCE OF BEL-AIR 368

WCFE — WHERE IN THE WORLD IS CARMEN SANDIEGO? 449349

WPTZ — TIMON AND PUMBAA 8903962

WVNY — MUTANT LEAGUE 95368

CF — ROBINSON SUCRÉ 994829

FOX — MIGHTY MORPHIN POWER RANGERS 68813

16h35

RDI — MARCHÉS BOURSIERS / MÉTEO /

BULLETIN DE SANTÉ / GRIFFE 44494981

16h56

CKRS - CBFT — 0340 24808621

17h00

CKRS - CBFT — FAIS-MOI PEUR! 64900 L'HISTOIRE DE LA GRIFFE ENSORCELÉE. Des jeunes de 12 à 14 ans, membres d'une bande ayant pour nom "La Société de Minuit", s'amuse à inventer des histoires effrayantes. - Le soir de l'Halloween, deux jeunes garçons, Alex et Julien, sonnent à la porte d'une maison où vit une femme étrange, à qui ils ont joué un tour la veille. Au lieu des habituelles friandises, elle leur offre une griffe de bois magique.

CBJET — THE SIMPSONS (R) 6962

CFRS — LE GRAND JOURNAL 91078

CFCF — ROSEANNE 7964

CJPM - CFER — MONGRAIN 4523 (1h)

R.-Q. - CIVV — AS-TU VU ÇA? 35766

TV5 — JOURNAL TÉLÉVISÉ SUISSE 891252

WCAX — THE SIMPSONS 3610

WCFE — BILL N.Y.E. THE SCIENCE GUY 709233

WPTZ — JEOPARDY! 889829

WVNY — BAYWATCH 58349 (1h)

CF — LES SCHRUMPFS 165875

SE — TOMBEUR DE FEMMES 9426542 (1h35)

TSN — RACELINE MOTORSPORTS (PD) 244320 Magazine.

CANAL D — LES CHAMPIONS 3152417 (1h)

RDI — AUJOURD'HUI 6625436 (1h)

DISC. — TREASURE HUNTERS 722523

FOX — TIMON & PUMBAA 15287

LIFE — WHAT'S FOR DINNER? 8789875

17h30

CKRS - CBFT — QUE LE MEILLEUR GAGNE 88078

CBJET — THE FRESH PRINCE OF BEL-AIR (R) 3558

CFRS — ÉDITION RÉGIONALE 31184

CFCF — WCAX — SEINFELD 9900/320

R.-Q. - CIVV — LES INTREPIDES 40894 ARNAQUE AU CONCERT avec Jessica Baker, Laurent Deutsch et Danielle Proulx. - De jeunes musiciens dénoncent le vol de leurs instruments. Tom et Julie décident de tendre un piège à la voleuse à l'occasion d'un concert de Mozart.

TV5 — REVUE DE PRESSE CANADIENNE 2952455 En reprise à 23h00

WCFE — GHOSTWRITER 536829

WPTZ — INSIDE EDITION 8927542

CF — TÉLÉ-PIRATE 805981

TSN — AUSTRALIAN RULES FOOTBALL (PD)

706487 Match de la semaine de football australien. Équipes à confirmer. (1h)

DISC. — JOURNEYS 446691

FOX — BLOSSOM 59165

LIFE — ZOO 2000 8907788

17h35

TV5 — CLIP POSTAL (R) 49171233 Rendez-vous musical. Anim.: Marc Coiteux. Clips et entrevues avec le groupe Kashtin (Canada), Petit Pays (Cameroun), Jacques Higelin (France).

soirée

18h00

CKRS — MONTRÉAL CE SOIR 6813

CBJET — NEWSWATCH 80455 (1h)

CFRS — LA GUERRE DES CLANS 38097

CFCF — PULSE 59374 (1h)

CJPM - CFER — LE TVA, ÉDITION 18 HEURES 8417

CBFT — MONTRÉAL CE SOIR 97900 (1h appr.)

R.-Q. - CIVV — PASSE-PARTOUT 47707

TV5 — DES CHIFFRES ET DES LETTRES (R) 538271

WCAX — THE NEWS 24875 (1h)

WCFE — ITN WORLD NEWS 453542

WPTZ — NEWS FIVE 8924455

WVNY — NEWS CENTER TWENTY-TWO 76233

CF — COVINGTON CROSS 802894

FC — THE MAKING OF THE RETURN OF TOMMY TRICKE 774287

RDS — CARNET DE PLONGÉE (R) 819184 Cette semaine: Panama.

CANAL D — ANIMALIER: OISEAUX DES ANTIPODES 1504271 (1h)

RDI — EURONEWS 3223542

DISC. — BEYOND 2000 733851 (1h)

FOX — THE SIMPSONS 56078

LIFE — THE HEALING ARTS 8877558 (1h)

18h10

CKRS — SAGUENAY-LAC-ST-JEAN CE SOIR 68406417

18h30

CKRS — MONTRÉAL CE SOIR 7165

CFRS — FLASH 29349

CJPM - CFER — PIMENT FORT 2097

R.-Q. - CIVV — LA LÉGENDE DE CROC BLANC 34287 Dessins animés. En reprise samedi, 17h00.

TV5 — GOURMANDISES (R) 4296707

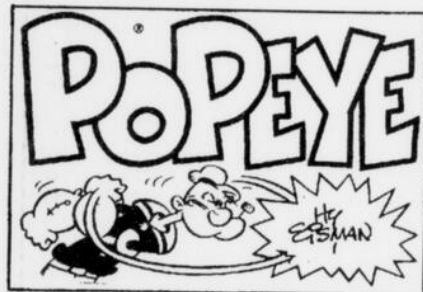

vendredi

WCFE — THE NIGHTLY BUSINESS REPORT 444894

WPTZ — NBC NIGHTLY NEWS 8915707

WVNY — ABC WORLD NEWS TONIGHT 90813

CF — HARTLEY, COEUR À VIF 932726 (1h)

RDS — SPORTS 30 MAG (D) 916788 (1h) EN DIRECT

TSN — TSN SPORTSDESK 996271

RDI — AU TRAVAIL! 3214894

FOX — ROSEANNE 43558

18h35

SE — SHOWS RIGOLO 97262252 (1h35)

18h45

TV5 — VISIONS D'AMÉRIQUE 30633542 En

reprise à 23h05.

18h59

CKRS -CBFT — DES JARDINS

D'AUJOURD'HUI 7100523 Anim.: Aline

Desjardins. Magazine traitant d'horticulture. Le

potager avec Jean-Claude Vigor et

l'aménagement paysager avec Ronald Leduc.

Visite chez Aline Desjardins. DERNIERE

CJPM -CFER — CAPSULE "ROUE DE

FORTUNE" 86254184

19h00

CBJET — CBC TONIGHT 6726

CFRS — ELLE ÉCRIT AU MEURTRE 85542 LA

DAME DE LA TOUR. Série policière avec Angela

Lansbury. (1h)

CFCF — ENTERTAINMENT TONIGHT 7720

CJPM -CFER — FORT BOYARD 41504 Anim.:

Marie-Soleil Tougas et Guy Mongrain.

Concurrents du public et artistes font équipe

pour relever les nombreuses épreuves du Fort

Boyard et amasser les cinq clés plus les trois

indices qui les mèneront au trésor du fort.

L'équipe est composée de: Chantal Lacroix,

Gaëtan Girouard, Éric Lefebvre, Patricia

Beaudoin et Robert Barrette. (1h)

R.-Q. -CIVV — LE QUÉBEC AUJOURD'HUI

15610

TV5 — JOURNAL TÉLÉVISÉ DE FRANCE 2

888788

WCAX — CBS EVENING NEWS 3766

WCFE — THE MACNEIL/LEHRER NEWS HOUR

791349 (1h)

WPTZ — HOME IMPROVEMENT 8796165

WVNY — ROSEANNE 59078

FC — ROBIN HOOD: MEN IN TIGHTS 6199349

(1h45)

TSN — TSN INSIDE SPORTS (D) 264184 EN

DIRECT

CANAL D — LE GOUT DU MONDE 7530962

L'art culinaire comme passeport pour découvrir

les coutumes et la culture des pays des cinq

continents. Aujourd'hui: Norvège. (1h)

RDI — LE MONDE CE SOIR 6626165

DISC. — DISCOVERY CA 896287 (1h)

FOX — THE FRESH PRINCE OF BEL-AIR 22523

LIFE — THE RICH TRADITION 8709639

19h29

CKRS -CBFT — LE POINT MÉDIAS 53361233

Anim.: Madeleine Poulin. Édition spéciale du

Point consacrée à l'analyse du travail et du rôle

de la presse écrite ou électronique.

19h30

CBJET — ON THE ROAD AGAIN 7707 Anim.:

Wayne Rostad.

CFCF — MADISON 3349 DÉBUT. Drame.

R.-Q. -CIVV — GRAFFITI 50271 Voir mardi,

21h00

TV5 — THALASSA 291436 Anim.: Georges

Pernoud. Magazine de la mer. (1h)

WCAX — ENTERTAINMENT TONIGHT 487

WPTZ — WHEEL OF FORTUNE 8904691

WVNY — AMERICA'S FUNNIEST HOME

VIDEOS 96097

CF — LES PREMIERES FOIS 995558

RDS — LIGUE CANADIENNE DE FOOTBALL

(D) 352981 Les Blue Bombers de Winnipeg

rencontrent les Tiger-Cats de Hamilton. (3h)

EN DIRECT

TSN — CFL LIVE (D) 397928 Les Blue Bombers

de Winnipeg rencontrent les Tiger-Cats de

Hamilton. (3h) EN DIRECT

RDI — CAPITAL ACTIONS 3210078

FOX — HOME IMPROVEMENT 69542

LIFE — COOKIN' WITH SOUL 8917165

20h00

CKRS -CBFT — LE BASEBALL LABATT 50 DES

EXPOS (D) 186287 En provenance du Stade

olympique de Montréal, les Expos reçoivent les

Reds de Cincinnati. (3h appr.) EN DIRECT

CBJET — IN WILDERNESS 14436 (1h)

CFRS — CINÉ-FAMILLE 72078 LIBRE COMME

LE VENT (2h)

CFCF — UNSOLVED MYSTERIES (R) 45320

Anim.: Robert Stack. (1h)

CJPM -CFER — CINÉMA DU VENDREDI 61368

SHOUT. (2h)

R.-Q. -CIVV — DROIT DE PAROLE (D) 89320

Anim.: Anne-Marie Dussault. Débat en direct

réunissant une vingtaine d'invités autour d'une

grande question de l'heure. (1h) EN DIRECT.

En reprise samedi, 19h00.

WCAX — DWEEBS 9894 Comédie avec Farrah

Forke, Corey Feldman et Peter Scolari. - Une

jeune fille, ignorante de la réalité informatique,

se trouve un job dans une boîte peuplée de

grands voyageurs sur l'autoroute de

l'informatique.

WCFE — CHAMPIONSHIP BALLROOM

DANCING 1995 653261 Anim.: Juliet Prowse.

(1h30)

WPTZ — BASEBALL (D) 4160788 À Toronto,

les Blue Jays reçoivent les Yankees de New

York. (3h) EN DIRECT

WVNY — FAMILY MATTERS 68726 Comédie

avec Reginald VelJohnson et Jaleel White.

CANAL D — 20E SIÈCLE (R) 7549610 LA

GUERRE DE SIX JOURS Anim.: Pierre Nadeau.

En 1967, l'armée égyptienne masse des

troupes sur la frontière égypto-israélienne en

vue d'une offensive. Mais Israël contre-attaque

et défait l'Égypte et la Syrie dans une guerre

éclair. Israël se livre à une autre démonstration

de force en 1976 lorsqu'un commando libère

des otages à l'aéroport d'Entebbe. (1h)

RDI — GRANDS REPORTAGES 6705165

L'ARNAQUE NIGÉRIANE. Une arnaque

internationale entraîne des Canadiens dans un

sinistre piège. - UN COUP TIRE AU HASARD.

L'histoire d'Estevan Point, en Colombie-

Britannique, un événement mystérieux (en

1942) qui a changé le cours de notre histoire. -

PORTRAITISTE DE VACHES. Le portrait d'une

photographe pas comme les autres. (1h)

DISC. — SPIRIT OF THE LAND 709707 (1h)

FOX — STRANGE LUCK 73418 Comédie

dramatique avec D.B. Sweeney. (1h)

LIFE — TRISHA GODDARD'S LIVE IT UP

8881287

20h10

SE — AU-DÉLÀ DU RÉEL 70935962

20h30

TV5 — FEMMES D'ISLAM 465184 LE VOILE

ET LA PEUR (2e de 3). La position de la femme

dans les sociétés islamiques à travers les

exemples de l'Algérie, de l'Égypte et de l'Iran.

(1h)

WCAX — THE BONNIE HUNT SHOW 1829

Comédie avec Bonnie Hunt, Holly Wortell et

Tom Virtue. - Une jeune journaliste de la télé de

Chicago travaille sans filet de sécurité en faisant

du direct dans les rues de la ville des Vents.

WVNY — BOY MEETS WORLD 47233 Comédie

avec Ben Savage et William Daniels.

LIFE — ALL YOU CAN BE 8797894

20h45

FC — TMNEWS 21721726

20h50

FC — TMN PRIME TIME 5 21701962

21h00

CBJET — RIK MAYALL PRESENTS 27900

MICKY LOVE. (1h)

CFCF -WCAX — PICKET FENCES 65184/5165

Drame avec Tom Skerrit, Kathy Baker et Costas

Mandylor. (1h)

R.-Q. -CIVV — AVEC UN GRAND A (R) 86964

DANIELLE ET ROBERT avec Linda Sorgini,

Germain Houde et Sophie Clément. - Ils vivent

ensemble. Robert a deux enfants, Danielle

aucun. Mais elle en veut un de Robert qui, lui,

n'en veut pas. (1h)

WVNY — STEP BY STEP 24676 Comédie avec

Patrick Duffy et Suzanne Somers.

FC — THE SHAWSHANK REDEMPTION

784436 (2h30)

SE — DANS LE SILLON D'HITLER 9600368

(1h35)

CANAL D — ESPIONS 7536146 BOMBE A:

CHASSE AUX ESPIONS. Le FBI traque des

espions ennemis infiltrés au sein du projet de

fabrication de la bombe A. - LES ESPIONS DE

PEARL HARBOR. Les chemins d'un espion

japonais et d'un agent britannique se croisent

avant l'attaque sur Pearl Harbor. Anim.: Daniel

Pilon. (1h)

RDI — LE TÉLÉJOURNAL 3063962

DISC. — TALES OF WOOD AND WATER

712271 (1h)

FOX — THE "X" FILES 18894 Drame avec

David Duchovny et Gillian Anderson. (1h)

LIFE — MARTHA STEWART LIVING 5406813

21h24

RDI — LE POINT 71468610

21h30

TV5 — ON AURA TOUT VU! (R) 247542 Anim.:

CINÉ-VENDREDI 29 septembre

13h00

CANAL D — JAILHOUSE ROCK 80767610 (2h) Voir mercredi, 23h00.

14h00

CFRS — DOUBLEMENT VOTRE 80097 (5) (Double Agent). É.-U. 1987. Comédie de M. Vejar avec Michael McKean, Susan Walden et Lloyd Bochner. - Un vétérinaire prend la place de son frère jumeau disparu durant une mission d'espionnage. (2h)

TV5 — LA CORRUPTRICE 386271 (1h30) Voir mardi, 20h30.

20h00

CFRS — LIBRE COMME LE VENT 72078 (6) (Ride With the Wind). É.-U. 1993. Drame de B. Roth avec Craig T. Nelson, Helen Shaver et Bradley Pierce. - Un pilote de moto souffrant de commotion sympathise avec un garçon cancéreux et la mère de celui-ci. (2h)

CJPM -CFER — SHOUT 61368 (5) É.-U. 1991. Drame de moeurs de J. Hornaday avec James Walters, John Travolta et Heather Graham. - Un jeune orphelin placé dans une maison d'accueil pour garçons tombe amoureux de la fille du très autoritaire directeur de l'endroit. (2h)

23h00

R.-Q. -CIVV — ÉTALAGE PUBLIC 4171815 (4) (Warm Hearts, Cold Feet). É.-U. 1987. Comédie sentimentale de J. Frawley avec Tim Matheson, Margaret Colin et Elizabeth Ashley. - Un journaliste raconte dans sa chronique les efforts engagés par sa femme et lui pour avoir un bébé. (1h35)

CANAL D — LE QUART D'HEURE AMÉRICAIN 1529271 (5) Fr. 1982.

Comédie de P. Galland avec Gérard Jugnot, Anémone et Jean-François

Balmer. - Un maladroit qui rêve d'aventures exotiques à une liaison

avec une animatrice radiophonique. (2h)

23h55

CKRS -CBFT — V.I. WARSHAWSKI, UN PRIVÉ EN ESCARPINS

85440726 (5) (V.I. Warshawski). É.-U. 1991. Drame policier de J.

Kanew avec Kathleen Turner, Jay O. Sanders et Angela Goethals. - Une

fillette persuade une détective privée de Chicago d'enquêter sur la mort

suspecte de son père et se propose même de la seconder. (1h55)

00h00

CFRS — LA PROMISE 662419 (4) (The Bride). G.-B. 1985. Drame

fantastique de F. Roddam avec Sting, Jennifer Beals et Clancy Brown.

- Le baron Frankenstein donne vie à une femme composite promise à

un monstre qu'il a créé. (2h30)

00h05

CJPM -CFER — ITINÉRAIRE D'UN ENFANT GATÉ 57365585 (4) Fr.

1988. Comédie dramatique de C. Lelouch avec Jean-Paul Belmondo,

Richard Anconina et Marie-Soleil L. - Un homme dans la cinquantaine

abandonne famille et travail et se fait passer pour mort afin de courir

l'aventure autour du monde. (2h30)

04h00

CANAL D — LA PEAU ET LES OS 46309818 (2h) Voir mardi, 21h00.

Jeux des 7 erreurs



vendredi

Robert Tremblay. Le piqueur de gomme de sapin de la forêt de Charlevoix; le secret du palmier de Caraque en Acadie; le roi des rois de la patate à Tadoussac.

WCFE — THE BEIDERBECKE AFFAIR 5183542
CAN ANYBODY JOIN IN? (2e et 3e de 6). Jill est détenue pour être questionnée par la police, pendant que Trevor poursuit une belle blonde. - WE CALL IT THE WHITE ECONOMY. Trevor trouve la musique qu'il recherche pendant que la campagne politique de Jill bat son plein. (1h45)

WVNY — HANGIN' WITH MR. COOPER 70287
Comédie avec Mark Curry, Dawnn Lewis et Nell Carter.

LIFE — LYNETTE JENNINGS HOME 8776875

22h00

CBJET — THE NATIONAL / CBC NEWS 81977 (1h)

CFRS — BESOIN D'AMOUR 86320

CFCF — SIRENS 68271 Drame policier avec Adrienne-Joi Johnson. (1h)

CJPM -CFER — CHA BA DA 40875 (1h)

R.-Q. -CIVV — JANETTE... TOUT COURT 36441 Anim.: Janette Bertrand. (1h) En reprise samedi, 20h00.

TV5 — PARIS LUMIERES 502981

WCAX — AMERICAN GOTHIC 8252 Drame avec Gary Cole, Jake Weber et Paige Turco. - Dans une petite ville de la Caroline du Sud règne un shérif dangereux qui ne cherche qu'à mater tous ceux qui ne pensent pas comme lui. (1h)

WVNY — 20 / 20 26829 Avec Barbara Walters et Hugh Downs. (1h)

CANAL D — AGATHA CHRISTIE 7539233 LE SIGNAL ROUGE. Un psychiatre est assassiné et son neveu est injustement soupçonné du crime. (1h)

RDI — SCULLY RDI 7625894

DISC. — THE THIRD PLANET 895558 (1h)

FOX — SEINFELD 46726

LIFE — TODAY'S PARENT 6146165

22h30

CFRS — LE GRAND JOURNAL 73928

TV5 — JOURNAL TÉLÉVISÉ BELGE 691829

RDS — L'AUTODROME ST-EUSTACHE PRÉSENTE... (PD) 878962 Course de stock-car en provenance de l'autodrome de St-Eustache, au Québec.

TSN — THE POWERBOAT TELEVISION SHOW (R) 602977

RDI — LE CANADA AUJOURD'HUI - ÉDITION ATLANTIQUE ET ONTARIO 7397127

FOX — STAR TREK: THE NEXT GENERATION 547407 (1h)

LIFE — WHAT'S FOR DINNER? 6155813

22h35

SE — VENTS CONTRAIRES 65344097 (1h25)

23h00

CKRS -CBFT — LE TÉLÉJOURNAL 4071487 Anim.: Michèle Viroly, du vendredi au dimanche.

CBJET — NEWSWATCH AT ELEVEN 99639

CFRS — SPORTS PLUS 53455

CFCF — CTV NATIONAL NEWS 11875

CJPM -CFER — LE TVA. ÉDITION RÉSEAU ET TVA SPORTS 74455

R.-Q. -CIVV — CINÉMATIONS 4171815 ÉTALAGE PUBLIC. (1h35)

TV5 — REVUE DE PRESSE CANADIENNE (R) 5539436

WCAX — THE NEWS 8806243

WPTZ — NIGHTLY NEWS ON FIVE 9478436

WVNY — NEWSCENTER TWENTY-TWO 6672165

RDS — SPORTS 30 MAG (D) 866252 (1h) EN DIRECT

TSN — TSN SPORTSDESK 950639 (1h)

CANAL D — CINÉMA 1529271 LE QUART D'HEURE AMÉRICAIN. (2h)

RDI — LE CANADA AUJOURD'HUI - ÉDITION DU QUÉBEC 4196879

DISC. — DISCOVERY CA 312455 (1h)

LIFE — TRISHA GODDARD'S LIVE IT UP 5581558

23h05

TV5 — VISIONS D'AMÉRIQUE (R) 56282788

23h15

WCAX — CINÉMA 57 70846287 THE LAST METRO. (2h13)

23h25

CKRS -CBFT — LES NOUVELLES DU SPORT 72847184

23h30

CBJET — THE GOLDEN GIRLS 81233 Comédie.

CFRS — SPORTS PLUS EXTRA (D) 58184 EN DIRECT

CFCF — PULSE 36707

FC — BITTER MOON 878829 (2h30)

RDI — CAPITAL ACTIONS (R) 7079702

FOX — COPS 76558

LIFE — ALL YOU CAN BE 6964368

23h35

WCAX — THE LATE SHOW WITH DAVID LETTERMAN 3790455 (1h appr.)

WPTZ — THE TONIGHT SHOW 5757813 (1h)

WVNY — NIGHTLINE 6847252

23h50

CKRS -CBFT — LA MÉTÉO 43151078

23h55

CKRS -CBFT — CINÉMA 85440726 V.I. WARSHAWSKI, UN PRIVÉ EN ESCARPINS. (1h55)

23h56

CJPM -CFER — TIRAGES DE "LA QUOTIDIENNE" - "LA MINI" - "BANCO" - "INTER PLUS" 32953639

00h00

CBJET — CBC LATE NIGHT 2573473 IN THE NAVY. (1h35)

CFRS — CINÉMA 662419 LA PROMISE. (2h30)

CFCF — JOCELYNE'S HOROSCOPE 5804030

TV5 — LE CERCLE DE MINUIT 9950045 (1h15)

RDS — GOLF DE LA PGA - CHALLENGE BUICK (R) 856059 DEUXIÈME RONDE. Tournoi de golf en provenance de Callaway Gardens Resort, à Pine Mountain, en Georgie. (2h)

SE — ÉMOTIONS 1120498

TSN — AUSTRALIAN RULES FOOTBALL (D) 984160 Match de la semaine de football australien. Équipes à confirmer. (3h) EN DIRECT

RDI — LE CANADA AUJOURD'HUI - ÉDITION DE L'OUEST 7793127

DISC. — SPIRIT OF THE LAND 484295 (1h)

FOX — BAYWATCH 972214 (1h)

LIFE — MARTHA STEWART LIVING 7253837

00h05

CFCF — THE "X" FILES 5309837 Drame avec David Duchovny et Gillian Anderson. (1h)

CJPM -CFER — CINÉ-LUNE 57365585 ITINÉRAIRE D'UN ENFANT GATÉ. (2h30)

WVNY — PUB 39717634 (5h55)

00h25

SE — SEXY ZAP 6192214

00h30

RDI — EURONEWS 9400301

LIFE — LYNETTE JENNINGS HOME 2786856

00h35

WCAX — THE LATE LATE SHOW 9636479 (1h)

WPTZ — LATE NIGHT WITH CONAN O'BRIEN 1396769 (1h)

00h55

SE — LE FLIC DU TEMPS 89372030 (1h40)

01h00

CANAL D — LES CHAMPIONS (R) 5439479 (1h)

RDI — INFO PACIFIQUE 2304672

DISC. — TALES OF WOOD AND WATER 291653 (1h)

FOX — A.M.W. FINAL JUSTICE 604301

LIFE — TODAY'S PARENT 9499011

01h06

CFCF — CINÉMA TWELVE 94009585 SERPICO. (2h41)

01h15

TV5 — TARATATA 90817943 (1h10) Voir jeudi, 20h30.

01h28

WCFE — STARHUSTLER 4430276

01h30

RDI — SCULLY RDI (R) 4129924

FOX — COAST GUARD 332672

LIFE — WHAT'S FOR DINNER? 1208363

01h35

WCAX — PUB 1239479

WPTZ — FRIDAY NIGHT VIDEOS 72270295 (1h)

02h00

FC — BIKINI SUMMER 383634 (1h30)

RDS — SPORTS 30 (D) 557301 Résumé des événements sportifs de fin de soirée. EN

DIRECT

CANAL D — LE GOUT DU MONDE (R) 2888740 (1h)

RDI — À COMMUNIQUER 7535634

DISC. — THE THIRD PLANET 426127 (1h)

FOX — THE MAURY POVICH SHOW 268617 (1h)

LIFE — THE HEALING ARTS 3864011 (1h)

02h05

WCAX — NORTHERN EXPOSURE 7860189 (1h)

02h25

TV5 — LA MÉTHODE VICTOR (R) 32528189

02h30

RDS — LIGUE CANADIENNE DE FOOTBALL (R) 826108 Les Blue Bombers de Winnipeg rencontrent les Tiger-Cats de Hamilton. (3h)

RDI — LE CANADA AUJOURD'HUI - ÉDITION ATLANTIQUE ET ONTARIO (R) 7554769

02h35

CJPM -CFER — PUB 7595585

WPTZ — SAVE OUR STREETS 60927932 DÉBUT. (1h)

SE — GRAFFITI AMÉRICAIN 83555450 (2h25)

02h40

TV5 — RADIO FRANCE INTERNATIONALE 45597189 (4h50)

03h00

TSN — TSN SPORTSDESK 560160

CANAL D — 20E SIECLE (R) 9865721 (1h)

RDI — INFO PACIFIQUE 2391108

DISC. — BEYOND 2000 616769 (1h)

FOX — CARNIE WILSON 354740 (1h)

LIFE — THE RICH TRADITION 9486547

03h05

WCAX — COACH 3733547

03h30

FC — TRUE LIES 530721 (2h30)

TSN — TSN INSIDE SPORTS (R) 541160

RDI — LE CANADA AUJOURD'HUI - ÉDITION DU QUÉBEC (R) 7538721

LIFE — COOKIN' WITH SOUL 9665585

03h35

WPTZ — COAST GUARD 7409586

03h47

CFCF — CINÉMA 12 SECOND FEATURE 97303905 THE UNBELIEVABLE TRUTH. (1h39)

04h00

TSN — WWF WRESTLING RAW (R) 994059 (1h)

CANAL D — FILIERE D 46309818 LA PEAU ET LES OS. (2h) Voir mardi, 21h00.

RDI — LE CANADA AUJOURD'HUI - ÉDITION DE L'OUEST (R) 7559214

DISC. — UNTAMED WORLD 325905 (1h)

FOX — NORTHERN EXPOSURE 569978 (1h)

LIFE — TRISHA GODDARD'S LIVE IT UP 9646450

04h30

RDI — LE CANADA AUJOURD'HUI - ÉDITION DU QUÉBEC (R) 2392837

LIFE — ALL YOU CAN BE 9487276

samedi matinée

5h00

SE — DANS LE SILLON D'HITLER 6780769 (1h35)

TSN — PGA BUICK SOUTHERN OPEN (R) 228653 (2h)

RDI — LE CANADA AUJOURD'HUI - ÉDITION ATLANTIQUE ET ONTARIO (R) 7397127

DISC. — BEYOND 2000 884092 (1h)

FOX — XENA 553943 (1h)

LIFE — MARTHA STEWART LIVING 1563585

5h26

CFCF — NIGHT COURT 3700653

5h30

RDS — GOLF DE LA PGA - CHALLENGE BUICK (R) 554160 DEUXIÈME RONDE. (2h)

RDI — EURONEWS 7794856

LIFE — LYNETTE JENNINGS HOME 7254566

5h53

CFCF — VIDEO GOLD 45463856

6h00

CFCF — IRIS: THE HAPPY PROFESSOR 26837

CJPM -CFER — PUB 31769

WPTZ — FAMILY MATTERS 2784498

Diffusion de deux épisodes. (1h)

WVNY — BABY HUEY 11585

FC — LITTLE GIANTS 1499924 (1h55)

CANAL D — KILOMETRE-HEURE 8339030

(1h)

RDI — BULLETIN DE SANTÉ 7797943

DISC. — WILDLIFE THEATRE 387818

Diffusion de deux documentaires. (1h)

FOX — PUB 991214 À WUTV: (1h)

LIFE — ABORIGINAL VOICES (R) 7257653

6h30

CFCF — WONDERFUL WIZARD OF OZ 34721

CJPM -CFER — SALUT, BONJOUR! (D) 293924 Anim.: Danielle Rainville. En provenance de Québec. Émission d'information qui met l'accent plus particulièrement sur le volet culturel, les sorties du week-end ainsi que les événements et les activités en région.

Chroniques: "Nouvelles et revue de presse" avec Benoît Johnson; "Sports" avec Carl Larouche. (2h30) EN DIRECT

WCAX — NEWS FOR KIDS 54547

WVNY — SING ME A STORY 28914

RDI — À COMMUNIQUER 7974158

LIFE — IT FIGURES 6911276

6h35

SE — BLUE CHIPS 36465634 (1h50)

6h55

CBFT — HORAIRES 98172059

7h00

CKRS -CBFT — LES CHATOUILLES DU

samedi

CANAL D — BIOGRAPHIES: HOUDINI (R) 4174363 (1h) Voir 19h00
RDI — RDI WEEK-END 7681450
DISC. — WILD WORLDS 465160 (1h)
FOX — WHERE IN THE WORLD IS CARMEN SANDIEGO? 37450
LIFE — CHARLIE WHITE'S FISHING MACHINE (R) 6102721

8h01
CKRS -CBFT — CLYDE 2898547 Dessins animés.

8h25
CKRS -CBFT — ALADDIN 45615108 Dessins animés.

SE — MATUSALEM 82921924 (1h50)

8h30
CBJET — SESAME STREET 60950 (1h)
CFCF — THE LION KING'S TIMON & PUMBAA 83011

R.-Q. -CIVV — ART ET NOUVELLES TECHNOLOGIES (R) 34301 Cours universitaire.

WCAX — THE LION KING'S TIMON AND PUMBAA 82672

WCFC — THE MAGIC SCHOOL BUS (R) 793856 Dessins animés. Avec la voix de Lily Tomlin.

WVNY — FREE WILLY 85059 Dessins animés.

CF — ROBINSON SUCROË 251295

RDS — RDS MOTORISÉ (R) 268585

TSN — TSN INSIDE SPORTS (R) 347030

RDI — QUÉBEC PLUS 7680721

FOX — MIGHTY MORPHIN POWER RANGERS 36721

LIFE — GALLEY CHEFS (R) 6101092

8h45
CKRS -CBFT — BOULEDOGUE BAZAR 38155363 Inv.: France D'Amour.

9h00
CFRS — IMAGES DU QUÉBEC 63045

CFCF — WCAX — ALADDIN 74363/21672

CJPM -CFER — FLEURS ET JARDINS (R) 89295 Anim.: Daniel Pinard. Chroniqueurs: Sylvie Perron et Bertrand Dumont. Magazine horticole. Reprise du mardi précédent.

R.-Q. -CIVV — SCIENCE, ÉTHIQUE ET SOCIÉTÉ 60837 Cours universitaire. (1h)

TV5 — EXPÉDITION PÊCHE 985214 Anim.: Pierre-Rolland Mercier. Aujourd'hui: la légende des achigans.

WCFC — NEWTON'S APPLE (R) 784108 Anim.: Peggy Knapp.

WPTZ — THE JETSONS 6129498

WVNY — GEORGE OF THE JUNGLE 69011

CF — ORSON ET OLIVIA 242547

RDS — LIGUE CANADIENNE DE FOOTBALL (R) 558160 Les Blue Bombers de Winnipeg rencontrent les Tiger-Cats de Hamilton. (3h)

TSN — CANADIAN SPORTFISHING (R) 338382

CANAL D — CINÉMA 6378547 LE PERE NOEL EST UNE ORDURE. (2h)

RDI — LA SEMAINE VERTE 7773363 (1h)

DISC. — PROFILES OF NATURE 781450

FOX — THE MASKED RIDER 50301

LIFE — LET'S BUILD (R) 6125672

9h20
CKRS -CBFT — LA BANDE À DINGO 10966721 Dessins animés.

9h30
CBJET — FRED PENNER'S PLACE 96498

CFRS — PUB 32479

CFCF — GAME NATION 49437 Informations sur les nouveautés dans les jeux vidéo.

CJPM -CFER — LES AILES DE LA MODE (R) 14479 Anim.: Isabelle Cyr. Inv.: Claudine Mercier.

TV5 — INTERVILLES 955189 Anim.: Jean-Pierre Foucault et Fabrice. Les équipes de plusieurs villes de France se retrouvent en concurrence pour des épreuves des plus extravagantes. (2h)

WCAX — TEENAGE MUTANT NINJA TURTLES 30818

WCFC — COMPUTER CHRONICLES 402092

WPTZ — CAPTAIN PLANET 8749721

WVNY — BUMP IN THE NIGHT 94295

CF — INSPECTEUR GADGET 984011

FC — WITH HONORS 2345671 (1h45)

TSN — REAL FISHING ON TSN (R) 460568

DISC. — BIRDS: THE SERIES 421566

FOX — EEKSTRAVAGANZA 85585

LIFE — LYNETTE JENNINGS HOME (R) 8752295

9h45
CKRS -CBFT — LABANDE APICSO 39001653 Dessins animés.

10h00
CBJET — STREET CENTS 94189

CFRS — ALPHABUS 30160

CFCF — PULSE WEEKEND 62092 (1h)

CJPM -CFER — BIBI ET GENEVIEVE 30905

R.-Q. -CIVV — L'ÉCOLE, TOUT UN MONDE À SUIVRE 76363

WCAX — THE MASK 78127

WCFC — SIMPLY PAINTING ACRYLICS 151856

WPTZ — SAVED BY THE BELL 6922382

WVNY — FUDGE 25214

CF — LA PRINCESSE ASTRONAUTE 599092

TSN — SOCCER SATURDAY WITH GRAHAM LEGGAT (D) 298547 Match de soccer européen, équipes à confirmer. (2h30) EN DIRECT

RDI — TABLES RONDES HISTORIQUES 7774950

DISC. — SAFARI: OCEAN ADVENTURES 666455

FOX — SPIDER-MAN 83276

LIFE — HARROWSMITH COUNTRY LIFE (R) 9710905 (1h)

10h10
CKRS -CBFT — TINY TOONS 52756382 Dessins animés.

10h15
SE — LE RANCH DE L'ESPOIR 47647127

10h30
CKRS -CBFT — BOULEDOGUE BAZAR 6519653

CBJET — CYCLE! 50108 Emission sur le cyclisme. Anim.: Alan Shiveral et Charmaine Crooks.

CFRS — ÉCOUTE-MOI (R) 165081 (1h)

CJPM -CFER — LIBRE-ÉCHANGE 4031653 Anim.: Monique Grégoire. En liaison avec l'actualité économique, entrevue avec un invité.

R.-Q. -CIVV — IN ITALIANO 21837 Initiation à la langue italienne et regard sur la vie culturelle, sociale et quotidienne en Italie. En reprise dimanche, 10h30.

WCAX — NINJA TURTLES 27856

WCFC — YOUR ORGANIC GARDEN (R) 773992

WPTZ — HANG TIME 6118382

WVNY — REBOOT 65295

CF — LES EXPLORATEURS DU TEMPS 271059

RDI — MONTRÉAL EN SPECTACLE 7600585

DISC. — TWITS AND PISHERS 787634

FOX — THE TICK 56585

10h35
CKRS -CBFT — IZNOGOU 16545092 Dessins animés.

10h45
CJPM -CFER — VOS ELUS 65788672 Anim.: Pierre Bruneau. Analyse des décisions de nos élus en interviewant ceux qui gèrent les deniers publics.

11h00
CKRS -CBFT — GÉNIES EN HERBE JUNIOR 27498 Anim.: Martin Gélinas. Jeu questionnaire encyclopédique. L'école secondaire Thériault de l'Ontario affronte le séminaire Sainte-Marie du Centre du Québec.

CBJET — LYNETTE JENNINGS HOME 66158

CFCF — CANADA AM WEEKEND 82856 Avec Dan Matheson et Wei Chen. (1h)

CJPM -CFER — CHAMPIONNAT DES QUILLES 57160 DÉBUT. Anim.: Paul Rivard. Les meilleurs joueurs de petites quilles de la province. (1h)

R.-Q. -CIVV — DESTINOS 81672 Initiation à la langue et à la culture espagnoles par le biais d'un téléroman. En reprise dimanche, 11h00.

WCAX — THE TWISTED TALES OF FELIX THE CAT 4127

WCFC — THE VICTORY GARDEN 440127

WPTZ — SAVED BY THE BELL 5457547

WVNY — BUGS & TWEETY SHOW 66059 (1h)

CF — LES DÉBOUILLARDS 880721

CANAL D — LES CHAMPIONS 9100301 Aventures avec Stuart Damon, Alexandra Bastedo et William Gaunt. (1h)

RDI — GRIFFE (R) 7041540

DISC. — THE NATURE OF CANADA: IN WILDNESS 755160 (1h)

FOX — X-MEN 64230

LIFE — WHAT'S FOR DINNER? (R) 5453721

11h05
SE — L'HOMME IDÉAL 67036011 (1h45)

11h15
FC — ROSWELL 14118914 (1h45)

11h30
CKRS -CBFT — LES PIEDS DANS LES PLATS 28127 Avec Geneviève Rioux et Vincent Graton. Magazine familial qui propose des conseils insérés dans une trame dramatique. - Sujets: les ouvre-portes de garages électriques; les démarreurs à distance; l'obsession des jeux de hasard; le taxage à l'école.

CBJET — THE CANADIAN GARDENER 16617

CFRS — LE PETIT JOURNAL 57653 Anim.: Nancie Ferron. Bulletin de nouvelles du monde entier destiné aux jeunes de 8 à 12 ans; activités scolaires, culturelles et sportives.

R.-Q. -CIVV — ALLES GÜTE 82301 Cours universitaire. En reprise dimanche, 11h30.

TV5 — ON AURA TOUT VU! (R) 508189 Anim.: Robert Tremblay. Le piqueur de gomme de sapin de la forêt de Charlevoix; le secret du palmier de Caraquet en Acadie; le roi des rois de la patate à Tadoussac.

WCAX — SANTO BUGITO 5856 Dessins animés.

WCFC — THE FRUGAL GOURMET 441856 Olives et huile d'olive.

WPTZ — CALIFORNIA DREAMS 5458276

CF — MAX GLICK 881450

RDI — BOX-OFFICE 2196699 Magazine cinématographique.

FOX — LIFE WITH LOUIE 17059

LIFE — WHAT ON EARTH (R) 5454450

après-midi

12h00
CKRS — SAMEDI SPORT 94127

CBJET — BUSY BODIES 34160

CFRS — LES PIERRAFEU 27059

CFCF — MAPLE LEAF WRESTLING 22498 (1h)

CJPM -CFER — BUGS BUNNY 85289 Dessins animés.

CBFT — L'ACCENT FRANCOPHONE 86276 Anim.: Marie-Josée Tardif. Magazine hebdomadaire des communautés francophones hors Québec. (1h)

R.-Q. -CIVV — NATIONS (R) 12189 Anim.: Michèle Rouleau. Magazine consacré à la réalité autochtone québécoise.

TV5 — CLIPPOSTAL (R) 965450 Rendez-vous musical. Anim.: Marc Coiteux. Clips et entrevues avec le groupe Kashtin (Canada), Petit Pays (Cameroun), Jacques Higelain (France).

WCAX — PUB 24943 (1h30)

WCFC — TODAY'S GOURMET 797672 FRENCH AMERICAN FARE. Avec le chef Jacques Pâpin.

WPTZ — NBA INSIDE STUFF 6109634

WVNY — ABC COLLEGE FOOTBALL (D) 124030 Football universitaire. Équipes à confirmer. (3h30) EN DIRECT

CF — FRIPE ET POUILLE 4368943

RDS — SPORTS 30 (R) 262301 Un résumé détaillé des événements sportifs de la veille.

CANAL D — DESTINATION DANGER 1582059 Avec Patrick McGoohan. (1h)

RDI — RDI WEEK-END 7691837

DISC. — SPIRIT OF THE LAND 411189 (1h)

FOX — WWF SUPERSTARS 75108 (1h)

LIFE — ABORIGINAL VOICES (R) 6112108

12h15
CF — PIF ET HERCULE 13574437

12h30
CKRS — EN TOUTE LIBERTÉ 49473

CBJET — SPILLED MILK 90214 Anim.: Dave Cameron et Ramona Mar.

CFRS — TENNIS EXTRA 36295 Anim.: Brigitte Vaclair. Magazine sportif. technique de jeu, équipement, soins et prévention.

CJPM -CFER — CINE-MAXIMUM 346160 COMPTE SUR MOI. (2h)

R.-Q. -CIVV — LE MARKETING ET LA PME 54653

TV5 — JOURNAL TÉLÉVISÉ DE FRANCE 3 3149924

WCFC — IN JULIA'S KITCHEN WITH MASTER CHEFS 413108 Avec Julia Child et son invitée: Leah Chase de Dooky Chase à New Orleans.

WPTZ — GLADIATORS 2000 8750837

CF — MORDICUS 995127

RDS — L'AUTODROME ST-EUSTACHE PRÉSENTE... (R) 979189

TSN — TSN SPORTSDESK 860504

RDI — BULLETIN DES JEUNES 7977634

LIFE — IT FIGURES 8756011

12h45
TV5 — 7 JOURS EN AFRIQUE 60598108 Magazine de l'actualité africaine.

12h50
SE — M. BUTTERFLY 14970818 (1h45)

13h00
CKRS -CBFT — CHAPEAU MELON ET BOTTES DE CUIR 95924 INTERFÉRENCES. Série policière avec Patrick Macnee et Diana Rigg. (1h)

CBJET — PERSONAL BEST 15160

CFRS — CINÉMA 51653 À PLEIN TUBE! (2h)

CFCF — SATURDAY CINÉMA 46566 TEARS AND LAUGHTER: THE JOAN AND MELISSA

RIVERS STORY. (2h)
R.-Q. -CIVV — MODE D'EMPLOI (R) 59108 Anim.: Marjolaine Lord. Magazine anti-chômage. (1h)

TV5 — SAVOIR PLUS 296092 Anim.: François de Closets et Martine Allain-Regnault. (1h30)

WCFC — DELIA SMITH'S SUMMER COLLECTION (R) 870479

WPTZ — PUB 9169585 (3h30)

CF — SHERLOCK HOLMES 227363

FC — WOMEN OF THE NIGHT IV 489473 (1h)

RDS — À COMMUNIQUER 234653

TSN — CODY SNYDER'S BULLBUSTIN '95 (R) 397160

CANAL D — MISSION IMPOSSIBLE 1568479 Avec Peter Graves, Barbara Bain et Martin Landau. (1h)

RDI — AU TRAVAIL! 1469547

DISC. — TALES OF WOOD AND WATER 420837 (1h)

FOX — AMERICAN GLADIATORS 84856 (1h)

LIFE — DEALING WITH DOGS (R) 9734585

13h30
CBJET — SPEEDY MUFFLER BLUE JAYS BASEBALL (D) 700653 À Toronto, les Blue Jays reçoivent les Yankees de New York. (3h) EN DIRECT

WCAX — JACK HANNA'S ANIMAL ADVENTURES 33905

WCFC — COOKING AT THE ACADEMY 412479 Cuisiner avec du fromage.

CF — MARTIN ET CIE 994498

RDS — LIGUE CANADIENNE DE FOOTBALL (D) 212856 Les Texans de San Antonio rencontrent les Rough Riders d'Ottawa. (3h) EN DIRECT

TSN — CFL LIVE (D) 384011 Les Texans de San Antonio rencontrent les Rough Riders d'Ottawa. (3h) EN DIRECT

RDI — À COMMUNIQUER 7976905

LIFE — THE OUTDOOR SPORTSMAN (R) 8755382

14h00
CKRS -CBFT — L'UNIVERS DES SPORTS 39721 CONCOURS EQUESTRE du MAURIER L'ÉE DE CALGARY. (2h)

R.-Q. -CIVV — LUMIÈRE SUR LE MONDE (R) 77092 ANDREOTTI ET LES PARRAINS. Anim.: Anne-Marie Dussault, Giulio Andreotti, l'homme de la Démocratie chrétienne, a incarné le pouvoir italien pendant près d'un demi-siècle. Aujourd'hui, on l'accuse de collusion avec la mafia. (1h)

WCAX — FRESH PRINCE OF BEL-AIR 2924 Comédie.

WCFC — MEDICALLY SPEAKING 198127 Des experts présentent les plus récents développements en médecine.

CF — DE CAPE ET D'AVEVENTURE 590721 (1h)

FC — TRIAL BY JURY 9506189 (1h50)

CANAL D — AGATHA CHRISTIE 6392127 LE SIGNAL ROUGE. Un psychiatre est assassiné et son neveu est injustement soupçonné du crime. (1h)

RDI — LE POINT FINAL 2829009 (1h)

DISC. — HEAVEN AND EARTH THIS WEEK 102769

FOX — KUNG FU, THE LEGEND CONTINUES 84905 Aventures avec David Carradine et Chris Potter

samedi

WCFF — SATURDAY MATINEE 20657127 THE FUGITIVE KIND (2h02)

CF — DESSINOSCOPE 557856

CANAL D — ON A MARCHÉ SUR LA TERRE (R) 2457127 RITES PACIFICATEURS. Anim.: Danielle Proulx. Les multiples visages des peuples de la planète offerts comme lieu de rendez-vous pour la réflexion, la contemplation et le ressourcement. (1h) En reprise dimanche, 6h00.

RDI — LE CHOIX DES JEUNES 8596635 (2e de 6). Débat des jeunes sur leur choix au référendum. (1h)

DISC. — THE VICTORIAN KITCHEN GARDEN 181276

FOX — BAYWATCH 88547 Aventures avec David Hasselhoff. (1h)

LIFE — LET'S BUILD (R) 8777030 15h30

WCAX — MASH 951

WVNY — ABC COLLEGE FOOTBALL (D) 116011 Football universitaire. Équipes à confirmer. (3h30) EN DIRECT

CF — LES ENTRECHATS 277108

DISC. — THE SEA: THE LAST FRONTIER 825108

LIFE — LYNETTE JENNINGS HOME (R) 8975189 15h50

FC — THERE GOES MY BABY 82245856 (1h40)

16h00

CKRS -CBFT — PARFUMS D'ITALIE 93382 MILAN. Documentaire. Tourisme gastronomique et visite des grandes villes, des sites célèbres et des diverses régions de l'Italie.

CFRS — VOIR EN COULEURS 39108 DÉBUT. Émission documentaire. L'importance et les effets de la couleur dans notre vie quotidienne.

R.-Q. -CIVV — PIGNON SUR RUE (R) 64856

TV5 — LE JARDIN DES BÊTES 514740 Aujourd'hui: le griffon korthals. (1h)

WCAX — CBS SPORTS SHOW 2547 Magazine sportif. Boxe, football universitaire. (2h)

CF — MÉGABOGUES 289943

CANAL D — VIVA: LA RÉVOLUTION AMÉRICAINE 2436634 LE CONFLIT CONTINUE (2e de 6). L'histoire de la guerre d'indépendance livrée par les colonies américaines à l'Empire britannique. (1h)

RDI — LE JOURNAL FR2 3280837

DISC. — WILD WORLDS 445011 Diffusion de deux documentaires. (1h)

FOX — DEADLY GAMES 90382 Science-fiction avec Christopher Lloyd. (1h)

LIFE — HARROWSMITH COUNTRY LIFE (R) 5477301 (1h) 16h25

SE — LE LEURRE DE LA CIA 69434214 (1h35) 16h30

CKRS -CBFT — AUTOSTOP 99566 WINNIPEG. Anim.: Roger Léveillé. Sujets: un aperçu du phénomène des ventes de garage; l'importance des multiples ethnies; le charme du Festival de musique folklorique.

CBJET — SHOW JUMPING 64585 Compétition équestre enregistrée le 10 septembre dernier à Spruce Meadows, à Calgary. (1h30)

CFRS — PUB 28092

CJPM -CFER — VIDÉO ROCK DÉTENTE 5932 Anim.: Diane Lafrance. Présentation des meilleurs vidéoclips rock détente sur les marchés national et international.

R.-Q. -CIVV — GARFIELD ET SES AMIS 53740

WPTZ — NFL RUN TO DAYLIGHT 2765363 En provenance du Diablo Stadium de Tempe, en Arizona. (1h30)

CF — MA SORCIÈRE BIEN-AIMÉE 285127

RDS — GOLF DE LA PGA - CHALLENGE BUICK (PD) 188160 TROISIÈME RONDE. Tournoi de golf en provenance du Callaway Gardens Resort, à Pine Mountain, en Géorgie. (2h)

TSN — PGA BUICK SOUTHERN OPEN (PD) 102160 TROISIÈME RONDE. Tournoi de golf en provenance du Callaway Gardens Resort, à Pine Mountain, en Géorgie. (2h)

RDI — BULLETIN DE SANTÉ (R) 3279721 17h00

CKRS -CBFT — PERFECTO 66740 Anim.: Ariane Cordeau. Reportage sur la mode.

CFRS — PASSION PLEIN AIR 39586 SIMDAR, LAC D'EAU CLAIRE. Anim.: Raymond Carignan et André Côté. Magazine de chasse et pêche. En reprise à 00h04.

CFCF — WORLD CHAMPIONSHIP WRESTLING 8769 Lutte. (1h)

CJPM — JE TE SALUE MARIE (R) 17498 Anim.: Marie Plourde. Magazine culturel où grands et petits événements font l'objet de reportages mettant en vedette les artistes des beaux-arts, des arts de la scène et de l'écran.

CFER — PERSPECTIVES 1092 Anim.: Denis Theriault.

R.-Q. -CIVV — LA LÉGENDE DE CROC BLANC (R) 37214 Dessins animés.

TV5 — JOURNAL TÉLÉVISÉ SUISSE 271498 CF — SHLAK 552301

CANAL D — ÉQUINOXE 3129189 L'ÉSCARGOT À ROULETTES. Les premiers jours de la "deux chevaux" de Citroën et l'influence de l'esthétique industrielle des années 30 sur ce modèle innovateur. (1h) En reprise, mardi 8h00.

RDI — AUJOURD'HUI 6606301

DISC. — DISCOVERY ON ICE 105856 (1h)

FOX — NOWHERE MAN 49672 Science-fiction avec Bruce Greenwood et Michael Tucker. (1h)

LIFE — WHAT'S FOR DINNER? (R) 8756547 17h02

WCFF — WASHINGTON WEEK IN REVIEW 189479 17h30

CKRS -CBFT — SIMPLEMENT, LA VIE 80818 L'histoire des gens ordinaires, leurs expériences, leurs émotions, les événements qui ponctuent leur vie de tous les jours.

CFRS — LE GRAND JOURNAL 42672 Anim.: Elaine Ayotte.

CJPM -CFER — L'ARCHE DE NOÉ 4672 Anim.: Dr Jean Demers et Louise Desrosiers. Magazine s'adressant d'abord et avant tout aux amoureux des bêtes. Reportages inusités, démonstrations, conseils, concours et visites de sites privilégiés.

R.-Q. -CIVV — SPIROU (R) 44092 LE MYSTÈRE DE LA BIO-BULLE. Dessins animés.

TV5 — THALASSA (R) 961740 Anim.: Georges Pernoud. (1h)

WCFF — WALL STREET WEEK 827127 Anim.: Louis Rukeyser.

CF — STUDIO TECHNO 276479

FC — STRICTLY BALLROOM 5504856 (1h45)

RDI — BULLETIN DES JEUNES (R) 3293301

LIFE — WHAT ON EARTH (R) 8967160 18h00

CKRS -CBFT — LE TÉLÉJOURNAL 5536547 Anim.: Michèle Virolay.

CBJET — NEWSWATCH SATURDAY EDITION 75905 Avec Carmel Kilkenny. (1h)

CFRS — SPORTS... ET PLUS 49585 Anim.: Yvan Martineau. Actualité sportives, analyses

et opinions avec l'invité de la semaine.

CFCF — PULSE 6653

CJPM -CFER — LE TVA, ÉDITION 18 HEURES 1585 Anim.: Sophie Thibault.

R.-Q. -CIVV — L'ÉTALON NOIR 41905 PASSAGER CLANDESTIN avec Mickey Rooney (Henry Dailey), Richard Cox (Alec), Alec et Henry découvrent avec stupeur un jeune garçon caché dans la camionnette de "l'étalon noir": un jeune athlète en pleine fugue. Bientôt, c'est avec son père hors de lui qu'Alec et Henry vont avoir à faire. En reprise lundi, 16h00.

WCAX — THE NEWS 295

WCFF — TODAY'S FIRST EDITION 817740

WPTZ — NEWS FIVE 8991127

CF — RADIO ENFER 266092

SE — LA VRAIE DE VRAIE 1320092 (1h45)

CANAL D — SAMEDI DE RIRE ENCORE PLUS 6318585 Anim.: Yvon Deschamps. Les meilleurs moments de l'émission depuis ses débuts.

RDI — BOX-OFFICE (R) 3290214

DISC. — TECHNO TV 433301 (1h)

FOX — LIVE SHOT 64092 Drame avec David Birney, Cheryl Pollak et Jeff Yagher. (1h)

LIFE — CHALLENGE JOURNAL (R) 8997301 18h20

CKRS -CBFT — RAMBON PASSION 62059653 Anim.: Denise Bombardier. Interviews de personnalités.

CFRS — LES SIMPSON 30837 Dessins animés.

CFCF — COUNTRY PROFILES 7905 DERNIÈRE

CJPM -CFER — CINE-EXTRA 903479 UN SEUL SUFFIRA. (2h)

R.-Q. -CIVV — OMNI SCIENCE 65585 LES DÉCHETS. Anim.: Claire Pimparé. Les ordures ménagères, les déchets hospitaliers; le lisier de porc. En reprise mercredi, 22h00.

TV5 — RÉGIONS GOURMANDES (R) 4263479

WCAX — CBS EVENING NEWS 547

WCFF — THE OREGON TRAIL 808092 THE FINAL STEPS. La Piste de l'Oregon est examinée dans une perspective historique en tant que lien entre l'Est et l'Ouest des États-Unis.

DERNIÈRE

WPTZ — NBC NIGHTLY NEWS 8982479

CF — HARTLEY, COEUR À VIF 503276 (1h)

RDS — SPORTS 30 (D) 264634 EN DIRECT

TSN — TSN SPORTSDESK 341721

CANAL D — ALFRED HITCHCOCK PRÉSENTE 6309837

RDI — MONTRÉAL EN SPECTACLE (R) 3281566

WPTZ — WOMEN'S WELLNESS (R) 8988653 18h45

TV5 — VISIONS D'AMÉRIQUE 30600214 En reprise à 23h00.

19h00

CKRS -CBFT — COUNTRY CENTRE-VILLE 53276 Anim.: Renée Martel. Chansons du répertoire country francophone. Inv.: Kashin et Julie Maynard.

CBJET — BUSY BODIES 3672 Avec Avril Benoit.

CFRS — CINÉMA 96214 JAMES DEAN. (2h)

CFCF — STAR TREK: VOYAGER 47160 Science-fiction avec Kate Mulgrew. (1h)

R.-Q. -CIVV — DROIT DE PAROLE (R) 98450 (1h)

TV5 — JOURNAL TÉLÉVISÉ DE FRANCE 2 251634

WCAX — ENTERTAINMENT TONIGHT: WEEKEND EDITION 7943 (1h)

WCFF — THE EDITORS 192943 Anim.: David Johnston.

WPTZ — HOME IMPROVEMENT 8763837 Comédie avec Tim Allen.

WVNY — STAR TREK: DEEP SPACE NINE (R) 49108 (1h)

RDS — CETTE SEMAINE AU BASEBALL (PD) 556127 Résumé des activités de la semaine dans la Ligue nationale de baseball.

TSN — THIS WEEK IN BASEBALL (PD) 633214 Magazine hebdomadaire présentant les faits saillants des matches des ligues américaines et nationales de baseball.

CANAL D — BIOGRAPHIES: HOUDINI (R) 7507634 Anim.: Raymond Bouchard. Surnommé "le roi de la menotte", le célèbre magicien américain avait la réputation de pouvoir s'évader de n'importe où. (1h)

RDI — LE MONDE CE SOIR 6693837

DISC. — DISCOVERY CONNECTION 106585

FOX — FRESH PRINCE OF BEL-AIR 40301 Comédie avec Wil Smith.

LIFE — MEDICAL BREAKTHROUGHS (R) 8769011 19h15

FC — HOT SHOTS! PART DEUX 12258127 (1h35)

19h30

CKRS -CBFT — LE BASEBALL LABATT 50 DES EXPOS (D) 735011 En provenance du Stade olympique de Montréal, match entre les Reds de Cincinnati et les Expos. (3h appr.) EN DIRECT

CBJET — THE OCEAN WORLD OF JOHN STONEMAN 7363

TV5 — LES FRANCOFOLIES DE MONTRÉAL (R) 998653 POWWOW (dern. de 3). Spectacle du groupe français PowWow enregistré lors des FrancoFolies de Montréal 1993. En reprise dimanche, 16h30.

WCFF — THE MCLAUGHLIN GROUP 804276 Cinq des journalistes les plus populaires et respectés des États-Unis discutent de sujets d'actualité importants et controversés.

WPTZ — JEOPARDY! 8971363

soirée

18h00

CKRS -CBFT — LE TÉLÉJOURNAL 5536547 Anim.: Michèle Virolay.

CBJET — NEWSWATCH SATURDAY EDITION 75905 Avec Carmel Kilkenny. (1h)

CFRS — SPORTS... ET PLUS 49585 Anim.: Yvan Martineau. Actualité sportives, analyses

et opinions avec l'invité de la semaine.

CFCF — PULSE 6653

CJPM -CFER — LE TVA, ÉDITION 18 HEURES 1585 Anim.: Sophie Thibault.

R.-Q. -CIVV — L'ÉTALON NOIR 41905 PASSAGER CLANDESTIN avec Mickey Rooney (Henry Dailey), Richard Cox (Alec), Alec et Henry découvrent avec stupeur un jeune garçon caché dans la camionnette de "l'étalon noir": un jeune athlète en pleine fugue. Bientôt, c'est avec son père hors de lui qu'Alec et Henry vont avoir à faire. En reprise lundi, 16h00.

WCAX — THE NEWS 295

WCFF — TODAY'S FIRST EDITION 817740

WPTZ — NEWS FIVE 8991127

CF — RADIO ENFER 266092

SE — LA VRAIE DE VRAIE 1320092 (1h45)

CANAL D — SAMEDI DE RIRE ENCORE PLUS 6318585 Anim.: Yvon Deschamps. Les meilleurs moments de l'émission depuis ses débuts.

RDI — BOX-OFFICE (R) 3290214

DISC. — TECHNO TV 433301 (1h)

FOX — LIVE SHOT 64092 Drame avec David Birney, Cheryl Pollak et Jeff Yagher. (1h)

LIFE — CHALLENGE JOURNAL (R) 8997301 18h20

CKRS -CBFT — RAMBON PASSION 62059653 Anim.: Denise Bombardier. Interviews de personnalités.

CFRS — LES SIMPSON 30837 Dessins animés.

CFCF — COUNTRY PROFILES 7905 DERNIÈRE

CJPM -CFER — CINE-EXTRA 903479 UN SEUL SUFFIRA. (2h)

R.-Q. -CIVV — OMNI SCIENCE 65585 LES DÉCHETS. Anim.: Claire Pimparé. Les ordures ménagères, les déchets hospitaliers; le lisier de porc. En reprise mercredi, 22h00.

TV5 — RÉGIONS GOURMANDES (R) 4263479

WCAX — CBS EVENING NEWS 547

WCFF — THE OREGON TRAIL 808092 THE FINAL STEPS. La Piste de l'Oregon est examinée dans une perspective historique en tant que lien entre l'Est et l'Ouest des États-Unis.

DERNIÈRE

WPTZ — NBC NIGHTLY NEWS 8982479

CF — HARTLEY, COEUR À VIF 503276 (1h)

RDS — SPORTS 30 (D) 264634 EN DIRECT

TSN — TSN SPORTSDESK 341721

CANAL D — ALFRED HITCHCOCK PRÉSENTE 6309837

RDI — MONTRÉAL EN SPECTACLE (R) 3281566

WPTZ — WOMEN'S WELLNESS (R) 8988653 18h45

TV5 — VISIONS D'AMÉRIQUE 30600214 En reprise à 23h00.

19h00

CINÉ-SAMEDI 30 septembre

9h00

CANAL D — LE PÈRE NOËL EST UNE ORDURE 6378547 (4) Fr. 1982. Comédie de J.-M. Poiré avec Thierry Lhermitte, Anémone et Gérard Jugnot. - La veille de Noël, divers incidents perturbent le travail des employés d'une association d'aide aux désespérés. (2h)

12h30

CJPM -CFER — COMPTE SUR MOI 346160 (3) (Stand by Me) É.-U. 1986. Comédie dramatique de R. Reiner avec Wil Wheaton, River Phoenix et Corey Feldman. - En apprenant la mort de son ami d'enfance, un romancier se remémore une aventure qu'ils ont vécue à l'âge de douze ans. (2h)

13h00

CFRS — À PLEIN TUBE! 51653 (6) (Speedway), É.-U. 1968. Comédie musicale de N. Turog avec Elvis Presley, Nancy Sinatra et Bill Bixby. - Un coureur automobile doit verser ses revenus à l'impôt pour arrérages. (2h)

14h30

CJPM -CFER — LES FUSILS DU DÉSERT 623721 (4) (The Quick and the Dead), É.-U. 1987. Western de R. Day avec Sam Elliott, Tom Conti et Kate Capshaw. - Un aventurier vient en aide à une famille en route vers l'Ouest qui est persécutée par des bandits. (2h)

18h30

CJPM -CFER — UN SEUL SUFFIRA 903479 (4) (A Bird in the Hand), É.-U. 1992. Drame policier de V. McEvety avec Peter Falk, Tyne Daly et Greg Evigan. - Un policier futé enquête sur la mort d'un magnat du sport écrasé par un chauffeur qui a pris la fuite. (2h)

19h00

CFRS — JAMES DEAN 96214 (4) (James Dean - Portrait of a Friend), É.-U. 1976. Drame biographique de R. Butler avec Stephen McHattie, Michael Brandon et Meg Foster. - Un scénariste se souvient de son amitié avec un jeune acteur de talent mort prématurément. (2h)

20h30

CJPM -CFER — BODY SNATCHERS 644214 (4) (Body Snatchers), É.-U. 1993. Drame fantastique de A. Ferrara avec Gabrielle Anwar, Terry Kinney et Meg Tilly. - Venue vivre sur une base militaire avec sa

famille, une adolescente y découvre que des extraterrestres éliminent les humains après avoir imité leur apparence. (2h)

21h00

CFRS — MONSIEUR QUIGLEY L'AUSTRALIEN 83667214 (4) (Quigley Down Under), É.-U. 1990. Aventures de S. Wincer avec Tom Selleck, Laura San Giacomo et Alan Rickman. - Un aventurier américain prend fait et cause en faveur d'autochtones australiens menacés par un rancher meurtrier. (2h34)

R.-Q. -CIVV — AUSTRALIA 5341856 (4) Bel. 1989. Drame de J.-J. Andrien avec Jeremy Irons, Fanny Ardant et Tcheky Karyo. - Un Belge installé en Australie retourne dans sa ville natale pour sauver l'entreprise familiale et connaît une idylle amoureuse avec une femme mariée. (2h05)

23h20

CF — CIEL D'AFRIQUE 286856
 RDS — SUPER SERIE DE SQUASH (PD) 226740 CLASSIQUE JSM. Faits saillants de la compétition, en provenance du Japon. (1h)
 TSN — MONTREAL EXPOS BASEBALL (D) 370943 En provenance du Stade olympique, les Expos de Montréal reçoivent les Reds de Cincinnati. (3h30) EN DIRECT
 RDI — GRIFFE (R) 3270450
 DISC. — INVENTION 834856
 FOX — HOME IMPROVEMENT 78672 Comédie avec Tim Allen
 LIFE — ALL YOU CAN BE (R) 8984837 19h45

SE — IL ÉTAIT UNE FOIS LA FORET 98705450 (1h15)

20h00

CBJET — THE CFL ON CBC (D) 744027 À Calgary, les Stampedeers reçoivent les Argonauts de Toronto. (3h) EN DIRECT
 CFCF — STAR TREK: DEEP SPACE NINE 63108 Science-fiction avec Avery Brooks. (1h)
 R.-Q. -CIVV — JANETTE... TOUT COURT (R) 14498 Anim.: Janette Bertrand. (1h)
 TV5 — CONCERT D'ALAIN SOUCHON À L'OLYMPIA 1191382 Spectacle enregistré à l'Olympia de Paris en 1993. Accompagné sur scène par sept musiciens, Alain Souchon interprète quelques-unes des plus belles chansons de son répertoire. (1h15) En reprise lundi, 13h00.

WCAX — DR. QUINN, MEDICINE WOMAN 3363 Drame historique avec Jane Seymour, Joe Lando et Chad Allen. - Les gens de la ville forment une équipe de baseball afin d'affronter une équipe itinérante. (1h)

WCFE — AS TIME GOES BY 178363 La secrétaire de Lionel est encore là avec ses suggestions "pratiques".

WPTZ — JAG 1421160 Drame avec David James Elliott, Andrea Parker et Terry O'Quinn. - Un militaire est nommé juge enquêteur de l'armée lui conférant ainsi de vastes pouvoirs pour enquêter sur le crime au sein de la marine. (1h)

WVNY — THE JEFF FOXWORTHY SHOW 60566 Comédie avec Jeff Foxworthy, Anita Barone et Haley Joel.

CANAL D — LE GOUT DU MONDE 7516382 NORVEGE. L'art culinaire comme passeport pour découvrir les coutumes et la culture des pays. Les plus anciennes traditions culinaires et les derniers raffinements de la table érigés en excursions touristiques. Anim.: Denis Bernard. (1h)

RDI — GRANDS REPORTAGES (R) 6772837 LES CIMETIERES NUCLÉAIRES. Un reportage alarmant sur l'élimination des déchets radioactifs aux États-Unis qui est devenu le problème écologique numéro 1 dans le monde. (1h)

DISC. — KINGDOMS OF SURVIVAL 170295 (1h)

FOX — MARTIN 26721 Comédie avec Martin Lawrence, Tisha Campbell et Tichina Arnold.
 LIFE — THE TRAINING ROOM (R) 8785059 20h30

CJPM -CFER — CINE-EXTRA 644214 BODY SNATCHERS. (2h)

WCFE — KEEPING UP APPEARANCES (R) 197498 La position de Hyacinth à l'église est mise en péril lorsque Daisy tente d'encourager Onslow à devenir plus ardent.

WVNY — MAYBE THIS TIME 72301 Comédie avec Marie Osmond, Ashley Johnson et Betty White. - Shirley sent que les droits de Julia ont été bafoués lorsqu'un poste d'enseignante lui est refusé: afin d'éviter sa petite amie, Logan couche au restaurant.

RDS — NASCAR - COUPE WINSTON (PD) 242653 GOODY'S 500. En provenance de Martinsville, en Pennsylvanie. (1h30)

FOX — THE PRESTON EPISODES 45856 Comédie avec David Alan Grier.
 LIFE — THE TRAVEL MAGAZINE (R) 8764566 20h50

FC — TMN PRIME TIME 5 21778634 21h00

CFRS — CINÉMA 83667214 MONSIEUR QUIGLEY L'AUSTRALIEN. (2h34)

CFCF -WPTZ — THE JOHN LARROQUETTE SHOW 43856/5460011 DEBUT. Comédie avec John Larroquette, Alison La Placa et Gigi Rice. - Les mésaventures du gérant d'un terminus d'autobus interurbains.

R.-Q. -CIVV — CINÉMA 5341856 AUSTRALIA.



James Dean, à 19 h 00 à CKRS

(2h05)

WCAX — TOUCHED BY AN ANGEL 3127 Drame avec Roma Downey et Della Reese. (1h)

WCFE — TO THE MANOR BORN (R) 420363 Richard désire ardemment signer un contrat avec la séduisante mademoiselle Dutoit, directrice d'une compagnie de cosmétiques.

WVNY — SATURDAY NIGHT AT THE MOVIES 51943 LOOK WHO'S TALKING. (2h)

FC — FORTRESS 9646160 (1h45)
 SE — À L'OMBRE DE SHAWSHANK 3852634 (2h25)

CANAL D — LE TOUR DU MONDE EN 80 JOURS (R) 7503818 VERS L'ORIENT PROFOND (6e de 7). De Shanghai, Palin gagne le Japon. Il a dix jours de retard. Pour rester dans la course, il lui faut franchir rapidement le Pacifique. (1h)

RDI — LE TÉLÉJOURNAL 7946996
 DISC. — THE BRAIN: OUR UNIVERSE WITHIN 190059 (1h)

FOX — COPS 96566 Faits et gestes de policiers dans leur journée de travail.
 LIFE — NATURE WALK (R) 5473585 21h15

TV5 — KM.O. KKH, LA ROUTE DE LA SOIE 69115617 Périple sur l'une des grandes routes de la planète qui relie sur 1260 km le Pakistan à la Chine à travers le massif montagneux le plus puissant du globe. En reprise lundi, 14h15.

21h30

CFCF — CYBILL 23127 Comédie avec Cybill Shepherd, Alan Rosenberg et Tom Wopat.

WCFE — MR. BEAN 426672 Comédie avec Rowan Atkinson.

WPTZ — THE HOME COURT 8763301 DEBUT. Comédie avec Pamela Reed, Breckin Meyer, Meghann Haldeman, Robert Gorman et Phillip Glenn. - Une juge, chef de famille mofa parentale, fort autoritaire en cour, a de la difficulté à assoir son autorité à la maison.

RDI — SCULLY RDI 7997498
 FOX — AMERICA'S MOST WANTED 76837. Avis de recherches de malfaiteurs et criminels.

LIFE — JACK HANNA'S ANIMAL ADVENTURES (R) 8743547 22h00

CFCF — TAKING THE FALLS 86059 Comédie policière avec Cynthia Dale. - Deux détectives privés travaillent dans les rues grouillantes de touristes à Niagara Falls. (1h)

TV5 — BON WEEK-END 973479 Monologues, caméra cachée et sketches humoristes.

WCAX — WALKER, TEXAS RANGER 6214 Drame policier avec Chuck Norris, Clarence Gilyard et Sheree J. Wilson. (1h)

WCFE — RED DWARF (R) 798301 TIMESLIDES. Kryten découvre un fluide de développement pouvant imprimer des photos dans lesquelles l'équipage peut pénétrer.

WPTZ — SISTERS 1444011 Drame avec Swoosie Kurtz, Patricia Kalember et Sela Ward. - Les joies et les peines d'une famille unie du Midwest américain. (1h)

RDS — LES SUPERSTARS WWF (PD) 536498 Compétition de lutte professionnelle. (1h)

CANAL D — ENRAPPEL: DALIDA (R) 7506905 (1h)

RDI — ENJEUX 6755160 SALAIRES ET PETITS BÉNÉFICES. On s'interroge sur les privilèges de certains membres de la haute direction de l'U de Montréal. À LA RECHERCHE DES CHIFFRES PERDUS. Des professeurs de l'U, du Québec à T.-Riv. ont entrepris des recherches pour savoir si le budget de l'Université était bien distribué à des fins académiques. Ils ont fait des découvertes surprenantes. (1h)

DISC. — JOURNEYS 702943
 FOX — HERCULES 22479 Avec Kevin Szabo et Anthony Quinn. (1h)

LIFE — THE CROCODILE HUNTER (R) 1457585 (1h)

22h30

CKRS -CBFT — LE TÉLÉJOURNAL 3112905

CJPM -CFER — BENNY HILL (R) 86108 Succession tordante de sketches mettant en vedette Benny Hill et la troupe des Hill's Angels.

TV5 — JOURNAL TÉLÉVISÉ BELGE 982127
 WCFE — TOMMY MAKEN IN CONCERT WITH PETE SEEGER 350585 Concert du chanteur folklorique irlandais, Tommy Makem, qui accueille Pete Seeger et autres artistes folkloriques de talent. (1h)

DISC. — DISCOVERY CONNECTION 788363 22h45

FC — MAN'S BEST FRIEND 3309301 (1h30) 22h50

CKRS -CBFT — LES NOUVELLES DU SPORT 9344160 23h00

CBJET — SATURDAY REPORT 8209382
 CFCF — CTV WEEKEND NEWS 48301 Avec Sandie Rinaldo.

CJPM -CFER — LE TVA, ÉDITION RÉSEAU ET TVA SPORTS 7084160
 TV5 — VISIONS D'AMÉRIQUE (R) 5515856

WCAX — THE NEWS 6108

WPTZ — NIGHTLY NEWS ON FIVE 5472856
 WVNY — BAYWATCH 47924 Série dramatique avec David Hasselhoff. (1h)

RDS — SPORTS 30 (D) 889092 Résumé des événements sportifs de la soirée. EN DIRECT
 TSN — TSN SPORTSDESK 314837 (1h)

CANAL D — NAVARRO 5453059 LE BAL DES GRINGOS avec Roger Hanin. (1h30)

RDI — LA COURSE DESTINATION MONDE 1479924 (1h)

DISC. — THE NEXT STEP 446740
 FOX — WRESTLEMANIA XI: THE SPECIAL 12276 Lutte. Lawrence Taylor affronte Bam Bam Bigelow. (1h)

LIFE — THE TRAINING ROOM (R) 5478030 23h05

R.-Q. -CIVV — POINTS DE VUE (R) 4031382 ANGEL A DISPARU. Des Péruviens mènent une lutte courageuse pour mettre fin aux comportements criminels de l'armée. Parmi les personnes qui réagissent contre ces abus, on retrouve la famille d'Angel Escobar Jurado, "disparu" il y a plusieurs mois. (1h)

23h15

TV5 — SORTIE LIBRE 43931585 Magazine culturel.

23h17

CBJET — THE COUNTRY BEAT 3769011 (1h) 23h20

CKRS -CBFT — TELE-SELECTION 8670837 MUSIC BOX. (2h30)

23h25

SE — TERRE INTERDITE 25664769 (1h45) 23h30

CFCF — PULSE 54585
 WCAX — HERCULES 54295 Aventures avec Kevin Szabo et Anthony Quinn. (1h)

WCFE — SATURDAY NIGHT MOVIE 5998585 AIRPORT '75. (1h47)

WPTZ — SATURDAY NIGHT LIVE 9653740 DEBUT. Humour et parodies. (1h30)
 RDS — LE MONDE DU SPORT GILLETTE (R) 502566

DISC. — INVENTION 266419
 LIFE — THE TRAVEL MAGAZINE (R) 6924740 23h34

CFRS — LE GRAND JOURNAL 69672 Anim.: Elaine Ayotte.

23h44

CJPM -CFER — TIRAGES DE "LA QUOTIDIENNE" - "SELECT 42" - "BANCO" - "LOTTO 6/49" - "EXTRA" - "LOTTO SUPER 7" 85688301

00h00

CFCF — CINEMA TWELVE 90282130 Q & A. (2h09)

TV5 — LE CERCLE DE MINUIT 9963994 Anim.: Laure Adler. La culture sous toutes ses formes. (1h15)

WVNY — BAYWATCH NIGHTS 142420 DEBUT. Série policière avec David Hasselhoff, Greg Alan Williams et Lou Rawls. - Mitch enquête dans une agence d'investigation située au-dessus d'un club de nuit appelé "Nights". (1h)

RDS — GOLF DE LA PGA - CHALLENGE BUICK (R) 108468 TROISIÈME RONDE. (2h)

TSN — SR. PGA VANTAGE GOLF CHAMPIONSHIP (D) 106420 DEUXIÈME RONDE. Tournoi de golf en provenance de Tanglewood Park à Clemmons, en Caroline du Nord. (2h) EN DIRECT

RDI — RDI WEEK-END 2091888
 DISC. — KINGDOMS OF SURVIVAL 752642 (1h)

FOX — SIGHTINGS 239555 Anim.: Tim White. (1h)
 LIFE — NATURE WALK (R) 4408420

00h01

CJPM -CFER — CINE-LUNE 58889807 PATSY CLINE: REVES ET DESTIN. (2h31)

00h04

CFRS — PASSION PLEIN AIR 326420 Voir 17h00.

00h15

FC — TIMECOP 86640739 (1h45) 00h17

CBJET — LATE NIGHT 93131178 TO HELL AND BACK. (2h18)

00h30

WCAX — PUB 22913
 CANAL D — CINÉMA 7710604 LES HÉROS SONT FATIGUÉS. (2h)

RDI — EURONEWS 5604555
 LIFE — JACK HANNA'S ANIMAL ADVENTURES (R) 7301265 00h34

CFRS — BLEU NUIT 651888 BOLÉRO. (2h) 01h00

WCAX — WCAX MOVIE 43517 VITAL SIGNS. (2h)
 WPTZ — AMERICAN GLADIATORS 7204791 (1h)
 WVNY — PUB 429807 (5h)
 RDI — GRIFFE (R) 3600197
 DISC. — THE BRAIN: OUR UNIVERSE WITHIN 536772 (1h)
 FOX — BABYLON FIVE 212913 Science-fiction avec Michael O'Hare, Claudia Christian et Jerry Doyle. (1h)
 LIFE — THE CROCODILE HUNTER (R) 7217265 (1h)
 01h10
 SE — CATASTROPHE AÉRIENNE 56812888 (1h35)
 01h15
 TV5 — LES CARNETS DU BOURLINGUEUR 5597555 Anim.: Philippe Lambillon. Reportages et informations pratiques pour tous les aventuriers. En reprise lundi, 17h30.

01h30
 RDI — MONTRÉAL EN SPECTACLE (R) 1135975
 01h45
 TV5 — ESPACE FRANCOPHONE 18771159 JULOS BEAUCARNE: LA FIERTE D'ETRE WALLON. Visite de la Wallonie accompagnée par le chanteur belge Julos Beaucarne. En reprise lundi, 18h00.
 02h00
 WPTZ — HAVEN 6789401
 FC — WHALE MUSIC 786081 (2h)
 RDS — SPORTS 30 (D) 883772 EN DIRECT
 TSN — TSN SPORTSDESK 807772
 RDI — À COMMUNIQUER 5428888
 DISC. — JOURNEYS 281710
 FOX — THE MOVIE TRAILER 818826 HALF MOON STREET. (2h)
 LIFE — CHALLENGE JOURNAL (R) 6792975
 02h09
 CFCF — CINEMA TWELVE SECOND FEATURE 92297826 MYSTIC PIZZA. (2h14)
 02h10
 TV5 — LA MÉTHODE VICTOR (R) 63967623

02h25
 TV5 — RADIO FRANCE INTERNATIONALE 89004246 (5h05)
 02h30
 WPTZ — YOUR MIND AND BODY 6708536
 RDS — LIGUE NATIONALE DE FOOTBALL (R) 178517 Les Texans de San Antonio rencontrent les Rough Riders d'Ottawa. (3h)
 TSN — SOCCER SATURDAY WITH GRAHAM LEGGAT (R) 810352 Match de soccer européen, équipes à confirmer. (2h30)
 CANAL D — SAMEDI DE RIRE ENCORE PLUS (R) 5102913
 RDI — QUÉBEC PLUS (R) 5430623
 DISC. — DISCOVERY CONNECTION 277517
 LIFE — WOMEN'S WELLNESS (R) 6704710
 02h45
 SE — LA VENGEANCE D'UNE BLONDE 70981994 (1h50)
 03h00
 CANAL D — HOLLYWOOD 7248975 (1h)
 RDI — TRAJECTOIRES (R) 3680333
 DISC. — BEYOND 2000 975468 (1h)
 LIFE — MEDICAL BREAKTHROUGHS (R)

7686449
 03h30
 RDI — BULLETIN DES JEUNES (R) 5421975
 LIFE — ALL YOU CAN BE (R) 6795062
 04h00
 FC — FRESH 972265 (2h)
 CANAL D — OBJECTIF AVENTURE 5735284 (1h)
 RDI — LA SEMAINE VERTE (R) 5616710 (1h)
 DISC. — UNTAMED WORLD 684604 (1h)
 FOX — LATE LATE MOVIE 925975 TALK RADIO. (2h)
 LIFE — THE TRAINING ROOM (R) 6716555
 04h23
 CFCF — CINEMA TWELVE THIRD FEATURE 18866975 THE TURNING POINT. (1h37)
 04h30
 LIFE — THE TRAVEL MAGAZINE (R) 7687178
 04h35
 SE — À L'OMBRE DES SHAWSHANK 59546420 (2h25)

Horoscope



BÉLIER

Du 21 mars au 19 avril

Les heurts et les tensions avec votre entourage vont toucher à leur fin. Vous vous sentirez soulagé. Seuls quelques petits problèmes financiers vous préoccuperont passagèrement. Acceptez les invitations.



TAUREAU

Du 20 avril au 20 mai

À surveiller, sensibilité des voies respiratoires, danger de bronchite. Ne vous mettez pas en état de vulnérabilité face au froid et différentes sources de stress. Le travail bien fait vous mettra de belle humeur.



GÉMEAUX

Du 21 mai au 21 juin

Une occasion pourrait vous être donnée de faire un petit voyage d'agrément. Mais veillez à ne pas engager de trop gros frais. Vous constaterez dans vos activités quotidiennes que le ridicule ne tue pas.



CANCER

Du 22 juin au 22 juillet

Méfiez-vous de votre tendance à être dans la lune car vous pourriez être victime d'un incident fâcheux. Vous vivrez des moments extraordinaires en compagnie de gens sincères et dévoués.



LION

Du 23 juillet au 22 août

Votre moral est excellent mais il serait conseillé d'être davantage à l'écoute de votre corps. Les sorties seront très nombreuses et vous aurez l'opportunité de rencontrer des gens très intéressants.



VIERGE

Du 23 août au 22 septembre

Vous commencez du bon pied, et vous êtes en pleine possession de tous vos moyens. Si jamais un petit problème surgissait, il disparaîtra rapidement sans laisser de séquelle. Sorties et invitations sont à prévoir.



BALANCE

Du 23 septembre au 23 octobre

Petit présent trop attendu n'est point donné mais bien vendu. Il es temps de penser à un anniversaire oublié. Ne négligez pas votre flair car celui-ci pourrait vous mettre sur la piste d'une grande réussite.



SCORPION

Du 24 octobre au 22 novembre

Tout s'annonce bien et les seules précautions que vous ayez à prendre concernent vos déplacements. Sur la route, vous devrez être vigilant et ne pas conduire de manière agressive ou distraite.



SAGITTAIRE

Du 23 novembre au 21 décembre

Vous aurez du mal à endiguer vos émotions devant les problèmes matrimoniaux qui vous assaillent aujourd'hui. Gardez la tête froide en toute circonstance. Sur le plan matériel, stabilité et bonne marche des choses.



CAPRICORNE

Du 22 décembre au 19 janvier

Finances personnelles: la chance vous sourit, journée rentable non seulement à cause de la chance mais grâce à des décisions récentes, habiles et s'appuyant sur de bonnes informations.



VERSEAU

Du 20 janvier au 18 février

En amour de la sensiblerie très artificielle de votre part face à l'être cher. Ne vous surprenez pas si on vous fait sentir que vous manquez de profondeur et de maturité. Vulnérabilité aux accidents de la route.



POISSON

Du 19 février au 20 mars

Vous commencerez la journée avec une impression de fatigue, de découragement. Ceux qui vous entourent à la maison et au travail, ne vaudront guère mieux que vous. La meilleure façon de vous ressourcer: prendre un bon livre.

SPORTS

Dimanche

24 septembre

7h30
CBJET — CYCLE (R) 33182 Reprise de samedi, 10h30.
CFCF — FISH'N CANADA 79908
9h00
WPTZ — THE RYDER CUP (D) 5136057 Tournoi de golf. EN DIRECT
11h30
CFCF — BOB IZUMI'S REAL FISHING SHOW 39279
12h00
WCAX - FOX — NFL PREGAME SHOW 51927/64618
WCFE — ROD AND REEL STREAMSIDE 519892

13h00
WCAX — NFL FOOTBALL (D) 990250 Les Giants de New York reçoivent les Saints de la Nouvelle-Orléans. EN DIRECT
FOX — NFL FOOTBALL (D) 243569 A Pittsburgh, les Steelers reçoivent les Vikings du Minnesota. Équipes sous réserves. EN DIRECT

13h30
CFCF — SPRUCE MEADOWS 456182 Compétition équestre.

14h00
CBJET — CFL FOOTBALL (D) 523502 À Winnipeg, les Blue Bombers accueillent les Stampeders de Calgary. EN DIRECT

15h30
WPTZ — FOOTBALL (D) 9388618 Les Falcons d'Atlanta reçoivent les Jets de New York. EN DIRECT

16h00
WCAX — NFL FOOTBALL (D) 580908 À Dallas, les Cowboys reçoivent les Cardinals de l'Arizona. EN DIRECT
FOX — NFL FOOTBALL (D) 756540 À Oakland, les Raiders reçoivent les Eagles de Philadelphie. Équipes sous réserves. EN DIRECT

18h00
LIFE — CHARLIE WHITE'S FISHING MACHINE 8135569

23h37
CBJET — SPORTS LATE NIGHT 3319415 MOLSON AUTO SPORT PORTUGUESE GRAND PRIX. Compétition automobile, enregistrée plus tôt aujourd'hui.

02h00
LIFE — CHARLIE WHITE'S FISHING MACHINE (R) 9860038

Lundi

25 septembre

9h00
CFCF — SHARON MANN'S BODY TECH 83019 Exercices.

21h00
WVNY — ABC MONDAY NIGHT FOOTBALL (D) 662651 À Detroit, les Lions reçoivent les 49ers de San Francisco. EN DIRECT

23h30
CFRS — SPORTS PLUS EXTRA (D) 65800 Anim.: Yvan Martineau. Tribune téléphonique. EN DIRECT

23h35
CKRS - CBFT — LES GRANDS PRIX DE FORMULE 1 MOLSON-O'KEEFE 1603545 GRAND PRIX DU PORTUGAL. Course

automobile.

Mardi

26 septembre

9h00
CFCF — SHARON MANN'S BODY TECH 12959
23h30

CFRS — SPORTS PLUS EXTRA (D) 90978 Anim.: Yvan Martineau. Tribune téléphonique. EN DIRECT

Mercredi

27 septembre

9h00
CFCF — SHARON MANN'S BODY TECH 18379
23h30

CFRS — SPORTS PLUS EXTRA (D) 92718 EN DIRECT

Jeudi

28 septembre

7h00
LIFE — THE OUTDOOR SPORTSMAN 9864770
7h30

LIFE — CHARLIE WHITE'S FISHING MACHINE 9850577

9h00
CFCF — SHARON MANN'S BODY TECH 41225
12h00

WCFE — TAICHI CHIH: JOY THRU MOVEMENT 344436

13h00
LIFE — THE OUTDOOR SPORTSMAN 9863041
13h30

LIFE — CHARLIE WHITE'S FISHING MACHINE 8891138

19h00
LIFE — CHARLIE WHITE'S FISHING MACHINE 8805867

23h30
CFRS — SPORTS PLUS EXTRA (D) 12954 EN DIRECT

03h00
LIFE — CHARLIE WHITE'S FISHING MACHINE 9419875

Vendredi

29 septembre

9h00
CFCF — SHARON MANN'S BODY TECH 63875
20h00

CKRS - CBFT — LE BASEBALL LABATT 50 DES EXPOS (D) 186287 En provenance du Stade olympique de Montréal, les Expos reçoivent les Reds de Cincinnati. EN DIRECT

WPTZ — BASEBALL (D) 4160788 À Toronto, les Blue Jays reçoivent les Yankees de New York. EN DIRECT

23h30
CFRS — SPORTS PLUS EXTRA (D) 58184 EN DIRECT

Samedi

30 septembre

7h30
LIFE — THE OUTDOOR SPORTSMAN (R) 9714721

8h00
LIFE — CHARLIE WHITE'S FISHING MACHINE (R) 6102721

9h00
TV5 — EXPÉDITION PÊCHE 985214 Anim.: Pierre-Rolland Mercier. Aujourd'hui: la légende des achigans.

10h30
CBJET — CYCLE! 50108 Émission sur le cyclisme. Anim.: Alan Shiver et Charmaine Crooks.

11h00
CJPM - CFR — CHAMPIONNAT DES QUILLES 57160-DEBUT. Anim.: Paul Rivard. Les

meilleurs joueurs de petites quilles de la province.

12h00
CKRS — SAMEDI SPORT 94127
CFCF — MAPLE LEAF WRESTLING 22498
WPTZ — NBA INSIDE STUFF 6109634
WVNY — ABC COLLEGE FOOTBALL (D) 124030 Football universitaire. Équipes à confirmer. EN DIRECT
FOX — WWF SUPERSTARS 75108

12h30
CFRS — TENNIS EXTRA 36295 Anim.: Brigitte Vauclair. Magazine sportif: technique de jeu, équipement, soins et prévention.
WPTZ — GLADIATORS 2000 8750837

13h00
FOX — AMERICAN GLADIATORS 84856
13h30

CBJET — SPEEDY MUFFLER BLUE JAYS BASEBALL (D) 700653 À Toronto, les Blue Jays reçoivent les Yankees de New York. EN DIRECT
LIFE — THE OUTDOOR SPORTSMAN (R) 8755382

14h00
CKRS - CBFT — L'UNIVERS DES SPORTS 39721 CONCOURS ÉQUESTRE du MAURIER L'ÉE DE CALGARY.
LIFE — CHARLIE WHITE'S FISHING MACHINE (R) 8765295

15h30
WVNY — ABC COLLEGE FOOTBALL (D) 116011 Football universitaire. Équipes à confirmer. EN DIRECT

16h00
WCAX — CBS SPORTS SHOW 2547 Magazine sportif. Boxe; football universitaire.

16h30
CBJET — SHOW JUMPING 64585 Compétition équestre enregistrée le 10 septembre dernier à Spruce Meadows, à Calgary.

WPTZ — NFL RUN TO DAYLIGHT 2765363 En provenance du Diablo Stadium de Tempe, en Arizona.

17h00
CFRS — PASSION PLEIN AIR 39586 SIMDAR, LAC D'EAU CLAIRE. Anim.: Raymond Carignan et André Côté. Magazine de chasse et pêche. En reprise à 00h04.

CFCF — WORLD CHAMPIONSHIP WRESTLING 8769 Lutte.

18h00
CFRS — SPORTS... ET PLUS 49585 Anim.: Yvan Martineau. Actualité sportive, analyses et opinions avec l'invité de la semaine.

19h30
CKRS - CBFT — LE BASEBALL LABATT 50 DES EXPOS (D) 735011 En provenance du Stade olympique de Montréal, match entre les Reds de Cincinnati et les Expos. EN DIRECT

20h00
CBJET — THE CFL ON CBC (D) 744027 À Calgary, les Stampeders reçoivent les Argonauts de Toronto. EN DIRECT

23h00
FOX — WRESTLEMANIA XI: THE SPECIAL 12276 Lutte. Lawrence Taylor affronte Bam Bam Bigelow.

00h04
CFRS — PASSION PLEIN AIR 326420 Voir 17h00.

01h00
WPTZ — AMERICAN GLADIATORS 7204791

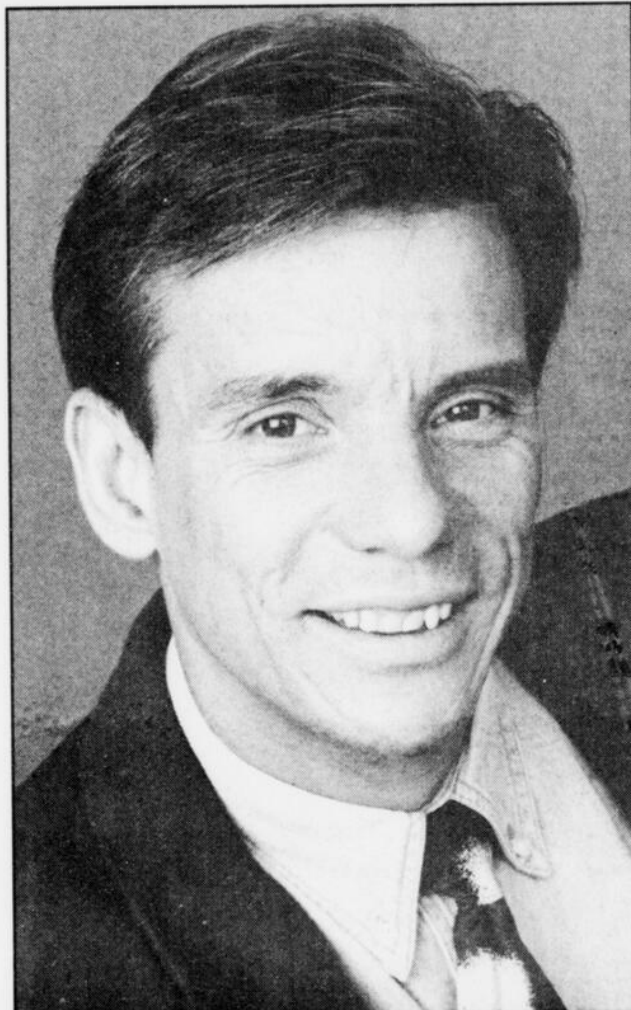

Sport et plus, avec Yvan Martineau à 18 h 00 à CFRS.

Solution du jeu de la page 25

