

DANS CE NUMÉRO

Quelques mots sur la région.....	1	Lexique	2
Principaux indicateurs du marché du travail.....	1	Actualités locales	3
Emploi par industrie.....	2	Statistiques régionales sur Placement en ligne :	
Prestataires de l'assurance-emploi	2	▫ Les professions les plus en demande en juillet 2009.....	5
Prestataires de l'aide sociale.....	2		

■ Quelques mots sur la région

(Par Dominique Bois)

L'embellie amorcée à la fin du printemps dans le marché de l'emploi de la région se poursuit en juillet. Par rapport à l'année précédente, le nombre d'emplois s'accroît de 9 600 (+ 4,6 %) et atteint un niveau record de 217 400 emplois.

Cette progression s'exprime tant dans l'emploi à temps plein (+ 4,1 %) qu'à temps partiel (+ 7,1 %). Le taux de chômage (4,6 %) demeure toutefois plus élevé qu'à la même période de l'année précédente (3,9 %) puisque la population active s'est accrue davantage que le nombre d'emplois.

On pouvait certes s'attendre à une certaine amélioration du marché du travail et entrevoir une sortie de récession, mais la rapidité et l'ampleur de cette hausse a de quoi surprendre. La prudence s'impose toujours dans l'analyse de ces données régionales en raison des marges d'erreur élevées. Une amélioration continue sur plusieurs mois, comme c'est le cas ici, est malgré tout une bonne nouvelle.

Contrairement à la Chaudière-Appalaches, la région métropolitaine de recensement (RMR) de Québec affiche une perte de 5 000 emplois (-1,2 %) par rapport à l'année précédente. Le taux de chômage de la RMR s'établit à 4,3 % et demeure malgré tout inférieur à celui de la région administrative.

■ Principaux indicateurs du marché du travail – Juillet 2009

	Chaudière-Appalaches			RMR de Québec			Ensemble du Québec		
	Juillet 2008	2009	Variation (%)	Juillet 2008	2009	Variation (%)	Juillet 2008	2009	Variation (%)
Population	329,6	331,9	0,7	610,3	616,7	1,0	6369,2	6432,6	1,0
Population active	216,3	228,2	5,5	423,5	417,8	-1,3	4240,4	4275,4	0,8
Emploi	207,8	217,4	4,6	404,7	399,7	-1,2	3952,7	3922,3	-0,8
Temps plein	171,1	178,2	4,1	336,3	330,6	-1,7	3287,6	3245,5	-1,3
Temps partiel	36,7	39,3	7,1	68,4	69,2	1,2	665,1	676,7	1,7
Chômeurs	8,5	10,8	27,1	18,8	18,1	-3,7	287,7	353,1	22,7
Taux d'activité	65,6	68,8		69,4	67,7		66,6	66,5	
Taux de chômage	3,9	4,7		4,4	4,3		6,8	8,3	
Taux d'emploi	63	65,5		66,3	64,8		62,1	61	

Note : Puisque les estimations infraprovinciales sont sujettes à de plus grandes marges d'erreur, les données du tableau sont présentées sous forme de moyennes trimestrielles. Il s'agit d'estimations non corrigées des variations saisonnières. En raison de leur grande variabilité, les estimations régionales doivent être considérées avec circonspection.

Source : Statistique Canada, *Enquête sur la population active*.

■ Emploi par industrie

C'est essentiellement le secteur de la fabrication qui est à l'origine de la progression de l'emploi en juin et juillet dans la région. Les pertes d'emplois encourues durant l'année semblent même avoir été récupérées. Il faudra cependant attendre de voir si les données des prochains mois le confirment.

Même s'il marque le pas en juillet, le secteur des services compte 11 000 emplois de plus qu'à pareille date en 2008. Il faut dire que depuis l'automne dernier celui-ci n'a pas été victime d'un recul comparable à celui observé dans le secteur de la production de biens, mais sa progression avait été stoppée dans son élan.

Emploi indiciel (2000=100), Chaudière-Appalaches

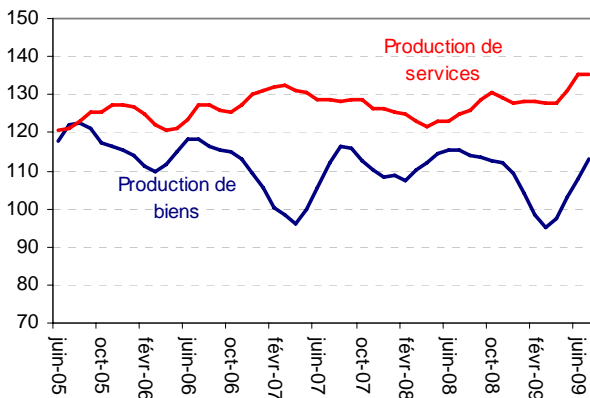

■ Prestataires de l'assurance-emploi

Le rythme de croissance annuel du nombre de prestataires de l'assurance-emploi se stabilise depuis le mois de mars. En juin, on en dénombre 6 158 de plus qu'à pareille date l'année précédente, soit une hausse de 50,9 %. À ce chapitre, il semble que la situation cesse de se détériorer, mais nous ne voyons pas encore de signes évidents d'amélioration.

Variation annuelle du nombre de prestataires de l'assurance-emploi depuis juin 2008

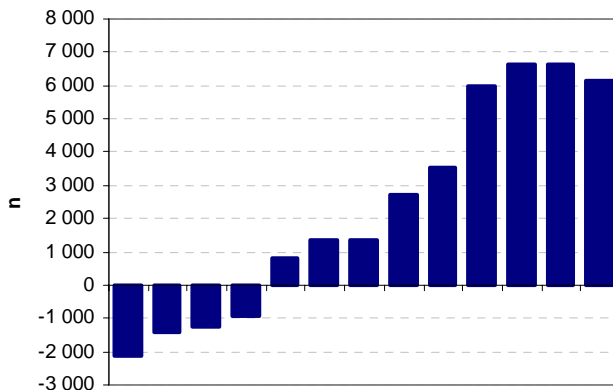

Le territoire du centre local d'emploi (CLE) de Saint-Lazare est celui où la croissance annuelle est la plus forte (+ 73,6 %). Le territoire de Saint-Georges (+ 67,0 %) maintient une forte

progression annuelle. Le territoire du CLE de Thetford Mines (+ 16,9 %) est celui qui s'en tire le mieux jusqu'à présent.

Variation annuelle du nombre de prestataires de l'assurance-emploi, juin 2009

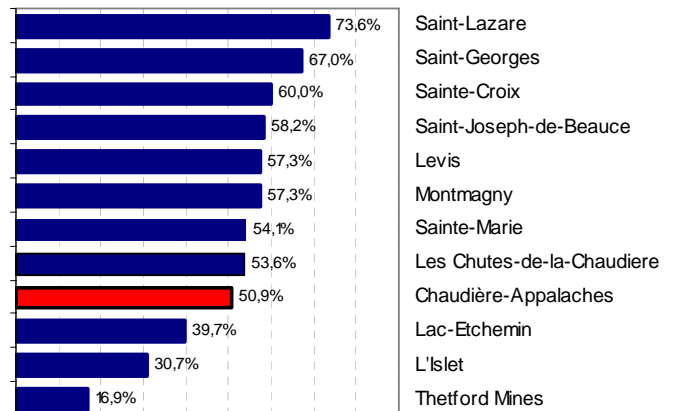

■ Prestataires de l'aide sociale

Selon les dernières données disponibles, le nombre de prestataires de l'aide sociale sans contraintes à l'emploi affiche une légère diminution (- 0,8 %) en mai par rapport à l'année précédente. Depuis septembre 2008, chez les hommes, la diminution du nombre de prestataires est de plus en plus faible de mois en mois. Depuis mars, on assiste à une hausse du nombre de prestataires masculins par rapport au mois correspondant de l'année précédente.

Variation annuelle du nombre de prestataires de l'aide sociale sans contrainte à l'emploi, mai 2008 à mai 2009

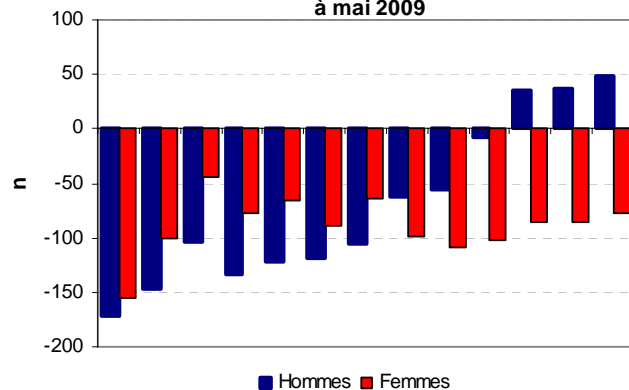

LEXIQUE

Population active :	Nombre de personnes, parmi la population de 15 ans et plus, au travail ou en chômage
Emploi :	Nombre de personnes qui habitent une région et qui travaillent, peu importe le lieu
Chômeurs :	Personnes qui sont sans emploi et qui se cherchent activement un emploi
Taux de chômage :	$(\text{Nombre de chômeurs} / \text{population active}) \times 100$
Taux d'activité :	$(\text{Population active} / \text{population de 15 ans et plus}) \times 100$
Taux d'emploi :	$(\text{Emploi} / \text{population de 15 ans et plus}) \times 100$

■ Actualités locales (par Céline Rancourt)

Beauce-Sartigan :

Entreprise	Secteurs d'activité	Événement	Investissements (\$)	Emploi	Spécifications
	Construction	Construction du futur complexe culturel	18 000 000		Le début des travaux du futur complexe culturel est prévu à l'été 2010. Chacun des paliers de gouvernement y investira 6 M\$ et le milieu devra assumer l'autre tiers de ce projet évalué à 18 M\$. <i>(Hebdo régional, 9 juillet 2009)</i>

La Nouvelle-Beauce :

Entreprises	Secteurs d'activité	Événement	Investissements (\$)	Emploi	Spécifications
GBO inc.	Fabrication de produits en bois	Mises à pied		- 10	GBO inc., fabricant de portes et fenêtres en bois, a licencié 10 salariés le 17 juillet dernier. Le Groupe Bocenor a annoncé, le 25 juin, la vente de son usine de fabrication de fenêtres en PVC de Saint-Joseph et celle de fabrication de portes d'acier de Lévis à l'entreprise ontarienne Farley Window. Elle consacrera dorénavant ses efforts dans les portes et les fenêtres en bois, principalement à l'usine Bonneville de Sainte-Marie. <i>(Beauce Média, 2 juillet 2009; Avis de licenciement collectif, 20 juillet 2009)</i>
Métal Bernard	Fabrication de produits métalliques	Poursuite de son expansion	4 800 000	+ 25	Métal Bernard poursuit son expansion malgré la crise. Évalué à 4,8 M\$, le projet de Métal Bernard consiste en l'acquisition de nouveaux équipements modernes et l'optimisation de son organisation de travail. Dans le cadre de la réalisation de ce projet d'expansion, 25 nouveaux travailleurs seront embauchés. <i>(Journal de Lévis, 22 juillet 2009)</i>
CPE des Petits Pommiers	Assistance sociale	Travaux d'agrandissement	500 000		D'ici la fin de novembre, d'importants travaux d'agrandissement seront effectués au CPE des Petits Pommiers de Saint-Isidore afin d'ajouter des places en garderie et d'y rapatrier les emplois administratifs qui sont actuellement localisés à Sainte-Marie. Le coût total des travaux est évalué à quelque 500 000 \$. <i>(Beauce Média, 2 juillet 2009)</i>

Les Appalaches :

Entreprise	Secteur d'activité	Événement	Investissements (\$)	Emploi	Spécifications
Cage aux sports	Services de restauration et débit de boissons	Investissement pour rénovation	500 000		La Cage aux sports de Thetford Mines a investi un demi-million pour rénover et réaménager son restaurant. <i>(Courrier Frontenac, 17 juin 2009)</i>

Lotbinière :

Entreprise	Secteur d'activité	Événement	Investissements (\$)	Emploi	Spécifications
Fonderie Bibby Ste-Croix	Première transformation des métaux	Mises à pied		- 140	Pour des raisons économiques, Fonderie Bibby Ste-Croix procédera à un licenciement collectif de 140 salariés les 24 et 26 septembre prochain. <i>(Avis de licenciement collectif, 3 juillet 2009)</i>

Montmagny :

Entreprise	Secteur d'activité	Événement	Investissements (\$)	Emploi	Spécifications
Hôpital de Montmagny	Hôpitaux	Travaux de rénovation et d'agrandissement	20 700 000		Débutés en septembre 2007, les travaux de rénovation et d'agrandissement de 20,7 M\$ à l'Hôpital de Montmagny devraient prendre fin en décembre prochain. <i>(L'Oie Blanche, 15 juillet 2009)</i>

Robert-Cliche :

Entreprise	Secteur d'activité	Événement	Investissements (\$)	Emploi	Spécifications
Fils Valtex	Fabrication de produits chimiques	Faillite			L'entreprise Fils Valtex, qui occupait 60 % de l'ancien édifice de l'imprimerie Québecor à Beauceville, est en faillite. <i>(Hebdoquebecor.com, 9 juillet 2009)</i>

Ville de Lévis :

Entreprise	Secteur d'activité	Événement	Investissements (\$)	Emploi	Spécifications
Davie Québec	Fabrication de matériel de transport			+ 225	Davie Québec éprouve des difficultés à trouver 225 nouveaux employés, étant confronté à la rareté de main-d'œuvre et à la concurrence des travailleurs de la construction. <i>(Journal de Québec, 21 juillet 2009)</i>

■ **Statistiques régionales sur Placement en ligne**
(Par Céline Rancourt)

Les professions les plus en demande en juillet 2009 selon Placement en ligne

CNP et Titre		Nombre
1	6661- Préposés/préposées à l'entretien ménager et au nettoyage - travaux légers	246
2	6421- Vendeurs/vendeuses et commis-vendeurs/commis-vendeuses - commerce de détail	157
3	0621- Directeurs/directrices - commerce de détail	59
4	9619- Autres manoeuvres des services de transformation, de fabrication et d'utilité publique	58
5	7411- Conducteurs/conductrices de camions	50
6	8431- Ouvriers/ouvrières agricoles	49
7	6242- Cuisiniers/cuisinières	48
8	9617- Manoeuvres dans la transformation des aliments, des boissons et du tabac	44
9	1111- Vérificateurs/vérificatrices et comptables	40
10	3152- Infirmiers autorisés/infirmières autorisées	38