

726. CON

HONDA
de Terrebonne

42\$ CIVIC DX²⁰¹⁵
0\$ acompte



450 477-0555

la **Revue**

MEMBRE HEBDOS
JOURNAL INDÉPENDANT

Recycle-moi après lecture
Contient des fibres recyclées

DE COEUR ET D'ACTION

TERREBONNE - Du 11 au 17 février 2015 - 56^e année, n° 38

Bibliothèque nationale du Québec
A/S Dépôt Légal
2275, rue Holt
Montréal Québec H2G 3H1



On est de service!

2730, chemin Gascon
(près de la 640)

450 968-9000
tford.ca

FIER JOURNAL INDÉPENDANT MEMBRE D'HEBDOS QUÉBEC



PROJET DE LOI 10 ADOPTÉ SOUS BÂILLON

Le milieu craint pour la qualité des services

Page A-3

Nous



MAZZA / FORTIN
L'EXTRAVERTIE et la PINCE-SANS-RIRE

Page B-1



Les DÉPENSES de vos DÉPUTÉES fédérales sous la LOUPE

Page A-6



Un vaste RÉSEAU de CANNABIS est démantelé

Page A-14



TROIS DIAMANTS

www.troisdiamantschrysler.com

GRAND CARAVAN



À partir de **19 995\$**

Une seule adresse
3035, chemin Gascon
Mascouche

1 855 781-7944



LIQUIDATION D'INVENTAIRE

Jusqu'au samedi
28 février 2015

- Climatiseurs
- Thermopompes murales
- Fournaies électriques
- Thermopompes centrales

Économisez jusqu'à
340\$



Appareil de chauffage et de climatisation XV20

**Sur les modèles 2014 en inventaire (20),
et les produits de démonstration.**

Dépositaire autorisé



OUVERT AU PUBLIC

1044, rue Nationale, Terrebonne

T : 450 471-8383

WWW.CLIMCO.CA



*Certaines conditions s'appliquent voir détails en magasin. Pour un temps limité. Les appareils peuvent légèrement différer de ceux illustrés.

[ACTUALITÉ]

PROJET DE LOI 10 ADOPTÉ SOUS BÂILLON

Le milieu craint pour la qualité des services en santé

La réforme du ministre Gaétan Barrette, que plusieurs qualifient de «bulldozer», a été adoptée sous bâillon, tard en soirée le vendredi 6 février. Tandis les députés débattaient de l'enjeu à l'Assemblée nationale de Québec, La Revue a obtenu le pouls de la situation par le biais des vives réactions de la part des syndicats au CSSS du Sud de Lanaudière au sujet du controversé projet de loi 10.

Stéphane Cormier, président du Syndicat interprofessionnel de la santé de Lanaudière Sud de la Fédération des infirmières du Québec (SIL-FIQ), a parlé d'une «journée noire» que celle de cette loi adoptée sous le bâillon. «Il y a 10 ans, docteur Couillard a regroupé les CSSS, et cela nous a pris autant de temps pour nous en remettre, explique-t-il. La loi allait couper dans les cadres, et on constate aujourd'hui qu'il y en a plus que jamais.» Pour M. Cormier, le seul bon coup de la présente réforme est l'abolition des Agences de santé et des services sociaux.

De son côté, Diane Mathieu, présidente de l'Alliance du personnel professionnel et technique de la santé et des services sociaux du CSSS du Sud de Lanaudière, estime que cette réforme aura pour conséquence de «grossir la machine». «Le ministre dit qu'il veut fournir des services plus accessibles, mais il engendrera plus de gestion, en plus de limiter l'accès et complexifier l'offre de

services», explique celle qui représente quelque 700 membres, dont les professionnels en réadaptation, physiothérapie ou ergothérapie.

Le syndicat inclut entre autres travailleurs sociaux, psychoéducateurs, personnel technique de laboratoire et d'imagerie médicale, archivistes et nutritionnistes. «Nous sommes présentement en négociation nationale, et la réforme pourrait occasionner une surcharge de travail, mettre de la pression au niveau des performances sur nos professionnels déjà sur le bord de l'épuisement», ajoute Mme Mathieu. Selon elle, la nervosité et l'inquiétude se font sentir bien qu'il soit peu probable que les changements au quotidien post-loi 10 s'opèrent immédiatement.

Un territoire trop vaste

Stéphane Cormier se dit loin d'être convaincu que les 220 M\$ que le ministre Gaétan Barrette souhaite économiser par année retournent dans les coffres de l'État. Il se préoccupe pour sa part du territoire grandissant pour l'équipe volante d'infirmiers et d'infirmières qui devront parcourir environ 200 kilomètres de plus de Repentigny à Manawan. «Donnez-nous les moyens de soigner les gens dans des délais acceptables et arrêtez de bureaucratiser!», a-t-il plaidé, autant pour les conditions des



La réforme Barrette risque de bouleverser le réseau de la santé, ce à quoi réagissent fortement les ténors des syndicats du CSSS du Sud de Lanaudière.

salariés que pour la qualité du service à la population.

Diane Mathieu a ajouté : «La fusion entre le Nord et le Sud [de Lanaudière] fera en sorte que les professionnels ayant choisi de résider dans le sud de la région pourraient être contraints de travailler au nord, alors qu'ils ont fait le choix de s'installer près de leur travail. Quelle forme prendra cette réforme? Quelle mobilité du personnel va-t-il en

découler?» Autant d'interrogations qui demeurent sans réponse avec ce projet de loi encore méconnu.

À l'Agence de santé et des services sociaux de Lanaudière, qui embauche 303 personnes, on s'est bien gardé de réagir avant l'adoption du projet de loi. «Nous suivons de près la situation», a simplement indiqué la porte-parole Pascale Lamy.

Texte : Karine Limoges

RÉFORME BARRETTE

Le PQ et la CAQ disent «non»

Les trois partis d'opposition, soit le Parti Québécois, la CAQ et Québec Solidaire, ont fait front commun pour contrecarrer les plans du ministre Gaétan Barrette, le 6 février. Cependant, le Parti libéral a adopté le projet de loi 10 sous bâillon après 95 amendements.

«C'est une façon de faire à la Gaétan Barrette, a dénoncé le chef de la CAQ François Legault, qui avait recruté l'actuel ministre de la Santé dans son équipe en 2012. Selon lui, il est le seul à avoir raison et les autres sont dans le tort. Il se dit : "je suis le patron et on buldoze un projet de loi qui, de l'avis de tous, n'est pas un bon projet de loi." La proposition de la CAQ, c'était plutôt d'abolir les Agences de santé, [mais] quand on regarde dans Lanaudière, le projet de loi 10 ne va rien changer ou améliorer. Dans le fond, ça va seulement changer le nom de l'Agence de santé.» Dans son optique d'éliminer les structures, le député de L'Assomption proposait que l'hôpital

Pierre-Le Gardeur se réfère directement à Québec, et non à une superstructure dorénavant nommée Centre intégré de santé et services sociaux (CISSS).

Des réalités distinctes

Dans un même ordre d'idées, le député de Masson, Mathieu Lemay, a soutenu que le projet de loi 10 n'avait rien d'un projet de décentralisation. «Au début, les libéraux parlaient d'abolir les Agences de santé, mais quand on regarde de plus près, ils vont les remplacer par des structures plus lourdes et augmenter la bureaucratie. Nous, du côté de la CAQ, nous voulions la réduire.»

M. Lemay a indiqué que son parti avait demandé des CISSS supplémentaires dans certaines régions, dont celle de Lanaudière, pour répondre aux réalités très distinctes du Sud et du Nord de Lanaudière. «Nous ne pensons pas que ce soit opportun que l'hôpital de Terrebonne se rapporte à Joliette, résume-t-il.

En plus, un CISSS, en règle générale, est établi pour desservir 500 000 personnes, et nous sommes en forte croissance dans le Sud de Lanaudière, surtout dans Les Moulins. Pour toutes ces raisons, nous avons voté contre le projet de loi.»

Un bâillon prévu de longue date?

Le député de Terrebonne, Mathieu Traversy, a martelé : «Depuis le jour 1, le ministre Gaétan Barrette parle de bâillon. Sa technique est de bousculer tous ceux qui ne pensent pas comme lui. La quasi-totalité des groupes entendus en commission parlementaire était contre son projet de loi et il reproche au Parti Québécois d'avoir voulu [le] modifier et [l']améliorer.» M. Traversy a par ailleurs fait le constat de la «volte-face» des élus de la CAQ qui, à l'origine, avait appuyé «avec enthousiasme» leur ancien collègue.

Texte : Karine Limoges et Véronick Talbot



Chef de la CAQ et député de L'Assomption, François Legault a voté contre le projet de loi 10, lui qui à la base s'était positionné en faveur de l'abolition des Agences de santé et services sociaux.

(Photo: archives La Revue)

R.B.Q. 5629-4036-01

PORTES ET FENÊTRES
— ER SM —

450 325-2068

RABAIS
10% + 20%
LOGIRÉNOV

PORTES ET FENÊTRES SM.COM

EN FÉVRIER, OBTENEZ
50% de rabais
à l'achat de 6 séances de laser

Distributrice du mascara de Younique

Épi laser

Votre spécialiste en épilation

- Laser
- Electrolyse
- Cire

Mélanie Sénéchal 450 325-0621

Yoga Le Solstice
Vieux-Terrebonne

YIN YOGA • QI QONG • YOGA AÉRIEN

438.393.4701

yogaterrebonne.com

Performance, dévouée et qualifiée en construction

Bur : 450 471-5503
Cell : 514 730-2221
www.chantalauger.com

Vous voulez acheter ou vendre Appelez-moi

RE/MAX

Chantal Auger
Courtier immobilier

INOVACURE

Perdez jusqu'à
15 livres en 14 jours!

SOLUTION MINCEUR

Sandra Gabriel 514 712-9706

CLINIQUE SANTÉ L. BÉDARD

DES SERVICES DE HAUTE QUALITÉ, RAPIDES ET COURTOIS

- Prélèvements sanguins SUR PLACE ou À DOMICILE
- Vaccins santé-voyage Infirmières membres de L'Ordre

VACCIN CONTRE LA GRIPPE

- Ostéopathie • Médico esthétique Reçu disponible

450 326-1133 ou 514 702-2853

559, montée Masson Terrebonne J6W 2Z4 (face à la rue Ernest Mathieu)

ORTHODONTISTE
Dr Nathalie BEAULNE

1423, chemin Gascon
Terrebonne Bureau #200

450 964-7072

www.orthodontisteterrebonne.ca

LE BLOC QUÉBÉCOIS CHOISIT SES CANDIDATS

Jacques Tremblay remporte son pari dans Montcalm

Les membres de l'association du Bloc Québécois de Montcalm ont finalement choisi Jacques Tremblay pour les représenter aux prochaines élections fédérales, prévues en octobre 2015. Près de 600 personnes se sont présentées au Pavillon du Grand-Coteau de Mascouche, le 8 février à 15 h, pour l'investiture du parti.

Gilles Fontaine

redaction@larevue.qc.ca

Pour l'occasion, M. Tremblay croisait le fer avec un ancien conseiller municipal de Saint-Calixte, Marc Michaud. Au cours de la dernière année, il a été à pied d'œuvre pour décrocher l'investiture bloquiste dans Montcalm, et il a enfin vu ses efforts récompensés.

«Après un énorme travail de plus de 14 mois, je suis extrêmement fier d'être votre candidat. Je travaillerai sans relâche, comme je l'ai fait depuis les dix dernières années, pour me montrer à la hauteur de vos attentes et du mandat que vous me donnez. Nous avons beaucoup à faire pour regagner l'appui des gens de Montcalm, mais de vous voir si nombreux aujourd'hui me confirme que l'option souverainiste est encore et toujours bien vivante», a-t-il affirmé à la foule après que la victoire lui ait été confirmée.

La neige, un facteur?

Quant à Marc Michaud, visiblement très déçu, il a attribué sa défaite en partie à la mauvaise température, en alléguant que la plupart de son électorat était plus au nord de la circonscription. Il a tenu, par contre, à faire appel à l'unité des forces souverainistes. «J'inciterai tous les gens de Montcalm à voter pour le Bloc Québécois aux prochaines élections», a-t-il déclaré avant de quitter la salle.

Bien que le journal La Revue lui ait formulé une demande d'entrevue avant l'investiture, il a été impossible d'obtenir ses commentaires.

Par ailleurs, veuillez noter que d'un commun accord entre les deux candidats, le résultat chiffré de l'investiture ne sera pas dévoilé.

Conscient des prochains défis

Rencontré après l'investiture, Jacques Tremblay, ancien conseiller municipal de la Ville de Mascouche, ex-président du Bloc Québécois de Montcalm et maintenant vice-président de l'association, a reconnu que les défis qui attendent le parti sont de taille. «Lors des dernières



Jacques Tremblay a reçu les félicitations de ses supporters dès l'annonce du résultat. (Photo : Gilles Fontaine)

élections fédérales, la population a transmis un important message au Bloc. Nous devons être rassembleurs, nous devons convaincre les électeurs de Montcalm de revenir chez-nous.»

Précisons qu'on ne sait toujours pas

qui fera face à ce souverainiste de longue date aux élections fédérales cet automne. En effet, aucun candidat ne s'est déclaré pour l'instant chez les néodémocrates, qui ont buté l'actuelle députée indépendante, Manon Perreault,

hors de leur caucus. Faisant face à une suite de controverses, Mme Perreault a toutefois fait savoir qu'elle se représenterait, que ce soit avec ou sans le NPD.

Du côté des libéraux et des conservateurs, c'est le silence radio.

Michel Boudrias élu dans Terrebonne

Le 8 février à 10 h, les membres du Bloc Québécois de la circonscription de Terrebonne ont choisi Michel Boudrias dans une proportion de 55 % pour les représenter lors des prochaines élections fédérales. Devant une foule de plus de 350 personnes, M. Boudrias aura ainsi été préféré à son opposante, Lise Barry.

Dès l'annonce du résultat, les partisans de M. Boudrias se sont levés pour manifester leur joie et féliciter leur candidat.

«C'est un grand honneur pour moi, et je tiens à remercier les membres du Bloc Québécois de Terrebonne pour leur confiance. Vous avez été nombreux à vous déplacer aujourd'hui, et c'est sur cette base que nous débiterons à présent notre travail de ramener ensemble toutes les forces souverainistes de la circonscription», a déclaré M. Boudrias après l'annonce de sa victoire.

«Ce n'est pas une victoire triomphaliste, il reste beaucoup de travail à faire. Je peux par contre affirmer que le pont intergénérationnel est maintenant fait à Terrebonne», a-t-il ajouté. M. Boudrias a semblé être le favori d'une tranche plus jeune des membres du parti.

L'officier d'infanterie du Royal 22^e Régiment et ex-président syndical a te-

nu à souligner l'apport de Mme Barry, présidente du Bloc Québécois de Terrebonne, à l'effort souverainiste. «Il est essentiel, Mme Barry, que vous demeuriez avec moi au service de la souveraineté», lui a-t-il adressé.

Déception visible chez Lise Barry

Du côté de la candidate défaite, on pouvait voir beaucoup de déception. Malgré le résultat, Lise Barry s'est montrée rassemblée. «Derrière notre adversité, nous avons un but commun, et c'est l'indépendance. Il faut continuer ensemble et surtout, ne pas lâcher. La démocratie a parlé et il faut la respecter.»

Précisons que lors des prochaines élections fédérales, qui devraient avoir lieu en octobre, M. Boudrias fera face à la députée néodémocrate Charmaine Borg, au conservateur Michel Surprenant, qui devrait confirmer ses intentions d'ici quelques semaines, et à un candidat libéral encore inconnu.

Texte : Gilles Fontaine



C'est Michel Boudrias qui sera candidat du Bloc Québécois dans Terrebonne à l'occasion des prochaines élections fédérales. (Photo : Gilles Fontaine)

Traversy félicite les nouveaux candidats

Le député de Terrebonne Mathieu Traversy a tenu à féliciter les candidats qui ont remporté les assemblées d'investiture du Bloc Québécois pour les circonscriptions fédérales de Terrebonne et de Montcalm, soit Michel Boudrias et Jacques Tremblay.

«Avec Michel Boudrias et Jacques Tremblay, les électeurs de la MRC Les Moulins auront la chance d'avoir des candidats souverainistes de grande qualité sur leurs bulletins de vote cet automne. Il y avait plus de 300 personnes présentes à l'assemblée d'investiture dans Terrebonne et environ 500 à celle de Montcalm. On sent un regain d'enthousiasme pour le Bloc Québécois et le mouvement souverainiste dans notre région.» (VT)

Nos rubriques

- Agenda communautaire..... A-32
- Commerce en revue..... A-38
- Un brin d'histoire..... B-7
- Pellicule et popcorn..... B-10
- Horoscope..... B-11



Dr Maurice ST-PIERRE
ORTHODONTISTE
www.orthoterrebonne.com

3015,
boul. de la Pinière
(face à l'autoroute 640)
Terrebonne
450 477-0808



DE CŒUR ET D'ACTION
TÉLÉPHONE
450 964-4444
TÉLÉCOPIEUR
450 471-1023

INTERNET
www.larevue.qc.ca
COURRIEL
larevue@larevue.qc.ca

PRÉSIDENT-DIRECTEUR GÉNÉRAL
Gilles Bordonado
FONDATEUR
Aimé Despatis
INSPIRATRICE
Marie-France Despatis
RÉDACTRICE EN CHEF
Veronick Talbot

JOURNALISTES
Melanie Savage
Pénélope Clermont
Karine Limoges
Pierre Vigneault
JOURNALISTES-PIGISTES
Raymond Berthiaume
Christophe Scott
Valérie Maynard
Vanessa Blouin

Karyne Gauthier
Gilles Fontaine
Karine Audet
Marie-Claude Ainey
Pascal Lessard, photographe
Benoit Demers, photographe
CHRONIQUEURS
Robert Gareau
Claude Martel
François-R. Despatis-L'Ecuyer

DIRECTEUR DES VENTES
Gilles Bordonado
DIRECTEUR DÉVELOPPEMENT
Daniel Soucy
COORDONATRICE AUX VENTES
Lise Bourdages
REFLET ÉCONOMIQUE
Mireille Cyr
Francine Genest

CONSEILLERS PUBLICITAIRES
Paul Laverdière
Yves Chamberland
Francine Genest
Daniel Soucy
Julie Gordian
Gaëtan Lachapelle
Jonathan Lessard
Annie Perron
Vivianne Morin

GUIDE DES ADRESSES
Mireille Cyr
RÉCEPTION / PETITES ANNONCES / ARCHIVES
Carole Cyr
Jessica Berry
Marjolaine Vézina
Émilie Bordonado

COMPTABILITÉ
Lise Caron
INFOGRAPHIE / TYPOGRAPHIE / MONTAGE
Compo-Max Inc.
Marcelles Hayes
DISTRIBUTION
Publi-Sac Laurentides
1 888 999-2272



LA REVUE, journal hebdomadaire, est publiée par LA REVUE de Terrebonne inc. 231, rue Ste-Marie à Terrebonne, province de Québec (Code postal: J6W 3E4) et imprimé par l'imprimerie Transmag. Nos bureaux sont ouverts du lundi au vendredi de 8h30 à 17h. Dépôt légal à la Bibliothèque Nationale du Québec. Distribué gratuitement dans les municipalités de Terrebonne, Lachenaie, Mascouche, La Plaine, Saint-François (Laval), Bois-des-Filiers et dans les dépôts de journaux de la région. Coût de l'abonnement (12 mois): Canada 165\$, États-Unis 300\$, Étranger 300\$. Tous droits réservés. La reproduction des textes d'information et d'annonces publicitaires est interdite à moins d'une autorisation écrite du directeur. Envoi de publication canadienne #0556971.

TIRAGE 60 000

Libre opinion
GILLES BORDONADO

Choyés

Contre vents et marées, la MRC Les Moulins maintient le cap. Les parcs industriels et ses manufacturiers, comme les nombreux commerces déjà existants ou qui s'inaugurent à coup de dizaines par année, créent des centaines d'emplois. C'est dans ce contexte que le soutien qu'offre le journal La Revue au Salon de l'emploi des Moulins s'explique.

Les fermetures d'entreprises manufacturières sont rarissimes dans Les Moulins, le taux d'emploi des résidents en âge de travailler est au-dessus de la moyenne provinciale et le taux de chômage bien en-deçà de ce qui se vit dans la plupart des régions du Québec.

Alors que plus de huit employés sur dix devaient s'expatrier hors de la MRC Les Moulins pour gagner sa croûte il y a une vingtaine d'années, ils ne sont plus cinq sur dix à devoir le faire aujourd'hui. Il s'agit d'une bonne nouvelle à plusieurs niveaux. Un, cela veut dire que des entreprises s'installent ici et sont génératrices de richesses collectives et créatrices d'emplois toujours de meilleure qualité. Deux, des milliers de Moulinois peuvent ainsi se réaliser professionnellement et gagner leur vie en travaillant à deux pas de la maison, ce qui a un impact majeur sur l'amélioration de leur qualité de vie.

Loin est le temps où les emplois proposés chez nous étaient moins motivants ou moins rémunérateurs que ceux offerts dans le centre-ville. Avec les années, les entreprises qui se sont installées chez nous en ont eu toujours plus à offrir. De plus en plus à la fine pointe des technologies, elles cher-

chent des travailleurs compétents qui peuvent «livrer la marchandise». Ces entreprises ont à cœur le succès et le bien-être de leurs employés et offrent des avantages salariaux et sociaux comparables à ceux de leurs concurrents montréalais, sinon meilleurs.

Qui plus est, l'an 2015 s'ouvre sur un contexte favorable pour l'économie moulinoise. Le dollar canadien en baisse face à la devise américaine favorise nos exportations. La chute du prix du pétrole ajoute des centaines de dollars dans les poches des familles, et les taux d'intérêt n'ont jamais été aussi bas pour emprunter. On ne le dira pas très fort pour que ça ne nous apporte pas la malchance, mais ça sent enfin la relance... Enfin!

Ce contexte a des effets bénéfiques sur la création d'emplois, et la tenue du Salon de l'emploi des Moulins n'aura jamais été aussi à propos.

Quel beau mariage entre les employeurs et des travailleurs potentiels! La Revue y collabore depuis ses débuts il y a 16 ans et est fière d'y contribuer encore cette année, entre autres par le cahier spécial de cette semaine. Nous en sommes honorés, et nous nous sentons choyés de prospérer dans une région aussi dynamique. Bonne lecture et bonne chasse à l'emploi au Salon!

Un petit mot en terminant pour féliciter Michel Boudrias et Jacques Tremblay qui ont été choisis pour représenter le Bloc Québécois dans la région. Quant aux quelques partisans de monsieur Boudrias mécontents de ma chronique de la semaine dernière, je tiens à les féliciter de leur victoire si espérée. Ils m'ont fait mentir! Vous savez, je suis un être imparfait, comme tout le monde, en particulier quand il est question de prédictions...

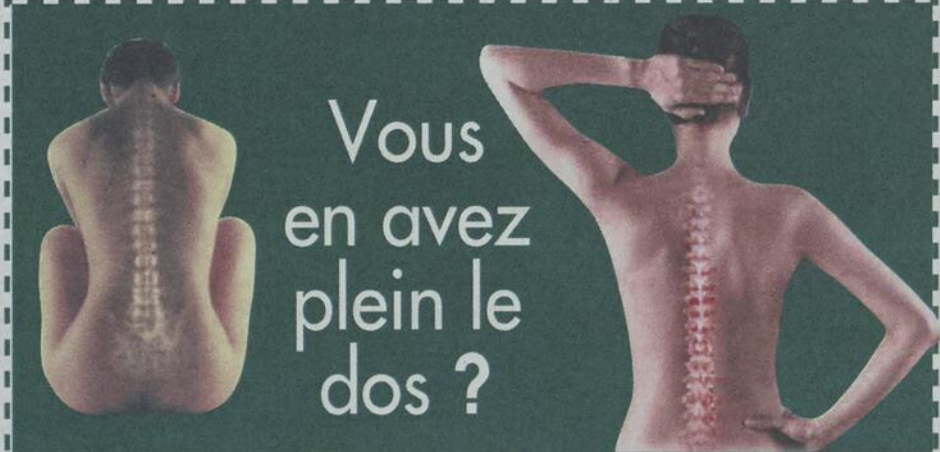

POURQUOI ATTENDRE ?
Découvrez comment la chiropratique peut vous aider !

- Hernie discale
- arthrite, arthrose
- symptôme d'asthme et d'otites
- douleurs menstruelles
- douleurs sciatiques
- engourdissements (pieds, mains)
- maux de dos, de cou
- maux de tête, migraines
- mauvaise posture
- problèmes de digestion
- stress, insomnie
- tension entre les omoplates (si d'origine neurovertébrale)

SOINS ADAPTÉS POUR TOUTE LA FAMILLE

Une clinique à la fine pointe de la technologie :

- thermographie vertébrale
- électromyographie
- radiologie sur place
- analyse informatisée de votre posture

THÉRAPIE MANUELLE ET PROADJUSTER



Dre Marie-Josée Dubouilh D.C.
 Chiropraticienne
450.474.0207
 321, mtée Masson, suite 202 à Mascouche (à côté du O'gym, face Hyundai)

TÉLÉPHONEZ MAINTENANT !
EXAMEN COMPLET
 (Incluant thermographie infra-rouge, EMG et radiographies, si nécessaires. Incluant votre 1^{er} traitement) si votre condition le nécessite
POUR SEULEMENT 40\$ Valide 90 jours
 (valeur jusqu'à 160\$)

www.santechiromascouche.com

Cliniques de Denturologie Lapierre

À votre service depuis 1984

SERVICES OFFERTS

- Prothèses complètes et partielles
- Partiels en titane
- Prothèses sur implants
- Protectors buccaux
- Rebassages
- Regarnissages
- Réparations et ajustements de tous genres
- Blanchiment
- Snap-on smile

GRATUIT ! Ouverture de votre dossier
Comprend : Examen, Évaluation, Estimation

Bruno Lapierre d.d. **Mélanie Côté d.d.**

4530, rue d'Angora, Terrebonne
450 471-7658 www.lapierredenturo.com

Financement disponible

PROJET DOMICILIAIRE À MASCOUCHE

Seigneurie du Lac (par boul. de l'Esplanade)



Semi-détachés

À partir de

999\$ /mois**

À partir de 264 900\$ tx incluses



Condos

4 1/2 SUR 2 ÉTAGES • 5 1/2 NIVEAU TERRASSE

À partir de

775\$ /mois*

À partir de 189 900\$ tx incluses

CONSTRUCTION CLÉS EN MAIN
 • GOUTIÈRES • GAZONNÉ • CLÔTURÉ et ASPHALTÉ

GAGNANT Gala Habitation 2014

LES CONSTRUCTIONS LACOURSE

Possibilité occupation rapide
 900 rue des Fontaines, Mascouche
514.898.0300 • 450.474.3400
WWW.CONSTRUCTIONSLACOURSE.COM

*Pour la 1^{re} année, 5% comptant

ACTUALITÉ

RAPPORT DE DÉPENSES DES DÉPUTÉS

Manon Perreault, la moins dépensière de la couronne nord

À la lumière du plus récent rapport de dépenses des députés, publié sur le site Internet de la Chambre des communes pour le deuxième trimestre de l'exercice 2014-2015, c'est la députée indépendante Manon Perreault qui a été la plus économe sur la couronne nord. À l'inverse, la néodémocrate Charmaine Borg est à quelques centaines de dollars de rafler la palme de l'élu le plus dépensier sur le territoire, bien qu'elle soit dans la moyenne sur la scène nationale.



Véronick Talbot

redaction@larevue.qc.ca

C'est ainsi que du 1^{er} avril au 30 septembre 2014, la députée de Montcalm, Manon Perreault, n'aura dépensé que 117 736 \$, dont 64 650 \$ pour le salaire de ses employés, 12 967 \$ pour ses déplacements et autres déboursés connexes, 15 164 \$ en frais de publicité, et 17 975 \$ pour ses bureaux. Cela la place loin au dernier rang des députés fédéraux de la couronne nord au chapitre des dépenses pour cette période.

Joint par le journal La Revue, son attaché politique, Martin Vachon, a préféré s'abstenir de commentaires. «Quand tu es visé par de fausses accusations et que fait l'objet d'une enquête de la GRC, disons simplement que tu dois couper dans tout. Mme Perreault continue d'être présente sur le terrain, mais il y a beaucoup de dépenses qu'elle engage à partir de ses poches», a-t-il soufflé.

168 000 \$ en six mois

À l'inverse, le premier rang est pour sa part occupé par la députée néodémocrate d'Argenteuil-Papineau-Mirabel,

Mylène Freeman, qui a toutefois un vaste territoire de 5 667 km² à couvrir. Celle-ci a dépensé un montant de 169 314 \$, dont 101 667 \$ en salaires, 16 803 \$ en déplacements et frais connexes, 11 305 \$ en publicité, et 19 329 \$ pour ses bureaux.

Non loin d'elle, Charmaine Borg, députée néodémocrate de Terrebonne-Blainville, aura dépensé 168 223 \$, toujours entre le 1^{er} avril et le 30 septembre 2014. De ce montant, 94 363 \$ sont attribuables au salaire de ses employés, 16 921 \$ à ses déplacements et autres frais liés, 7 870 \$ à sa publicité, et 36 118 \$ à ses bureaux.

«Nous sommes toutefois dans la moyenne nationale, qui est de 168 540 \$ pour cette même période. Il faut aussi rappeler que ce sont des chiffres partiels pour six mois, et qu'il peut y avoir une très grande variabilité [dans l'année]. Historiquement, [sur 12 mois], nous performons bien et sommes en dessous de la moyenne», a noté Philippe Lescan, attaché politique de Mme Borg.

Suivent les députés néodémocrates Ruth Ellen Brosseau, de Berthier-Maskinongé, avec des dépenses totalisant 161 718 \$, Francine Raynault, de Joliette, avec des déboursés de 160 646 \$, et Pierre Dionne Labelle, de Rivière-du-Nord, avec un cumul de dépenses de 152 486 \$. Le député de Repentigny Jean-François Larose, désormais impliqué dans le projet de parti Forces et Démocratie, a pour sa part dépensé une somme de 149 403 \$. Suit enfin le néodémocrate José Nunez-Melo, de la circonscription de Laval, avec 146 270 \$, tout juste devant Manon Perreault.

Les rapports de dépenses de vos députés sont disponibles au www.parl.gc.ca.



Pour la période du 1^{er} avril au 30 septembre 2014, c'est la députée de Montcalm Manon Perreault qui affiche le rapport de dépenses le moins élevé parmi les élus fédéraux de la couronne nord.

Dépenses des députés fédéraux de la couronne nord

Du 1^{er} avril au 30 septembre 2014

Mylène Freeman (NPD)	Argenteuil-Papineau-Mirabel	169 314,37 \$
(Moyenne nationale au Canada)		168 540,00 \$
Charmaine Borg (NPD)	Terrebonne-Blainville	168 223,14 \$
Ruth Ellen Brosseau (NPD)	Berthier-Maskinongé	161 718,04 \$
Francine Raynault (NPD)	Joliette	160 646,58 \$
Pierre Dionne Labelle (NPD)	Rivière-du-Nord	152 486,90 \$
Jean-François Larose (Ind.)	Repentigny	149 403,19 \$
Josée Nunez-Melo (NPD)	Laval	146 270,87 \$
Manon Perreault (Ind.)	Montcalm	117 736,56 \$

TRAIN DE L'EST

Québec redonne 175 M\$ à l'AMT

Lors d'un discours prononcé le 9 février devant des intervenants du milieu du transport, le ministre Robert Poëti a annoncé que le gouvernement verserait 175 M\$ dans le fonds d'immobilisation de l'Agence métropolitaine de transport (AMT) afin de compenser les sommes qu'il aurait dû verser pour financer 25 % des coûts de construction du Train de l'Est.

Le ministre des Transports est même allé plus loin en signifiant que selon lui, le gouvernement aurait dû assumer la totalité de la facture inhérente à la mise en place de ce nou-

veau train de banlieue, qui aura coûté près de 700 M\$.

Les 175 M\$ qui viendront ainsi renflouer le fonds d'immobilisation de l'AMT pourront notamment permettre à l'Agence de relancer des projets jugés urgents, dont l'achat de nouvelles voitures de trains de banlieue pour les lignes de train de Deux-Montagnes et de Vaudreuil-Hudson. Ils pourront aussi être investis dans de nouveaux stationnements incitatifs ou pour l'amélioration des centres d'entretien des trains de banlieue. (VT)

MedicoEsthétique

JUVENAT

50% de rabais*

sur l'épilation à la lumière pulsée

Offrez un certificat-cadeau pour la St-Valentin

CONSULTATION GRATUITE

*Valide jusqu'au 28 février 2015 - Détails en clinique

NOS SERVICES

- Microdermabrasion
- Oxygénothérapie
- Poudre solaire colorescience
- Injection de Botox et de Juvéderm
- Photorajeunissement (tâches pigmentaires, couperoses, etc.)
- Électrolyse
- Facial
- Nutrisaveurs
- Produits Alyria
- Lipomassage
- Laser fractionnel 1540 (pores de peau dilatés, ridules, vergetures)
- Vénus Freeze

450 824-3334

1725, chemin Gascon, Terrebonne

www.soinsjuvenat.com

Denturologiste
Ghislain Thibodeau

Consultation gratuite

À votre service depuis 1976

www.denturologisteghislainthibodeau.ca

Fabrication de prothèses dentaires

- Complètes
- Partielles
- Sur implants
- Base molle
- Regarnissage
- Réparations

450 964-4848

500, boul. des Seigneurs
Terrebonne, QC J6W 1T3

«Centre Laurence, en face du poste de police»

[ACTUALITÉ]

PARACHÈVEMENT DE L'AUTOROUTE 19

Silence radio au ministère des Transports

Après que plusieurs maires de la couronne nord aient uni leur voix pour réclamer le parachèvement de l'autoroute 19 le 3 février à l'hôtel de ville de Laval, le ministère des Transports a refusé la demande d'entrevue du journal La Revue. «Il n'y aura aucun commentaire», a laissé tomber Anne-Catherine Couture, attachée politique du ministre Robert Poëti.

taire d'ici là, ni de la part du ministre, ni du côté du ministère. Le BAPE est un tribunal indépendant, et nous allons attendre la sortie de son rapport. À ce moment, c'est David Heurtel, ministre du Développement durable, de l'Environnement et de la Lutte contre les changements climatiques, qui fera une sortie publique», a résumé Mme Couture.

Rappelons que le 3 février, alors que le gouvernement libéral est en pleine période d'analyse de crédits budgétaires, la Communauté métropolitaine de Montréal a fait front commun en réclamant que le projet de parachèvement de l'autoroute 19 soit inscrit au prochain Plan québécois des infrastructures (PQI). «Le projet fait l'unanimité auprès des citoyens de la Couronne Nord, de Laval et de Montréal, et nous voulons nous assurer que le projet de l'autoroute 19 ne soit pas retardé», avait alors insisté le maire de Laval, Marc Demers, campé notamment des maires de Terrebonne



Véronick Talbot

redaction@larevue.qc.ca

C'est parce que le rapport du BAPE sur le projet de parachèvement de l'autoroute 19 n'a pas encore été rendu public qu'on refuse de réagir à la demande concertée des maires de la région, nous a-t-on expliqué. «Le rapport du BAPE sera rendu public au cours du mois de mars. Donc, il n'y aura aucun commen-



Le ministre des Transports n'a pas réagi à la demande concertée de Jean-Marc Robitaille, maire de Terrebonne, Paul Larocque, maire de Bois-des-Filion, Marc Demers, maire de Laval, et Pierre Gagnier, maire de l'arrondissement Ahuntsic-Cartierville, qui réclament, comme plusieurs autres, le parachèvement de l'autoroute 19.

NIVEAU DE LA RIVIÈRE DES MILLE-ÎLES

Statu quo sur le cours d'eau



Le niveau de l'eau demeure élevé mais stable sur la rivière des Mille-Îles entre la rue Plaisance et le pont de la voie ferrée dans le secteur Lachenaie à Terrebonne. «Malgré le froid, une température plus élevée que la moyenne en ce mois de février ainsi que les chutes de neige ont eu comme impact de maintenir le niveau d'eau élevé, mais non critique, explique Erick Harnois, chef de division du service de sécurité incendie. On constate des accumulations de glace de fond en amont et en aval du pont Mathieu ainsi qu'au niveau de l'aval du pont Lepage, soit en face du boulevard Archambault. Le bras sud au niveau de l'île Saint-Jean est fermé à 70 %, mais l'écoulement d'eau est perceptible et maintenu suite à nos travaux du 30 janvier dernier.» Les visites sur les terrains se poursuivent deux fois par jour, et les prochains jours seront cruciaux. Le constat demeure le même : aucun dommage n'a été constaté, personne n'a été inondé ni évacué. (KL)

et de Bois-des-Filion.

Projet Montréal lève le drapeau rouge

Si le ministère des Transports n'a pas réagi à la demande concertée des magistrats de la Couronne Nord, Projet Montréal, fidèle à son habitude, s'est une fois de plus positionné contre le parachèvement de l'autoroute 19 le 4 février. «Il est inacceptable que le maire

de Montréal refuse de s'opposer au prolongement d'une autoroute qui coûtera 600 M\$ et qui risque d'aggraver le trafic à Montréal, notamment sur l'avenue Papineau. Ce que je vois dans ce projet, c'est un gaspillage de fonds publics au détriment de la qualité de vie des Montréalais», a laissé tomber Craig Sauvé, porte-parole de Projet Montréal en matière de transport.

fil & ARMOIRES Senecal Une cuisine à votre image!

Fabricant d'armoires de cuisine et salle de bains

Profitez du crédit d'impôt LOGI RENOV
Consultez le site internet de Revenu Québec

NE PAYEZ RIEN AVANT 1 AN à l'achat d'une cuisine
(valeur des taxes payables à la signature du contrat)

- Établie depuis 20 ANS
- FABRICANT avec sa propre usine
- Service personnalisé offert SANS INTERMÉDIAIRE
- Venez rencontrer nos DESIGNERS en salle de montre

R.B.Q. : 8211-8316-04

Informez-vous sur le crédit d'impôt

2 salles d'exposition
3327, de la Pinière, Terrebonne 450 918-4158
1A Duhamel, Pincourt 514 453-0032
www.armoires-senecal.com

LOU-TEC En Fête

SPÉCIAL!
Bouquet de 7 BALLONS

10,99\$

**Taxes Du 1 au 28 février 2015. Détails en magasin.

TERREBONNE 1720 Chemin Gascon
(450) 471-2364

ALBI NISSAN DE MASCOUCHE



450 474-0578

WWW.ALBINISSAN.COM

ON VOUS ATTEND!

♥♥♥ **CETTE SEMAINE** ♥♥♥
CHEZ ALBI NISSAN,
c'est la vente coup de coeur!



MODÈLE SR ILLUSTRÉ

MICRA 2015

9998\$ PDSF
 +1400\$ TRANSPORT ET PRÉPARATION

11398\$*

LOCATION 60 MOIS 85\$*
 Basé sur un prix de 16082\$*
 Taux d'intérêt de 0%
0\$ COMPTANT
 Obligation totale du consommateur
 11720,40\$ (taxes incluses)
 Transport et préparation inclus (1712\$)
 Basé sur un kilométrage de 100000 KM
 0,10\$ du kilométrage excédentaire

/BIMENSUEL
 TOTAL DE 120 VERSEMENTS

+ 3 PREMIÈRES MENSUALITÉS À NOS FRAIS!

SENTRA 2014



MODÈLE SL ILLUSTRÉ

**L'ÉVÈNEMENT
 RÉSOLEMENT
 NISSAN**

**OBTENEZ UN
 TAUX DE FINANCEMENT DE 0%**
 SUR LES MODÈLES 2015 SÉLECTIONNÉS



MODÈLE SL ILLUSTRÉ

ROGUE 2015

À PARTIR DE
25665\$†
 Transport et préparation inclus.

OBTENEZ LA
**TRACTION
 INTÉGRALE
 SANS FRAIS!†**

**ENTIÈREMENT
 REDESSINÉ!**

LE TOUT NOUVEAU **MURANO 2015**

À PARTIR DE
31745\$*
 Transport et préparation inclus.

**ENFIN ARRIVÉ!
 VENEZ L'ESSAYER!**



MODÈLE PLATINE ILLUSTRÉ

* Transport et préparation, taxe sur climatiseur et RDPRM inclus. Taxes et immatriculation en sus. Les photos peuvent différer. Sur véhicules en inventaire. Communiquez avec un de nos représentants pour plus de détails. Certaines conditions s'appliquent. † L'offre « trois premières mensualités à nos frais » est applicable aux modèles Nissan neufs suivants : Sentra 2014, Micra 2015 (modèles SV et SR), Versa Note 2015 ou Altima 2015 et est uniquement disponible pour les clients de détails admissibles auprès de Nissan Canada Finance (NCF) pour les contrats signés entre le 2 février et le 31 mars 2015. ‡ Obtenez un rabais sur la traction intégrale d'une valeur de 2 000 \$ applicable à l'un des nouveaux modèles Nissan 2015 suivants : Rogue (à l'exception des modèles Rogue S (Y6RG15 AA00) à traction avant et Rogue SV (Y6SG15 AA00) à traction avant). Doit être financé avec Nissan Canada Finance à taux régulier. Toutes ces offres sont valables jusqu'au 31 mars 2015. Sujet à changements sans préavis.

DU LUNDI AU VENDREDI DE 9H À 21H

**LE PLUS GRAND CHOIX!
 ALLOCATION
 INCROYABLE
 POUR VOTRE ÉCHANGE!!!**

450 474-0578
ALBI NISSAN DE MASCOUCHE
 50 MONTÉE MASSON, MASCOUCHE



Suivez **ALBI LE GÉANT** SUR





ALBI LE GÉANT

450 474-5555

WWW.ALBIMAZDA.COM

ON VOUS ATTEND!

♥♥♥ **CETTE SEMAINE** ♥♥♥
CHEZ ALBI mazda,
c'est la vente coup de coeur!

FINANCEMENT À L'ACHAT À 0%[♦] + AUCUN PAIEMENT AVANT 90 JOURS[†]

MAZDA 3 GX 2015
SKYACTIV
 D4XK65-AA00

LOCATION **36 MOIS**

89\$*/2 SEMAINES
 TOTAL DE 78 VERSEMENTS

Transport et préparation inclus.
 BASÉ SUR UN PRIX DE 16542\$[♦] 0\$ COMPTANT
 KILOMÉTRAGE ALLOUÉ POUR LA DURÉE DU BAIL 60 000 KM
 COÛT DU KILOMÉTRAGE EXCÉDENTAIRE 0.08\$[†]

+ 500\$ DE REMISE EN ARGENT^{††}
 POUR TOUS LES MODÈLES MAZDA3
 ET MAZDA3 SPORT 2015 EN LOCATION
 OBTENEZ



MODÈLE GT ILLUSTRÉ

MAZDA 3 SPORT GX 2015
SKYACTIV
 D5XK65-AA00

LOCATION **36 MOIS**

99\$*/2 SEMAINES
 TOTAL DE 78 VERSEMENTS

Transport et préparation inclus.
 BASÉ SUR UN PRIX DE 18056\$[♦] 0\$ COMPTANT
 KILOMÉTRAGE ALLOUÉ POUR LA DURÉE DU BAIL 60 000 KM
 COÛT DU KILOMÉTRAGE EXCÉDENTAIRE 0.08\$[†]

+ 500\$ DE REMISE EN ARGENT^{††}
 POUR TOUS LES MODÈLES MAZDA3
 ET MAZDA3 SPORT 2015 EN LOCATION
 OBTENEZ



MODÈLE GT ILLUSTRÉ

CX-5 GX 2015
SKYACTIV
 NVXK65-AA00

LOCATION **60 MOIS**

139\$*/2 SEMAINES
 TOTAL DE 130 VERSEMENTS

Transport et préparation inclus.
 BASÉ SUR UN PRIX DE 24718\$[♦] 0\$ COMPTANT
 KILOMÉTRAGE ALLOUÉ POUR LA DURÉE DU BAIL 100 000 KM
 COÛT DU KILOMÉTRAGE EXCÉDENTAIRE 0.08\$[†]

LES 4 ROUES MOTRICES POUR 26\$ DE PLUS!
 AUX 2 SEMAINES



MODÈLE GT ILLUSTRÉ

MAZDA 6 GX 2015
SKYACTIV
 G4XL65-AA00

LOCATION **60 MOIS**

149\$*/2 SEMAINES
 TOTAL DE 130 VERSEMENTS

Transport et préparation inclus.
 BASÉ SUR UN PRIX DE 26123\$[♦] 0\$ COMPTANT
 KILOMÉTRAGE ALLOUÉ POUR LA DURÉE DU BAIL 100 000 KM
 COÛT DU KILOMÉTRAGE EXCÉDENTAIRE 0.08\$[†]



MODÈLE GT ILLUSTRÉ

t'es rendu là.

MAZDA



VÉHICULE NEUF 3 ANS
 GARANTIE KILOMÉTRAGE ILLIMITÉ



ASSISTANCE ROUTIÈRE 3 ANS
 KILOMÉTRAGE ILLIMITÉ

ILLIMITÉE



GROUPE MOTOPROPULSEUR 5 ANS
 GARANTIE KILOMÉTRAGE ILLIMITÉ



ANTIPERFORATION 7 ANS
 GARANTIE KILOMÉTRAGE ILLIMITÉ

FAIT IMPORTANT: N'OUBLIEZ PAS QU'UNE LOCATION 36 MOIS ÉQUIVAUT À 78 VERSEMENTS (AUX 2 SEMAINES) ET QU'UNE LOCATION 60 MOIS ÉQUIVAUT À 130 VERSEMENTS (AUX 2 SEMAINES)

* Taxes, RDPRM, immatriculation et frais de couleurs en sus si applicable. Transport et préparation inclus. Les photos et couleurs peuvent différer. Les offres sont sujetes à changement sans préavis. * Mazda illimitée réfère à une garantie kilométrage illimitée pour lequel il n'y a aucune limite de kilométrage sur les garanties spécifiques suivantes : (i) Véhicule neuf 3 ans; (ii) Assistance routière 3 ans; (iii) Groupe motopropulseur 5 ans; (iv) Antiperforation 7 ans. Mazda illimitée est valable pour tous les modèles 2015. Toutes les garanties Mazda restent soumises aux modalités, limitations et restrictions détaillées sur mazdaillimitée.ca. † À partir de 36 mois sur modèles sélectionnés. † À l'achat jusqu'à 84 mois. Ces offres sont valables du 1^{er} Février 2015 au 28 Février 2015 ou jusqu'à épuisement des stocks. Sujets à changements sans préavis. Communiquez avec un de nos représentants pour plus de détails. †† Si la remise en argent est appliquée à l'offre de location, le montant de 500\$ sera déduit du prix avant l'application des taxes. Offre valable du 3 février au 2 mars 2015.

DU LUNDI AU VENDREDI DE 9H À 21H

OBTENEZ TOUJOURS PLUS POUR VOTRE ÉCHANGE!

ALBIMAZDA.COM

VISITEZ-NOUS SUR LE WEB!

3550 Avenue de la Gare, Mascouche

Autoroute 640, sortie 44

450-474-5555

Sans frais 1-855-474-5555

Suivez **ALBI LE GÉANT** sur

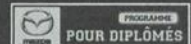

[ACTUALITÉ]

De nombreuses préoccupations pour François Legault

Ségeant à l'Assemblée nationale en raison du bâillon imposé par les libéraux pour l'adoption du projet de loi 10, François Legault a profité d'une courte pause des débats, le 6 février, pour s'entretenir avec La Revue. À l'aube d'une nouvelle session parlementaire, il a alors fait état de ses priori-

tés à titre de chef de parti et de député de L'Assomption.



Véronick Talbot

redaction@larevue.qc.ca



En ce début de session parlementaire, François Legault est particulièrement préoccupé par la création d'emplois de qualité, la lutte à l'intégrisme et une meilleure offre de services en santé.

L'économie et la famille pour Mathieu Lemay



En ce début de session parlementaire, le député de Masson Mathieu Lemay connaît bien ses priorités. En entrevue avec La Revue, celui qui est porte-parole de la région de Lanaudière pour la CAQ a notamment insisté sur l'importance que revêt la concrétisation du projet de grenadière à Saint-Michel-des-Saints. «J'ai eu la chance de parler au ministre Laurent Lessard et nous avons eu des discussions sur ce dossier. La Municipalité de Saint-Michel-des-Saints travaille fort pour obtenir l'accréditation qui lui permettra de mener à terme ce projet. Un investisseur étranger est prêt à mettre 35 M\$ sur la table, ce qui permettrait la création de 200 emplois. C'est pourquoi j'ai fait valoir à M. Lessard que c'est un projet prioritaire pour la région, et il a mentionné qu'il avait besoin de certaines documentations avant de donner le feu vert. Il n'est pas fermé. Nous travaillons aussi avec le maire de Saint-Michel-des-Saints pour qu'il fasse ses devoirs.» Plus près de

chez nous, le député collabore aussi avec Écolait, à La Plaine, dans le but de permettre l'agrandissement de l'usine. «La famille étant également un dossier important pour moi, je continue de travailler avec ma collègue Lise Lavallée concernant le besoin de places en garderies. Le Carrefour-Jeunesse Emploi est aussi au nombre de mes priorités, puisque nous croyons en sa mission et au besoin de supporter tous nos jeunes, et non seulement ceux qui sont à l'aube d'entrer sur le marché du travail.» (Texte : Véronick Talbot)

«Notre priorité, c'est l'économie, a-t-il d'emblée martelé. Dans la région de Lanaudière, avec la fermeture d'Électrolux, il y a beaucoup de préoccupations quant à la création d'emplois bien rémunérés. Mais depuis l'arrivée des libéraux au pouvoir, il n'y a pas eu de plan, ni de création d'emplois. D'ailleurs, c'est le même scénario partout au Québec. Les troupes de Philippe Couillard avaient promis la création de 250 000 emplois au cours de leur mandat, mais selon les dernières prévisions de la Caisse Desjardins, seuls 70 000 emplois seront créés sur une période de cinq ans. Il faut que le virage économique soit plus intense.»

À titre de député de L'Assomption, il est témoin du besoin criant de nouveaux emplois de qualité dans la région. «Depuis la fermeture d'Électrolux, beaucoup de gens de ma circonscription m'ont dit qu'ils étaient directement ou

indirectement affectés par la situation. D'ailleurs, il y a moins de consommateurs dans les commerces... Tout le monde est préoccupé.»

Un intégrisme religieux préoccupant

La lutte à l'intégrisme figure aussi au nombre des dossiers prioritaires de la CAQ. «Nous avons déposé des propositions concrètes pour défendre les valeurs québécoises face à l'intégrisme. Je pense entre autres à la modernisation de notre Charte québécoise des droits et libertés pour y interdire le déniement de nos valeurs et pour éliminer les avantages fiscaux et l'octroi de certificats d'occupation d'immeuble à certains groupes. Avec ce qui est arrivé à Saint-Jean-sur-Richelieu, à Ottawa et chez Charlie Hebdo, les gens veulent qu'on passe à l'action au chapitre de la lutte à l'intégrisme. Le premier ministre s'était d'ailleurs engagé à déposer un projet de loi dans lequel on retrouverait des moyens pour lutter contre l'intégrisme. Huit mois plus tard, nous attendons toujours.»

Des délais d'attente trop longs

Enfin, alors qu'il a vertement dénoncé la façon de faire du gouvernement libéral pour adopter le projet de loi 10, contre lequel il a d'ailleurs voté, M. Legault n'a pas pu s'empêcher d'aborder le dossier de la santé.

«Je ne pense pas que c'est en jouant dans les structures que les libéraux vont donner un médecin de famille à tout le monde et traiter les gens dans des délais raisonnables. À l'hôpital Pierre-Le Gardeur, les délais d'attente sont encore de 20 heures à l'urgence, l'une des pires performances au Québec. Il faut régler ça, et ce n'est pas avec le projet de loi de Gaétan Barrette qu'on y arrivera [lire texte sur le sujet].»

CONCOURS «GAGNEZ VOS TAXES»

TROIS DIAMANTS AUTOS

CONCOURS «GAGNEZ VOS TAXES»

RESTAURANT BÂTON ROUGE

Impôt Janick

Pour vos impôts vite faits, biens faits!

Bientôt à Terrebonne

SERVICE RAPIDE

3 bureaux un seul numéro
1 844 283-3118
impot.janick@gmail.com

Conférence Autisme et Asperger

THÈME :

L'éducation socio-sexuelle pour les individus ayant un syndrome d'Asperger ou un TSA

DATE :

19 février 2015 de 19 h 30 à 21 h 30

LIEU :

À l'agora de l'école Le Prélude
2995 Avenue des Ancêtres à Mascouche

CONFÉRENCIÈRE :

Danielle Paradis Conseillère clinique et Consultante à la clinique Autisme Asperger de Montréal.

Mme Paradis travaille depuis plus de 20 ans avec les personnes Autistes et Asperger et a développé une expertise entre autres au plan de l'éducation socio sexuelle. Elle travaille d'ailleurs avec le Dr Isabelle Hénault auteur du livre : « Le syndrome Asperger et la sexualité »

Coût : 65 \$ Inscriptions : 514 502-1309 ou danielleparadis@hotmail.ca

ER
Gestion Rénovation
R.B.Q. 8304-2622-42

LE SPÉCIALISTE D'AGRANDISSEMENT DE MAISON AU QUÉBEC

LE RÉNOVATION DE TOUS GENRES

450 477-3776

WWW.ERGESTION.COM

De tout pour votre aspirateur

Vente, service, réparation, installation, appel de service

ASPIRATEUR 2000 plus

CERTIFICAT-CADEAU DISPONIBLE

6 SUCCURSALES
• Terrebonne
• Repentigny
• Rosemère
• St-Eustache
• Blainville
• St-Jérôme

Certains modèles à partir de **349\$***

BEAM Electrobus

- Performant
- Silencieux
- Intelligent
- Garantie 15 ans

VOIR PROMOTIONS

Galerias Terrebonne 450-492-1254 www.aspirateur2000plus.com

Visitez près de 100 propriétés sur EncoreVenduParStef.com

RE/MAX

3^e au Québec

STÉPHANE GIRARD
Courtier immobilier agréé
stephane.girard@remax-quebec.com
Cellulaire 514 799-5141 • Bureau 450 966-9966

[ACTUALITÉ]

Une confiance à rétablir entre le gouvernement et les PME

Le passage devant la Chambre de commerce et d'industrie Les Moulins (CCIM), dans le cadre de sa tournée panquébécoise, le ministre délégué aux PME, à l'Allègement réglementaire et au Développement économique régional, Jean-Denis Girard, a réitéré la volonté du gouvernement libéral d'améliorer le climat d'affaires et de relancer l'économie québécoise.



Véronick Talbot

redaction@larevue.qc.ca

Pour ce faire, il a admis que le rôle des PME est plus qu'essentiel. «Le développement économique et régional va de pair avec les PME, puisque d'ici 2020, 70 % des emplois qui seront créés le seront dans les PME. Leur bonne santé rime donc avec la bonne santé du Québec», a-t-il indiqué, le 5 février à l'Impéria Hôtel et Suites.

Il a rapidement repris le thème de sa tournée, «Saisir notre force économique». «Pour saisir notre force économique, trois axes sont essentiels, soit le gouvernement, les intervenants locaux ainsi que les entrepreneurs sur le terrain. Ces trois axes doivent agir en collaboration et en cohésion, et c'est pour cette raison que nous avons décidé de venir à la rencontre des gens d'affaires, dans le cadre de cette tournée. Nous voulons connaître les besoins de nos entrepreneurs et nous dire les vraies choses, afin de mieux collaborer (...). Nous sommes en train de rétablir la confiance. La création d'emplois et de richesse dépend de cette confiance.»



Dans l'ordre habituel : Vicky Marchand, directrice générale de la CCIM, Guillaume Tremblay, maire de Mascouche, Pierre Arcand, ministre de l'Énergie et des Ressources naturelles, Jean-Marc Sauvé, sous-ministre adjoint à la Direction générale des services aux entreprises, Jean-Denis Girard, ministre délégué aux PME, à l'Allègement réglementaire et au Développement économique régional, Yves St-Denis, député d'Argenteuil, Jean-Marc Robitaille, maire de Terrebonne, Éric Lescaubeault, directeur régional du ministère de l'Économie, de l'Innovation et de l'Exportation, Renaud Thibault, président de la CCIM, et André Drolet, député de Jean-Lesage. (Photo : Véronick Talbot)

Améliorer la communication

Il a aussi profité de son passage pour parler d'Entreprises Québec, qui vise à offrir l'ensemble des services gouvernementaux aux entreprises sous la forme d'un guichet unique. «C'est difficile d'avoir accès à tous les services. Il faut appeler un peu partout, et c'est dur d'entrer en communication avec tous les organismes, services et ministères. Il faut améliorer la communication pour améliorer votre productivité, et c'est ce que

permettra ce guichet. Il s'agira d'un service d'accompagnement par lequel les entrepreneurs seront pris en charge et guidés au travers le dédale administratif du gouvernement.»

Outre Entreprises Québec, il a rappelé qu'un comité permanent a aussi été créé sur l'allègement réglementaire et administratif. «En janvier 2012, le rapport Audet a été déposé afin de réduire la routine administrative, et nous y travaillons.»

Nouvelle gouvernance régionale

Enfin, M. Girard est revenu sur la nouvelle gouvernance régionale imposée à la suite de la signature du dernier pacte fiscal transitoire entre Québec et les municipalités. «Je sais que ça a fait couler beaucoup d'encre, mais à notre arri-

vée au pouvoir, nous nous devons de redresser les finances publiques. Et l'une des façons de réduire les dépenses, c'est de réduire les structures gouvernementales, qui sont énormes. C'est pourquoi les régions n'ont plus l'obligation d'avoir des centres locaux de développement (CLD). Les réalités sont différentes partout, et qui sommes-nous, à Québec, pour imposer une façon de faire uniforme en termes de développement économique?»

Dans le cadre de son passage à Terrebonne, M. Girard était accompagné d'André Drolet, son adjoint parlementaire, et de Pierre Arcand, ministre de l'Énergie et des Ressources naturelles, ministre responsable du Plan Nord et ministre responsable de la région de Lanaudière.



Jean-Denis Girard, ministre délégué aux PME, à l'Allègement réglementaire et au Développement économique régional, entouré du président et de la directrice de la CCIM, respectivement Renaud Thibault et Vicky Marchand. (Photo : Véronick Talbot)

NETTOYAGE EXAMEN + FLUOR

39\$*

Valide jusqu'au 28 février 2015



*ENFANTS DE 9 ANS ET MOINS
Pour nouveaux clients

SANTÉ DENTAIRE L'ESPLANADE

2301, RUE DE VERSAILLES
MASCOCHE (COIN DE L'ESPLANADE)
450 313-6058 | SDLE.CA

PÂTISSERIE

CUPCAKERIE

Chocolat Show



- Gâteaux St-Valentin
- Bonbonnière belge en forme de cœur
- Cupcakes St-Valentin
- Coffret chocolat Belge

Confiseries - Café - Sandwichs/paninis - Coffrets artisanaux

2089, boul. des Seigneurs TERREBONNE 450 824-9222

www.patisseriechocolatshow.com

Vos *enfants* ont des problèmes *aux pieds* ?



PROFITEZ DE LA SEMAINE DE RELÂCHE ET CONSULTEZ

- Problème de posture
- Trouble de la marche
- Douleurs de croissance
- Pieds plats
- Verrues plantaires
- Ongles incarnés

Pieds et genoux vers l'intérieur ?

Le bon développement de vos petits valentins  passe par des pieds en santé

Tania André, podiatre



Aucune référence médicale requise
Couvert par la plupart des assurances

CLINIQUE 
Podiatrique de Mascouche

450 474-4486

402, montée Masson, local 1, Mascouche
www.podiatremascouche.ca

[ACTUALITÉ]

GRIEF DE HARCÈLEMENT CONTRE MANON PERREAULT

«Ce n'était pas la façon de faire»

– Maxime Beaudoin

Dans le dossier qui oppose Sylvie Daigle à son ex-employeur, Manon Perreault, députée de Montcalm, le local TUAC 232 du syndicat des employés du caucus du NPD a réagi par la voix de son délégué syndical, Maxime Beaudoin. «Mme Daigle nous a bien envoyé un document titré "grief de harcèlement", mais ce n'était pas la façon de faire», a-t-il stipulé lorsque rejoint par La Revue.

Dans un courriel, M. Beaudoin nous explique en premier lieu qu'«il n'y a jamais eu de grief de harcèlement de la part de Mme Daigle. Le processus de grief et le processus de plainte de harcèlement sont deux procédés distincts dans notre convention collective. Mme Daigle nous a effectivement fait parvenir, en 2012, un fax d'un formulaire de grief où il était inscrit "harcèlement". Les suivis ont été faits avec elle pour lui expliquer que cela n'était pas la procédure à suivre. Nous [l']avons donc conseillée et appuyée dans la situation».

Visiblement, Sylvie Daigle n'a jamais reçu le soutien mentionné par le syndicat puisqu'elle s'est adressée à plusieurs reprises à ses représentants, sans succès. «On se lançait la balle avec mon dossier», avait-elle noté. En 2013, plus d'un an après ses premières démarches, Mme Daigle a envoyé un courriel à son syndicat pour obtenir des réponses. Dans une réplique brève, on lui a indiqué qu'il y avait un nouveau président au syndicat et qu'elle devrait consulter une nouvelle personne. Maxime Beaudoin confirme qu'il n'était pas en poste lorsque Mme Daigle s'est adressée à son syndicat pour de l'aide.

Plainte «inapplicable»

Dans une correspondance dont La Revue a obtenu copie, en janvier 2014, M. Beaudoin explique qu'il «ne sera pas possible d'aller de l'avant avec une plainte pour harcèlement dans le dossier de Mme Daigle» puisque le «processus de plainte n'a pas été suivi». Dans un deuxième temps, il indique que les délais ont été outrepassés, et que le statut en maladie à long terme de Mme Daigle a rendu la plainte «inapplicable».



Sylvie Daigle avait présenté à La Revue ses démarches pour obtenir de l'aide auprès de son syndicat qui, pour sa part, invoque qu'elle n'a pas suivi la procédure adéquate. (Photo : archives La Revue)

Or, Sylvie Daigle aurait quitté le bureau de la députée Perreault justement en raison du harcèlement subi.

«Il aurait été possible d'améliorer la situation avec des rencontres de médiation qui auraient mené vers une relation saine, explique le délégué syndical. Elle n'était plus au travail, alors ces rencontres n'auraient pas pu être réalisées.» Maintenant que Manon Perreault a été suspendue du caucus du NPD, ses employés ne peuvent dorénavant plus s'adresser au syndicat des employés du caucus du NPD.

Texte : Karine Limoges

Précision

Notons que dans l'article «Sylvie Daigle brise le silence», nous avons relaté que les délais avaient été dépassés pour l'obtention de l'assurance-invalidité de longue durée de Mme Daigle. Or, il s'agissait plutôt d'une réclamation à la CSST pour lésion professionnelle, réclamation qui lui a été refusée et pour laquelle elle a fait une demande de révision auprès de la Commission des lésions professionnelles. Nos excuses.



GHISLAINE BONIN
Denturologiste



Membre de l'Ordre et de l'Association des denturologistes du Québec

B
BONIN
DENTUROLOGISTE



Prothèse de précision et esthétique

- Prothèses sur implants
- Prothèse de précision
- Prothèses biofonctionnelles BPS
- Prothèses partielles avec en option des crochets transparents
- Plaque occlusale (bruxisme)
- Traitement de blanchiment
- Protecteur buccal

450 964-5833

1364, boul. des Seigneurs,
Terrebonne

Visitez mon nouveau site internet

www.ghislainebonin.com

FAITS ET MÉFAITS

DÉONTOLOGIE POLICIÈRE

Deux policières blanchies d'accusations de profilage racial

Dans la décision rendue par Me Pierre Gagné le 29 janvier 2015, les policières Marie-Ève Lavoie et Isabelle Roy de la Sécurité publique de Terrebonne ont agi de bonne foi en interceptant un homme au volant d'une voiture immatriculée au nom d'une femme, son épouse, dans la nuit du 4 octobre 2012.

Le Commissaire à la déontologie policière avait cité les deux agentes devant le comité de déontologie pour avoir dé-

rogé à se comporter «de manière à préserver la confiance et la considération que requièrent leurs fonctions, en intervenant à l'endroit de M. Emmanuel St-Éloi en se fondant sur la race de ce dernier». La citation faisait état d'une interception «illégale» de celui-ci.

Les policières avaient d'abord repéré M. St-Éloi au Ultramar de l'intersection du boulevard Louis-Joseph Papineau et du rang Saint-François dans Terrebonne-

Ouest. Vérifications faites, après avoir intercepté le véhicule près de la rue Johanne, aucun constat n'a été remis au conducteur. L'interception a duré moins de dix minutes. Selon la décision, le comportement des policières n'a pas été déraisonnable et l'interpellation de M. St-Éloi a constitué un hasard.

Le juge a estimé que «le Commissaire n'a pas fait la preuve que les policières étaient motivées par un motif oblique»

et que les versions des faits racontées par les témoins du Commissaire étaient «incohérentes».

De plus, le jugement stipule qu'«aucune allusion directe ou indirecte n'a été faite par les policières [quant] à la race de M. St-Éloi et les témoins du Commissaire n'en ont pas davantage [fait état] lors de leurs témoignages». Les agentes ont été blanchies de tout soupçon de profilage racial.



LA JALOUSIE ECONOMIE
Un design et un prix qui feront des jaloux.

0 \$ d'acompte sur tous ces véhicules



Modèle S illustré

Corolla CE 2015
17 680 \$

189 \$/mois en location 60 mois

Aucun paiement pendant 90 jours avec le financement à l'achat**



Modèle HB LE illustré

Yaris HB CE 2015
16 205 \$

178 \$/mois en location 60 mois



Modèle 4RM Limited illustré

RAV4 2RM LE 2015
26 020 \$

295 \$/mois en location 60 mois



Programme de location au détail et de financement à l'achat offert par Toyota Canada Inc. et conditionnel à l'approbation du crédit par Toyota Services Financiers (TSF). L'immatriculation, les assurances, les taxes et les droits sont en sus. Sous réserve des conditions applicables, les offres s'adressent aux particuliers qui louent ou achètent un véhicule entre le 3 février et le 2 mars 2015 chez un concessionnaire participant du Québec où vous pouvez obtenir tous les détails. Le concessionnaire peut louer ou vendre à prix moindre. Les offres peuvent changer sans préavis. * Offres applicables aux modèles Corolla CE 2015 (BURCEM AA) / RAV4 2RM LE 2015 (ZFREV AA) / Yaris HB CE 2015 (JTUD3M A) de base neufs en stock. PDSF de 17 680 \$ / 26 020 \$ / 16 205 \$ avant taxes, frais de concessionnaire de 165 \$ avant taxes (applicables chez certains concessionnaires), frais de transport et préparation et frais de climatisation (si applicables) inclus. Le montant total payable mensuellement est soumis à un taux de location annuel de 1,99 % / 2,99 % / 1,99 % et tient compte des frais de concessionnaire, de la contribution du concessionnaire de 375 \$ / 0 \$ / 500 \$, des frais de transport et préparation et des frais de climatisation (si applicables). Franchise annuelle de 20 000 km. Frais de 0,07 \$ / 0,15 \$ / 0,07 \$ du kilomètre excédentaire. À la livraison, le paiement d'un montant de 189,05 \$ / 295,41 \$ / 178,46 \$ avant taxes (équivalent au premier versement mensuel) ainsi que des taxes applicables sera requis. Le PDSF des modèles illustrés Corolla S 2015 (BURSEM AA) / RAV4 4RM Limited 2015 (DFREV AA) / Yaris HB LE 2015 (KTUD3M A) est de 21 210 \$ / 35 365 \$ / 17 725 \$. ** Les clients finançant l'achat de leur véhicule Toyota neuf 2015 par l'entremise de TSF pourront reporter de 60 jours leur premier paiement (jusqu'au 90e jour du contrat) et le contrat de financement sera prolongé en conséquence. Les frais d'intérêt ne seront pas accumulés pendant les 60 premiers jours du contrat.



Toyota, c'est moins cher que vous pensez.
Jusqu'au 2 mars seulement, chez votre concessionnaires Toyota du Québec



Leveilletoyota.com
1369, montée Masson, Terrebonne

450 471-4117

FAITS ET MÉFAITS

ARRESTATIONS À TERREBONNE ET MASCOUCHE

Un vaste réseau de cannabis démantelé

L'Escouade régionale mixte (ERM) Laurentides-Lanaudière, en partenariat avec la Gendarmerie royale du Canada, la Sûreté du Québec et les corps policiers municipaux dont ceux de Terrebonne et Mascouche, ont démantelé, les 3 et 4 février, un vaste réseau de production de cannabis. Localement, quatre perquisitions ont été menées sur le territoire et trois individus ont été arrêtés sur les lieux.



Karine Limoges

presse@larevue.qc.ca

Dans le cadre du projet baptisé «Champignon», amorcé en octobre 2014, 75 policiers ont été mobilisés dans les régions des Laurentides et de Lanaudière. L'ERM a ainsi procédé à 15 perquisitions et à l'arrestation de 13 suspects qui auraient été membres d'un réseau de production intérieure de cannabis. Selon nos informations provenant du public, des résidences de la rue Brodeur et du chemin Comtois à Terrebonne, ainsi que du chemin Newton à Mascouche, auraient notamment été visités par les forces de l'ordre.

La Sûreté du Québec a confirmé à La Revue qu'un homme a été menotté à Terrebonne, tandis qu'un homme et une femme ont été arrêtés à Mascouche. Ces deux derniers ont été libérés par sommation. Le 5 février, six des 13 suspects appréhendés, dont Martin Garand,



Le programme Cisaille 2.0 cible aujourd'hui les serres intérieures de production de cannabis dont la culture se fait toute l'année. (Photo : archives La Revue)

présumée tête dirigeante du réseau, Frédéric Carbonneau, Mathieu St-Cyr, Marcel Lambert, Alexandre Desrochers et Carole Desrochers avaient comparu au palais de justice de Saint-Jérôme.

Le sergent Gino Paré n'a pas exclu que d'autres arrestations puissent survenir.

À l'intérieur de diverses résidences et d'un ancien entrepôt à Mirabel qui servait de serres, les policiers ont saisi 10 500 plants de cannabis, plus de 55 kilos en vrac de la même substance, plus de 11 000 comprimés de méthamphétamines, six armes, quatre véhicules, des stéroïdes et plus de 45 000 \$

en argent canadien. Notons que l'enquête en cours découle du programme Cisaille 2.0, révisé pour cibler principalement les serres intérieures de production de cannabis cultivé à l'année, les plantations extérieures étant de moins en moins fréquentes aujourd'hui, car trop facilement repérables.

FEXCO
PORTES & FENÊTRES

PROMOTION

Verre énergétique **GRATUIT** + **5%** + **20%**
de rabais de crédit d'impôt LOGIRÉNOV

Certaines conditions s'appliquent. Voir détails en magasin.



FENPLAST DISTRIBUTEUR OFFICIEL

Portes et fenêtres	Portes intérieures	Remplacement thermo
Revêtement extérieur	Boiseries	Réparation de moustiquaire
Portes de garage	Portes de douche	Installation

739, boul. des Seigneurs, Terrebonne 450 492-4334 www.fexco.ca



APRÈS LES FÊTES, PAS TOUJOURS BESOIN DE SE SERRER LA CEINTURE!

2 pour 20\$

GÂTEZ-VOUS TOUT L'HIVER AVEC LA NOUVELLE PROMO AU WINDSOR HYPERBAR ET GRILL DE TERREBONNE



DU DIMANCHE AU MERCREDI, À PARTIR DE 15 H PROFITEZ DE 2 CHOIX PARMIS LES REPAS SÉLECTIONNÉS • SOUPER OU SALADE POUR SEULEMENT 20\$!

**Offre d'une durée limitée, en vigueur du dimanche au mercredi jusqu'au 21 mars 2015

1354 BOUL. MOODY TERREBONNE • WWW.WINDSORHYPERBAR.COM
450 492-4586

LOTÉRIE VIDÉO • LOCATION DES SALLES PRIVÉES • CUISINE OUVERTE 7 SUR 7 JUSQU'À 2 AM

ALBI HYUNDAI DE MASCOUCHE

☎ 450 474-1110

ON VOUS ATTEND!

SANS FRAIS
☎ 1-877-474-1110

♥♥♥ **CETTE SEMAINE** ♥♥♥
CHEZ ALBI HYUNDAI DE MASCOUCHE,
c'est la vente coup de coeur!

ACCENT
L 4 PORTES 2015



MODÈLE GLS ILLUSTRÉ

PRIX DE VENTE
(Incluant l'ajustement de prix!)
9364\$*
 Frais de livraison et destination:
+ 1595\$*
 Taxes pour pneus:
+ 15\$*

À VOUS POUR
10974\$*
 TAXES EN SUS. PRIX D'ACHAT COMPTANT,
 TAUX D'INTÉRÊT RÉGULIER COMPÉTITIF.
 SUR MODÈLES ACCENT 2015.

ELANTRA
L 2015



MODÈLE LIMITED ILLUSTRÉ

PRIX DE VENTE
(Incluant l'ajustement de prix!)
10864\$*
 Frais de livraison et destination:
+ 1595\$*
 Taxes pour pneus:
+ 15\$*

À VOUS POUR
12474\$*
 TAXES EN SUS. PRIX D'ACHAT COMPTANT,
 TAUX D'INTÉRÊT RÉGULIER COMPÉTITIF.
 SUR MODÈLES ELANTRA 2015.

TUCSON
À TRACTION AVANT
GL 2015



MODÈLE LIMITED ILLUSTRÉ

PRIX DE VENTE
(Incluant l'ajustement de prix!)
18099\$*
 Frais de livraison et destination:
+ 1760\$*
 Taxes pour pneus et climatiseur:
+ 115\$*

À VOUS POUR
19974\$*
 TAXES EN SUS. PRIX D'ACHAT COMPTANT,
 TAUX D'INTÉRÊT RÉGULIER COMPÉTITIF.
 SUR MODÈLES ACCENT 2015.

SONATA
2015



MODÈLE LIMITED ILLUSTRÉ

LA TOUTE NOUVELLE
SONATA 2015

Meilleure voiture familiale
(de plus de 30000\$)
selon l'AJAC



www.ajac.ca
ASSOCIATION DES JOURNALISTES
AUTOMOBILE DU CANADA

MC Les noms, logos, noms de produits, noms des caractéristiques, images et slogans Hyundai sont des marques de commerce appartenant à Hyundai Auto Canada Corp. * Taxes, RDPRM et immatriculation en sus. Les photos peuvent différer. Certaines conditions s'appliquent. Communiquez avec un de nos représentants pour plus de détails. Taux d'intérêt régulier compétitif. † Les ajustements de prix s'appliquent au prix avant taxes. Sur modèles sélectionnés seulement.

Suivez ALBI LE GÉANT SUR
HYUNDAI NOUVELLES IDÉES. NOUVELLES POSSIBILITÉS.

GARANTIE
5 ANS
 100 000 KM

C'EST L'ÉVÈNEMENT
CÉLÉBRONS LE
LIBRE-ÉCHANGE!

HORAIRES DES VENTES:

DU LUNDI AU
 VENDREDI
 DE 9H À 21H

HORAIRES DU SERVICE:

DU LUNDI AU JEUDI
 DE 6H A.M. À 17H30 P.M.
 VENDREDI DE 6H A.M. À 15H P.M.

290, MONTÉE MASSON, MASCOUCHE
 WWW.JAIMEHYUNDAI.COM

Centre du Blanchiment dentaire



Nouveau et unique dans la région

Un traitement à la fine pointe de la technologie d'une valeur de 599\$ pour seulement

199\$

Épargnez les taxes en prenant rendez-vous du 21 janvier au 4 mars

2683, chemin Gascon, Mascouche
450 918-4699 • www.lerireblanc.com



VOTRE SALON, VOS SERVICES!!
COIFFURE / POSE D'ONGLES / ÉPILATION

image

HEURES D'OUVERTURE

LUNDI 9H - 15H

MARDI 9H - 19H

MERCREDI 9H - 21H

JEUDI 9H - 21H

VENDREDI 8H - 21H

f 450.474.7225

3550 AVENUE DE LA GARE, MASCOUCHE AUTOROUTE 640 SORTIE 44

À L'INTÉRIEUR DU CONCESSIONNAIRE MAZDA ENTRÉE DU SERVICE

Économisez 20%*

sur nos produits contre le rhume et la grippe !

- le sirop de Plantain
- le Drastix
- l'échinacée propolis

Combattez vos symptômes avec les plantes fraîches et puissantes de Clef des Champs !

*Jusqu'au 28 février



mondeavie.ca

1075 montée Masson, Mascouche
450-474-5078

[MUNICIPAL]

Dissidence autour d'une compensation pour les pilotes



Le maire Guillaume Tremblay a énuméré les motifs pour lesquels la Municipalité juge nécessaire de dédommager la Corporation de l'aéroport de Mascouche. (Photo : Karine Limoges)

Lorsque le sort de l'aéroport de Mascouche a été scellé en novembre, la Ville de Mascouche s'était engagée à indemniser la Corporation de l'aéroport à hauteur de 3,2 M\$ afin de compenser le déménagement de ses infrastructures. Or, des citoyens ont fait entendre leur désaccord face à ce dédommagement en séance du conseil municipal, le lundi 9 février.

Dans un point à l'ordre du jour, la Municipalité a déjà autorisé le versement de 221 000 \$ à la Corporation à titre de compensation pour des «aménagements non récupérables», consentis selon l'entente entre les parties. «Chacune des factures des dix dernières années [de ces aménagements] a été scrutée à la loupe par nos procureurs», a assuré le maire Guillaume Tremblay.

Concernant le projet de loi d'intérêt privé déposé devant l'Assemblée nationale, ce dernier a énuméré les motifs justifiant la décision d'indemniser les pilotes-proprétaires. Nicolas Lemieux, du comité de citoyens du quartier 2, a promis de déposer une motion et d'intervenir dans ce projet de loi privé.

«Qu'arrivera-t-il si le gouvernement vote contre», a-t-il questionné. L'ex-mairesse Denise Paquette, en désaccord avec une telle compensation, a demandé à l'administration de favoriser l'approche-citoyenne en affichant en ligne la procédure ainsi que les échéances afin que les citoyens puissent intervenir dans le cadre de ce projet de loi.

Au lendemain de la séance, Pierre Boudreault, président de l'Association des pilotes et propriétaires de l'aéroport de Mascouche, a réagi en martelant qu'advenant un refus, la Corporation aurait recours à l'injonction et s'engagerait dans un combat judiciaire afin d'obtenir une compensation qui pourrait coûter bien plus cher à la Ville. «Les citoyens veulent le beurre et l'argent du beurre, nous avons négocié à l'amiable un montant raisonnable, déplore-t-il. Nous sommes continuellement sur la sellette parce que nous sommes pris au milieu d'un enjeu politique.»

Texte : Karine Limoges

PLANCHER FLOTTANT à prix compétitif



Vente • Installation • Sablage
Bois franc • Plancher laminé • Bois d'ingénierie

109\$
/p.c.
12,3 mm

- Disponible en plusieurs couleurs
- Membrane de sous-plancher et moulures aussi disponibles

Plancher Denis
Plancher De Bois Franc

1340, Grande Allée
Terrebonne
450 471-2381
www.plancherdenis.com

RBQ : 5665-2712-01



TERREBONNE FORD

2730, chemin Gascon (près 640)

450 968-9000

TFord.ca

ON EST DE SERVICE !

QUAND VOUS POUVEZ
LOUER AUTANT DE NOUVEAUX
MODÈLES 2015
À PARTIR DE

0

%
TAUX
ANNUEL

**C'EST FACILE
D'EMBARQUER
AVEC FORD**



FUSION S 2015

LOUEZ POUR UN
ÉQUIVALENT DE
119 \$
AUX DEUX
SEMAINES

BASÉ SUR UNE LOCATION MENSUELLE DE 48 MOIS :
259 \$ @ 0%*
TAUX ANNUEL
995 \$ D'ACOMPTE
Frais de transport et taxe sur le climatiseur inclus. Taxes en sus.

- AIDE AU DÉMARRAGE EN CÔTE
- SYSTÈME DE COMMUNICATION ET DE DIVERTISSEMENT À COMMANDE VOCALE SYNC® AVEC MYFORD TOUCH® ET ASSISTANCE 911
- SYSTÈME D'ENTRÉE SANS CLÉ À TÉLÉCOMMANDE
- CAMÉRA DE REÇUL

- CLIMATISATION
- RÉGULATEUR DE VITESSE
- SYSTÈME DE REMPLISSAGE DE CARBURANT SANS BOUCHON EASY FUEL®
- GLACES À COMMANDE ÉLECTRIQUE



ESCAPE SE 2015

LOUEZ POUR UN
ÉQUIVALENT DE
129 \$
AUX DEUX
SEMAINES

BASÉ SUR UNE LOCATION MENSUELLE DE 48 MOIS :
280 \$ @ 0%*
TAUX ANNUEL
995 \$ D'ACOMPTE
Frais de transport et taxe sur le climatiseur inclus. Taxes en sus.

- CAMÉRA DE REÇUL
- ENTRÉE SANS CLÉ - CLAVIER D'ENTRÉE SANS CLÉ SECURICODE™
- MYFORD® AVEC ÉCRAN COULEUR DE 4 PO
- SIÈGES CHAUFFANTS CÔTÉS CONDUCTEUR ET PASSAGER

CONSULTEZ L'INVENTAIRE SUR FORD.CA OU VISITEZ VOTRE DÉTAILLANT FORD

Heures de service
ALLONGÉES
et de **SOIR**

Sur rendez-vous...
Lundi, jeudi **7 h** à 18 h
Mardi, mercredi **7 h** à **20 h**
Vendredi **7 h** à 14 h 30



Allons plus loin
| quebecford.ca |

LES ACHÉTEURS AVISÉS LISENT LES PETITS CARACTÈRES. Les véhicules illustrés peuvent être dotés d'équipements offerts en option. Les concessionnaires peuvent vendre ou louer à prix moindre. Ces offres s'adressent à des particuliers admissibles uniquement, sur approbation du crédit par Crédit Ford. Certains clients pourraient ne pas être admissibles au taux d'intérêt annuel le plus bas. Un dépôt de sécurité pourrait être exigé par Crédit Ford selon les termes et conditions régissant le contrat de crédit du client. Ces offres excluent les frais d'immatriculation, les assurances, le plein de carburant, des frais maximum de ROPRM de 44 \$ pour les véhicules loués plus des frais de services externes de 4 \$, les droits spécifiques sur les pneus neufs, la TPS et la TVQ. Tous les prix et rabais sont appliqués à partir du prix de détail suggéré par le constructeur (PDS). Pour obtenir tous les détails, consultez votre détaillant Ford, ou appelez le Centre des relations avec la clientèle Ford au 1 800 565-3673. Pour les commandes à l'usine, un client admissible peut se prévaloir des primes/offres promotionnelles de Ford en vigueur soit au moment de la commande à l'usine, soit au moment de la livraison, mais non des deux. Les offres des détaillants ne peuvent être combinées à l'assistance-compétitivité des prix, à la réduction de prix aux gouvernements, aux primes pour la location quotidienne, au programme d'encouragement aux modifications commerciales ou au programme de primes aux parcs commerciaux. * Jusqu'au 31 mars 2015, louez un véhicule Ford 2015 neuf parmi les modèles suivants : Fusion S à traction avant / Escape SE à traction avant équipé du moteur de 2,5 L et de l'ensemble de chargement utilitaire d'une valeur de 22 814 \$ / 26 764 \$ à un taux d'intérêt annuel de 0 % / 0 % pour un terme maximal de 48 / 48 mois sur approbation du crédit par Crédit Ford. Certains clients peuvent ne pas être admissibles au taux d'intérêt annuel le plus bas. La mensualité exigible, dans le cas où un acompte de 995 \$ / 995 \$ est versé ou un véhicule d'une valeur équivalente est offert en échange, et déduction faite des rabais totaux de 1350 \$ / 800 \$ des rabais totaux sont une combinaison du rabais du constructeur de 500 \$ / 0 \$ et de la contribution du concessionnaire de 850 \$ / 800 \$, et incluent les frais de transport et la base sur le climatiseur d'une valeur de 1 700 \$ / 1 750 \$, est de 259 \$ / 280 \$ pour une obligation locative totale de 13 427 \$ / 14 435 \$, et la valeur de rachat optionnel sera de 8 711,64 \$ / 10 763,61 \$. Les mensualités sont présentées à des fins de comparaison seulement et sont calculées comme suit : les mensualités sont annualisées (multipliées par 12), puis divisées par la période de comparaison (26 pour les paiements aux deux semaines et 52 pour les paiements hebdomadaires). Par exemple, (259 \$ / 280 \$) X 12 / 26 périodes de paiement = (119 \$ / 129 \$). L'obligation locative est de 13 427 \$ / 14 435 \$, les frais de location sont de 0 \$ / 0 \$ ou 0 % / 0 %. Certaines conditions et une limite de kilométrage de 64 000 km / 64 000 km pendant 48 / 48 mois s'appliquent. Les frais de kilométrage excédentaire sont de 0,12 \$ par km pour les modèles Fusion et Escape, plus les taxes en vigueur. © 2015 Sinus Canada Inc. • SinusAM®, le logo SinusAM, de même que les noms et logos des stations sont des marques de commerce de SinusAM Radio Inc. utilisées en vertu d'une licence. © 2015 Ford du Canada Limitée. Tous droits réservés.

[MUNICIPAL]

L'entreprise KWP mise en demeure

Les nuisances sonores émanant du terrain de l'entreprise KWP, et plus particulièrement d'un dépoussiéreur qu'elle utilise à des fins industrielles, ont une fois de plus interpellé les élus de la Ville de Terrebonne.



Véronick Talbot

redaction@larevue.qc.ca

À la suite de nombreuses plaintes reçues par les citoyens demeurant à proxi-

mité de la rue Nationale, et compte tenu que l'entreprise enfreint la réglementation municipale sur le bruit et les nuisances, il a été voté qu'une mise en demeure lui soit envoyée lors de la plus récente séance du conseil, le 9 février.

Dans cette mise en demeure, la Ville de Terrebonne enjoint KWP de faire disparaître les causes de nuisance sonore, en plus de rendre ses installations conformes à toute réglementation. Advenant que l'entreprise refuse de se conformer, la Municipalité a par ailleurs mandaté le cabinet Dufresne Hébert Co-

meau d'entreprendre les procédures nécessaires afin que KWP se plie à cette résolution.

Une décision à reconsidérer?

Dans un autre ordre d'idées, les élus ont adressé une demande au ministère des Affaires municipales et de l'Occupation du Territoire pour qu'il reconsidère sa décision de ne pas accorder de subvention à la Ville de Terrebonne pour l'agrandissement et la mise à normes de la station d'épuration des eaux usées du boulevard de la Pinière. On se sou-



Par voie de mise en demeure, la Ville de Terrebonne enjoint KWP de faire disparaître les causes de nuisance sonore, en plus de rendre ses installations conformes à toute réglementation.

(Photo : archives La Revue)

viendra qu'en novembre, le conseil municipal avait donné son aval à des travaux de construction visant à mettre à niveau la station, qui a été construite en 1994 pour une population de 58 121 habitants. De surcroît, la station d'épuration a échoué trois tests de toxicité en janvier, en mars et en juin 2014, en raison d'un taux d'azote ammoniacal élevé et de la présence d'autres contaminants non traités.

La Ville estime que la demande relative à la mise aux normes de la station d'épuration respecte les critères du programme de subvention PRIMEAU.

Une tour d'habitation de 83 logements

Le conseil municipal du 9 février a aussi permis aux élus d'appuyer un projet de développement d'une piste cyclable interrégionale liant les villes de Blainville, Sainte-Anne-des-Plaines et Terrebonne. Également, un contrat de 414 090 \$ plus taxes a été accordé à la société Construction Denis et Ghyslaine Gagnon pour la mise en place d'un chalet au parc Marcel-De-La Sablonnière. Pour ce mandat, pas moins de 22 soumissions ont été reçues et ouvertes.

Les élus ont parallèlement accepté un projet de construction d'une tour d'habitation de 83 logements au 6201, rue d'Angora, à la condition qu'aucun déboisement ne soit effectué hors des lignes de la propriété, afin de préserver l'intégrité du boisé s'y adossant, notamment. Enfin, le conseil municipal a donné son feu vert à la signature d'une entente de collaboration à intervenir entre la Ville et le ministère des Transports dans le cadre de la construction de bretelles d'entrée et de sortie temporaires sur l'autoroute 640 Est en 2015.

CONCOURS «GAGNEZ VOS TAXES»

RE/ MAX DES MILLE-ÎLES

CONCOURS «GAGNEZ VOS TAXES»

RESTAURANT AU COQ



À PRIX ÉGAL, ACHETONS LOCAL !^{MC}

Affilié au programme

"Mettez Du Cœur Dans Vos Actions!"^{MC}

{ Divins plaisirs }
chocolatés!

Pour la St-Valentin, offrez

Les divins chocolats

♥ Chocolats fins faits à la main

♥ Menu St-Valentin 12-13 et 14 février



Bistro-Chocolaterie Le Divin Tandem

820, Saint-François-Xavier, Vieux-Terrebonne
www.divinstandem.com 450 471-9275

ALBI LE GÉANT .COM



CETTE SEMAINE



CHEZ ALBI,

c'est la vente coup de coeur!



ALBI LE GÉANT

3550 AVENUE DE LA GARE
(SORTIE 44, AUTOROUTE 640)

450 **474-5555**



ALBI LE GÉANT KIA

3601 AVENUE DE LA GARE
(SORTIE 44, AUTOROUTE 640)

450 **474-3333**



HYUNDAI

ALBI HYUNDAI DE MASCOUCHE

290 MONTÉE MASSON
(ANGLE DE L'ESPLANADE)

450 **474-1110**



ALBI NISSAN

50 MONTÉE MASSON
(EN FACE DU SMART CENTRE)

450 **474-0578**



INFINITI

ALBI INFINITI

3600 AVENUE DE LA GARE
(SORTIE 44, AUTOROUTE 640)

450 **474-9000**

**ALBI
OCCASION
.COM**

1-855 **869-2524**

ON VOUS ATTEND!

[ÉCONOMIE]

Nouveau concept de services bancaires pour RBC

Ouverte depuis le 2 décembre, la Boutique RBC de Lachenaie met de l'avant un nou-

veau concept de services bancaires courants ainsi que des services financiers commerciaux, de banque privée et de planification financière.

« Nous sommes très heureux d'investir à Lachenaie, et donc Terrebonne, a lancé Louise Deraps, vice-présidente régionale de RBC Banque Royale. Nous avons le plaisir d'y établir notre Boutique de services financiers à la fine pointe des technologies bancaires et des conseils financiers, illustrant ainsi l'orientation que prend RBC Banque Royale dans la transformation de ses succursales en boutiques spécialisées de services financiers. »

Établie au 287, montée des Pionniers à Terrebonne, dans le secteur Lachenaie, la nouvelle Boutique met l'accent



Toute l'équipe de la Boutique RBC de Lachenaie lors de son ouverture officielle. Au centre, Louise Deraps, vice-présidente régionale, Martin Thibodeau, président direction du Québec, et Jennifer Rivest, directrice de la Boutique. (Photo : Pénélope Clermont)

sur le dialogue avec ses clients en leur offrant une panoplie de moyens technologiques. On retrouve entre autres un espace réservé aux services, animé par des spécialistes de divers produits financiers, ainsi que neuf aires différentes : découverte, événements, consultation ou récompenses, pour ne nommer que celles-ci.

« Nos clients sont tout à fait enchantés

de découvrir les avantages qu'offre notre nouvelle Boutique RBC, et surtout de constater qu'ils trouvent dès leur arrivée un membre de notre équipe toujours prêt à les aider dans leur utilisation de ces divers moyens d'information électroniques », a pour sa part commenté la directrice de la Boutique de Lachenaie, Jennifer Rivest.

Texte : Pénélope Clermont

Concept Création Beauté

PRÉCISIONS

Veuillez noter que le salon Concept Création Beauté est situé au 3321, boulevard de la Pinière à Terrebonne.

Le numéro de téléphone du salon est le 450 416-1844 et sa propriétaire est madame Donna Lynn Bilodeau.

Nos excuses aux personnes touchées par l'erreur qui s'est glissée la semaine dernière dans une de nos publicités.

DENTUROLOGISTE JACQUES CHABOT D.D. **32 ans**

À votre service depuis déjà

- Fabrication de prothèses dentaires sur implants
- Nouvelles prothèses de qualité supérieure
- Fabrication de prothèses complètes et partielles
- Réparation de prothèses en 1 heure
- Ajustement de prothèses dentaires trop grandes
- Examen de vos gencives et de vos prothèses
- Appareil anti-ronflement
- Base molle

UN SERVICE PROFESSIONNEL ET À L'ÉCOUTE DE VOS BESOINS

Manoir de la Rive

Studio à louer **972\$ / mois** Voir conditions

2 1/2 et 3 1/2 à louer

Résidence privée pour aînés autonomes ou semi-autonomes

- ✓ 2 repas / jours
- ✓ Soins infirmiers 7 jours / 7
- ✓ Surveillance 24h / 24
- ✓ Activités

Au cœur du Vieux-Terrebonne

80, rue St-Joseph, Terrebonne, 450 492-2144 Poste 221

Estimation gratuite **450 474-4770** **www.denturologistechabot.ca**

Édifice Doyle 784, montée Masson, Mascouche

FENPLAST **36 ans d'expérience en installation!**

C'EST LA SOLUTION! ESTIMATION GRATUITE | PLAN DE FINANCEMENT

PROMOTION VERRE ÉNERGÉTIQUE GRATUIT + 5% DE RABAIS + LOGIRÉNOV 20% EN CRÉDIT D'IMPÔT!

- Portes et fenêtres Aluminium P.V.C.
- Portes patio
- Porte d'acier
- Rampe en aluminium
- Balcon en fibre de verre
- Réparation

www.vitreriead.com

VITRERIE ALUMINIUM AD **DÉPOSITAIRE FENPLAST**

585, Montée Masson **MASCOUCHE** **450 474-3980**

Défi Santé
5/30 Équilibre

PRÉSENTÉ PAR
IGA



PLUS DE 650 \$
EN PRIX DE
PARTICIPATION
À GAGNER!

UNE ACTIVITÉ
GRATUITE
par membre d'une même
famille parmi les activités de la Ville

CINQ LAISSEZ-PASSER
FAMILIAUX
pour le Parc de la Rivière du GPAT
CINQ CARTES AQUAVANTAGE
pour la piscine de la
Cité du sport

LE DÉFI SANTÉ
5/30 ÉQUILIBRE
OFFRE
ÉGALEMENT
PLUS DE 15 000 \$
EN PRIX

TERREBONNE, UNE VILLE EN ACTION POUR UNE VILLE EN SANTÉ

ACTIVITÉ EXTÉRIEURE

Soirée de ski et glissades au GPAT

50% de rabais pour l'accès au ski et aux glissades, sous présentation d'une preuve de résidence. Spécial sur la location d'équipement complet (casque, skis, bottes) à 10 \$.
Vendredi 6 mars de 17 h à 21 h

Groupe plein air Terrebonne

1150, côte Boisée, Terrebonne

CONFÉRENCES GRATUITES

RECETTES SANTÉ POUR GENS PRESSÉS...

Par Sonia Lizotte, coach en alimentation

Cette conférence vous donnera des outils afin de vous tourner vers une alimentation plus saine et mieux équilibrée tout en maintenant votre rythme de vie.

Mardi 10 mars à 19 h

Bibliothèque André-Guérard

BEURRE OU MARGARINE?

Par Geneviève Nadeau, nutritionniste

Il ne se passe pas une visite en épicerie sans que nous nous posions une question. « Quel pain devrais-je choisir? », « La meilleure céréale à déjeuner, c'est laquelle? », « Les probiotiques dans le yogourt, ça vaut la peine? » Faire ses achats au supermarché devient de plus en plus stressant. Lors de sa conférence, Geneviève Nadeau tentera de réduire votre « anxiété alimentaire » en faisant la part des choses.

Mercredi 18 mars à 19 h

Bibliothèque de Lachenaie

ACTIVITÉS D'INITIATION GRATUITES

Expérimentez des activités offertes
par la Ville de Terrebonne. Places limitées.

Inscription gratuite au loisirs.ville.terrebonne.qc.ca au plus tard le 26 février.
Les participants s'engagent à être présents pour la totalité de la plage horaire prévue.

Danse en ligne dynamique

(16 ans et plus)

Lundi 2 mars de 18 h 30 à 19 h 10

Moulin neuf de l'Île-des-Moulins

Méditation et relaxation

(16 ans et plus)

Mardi 3 mars de 9 h 00 à 10 h 10

Moulin neuf de l'Île-des-Moulins

Équipement exigé : vêtements confortables, serviette, petit coussin pour s'asseoir.

Yoga (hatha)

(16 ans et plus)

Jeudi 12 mars de 18 h 45 à 19 h 40

Moulin neuf de l'Île-des-Moulins

Équipement exigé : vêtements confortables, serviette.

Cardio-bambin

(3-5 ans - parent-enfant)

Activité d'initiation qui utilise le jeu pour contribuer au développement moteur de l'enfant tout en permettant au parent de profiter d'un entraînement cardiovasculaire et musculaire. Chaque enfant doit être accompagné d'un adulte. L'adulte n'a pas à s'inscrire.

Dimanche 15 mars de 9 h 30 à 10 h 15

Parc de la Pommeraie

Dimanche 15 mars de 11 h à 11 h 45

Parc de la Coulée

Circuit Vitalité

(16 ans et plus)

Séance d'information et d'entraînement collectif animée par une éducatrice physique.

Dimanche 22 mars de 10 h 30 à 11 h 55

Parc de la Pointe-de-l'Île, Île St-Jean

Zumba

(16 ans et plus)

Jeudi 26 mars de 19 h 30 à 20 h 25

Collège Saint-Sacrement

ACTIVITÉS LIBRES GRATUITES

Bain libre

Cité du sport

2495, boulevard des Entreprises

Les vendredis 6, 13, 20 mars, 3 et 10 avril

De 19 h à 20 h 25

Soccer libre

Centre de soccer multifonctionnel

2475, boulevard des Entreprises

Lundi 2 mars de 17 h 15 à 18 h 15

Les mardis 10, 17, 24 et 31 mars de 17 h 15 à 18 h 15

Les jeudis 12, 19 et 26 mars de 17 h 15 à 18 h 15

Patinage libre

Cité du sport

2485, boulevard des Entreprises

Spécial relâche scolaire du 2 au 6 mars de 14 h 30 à 16 h

Les vendredis 6, 13, 20 et 27 mars de 16 h à 17 h 30

Les samedis 7, 14, 21 et 28 mars de 14 h à 15 h

55 ANS ET PLUS

Les lundis 2, 9, 16 et 23 mars de 10 h 30 à 12 h

Multiglace

1050, rue Nationale

Spécial relâche scolaire 2, 3 et 5 mars de 12 h à 13 h 30

Le 4 mars, de 12 h 30 à 14 h

Le 6 mars de 11 h 30 à 13 h

Les samedis 7, 14, 21 et 28 mars de 13 h 30 à 14 h 30

Les dimanches 1, 8, 15, 22 et 29 mars de 12 h à 13 h

Forum

6881, boulevard Laurier (secteur La Plaine)

Spécial relâche scolaire du 2 au 6 mars de 13 h 30 à 15 h

Les lundis 2, 9, 16 et 23 mars de 16 h à 17 h

Les mercredis 4, 11, 18 et 25 mars de 16 h à 17 h

Les jeudis 5, 12, 19 et 26 mars de 17 h à 18 h

Les dimanches 1, 8, 15 et 22 mars de 13 h 30 à 14 h 30



Des dents et des gencives en santé!



Pas moins de 85 % des chiens et des chats âgés de plus de quatre ans souffrent de parodontite (maladie parodontale) à divers degrés. (Photo : Jupiterimages/Thinkstock)

En tant que propriétaire responsable, vous vous souciez du bien-être de votre animal de compagnie. En effet, vous veillez à son alimentation, sa forme physique, son confort, ses vaccins, etc. Mais qu'en est-il de sa santé buccodentaire?

Profitez de février, Mois de la santé dentaire des animaux de compagnie, pour rappeler l'importance d'offrir à son animal des soins pour avoir des dents et des gencives saines.

Selon de récentes études, 85 % des chiens et des chats âgés de plus de quatre ans souffrent de parodontite (maladie parodontale) à divers degrés, souligne l'Association canadienne des médecins vétérinaires. Toutefois, il est possible de prévenir ce problème en misant sur de bonnes habitudes.

Afin d'enlever la plaque qui s'accumule et de prévenir le tartre, les vétérinaires recommandent un brossage des dents d'environ 90 secondes, à raison de trois fois par semaine. Évidemment,

plus votre animal est jeune, plus vous l'habituez à cette routine – une petite récompense après le brossage lui indiquera qu'il peut être payant de collaborer!

Dans tous les cas, il ne faut jamais utiliser un dentifrice autre que celui vendu pour les animaux (ne prenez pas le vôtre!). Enfin, offrir à son animal des biscuits, bâtons ou croquettes conçus à cet effet est un bon complément au brossage des dents.

Même si certains signes peuvent annoncer la présence d'une maladie parodontale (mauvaise haleine, baisse de l'appétit ou réticence à manger des aliments durs, inflammation ou gonflement des gencives, tartre, etc.), ceux-ci ne sont pas toujours évidents à détecter. En ce sens, prendre rendez-vous avec votre vétérinaire pour un examen dentaire de routine est le moyen le plus efficace de faire le point sur la santé dentaire de votre animal.

HÔPITAL VÉTÉRINAIRE DES MOULINS

MÉDECINE ET CHIRURGIE

Ouvert 7 jours

APPELEZ-NOUS

POUR TOUTES QUESTIONS SUR LA SANTÉ DENTAIRE DE VOTRE ANIMAL !

450 966-9411

BOUTIQUE
TONTE &
TOILETTAGE
PENSION

695, montée Masson, Mascouche
450 966-9411 • www.soinsvet.com

HEURES D'OUVERTURE
Lundi - vendredi : 8h à 20h
Samedi : 9h à 16h
Dimanche : 9h30 à 12h30

Beauté Canine

Spa Bêtes

Votre satisfaction est notre passion!

Toilettage

7\$*

DE RABAIS

Lundi - Mardi - Mercredi
Jusqu'au 15 mars 2015

Coupe aux ciseaux
Tonte et toilettage pour chiens et chats
Hygiène : oreilles, griffes, glandes
Traitements : puces et moustiques
Soins partiels
Shampooing doux avoine et émeu (peau sensible)

450 474-4434 2685, ch. Ste-Marie, Mascouche
www.beaute-canine.com

905, boul. des Seigneurs
450 961-4999

Avec tout achat de 10\$ de produits pour les dents, recevez **GRATUITEMENT** une brosse à dent de doigt pour chiens/chats.

Valable jusqu'au 28 fév. 2015 - 1 par client

Le saviez-vous? Dès l'âge de trois ans environ, 80 % des chiens et 70 % des chats présentent les premiers symptômes de la maladie parodontale.

Salon Tonte et Toilettage Chiens et chats

OUVERT 7 JOURS

NOUVEAU Peau de faux ongles couleurs végétales

Hygiène des oreilles, griffes et glandes. Traitements puces & moustiques.

ÉCONOMISEZ sur les formules soins dentaires Hill's[®] Science Diet[®]

2\$ de rabais à l'achat d'un sac chats 1,8 kg ou chiens 1,8 kg

3\$ de rabais à l'achat d'un sac chats 3,2 kg ou chiens 6,9 kg

5\$ de rabais à l'achat d'un sac chats 7,03 kg ou chiens 13,6 kg

Valable jusqu'au 28 fév. 2014

Slurp'n Fresh

10% de rabais

Centre Fresh

10% de rabais

PetzLife

10% de rabais

Vaporiser ou appliquer le gel sur la plus grande surface dentaire affectée. Pour une prévention ou si il y a accumulation importante de tartre ou si des rougeurs et de l'inflammation sont apparentes aux gencives. Il n'est pas nécessaire de brosser, mais ceci accélérera l'obtention des résultats désirés.

Fresh breath de Tropiclean

10% de rabais

Gel nettoyant pour les dents des chiens et des chats

Greenies

10% de rabais

Les gâteries dentaires #1

[ÉCONOMIE]

La vision d'une communauté honorée

Souhaitant rendre hommage aux entrepreneurs qui, par leurs engagements et leurs actions, se sont démarqués au cours de la dernière année et figurent comme source d'inspiration pour la communauté, la Chambre de commerce et d'industrie Les Moulins (CCIM) lance la mise en candidature du Gala Vision 2015.



Pénélope Clermont

journaliste@larevue.qc.ca

À titre de premier gala officiel de la CCIM, le Gala Vision 2015 se tiendra le

23 mai au Pavillon du Grand-Coteau à Mascouche et sera animé par l'humoriste Korine Côté. Lors de cette soirée de prestige, onze prix seront remis à autant d'entreprises et/ou d'entrepreneurs membres de la CCIM, dont le prix Gravel / Patenaude, en hommage aux fondateurs des anciennes chambres de commerce de Terrebonne et de Mascouche, Léopold Gravel et Bernard Patenaude. Ce prix sera décerné à l'entreprise de l'année.

Pour la CCIM, le nouveau nom de ce prix est une façon d'honorer «ces deux hommes qui avaient à cœur la prospérité de cette belle région», comme l'a in-

diqué le responsable du comité du gala et vice-président de la chambre, Pierre Nevrumont. Présent lors de l'annonce, comme des membres de la famille Patenaude, Robert Gravel, fils de Léopold Gravel, a félicité le comité pour la tenue du gala et s'est dit «heureux que ce tro-

phée perpétue l'excellence».

Pour soumettre votre candidature ou la candidature d'un autre membre de la CCIM pour le Gala Vision 2015, il suffit de remplir le formulaire disponible sous l'onglet «Gala Vision», au www.ccimoulins.com.



Les membres du comité du Gala Vision en compagnie de représentants des Villes de Terrebonne et de Mascouche: Manon Loiselle, Vicky Marchand, Ronald Brisebois, Pierre Nevrumont, Renaud Thibault, Marie-Josée Beaupré, Guillaume Tremblay et Émilie Aubé. Absents de la photo et aussi membres du comité: Évelyne Robert et Charles-Alexandre Monette. (Photo: Pénélope Clermont)



On reconnaît ici des membres de la famille de MM. Léopold Gravel et Bernard Patenaude, aux côtés de représentants de la CCIM. Éric Forget, vice-président, Renaud Thibault, président, Robert Gravel, Thérèse Patenaude et ses enfants Richard et Marie-France, ainsi que Pierre Nevrumont, vice-président de la CCIM. (Photo: Pénélope Clermont)

Contrat de travail au Maxi La Plaine

Les quelque 40 salariés du Maxi La Plaine ont voté à l'unanimité pour leur nouvelle convention collective le 8 décembre. Cette dernière est entrée en vigueur au moment de sa signature, le 15 décembre 2014, et arrivera à échéance le 15 mai 2018.

Les salariés de cet établissement sont membres du syndicat des Travailleurs et Travailleuses unis de l'alimentation et du commerce, section locale 500 (TUAC 500). Ils obtiennent entre autres les améliorations suivantes à leurs conditions de travail: la prime de nuit passe à 0,90 \$ l'heure travaillée en cours de convention collective, une prime de superviseur de la salle des coffres de 0,50 \$ l'heure travaillée et une prime d'adjoint au gérant opérations SAP de 0,50 \$ l'heure travaillée.

De plus, la contribution de l'employeur à la Fiducie du Régime de retraite des employés du commerce du Canada passe à 0,50 \$ l'heure travaillée en cours de convention collective, la contribution de l'employeur à la Fiducie du Régime de soins dentaires des membres TUAC Québec pourrait passer, au besoin, à 0,19 \$ l'heure travaillée afin de maintenir les barèmes actuels du régime. La convention comporte également des augmentations de salaire de 2 % rétroactives au 15 mai 2014 pour les salariés au maximum des échelles depuis au moins 550 heures travaillées au moment de la signature de la convention collective et des augmentations de salaire de 2 % à chaque anniversaire de la convention collective pour les salariés au maximum des échelles. (PC)



**MIEUX CONSTRUIT.
MIEUX GARANTI.**

Jusqu'à **25% DE RABAIS**

7 UNITÉS DISPONIBLES



MITSUBISHI Mirage SE 2014

MITSUBISHI Lancer SE 2015
Traction intégrale



* Mitsubishi Lancer GT 2015 illustré

Traction intégrale - Transmission automatique - Bancs chauffants - Tout équipé

+ Inclus échange équivalent à : **1000\$**

+ Rabais échange: **500\$**

+ Rabais location: **1000\$**

0\$
COMPTANT

299\$
+ taxes

36 MOIS
LOCATION

+ Inclus échange équivalent à : **1000\$**

+ Rabais échange: **1000\$**

+ Rabais location: **3500\$**

PNEUS D'HIVER INCLUS

MITSUBISHI Outlander ES 2015
Traction intégrale



* Mitsubishi Outlander GT 2015 illustré

4 Roues motrices - Moteur V6 - 7 passagers - Bancs chauffants - Tout équipé

0\$
COMPTANT

399\$
+ taxes

36 MOIS
LOCATION

10 ANS
OU 150 000 KM*
SUR LE GROUPE MITSUBISHI MOTORS/OPUSSELM

Les véhicules les mieux protégés au monde! Voir votre concessionnaire Mitsubishi.

Un rabais de 4000\$ est disponible sur tous les Mirage 2014 en inventaire ce qui équivaut à 25% de rabais sur les Mirage SE 5 vitesses C-82 avec groupe effet de sol incluant le rabais sur le groupe. Les paiements de location de la Lancer et du Outlander 2015 sont pour des termes de 36 mois avec 20 000km par an à un taux d'intérêt de 0,9% incluant un échange d'une valeur équivalente à 1000\$ afin d'additionner le rabais d'échange offert par Mitsubishi Motors. Les offres sont valides jusqu'au 2 mars. Certaines restrictions s'appliquent. L'affirmation les véhicules les mieux protégés ne concerne pas les modèles Evolution, ralliart et i-miev. Les véhicules les mieux protégés au monde sont des marques de commerces déposées de Mitsubishi Motors North America inc. Détails en concession.



Terrebonne Mitsubishi

450.961.0000

www.terrebonnemitsubishi.ca

Cinéma Guzzo



1095 CH. DU CÔTEAU
Terrebonne

COMMUNAUTAIRE

JOURNAL LA REVUE

Deux nouveaux blogueurs vous informent et vous motivent

Afin de toujours mieux répondre aux besoins de ses lecteurs et avec l'objectif de diversifier son offre sur la toile, le journal La Revue a le plaisir d'accueillir deux nouveaux blogueurs sur son site Internet. Par leurs chroniques, ils vous aideront à exploiter votre plein potentiel dans la sphère d'activités dans laquelle vous évoluez.



Véronick Talbot

redaction@larevue.qc.ca

Coordonnateur de la Table régionale des organismes communautaires de Lanaudière, président-directeur et fondateur du Groupe vocal Éclipse, coordonnateur de l'intervention et cofondateur du Néo, concepteur et animateur de l'émission «DéfiGoAction» présentée sur les ondes de la Télévision régionale des Moulins, et président-fondateur de l'organisme DÉFI, Hugo Valiquette a une feuille de route impressionnante. Mais au-delà de son implication digne de mention, ce jeune homme se distingue par son positivisme sans borne.

Celui qui a étudié en techniques de travail social croit effectivement qu'ensem-

ble, nous pouvons changer les choses. Ceci, il l'a démontré à maintes reprises par ses nombreux projets et par le mouvement qu'ils ont suscité au sein de la communauté moulinoise et lanaudoise. Dans ses chroniques, il vous parlera justement de ces forces qui sommeillent au fond de chacun de nous et qui, mises ensemble, peuvent nous permettre d'accomplir de grandes choses. Fondièrement positif et se basant sur son expérience personnelle, il saura trouver les mots pour vous motiver et vous amener à vous impliquer vous aussi dans les projets personnels, professionnels et sociétaux qui vous intéressent.

Adopter les bonnes attitudes en affaires

De son côté, Daniel Soucy, directeur du marketing et du développement des affaires pour le journal La Revue, vous démontrera la puissance de la pensée positive en affaires. Diplômé en gestion du marketing et détenteur de diverses distinctions dans ce domaine, il vous aidera à adopter les bonnes attitudes et les comportements idéaux en affaires.

Issu du monde des technologies numériques, le nouveau blogueur s'est vu remettre sept tableaux platine après que



Hugo Valiquette et Daniel Soucy publieront des chroniques de façon régulière sur le site Internet du journal La Revue.



les produits qu'il a mis en marché aient été vendus à plus de 50 000 exemplaires.

Ses conseils en termes de vente, de marketing et de mise en marché pour-

ront aussi vous guider dans vos décisions d'affaires.

C'est un nouveau rendez-vous sur le site Internet de La Revue, au www.larevue.qc.ca.

C'est un départ!

Il me fait plaisir de rejoindre les rangs de l'équipe de La Revue en tant que blogueur

sur son site Web. J'aime les gens, j'aime m'impliquer, j'aime voir les choses s'améliorer

et c'est le rendez-vous que je vous donnerai régulièrement sur ce blogue.

Hugo Valiquette

redaction@larevue.qc.ca

J'ai toujours pensé qu'ensemble, nous pouvions changer les choses. Seul, c'est vrai que nous pouvons aller vite, mais en groupe, c'est fou comment nous pouvons aller plus loin! Ayant fondé deux organismes communautaires autonomes et un groupe culturel, j'ai appris énormément sur les relations interpersonnelles et comment créer le changement.

Or, à l'été 2013, j'ai fait un triste constat malgré le préambule de ce texte. Plusieurs personnes ne semblent plus avoir confiance en leur potentiel ni en leur capacité d'améliorer leur sort, tant au niveau individuel que collectif. Pour l'optimiste que je suis, il a été difficile d'en venir à cette conclusion. Je me suis promené, j'ai parlé avec des gens, analysé les réactions. Je trouvais que le monde était gris. C'est à ce moment que je me suis demandé si j'acceptais cette conclusion ou si j'allais plutôt tenter de briser le cycle du gris et ramener la couleur. Et les gens qui me côtoient n'ont pas été surpris de voir que j'allais une fois de plus sauter dans la mêlée pour changer cette réalité.

En peu de temps, j'ai rassemblé plusieurs partenaires, dont le Forum jeunesse Lanaudière, la TVRM, le M103,5 FM et La Revue de Terrebonne, pour mettre en place une émission de télévision qui s'appelle «DéfiGoAction» et qui est, depuis le 15 septembre dernier, enregistrée dans les studios de la Télévision régionale des Moulins et diffusée sur MAtv Lanaudière (Câble 9 pour les clients de Vidéotron de Lanaudière) et sur le Web.

En lisant des études qui démontraient que les gens ne réalisent pas les défis qu'ils se lancent, j'ai décidé de créer «DéfiGoAction» afin de rassembler une quinzaine de jeunes motivés et motivants. Je voulais démontrer que lorsque nous le désirons vraiment et que nous sommes bien entourés, nous pouvons réussir à partager la société par des réa-

lisations personnelles, ce que j'appelle des défis. Un petit pas à la fois. De plus, une fois que nous avons la satisfaction de réaliser un premier défi, le second et le troisième ne sont plus très loin ensuite! Une chaîne de réalisations de défis, dans l'optique de redonner confiance à des gens, c'est ce que je veux maintenant accomplir. Pour arriver à ce concept, je suis parti d'une réflexion bien personnelle. Le jour où j'ai mis en place Éclipse - le groupe vocal, je n'avais aucune idée que j'allais diriger ce groupe une vingtaine d'années et encore moins que l'expérience que j'allais acquérir me servirait à fonder d'autres organismes.

Même si l'émission n'en est qu'à son 20^e épisode, je peux d'ores et déjà dire que j'ai atteint mon objectif. Je suis entouré d'une formidable équipe, de partenaires convaincus. Je vois des gens réaliser des défis et être fiers d'eux. Et maintenant, avec ce blogue, je vais avoir davantage l'opportunité de partager ma conviction la plus profonde que lorsque nous le voulons, nous le pouvons. Je partagerai avec vous des textes inspirants ou dérangeants dans le but de vous donner le goût, à vous aussi, de réaliser des défis. Et aussi, d'avoir confiance. Tout est possible, du moment où nous y mettons les efforts et, surtout, où nous sommes bien entourés.

Je termine ce premier billet en partageant une petite tranche de vie. À 15 ans, au moment de fonder mon groupe vocal, j'ai rencontré beaucoup plus de personnes qui ne croyaient pas en moi que le contraire. Ce ne sont pas elles qui m'ont poussé à me dépasser. Je me suis entouré de gens convaincus que je pouvais réussir. Et comme de fait, j'ai réussi. Ces personnes ont toujours été pour moi un moteur de motivation. Dans les moments plus difficiles, je pouvais compter sur ces amis et amis. Si vous désirez réussir, je vous suggère de vous entourer de personnes qui vous donneront de l'énergie et qui vous convaincront que vous êtes capables. Laissez faire celles et ceux qui tentent de vous décourager. Et, je vous en prie, soyez, à votre tour, quelqu'un d'encourageant quand on sollicite votre opinion. C'est le début de la révolution du «Nous sommes le changement»!

Teinture, coupe et mise en plis | 45\$ CHEVEUX COURTS 48\$ CHEVEUX LONGS

Teinture et mise en plis | 35\$ CHEVEUX COURTS 38\$ CHEVEUX LONGS

Coupe et mise en plis | 25\$ et plus

Mise en plis | 15\$ et plus

Coupe | 15\$

Coiffure de soirée | 25\$ et plus

Les prix incluent les taxes. | Prix valide à l'année

SERVICE DE COIFFURE À DOMICILE

AVANT

APRÈS



Soyez Belle

pour la St-Valentin

sans payer le gros prix

FORFAIT

Teinture
Mèches au papier
Coupe
Mise en plis

69⁹⁹\$

Cheveux longs | 80\$

Même prix à l'année

Coiffure De Rêve



Liette
Coiffeuse styliste
20 ans d'expérience

465, rue Parent, Mascouche
450 966-9728

OUVERT du mardi au samedi

Meilleur prix dans la région depuis 15 ans

Pour la St-Valentin, il y a de l'amour dans l'air!

Theirry Martigny D.D.
DENTUROLOGISTE

Conception de prothèses dentaires

- ♥ Soins complets de denturologiste
- ♥ Prothèse sur implants
- ♥ Soins à domicile
- ♥ Urgence



*Ayez
un
sourire
radieux
pour la
St-Valentin*



514 726-7731

VISA

524, avenue Crépeau, Mascouche

MasterCard

C'EST LA SAINT-VALENTIN!
Laissez parler votre coeur...



Les «Bijoux Infinity» représente l'unité et l'éternité.



«Je t'aime»
Message Caché



Mantion
bijoutier /depuis 1977

731, boul. des Seigneurs
Terrebonne (Québec)

Depuis 35 ans
à votre service

450 471-2967 • 450 471-3617



ÉPATE L'ÊTRE AIMÉ.
ATTIRE L'ÊTRE DÉSIRÉ.



LE FORFAIT COUP DE CŒUR

Une alléchante sélection de 28 sushis dans une boîte en cœur, accompagnés de 4 crevettes tempura, d'une mayonnaise épicée et de 4 macarons choco-framboise et caramel fleur de sel.

pour seulement **59,95\$**

Réservez dès maintenant. Quantité limitée!

Y U Z U
SUSHI

Yuzu sushi Mascouche 321, montée Masson, local 102, Mascouche (Québec) J7K 2L6
450 474-3344

*Offre valide du 11 au 15 février 2015. Ne peut être jumelée à aucune autre promotion. Non échangeable, non monnayable. Modifiable sans préavis. Certaines conditions s'appliquent. Taxes en sus. Détails en succursale. Quantité limitée.

MASSOTHÉRAPIE-ORTHOTHÉRAPIE
Concept unique et innovateur



30\$

1^{er} traitement
1 heure
(rég. 60\$)

CERTIFICAT
CADEAU

Nouveau

Clinique
Martin Boisjoly

La référence

1341, Grande-Allée, suite 204, Terrebonne (Québec) J6W 4K6

450 824.9400 Prenez rendez-vous dès maintenant!

www.cliniquemb.com

DU 16 AU 21
FÉVRIER 2015

SEMAINE DE LA SANTÉ DES PIEDS

Parce que vos oignons vous font pleurer



L'Hallux valgus, qui est le nom scientifique des oignons, est une déformation souvent douloureuse du gros orteil qui rend la démarche difficile et qui limite le choix de souliers. Détrompez-vous, ce n'est pas que le sort de votre grand-mère; l'hallux-valgus est une des conditions pouvant affecter tous et chacun peu importe l'âge et le niveau d'activité. Dans l'hallux valgus, le gros orteil ne plie pas adéquatement et doit dévier pour permettre le mouvement. Avec le temps, l'orteil adopte une mauvaise position.

Comme pour plusieurs conditions traitées en médecine podiatrique, il y a trois facteurs à considérer : la génétique, la mécanique, et l'environnement.

1-La génétique : rien à faire, c'est la faute de votre grand-mère! Bla-

gues à part, la forme des os, la laxité ligamentaire et le type de pied sont des facteurs hors de votre contrôle et avec lesquels vous devez composer.

2-La biomécanique : le pied en mouvement est une structure qui implique 28 os et 55 articulations. Dans le cas de l'hallux valgus la propulsion du gros orteil est inefficace et devient douloureuse. Les causes mécaniques résultent au fait que le gros orteil est bloqué dans sa tentative de vous propulser vers l'avant.

3-L'environnement : c'est à dire l'environnement dans lequel vous mettez les pieds! Tout dépend de ce que vous portez. Un soulier trop flexible ne permettra pas de compenser pour les prédispositions gé-

nétiques et les défaillances mécaniques; tandis qu'un soulier trop pointu accélèrera la progression de l'hallux valgus.

Les souliers adéquats et les orthèses plantaires moulées sur mesure vous aideront à freiner l'évolution de la déformation de l'hallux valgus. Dans certains cas, nous devons procéder à la chirurgie correctrice de l'hallux valgus. La réputation croissante de la clinique et du Centre de Chirurgie podiatrique à cet égard fait démentir la croyance populaire concernant la douleur subséquente à la chirurgie de l'hallux valgus.

Les Docteurs Hobeychi et Leger sont à votre disposition pour répondre à toutes vos questions concernant l'hallux valgus.

La chirurgie podiatrique en cabinet privé

Au tournant du 21^e siècle, le débat public s'agite autour de la pertinence du service privé dans le système de santé. On qualifie de médecine à deux vitesses la possibilité pour les médecins de se désengager du système de santé public. Par conséquent le gouvernement érige un nouveau cadre juridique pour les services médicaux pouvant être offerts hors établissement et ce, en toute sécurité.

Dans le but d'établir certaines balises concernant l'environnement pour que les interventions podiatriques en cabinet privé soient pratiquées, l'Ordre des podiatres s'est basé sur l'exercice fait par le Collège des médecins à travers son guide d'exercice intitulé Procédures et interventions en milieu extrahospitalier.

À l'instar des autres types de chirurgies dites électives, la chirurgie podiatrique en cabinet privé prend aujourd'hui sa place en médecine au Québec. Ce domaine demeure tout de même méconnu; la médecine podiatrique ne faisant pas partie du régime public.

La sélection des patients

L'American Society of Anesthesiologists (ASA), a établi une classification des patients selon leur état de santé. Les catégories P1 ou P2, correspondent aux patients en bonne santé ou atteints d'une affection systémique légère. La catégorie P3, correspond aux patients atteints d'une affection systémique qui limite son activité mais qui n'est pas invalidante.

En cabinet podiatrique, les candidats à la chirurgie podiatrique doivent se limiter à ces 3 catégories.

Dans toutes les éventualités, une attestation de bonne santé de la part du médecin traitant devrait être obtenue.

Les interventions chirurgicales podiatriques s'effectuent généralement sous anesthésie locale.

Les symptômes à prendre en compte

Les paramètres pertinents en présence d'une déformation visible devant mener à une chirurgie sont exclusivement les suivants : la douleur, la difficulté à se chauffer et le handicap dans la vie quotidienne.

L'évaluation de ces symptômes est difficile car ils sont souvent subjectifs : La douleur peut en effet être décrite comme une crise occasionnelle, ou comme des douleurs permanentes et invalidantes.

En l'absence de symptômes, le prétexte que ceux-ci pourraient apparaître un jour n'est pas un motif valable pour procéder à une chirurgie. Les cas particuliers de patients diabétiques à bas risque ayant une

déformation pouvant créer des complications sévères méritent toutefois d'être étudiés avec réserve.

Sans toutefois porter de jugement, la dimension esthétique doit être prise en compte, mais ne doit pas constituer la motivation principale de l'intervention.

La prudence est de mise lorsque le patient a des attentes démesurées ou s'il refuse de considérer le caractère évolutif de certaines pathologies causant une difformité, ex : Hallux valgus, Hallux rigidus, orteil marteau, oignon du tailleur. Ces pathologies découlent de facteurs génétiques, mécaniques et environnementaux (les souliers).

Il faut bien choisir les patients qui démontrent une bonne capacité à suivre les instructions post-opératoires et les consignes pour une réhabilitation prompte.

L'échec est prévisible en l'absence d'observance post-opératoire, surtout lorsque les contraintes du processus de guérison limitent les activités de la vie personnelle et professionnelle. Le but de la chirurgie n'est pas de rendre le patient « normal », mais fonctionnellement adapté à ses désirs.

Les devoirs des intervenants

Le chirurgien

Il doit d'abord s'assurer auprès du médecin traitant avec lequel il reste en relation, qu'un acte de chirurgie ambulatoire sera éventuellement possible.

Il doit proposer un type de d'intervention compatible avec cette chirurgie ambulatoire.

Il doit faire preuve d'une tenue impeccable de ses dossiers et de ses registres.

Il doit mettre en place des mesures pour prévenir les infections et pour faire face aux urgences cardiorespiratoires, thromboemboliques et anaphylactiques.

Il a le devoir de contrôler l'état du patient avant sa sortie.

Il doit fournir au patient les mesures à prendre si un problème de santé survient à la suite de l'intervention.

Il doit rester accessible et disponible en tout temps.

Le patient

L'intervention du patient n'est pas moins importante sous prétexte qu'elle puisse s'effectuer en chirurgie ambulatoire.

Le patient se doit de comprendre que son intervention nécessite la même rigueur qu'une chirurgie conventionnelle même si elle se fait en cabinet privé.

Le patient et son entourage doivent être conscients de la pathologie, de la chirurgie

pratiquée ainsi que des complications immédiates possibles. Ils doivent s'engager au moindre doute à prévenir l'équipe de soins qui reste disponible. Il doit promettre dans les 24 heures qui suivent l'intervention, de se reposer, de ne pas conduire de véhicule auto-

mobile, de ne pas utiliser d'appareil potentiellement dangereux, de ne pas prendre de décisions importantes et de ne pas boire d'alcool. Le patient doit donc s'engager à respecter toutes les règles de sortie du service de soins ambulatoires.

En conclusion

La chirurgie ambulatoire permet de réduire les délais et l'ensemble des stress liés à l'hospitalisation.

La chirurgie ambulatoire permet de réaliser des économies considérables au système de santé déjà engorgé et permet de ne pas sortir le patient de son contexte de vie quotidien.

Cependant, cette chirurgie a de nombreuses contraintes. Il faut insister en particulier sur la nécessité d'un professionnalisme et d'une éthique irréprochable, d'un

respect des normes établies et d'une observance rigoureuse du patient concernant les prescriptions médicales.

Avec le respect de ces règles et en agissant selon les champs de pratiques respectifs, il n'est pas optimiste d'envisager un futur prometteur à travers une meilleure collaboration entre les podiatres et le reste des acteurs du système de santé et ce dans le bénéfice du patient.

PODIATRE.COM
Santé des pieds

TOUT SOUS UN MÊME TOÎT !



Chirurgie du pied



Laser

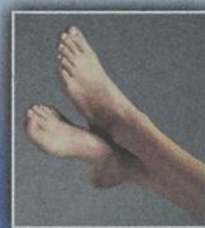

Soins podiatriques

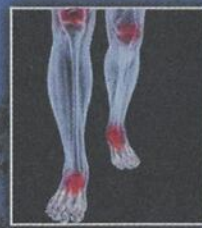

Orthèses plantaires



Soins des plaies

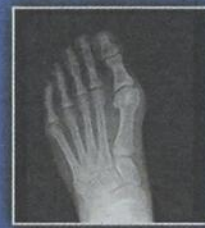

Imagerie



CLINIQUE ET CENTRE DE CHIRURGIE PODIATRIQUE
DR. HOBEYCHI ET DR. LEGER

3017 boul. de la Pinière,
TERREBONNE
J6X 4V5

450 964-3773
WWW.PODIATRE.COM

DU 16 AU 21
FÉVRIER 2015

SEMAINE DE LA SANTÉ DES PIEDS

Petits problèmes de pieds deviendront grands

Uos pieds vous causent-ils problème? Vous n'êtes certainement pas seul; selon l'Association médicale podiatrique canadienne, quelque 75 % des Canadiens souffriront d'un problème de santé des pieds au cours de leur vie.



Qu'ils soient d'origine mécanique, hygiénique, virale ou fongique, les problèmes de la santé des pieds sont très répandus. Cette partie du corps est souvent malmenée, que ce soit par les souliers, le fait de travailler debout, l'activité physique, etc. Heureusement, il existe toute une gamme de spécialistes qui sauront vous aider si vous souffrez de ce genre de mal. Par exemple, un orthésiste pourra soulager les douleurs que causent les pieds plats, et un podologue aidera à vous débarrasser de ces champignons tenaces auxquels les ongles d'orteils sont vulnérables.

La santé des pieds est trop souvent négligée jusqu'à ce qu'un problème ne devienne très grave. De ce fait, un simple ongle incarné pourra, s'il n'est pas traité promptement, s'infecter et causer des dommages permanents. Le port répété de souliers qui ne sont pas adaptés à la forme du pied, notamment les talons hauts, peut entraîner des fissures dans l'os qui deviendront rapidement plus qu'un simple désagrément si aucune mesure n'est prise. Il est donc essentiel de confier vos pieds aux bons soins d'un spécialiste avant qu'il ne soit trop tard!

Ces problèmes communs ne sont que quelques-uns des dizaines de maux et affections qui sont susceptibles d'affliger vos pieds un jour ou l'autre. Consulter un spécialiste au moindre doute pourrait vous épargner bien du mal plus tard. Vous connaissez l'adage : il vaut mieux prévenir que guérir!

VOS PIEDS SONT TROP SOUVENT NÉGLIGÉS !



Une gamme complète de traitements
podiatriques pour toute la famille

- Orthèses plantaires sur mesure
- Douleur aux pieds
- Cors/callosités
- Ongles épais et difficiles à tailler
- Chirurgie permanente pour ongles incarnés
- Verrues plantaires
- Patients diabétiques (prévention, soins des plaies)
- Podiatrie sportive
- Podopédiatrie (dès l'âge d'un mois)



Dr Sandy Bellavance,
podiatre

Clinique
Podiatrique
Des Moulins

MEMBRE DE L'ORDRE DES PODIATRES DU QUÉBEC

1020 Montée Masson, suite 102 (Coin Grande-Allée)
Terrebonne (Qc) J6W 2E3

450 313-1353
WWW.CPDESMOULINS.COM

Couvert par la majorité des régimes d'assurances privées / Disponibilité de jour et de soir

Orthèses
Prothèses
TERREBONNE

SEMAINE DE LA SANTÉ DES PIEDS

du 16 au 21 février 2015

5 orteils

19 muscles

26 os

60 ligaments

CONSULTATION
SANS FRAIS

1001

PROBLÈMES

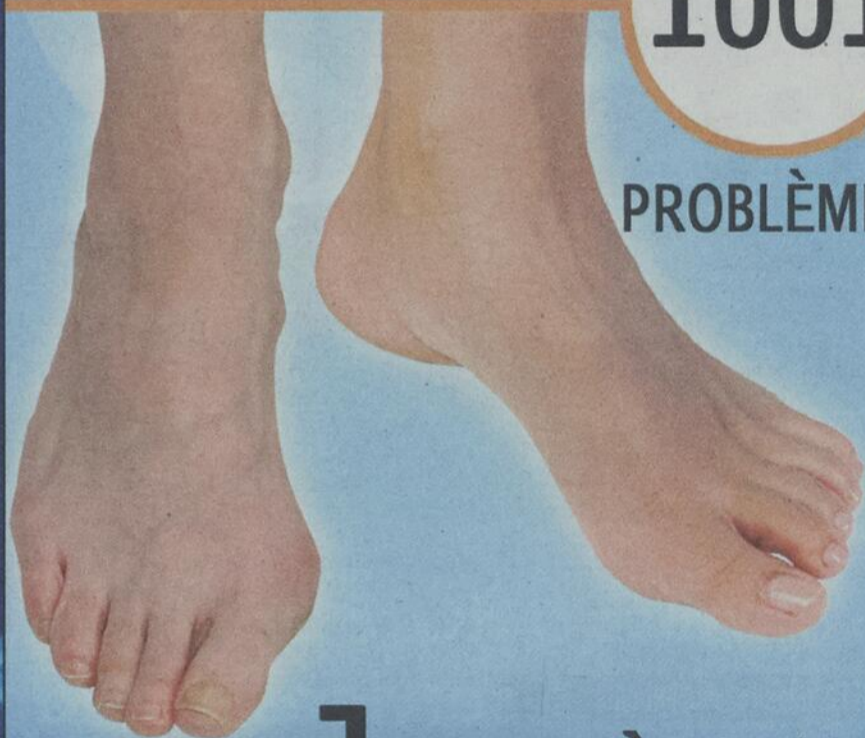

1 pas à faire

Pour une orthèse du pied, fiez-vous aux membres de
l'Association des Orthésistes et des Prothésistes du Québec



Orthèses
Prothèses
TERREBONNE

AOPQ

Association des Orthésistes et
des Prothésistes du Québec

www.membresensante.com

1620, chemin Gascon
(voisin de la Fruiterie 440) Terrebonne J6X 3A3

450 471-1101

facebook.com/orthese

OrthesesProtheses.com

b i s t r o
MARTINI GRILL
SIGNÉ IMPÉRIA HÔTEL

ROUGE passion

TABLE D'HÔTE DE LA SAINT-VALENTIN
4 services incluant le cocktail
du vendredi 13 au dimanche 15 février

39\$
à partir de

Ajoutez à votre plaisir
Chambre incluant déjeuner à partir de 49\$ / pers.

Réservez dès maintenant !

SAINT-EUSTACHE : 570, rue Dubois, Saint-Eustache **450 472.3336**
TERREBONNE : 2935, boulevard de la Pinière, Terrebonne **450 492.3336**

www.bistromartinigrill.com

*Certaines conditions s'appliquent.

COMMUNAUTAIRE

Fêter au profit des paroisses de Mascouche



Pour leur collecte de fonds annuelle, le conseil 7477 des Chevaliers de Colomb de Mascouche tiendra une «Soirée des amoureux», le samedi 28 février, au Pavillon du Grand-Coteau. Cette année, les sommes recueillies se destinent à parts égales aux paroisses Saint-Henri et Saint-Rosaire de Mascouche, tandis qu'un tiers retournera aux œuvres des Chevaliers de Colomb. «Nous œuvrons à défense de la veuve, de l'orphelin et des familles», a rappelé le Grand Chevalier Richard Ross. L'objectif est de remplir la salle, soit d'accueillir 400 personnes autour d'un souper Bœuf bourguignon. La soirée se prolongera au rythme d'une disco-mobile qui se charge de l'ambiance pour la danse sociale et la danse en ligne. De plus, des prix de présence ont été prévus tout au long de la soirée. Les fonds dédiés aux paroisses serviront à la restauration de ses bâtiments, dont le clocher de l'église Saint-Henri. Au cours des 35 dernières années, le conseil des Chevaliers de Colomb de Mascouche a remis 1 M\$ à la communauté. Sur la photo, Éric Généreux, prêtre-moderateur, Jean-Denis Royal, député Grand Chevalier, Jean-Pierre Sirois, délégué social, Gilles Lescaubeau, chancelier, et Richard Ross, Grand Chevalier. Pour un billet, au coût de 20 \$, composez le 450 471-4247 pour Richard Ross ou le 450 474-0462 pour Jean-Denis Royal. (Texte et photo : Karine Limoges)

CONCOURS «GAGNEZ VOS TAXES»

RESTAURANT O'SAKÉ

CONCOURS «GAGNEZ VOS TAXES»

CLIMCO

Dégustation de bières et saucisses

Samedi 14 février de 11h30 à 16 h

SAVEURS UNIES

Dégustation La boîte à dépendance Brasseurs illimités

Tirage d'un certificat cadeau de 50\$ au restaurant Saint-Houblon à Montréal

+ Saucisses fraîches à la Double Porter et saucissons à la bière

En spécial 11,99\$ /caisse de 6

737, boul. des Seigneurs Terrebonne 450 964-0000
saveursunies@hotmail.com

NO.1

Pour 1: 11.45\$ / Pour 2: 19.45\$

Personne additionnelle: 9.50\$

Soupe Won Ton
Rouleaux aux oeufs
Chow mein au poulet
Côtelettes à l'ail sucré
Riz frit au poulet

NO.2

Pour 1: 12.45\$ / Pour 2: 21.45\$

Personne additionnelle: 10\$

Soupe Won Ton
Rouleaux aux oeufs
Poulet aux ananas
Poulet aux amandes
Côtelettes à l'ail sucré
Riz frit au poulet

NO.3

Pour 1: 13.45\$ / Pour 2: 22.45\$

Personne additionnelle: 10.50\$

Soupe Won Ton
Rouleaux aux oeufs
Soo Guy au poulet
Chow mein au poulet (Style chinois)
Côtelettes à l'ail sucré
Riz frit au poulet



10% DE RABAIS
POUR LES PLATS
À EMPORTER
MINIMUM 20\$ AVANT TAXES

DÉCOUVREZ L'AUTHENTIQUE



CUISINE ASIATIQUE

SPÉCIAL 1

1 Rouleau aux oeufs
Riz frit au poulet
Chow mein au poulet **8.50\$**

SPÉCIAL 2

1 Rouleau aux oeufs
Riz frit au poulet
Poulet aux ananas **8.50\$**

SPÉCIAL 3

1 Rouleau aux oeufs
Riz frit au poulet
Poulet Soo Guy **9.50\$**

SPÉCIAL 4

1 Rouleau aux oeufs
Riz frit au poulet
Poulet Général Tao **9.50\$**

PAS DE MSG DANS NOS PLATS

Livraison gratuite à Mascouche

450 918-4990

SUR LIVRAISON SEULEMENT

OBTENEZ GRATUITEMENT UN RIZ FRIT AU POULET

*avec commande de 20\$ et plus avant taxes

Pour 2: 26.95\$

Personne additionnelle: 13\$

Soupe Won Ton
Rouleaux aux oeufs
Chow mein au poulet
Ailes de poulet BBQ (8)
Crevettes panées
Côtelettes à l'ail sucré
Riz frit au poulet

Pour 2: 27.95\$

Personne additionnelle: 13.50\$

Soupe Won Ton
Rouleaux aux oeufs
Chop suey au poulet
Boeuf avec brocolis
Poulet Général Tao
Côtelettes à l'ail sucré
Riz frit au poulet

Pour 2: 25.95\$

Personne additionnelle: 12.50\$

Soupe Won Ton
Rouleaux aux oeufs
Poulet avec légumes chinois
Macaroni au boeuf
Poulet aux ananas
Côtelettes à l'ail sucré
Riz frit au poulet



1100, suite #6, montée Masson, Mascouche (voisin de Maxi)



水酒 O'Saké
SUSHI - GRILLADE

PLUSIEURS CHOIX sélectionnés rouge ou blanc PRIX SAO + 35 en tous temps

Fine cuisine asiatique
 Sushi bar / Tatami

Commande pour emporter

1500, chemin Gascon, Terrebonne 450 964-6999

Filtres de tous genres

- Hepa
- Fournaise
- Échangeur d'air

À partir de **8,95\$**

RBO: 8215-9823-37

Climco
 Climatisation & chauffage
 RBO: 8215-9823-37

OUVERT AU PUBLIC
 1044, rue Nationale, Terrebonne
 T: 450 471-8383
WWW.CLIMCO.CA

DÉCORATRICE SUR PLACE Depuis 1971

DRAPERIES D. LEMIEUX
 935, ST-MICHEL TERREBONNE

450 471-9748

CONCOURS la Revue

TAXES M
ou VOT
 jusqu'à concu

MONSIEUR MUFFLER

PNEUS ET MÉCANIQUE

320, montée Masson, Mascouche
450 474-2611

PNEUS, FREINS, SUSPENSION, ALIGNEMENT, MÉCANIQUE, CLIMATISATION, DÉMARREUR, BATTERIE

FORMULAIRE DE PARTICIPATION

1-Restaurant O'Saképage____

2-Monsieur Mufflerpage____

3-Club Piscinepage____

4-Climcopage____

5-RE/MAX des Mille-Îlespage____

6-Trois Diamants Autospage____

7-Restaurant Au Coqpage____

8-Animalerie Bouffe Toutpage____

9-Mides, photocopieurs et faxpage____

10-Restaurant Bâton Rougepage____

SUPER VENTE FITNESS

CARDIOVÉLO
 À partir de **399.99\$**

CLUB PISCINE SUPER Fitness
 Vente - Service - Installation

3255, boul. de la Pinière, Terrebonne 450 477-0865

Notre maison est à VENDU.

Les courtiers RE/MAX vendent deux fois plus de propriétés que leur plus proche compétiteur.

RE/MAX DES MILLE-ÎLES inc.
 Agence immobilière

101, montée des Pionniers, Lachenaie Est J6V 1H4 450 582-5544	838, montée Masson, Mascouche J7K 2L7 450 966-9966	878, rue Saint-Isidore, Saint-Lin-Laurentides J5M 2V4 450 439-6825	980, boul. des Seigneurs, Terrebonne J6W 1V1 450 471-5503
---	--	--	---

TROIS DIAMANTS

CHRYSLER Jeep DODGE RAM FIAT

Jeep CHEROKEE 2015 NOUVEAUTÉ

24495\$

www.troisdiamantschrysler.com
 3035, chemin Gascon Mascouche
1 855 781-7944

METTEZ DU DANS VOS ACTIONS!

la **Revue**

Une initiative de sensibilisation sociale et économique de votre journal

Pour la St-Valentin pensez... AU COQ



DEPUIS 1960 : FAMILLE BENNY
www.aucoq.net

TERREBONNE
2370, Ch. GASCON (angle 640)
LIVRAISON SECTEUR TERREBONNE, LACHENAIE, LA PLAINE, MASCOUCHE-OUEST
450 964-4419

MASCOUCHE
940, Mée. MASSON (coin des Ancêtres)
LIVRAISON MASCOUCHE, MASCOUCHE-OUEST (INCLUANT SECTEUR LAC SAMSOH)
450 966-4419

ANIMALERIE BOUFFE-TOUT inc.



Salon Tonte et Toilettage Chiens et chats

PERRUCHE Arlequin ou ondulée

Spécial 14,99\$

19 belles, 1 laide

905, boul. des Seigneurs, Terrebonne 450 961-4999

Valable jusqu'au 22 février 2015

GAGNEZ VOS TAXES MUNICIPALES VOTRE LOYER, à concurrence de 3000 \$

Pour participer vous devez remplir le formulaire en indiquant dans quelles pages sont cachées les petites vignettes de nos marchands participants. Description du prix et règlements à La Revue. Votre coupon (un seul) doit être dans une enveloppe. Inscrivez La Revue «GAGNEZ VOS TAXES» sur l'enveloppe. Déposez l'enveloppe chez un marchand, au journal La Revue ou par la poste à l'adresse suivante :

EXEMPLE
CONCOURS «GAGNEZ VOS TAXES»
(NOM DU MARCHAND)

Journal La Revue «GAGNEZ VOS TAXES»
231, rue Sainte-Marie, Terrebonne (Qc) J6W 3E4

Le tirage aura lieu le 20 mars 2015 à 15 h aux bureaux de LA REVUE.

On se déplace pour vous!

Div. DE 2067-6773 QUÉBEC INC.

MIDES

PHOTOCOPIEUR • FAX • IMPRIMANTE INFORMATIQUE • RÉSEAUTIQUE

BUREAU à la MAISON ou ENTREPRISE

Michel Ariel
Président

dépositaire
Brother et
Konica minolta

1092, rue Lévis
Local 04, Terrebonne
J6W 4L1
450 471-9941
www.mides.ca

*Certaines conditions peuvent s'appliquer

«GAGNEZ VOS TAXES» (ÉCRIRE EN LETTRES CARRÉES)

11-Entrepôt en Foliepage _____

12-Draperie Lemieuxpage _____

13-Le Pied Légerpage _____

14-La Revuepage _____

Nom : _____

Adresse : _____

Téléphone : _____ Courriel : _____

Date de parution 11 février 2015

LE TOUT POUR SEULEMENT 22\$



DU DIMANCHE AU JEUDI
SUPER SPÉCIAL CÔTES LEVÉES EN TRIO

APÉRO* AU CHOIX, SOUPE OU SALADE ET 10oz. DE NOS FAMEUSES CÔTES LEVÉES AVEC CHOIX D'ACCOMPAGNEMENT

BÂTON ROUGE
STEAKHOUSE & BAR

1400, RUE YVES-BLAIS, LACHENAIE | 450 581-1888
SORTIE 94 AUT. 40 ET SORTIE 50 AUT. 640

Clinique de Podologie
Le Pied Léger
Thérapeutique et Esthétique

PROMOTION D'OUVERTURE

45\$

La clinique vous offre un traitement à la paraffine avec soin thérapeutique (valeur de 15\$)

CADEAU

Josée Léger
Hygiéniste en podologie
15 ans d'expérience

Reçu pour assurance, membre A.N.Q. Professionnelle pour vous servir
1220, Philippe-Chartrand suite 110, Terrebonne 450 918-PIED (7433)

L'ENTREPÔT EN FOLIE

POUR TOUT DÉCOUVRIR!

1465, montée Major Terrebonne (secteur La Plaine)
1072, St-Isidore St-Lin-Laurentides • 980, rue Papineau Joliette

Déposez votre coupon de participation à La Revue ou chez les marchands participants. Boîte de dépôts disponibles



Envoyez vos communiqués à activites@larevue.qc.ca

La région en activité

PIERRE VIGNEAULT

«Même pour le simple envol d'un papillon tout le ciel est nécessaire.»
-Paul Claudel

CHEMINEMENT PERSONNEL

RELATION D'AIDE

La relation d'aide a une approche qui vous aidera à diminuer vos émotions désagréables telles que la colère ou une mauvaise estime de soi, et qui peut aussi vous aider avec les difficultés familiales et l'épuisement professionnel (burnout). Rencontres individuelles ou familiales données par une émotivothérapeute. Information et inscription : Carrefour Familial des Moulins au 450 492-1257.

ANNIVERSAIRE AL-ANON

Tous sont invités à venir souligner le 35e anniversaire de l'organisme Al anon le 16 février à 13 h 30 au sous-sol de la sacristie de l'église Saint-Louis-de-France, 825, rue Saint-Louis à Terrebonne : un après-midi rempli d'espoir, d'accueil, d'amour, d'aide à mieux vivre et, surtout, pour aider à comprendre le problème de l'alcoolisme ainsi que le partage AA et Al anon. Un gâteau sera servi.

FONDATION DU CENTRE GIOVANNI J. JP-LOUISSAINT

Au 7000, boulevard Laurier #104 à Terrebonne (secteur La Plaine), la Fondation du Centre Giovanni J. JP-Louissaint tiendra, le 28 février à 18 h, sa troisième présentation annuelle «Artsvangélisation». Les buts de cette présentation sont de financer les œuvres de bienfaisance menées par le Centre pour encourager les jeunes de cinq ans et plus à développer leurs talents naturels et à utiliser les arts comme outils. Des billets de participation sont disponibles en quantité très limitée pour une donation minimale de 20 \$ par personne. Nous invitons la communauté à se joindre à nous pour appuyer la cause du Centre Giovanni J. JP-Louissaint. Information : 514 850-9715.

DOMINÉ PAR LA NOURRITURE?

Texte : Mangez-vous quand vous n'avez pas faim? Avez-vous des fringales sans raison apparente? Votre poids affecte-t-il votre façon de vivre? Réunion du groupe d'entraide des Outremangeurs Anonymes le jeudi, à 10 h au 825, rue Saint-Louis à Terrebonne (dans le presbytère de l'église Saint-Louis). Pas de régime. Info : 514 490-1939.

COURS, FORMATIONS

CONFÉRENCE COMPOSTELLE

Le chemin seul ou en couple? À vélo ou à pied? Avec images à l'appui, Lise Pratte et Michel Poirier, deux pèlerins chevronnés, témoignent de leur expérience, entre autres sur le chemin du Mont Saint-Michel, relatant les conditions particulières au fait de marcher en couple plutôt que de faire sa démarche seul. Ils aborderont également la différence entre la bottine et le vélo comme véhicule du pèlerin. Une soirée à ne pas manquer, le jeudi 19 février à 19 h, au C.R. La Myriade, 1280, boulevard Saint-Henri, Mascouche. Entrée libre; contribution volontaire. Information: Nicole Aubry au 514 793 5685 ou Alain Lefrançois au 450 759-8123.

COURS DE SECOURISME/ SAE/GARDIENS AVERTIS

Ces formations de la Croix-Rouge vous permettent d'acquérir les connaissances pour identifier les situations d'urgence et intervenir. Aussi, la formation de Gardiens avertis offerte aux jeunes de 11 ans et plus permet d'apprendre comment être un gardien davantage responsable et préparé. Information et inscription : Carrefour Familial des Moulins, 450 492-1257 (demandez Marie-Ève).

PROCHAINES CONFÉRENCES DE L'UTA

Voici la liste des prochaines conférences de l'Université du troisième âge de Terrebonne : La condition de la vie des femmes à travers le monde, par Jacques Leclerc

(26 février); Mariage : bière, cidre, vin et fromage, par André Piché (26 mars); Les oiseaux sur la rivière des Mille-Îles, par Luc Laberge (16 avril). Les conférences ont lieu les jeudis de 13 h à 16 h au Pavillon du Grand-Coteau, 2510, boul. Mascouche à Mascouche. Information : 450 964-2614. On peut s'inscrire par Internet au www.usherbrooke.ca/uta/des-moulins

PRENDRE SOIN D'UN PROCHE EN PERTE D'AUTONOMIE

Vous consacrez votre temps et vos énergies pour prendre soin d'un proche en perte d'autonomie? Vous vivez de l'impuissance, de la culpabilité et vous éprouvez de la solitude face à votre rôle? Le Réseau des Proches Aidants Les Moulins (RPA) vous convie à un atelier-réflexion intitulé «Comment puis-je agir sur ma réalité de proche aidant». Ce rendez-vous aura lieu le jeudi 12 février prochain de 13 h à 15 h. Ces échanges confidentiels et respectueux ont lieu dans une ambiance chaleureuse et propice au partage de vos expériences. Venez nous rencontrer au 298, rue Joseph-Guay à Terrebonne. Pour information ou inscription communiquez avec Ginette Lamoureux au 450 964-9898, poste 230.



Bingo!

Tous les mardis de fin du mois, les Résidences Pierre-Legardeur organisent un bingo dont les profits sont versés au fonds collectif du Cercle des Cheveux d'argent. Plusieurs prix à gagner. Nourriture et rafraîchissements sur place. Prochain bingo le 24 février à 13 h aux Résidences Pierre-Legardeur, 999, rue Locas à Mascouche.

AÎNÉS

SOUPER DE LA SAINT-VALENTIN

Le samedi 14 février à 18 h, l'Âge d'or de Saint-François (Laval) invite le public à son souper de la Saint-Valentin, suivi d'une danse en fin de soirée. L'événement aura lieu au 7100, boulevard des Mille-Îles à Saint-François. Le coût est de 25 \$ pour les membres et de 30 \$ pour les non-membres. Pour plus de détails, communiquez avec Mme English au 514 502-6498 ou au 450 666-6498.

CLUB FADOQ LACHENAIE-TERREBONNE

Notre sortie à la cabane à sucre chez Paquette à Sainte-Anne-des-Plaines aura lieu le jeudi 26 mars. 20 \$/membres et 25 \$/non-membres, transport en autobus inclus. Information : Claudette Després, 450 471-1696. Si votre carte de membre est échue, veuillez communiquer avec Bernard Beauregard au 450 416-0920.

ÂGE D'OR DE MASCOUCHE

Invitation à toutes les personnes intéressées à venir fêter la Saint-Valentin avec l'Âge d'or de Mascouche le 14 février. Un souper sera servi à 18 h, suivi d'une soirée de danse. L'événement aura lieu au 2465, rue Sainte-Marie à Mascouche. Membres et non-membres sont tous les bienvenus. Pour plus de détails, communiquez avec Francine Tétrault au 450 474-8246 ou Jeannine Turcotte au 450 471-1413.

ARRA

Connaissez-vous les services d'ARRA [Accès aux ressources pour le respect des personnes âgées (50 ans et plus)]? Deux intervenantes de milieu sont là pour vous soutenir et vous aider dans diverses problématiques que vous vivez. N'hésitez pas à nous contacter au 450 918-3520, les services sont confidentiels et gratuits.

POUR SE DIVERTIR

FONDATION ROULER POUR LA VIE

Venez passer quelques heures de plaisir pour une bonne cause! Tous, parents, enfants et amis, sont invités à se joindre à nous pour amasser des fonds pour la Fondation Rouler pour la vie, le tout dans la

joie et le plaisir. Nous 24 allées, chacune pouvant accueillir une équipe de six personnes. Formez votre équipe, ou présentez-vous simplement et nous formerons des équipes. Coût : adultes 15 \$, enfants de moins de 12 ans 10 \$; location de souliers : 2,50 \$. Tirages, prix de présence, moitié-moitié et cadeau pour le plus gros pointage. L'événement aura lieu le dimanche 22 février de 14 h à 17 h au Salon de Quilles GPlus, 930, Montée Masson à Mascouche. Bienvenue à tous! Pour plus de détails : communiquez avec Julie au 450-478-0276 ou 438-497-1372 ou à julie-paulhus@hotmail.com ou encore sur Facebook.

TOURNOI DE CARTES

Grand tournoi de cartes au profit de «Dysphasie Lanaudière». Vous aimez jouer aux cartes? Venez vous joindre à nous le samedi 21 février au local de l'Ordre fraternel des Aigles, 541, rue Saint-Louis à Terrebonne (coin Théberge). Tables de canasta, 500, cribble, etc. Prix : 20 \$ (souper inclus : buffet froid). Inscription obligatoire. Information : 450 471-3917. Responsable : Danielle Léveillé.

SOUPER-BÉNÉFICIE AVEC MARTIN LAROCQUE

La paroisse Saint-Luc propose une nouvelle levée de fonds pour le mois de février. Il s'agit d'un souper-bénéfice avec le comédien et conférencier Martin Larocque. L'invité d'honneur sera Mgr Raymond Poisson, évêque auxiliaire du diocèse de Saint-Jérôme. Sous le thème de l'amour, cette soirée de la Saint-Valentin aura lieu le vendredi 13 février 2015 au chalet des citoyens à Bois-des-Filion. Information : 450 621-5521.



MANGIAMO!
rend hommage

AUX GENS D'ICI
Depuis 1996



Merci à Thérèse Lafrenière

Le CORDEM (Club d'ornithologie de la région des Moulins) tient à souligner le travail assidu de Thérèse Lafrenière en tant que correctrice de notre journal «Le Jaseur». Membre active de notre club depuis dix ans, elle demeure une fidèle collaboratrice lors de nos différentes activités. Avec son beau sourire, elle est toujours prête à nous livrer ses connaissances en mycologie et en botanique, apportant ainsi une autre dimension à nos sorties. Nous la remercions chaleureusement pour son aide précieuse.

1460, chemin Gascon, Terrebonne • 450 492-5225

Mangiamo! est heureux d'offrir
UN REPAS COMPLET POUR DEUX PERSONNES

Passionné de voyages?



Tu es âgé entre 16 et 35 ans et tu es un passionné de voyages? Tu aimerais partir à l'étranger pour y vivre une expérience unique? Animée par Isabelle Cholette, cette conférence a pour but de t'informer et de t'outiller au sujet des différents programmes qui existent et des options de projets à l'étranger qui sont offertes. La conférence sera présentée le 17 février de 18 h 30 à 20 h au Carrefour Jeunesse-Emploi des Moulins, 640, rue Langlois, bureau 3 à Terrebonne. Confirmez votre présence au 450 492-0088, poste 223.

450 965-0945

NOURRI SOURCE LAMATER

Invitation aux mères de bébés allaités de 0 à un mois : une rencontre a lieu tous les lundis de 9 h à 10 h 45 (sauf jours fériés) à la Salle Joseph-Masson du CLSC Lamater. Cette rencontre est offerte exclusivement aux mères qui allaitent leur bébé de moins d'un mois.

HALTE ALLAITEMENT NOURRI SOURCE LAMATER

Pour les mères de bébés allaités âgés d'un mois et plus, une rencontre d'échange et de soutien est offerte tous les deux mercredis de 9 h à 10 h 45 à la salle Joseph-Masson du CLSC Lamater. La prochaine rencontre aura lieu le mercredi 18 février. L'entrée est gratuite et aucune inscription n'est nécessaire. Des mairaines d'allaitement vous attendent et, vers 10 h, il y aura une discussion sur un thème particulier de l'allaitement

Les pièges du français

HUILE À CHAUFFAGE pour MAZOUT

Huile à chauffage est un calque de l'anglais «heating oil». C'est le mot MAZOUT qu'il faut employer en parlant du combustible des systèmes de chauffage domestiques. Les Français disent aussi FUEL ou FIOUL.

Camil Chouinard

« Les 1500 pièges du français parlé et écrit »
Éditions La Presse

[COMMUNAUTAIRE]

Devenez médiateur et faites la différence!

Depuis 2009, l'Avenue Justice Alternative aide les résidents du Sud de Lanaudière à régler leurs conflits en recourant à la médiation citoyenne. Qu'ils vivent une situation dérangeante avec un voisin qui fait trop de bruit, une personne qui envoie sa neige sur leur terrain, ou encore un mauvais locataire, ce service se révèle être une solution simple et accessible.



Véronick Talbot

redaction@larevue.qc.ca

Comme la population des MRC Les Moulins et L'Assomption est grandissante, de plus en plus de gens font appel à l'Avenue Justice Alternative pour régler leurs conflits.

«Avec l'aide de nos médiateurs bénévoles, nous organisons des rencontres entre les deux parties, dans un endroit neutre, pour favoriser la discussion et le règlement de la chicane. Nous sommes de plus en plus nombreux à vivre collectivement, et les policiers doivent répondre à un plus grand nombre d'appels urgents. Ce n'est pas que les chicanes de clôture ne sont pas importantes, mais elles peuvent se régler autrement, en évitant des pertes de temps et d'argent», explique Benoit Rainville, intervenant psychosocial.

Depuis le 1^{er} avril 2014, l'organisme a reçu 78 demandes pour ce service gratuit, dont 20 dans la MRC Les Moulins. «Nous avons une nouvelle unité de médiation à Terrebonne, mais nous sommes à la recherche de bénévoles pour répondre à la demande. Nous recherchons des gens pour qui l'entraide et l'écoute sont importantes, et qui savent faire preuve d'empathie.»

Idéalement, l'organisme aurait besoin de huit médiateurs.

«Ils seront dûment formés et, pendant

un an, ils seront accompagnés de médiateurs d'expérience.»

Pour ceux qui préféreraient s'investir bénévolement en faisant de la promotion auprès des services de police ou dans les festivals, des places sont aussi à combler. «Il y a beaucoup d'opportunités», conclut M. Rainville.

Une rencontre d'information se tiendra le 25 février à 19 h au 640, rue Langlois, à Terrebonne. Pour plus d'information, composez le 450 581-1459, poste 35.

Aidez vos concitoyens à résoudre leurs conflits en devenant médiateur pour l'organisme Avenue Justice Alternative.



S'exprime
en toute
indépendance.



Si c'est local, on en parle!

Riche d'actualité et diversifié, La Revue vous ouvre la porte sur l'univers de la nouvelle d'ici. Découvrez votre monde municipal, politique, économique, communautaire et sportif.



Journal
la Revue
DE COEUR ET D'ACTION

60 000 exemplaires papiers livrés de porte à porte.

388 528 pages vues par mois sur www.larevue.qc.ca



Les logos illustrés sont des marques de commerce appartenant à leurs propriétaires respectifs.

BIKINI VACANCES

Fadia-K
inc.

**PRIX
EXCEPTIONNEL**

Maillots
de bain et
lingerie fine
**15% à
70%
escompte**



Lot de maillots 2 pièces **10\$**

Jusqu'à épuisement de l'inventaire

Au 325, St-Elzéar Ouest, Laval
(auparavant situé sur aut. 440)

514 808-7279

**OUVERT vendredi et samedi
de 11 h à 16 h**

COMMUNAUTAIRE

Le Néo institue Les Soirées Diversité



À la demande de la communauté lesbienne, gaie, bisexuelle et transgenre (LGBT), l'organisme Le Néo a mis sur pied Les Soirées Diversité. Le concept, à l'image d'un café-rencontre, permet aux gens de 18 ans et plus de se côtoyer entre amis, de créer un sentiment d'appartenance à un milieu ouvert à la diversité et exempt d'homophobie, et de briser l'isolement par la création de liens significatifs ainsi que d'échanges avec d'autres usagers qui vivent des réalités similaires. Les rencontres auront lieu le troisième mercredi de chaque mois de 19 h à 21 h au 950, boulevard Moody, bureau 200 à Terrebonne. Pour contacter Le Néo si vous avez des questions ou des idées, ou si désirez devenir bénévole pour cette activité, composez le 450 964-1860.

Découvrez la région en raquettes



Amateurs de raquette, découvrez dès maintenant les parcours incontournables de la grande région de Lanaudière! Dans l'objectif d'accroître l'accessibilité à l'information et d'encourager les visiteurs à fouler les sentiers du territoire, Tourisme Lanaudière a en effet procédé à l'inventaire des parcours de randonnées incontournables à travers son vaste réseau de sentiers. Cette plateforme dédiée à la raquette est accessible au www.raquette.lanaudiere.ca. Agréable à consulter, chaque fiche de randonnée qui y est proposée comporte un descriptif simple et aéré vous donnant accès à une foule de renseignements comme l'accessibilité aux chiens, la durée de la promenade, la dénivellation, le degré de difficulté et une carte du sentier téléchargeable. Enfin, pour ceux qui souhaitent prolonger leur séjour, on y présente de façon pratique différents forfaits de restauration et d'hébergement. (VT)

De grands crus pour une grande cause

Le 16 avril, la Maison Adhémar-Dion tiendra sa première «Soirée des vins de prestige» au Club de Golf Le Mirage, en présence de restaurateurs et d'importateurs de vins. Vous pourrez alors combler vos sens tout en contribuant à la mission du plus grand centre de soins palliatifs de la région de Lanaudière.

d'un coquetel, ce qui favorisera le réseautage. En plus de vous entretenir avec des gens d'affaires, des acteurs du milieu et divers partenaires de la Maison Adhémar-Dion, vous pourrez discuter avec Jean Aubry, chroniqueur, animateur et expert en vin, qui a accepté d'être le porte-parole de la soirée.

L'événement se déroulera sous forme

Au total, plus d'une soixantaine de



Jean Aubry, chroniqueur, animateur et expert en vin, a accepté d'être le porte-parole de la première édition de la «Soirée des vins de prestige».

grands crus, introuvables sur les tablettes de la SAQ, vous seront proposés. Que vous préférerez les vins corsés, fruités ou boisés, vous trouverez des crus tout à fait délectables. Pour accompagner le tout, divers plats vous seront offerts par des restaurateurs locaux, le tout dans une ambiance et un cadre enchanteurs.

Par ailleurs, un concours de dégustation à l'aveugle viendra pimenter l'événement. Il en coûtera 50 \$ par participation, et le nombre de participations est illimité. La personne qui devinera le plus de cépages et de pays d'origine remportera une bouteille de tous les crus qui auront été dégustés lors du con-

cours.

Places limitées

La soirée débutera sur le coup de 18 h pour se terminer vers 21 h 30. Si l'invitation vous intéresse, procurez-vous rapidement vos billets, car les places sont limitées. Les billets sont en vente au coût de 150 \$ par personne.

Pour réserver votre place, remplissez le formulaire sécurisé accessible au <http://vivrejusquaubout.com/evenements>. Pour plus d'information, communiquez avec Michaël Poirier au 450 932-0870, poste 148, ou à michael-poirier@maisonadhemardion.com. (VT)



APPORTEZ VOTRE VIN

Disponible les 12, 13 et 14 février 2015

Menu Saint-Valentin
Velouté de légumes

ENTRÉE

Feuilleté d'escargots aux poires et son beurre composé à l'ail rôti et ciboulette
Ou
Tartelette farcie au poulet, veau de lait, pancetta et fromage frais accompagné de son coulis de tomates italiennes et fines herbes
Ou
Tartare de saumon frais et fumé, noix de St-Jacques et fines herbes sur émulsion d'avocat

PLATS PRINCIPAUX

Pizza croûte mince sauce tomate, fromage mozzarella, émincé de cuisse de canard confit et poivrons rôtis le tout garni de roquettes fraîches...33
Ou
Suprême de volaille gratiné au brie sur lit de champignons sauvages sauce au Porto...35
Ou
Linguine frutti de mare abondance de coquillage et crustacés, fumet de poissons et légèrement tomates...36
Ou
Escalopes de veau de lait du Québec aux asperges et fromage frais, sauce demi glace aromatisée au café et vin de Marsala...39
Ou
Duo de saumon et morue, concassé de chorizo sauce parfumée à l'orange...40
Ou
Filet mignon grillé accompagné de 3 grosses crevettes ou queue de homard (extra 6\$) sauce homardine aux cinq poivres...44

**Ajouter une queue de homard à votre repas 10\$

DOUCEUR MAISON

Cœur moelleux aux deux chocolats à l'Amaretto nappé de leur coulis aux petits fruits rouges et café ou thé

839, St-François-Xavier 450 824-1213
Vieux-Terrebonne



SOLUTION SUDOKU DU 11 février 2015

5	6	3	1	2	4	9	7	8	6	3	5	2	7	4	1	9	8
1	7	8	9	6	5	3	4	2	8	1	7	6	5	9	3	2	4
2	4	9	3	8	7	5	6	1	9	4	2	8	1	3	6	5	7
8	5	6	2	7	3	4	1	9	3	9	1	4	8	6	5	7	2
9	3	2	5	4	1	6	8	7	2	5	6	9	3	7	8	4	1
7	1	4	6	9	8	2	5	3	4	7	8	1	2	5	9	6	3
3	2	5	8	1	6	7	9	4	7	8	3	5	9	2	4	1	6
6	8	7	4	3	9	1	2	5	1	6	9	7	4	8	2	3	5
4	9	1	7	5	2	8	3	6	5	2	4	3	6	1	7	8	9

[COMMUNAUTAIRE]

1 500 PERSONNES RÉUNIES À LA CÔTE BOISÉE

Une Fête blanche des plus colorées!

Le 7 février, le Groupe Plein Air Terrebonne (GPAT) conviait la population moulinoise à l'édition 2015 de sa traditionnelle Fête blanche. Plus de 1 500 personnes se sont alors réunies sur la côte Boisée pour profiter des installations hivernales et des nombreuses activités offertes sur le site.

Présentée par le journal La Revue, la Fête blanche 2015 proposait un concept différent des dernières années. «Notre concept a quelque peu changé, alors que nous sommes passés d'une soirée d'activités à une journée complète d'animation et de jeux», a noté Pierre-Luc Brisson, directeur-général du GPAT.

Le temps d'une journée, les visiteurs



Les randonnées en traîneaux de chiens ont été fort populaires lors de la Fête blanche 2015 du GPAT. Plus de 200 personnes en ont profité!

(Photo : Gilles Fontaine)

de tous âges ont ainsi oublié le froid qui sévissait pour s'activer sur la pente, en skis ou en énormes tubes, et ce dès 9 h le matin. Toutes les activités payantes étaient d'ailleurs offertes à 50 % de rabais pour l'occasion.

Une randonnée en traîneaux à chiens

La programmation avait en tête d'affiche des randonnées en traîneaux à chiens dans les sentiers de la TransTerrebbonne, offertes par l'entreprise Kinadapt. Tout au long de la journée, deux attelages de huit chiens ont permis aux visiteurs de vivre une expérience peu commune sur un parcours d'une durée d'une vingtaine de minutes à travers les bois et, au final, en descente de la pente. Plus de 200 passagers ont pris part à cette expérience.

Un peu d'exercice pour se réchauffer

Les Productions Méga-Animation et Cardio Plein Air y sont par ailleurs allés d'animations endiablées pour réchauffer les participants en les faisant bouger, danser et sauter au son de la musique.

Au bas de la pente, quelques jeux de kermesse donnaient l'occasion aux jeunes de pratiquer leur tir de précision aux «poches» ou au «slingshot» géant.

Pour ceux qui voulaient se sucrer le bec dans l'attente du printemps, une zone de cabane à sucre a été installée grâce à l'érablière Au toit Rouge.

Une fin de journée spectaculaire

Pour terminer cette Fête blanche



Marie-Josée Beaupré et Jean-Guy Sénécal, conseillers municipaux, Pierre-Luc Brisson, directeur général du GPAT, Gilles Bordonado, président-directeur général de La Revue et président d'honneur de l'événement, Charmaine Borg, députée fédérale de Terrebonne-Blainville, ainsi que d'autres partenaires de la Fête blanche 2015 arboraient un grand sourire le 7 février au matin, lors du lancement des activités. (Photo : courtoisie)

2015, Gabzy le clown a amusé les festivaliers avec un spectacle de jonglerie hivernale. Les organisateurs ont aussi fait appel au Groupe Fiatlux-Ampleman pour la présentation d'un feu d'artifice, question de mettre un peu de spectaculaire dans le rêve des enfants.

«La température a été idéale et je suis

très heureux de la réponse de la population. Ça brise le rythme de l'hiver tout en incitant les gens à sortir pendant la saison blanche. Il y avait beaucoup d'activités familiales dans la région aujourd'hui, alors, pour nous, c'est une réussite», a conclu M. Brisson.

Texte : Gilles Fontaine

DES SOIRÉES COMME NULLE PART AILLEURS



SPECTACLES GRATUITS

13-14
FÉVRIER
SCARLETT
JAMES

15
FÉVRIER
MIDNIGHT
QUARTET

20-21
FÉVRIER
RITMO
CARIMBO

22
FÉVRIER
MIDNIGHT
QUARTET

27-28
FÉVRIER
REPLAY



CASINODEMONTREAL.CA

1 800 665.2274

PAR PUR PLAISIR

18+

**Service express
deux salles**

Obtenez un rendez-vous d'examen de la vue en moins de 24 h

Contactez-nous dès maintenant 450 966-0086

Service express santé

Spécialistes des soins de la vue sur place

Urgences oculaires, Corps étrangers

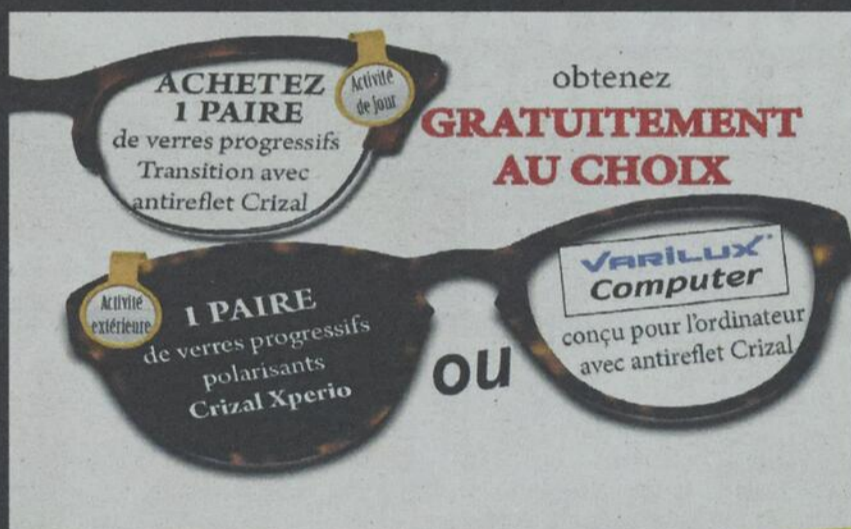

ACHETEZ 1 PAIRE de verres progressifs Transition avec antireflet Crizal Activité de jour

obtenez **GRATUITEMENT AU CHOIX**

1 PAIRE de verres progressifs polarisants Crizal Xperio Activité extérieure **ou** VARILUX Computer conçu pour l'ordinateur avec antireflet Crizal

Pierre Bourhard o.o.d.



Détails en boutique.
L'offre achetez une paire et obtenez une paire
gratuitement se termine le mardi 30 juin 2015.

450 966-0086

103, montée Masson Mascouche
(en face de Déco Découverte)

[COMMUNAUTAIRE]

La réponse aux besoins des femmes d'ici

Encore une fois cette saison, le Centre de F.A.M. des Moulins a élaboré une programmation diversifiée pour les femmes de la région. En plus d'offrir des services d'aide individuelle et de groupe, l'organisme propose plusieurs activités spéciales et ateliers éducatifs favorisant l'autonomie et le bien-être de ses bénéficiaires.



Véronick Talbot
redaction@larevue.qc.ca

D'emblée, tous les lundis de 11 h à 14 h, le Centre de F.A.M. vous propose de vous réunir pour parler de divers sujets d'actualité. Les mardis de 13 h 30 à 16 h et les mercredis de 9 h 30 à midi, vous pouvez aussi vous réunir librement dans les locaux de l'organisme et profiter de la présence d'une travailleuse sociale en cas de besoin. Enfin, les jeudis entre midi et 16 h, on vous invite à apporter votre lunch et à dîner au Centre tout en discutant avec d'autres femmes.

Bricolages et techniques de relaxation

Outre l'horaire d'accueil régulier du Centre de F.A.M. des Moulins, des activités spéciales vous sont aussi proposées. C'est ainsi que le 12 février, le Comité Événements vous invite à une fête de la Saint-Valentin. Puis, le 9 mars, pour célébrer Pâques, une sortie à la cabane à sucre Paquette est offerte au coût de 16 \$. Également, la Journée internationale des femmes sera célébrée de belle façon le 10 mars, de 13 h à 16 h, à l'occasion d'une activité interactive animée par Claudine Gignac, intervenante en animation.

En parallèle, des ateliers de trois heures sur diverses thématiques sont offerts cet hiver.

Ces «infos-madame» porteront sur la consommation d'un proche (16 février à 13 h 30), le stress, l'anxiété, la peur et les phobies (23 février à 13 h 30), des bricolages de Pâques (2 mars à 13 h 30), les mandalas (9 mars à 13 h 30), les mythes et réalités en alimentation (16 mars à 13 h 30), les blessures de l'âme (23 mars à 13 h 30), et les techniques de relaxation (30 mars à 13 h 30).

Un atelier fermé d'une durée de quatre semaines portant sur la mythologie sera aussi présenté à compter du 19 février. Il portera sur les mythes, croyances et rituels de l'Égypte ancienne, de la Grèce antique et de l'Empire romain.

Participez à un souper de filles!

En terminant, des «Soupers Entr'elles» se tiendront les 25 février et 25 mars à compter de 17 h. Le repas est fourni par l'organisme, et les inscriptions sont obligatoires. Les places sont limitées à 10 participantes.

Prenez note que si la plupart des activités offertes sont gratuites, il vous sera bientôt obligatoire de vous procurer la

carte de membre du Centre de F.A.M. pour y participer. Cette carte sera accessible au coût de 7 \$ dès le 1^{er} avril.

Pour plus de détails sur la programmation ou pour réserver votre place à certaines activités, rendez-vous au 502, rue Langlois, durant les heures d'ouverture, composez le 450 964-5827, ou écrivez à centrefam@videotron.ca.

Le Centre de F.A.M. des Moulins vous offre plusieurs occasions de vous retrouver entre femmes et d'en apprendre plus sur divers sujets. Au menu : écoute, entraide, information, référence, mobilisation et activités pour tous les goûts!

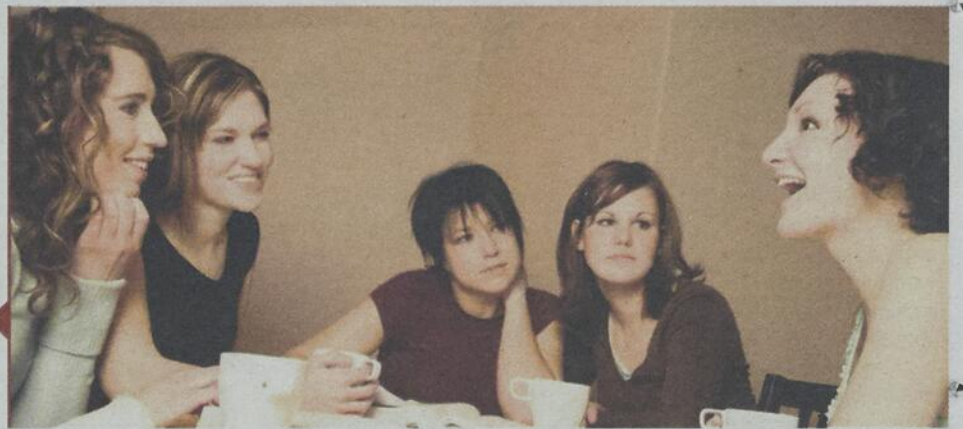

Une bonne grosse crise de dents...

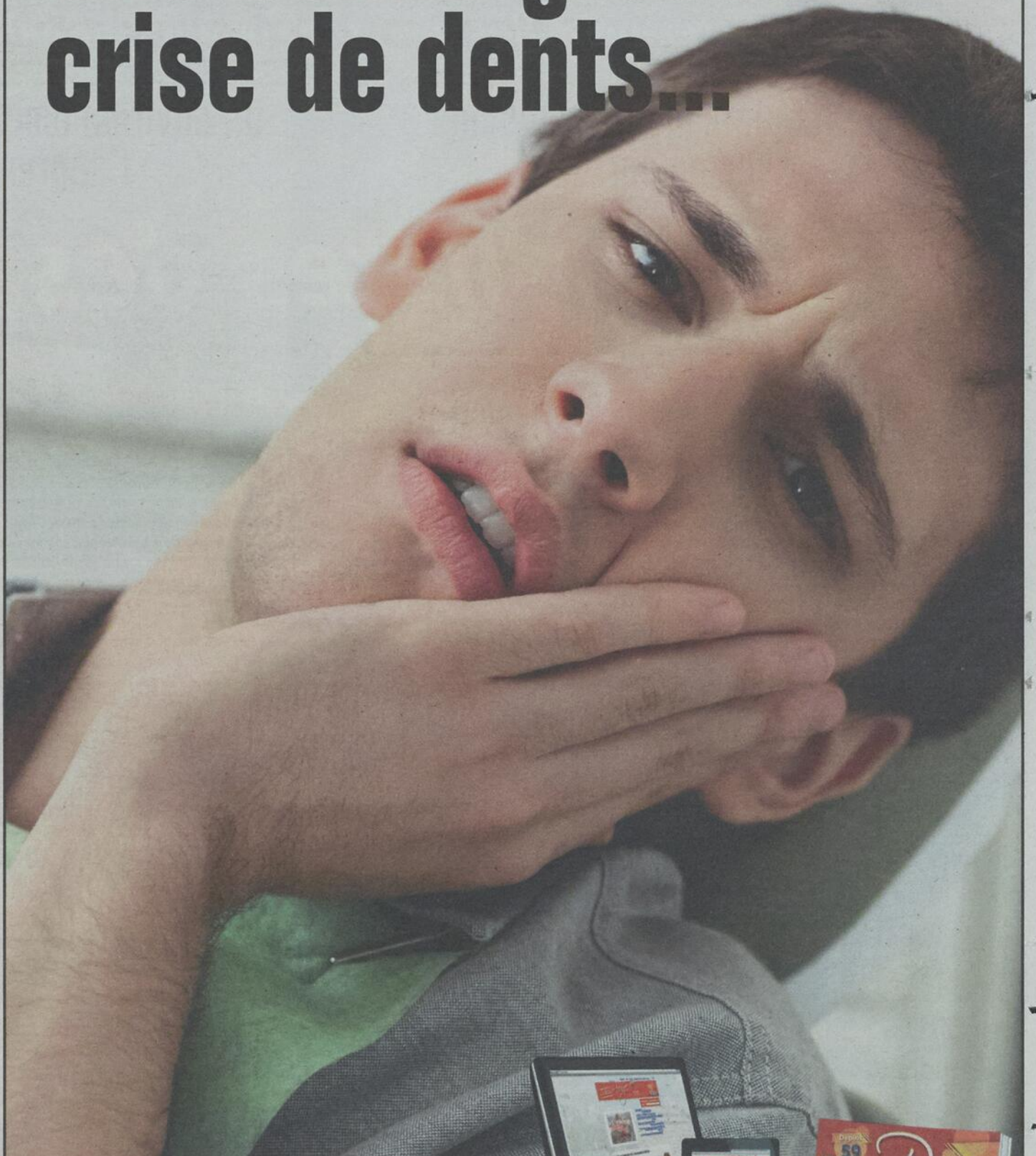

...trouve ton DENTISTE

guiderouge.ca

...et aussi dans *Le fameux* Guide Rouge



CONCOURS «GAGNEZ VOS TAXES»

MONSIEUR MUFFLER

CONCOURS «GAGNEZ VOS TAXES»

DRAPERIE LEMIEUX

CONCOURS «GAGNEZ VOS TAXES»

CLUB PISCINE

CONCOURS «GAGNEZ VOS TAXES»

ANIMALERIE BOUFFE TOUT

ventes@larevue.qc.ca

Commerce en **la Revue**

Vous êtes commerçants ou professionnels et avez une nouvelle à partager? Vous démarrez une entreprise? Contactez-nous !
ventes@larevue.qc.ca • 450 964-4444

Parce que l'ouïe est un sens essentiel!

Responsable du point de service de Labelle Audition à Mascouche, Daphné Godin-Blouin (notre photo), audioprothésiste, vous accueille au 385, montée Masson, porte 104 afin de répondre à tous vos besoins en matière d'appareils auditifs. Offrant un service complet d'ajustement et de réparation de prothèses auditives, Labelle Audition détient une fine expertise en technologie numérique. Les appareils étant de plus en plus sophistiqués, le spécialiste procède à liaison entre l'appareil auditif et tous les équipements électroniques dont dispose une personne grâce à la technologie de réseau sans fil Bluetooth. La clinique est accessible aux personnes à mobilité réduite. Peu le savent, mais la Régie de l'assurance-maladie du Québec (RAMQ) couvre, selon le cas, une ou deux prothèses auditives. En tout temps, prévallez-vous d'une consultation gratuite. Renseignements : 450 657-1000.



Votre incontournable pour la Saint-Valentin



Les roses rouges pour la Saint-Valentin restent indémodables. Croyez-en le fleuriste Le panier de fleurs, situé au 2948, chemin Sainte-Marie à Mascouche! Son équipe dynamique se prépare à la journée la plus occupée de l'année, et offre en promotion pour l'occasion une douzaine de roses rouges longues tiges dans une boîte blanche pour la somme de 59,50 \$. Envie de surprendre? Optez pour une plante exotique, un Anthurium ou un Bromélia, qui jouent dans les mêmes teintes. Le panier de fleurs offre un service personnalisé depuis 43 ans. Unique propriétaire depuis un an, Sylvie Dagenais (au centre) confectionne devant vous ses bouquets, entourée ici d'Annie Dumont et de Kathleen Kolodychuk. Pour une commande, rendez-vous en ligne au mascouche.fleuristelocal.com ou www.fleuristemascouche.ca. Information : 450 474-2092.

De petits plats maison cuisinés avec amour!



Votre boucher par excellence, Salaison Thérberge, vous reçoit au 336, rue Thérberge à Terrebonne dans une ambiance familiale et chaleureuse. Johanne Quevillon, bouchère-cuisinière, et Lionel Perreault, boucher-propriétaire, vous offrent une grande variété de viandes ainsi que de bons plats maison mitonnés avec amour. Sur place, rencontrez également Bruce, nouveau boucher depuis un an. En spécial cette semaine : bifteck Boston, longe de porc désossée, filet mignon de porc à l'italienne (farci et enroulé de bacon) ou la tête de filet mignon de veau. Outre ces viandes, Salaison Thérberge propose au-delà de 30 sortes de saucisses faites maison sans gluten. En nouveauté, offrez-vous le bœuf séché et fumé de style «Jerky». À la Salaison Thérberge, toutes les viandes sont coupées devant vous et emballées selon votre goût! Téléphone : 450 471-8726.

Un environnement de choix pour l'apprentissage



Prémamanuelle pour les 3 à 5 ans reconnue par le ministère de la Famille, Les Ateliers Les souris vertes accueillent dorénavant les petits bouts de choux d'âge préscolaire à plein temps, cinq jours par semaine. Dans ses locaux, on retrouve trois classes aux couleurs vives, décorées avec soin. À vocation autant artistique que sportive, Les Ateliers Les souris vertes proposent l'éveil à la musique grâce aux ateliers de Musi.lab ainsi que des cours de karaté avec la complicité de Karaté sportif Mascouche. La prémamanuelle permet à votre enfant de participer à des activités structurées et dirigées, incluant bricolage, art dramatique, sciences et plus encore! L'été, place au camp de jour artistique, musical et sportif pour les enfants de 5 à 10 ans. Information : 450 325-0880. Sur la photo, on reconnaît Chantal Riopel, propriétaire, et Sarah Bissonnette, enseignante. Sur la photo, on reconnaît Chantal Riopel, propriétaire, et Sarah Bissonnette, enseignante.

La Revue, plus GRAND, plus POPULAIRE, plus de RENDEMENT. Notre GRANDE équipe des ventes À VOTRE SERVICE



GILLES
Bordonado



DANIEL
Soucy



PAUL
Laverdière



YVES
Chamberland



FRANCINE
Genest



JULIE
Gordian



GAÉTAN
Lachapelle



ANNIE
Perron



JONATHAN
Lessard



VIVIANNE
Morin

GUIDE ROUGE



MIREILLE
Cyr

[SCOLAIRE]

La santé buccodentaire mise de l'avant

La clinique d'hygiène dentaire du Cégep régional de Lanaudière à Terrebonne a accueilli 30 enfants du CPE Contact Jardin Soleil de La Plaine afin de promouvoir une bonne santé buccodentaire auprès des tout-petits.

Lors de deux matinées, les étudiants et les enseignants du département d'hygiène dentaire ont offert à ces enfants des services gratuits, dont le dépistage intraoral de la bouche, un brossage professionnel des dents et l'application de vernis fluoruré. De plus, les enfants ont eu la chance de participer à des activités ludiques au sujet de la carie et des meilleures collations pour les dents.

« Quel plaisir de voir ces enfants le sourire aux lèvres, heureux de pouvoir profiter de ces services tout en s'amusant. Cette initiative de notre clinique d'hygiène dentaire, en collaboration avec les CPE de notre région, le CLDEM et la Fondation du collège, s'inscrit parfaitement dans l'une des missions de notre Cégep, soit celle de contribuer à la collectivité. Cette activité a aussi permis d'inculquer de belles valeurs à nos étudiants tout en leur permettant de mettre en pratique les notions acquises au cours des derniers mois auprès de cette clientèle », a mentionné Michel Rouleau, directeur du Cégep régional de Lanaudière à Terrebonne.

Pour prendre rendez-vous auprès de la clinique d'hygiène dentaire du Cégep régional de Lanaudière à Terrebonne : 450 470-2032 ou 1 855 833-2032. (PC)



Une trentaine d'enfants du CPE Contact Jardin Soleil de La Plaine ont eu droit à des services gratuits de la part des étudiants et des enseignants du département d'hygiène dentaire du Cégep régional de Lanaudière à Terrebonne. (Photo : Pénélope Clermont)

Cégep LE 1^{er} MARS

est la date limite pour présenter une demande d'admission pour la **SESSION D'AUTOMNE**

dans l'un des cégeps suivants:

- | | |
|---------------------------------|--|
| Abitibi-Témiscamingue | Marie-Victorin |
| Ahuntsic | Montmorency |
| André-Laurendeau | Outaouais |
| Bois-de-Boulogne | Rosemont |
| Champlain - campus Lennoxville | Saint-Hyacinthe |
| Drummondville | Saint-Jean-sur-Richelieu |
| École Nationale d'Aérotechnique | Saint-Jérôme |
| Édouard-Montpetit | Saint-Laurent |
| Gérald-Godin | Shawinigan |
| Granby | Sherbrooke |
| Heritage | Sorel-Tracy |
| John Abbott | Trois-Rivières |
| Lanaudière | Valleyfield |
| - à l'Assomption | Vanier |
| - à Joliette | Vieux Montréal |
| - à Terrebonne | Institut de technologie agroalimentaire - campus Saint-Hyacinthe |
| Lionel-Groulx | Institut de tourisme et d'hôtellerie du Québec |
| Macdonald College | |
| Maisonneuve | |

Demande d'admission par Internet : <http://sram.omnivox.ca>

SRAM

service régional d'admission du Montréal métropolitain
www.sram.qc.ca

Téléphone : 514.271.2454



PORTES OUVERTES

18 février 2015 de 9 h à 21 h

Des formations d'avenir!



Tous les détails sur nos formations au www.cfpmoulins.qc.ca



2525, boul. des Entreprises, Terrebonne



SCOLAIRE

L'aérospatiale, une carrière à la portée des jeunes Moulinois

Le 30 janvier, le Centre de formation professionnelle (CFP) des Moulins était l'hôte de la huitième édition du Salon des métiers de l'aérospatiale des Laurentides, de Laval et de Lanaudière : une occasion pour les acteurs de l'industrie de faire connaître aux jeunes la diversité des métiers reliés à l'aérospatiale tout en encourageant la persévérance scolaire.



Véronick Talbot

redaction@larevue.qc.ca

C'est à l'initiative de la Table de concertation sur les ressources humaines en aérospatiale Laurentides-Laval-Lanaudière que cette activité a été mise en place. Au total, 150 élèves de troisième, quatrième et cinquième secondaires ont pu visiter 34 kiosques très diversifiés, connexes à un domaine d'avenir en constante évolution. Entreprises, établissements d'enseignement, associations et organismes animaient ces kiosques tous plus intéressants les uns que les autres.

«D'ici 20 ans, nous aurons besoin de 37 000 avions de plus. Il y a énormément d'opportunités dans cette industrie [soit environ 45 000 postes à com-



Dans l'ordre habituel, Giovanni Carboni d'Emploi-Québec, Nathalie Paré du Comité sectoriel de main d'œuvre en aérospatiale, André Bisson, directeur des ressources humaines chez Héroux-Devtek et porte-parole de l'événement, Christine Poirier du CFP des Moulins, et Christian Fréchette des Partenaires pour la réussite éducative dans les Laurentides.

bler». Les jeunes qui participent au Salon devront bientôt faire un choix important. L'essentiel, c'est qu'ils optent pour un métier qui leur ressemblera et qui les

stimulera. Mais si nous pouvons leur donner envie de déployer leurs ailes et d'opter pour une carrière dans l'aéronautique, nous en serons ravis. Nous avons envie d'allumer une étincelle dans leurs yeux», a commenté André Bisson, directeur des ressources humaines chez Héroux-Devtek et porte-parole de l'événement.

Fabrication de fusées

Des étincelles dans les yeux, il y en a eu tout au long de cette journée d'information et d'activités. Plus précisément, les objectifs du Salon étaient de faire connaître la diversité des métiers liés à l'aérospatiale, de valoriser l'ensemble de ces métiers, de promouvoir la place des femmes et des immigrants dans le domaine, d'encourager la persévérance scolaire et de permettre aux participants

de vivre une expérience concrète en réalisant des activités pratiques.

Le CFP des Moulins a profité de l'occasion pour dévoiler son nouveau kiosque promotionnel et a permis aux jeunes de fabriquer une fusée pendant la journée. «C'est une belle opportunité de faire connaître aux jeunes l'industrie de l'aéronautique et les programmes que nous offrons en lien avec ce milieu, ici au CFP», a commenté Christine Poirier, directrice générale de l'établissement.

3 500 \$ en bourses

Notons enfin qu'en plus de l'organisation du Salon, la Table de concertation sur les ressources humaines en aérospatiale a remis 35 bourses de 100 \$ chacune à des élèves de Lanaudière, des Laurentides et de Laval, dans le but d'encourager la persévérance scolaire.

CARTES professionnelles

NOTAIRES

450 492-0561

louise roy
notaire - médiateur

744, rue St-Louis, Terrebonne J6W 1J6

450 492-0561

louise roy
notaire - médiateur

744, rue St-Louis, Terrebonne J6W 1J6

Terrebonne
Une histoire de vie

APPEL D'OFFRES PUBLIC

SA15-9025 SERVICES PROFESSIONNELS - SURVEILLANCE DU CONTRAT DE CONTRÔLE BIOLOGIQUE DES MOUSTIQUES

La Ville de Terrebonne, propriétaire, demande des soumissions pour des services professionnels. Le document complet d'appel d'offres pourra être obtenu par le **Système électronique d'appel d'offres (SEAO)**, téléphone 1 866 669-7326, à partir du **11 février 2015**. Les frais pour l'obtention des documents, ainsi que toutes les modalités de paiement, sont fixés par SEAO et payables à ce dernier.

Les soumissions dans des enveloppes identifiées (numéro d'appel d'offres et le nom du projet) cachetées et adressées à la soussignée, seront reçues à la **Ville de Terrebonne, Direction de l'administration et finances, au 3060, chemin Saint-Charles, Terrebonne, jusqu'à 11h00, le 3 mars 2015**, pour être ouvertes publiquement, immédiatement après l'expiration du délai fixé pour leur réception. Les heures d'ouverture de nos bureaux sont de 8h15 à 12h et de 13h à 16h30 du lundi au jeudi et de 8h30 à 12h le vendredi.

À moins d'indication contraire, cet appel d'offres est assujéti à l'annexe 502.4 de l'Accord sur le commerce intérieur (ACI) et lorsqu'applicable à l'Accord de libéralisation des marchés publics du Québec et de l'Ontario (ACCQO) et de l'Accord de libéralisation des marchés publics du Québec et du Nouveau-Brunswick (2008) (AQNB 2008).

La Ville n'encourt aucune responsabilité du fait que les avis écrits ou documents quelconques véhiculés par système électronique soient incomplets ou comportent quelque erreur ou omission que ce soit. En conséquence, tout soumissionnaire doit s'assurer, avant de soumissionner, d'obtenir tous les documents et tous les addenda le cas échéant, reliés à cet appel d'offres.

La Ville de Terrebonne ne s'engage à accepter ni la plus basse, ni aucune des soumissions reçues et ouvertes.

Donné à Terrebonne, ce 11 février 2015

Nathalie Savard
Chef du service à l'approvisionnement - Direction de l'administration et finances.
soumissions@ville.terrebonne.qc.ca

Terrebonne
Une histoire de vie

APPEL D'OFFRES PUBLIC

SA15-9009 ACHAT D'UN (1) CHARGEUR SUR ROUES

La Ville de Terrebonne, propriétaire, demande des soumissions pour l'achat d'un chargeur. Le document complet d'appel d'offres pourra être obtenu par le **Système électronique d'appel d'offres (SEAO)**, téléphone 1 866 669-7326, à partir du **11 février 2015**. Les frais pour l'obtention des documents, ainsi que toutes les modalités de paiement, sont fixés par SEAO et payables à ce dernier.

Les soumissions dans des enveloppes identifiées (numéro d'appel d'offres et le nom du projet) cachetées et adressées à la soussignée, seront reçues à la **Ville de Terrebonne, Direction de l'administration et finances, au 3060, chemin Saint-Charles, Terrebonne, jusqu'à 11h00, le 3 mars 2015**, pour être ouvertes publiquement, immédiatement après l'expiration du délai fixé pour leur réception. Les heures d'ouverture de nos bureaux sont de 8h15 à 12h et de 13h à 16h30 du lundi au jeudi et de 8h30 à 12h le vendredi.

Les soumissions proposées devront être accompagnées d'un chèque visé au montant de mille (1000) dollars en cautionnement de soumission fait à l'ordre de la Ville de Terrebonne.

À moins d'indication contraire, cet appel d'offres est assujéti à l'annexe 502.4 de l'Accord sur le commerce intérieur (ACI) et lorsqu'applicable à l'Accord de libéralisation des marchés publics du Québec et de l'Ontario (ACCQO) et de l'Accord de libéralisation des marchés publics du Québec et du Nouveau-Brunswick (2008) (AQNB 2008).

La Ville n'encourt aucune responsabilité du fait que les avis écrits ou documents quelconques véhiculés par système électronique soient incomplets ou comportent quelque erreur ou omission que ce soit. En conséquence, tout soumissionnaire doit s'assurer, avant de soumissionner, d'obtenir tous les documents et tous les addenda le cas échéant, reliés à cet appel d'offres.

La Ville de Terrebonne ne s'engage à accepter ni la plus basse, ni aucune des soumissions reçues et ouvertes.

Donné à Terrebonne, ce 11 février 2015

Nathalie Savard
Chef du service à l'approvisionnement - Direction de l'administration et finances.
soumissions@ville.terrebonne.qc.ca

Victoire

LA SECTION DES SPORTS

Du 11 au 17 février 2015 - 56^e année, n° 38

Clôtures Frontenac



FABRICANT

Ornemental • Tonnelle • Juliette • Rampe • Maille • Latte

3318, rue Jacob Jordan, Terrebonne, QC Canada J6X 4J6 • www.cloturesfrontenac.com Tél: 450 968-1000

Gilles Bordonado, président-directeur général du journal La Revue,
Pierre-Luc Brisson, directeur général du Groupe Plein Air Terrebonne,
Jean-Guy Sénécal, conseiller municipal et président de la
Commission des sports, loisirs et plein air, ainsi que Jean-François
Elliott, régisseur animation à la Direction des loisirs et vie
communautaire. (Photo : Pénélope Clermont)



Atteignez votre équilibre avec le Défi 5/30

Pour une cinquième année, la Ville de Terrebonne s'est inscrite au Défi Santé 5/30 Équilibre et s'engage encore cet hiver à organiser des activités pour faire bouger ses citoyens. C'est au GPAT, au sommet de la côte Boisée, que la programmation complète a été dévoilée le 5 février.

La bonne humeur était au rendez-vous en cette occasion où le conseiller municipal et président de la Commission des sports, loisirs et plein air, Jean-Guy Sénécal, a annoncé le détail de la programmation alors que le GPAT passait manteaux et mitaines aux partenaires et aux représentants des médias qui n'étaient pas habillés chaudement. Pour clore le tout, ces derniers se sont adonnés avec joie à une glissade en tube sur neige sur la côte Boisée.

Un texte de Pénélope Clermont

Suite page A-43

5 langoustines grillées

5mcx (12/15)

20\$* + taxes

7 jours sur 7

Cette offre est valide pour un temps limité. Ne peut être jumelée à aucune autre offre. Non valide les jours fériés.

Bon anniversaire!

Mangez tôt et économisez!

Lundi au vendredi de 11 h à 17h30 et samedi et dimanche de 11 h à 16h30, sauf les jours fériés.

Économisez 50%*

Sur votre plat principal le jour de votre anniversaire!

DÉJEUNER À REPENTIGNY Samedi et dimanche

DÎNER de 11 h à 15 h À partir de 12 \$

TABLE D'HÔTE À TOUS LES SOIRS

Match de hockey

San Antonio GRILL ET PÂTES

www.grillsanantonil.com



PAIEMENT 1/2 PRIX

« Paiement 1/2 prix » disponible jusqu' à un an au financement à l'achat des modèles Rio/Forte/Optima/Rondo/Sorento 2015



Modèle SX avec navigateur illustré
ROUTE (BA) : 5,3 L/100 km VILLE (BA) : 7,3 L/100 km



Modèle SX illustré
ROUTE (BA) : 5,3 L/100 km VILLE (BA) : 8,0 L/100 km

RIO LX BM 2015

CLEF D'OR « MEILLEURE DE SA CATÉGORIE »

L'ANNUEL DE L'AUTOMOBILE 2015

maintenant à partir de **21\$** par semaine pour 69 paiements

0% financement à l'achat jusqu'à 84 mois **0\$** acompte*

Le montant de 21 \$ par semaine inclut un crédit « Paiement 1/2 prix » de 1 500 \$. Paiement basé sur le financement pour 84 mois de la Rio LX BM (R0541F) 2015. 21 \$ par semaine, pendant 69 semaines, puis, le paiement sera de 43 \$ par semaine⁵. Le crédit « Paiement 1/2 prix » peut être appliqué en entier pour réduire le prix d'achat.⁵

FORTE LX BM 2015

CLEF D'OR « MEILLEURE DE SA CATÉGORIE »

L'ANNUEL DE L'AUTOMOBILE 2015

maintenant à partir de **24\$** par semaine pour 62 paiements

0% financement à l'achat jusqu'à 84 mois **0\$** acompte*

Le montant de 24 \$ par semaine inclut un crédit « Paiement 1/2 prix » de 1 500 \$. Paiement basé sur le financement pour 84 mois de la Forte LX BM (F0541F) 2015. 24 \$ par semaine, pendant 62 semaines, puis, le paiement sera de 48 \$ par semaine⁵. Le crédit « Paiement 1/2 prix » peut être appliqué en entier pour réduire le prix d'achat.⁵



Modèle SX Turbo illustré
ROUTE (BM) : 5,7 L/100 km VILLE (BM) : 8,9 L/100 km



Modèle SX BA TI 7 places illustré
ROUTE (BA) : 9,0 L/100 km VILLE (BA) : 12,7 L/100 km

OPTIMA LX BA 2015

maintenant à partir de **36\$** par semaine pour 28 paiements

0% financement à l'achat jusqu'à 84 mois **0\$** acompte*

Le montant de 36 \$ par semaine inclut un crédit « Paiement 1/2 prix » de 1 000 \$. Paiement basé sur le financement pour 84 mois de l'Optima LX BA (OP742F) 2015. 36 \$ par semaine, pendant 28 semaines, puis, le paiement sera de 73 \$ par semaine⁵. Le crédit « Paiement 1/2 prix » peut être appliqué en entier pour réduire le prix d'achat.⁵

SORENTO LX BA 2015

maintenant à partir de **39\$** par semaine pour 50 paiements

0% financement à l'achat jusqu'à 84 mois **0\$** acompte*

Le montant de 39 \$ par semaine inclut un crédit « Paiement 1/2 prix » de 2 000 \$. Paiement basé sur le financement pour 84 mois du Sorento LX BA (SR75BF) 2015. 39 \$ par semaine, pendant 50 semaines, puis, le paiement sera de 79 \$ par semaine⁵. Le crédit « Paiement 1/2 prix » peut être appliqué en entier pour réduire le prix d'achat.⁵

OU **1000\$ BONI**

SUR NOS MODÈLES ÉDITION D'HIVER 2015



SIÈGES CHAUFFANTS



VOLANT CHAUFFANT



RÉTROVISEURS CHAUFFANTS



PNEUS D'HIVER



DÉMARREUR À DISTANCE

PREND FIN LE 2 MARS



Le pouvoir de surprendre

5 ANS DE GARANTIE

VOUS ÊTES BIEN COUVERT AVEC KIA :
*Garantie complète sans souci de 5 ans/100 000 km

Le nouveau prix amical de Kia comprend les frais de transport et préparation ainsi que tous les droits gouvernementaux obligatoires. Il ne comprend pas l'immatriculation, les assurances, les frais de permis et les taxes applicables.

TOUJOURS SUR KIA.CA ET PLUS

Ces offres sont accessibles, sur approbation de crédit, à tout particulier qualifié qui prend possession d'un modèle Kia 2015 neuf sélectionné chez un concessionnaire participant du 3 février au 2 mars 2015. Le concessionnaire peut vendre ou louer à prix inférieur. Une commande du concessionnaire peut être requise. Des conditions s'appliquent. Visitez votre concessionnaire Kia pour tous les détails. Ces offres sont sujettes à changement sans préavis. Les véhicules illustrés le sont à titre informatif et peuvent comporter des accessoires et mises à jour offerts à coûts supplémentaires. Le prix comprend les frais de transport et préparation jusqu'à 1 665 \$, la taxe sur les pneus (15 \$) et la taxe sur le climatiseur (100 \$ lorsque applicable). Excluant les frais de permis, les assurances, l'immatriculation et les taxes applicables. L'offre de « Paiement jusqu'à 1/2 prix » jusqu'à un an s'applique au financement à l'achat des modèles Rio/Forte/Optima/Rondo/Sorento 2015 neufs, sur approbation du crédit, auprès d'un concessionnaire participant entre les 3 février au 2 mars 2015. L'offre « Paiement jusqu'à 1/2 prix » de 21 \$/24 \$/39 \$/73 \$ par semaine inclut un crédit de 1 500 \$/1 500 \$/2 000 \$/1 000 \$. Paiement basé sur le financement pour 84 mois sur les modèles Rio LX BM (R0541F)/Forte LX BM (F0541F)/Sorento LX BA (SR75BF)/Optima LX BA (OP742F) 2015 neufs pendant 69/62/50/28 semaines, par la suite, les paiements seront de 43 \$/48 \$/79 \$/73 \$. Le crédit « Paiement à jusqu'à 1/2 prix » varie selon le modèle et, peut être utilisé en totalité pour réduire le prix d'achat convenu avant taxes. L'acheteur peut également choisir l'option de « Paiement jusqu'à 1/2 prix » et de voir ses paiements hebdomadaires au financement à l'achat réduits de moitié (avant taxes) jusqu'à l'épuisement du montant total du crédit pour paiements à 1/2 prix. Cette période de paiements à 1/2 prix peut varier de 10 à 69 semaines selon le modèle et la version choisie et le montant total du crédit applicable à l'offre de « Paiement jusqu'à 1/2 prix ». Dès que le montant total du crédit pour Paiement jusqu'à 1/2 prix sera épuisé, l'acheteur devra continuer d'effectuer les paiements aux montants réguliers pour la durée restante du terme déterminée au contrat de financement à l'achat. L'acompte et la valeur de l'échange ne sont pas comptabilisés dans le calcul des montants annoncés dans l'offre de « Paiement jusqu'à 1/2 prix ». Visitez votre concessionnaire Kia pour tous les détails.
*Exemple de financement : 0 % pour 84 mois offert à tout particulier, sur approbation de crédit, sur les modèles Rio LX BM (R0541F)/Forte LX BM (F0541F)/Sorento LX BA (SR75BF)/Optima LX BA (OP742F) 2015 neufs à un prix d'achat de 15 595 \$/17 495 \$/28 775 \$/26 395 \$ avec un acompte de 0 \$ correspond à 69/62/50/28 paiements à la semaine égale réduits de 21 \$/24 \$/39 \$/73 \$ suivis de paiements à la semaine de 43 \$/48 \$/79 \$/73 \$ et inclut les frais de transport et préparation de 1 485 \$/1 485 \$/1 665 \$/1 485 \$, la taxe sur les pneus (15 \$) et la taxe sur le climatiseur (100 \$ lorsque applicable). Également inclus un crédit « Paiement jusqu'à 1/2 prix » de 1 500 \$/1 500 \$/2 000 \$/1 000 \$. Frais de crédit de 0 \$. Obligation totale est de 14 095 \$/15 995 \$/26 775 \$/25 395 \$. Frais de ROPRM (jusqu'à 77 \$) et la taxe sur les pneus (15 \$) exigibles à la livraison. Le concessionnaire peut vendre à prix moindre. L'offre prend fin le 2 mars 2015. *Le boni Édition d'Hiver de 1 000 \$ est offert sur les modèles 2015 « prêts pour l'hiver » sélectionnés et sera déduit du prix d'achat convenu avant taxes. Seulement disponible sur les offres de financement à l'achat des modèles Rondo LX BA (5 places assises) « Hiver » SE (RN75SF), Rondo LX BA (7 places assises) « Hiver » SE (RN75TF) et Optima LX BA « Hiver » SE (OP74SF) 2015 neufs. Offre prenant fin le 2 mars 2015. ²Le prix de détail suggéré du fabricant des modèles illustrés Sorento SX V6 TI (SR75XF) 2015/Forte SX BA (F074BF) 2015/Rio4 SX avec navigateur BA (R0749F) 2015/Optima SX Turbo BA (OP748F) 2015 neufs est de 42 095 \$/26 695 \$/22 395 \$/54 895 \$. *La consommation de carburant Route/Ville est basée sur les modèles Rio4 1,6 L à injection directe 4 cyl. BA 2015/Forte 1,8 L à injection multipoint 4 cyl. BM 2015/Sorento LX 2,4 L à injection directe 4 cyl. BA 2015/Optima 2,4 L à injection directe 4 cyl. BA 2015. Ces estimations mises à jour sont calculées sur la base de critères et de méthodes d'essai approuvés par le gouvernement du Canada. Veuillez vous référer à L'ÉNERGUIDE, Guide de consommation de carburant. Votre consommation réelle de carburant variera en fonction de vos habitudes de conduite et d'autres facteurs. Les renseignements publiés dans cette annonce sont réputés être véridiques au moment de leur parution. Pour plus de renseignements sur la garantie sans souci de 5 ans, visitez le Kia.ca ou composez le 1-877-542-2886. Kia est une marque de commerce de Kia Motors Corporation.

Les Phénix affronteront les Estacades

Les Phénix du Collège Esther-Blondin amorceront leurs séries éliminatoires contre les Estacades de Trois-Rivières dans une série 3 de 5. Les victoires des deux duels de la saison ont été partagées entre les équipes.

Pierre-Luc Chenel

redaction@larevue.qc.ca

La série débutera le 12 février au domicile des Estacades, qui ont accumulé 13 points de plus que les Phénix au classement. L'entraîneur-chef Paulin Bordeleau veut que le jeu défensif de ses joueurs soit davantage efficace. «On peut rivaliser avec eux, même s'ils ont plus de points que nous au classement. Il y a une chose qui va être bien importante à améliorer, et ce sont les buts accordés. Je sais qu'on peut marquer des buts, mais on ne peut pas espérer gagner dans les séries si on accorde 4, 5 ou 6 buts, a analysé le pilote des Phénix. Il va falloir que tout le monde soit concentré quand nous n'avons pas la rondelle et même lorsqu'on aura la rondelle afin d'éviter les revirements. Les unités spéciales seront importantes.»

Les Estacades sont pratiquement imbattables au Centre sportif Alphonse-Des-

jardins de Trois-Rivières, avec 15 victoires en 20 parties. Si les Phénix veulent éliminer l'équipe de la Mauricie, ils devront en gagner au moins une sur la route.

«Je pense que nous avons déjà eu du succès à Trois-Rivières et il va falloir travailler fort et être solide en défensive. Mon gardien devra être prêt, a mentionné M. Bordeleau. Ils ont une bonne attaque et un bon échec-avant. Il va falloir jouer serré dans notre territoire et éviter les revirements en zone neutre. On doit se servir de notre rapidité.»

Six joueurs ont vécu la finale pour la Coupe Jimmy-Ferrai la saison dernière. Paulin Bordeleau a eu une bonne discussion avec ses vétérans lors du premier entraînement avant de débiter la série. Il croit qu'ils devront être la locomotive de l'équipe.

7 points sur 8

Les Phénix ont eu du succès dans le dernier droit de la saison. Une récolte de sept points au cours des quatre dernières rencontres leur a permis de terminer au deuxième rang dans la Division CCM avec une fiche de 17 victoires, 20 défaites et cinq défaites en surtemps. «Nous sommes satisfaits des derniers matchs. Pour l'ensemble de la saison, ce fut en dents de scie. Il y a eu des bons mo-



Du propre aveu de l'entraîneur-chef Paulin Bordeleau, les Phénix ont connu une saison en dents de scie avec une fiche de 17 victoires, 20 défaites et cinq défaites en prolongation. (Photo : Benoit Demers)

ments et des mauvais moments, a décrit l'entraîneur. Maintenant, c'est oublié et on part sur un bris d'égalité avec Trois-Rivières.»

Charles-Olivier Ouimet a conclu la saison au premier rang des pointeurs de l'équipe avec 53 points. Il a devancé Samuel Beck, qui a établi un nouveau re-

cord d'équipe avec 28 buts marqués.

Le Collège Esther-Blondin a justement joué contre les Estacades dans l'avant-dernier match du calendrier régulier, le 4 février. Une victoire de 6 à 5 en prolongation des Estacades a permis de voir que les matchs pourraient être serrés entre les deux équipes.

SUITE DE LA PAGE A-41

Atteignez votre équilibre avec le Défi 5/30

C'est dans ce même esprit festif que la Ville de Terrebonne a mis en place une foule d'activités dans le cadre du Défi Santé 5/30 Équilibre, pour lequel les inscriptions sont possibles jusqu'au 1er mars. «À Terrebonne, ce n'est pas le froid qui nous empêche de mettre le bout du nez dehors, il suffit de s'habiller chaudement! J'invite les Terrebonniennes et les Terrebonniens à participer activement aux activités tant intérieures qu'extérieures organisées dans le cadre du Défi Santé et, ainsi, à atteindre leurs objectifs de bouger 30 minutes et de manger cinq portions de fruits et légumes par jour», a expliqué M. Sénécal.

Programmation chargée

Les activités du défi, qui se déroulera du 1^{er} mars au 11 avril, débiteront par une soirée de ski et de glissade à 50 % de rabais au GPAT le vendredi 6 mars, et se poursuivront les 10 et 18 mars avec deux conférences sur l'alimentation, qui auront lieu aux bibliothèques André-Guérard et Lachenaie.

Durant la semaine de relâche et tout au long du mois de mars, la Cité du sport propose du bain libre, du soccer libre et du patinage libre aux citoyens de Terrebonne. Plusieurs activités d'initiation sont aussi offertes gratuitement

par la Ville, dont la danse en ligne dynamique, le cardio-bambin et le zumba.

Le journal La Revue se joint, cette année encore, à titre de partenaire en donnant gracieusement une visibilité de la campagne dans ses pages.

Toute la programmation des activités est par ailleurs accessible au www.ville.terrebonne.qc.ca.

Plusieurs prix à gagner

Notons que les citoyens ne sont pas obligés de s'inscrire en ligne pour participer aux activités. Toutefois, parmi tous ceux qui l'auront fait au

www.ville.terrebonne.qc.ca, la Ville fera tirer plusieurs prix de participation : une activité gratuite pour tous les membres d'une même famille parmi les activités proposées dans le prochain Cahier Loisir et vie communautaire de l'automne 2015 (valeur moyenne de 300 \$); cinq laissez-passer familiaux (deux adultes et deux enfants) pour le parc de la Rivière du Groupe Plein Air Terrebonne (valeur de 200 \$); et cinq cartes Aquavantage valides pour 15 entrées à la piscine de la Cité du sport (valeur de 150 \$). Le Défi Santé 5/30 Équilibre offre également plus de 15 000 \$ en prix.



Ligue Hockey Balle Junior du Québec

Du hockey balle et du roller hockey en plein air

Roller hockey pour novice à midget (6 à 17 ans)
Hockey balle pour novice à midget (6 à 17 ans)

Début de la saison : 4 mai 2015

Fin de la saison : 17 juillet 2015



- Parties de hockey balle et de roller hockey sous le soleil à raison d'une partie par semaine selon la discipline
- Chandail et short d'équipe fournis pour le hockey balle et chandail et bas pour le roller hockey
- Surface extérieure
- Arbitres, tableau indicateur, musique aux arrêts de jeux, marqueur, aucun entraîneur et changements aux deux minutes.
- Aucune partie les vendredis et les fins de semaine, aucune pratique.
- En cas de pluie, partie remise selon disponibilités des parcs
- Parc Île des Lys (secteur Lachenaie)

Inscriptions
www.lhbjq.com
438 448-8728
info@lhbjq.com

Olivier Jean renoue avec le circuit

Olivier Jean a pris de bonnes notes de sa première Coupe du monde de la saison 2014-2015 en patinage de vitesse courte piste. Le patineur de Lachenaie était en action à Dresden, en Allemagne, du 6 au 8 février.

L'athlète de 30 ans a obtenu son meilleur résultat sur 500 mètres avec une cinquième place. Il s'est qualifié pour la finale A, mais a terminé dernier à cause d'une pénalité.

Une troisième place en demi-finale a relégué Jean à la finale B sur 1500 mètres, mais celui-ci n'a pas baissé les bras et a terminé au premier rang de sa finale, ce qui lui a donné la 8^e place.

Après sa fin de semaine, Olivier Jean note plusieurs points positifs, mais sait sur quoi il doit travailler. «J'ai eu d'excellentes sensations de course, une bonne technique et beaucoup de vitesse. Il y a

beaucoup de points positifs, mais il y a eu un manque de finition et de finesse sur les dépassements, les stratégies et le tracé, a-t-il commenté. Ce sont des petites décisions qui m'ont coûté cher dans la demi-finale du 1500 mètres et la finale du 500 mètres. Il manque un peu de polissage, mais je m'attendais à ça en étant à l'extérieur du circuit de compétition.»

Avec ses coéquipiers de l'équipe canadienne, Olivier Jean a conclu l'épreuve du relais au huitième échelon. Le tout s'est joué en demi-finale, où il a terminé troisième à seulement 6 millièmes de seconde des Pays-Bas. Le Canada a dû se contenter d'une place dans la finale B.

La dernière Coupe du monde de la saison aura lieu du 13 au 15 février à Erzurum, en Turquie.

Texte: Pierre-Luc Chenel



Avec ses coéquipiers de l'équipe canadienne, Olivier Jean a conclu l'épreuve du relais au huitième échelon. (Photo: Patinage de vitesse Canada)

Karl W. Ouimette au ballottage



L'Impact de Montréal a placé Karl W. Ouimette au ballottage le 6 février. Le défenseur avait été le premier joueur issu de l'Académie à se tailler une place avec l'Impact dans la Major League Soccer (MLS).

«C'est une décision qui n'est jamais facile à prendre. En raison de la profondeur que nous avons en défense, il aurait été difficile pour Karl d'obtenir beaucoup de temps de jeu, a déclaré le directeur technique de l'Impact Adam Braz dans un communiqué. Nous voulons lui permettre de continuer à se développer et poursuivre sa progression. Nous tenons à remercier Karl pour ses services avec la première équipe au cours des dernières saisons en MLS. Nous lui souhaitons la meilleure des chances pour la suite des choses.»

Le natif de Terrebonne a disputé 20 parties avec l'Impact depuis 2012. Il a marqué un but. (Texte: PLC / Photo: Impact de Montréal)

LIGUE de HOCKEY BALLE

ÉTÉ 2015

LIGUE ADULTE

Catégories :

- C+
- C1
- C2
- C3
- Mixte
- Féminin
- Corporatif
- Dimanche au goal

- Vestiaires
- Resto-Bar
- Statistiques
- Trophées

LIGUE JUNIOR

Catégories :

- Pré-novice
- à Midget

INFO : www.complexessportifsterrebonne.com

CITÉ DU SPORT



2485, boulevard des Entreprises, Terrebonne
450.961.9295 poste 439

LES COMPLEXES
SPORTIFS
TERREBONNE

450.961.9295

www.complexessportifsterrebonne.com



TA SAISON DE BASEBALL SE PRÉPARE MAINTENANT !



Séances d'information et d'inscription

Les samedi 28 février et 7 mars 2015, de 9h à 12h au gymnase du collège Saint-Sacrement, 901, rue Saint-Louis, Terrebonne, J6W 1K1

Par la poste

En remplissant et en postant le formulaire d'inscription sur le site de Baseball Terrebonne : www.baseballterrebonne.ca.

Faites parvenir le tout à : Baseball Terrebonne, 213, rue de L'Île aux Fraises, Terrebonne, Qc. J6W 6C6

LES FILLES TOUJOURS BIENVENUES!
Formation d'équipes exclusivement féminines dans les catégories Novice, Atome et Moustique, selon le nombre d'inscriptions.
Amène tes amies!



www.baseballterrebonne.ca



GO COBRAS GO!



Certains Cobras devront être plus intenses

Le vendredi 6 février, les Panthères de Saint-Jérôme étaient de passage à la Cité du Sport pour y affronter les Cobras de Terrebonne.

L'équipe du nord, qui avait subi deux revers consécutifs lors des deux derniers affrontements face aux Cobras, a renversé la vapeur et obtenu une vic-

toire par jeu blanc au compte de 3 à 0. La rivalité naturelle entre les deux équipes a donné un bon spectacle aux amateurs, même si quelques joueurs des Cobras ont connu une soirée difficile. Devant le filet, Tommy Viboux était à son premier départ dans la Ligue de hockey junior du Québec et il a très bien

fait, multipliant les arrêts devant les meneurs de la division Martin St-Louis.

«Ce soir, ce fut un match de série, un match intense, mais nous aurions aimé que certains de nos joueurs soient plus intenses. Nos troisième et quatrième trios ont travaillé très fort. Par contre, il y a des joueurs qui ont trainé de la patte durant cette rencontre. Notre gardien a très bien fait à son premier match dans la ligue et nous sommes contents. Viboux a fait des arrêts clé et il nous a démontré qu'il était de calibre pour jouer dans cette ligue. Nous entreprenons maintenant une série de trois rencontres sur la route, il va falloir travailler fort. Il y a des joueurs pour qui cela a été plus difficile depuis deux ou trois matchs et ce sera à eux de s'ajuster», de commenter l'entraîneur-chef Robert Dubuc

«Ce soir, j'étais confortable devant le filet, je n'étais pas nerveux, mais j'avais hâte de recevoir quelques lancers pour me placer dans le match. Je trouve ça dommage d'avoir perdu, mais je suis content de la façon dont cela s'est passé à mon premier match. À chaque rencontre, je suis prêt même si je sais que ce n'est pas moi qui suis devant le filet et pour ce soir, je n'ai rien changé à ma préparation, même si je savais depuis jeudi que ce serait moi qui garderais le filet», de mentionner pour sa part Tommy Viboux

Tableau d'honneur

Le député de Terrebonne Mathieu Traversy a remis des bourses d'étude aux Cobras de Terrebonne pour la réussite



Tommy Viboux a bien fait à son premier départ et il a démontré qu'il était de calibre pour jouer dans la Ligue de hockey junior du Québec. (Photo : Claudie Demers)

scolaire de ses joueurs. Gabriel D'Astou-Moreau, Alex Boily et Joey Brisebois ont été les lauréats avec une moyenne supérieure à 80 % lors de la dernière session se terminant au mois de décembre. Le défenseur Mickael Duguay a pour sa part reçu une bourse d'étude pour l'amélioration de ses résultats scolaires tout au long de la dernière session.

Confrontation avec les Montagnards

Un seul match est au programme pour les Cobras cette semaine, alors qu'ils visiteront les Montagnards de Sainte-Agathe le vendredi 13 février à 19 h 30. Les hommes de Robert Dubuc voudront sans aucun doute faire oublier le dernier match entre les deux formations, lorsqu'ils ont subi un revers 4-3 en période de surtemps devant leurs partisans à la Cité du Sport.

Texte : Raymond Berthiaume

COMPLEXES SPORTIFS TERREBONNE

Un nouveau bâtiment et une ligue de hockey balle dès ce printemps

Les Complexes sportifs Terrebonne lancent une nouvelle ligue de hockey balle! Les activités se dérouleront sur les deux nouvelles surfaces de la Cité du Sport de Terrebonne dès le mois d'avril et s'adresseront à tous.

La ligue junior permettra aux jeunes de 4 à 16 ans de jouer dans l'une ou l'autre des cinq catégories à l'honneur selon leur année de naissance. Du côté des adultes, sept catégories, dont le masculin, le féminin, le mixte et le corporatif, seront à la disposition des 17 ans et plus. D'une durée de 20 semaines, la ligue proposera 18 parties en saison régulière et des séries éliminatoires de fin de saison. En vue d'attirer la clientèle et d'accommoder les specta-

teurs, un bâtiment sera construit dès le printemps 2015 et proposera des vestiaires, des gradins ainsi qu'une terrasse et un resto-bar.

Avec ses surfaces de qualité et son bâtiment répondant au besoin de la clientèle, la Cité du Sport se positionne clairement comme une plaque tournante du hockey balle dans la région de Montréal, à l'image des Complexes Sportifs Terrebonne. Les inscriptions d'équipe et individuelles sont en cours. Pour plus d'information ou pour vous inscrire, visitez le www.complexessportifsterrebonne.com ou communiquez avec le coordonnateur des ligues de hockey balle, Dominic Dulmaine, au 450 961-9295, poste 439. (VT)

NOUVEAU PROJET DE MAISON DE VILLE : SEULEMENT 8 UNITÉS DISPONIBLES
DOMAINE DU RUISSEAU NOIR
 (rue Michaud, Terrebonne)

PRÉ-VENTE
 À partir de
244 900\$ TXS INCLUSES



SERGE Rheault

- GARAGE
- 3 CHAMBRES
- GAZON
- CLÔTURE

INFORMATION : T. 514 220-9661
www.ConstructionSergeRheault.com

FIN DE PROJET
PRIX RÉDUIT

À partir de

322 445\$ + tx



Seulement **3 MAISONS** disponibles
 dont **2 MAISONS** avec
 AMÉNAGEMENT EXTÉRIEUR INCLUS

RBQ 1142-4991-94
R & R PLANTE
 ENTREPRENEUR GÉNÉRAL

Symbole de qualité
 depuis... 1957
 ... à Laval...

1592 rue Rodrigue, Terrebonne J7M 0K1
 514 214-9142 Raymond Pelletier
 450 622-1732 Bureau administratif
retrplante@bellnet.ca • www.rrplante.com

Nord
 Rodrigue
 640 EST
 Ch. Gascon

Maxime Héroux tire son épingle du jeu

Du 11 au 14 décembre, 38 nageurs du Club de natation Torpille ont pris part à l'invitation de Noël organisée par le Club de natation Pointe-Claire. Avec plus de 1 200 nageurs et une trentaine d'équipes en provenance de l'Ontario, de l'Île-du-Prince-Édouard, de la Colombie-Britannique et du Québec, la compétition était relevée.

Tant les athlètes AA que ceux du AAA du Club ont terminé en 15^e position, sur 28 et 31 équipes inscrites respectivement. Le nageur Maxime Héroux est particulièrement ressorti durant le week-end en décrochant trois standards AAA au 1 500 m libre, au 200 m dos et au 400 m quatre nages individuelles (QNI), ce qui lui permet maintenant d'accéder aux compétitions AAA.

Notons que ses belles performances lui ont donné l'or au 1 500 m libre et l'argent au 400 m QNI.

Par ailleurs, Marilou Forget a obtenu un premier standard national groupe d'âge au 50 m papillon. Il ne lui manque pas grand-chose pour que les portes des nationaux s'ouvrent à elle.

Du côté des autres médaillés, on compte Matilda Martel, avec l'argent au 50 m papillon, de même que Charlotte Cormier au 50 m brasse ainsi qu'Esteban Lecours Girard et Oussama Diurane au 50 m papillon, qui ont tous trois mis la main sur le bronze.

Plusieurs records de club sont aussi tombés durant la compétition. Pour plus de détails, voir le www.clubtorpille.com. (PC)



Près de 40 athlètes du Club de natation Torpille ont participé à l'invitation de Noël organisée par le Club de natation Pointe-Claire en décembre. (Photo : courtoisie)

Nécrologie Prières et remerciements

La Revue offre aux familles en deuil ses plus sincères condoléances

AVIS DE DÉCÈS
DUSSAULT, Claudès
1932 - 2015

À Charlemagne, le 30 janvier 2015, à l'âge de 82 ans, est décédée Mme Claudès Dussault, épouse de feu M. Laurent Boucher. Elle laisse dans le deuil ses enfants Serge (Céline), Nicole, Richard (Johanne), René (Guylaine), et Jean (Nathalie), plusieurs petits-enfants et arrière-petits-enfants, ses frères et sœurs, beaux-frères et belles-sœurs ainsi que plusieurs autres parents et amis.

Une réunion de prières a eu lieu le samedi 7 février au salon.

Direction funéraire :
RÉSIDENTE FUNÉRAIRE ST-LOUIS INC.
939 RUE ST-LOUIS
TERREBONNE

AVIS DE DÉCÈS
MÉNARD, Gilles
1934 - 2015

À Terrebonne, le 4 février 2015, à l'âge de 80 ans, est décédé M. Gilles Ménard, époux de Mme Paulette Huard. Outre son épouse, il laisse dans le deuil son fils Bruno ainsi plusieurs autres parents et amis. La famille recevra les condoléances le samedi 14 février de 13 h à 17 h. Votre marque de sympathie peut se traduire par un don à La Maison Adhémar-Dion.

Direction funéraire :
RÉSIDENTE FUNÉRAIRE ST-LOUIS INC.
939 RUE ST-LOUIS
TERREBONNE

AVIS DE DÉCÈS
JEANNOTTE, Marcel
1933-2015

Les funérailles ont eu lieu le jeudi 5 février 2015 en l'église Ste-Thérèse d'Avila, 10 rue de l'église, Ste-Thérèse, J7E 3L1.

Nous offrons nos plus sincères condoléances à la famille et aux amis de monsieur Jeannotte.

AVIS DE DÉCÈS
SIROIS, Cathy
1973 - 2015

À Terrebonne, subitement, le 2 février 2015, à l'âge de 42 ans, est décédée Cathy Sirois. Elle laisse dans le deuil sa mère Mme Diane Lessard (feu Eddy Sirois), son ami Jessy, oncles et tantes, cousins et cousines ainsi que de nombreux autres parents et amis. La famille recevra les condoléances le samedi 21 février de 10 h à 14 h. Les funérailles auront lieu ce même jour à 14 h en l'église St-Louis-de-France de Terrebonne. La famille tient à remercier le personnel de l'Hôpital Pierre-Le Gardeur pour les bons soins prodigués à Cathy. Votre marque de sympathie peut se traduire par un don à la Fondation des maladies du cœur.

Direction funéraire :
RÉSIDENTE FUNÉRAIRE ST-LOUIS INC.
939 RUE ST-LOUIS
TERREBONNE

AVIS DE DÉCÈS
LAPIERRE, DENISE (née PAQUETTE)
1918-2015

De Mascouche, le 6 février 2015, à l'âge de 96 ans, est décédée Mme Denise Paquette, épouse de feu M. Maurice Lapierre. Elle laisse dans le deuil ses enfants Laura, Pierre (Ginette), Luc, Jeanne, Georges (Ginette), Marcel (Louise) et Louis-Paul (Johanne), ses petits-enfants Benoit, Isabelle, Christine, Sylvain, Caroline, Dominique et Josianne, ses douze arrière-petits-enfants, sa sœur Réjeanne, son beau-frère et ses belles-sœurs, ses neveux et nièces ainsi que plusieurs autres parents et amis.

La famille recevra les condoléances le vendredi 13 février dès 14 heures en l'église St-Henri de Mascouche. Les funérailles auront lieu cette même journée à 15 heures, suivies de l'inhumation au cimetière du même endroit.

Direction funéraire :
LES SALONS FUNÉRAIRES GUY INC.
COMPLEXE FUNÉRAIRE GUY
850, MONTÉE MASSON
MASCOUCHE

AVIS DE DÉCÈS
TURCOTTE, Jean-Guy
1930 - 2015

À Laval, le 1^{er} février 2015, à l'âge de 84 ans, est décédé M. Jean-Guy Turcotte, époux de Mme Louise Dussault. Outre son épouse, il laisse dans le deuil ses enfants Hélène et Guy (Louise), ses petits-enfants Sophie, Simon et Myriam, sa sœur Hélène (Jean-Guy), beaux-frères et belles-sœurs, neveux et nièces ainsi que plusieurs autres parents et amis.

Une réunion de prières a eu lieu le dimanche 8 février en la chapelle du complexe funéraire.

Direction funéraire :
RÉSIDENTE FUNÉRAIRE ST-LOUIS INC.
1284 CHEMIN ST-HENRI
MASCOUCHE

AVIS DE DÉCÈS
LESSARD, Richard
1957 - 2015

À la Cité-de-la-Santé de Laval, le 5 février 2015, à l'âge de 57 ans, est décédé M. Richard Lessard. Il laisse dans le deuil ses fils Steven (Eric) et Robin, la mère de ses enfants Mme Claire Caron, son frère André, ses sœurs Line (Yves) et Chantal (Eric), son amie Cheryl ainsi que de nombreux autres parents et amis. Les funérailles ont eu lieu le mardi 10 février en l'église St-Louis-de-France de Terrebonne suivies de l'inhumation au cimetière de Terrebonne.

Direction funéraire :
RÉSIDENTE FUNÉRAIRE ST-LOUIS INC.
939 RUE ST-LOUIS
TERREBONNE

AVIS DE DÉCÈS
VALLÉE, Line (née Collin)
1957 - 2015

À Terrebonne, le 5 février 2015, à l'âge de 57 ans, est décédée Mme Line Collin, épouse de M. Aurélien Vallée. Outre son époux, elle laisse dans le deuil sa fille Kim (Izabel), son frère Danny (Dorine), beaux-frères et belles-sœurs, neveux et nièces ainsi que plusieurs autres parents et amis. La famille recevra les condoléances le dimanche 15 février de 14 h à 17 h et de 19 h à 22 h. Votre marque de sympathie peut se traduire par un don à la Maison Adhémar-Dion.

Direction funéraire :
RÉSIDENTE FUNÉRAIRE ST-LOUIS INC.
939 RUE ST-LOUIS
TERREBONNE

Première ceinture noire au Karaté Sportif Mascouche



Vincent Vaillancourt a commencé le karaté en septembre 2011, à l'âge de sept ans. Il était alors parmi les premiers karatékas inscrits à l'école située au 1100, montée Masson à Mascouche. Sous la supervision de François Maurice-Presseault, Vincent a travaillé très fort, faisant parfois face au découragement, mais au fil des années, sa persévérance a été récompensée. En effet le 25 janvier, le jeune garçon de 11 ans est devenu le premier karatéka de Karaté Sportif Mascouche à porter la ceinture noire, honneur qu'il a mérité lors de la graduation des ceintures noires de toutes les écoles Karaté Sportif. (PC)

CONCOURS «GAGNEZ VOS TAXES»

LA REVUE

CONCOURS «GAGNEZ VOS TAXES»

ENTREPÔT EN FOLIE

Petites annonces



450 964-4449

PAIEMENT COMPTANT AU COMPTOIR:
231, Ste-Marie, Terrebonne

Vos petites annonces

SONT SUR

INTERNET

GRATUITEMENT AVEC LA REVUE

www.larevue.qc.ca

Les annonceurs sont seuls responsables de leur première publication. Le journal La Revue ne se rend responsable que de la première publication. Toute réimpression ou tout enregistrement sans la permission écrite de la revue est formellement interdite. En cas d'annulation, la première semaine n'est pas remboursable.



LIVRAISON
MASCOUCHE 940 Mlle. MASSON (coin des Anodines)
450 966-4419
TERREBONNE 2370 Ch. GASCON (angle 640)
450 964-4419

4 REPAS À GAGNER!
(il suffit de placer une annonce classée)

GAGNANTS AU COQ

Diane Delcort / Claude Brouillette

Autos à vendre 5

1VERSA 2009, très bon état, couleur marine, 23,200km, inclus 4 pneus d'hiver et d'été, 8,600.00\$ négociable. 514-802-4693.

A-A ACHAT AUTO avec argent pour route ou ferraille, 7 jours, vendons auto 300\$ à 3,000\$, vendons pneus, batteries usagées. Remorquage/Stéphane 450-477-9689.

A-A-A ACHAT, AUTO, CAMION, PIÈCES ACCIDENTÉES, DE 200\$ à 1,000\$ COMPTANT. ++++. PNEUS USAGES, RECUS SAAQ, REMORQUAGE GRATUIT, 7 JOURS/7. ALAIN, REMORQUAGE TERREBONNE, 450-820-8106, 514-232-3431.

PONTIAC GRANDAM 2002, 99,500km, a/c, démarreur à distance, un seul propriétaire, super propre, 3,000\$ négociable. 514-967-1015.

Roulottes & tente-roulottes à vendre 25

ROULOTTE COUGAR X-LITE, 26 pieds 2011, toute équipée, couche 8 personnes, garantie transférable, 21,000\$. 514-622-9981, soir, 450-964-7400.

Animaux à vendre 55

PLUSIEURS ADORABLES chatons vaccinés cherchent bonne famille, et plusieurs autres chats en attente d'une seconde chance. Prix d'adoption varié. Jacinthe, 450-666-0271.

On demande 65

*****RAMASSONS GRATUITEMENT POUR AIDER LES PERSONNES DANS LE BESOIN***** de la cave au grenier, ramassons jouets, aussi piscine, métal, BBQ, sauf matelas et divan. 450-471-6193, pagette. 514-212-7076.

Chambres à louer 90

LA PLAINE CHAMBRE meublée, campagne, 110\$/semaine. 450-478-2866. 514-831-5486.

MASCOUCHE, rue Gauthier, chambre avec télévision, ordinateur, câble, laveuse-sécheuse, près des magasins, pas drogues, libre, références 514-497-4717, 450-325-3452.

A TERREBONNE, 45 ans et plus, 514-585-6740.

Remerciements 110

REMERCIEMENT au Sacré Coeur pour faveurs obtenues S.T.

REMERCIEMENTS au Sacré Coeur de Jésus pour faveurs obtenues. M.F.

REMERCIEMENTS au St-Esprit pour faveurs obtenues M.M.M.

Services divers 120

SAAQ-SAAQ-SAAQ Victime d'un accident automobile? Vous avez des blessures? Contactez-nous. Consultation gratuite. M. Dion Avocats tél 514-282-2022 www.avocat-saaq.com.

Déménagement 130

****DÉMÉNAGEMENT**** A. MAISONNEUVE, 450-471-4221. Etabli depuis 1974, boîtes, ruban + papier d'emballage disponibles, permis et assurance.

DÉMÉNAGEMENT D. TOUCHETTE INC.: depuis 1978, assurances, équipement complet. Petits et/ou gros déménagements. Estimation par téléphone. Service 7 jours. Téléphone: 450-430-1408.

J. LACHANCE SUPER EXPRESS enr. Transport, déménagement, assurances, cargo inclus. Estimation gratuite. 450-966-1655, 514-618-4382.

Rénovation 135

11 AAA A RENOVATION travail général, céramique, plancher flottant, bois franc, toiture, armoires de cuisine, bon prix, estimation gratuite, 30 ans d'expérience, 514-995-4230.

1111 AAA D.R. RENOVATION, FABRICATION DE TERRASSE EN BOIS traité, finition de sous-sol, salle de bain, planchers flottants, bois franc et céramique, Richard 514-434-7372.

111111 CONSTRUCTION ET RENOVATION TOUS GENRES, résidentiels et commerciaux, sous-sol, finition intérieure et extérieure, peinture, joints, céramique, plancher, etc. 35 ans d'expérience, RBQ # 81031403-14, 450-477-4747, cellulaire: 514-591-3550.

ELECTRICIEN DE RENOVATION, RBQ 8002-9820-92, très bon prix, spécialiste en rénovation résidentiel et commercial, Martin, 514-702-2066.

FERAIS PETITS ET GROS TRAVAUX de rénovation, consciencieux, travaillant, lettres de référence sur demande, Yanik 514-863-2871.

PEINTRE D'EXPERIENCE, à votre service, prix raisonnable, travail propre, respectueux. Francis 514-578-8213, 514-290-9408.

ALAIN RENOVE, pose de gypse, joints, installation planchers flottants et céramique, 514-781-6102.

BON PRIX, pose de céramique, lirage de joints, gyproc, peinture, fabrication meubles en bois de grange, Daniel, 514-835-2219.

S.L. RENOVATION, sous-sol, salle de bain, peinture, plancher flottant, petits et gros travaux, 438-396-9932.

Entretien ménager 143

C.G. Entretien ménager résidentiel et commercial 450-492-0626.

ENTRETIEN MENAGER commercial, lavage de tapis. Estimation gratuite, 514-688-8013.

FEMMES DE MENAGE, entretien ménager, résidentiel, lavage murs, plafonds, fenêtres, travail qualité supérieure, semaine/mois/occasionnel, assurance. SUPER MENAGE TERREBONNE 450-492-5067.

SI VOUS CHERCHEZ une femme de ménage dans le secteur de Mascouche, suis là pour vous aider. Travail professionnel et de qualité. Pour info: 450 417-0540.

Garderie 145

PLACES ENCORE DISPONIBLES, milieu familiale à La Plaine, rez-de-chaussé, grande cour, éducatrice qualifiée, Sandra, 514-229-7387.

2 PLACES DISPONIBLES, service de garde milieu familial, La Plaine, 438-886-5470.

Ferraille 33

ACHAT AUTO CAMION pour route et pièces
• Payons 250\$ minimum
• Reçu SAAQ
• Service de remorquage
• Vendons pièces avec garantie
450 478-7998
514 961-7998

AVIS DE DISSOLUTION

PRENEZ AVIS que la compagnie Club optimiste Renouveau des basses Laurentides, ayant son siège social au 1479, rue Lauzon, Mascouche J7L 2R3 demandera au registraire des Entreprises de la province de Québec la permission de se dissoudre.
Jessica Boulet
Présidente
11 février

THERMOGRAPHIE CJ
• RÉSIDENTIEL • COMMERCIAL • INDUSTRIEL
• VÉHICULES RÉCRÉATIFS
La thermographie permet de localiser rapidement et avec précision, sans dommage les pertes de chauffage, de climatisation, les infiltrations d'air et d'eau.
VOUS FEREZ DES ÉCONOMIES!
514 974-2651 VISITEZ NOTRE SITE INTERNET www.thermographiecj.com

CHAMBRE A LOUER libre immédiatement, avec références, non-fumeur, pas boisson, 450-961-9361.

CHAMBRE MEUBLÉE, Mascouche, câble inclus, 1ER ETAGE, 400\$/mois, 450-722-1355.

MASCOUCHE, CHAMBRE à louer, STE-MARIE, fraîchement rénové, près des services, internet, câble, meublé, 514-570-9524.

Coiffure 121

SERVICE PROFESSIONNEL DE COIFFURE à domicile mobile, comptant plusieurs années d'expérience dans le domaine de la coiffure. Coupe, mise en plus pour homme, 15\$, dame à partir de 20\$, Judith pour de plus amples informations, 514-712-8697.

Impôts 115

IMPÔTS
Particuliers 19.50\$ et + par comptable
REMBOURSEMENT MAXIMUM
GARANT
+ Comptabilité + Formations
+ Finances + Fiscalité
+ Emplois
2022, Chemin Gascon Terrebonne
Professionnel Inc.
450-326-5677
www.professionnelinc.ca

Esthétiques 122

ESTHETIQUE CHEZ-MOI, ambiance relaxante, épilation, soins du visage, pédicure, clientèle féminine seulement, prix avantageux, 450-968-8928.

LOCAL À LOUER pose extension de cils, soin des pieds, technicienne en pose d'ongles, Demandez GUYLAINE 514-999-7139.

Masso-thérapeutes 124

MASSAGE suédois, thérapeutique ou détente, 45\$/1h ou 60\$/1h30, reçu, Sylvie 450-477-1930.

À vendre Divers 40

SCIERIES MOBILES à partir de 4,397\$ Coupe bois de toutes dimensions avec votre propre scierie à ruban portative. Info & DVD gratuits, www.ScieriesNorwood.ca/400QN 1-800-408-9995, poste 400QN.

Petites annonces de **la Revue**
La couleur pour un p'tit **2\$**
450 964-4444
* Valable pour un temps limité.

AVIS CHANGEMENT DE NOM

PRENEZ AVIS QUE LUCIE LÉONARD dont l'adresse du domicile est le 2411, Allard, Mascouche Québec J7K 3C3, Présentera au Directeur de l'état civil une demande pour changer son nom en celui de LUCIE TREMBLAY.
Mascouche
4 février 2015

Bois de foyer 42

Bois de chauffage
Merisier en rondelle provenant d'une usine de déroulage à Sainte-Thérèse
Bois de 1^{re} qualité
514 918-9305

Vite annoncé, vite loué!
avec **la Revue**
450 964-4444
larevue@larevue.qc.ca

ER le spécialiste d'AGRANDISSEMENT & MAISON AU QUÉBEC
Gestion Rénovation R.B.Q. 8304-2622-42
le RENOVIÉ de TOUS GENRES
450 477-3776 www.ERGESTION.COM

Les Entreprises **Éric Fafard** R.B.Q. 5598-3399-01
RÉNOVATION
Rénovation intérieure gypse, plâtre, peinture, menuiserie, céramique etc...
Notre savoir faire à votre service...
suivez-nous **CELL : 514 229 8093**
info@erfafard.com



LE PLUS GRAND
hebdo indépendant et GRATUIT au Québec

A TERREBONNE, service de garde place disponible 7,30\$, de 6h30 à 16h30, Demandez France, 450-964-0518.

SERVICE DE GARDE, 7,30\$/jour, 7h à 17h. 4 mois à 3 ans, Mascouche, 450-417-0522.

TERREBONNE-OUEST, garderie milieu familial de soir 15h30 à minuit, 7,30\$/jour, 4 mois à 5 ans, Cathie, 450-437-2418.

Occasions d'affaires 155

À votre compte, projet clé en main, distributrices automatiques garanties. Produits de grande consommation, clientèle gratuite. Mise de fonds requise. Territoire protégé. Financement disponible. 514-439-2212.

Logements à louer 175

LA PLAINE, 5-1/2, neuf, style condo, beau secteur, proche des services, pour info: 450-477-9339.

À ST-LIN 4-1/2 haut de maison, bien insonorisé, coin tranquille, pour info: 450-477-9339.

LA ST-LIN, 5-1/2 CONDO NEUF, spacieux, près services, info, 450-477-9339.

APPARTEMENT VIEUX-TERREBONNE, aire ouverte (loft), chambre fermée, poêle, réfrigérateur, laveuse, sècheuse, stationnements, 110, St-Joseph, 740\$/mois, libre immédiatement, Informations 450-471-2648, 514-781-5616.

TERREBONNE
Logement 4 1/2 à louer, idéal pour personnes âgées ou retraitées
450 824-1784
450 581-1041

BEAUX CHOIX DE LOGEMENTS: 3-1/2, 4-1/2, 5-1/2, Terrebonne, Mascouche, Boisbriand. Occupation immédiate, pour informations: 450-964-6901.

MASCOUCHE, 4-1/2 RDC, style condo, construction 2009, luxueux, insonorisé, A/C, foyer, près de tous les services, pas de chien, 835\$ à 880\$/mois, occupation à discuter, 450-918-4762, 514-712-6309.

MASCOUCHE 5-1/2, THERMOPOMPE, garage, libre 1er juillet, près tous les services, planchers de latte, céramique, gazon et déneigement inclus, enquête de crédit, pas d'animaux, 1,385\$/mois, 514-944-1251.

ST-ROCH-DE-L'ACHIGAN, 4-1/2, 2ème, 645\$/mois, libre, 4-1/2 3ème 635\$/mois libre 1er juillet, pas d'animaux, références, 450-471-1975.

4-1/2, boul. Hauteville, 3e étage, 720\$/mois, libre mars. 4-1/2 rénové boul. Grande-Allée, premier plancher arrière, libre immédiatement, 800\$/mois, 450-824-0709.

4-1/2 CONDO LA PLAINE, 850\$/mois, 2 stationnements a/c, cabanon, libre immédiatement, 514-688-8208.

4-1/2 MASCOUCHE 4-1/2 TERREBONNE, immédiatement ou juillet, porte patio balcon, très propre pas d'animaux, 450-471-2267.

ILE-ST-JEAN 2-1/2, 3-1/2, 4-1/2, libre juillet, www.locationappartement.ca 450-964-6818, 514-207-0483.

ILE-ST-JEAN, 2-1/2, 525\$/mois, libre 1er mars, stationnement, conciergerie. www.locationappartement.ca appelez Madame Quevillon 450-964-6818.

ILE-ST-JEAN, bord de l'eau, 3-1/2, 600\$/mois stationnement 1er avril, 450-964-6818, 514-207-0483.

LACHENAIE, GRAND 3-1/2, frais peint, 3ème étage, insonorisé, entrée laveuse, sècheuse, près des services, occupation immédiate 685\$/mois, 450-966-0832.

MASCOUCHE, RUE Bohémier, 3-1/2, 4-1/2 libre juillet, stationnement déneigé, pas de chien, près de 25/640, 450-964-0777.

OFFRES D'EMPLOIS

Autobus R•M Inc. C'est voyager en toute sécurité...
2 POSTES DISPONIBLES COMME CHAUFFEUR D'AUTOBUS SCOLAIRE

1^{er}) Voyages spéciaux nolisés 2 à 3 jours/semaine et au besoin des remplacements des circuits scolaires.
2^e) Voyages spéciaux nolisés 2 à 3 jours/semaine

EXIGENCES : PERMIS DE CONDUIRE CLASSE 2 ET CARTE DE MÉTIER UNIQUE OBLIGATOIREMENT
COMMUNIQUEZ DU LUNDI AU VENDREDI SEULEMENT ENTRE 9 H 00 ET 15 H 00 AU
450 - 433 - 2666

Pelican

Nous avons besoin de nouveaux joueurs... Joignez-vous à une équipe gagnante!
Pelican International, leader dans la fabrication des produits nautiques et récréatifs, kayak, canot, pédalo, bateau, est à la recherche de personnes dynamiques et ayant un fort esprit d'équipe pour combler les postes suivants:

Aide à l'assemblage de produits
Journalier-manutentionnaire
Mouleur Roto
Assistant-mouleur
Cariste

Opérateur de machine à l'extrusion
Assistant-opérateur de machine à l'extrusion
Poste étudiant à temps partiel disponible

Quart : Jour, soir et nuit
Exigences :
Expérience de travail avec des outils pneumatiques;
Capacité à soulever des produits de 40 à 60 lbs;
Un atout : expérience de travail en thermoformage, extrusion de matières plastiques ou cariste.

Avantages offerts : Salaire compétitif et avantages sociaux intéressants.

Des postes de niveau professionnel et technique sont également disponibles
FAITES PARVENIR VOTRE CV AU RH@PELICANSPO.COM ou par télécopieur au 450-664-4522.

SPEC255881
Pelican International inc, 1000 Place Paul-Kane, Laval (Qc), H7C 2T2



OFFRE D'EMPLOI - POSTE DE PRÉPOSÉ À L'ENTRETIEN 1 POSTE TEMPS PLEIN (SOIR)

Relevant de la direction du centre récréatif et de services Cité GénérAction 55+ de Terrebonne la personne recherchée voit au bon fonctionnement et à la sécurité du centre en s'assurant de la salubrité des lieux et des équipements et de la mise en place de ceux-ci aux endroits et aux moments requis.

PROFIL RECHERCHÉ

- DEP en entretien général d'immeubles ou autre formation pertinente
- Un minimum de 3 années d'expérience démontrée en entretien institutionnel
- Connaissance en menuiserie, plomberie, climatisation, ventilation et mécanique du bâtiment est un atout
- Bon français parlé et écrit obligatoire
- Entregent et capacité d'interagir de manière courtoise et serviable avec les usagers (service à la clientèle)
- Jugement solide ainsi qu'un esprit d'initiative et de résolution de problèmes
- Le candidat devra avoir une formation valide en premiers soins reconnue par l'employeur ou s'engager à en suivre une à ses frais;
- Être un résident de Terrebonne est un atout.

CONDITIONS DE TRAVAIL

Le taux horaire de départ de l'employé est fixé à 14.00 \$ + 0.50 \$ pour la prime de soir, soit 14.50 \$.

Les personnes qualifiées et intéressées sont priées de faire parvenir leur curriculum vitae ainsi qu'une lettre d'intérêt avant le 27 février 2015, 17h, par courriel à info@cite55.org en inscrivant le code suivant dans la ligne du sujet : 2015-PE-001.



La Société de développement culturel de Terrebonne (SODECT) est un organisme culturel à but non lucratif fondé et mandaté par la Ville de Terrebonne depuis 1987. Elle gère le Théâtre du Vieux-Terrebonne, l'Île-des-Moulins ainsi que la Maison Bélisle.

La SODECT est présentement à la recherche d'un(e)

DIRECTEUR(TRICE) GÉNÉRAL(E)

La SODECT a comme mission de favoriser le développement et la promotion de la culture, préserver l'ensemble du patrimoine historique de Terrebonne et contribuer à l'enrichissement personnel et collectif de la communauté par la présentation et la diffusion d'activités culturelles et par l'accessibilité à des sites historiques dans un environnement naturel et enchanteur.

1. Relevant du Conseil d'administration, la personne retenue aura le mandat d'assurer la pérennité de la SODECT et sa mission en appuyant la réalisation du plan stratégique.
2. Elle sera imputable au C.A. de la saine et rigoureuse gestion tant aux plans des finances, des ressources humaines, des ressources matérielles que des collaborations avec de nombreux partenaires.
3. Le titulaire a dans le passé dirigé et développé des entreprises avec de hauts standards d'efficacité, d'efficience et d'intégrité elle a de solides habiletés pour la planification, et le suivi budgétaire.
4. Possédant des habiletés élevées de leadership collaboratif, elle a une forte capacité à communiquer et à travailler avec des partenaires internes et externes de tous horizons.
5. Son profil entrepreneurial, expérimenté, énergique avec un parcours de haute performance dans le milieu des affaires ou des organismes sans but lucratif font d'elle la personne recherchée.

Pour en savoir plus, consulter le dotemtex.ca

Les candidat(e)s intéressé(e)s sont prié(e)s d'envoyer leur curriculum vitae à : **Alice Savoie**, coordonnatrice, services de recrutement, asavoie@dotemtex.ca.

Seul(e)s les candidat(e)s retenu(e)s seront contacté(e)s.

OFFRES D'EMPLOIS

RECHERCHE remplaçante temps partiel, près côte terrebonne, environ 10/sem. pour garderie éducative en milieu familial, 514-233-5649.

BESOIN DE MÉCANICIEN avec expérience pour 12 roues dompteur et tracteur Kubota, salaire à déterminer 514-577-9605.

COIFFEUR(EUSE) demandé(e) avec expérience, au pourcentage, manucuriste, 450-471-7877.

COIFFEUSE RECHERCHÉE pour location de chaise, 25\$/jour, 450-471-8606.

DISTRIBUTEUR DE MOBILIERS de bureau, recherche conseiller(ère) en aménagement d'espace de bureau, avec 5 ans d'expérience, bienvenue designer ou décorateur(trice), condition avantageuse, envoyez C.V. : michelle@amenagementsyc.com.

RESTAURANT CHEZ FABIEN recherche cuisinier temps plein et partiel, se présenter au 778 St-Pierre, Vieux Terrebonne avec c.v.

SECRÉTAIRE DOMAINE immobilier, pour estimation, facturation, maîtrise de l'ordinateur internet, excel, bonne communication avec le public, travail en équipe, envoyez au 450-477-1207.

Vite annoncé, vite loué!

avec la **55 ans la Revue** 450 964-4444 larevue@larevue.qc.ca

CENTRE DU PNEU Villemaire

recherche

MÉCANICIEN avec expérience

Se présentez avec votre C.V. au 1595, chemin Gascon, Terrebonne ou contactez Sylvain au 514 608-6021 Ou par courriel rvenne@pneuvillemaire.com

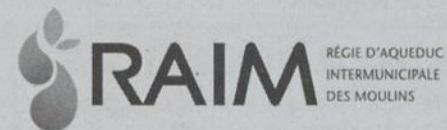

Selon la ressource naturelle disponible et oeuvrant dans un environnement de croissance dynamique, la RAIM produit une eau de qualité selon les besoins des villes membres, Terrebonne et Mascouche. La RAIM est une organisation reconnue dans son milieu. Elle réalise sa mission tout en interagissant avec les villes membres et sa communauté. Elle est actuellement à la recherche d'un (e) :

COORDONNATEUR, COORDONNATRICE - GÉNIE ET TECHNOLOGIES POSTE RÉGULIER À TEMPS PLEIN

Sous l'autorité du directeur général, le titulaire planifie le développement, et la mise à niveau des infrastructures afin de répondre aux besoins grandissants de consommation des villes membres, le tout en respect avec l'environnement et le développement durable. Il agit également à titre de conseiller auprès du directeur général.

- Planifier le développement, la modernisation et le remplacement des installations afin de répondre à la croissance des consommations d'eau potable en collaboration avec le directeur général et le directeur des opérations;
- Assurer la préparation d'études techniques, de rapports, de plans, de devis et d'estimations relatifs à certains travaux auprès des fournisseurs et voir au respect des normes;
- Vérifier et approuver les estimations, conceptions, plans et devis réalisés par les firmes externes, lorsque requis;
- Voir à la réalisation des travaux requis aux infrastructures en assurant les liens avec les firmes de génie-conseil;
- Recommander des pistes d'optimisation opérationnelles;
- Mettre en place les programmes d'entretien;
- Assurer la vigie des tendances et des orientations en matière de traitement de l'eau, notamment en technologies de l'information, automatisation et procédés;
- Voir à l'optimisation des systèmes de traitement d'eau;
- Développer des programmes visant l'efficacité énergétique;
- Rechercher et inscrire la Régie à des programmes de subventions, lorsqu'applicable;
- Siéger à divers comités;
- Participer à l'élaboration et la mise à jour du plan directeur;
- Développer et gérer le plan de mesures d'urgence;
- Assister aux réunions du Conseil d'administration et si requis, donner son avis et présenter ses recommandations sur les sujets discutés;
- Supporter le directeur général pour la préparation budgétaire en l'informant des projets à venir;
- Agir à titre de personne-ressource auprès des villes membres relativement aux besoins futurs;
- Travailler en collaboration avec les villes membres, toutes autres organisations ou instances gouvernementales;
- Effectuer tout autre mandat ou projet confié par le directeur général.

EXIGENCES

- Baccalauréat en génie civil, spécialité gestion de l'environnement et un minimum de dix (10) années d'expérience pertinente dont cinq (5) années dans le domaine de l'eau potable. (Toute autre combinaison de scolarité et d'expérience jugée pertinente et équivalente pourra être considérée).

APTITUDES ET HABILITÉS :

- Sens de la planification, de l'organisation et du contrôle
- Leadership
- Sens des priorités
- Sens critique
- Autonomie
- Rigueur
- Créativité
- Très bonne communication écrite et verbale
- Habiletés relationnelles
- Habileté en informatique

La RAIM offre une rémunération concurrentielle jumelée à une gamme complète d'avantages sociaux. Les personnes intéressées qui répondent au profil recherché sont invitées à faire suivre leur curriculum vitae, en indiquant, en objet, le titre du poste et en y annexant une copie de leur diplôme, au plus tard le 20 février 2015 à l'adresse suivante :

dotation@ville.terrebonne.qc.ca

ou par la poste à la :
Ville de Terrebonne

Direction des ressources humaines
3630, rue Émile Roy Terrebonne, Québec, J7M 1A1
Télécopieur : (450) 471-7713

Nous vous remercions de votre intérêt, mais veuillez noter que nous communiquerons seulement avec les personnes retenues pour une entrevue.

Logements à louer 175

MASCOUCHE, RUE Dalgé, ou Bohémier, grand 3-1/2 style condo hall d'entrée avec porte française, plancher bois, occupation immédiate accès autoroutes 25/640, informations 450-964-6901.

REZ-DE-CHAUSSEE DE triplex, Terrebonne, loyer 5-1/2 très propre, avec garage, cabanon, 3 stationnements extérieurs, accès exclusif à la cour arrière, près des services, 1,225\$/mois, 450-492-6771.

ST-LIN, 4-1-1/2, bas duplex, stationnement, entrée laveuse sècheuse, libre immédiatement, 700\$/mois, 450-439-6624.

ST-LIN, grand 4-1/2 style condo, électrique, neuf, stationnement, cabanon, 750\$/mois, libre, 514-824-2335.

TERREBONNE, 2-1/2 non chauffé, stationnement, 560\$/mois, 450-918-3682.

TERREBONNE, 3-1/2 grand sous-sol, propre, clair, libre 1er juillet, 619\$/mois, pas d'animaux, Marcel 438-492-4203.

TERREBONNE 3373 BLÉ D'OR secteur La Plaine, grand 4-1/2, rdc, plancher de bois, accès à la cour, 2 stationnements, pas de chien, libre 1er juillet, 705\$/mois, 514-233-8744.

TERREBONNE, 4-1/2, 580 de Clonidan, très propre secteur paisible, stationnement déneigé libre 1er mars, non chauffé. Appelez Sandy, 514-825-4274.

TERREBONNE, 5-1/2 850\$/mois, bas duplex avec cour, stationnement, libre immédiatement, chat accepté, références demandées, enquête de crédit 450-471-2979.

TERREBONNE 5-1/2, RUE PICHÉ, très propre, près de toutes commodités, 2ième et 3ième étage, 710\$/mois, enquête de crédit, un mois gratuit, 514-705-9505.

TERREBONNE beau 4-1/2 près CEGEP, Centre sportif, et parc industriel, occupation immédiate informations 450-964-6901.

TERREBONNE, CENTRE VILLE, 3-1/2, aire ouverte, luxueux, 595\$/mois, idéal personne retraitée, libre 450-964-6513.

TERREBONNE DES FAUVES, 1771, secteur La Plaine, grand 3-1/2 demi sous-sol, très bonne condition, aucun tapis, grand balcon arrière, accès à la cour, pas de chien, 2 stationnements, libre 1er juillet, 650\$/mois, 514-233-8744.

TERREBONNE grand 4-1/2, concierge demandé personne semi-retraité, résident pour 12 logements, 640 Place Théberge, libre juillet, 740\$/mois, pas d'animaux, enquête de crédit, 450-824-3404 ou 514-212-8210.

TERREBONNE GRAND 6-1/2 ensolleillé avec garage, cour arrière, proche du terminus et autoroute 25, libre 1er avril, 1100\$/mois, 438-828-5868.

TERREBONNE, ILE ST-JEAN 3-1/2, aucun tapis, entrée laveuse sècheuse, stationnement, libre immédiatement, 514-969-7034 ou 450-471-8365.

TERREBONNE, RUE PICHÉ, grand 3-1/2, 2e étage, une terrasse, style condo, bien fenestré, dans immeuble calme, occupation immédiatement, 695\$/mois, 450-474-6697.

TERREBONNE, RUE PICHÉ, grand 4-1/2 niveau terrasse, libre immédiatement, entièrement repeint, 825\$/mois, 450-474-6697.

Locaux à louer 180

LA PLAINE, LOCAL 1.600p.c. électricité 600amp, cour clôturée, libre, 514-592-6307.

LOCAL COMMERCIAL 1.500p.c. à 4.500p.c. 1502 chemin Gascon, Terrebonne, 877-632-7868.

LOCAL pour professionnel situé au 3300 boul. des Entreprises, Terrebonne, 120p.c. incluant aire commune, salle conférence, accueil. 600\$/mois plus taxes. Disponible 1er avril 2015. 450-477-0504. Christian Pimparé.

LACHENAIE 2e étage 812p.c. ou 300p.c., excellent commerce, bureau, 514-865-0540.

MASCOUCHE local industriel, 1.600p.c. porte de garage 10x11, 1,033\$/mois, 514-260-1502.

Espaces commerciaux à louer 182

Janus : Votre espace locatif Zen et sans tracas



Bénéficiant d'un cadre professionnel et sécuritaire bien situé à Mascouche au 398, montée Masson, Janus vous propose des services locatifs à l'heure, à la journée, à la semaine ou au mois. Lieu agréable, bien aménagé et inondé de soleil. Concluez vos rencontres d'affaires. Stationnement, salle de conférence, bureaux privés, service de secrétariat, service de courrier, cuisinette, salle d'attente, bref tout a été pensé afin que votre séjour chez Janus soit un succès clé en main! Aussi disponible, entrepôt de 4 000p.c. divisible à Terrebonne. Propreté impeccable. Possibilité d'occuper des bureaux fermés déjà aménagés.

Tél : 450 918-7771

MASCOUCHE, espace commercial très bien situé sur un artère principale au centre-ville de Mascouche, 1000p.c. occupation rapide, idéal pour professionnels, 1590\$/mois. Gravel Veronique 450-417-0557.

Bureaux à louer 185

TERREBONNE BUREAU 620p.c., vue panoramique, 900\$/mois tout inclus, 514-946-5202.

Maisons à louer 195

MASCOUCHE, MAISON champêtre, grand 6-1/2, (électrique) rénoverée, terrain, 1,150\$/mois, libre 514-824-2335.

TERREBONNE maison 1 càc. style condo, stationnements, 895\$/mois, Linda 514-242-7696.

Chalets à vendre 220

CHALET 4 SAISONS, camping St-Donat, 2 chambres, foyer au gaz, laveuse, sècheuse, bain, douche, accès lac Ouareau, patio, foyer extérieur. Endroit très sécuritaire, vendeur motivé, P.A.C. 28751866, 514-941-2377.

Terrains à vendre 225

A ST-LIN-LAURENTIDES terrains prêt à bâtir, beau secteur, près des services. Pour info 450-477-9339.

TERREBONNE SECTEUR LACHENAIE, angle Venne et Maurice, transversale boul. St-Charles, près école, parc, autoroutes 640/40 sortie montée Dumais, zone unifamiliale, 5597p.c., prix: 92.500\$, agent s'abstenir, 450-964-8668.

Maisons à vendre 245

139,900\$ BELLE MAISON entretenue sur le bord de l'eau 11,845p.c. terrain, accès direct à la rivière noire, Sainte-Émilie-de-l'Énergie, Sutton Synergie, Michel Laurin 450-722-5544 MLS:27917242

A ST-LIN, cottage construction neuve, clé en main, avec services, secteur paisible, 3 càc, très éclairé 215,000\$ subvention possible, 450-477-9339.

Propriété à revenu à vendre 250

Deux immeubles à 5 logements à vendre.
Rue Louisiane à Terrebonne
450 581-1041

Services financiers 254

CONSOLIDATION DE DETTES Un seul paiement par mois. Cartes de Crédits, Impôts, TPS/TVQ, Hydro, Téléphone, Saisies, Marges, Câble etc. Consultation gratuite et sans obligation. 1-888-371-0661.

Financement 265

Meilleur taux 2,15% Taux variable
Certaines conditions s'appliquent
Multi-Prêts
HYPOTHÈQUES
AGENCE HYPOTHÉCAIRE
Gilles Dupuis c.h.a.
Courtier immobilier hypothécaire
Cell: 514 757-2265
dupuisgilles@videotron.ca

2296, chemin Gascon, Terrebonne 475, mtée Masson, Mascouche

Visites libres 246

VISITE LIBRE
Dimanche 15 février • 14 h à 16 h
1973, rue de Plaisance, Terrebonne



Wow! Magnifique clé en main, condo sur 3 étages, rénove, foyer au gaz, plancher de bois franc, 2 espaces de stationnement, accès faciles aux autoroutes 640 et 25. COUP DE CŒUR ASSURÉ. Bienvenue à tous! mls 10626889

Christine Lebrun
Re/max Platine 514 608-8792

VISITE LIBRE
Voir annonce complète dans la section immobilière
Dimanche 15 février 14 h à 16 h

2594, rue de l'Hortensia La Plaine
Marc-André Comeau
Courtier immobilier résidentiel

5220, rue Rodrigue La Plaine
Lyne Ouellette
Courtier immobilier

107 de la Manitu Lachenaie
Julie Leduc
Courtier immobilier

3917 rue Jeanne-Mance Terrebonne
André Theriault
Courtier immobilier résidentiel

RECONNAISSANCE ROYAL LEPAGE

MEILLEUR COURTIER VENDEUR POUR JANVIER 2015 ET MEILLEUR COURTIER INSCRIPTEUR POUR JANVIER 2015



ROYAL LEPAGE **DANIEL CHARTIER**
Courtier immobilier

Habitations **450 474-4005**

LOCAUX INDUSTRIELS ET BUREAUX À LOUER
1200P.C. À 8000P.C.

MINI ENTREPÔT À LOUER

AP AMIREAULT | PEETROONS
BÂTI SUR DU SOLIDE

1150 LÉVIS, TERREBONNE
450 964-9649 | 514 794-9649
WWW.GROUPEAP.COM

Un courtier immobilier à l'écoute de vos besoins avec aide à la relocalisation gratuite!

RE/MAX DES MILLE-ÎLES INC. Agence immobilière

ELYSE BEAUCHESNE COURTIER IMMOBILIER

514.232.0962
450.471.5503
elysebe@hotmail.com

980 boul. des Seigneurs
Terrebonne (Qc) J6W 1V1

AÎNÉS ET RETRAITÉS

RELAXEZ ...

Je vends votre propriété!

- Courtier immobilier depuis plus de 25 ans
- Infirmière auxiliaire centre personnes âgées (4 ans)
- Infirmière (8 ans)
- Expérience avec les personnes âgées et connaissance de leurs besoins
- Programme Tranquilli-T

On recherche pour vous!

- Complexe résidentiel avec services
- Résidence avec ou sans soins
- Pension familiale
- Centre d'hébergement et de soins longue durée (CHSLD)
- Condominium (achat)

Selon vos besoins



NOUS AVONS ÉGALEMENT UN VOLET COMMERCIAL QUE CE SOIT POUR :

- résidence pour personnes âgées
- immeubles à revenus
- condo industriel
- projet pour constructeur
- prêt PPE
- marge de crédit commercial
- et plus ...



Multi-Prêts, négocie pour vous!

Multi-Prêts
HYPOTHÈQUES
AGENCE HYPOTHÉCAIRE

Yvon Rioux, CHA
Courtier immobilier hypothécaire agréé
Cell : 514 402-2470
yrioux@multi-prets.com



VENDEUR MOTIVÉ



MASCOUCHE

Très grande propriété, 3+1 chambres, 3 salles de bains complètes, toit cathédrale, entrée extérieure au sous-sol.
MLS 22931556



ENTRÉE INDÉPENDANTE



MASCOUCHE

VENDEUR MOTIVÉ
Condo clé en main, foyer au gaz, 2 chambres, beaucoup d'espace de rangement.
MLS 13366712

TERREBONNE



59 900 \$

Domaine Longchamps, propriété avec beaucoup d'amélioration, aucun voisin arrière, un des plus grand terrain sur le site.



Gisèle Leduc

www.giseleleduc.com

Courtier immobilier

514 465-7008

4 adresses pour mieux vous servir



groupe sutton
synergie inc.
AGENCE IMMOBILIERE

www.suttonquebec.com

- 1615, ch. Gascon, Terrebonne 450 964-0333
- 2757, boul. St-Marie, Mascouche 450 474-4774
- 894, 12^e avenue, St-Lin 450 439-8877
- 1135, rang St-François, Terrebonne Ouest 450 971-0444

450 964-0333



Partenaire pour la vie chez synergie



Christiane Lavoie
Courtier immobilier



Sylvie Ferreira
Courtier immobilier



Isabelle Robillard
Courtier immobilier



Marie-Claude Giroux
Courtier immobilier agréé



Alexandre Dupuis
Courtier immobilier



François Pitre
Courtier immobilier

TERREBONNE

Carole Lalonde
Courtier immobilier

Belle opportunité d'affaire Prix compétitif, revenus 24 420\$, très bien entretenu, bons locataires, bien situé près de la rivière. Faites une offre!

TERREBONNE

Linda Dussault
Courtier immobilier

2 minutes de l'autoroute 40, plain-pied, 3 garages, grand terrain. À voir!

LA PLAINE 179 900 \$

Sylvie Ferreira
Courtier immobilier

Très beau jumelé clé en main, 3 càc au même niveau, cour clôturée et intime. Appelez au 514 918-1768.

119 000\$

Marie-Claude Giroux
Courtier immobilier agréé

St-Lin Laurentides avec terrain de 28 295p.c.

MASCOUCHE

Denise Grandchamp
Courtier immobilier

Condo très bien situé, à deux pas de la gare, garage intérieur avec rangement, salle de lavage indépendante, occupation à discuter, frais de condo mensuel 113\$, incluant eau chaude. Centris 21019903 Prix : 159 900\$

UNIQUE À CE PRIX! WOW!

Joane Gauvreau
Courtier immobilier

Vous offre 4 càc, 2 sdb complètes, piscine, cabanon, secteur de choix, près école, train de banlieue, libre immédiatement. Faites vite! Appelez maintenant 514 796-2153

SUPERBE CONDO MASCOUCHE 159 900 \$

Alexandre Dupuis
Courtier immobilier

Très beau secteur, 2 càc, air climatisé, beaucoup d'ajouts de décoration. À voir absolument!!!

TERREBONNE

Lyne Sabourin
Courtier immobilier

TRIPLEX bien situé, plusieurs rénovations, bon locataire, revenu 24 144 \$

MASCOUCHE

Martin Commerford
Courtier immobilier

Mascouche Height, cottage 2012, prix 275 000 \$

TERREBONNE 194 000\$

Isabelle Robillard
Courtier immobilier

Belle maison dans un secteur paisible avec beaucoup de possibilités, plusieurs rénovations effectuées. Belle occasion à saisir!

VENDU

Alexandre Dupuis
Courtier immobilier

Félicitations et merci aux vendeurs pour votre confiance

VENDU

François Pitre
Courtier immobilier

FÉLICITATIONS M. Yannick Fouert et Mme Marie-Ève Duclos

Pour VENDRE ou ACHETER, une propriété, communiquez avec un de nos courtiers

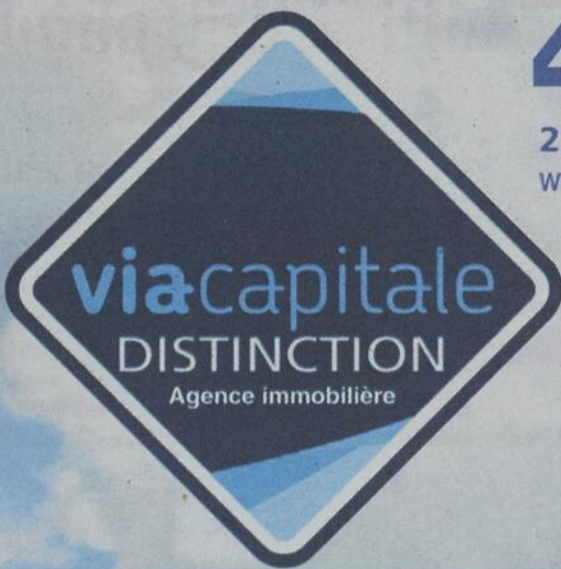

450.471.3181

2295, chemin Gascon, Terrebonne
www.viacapitaledistinction.com • www.centris.ca

viaPROTECTIONS
propriétaire domiciliaire hypothécaire
ASSISTANCE JURIDIQUE



Courrez la chance de **GAGNER** un voyage à **ORLANDO**
Vacances transat

MAINTENANT 5 BUREAUX
Terrebonne - Lachenaie
Repentigny - Anjou
Joliette

Parce que le monde bouge!

Jolie maison de 4 chambres à coucher, grand terrain avec beaucoup de possibilité, vendeur très motivé. Venez visiter!

Sébastien Gilbert

Magnifique ancestral très bien entretenue située dans Chomedey Laval à quelques minutes de l'hôpital Sacré-Cœur. À voir ** Vendeur motivé ** 269 900 \$

Vilayloy Keomanila

LA PLAINE

Grande propriété 3 chambres à l'étage, grand terrain, piscine, grand patio à voir! En bas de l'évaluation

Martin Belair

EN BAS DE L'ÉVALUATION

Très grande maison située rang du Cordon, idéal pour petit budget, bachelor loué 550 \$ par mois, près de 40 000p.c. de terrain, grandes pièces. Tout a été refait, brique 4 côtés.

Mélanie Pimparé

L'ASSOMPTION

Splendide propriété clé en main, qui se démarque de la compétition, 2+2 chambres, garage 16x24, terrain 7 000p.c. toute une opportunité! MLS 12830225

Caroline St-Hilaire

TERRÉBONNE 279 900 \$

Magnifique plain-pied sur un coin de rue, beaucoup de rénovations ont été faites, entrée indépendante au sous-sol. MLS 24629249

Marc-Alexandre Paradis

NOUVEAU

Seulement 117 000 \$ Très bien situé, superbe condo rénové avec bain tourbillon, accès piscine creusée, gym, salle de réception... Payez moins cher qu'un loyer. MLS 25102809. 9 boul. Lacombe, Le Gardeur. Bienvenue chez vous!

Mélanie Dazé

UNE TRÈS GRANDE PROPRIÉTÉ

3+1 chambres, 3 salles de bains complètes, toit cathédrale, entrée extérieure au sous-sol. MLS 22931556

514 465-7008 Gisèle Leduc

REPENTIGNY

VENDU

Maryse St-Laurent

PETIT NID DOUILLET

Situé à proximité de tous les services, et ce, à deux pas de chez vous à la marche, ce condo vous offre 2 chambres ainsi que 2 espaces de stationnements, tout pour vous plaire à petit prix. N'attendez plus! 148 500 \$

Katherine V. Desbois

ST-LIN

Beau jumelé, 4 chambres, possibilité de bâtir un garage 613p.c. cabanon. À voir!

Annick Clément

SAINT-LIN

Magnifique maison rénovée, RDC à aire ouverte, 3 càc. à l'étage, cour clôturée, occupation rapide possible!

Patrick Chayer

TERRÉBONNE

Domaine de la Pinière, belle propriété 3+1 càc. 2 +1 sdb, grande salle familiale au-dessus du garage double, s-s aménagé, grand terrain boisé, cour intime. MSL 18839223 - 499 500 \$

Noelyne Carpentier

QUARTIER ST-MICHEL

Duplex sur une rue très paisible, très bien entretenu au fil des ans, bien situé. 439 000 \$

Chantal Blais 514 891-9004

59, rue Claveau, St-Lin 139 000 \$ 12 500p.c. 3 càc

Jean-Sébastien Blondeau

VENDU

Plain-pied situé dans un secteur recherché de Terrebonne, maison avec beaucoup de potentiel, idéal pour bricoleur. 199 000 \$

Nathalie Duchesne

CONDO À LACHENAIE

Superbe grand condo près de 1100p.c., impeccable au goût du jour avec foyer au gaz, très grandes pièces avec planchers de bois récents et céramique. 192 500 \$ MLS 12134313

Guy Gagné

REPRISE DE FINANCE

Vieux-Terrebonne, condo 2012 en béton, 2 chambres, rdc. MLS 24970227 224 900\$

André Lefrançois

LAVAL "AUBAINE"

Belle propriété très bien entretenue et rénovée, très bien située et clé en main.

Pierre Lavoie

MONTREAL

Quadruplex clés en main, secteur Rosemont / Petite Patrie, ce 4 plex est idéal pour tout investisseur qui ne veut pas rénover, à 5 minutes de marche du métro Iberville.

Luis Duarte Linares

579 000 \$

Magnifique cottage, 3 chambres à l'étage, design unique, garage double, terrain intime de 10 000p.c. arbres matures, paysage.

Martin Benoit

VISITE LIBRE

Dimanche 15 février 14 h à 16 h 5220, Rodrigue La Plaine **Promotion**

Lyne Ouellette

199 500 \$

Belle d'autrefois, au cœur du Vieux-Mascouche, propriété exclusive, 3 chambres à l'étage

Johanne Marcl

299 000 \$

Vite faut vendre! La Plaine, 4 chambres, terrain 8 664p.c., thermopompe, piscine hors terre. MLS 9699871

Chantal Laverdière

NOUVEAU SUR LE MARCHÉ À MASCOUCHE

Superbe centenaire intergénération, un cachet unique vous attend tout en étant au goût du jour. À voir absolument!

Nancy Barakett

Trouvez vos chez-vous avec nous.

Les courtiers RE/MAX vendent deux fois plus de

RE/MAX **DES MILLE-ÎLES inc.**
Agence immobilière

101, montée des Pionniers,
Lachenaie Est
J6V 1H4
450 582-5544

838, montée Masson,
Mascouche
J7K 2L7
450 966-9966



otre

e propriétés que leur plus proche compétiteur.

878, rue Saint-Isidore,
Saint-Lin-Laurentides
J5M 2V4

450 439-6825

980, boul. des Seigneurs,
Terrebonne
J6W 1V1

450 471-5503

ROYAL LEPAGE

Habitations

AGENCE IMMOBILIÈRE



450 474-4005 ROYALLEPAGEHABITATIONS.CA

Saviez-vous que...

Tous nos courtiers sont qualifiés en négociation et leur expérience peut vous faire économiser des milliers de dollars.



Eric Bilodeau, Dirigeant d'agence



VISITE LIBRE DIMANCHE 15 FÉVRIER 2015 de 14h à 16h
107, DE LA MANITOU, LACHENAIE



Tout à fait impeccable on vous attend
Centris 28383126



Julie Leduc, Courtier immobilier

VISITE LIBRE DIMANCHE 15 FÉVRIER 2015 de 14h à 16h
3917 RUE JEANNE MANCE À TERREBONNE 229,000\$...



Belle maison avec hall d'entrée fermé située près de tous les services. 4 chambres à coucher, grande cuisine et salon ouvert à la communication. Système de climatisation central pour un meilleur confort. Immense patio 16x14 approximatif. Grand terrain de 5400 pc et stationnement pavé pouvant accueillir 5 autos.



André Therriault, Courtier immobilier résidentiel

LA PLAINE

219 000\$

Occupation rapide. 3 chambres et possibilité d'une 4ème !
Beau terrain dans un secteur recherché !
514-924-3938

Martin Pilon, Courtier immobilier résidentiel 514 924-3938

MASCOUCHE

429 000\$

3 chambres à l'étage.
Garage, piscine et grand terrain !
Un clé en mains incroyable !
514-924-3938

LACHENAIE

399 000 \$

Superbe maison bien éclairée, impeccable et décoré avec goût, située dans le Carrefour des Fleurs à quelques pas de l'hôpital, écoles primaires, parc, train de banlieue, commerces et autoroutes. Centris 25247137

Chantal Rivest, Courtier immobilier résidentiel

LACHENAIE

384 000 \$

Belle maison bien éclairée et située dans un croissant, elle saura vous plaire avec ses grandes pièces, dont le salon avec foyer et portes françaises. Centris 20755655

STE-MARTHE-SUR-LE-LAC

269 900\$

Joli bungalow vous offrant un confort ainsi que de belles possibilités. Cuisine ultra fonctionnelle avec armoires en profusion. Idéale pour jeunes familles. Une visite vous convaincra.
CENTRIS 18719997

André Robert, Courtier immobilier

Joli bungalow vous offrant un confort ainsi que de belles possibilités. Cuisine ultra fonctionnelle avec armoires en profusion. Idéale pour jeunes familles. Une visite vous convaincra.
CENTRIS 18719997

TERREBONNE

239 900\$

Belle maison super bien éclairée, grande salle à manger et cuisine fonctionnelle, planchers en bois au RC et au salon au sous sol, située sur coin de rue près de tous les services, écoles primaires(2) secondaire, parcs, pistes cyclable (trans -Terrebonne) grand terrain de 5700 pc. Thermopompe centrale, Foyer au bois fonctionnel au sous sol et 3 grandes chambres à couchés. Centris 27309136

André Therriault, Courtier immobilier

TERREBONNE

229 900\$

Beau jumelé avec beaucoup de potentiel près de tout les services, écoles primaires, secondaires, cégep, parcs, pistes cyclables. Trois chambres au même niveau. Parfait pour jeune famille. Beaucoup d'espace et très fonctionnelle. A qui la chance !!!
Centris 10592583

MASCOUCHE

NOUVELLE INSCRIPTION

- Chambre à coucher PRINCIPALE avec salle de bain intégrée + walk-in
- 2 salles de bains + 1 salle d'eau
- 2 salles familiales
- Cave à vin
- Piscine hors terre

Mélanie Tourangeau, Courtier immobilier

MASCOUCHE

PROPRIÉTÉ À REVENUS

- Situé au centre-ville de Mascouche
- 2 adresses indépendantes
- Porte extérieur indépendante pour le logement du sous-sol

MASCOUCHE

Masson / de l'Esplanade... condo 5527 pi commercial, intérieur aménagé sur deux niveaux. Disponible à vendre ou à louer

Mario Archambault, Courtier immobilier

MASCOUCHE

598 000\$

Maison de prestige style champêtre, construction de qualité supérieure, 48,500 pc boisée, paysager & piscine creusée. Près de l'autoroute et de tous les services.
Centris 9358674

Mylène Aumond-Limoges, Courtier immobilier

LA PLAINE

NOUVEAUTÉ

Intergénération\ bungalow avec bachelor en parfaite condition. Faites vite !!! Prix 239 900\$

Martin Bélanger, Courtier immobilier agréé

LA PLAINE

NOUVEAUTÉ

Bungalow bien situé à proximité des services, très bien entretenu.
Prix 204 900\$

MASCOUCHE

449 900\$

Nouvelle inscription
Superbe maison à étage situé sur un terrain de plus de 9000 pc. 4 chambres à l'étage, sous-sol fini. Piscine creusée chauffée et beaucoup plus...

Nathalie Binette, Courtier immobilier

ST-EUSTACHE

116 logements

4 Bâtisses: 2 de 32 logements, 1 de 28, 1 de 24. et il y a un autre terrain vacant pour faire des stationnements.
Centris #26369731
10 300 000 \$

Daniel Chartier, Courtier immobilier

LA PLAINE

1 049 000 \$

Cinplex Neuf avec stationnements intérieurs et extérieurs, Garantie Qualité Habitation, avec beaucoup d'extras Centris 23407794



ROYAL LEPAGE

Habitations

AGENCE IMMOBILIÈRE

450 474-4005 ROYALLEPAGEHABITATIONS.CA

MASCOUCHE

381 PLACE DU LOUVRE.
Site attrayant. Superbe unité de coin conçue à deux niveaux, entrée privée. Fenestration abondante, design élégant et contemporain. Près du lac et espaces boisés, 5 min. de la gare, près axes routiers.

Denis Chartier, Courtier immobilier B.A.A.

TERREBONNE

Superbe plain-pied contemporain avec garantie de maison neuve, un garage attaché et garage double détaché, beaucoup d'extra. grand terrain clôturé de + 17,800 pc. 4 càc, 2 s/bains, salle familiale.

STE-ANNE-DES-PLAINES

Propriété très lumineuse, 3 chambres et 2 salles de bains. Grand terrain 15000pc. Aucun voisin à l'arrière. 209 900\$. Centris#21467962

Isabelle Daigle, Courtier immobilier

MASCOUCHE

Grande propriété située dans un croissant. 5 chambres, foyer au bois, grand solarium 3 saisons. Cour intime. 359 900\$. Centris#19358883

VIEUX TERREBONNE

219 900\$

Joli condo rénové au goût du jour (cuisine et salle de bain), 2 càc, mezzanine, garage. Centris 16657627

Claude David, Courtier immobilier

ST-CALIXTE

139 900\$ BORD DE L'EAU

POUR LA SAISON HIVERNALE Paradis du Quads. Maison à étage avec 2 chambres, dont une style loft à aire ouverte avec coin salon et salle de bain. Très bien situé. Un coin paisible ou il fait bon vivre. Renseignez-vous!

Raymond Favreau, Courtier immobilier agréé

SAINTE-ANNE-DES-PLAINES

159 900\$

Proximité du golf "Le Champêtre", Bungalow frais peint avec garage double, proximité du golf "Le Champêtre", grand terrain, sous-sol pleine hauteur, idéal pour bricoleur. Renseignez-vous.

TERREBONNE

NOUVEAU PRIX 192 500\$

Luxeux condo ! 2 c.a.c. 1 s.d.b 2 stationnements, terrasse sur le toit, à quelques minutes de marche du site historique l'île des Moulins, théâtre et restaurants, près 640/25, train de banlieue. Centris 13351548

Marie-Phillip Faubert, Courtier immobilier résidentiel

TERREBONNE

NOUVEAU PRIX 218 500\$

Condo au goût du jour ! Avec ses trois chambres à coucher, ce condo est parfait pour une famille. Vous n'êtes qu'à 5 min de l'autoroute 25 et la 640. Près de tout les services. Une visite s'impose !!! Centris 27045385

ST-CALIXTE

125 900\$

Charmante propriété, magnifique terrain de 25 000 p.c. 2 càc poss. d'une autre. Garage détaché chauffé au bois. Bienvenue ! Centris 26334160

Sylvie Lachance, Courtier immobilier

ST-GABRIEL-DE-BRANDON

129 900\$

Maison à étages impeccable, 3 càc poss. d'une autre, 2 sdb complètes. Grand terrain de 37 000 p.c. Situé près du village (voiture). Faut voir ! Centris 14809252

TERREBONNE

PISCINE CREUSÉE 249,900\$

Situé près écoles, transport. Bungalow 3 càc, 2 s/bains, s-sol fini, plancher et escalier en bois franc, climatiseur mural, entrée pavé-uni, grand balcon couvert, taxes basses. Centris 26268052

Jacques L'Écuyer, Courtier immobilier

MASCOUCHE

TERRAIN 11682 PC - PISCINE CREUSÉE

Située dans un croissant près de tous les services, aménagement paysager hors du commun, 2 càc, 2 s/bains, s-sol fini, foyer, entrée pavé-uni, haie cèdres adultes. 294,900\$ Centris 24766411

ST-LIN

Située dans un secteur familial en face d'un parc, idéal pour votre famille! Spacieuse vous y retrouverez 5 chambres à coucher, deux salons et deux salles de bains de l'espace pour tous! Grand terrain de 16 000 pc clôturé, avec sa grande terrasse et piscine pour vos journées d'été! MLS 17885616

Julie Leduc, Courtier immobilier

MASCOUCHE

NOUVELLE INSCRIPTION

Magnifique Bungalow avec garage, bien entretenu, très ensoleillé, cuisine à aire ouverte sur la salle à manger et le salon, 4 chambres à coucher de bonne dimension, grande salle familiale au sous-sol. Arbres matures, aucun voisin en arrière, près de tous les services et du train de banlieue.

TERREBONNE (LACHENAIE)

Nouveau sur le marché

Vous cherchez une bonne maison pour votre famille.. et bien voici 1 seul propriétaire, très propre, 3 ch. à l'étage, près de tout... Venez visiter ça vaut le détour! Centris #17858971 229 000\$

Johanne Lepage, Courtier immobilier

LE GARDEUR

229 500\$

Propriété à aire ouverte, bien située, secteur très recherché. Près de tous les services, école autoroute 40/640 et train de banlieue. Sous-sol aménagé avec foyer. Beaucoup de potentiel. Terrain de 7839 pc, avec piscine hors-terre de 33'. Occupation rapide possible. Vraiment tout à proximité. À voir! Centris # 10051594

Chantal Loisel, Courtier immobilier résidentiel

LACHENAIE

Très joli split, 3 chambres au même niveau. Grande chambre des maîtres de 12 x 16, thermopompe centrale, impeccable, près de l'hôpital et des autoroutes. Occupation rapide possible. Faut voir absolument.

Monique McGregor, Courtier immobilier agréé

LACHENAIE

Superbe plein pieds. 4 chambres à coucher, 2 salles de bains. Foyer, sous-sol fini, impeccable. Secteur des Moulins. Près de tout. RENSEIGNEZ-VOUS...

BLAINVILLE

AUBAINE

2 + 2 càc, intérieur refait au goût du jour, libre rapidement, près de tout les services. A QUI LA CHANCE

Normand Pichette, Courtier immobilier



Lise Viau

Courtier immobilier Équipe Lise Viau Inc.
514 777-8130

Ce que je vous offre :

- Votre propriété annoncée sur MLS comme toutes les autres agences
- Service de photographe professionnel **GRATUITEMENT**
- Votre propriété annoncée sur la plupart des sites internet d'annonces classées les plus populaires en tout temps **GRATUITEMENT**
- Votre propriété annoncée dans ce journal en couleur **GRATUITEMENT**.
- Je vous accompagne tout au long de la transaction et même chez le notaire et je suis toujours là pour le service après vente.
- Service 7 jours par semaine de 9h à 21h
- **VOUS NE ME DÉRANGEZ JAMAIS**

Le tout à partir de seulement **2%***



Proprias
 1^{er} AU CLASSEMENT pour titre de courtier immobilier dans le Québec



TERREBONNE #2685616
 2+2 cdc, 1 salle de bains, 2 salle d'eau. ** Propriété pour bricoleur** À la cour il y a assez de place pour mettre bateau, roulotte VR etc. À qui la chance!
199 900\$



MASCOUCHE #15342690
 2 cdc, 1 salle de bains. Magnifique condo très bien situé. Entretenu avec soin, avec une magnifique déco. Bienvenue!
184 900\$



NOUVEAUTÉ #19199271
 Terrebonne : 2 cdc, 1 salle de bains, 1 salle d'eau. Être chez soi pour moins qu'un loyer c'est possible. Grande cuisine, grande salle familiale, hall d'entrée fermé. À qui la chance!
179 900\$



NOUVEAUTÉ #28419187
 CONDO 2 cdc, 1 salle de bains. Magnifique condo avec pleins d'extras. Dossieret de céramique à la cuisine, belle luminosité naturel. Faites vite!
197 000\$



MASCOUCHE #22278472
 2+3 cdc, 2 salles de bains. Très rare sur le marché, de plus à deux pas de l'école Soleil Levant. Salle de bains rénover. À voir!
209 900\$



MASCOUCHE #1689729
 3+1 cdc, 2 salles de bains. Situé au cœur de Mascouche, à deux pas de l'école 4 vents. Plusieurs rénovations dont fenêtres, toiture... À voir!
209 000\$



LACHENAIE #12500447
 2+1 cdc, 2 salles de bains. **Une vrai belle clé en main** Aucun voisin à l'arrière. Grande salle familiale. Très propre et magnifiquement entretenue. À qui la chance!
359 900\$



MASCOUCHE #28099095
 Inter génération 1+1 cdc, 1 salle de bains. Cette demeure à été quasi toute refaite. À deux min des autoroutes 25-640 Cachet unique dans un quartier boisé.
394 900\$



LA PLAINE #18642047
 2 cdc, 1 salle de bains et 2 salles d'eau. Modèle allongé 1 fenestration abondante pour plus de clarté. Possibilité de faire une 3e chambre très facilement en ajoutant une porte. Une visite et vous serez charmés!
294 900\$



DUVERNAY #18914001
 Condo 2 cdc, 1 salle de bains. Très beau condo avec aucun voisin à l'arrière, comptoir et dossieret de céramique à la cuisine, hall d'entrée fermé. Stationnement directement en face du condo. À qui la chance!
194 900\$

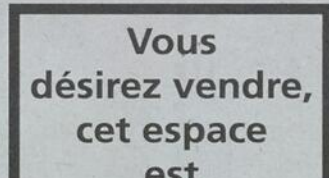

ST-EUSTACHE #12848068
 2+1 cdc, 1 salle de bains, 1 salle d'eau. Belle propriété entretenue avec soin, aucun voisin arrière. Escalier de bois menant à l'étage. À qui la chance!
209 900\$



TERREBONNE #13509293
 2+1 cdc, 1 salle de bains et 1 salle d'eau. Beaucoup de rénovations ont été faites. Grande salle de lavage, escalier de bois menant au sous-sol. Elle vaut le détour!
229 900\$



LACHENAIE #23087658
 3+2 cdc, 2 salles de bains, 1 salle d'eau. Magnifique maison de prestige. Elle comblera tous vos rêves. Un oasis de paix au cœur de tout. Elle vaut le détour.
529 000\$



LA PLAINE #13910747
 Condo 2 cdc, 1 salle de bains. Condo pourvu d'un plafond cathédrale situé directement dos à une petite forêt, aucun voisin arrière. Très bien entretenu. À qui la chance!
162 900\$



LA PLAINE #10861341
 2+4 cdc, 2 salles de bains. Érigée sur un terrain de plus de 10 000pc et ayant eu un agrandissement de 30X14 du sous-sol au grenier en 2009. Superbe cuisine de marbre avec dossieret de pierre. Elle vaut le détour!
279 900\$



MASCOUCHE #25750108
 2+2 cdc, 1 salle de bains, à deux pas de l'école La Source, ainsi que centre commerciaux. Très bien éclairée de par sa fenestration. Très grand patio à la cour arrière.
 À voir!
234 900\$



MASCOUCHE #26228963
 2+1 cdc, 1 salle de bains, 1 salle d'eau. Belle propriété avec revêtement en brique sur les 4 côtés. Chambres de très bonnes dimensions, ilot amovible à la cuisine. Faites vite!
257 000\$



LA PLAINE #24248978
 Wow!! Entretien avec beaucoup de soin, cet unité de condo comblera tous vos besoins! Auvent au balcon, électricité à la remise, air climatisé mural, ensoleillé à souhait en plus d'être à proximité des magasins et services!
154 900\$



NOUVEAUTÉ #11343529
 La Plaine : **Condo** Situé à deux pas de tous les services. Très beau condo avec beaucoup de luminosité avec aucun voisin à l'arrière. Tranquillité assurée! À qui la chance!
149 900\$



NOUVEAUTÉ #19250233
 La Plaine : 3+2 cdc, 1 salle de bains. Vaste propriété pouvant accueillir toute votre famille! Très rare sur le marché avec ses 5 chambres dont 3 à l'étage. Grande salle de bains avec possibilité d'en faire une deuxième au sous-sol. Faites vite!
259 900\$



LA PLAINE #16841201
 2 cdc, 1 salle de bains. Maison modèle allongé, offrant un beau potentiel. Un grand patio de 12X12 avec rangement en dessous.
 Une visite s'impose!
234 900\$



LA PLAINE #21613911
 Inter génération 3 cdc, 1 salle de bains. Maison adossée à un petit boisé et à un parc. Maison bien entretenue et bien ensoleillée, propriété idéal pour investisseur ou inter génération ou autre... Bienvenue à tous!
229 900\$



MASCOUCHE #14896561
 2+1 cdc, 1 salle de bains, 1 salle d'eau*** Tout près du nouveau train de l'est*** Un seul propriétaire depuis la construction, entretenue avec soin et minutie! Décoration au goût du jour. Faites vite!
214 900\$



MASCOUCHE #16313363
 3+1 cdc, 1 salle de bains et 1 salle d'eau. Situé à moins de 4 minutes de l'autoroute 25, un petit coin de paradis vous attend. Tout est impeccable. Escalier de bois sur les deux étages, de la céramique chauffante à la cuisine et salle de bains. Bienvenue!
379 900\$



MASCOUCHE #24276516
 Mascouche : 2+1 cdc, 2 salles de bains, 1 salle d'eau Unique! Avec son cachet exceptionnel, cette propriété à tout pour vous plaire! Terrain superbement aménagé avec piscine creusée et plus encore!
469 900\$



TERREBONNE #16211593
 BACHELOR
 3 cdc, 1 salle de bains, 1 salle d'eau. Un seul propriétaire depuis la construction cette demeure a toujours été entretenue avec soins et minutie. Elle est très propre et lumineuse. Le bachelor possède un salon, une cuisine, une chambre à coucher ainsi qu'une salle de bains et en plus il a sa petite cour à lui. Bienvenue!
269 900\$



TERREBONNE #25638982
 3 cdc, 1 salle de bains, 1 salle d'eau. *Secteur Vieux Terrebonne* Vue directement sur l'eau de presque partout. Situé à deux pas du magnifique site patrimonial du parc Des Braves. Maison presque entièrement refaite. À qui la chance!
389 900\$



TERREBONNE #20824008
 Duplex 4 1/2 Situé directement dans le Vieux Terrebonne, à deux pas du par cet du bord de l'eau. Arbres matures à l'avant et cour arrière excellente dimension. Très bon locataire et le locataire du RDC est ouvert à quitter si besoin est. Bienvenue!
279 900\$



REPENTIGNY #13480958
 2 cdc, 1 salle de bains. WOW! Superbe plain-pied avec garage situé dans un secteur recherché de la ville. Magnifique cuisine moderne, garde-manger walk-in et beaucoup plus encore. Une visite s'impose.
399 900\$



MASCOUCHE #19602267
 3 cdc 1 salle de bain + 1 salle d'eau. Grande intergénération avec garage double et solarium. Rare à ce prix à Mascouche!
349 900\$



LA PLAINE #26341404
 2+1 cdc, 1 salle de bains. Très belle maison avec hall d'entrée fermé. Cuisine avec ilot amovible. Bienvenue à tous!
254 900\$



TERREBONNE #26113416
 3+1 cdc, 2 salles de bains. Beau plain-pied situé dans un secteur paisible. Cette propriété très bien décorée, entretenue avec soin, possède une très belle luminosité naturelle. Faites vite!
224 900\$



TERREBONNE #20167339
 2 cdc, 1 salle de bains. Clé en main. Rénovation complète de la salle de bains, fenestration complète. Belle cuisine au goût du jour. Faites vite!
229 900\$



MASCOUCHE #16313363
 2 cdc, 2 salles de bains. Belle maison, très bien entretenue. Possibilité de faire une 3e cdc. Faites vite!
279 900\$



MASCOUCHE #10851377
 3+2 cdc, 2 salles de bains. Grande maison à deux pas de l'avenue de Mascouche ainsi que de tous les services. Beau grand patio à deux paliers à la cour arrière. Faites vite!
231 900\$



ST-LIN #23781378
 1+3 cdc, 2 salles de bains. Vous désirez vivre dans un secteur mini ferme, vous allez pouvoir avoir jusqu'à 4 chevaux sur cette belle demeure. Garde-manger walk-in, escalier de bois menant au sous-sol. Elle est sublime, à qui la chance?
349 900\$



TERREBONNE #16240619
 Inter-génération côte à côte 1+2 cdc, 2 salles de bains, 1 salle d'eau. Belle inter-génération côte à côte. Cuisine au goût du jour. Possède salle de sauna, spa. Faites vite!
364 900\$



MASCOUCHE #24194309
 Triplex Chaque logement porte 2 stationnements, climatiseur mural et aspirateur central. Triplex construit de qualité supérieure. Faites une offre!
510 000\$



MASCOUCHE #23704916
 2 cdc, 2 salles de bains. Belle maison, très bien entretenue. Possibilité de faire une 3e cdc. Faites vite!
279 900\$



LACHENAIE #14827201
 2 cdc, 2 salles de bains. Unique en son genre! Situé dans un secteur tranquille sans aucun voisin arrière. Possibilité d'y faire d'autre chambre selon vos besoins. À voir!
249 900\$



TERREBONNE #26197172
 2+1 cdc, 1 salle de bains et 1 salle d'eau. Très belle propriété. Bel escalier de bois et grand sous-sol bien divisé.
 À voir absolument!
294 900\$



MASCOUCHE #15029908
 2 cdc, 1 salle de bains, 1 salle d'eau. Magnifique condo sur 2 étages. Cuisine de rêve de par son rangement. Très ensoleillé. Wow!
214 900\$



TERREBONNE #2893734
 Intergénération 2+2 cdc, 1 salle de bains, 1 salle d'eau. Très rare sur le marché. Cette propriété a subi beaucoup de rénovations depuis 2004. À qui la chance?
309 900\$



LACHENAIE #19070521
 2 cdc, 1 salle de bains. **Condo** Magnifique unité de coin située au penthouse!! 2 stationnements au garage, ascenseur, piscine creusée et futur garde-rien! Décor moderne et dynamique, impressionnants plafonds jusqu'à 9 pieds et demi, porte patio de 9 pieds. Faites vite!
244 900\$



LACHENAIE #14827201
 2 cdc, 2 salles de bains. Unique en son genre! Situé dans un secteur tranquille sans aucun voisin arrière. Possibilité d'y faire d'autre chambre selon vos besoins. À voir!
249 900\$



ILE ST-JEAN #11716725
 2 cdc, 1 salle de bains. Très beau bord de l'eau ou une très belle demeure à son pignon. Elle est tout à fait magnifique, comptoir de granite et dossieret de pâte de verre à la cuisine. Une visite vous convaincra!
489 900\$



MASCOUCHE #9585373
 Condo, 1 cdc, 1 salle de bains. Magnifique condo, superbe fenestration. D'une propreté immaculée. À qui la chance!
149 900\$

Certaines conditions s'appliquent

APRÈS 9 ANS CHEZ SUTTON,
IL ME FAIT PLAISIR DE
CONTINUER À VOUS SERVIR CHEZ



Sylvie Castonguay 514 945-4090
Commercial, industriel, international et résidentiel



**UNIQUE ET
PRESTIGIEUSE**
Mascouche, terrain
11 000p.c., cuisine de
rêve, 3 chambres
(possibilité de 5),
3 salles de bains
(possibilité de 4),
2 salons, bar, entrée
indépendante pour
bureau professionnel
au fond du
grand garage double.
Centris 14273791.
575 000 \$

Michelle Vézina
Courtier immobilier agréé
**Encore présente et efficace.
Appelez-moi!**
450 471-5503 • 514 591-5693

RÉSULTATS
Les courtiers les plus performants

#1 RE/MAX
DES MILLE-ÎLES INC.
Premier agent toute région

<p>LORRAINE : GRANDE CÔTE, condo 2 chambres, plancher bois, foyer, garage, 335 500 \$ M-12802917</p>	<p>TERREBONNE Duplex 2 logis loués, possibilité d'occupation pour le bas, garage détaché. 299 000 \$ M-27095118</p>	<p>TERREBONNE : Face au Collège St-Sacrement, charmeux condo 2 chambres dans belle résidence, très belle finition, boiserie en chêne, comptoir granit, récent, plancher acajou brûlé. Prix réduit 314 900 \$ occupation rapide. M-22630173</p>
<p>TERREBONNE : Rue de Lodève, spacieux bungalow 3+2 chambres, 2 garages, un attaché et un détaché. Négociable. M-26263216</p>	<p>BOIS-DES-FILION : Chemin du Souvenir, près épicerie, transport et tous services, condo 2 chambres au rez-de-chaussée, stationnement 179 500 \$ M-16180312</p>	<p>TERREBONNE : Sur place Eymard face au parc, impeccable 3+1 chambres, aires ouvertes, plancher de bois thermopompe, système irrigation, garage près de tout et secteur calme et homogène. 344 000 \$ Tout nouveau sur le marché.</p>

www.marcandrecomeau.com

**Marc-André
Comeau**
Courtier immobilier résidentiel

RE/MAX 2001 inc
Agence immobilière
514 686-6330

**Choisissez
parmi mes
2 forfaits!
Renseignez-vous**

★★★★VISITE LIBRE★★★★

**DIMANCHE 15 FÉVRIER
14H À 16H**

**2594,
rue de l'Hertensia,
La Plaine**
Fraîchement rénové,
3 càc, piscine.
MLS 11761376

197 500 \$

**225,
rue des Artisans,
St-Lin**

Coup de cœur!
La contemporaine,
secteur de choix,
Faubourg de St-Lin,
2 services,
beaucoup d'extra.
MLS 27290460

239 000 \$

269 500 \$

3104, rue de Lodève, Terrebonne
Coin de rue, piscine, 3 càc,
possibilité de 4. MLS 25935882

247 500 \$

2668, rue des Harles, La Plaine
Prix très compétitif. Coups de cœur assuré, spa,
foyer, air climatisé, aucun voisin arrière. MLS 12444209

124 500 \$

6501, rue Blanchette, La Plaine
Moins cher qu'un loyer, terrain de + 11 500pi²,
agrandissement. MLS 22013793

**VOTRE PROPRIÉTÉ
VENDUE EN 90 JOURS
OU JE VOUS DONNE 2000\$***

Pour en savoir plus, composez le **1-800-823-0425 ID# 1077** en tout temps, 24H sur 24 pour un message pré-enregistré gratuit qui explique la promotion ou visitez **www.venduen90jours.com**

* Certaines conditions s'appliquent. Les parties doivent s'entendre sur le prix de vente et la durée du contrat. Valable jusqu'au 31 décembre 2015. Si votre propriété est déjà inscrite auprès d'un courtier, veuillez ignorer cet avis.

SAMY NASREDDINE
Courtier immobilier

TERRAIN DE RÊVE

435 000\$
MASCOUCHE • ID#1080
CUL-DE-SAC

Situé dans un cul-de-sac, secteur sécuritaire et très familiale, **absolument impeccable**, immense terrain très bien aménagé avec **piscine chauffée** et système au sel, aire de jeu pour les enfants, secteur très convoité...

EXCELLENT INVESTISSEMENT

249 700\$
LA PLAINE • ID#1085
DUPLEX

La Plaine. Duplex **complètement rénové** avec garage 30 X 20. Très bien situé. Locataire longue date. Revenus 19200\$/an. Excellent investissement.

POUR PLUS D'INFO sur ces propriétés, APPELEZ au 1-800-823-0425 avec leur ID#

RE/MAX ALLIANCE Inc.
Agence immobilière
Franchisé indépendant et autonome de RE/MAX Québec inc.
4865 Jarry Est, Montréal, Québec, H1R 1Y1

Tranquilli-T

BUR: **514-329-0000**
CELL: **514-802-2416**

**DÉCOUVREZ COMBIEN
VAUT VOTRE PROPRIÉTÉ**

Évaluation **GRATUITE**
et **RAPIDE** de votre propriété en ligne.
Pour en savoir plus, visitez :
www.combienjepeuxvendre.com

**SACHEZ COMBIEN S'EST VENDUE
LA PROPRIÉTÉ PRÈS DE CHEZ VOUS.**

Pour obtenir une **LISTE GRATUITE** des récentes ventes réalisées dans votre secteur, visitez :
www.prixvendu.com
OU **1-800-823-0425 ID#1075**
Message pré-enregistré gratuit 24H

L'Art de vous servir dans votre région !
surclassez-vous!



François Pitre
courtier immobilier



Groupe Sutton - Synergie inc.
agence immobilière



450.964.0333

francoispitre.com
fpitre@sutton.com



329 000 \$

Maison de rêve



369 000 \$

Penderie de 18x12



369 000 \$

31 000p.c. de terrain



239 000 \$

2 adresses
Garage de 15x24



259 000 \$

Entièrement rénovée
en 2014



249 000 \$

2 chambres
+ garage



179 000 \$

Impeccable
2 stationnements



449 000 \$

Fermette 280 000p.c.

Benoit Légris.com
Courtier immobilier



Groupe Sutton Synergie inc.
Agence immobilière
www.suttonquebec.com



TERREBONNE avec bachelors

Excellent revenu, comme un duplex
mais à seulement 259 000 \$



MASCOUCHE Domaine 87 000pc

Sur le chemin des Anglais, aucun voisin,
la tranquillité comme à la campagne



NOUVEAU TERREBONNE

Idéal pour votre 1^{er} achat, quartier populaire,
idéal jeune famille seulement. 239 000 \$



TERREBONNE 299 500 \$

VENDU

Fraîchement rénové



CHARLEMAGNE Impeccable 189 900 \$

VENDU

3 càc. même niveau, 5 min. de la
gare de Lachenaie ou Le Gardeur.

**Recherche 16 logements
dans la région,
acheteurs très motivés \$\$\$**

**Recherche duplex ou
triplex avec garage,
acheteurs très motivés \$\$\$**

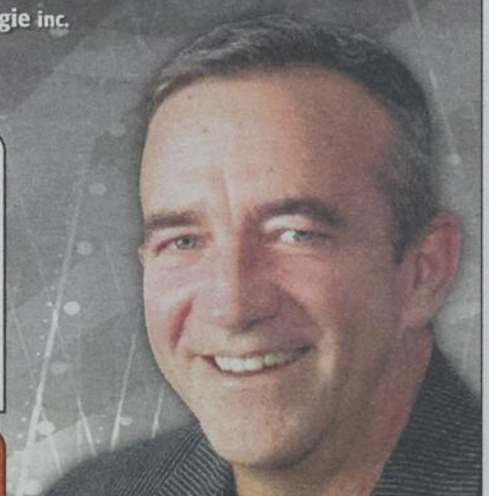

17 ans déjà
à réaliser vos objectifs!

514 777-2294
450 964-0333

Multi-Prêts
HYPOTHÈQUES
AGENCE HYPOTHÉCAIRE



2.15%*
Taux variable.

2.79%*
Taux fixe 5 ans.

FRAIS DE NOTAIRE PAYÉS*

**TIRAGE D'UN IPAD MINI POUR TOUT DOSSIER FINALISÉ
ET DÉBOURSÉ D'ICI LE 30 JUIN 2015**



Déployez vos possibilités HYPOTHÉCAIRES!

ACHAT • PRÉAUTORISATION • REFINANCEMENT • RENOUVELLEMENT • TRANSFERT

GARANTISSEZ VOTRE TAUX JUSQU'EN JUILLET 2015!*

Équipe **DESCOEURS-DUPUIS**
Équipe #1 sur la Rive-Nord**

Terrebonne

Mascouche

2296, chemin Gascon

475, Montée Masson

450 471 7747

Diane Descoeurs, CHA / Courtier immobilier hypothécaire agréé
Gilles Dupuis, CHA / Courtier immobilier hypothécaire

*Certaines conditions s'appliquent. Sujet à changements sans préavis. ** En nombre de dossiers déboursés.

Mélissa Proulx Méli Ça Vend
Courtier immobilier agréé
450 625-2001
www.melissaproulx.com Tranquilli-T RE/MAX 2001 M.P. Agence immobilière

MASCOUCHE CENTRE-VILLE
6 chambres (2+4),
poêle au propane,
rallonge pour
salle à manger,
cour intime,
piscine.
195 000 \$

MASCOUCHE
Bachelor,
2 compteurs
Hydro, comptoir
granite, plafond
9pi, 5 chambres au
total.
350 000 \$

NOUVEAUTÉ MASCOUCHE
Grand plain-pied
5 chambres
dont 3 à l'étage,
spa, cuisine
comptoir
granite,
2 salles de bains,
terrain 13 177p.c.

FABREVILLE
3 chambres
à l'étage,
2 salles de bains.
**NOUVEAU
PRIX
POUR VENTE
RAPIDE
280 000 \$**

LUCRECIA RODRIGUEZ
Courtier immobilier résidentiel
450 471-5503
RE/MAX des Mille-Îles Agence immobilière



MONTREAL NORD
Beau bungalow jumelé,
très bien entretenu,
rue paisible, bon voisinage,
à 2 minutes du train de l'est,
5 chambres, 2 salles de bains,
terrain bien aménagé et clôturé.
309 000 \$

TERREBONNE
IMPECCABLE
CONDO
situé à
l'île St-Jean au
bord de la rivière
des Mille-Îles,
ascenseur piscine
creusée chauffée,
salle de réception
et d'exercice.
**NOUVEAU PRIX
169 900 \$**

LA PLAINE
Belle propriété,
plusieurs
rénovations faites,
grandes pièces,
salle de bains
pour chambre
principale,
poêle aux
granules.
**NOUVEAU PRIX
249 900 \$**

Nathalie THÉORÊT

COURTIER IMMOBILIER AGRÉÉ

.COM



L'Assomption 139 900 \$ Superbe loft contemporain. Vous serez conquis par le style urbain, hauts plafonds, fixtures sur rail. Les planchers sont superbes, cuisine coup de cœur avec granite et salle de bain parfaite! BCP d'extra: spa et BBO sur le toit.



Terrebonne 249 900 \$ Charmante et fonctionnelle, située dans un secteur familial et recherché. 3 chambres à l'étage + 2 s/sol. Grande cuisine armoires en bois. Cour intime et clôturée. Facile à visiter, elle saura vous plaire!



259 900 \$ Superbe pièce sur pièce! Unique! Galerie avant et arrière. Maison tout simplement charmante. Très grand salon avec foyer au bois. Chambres rustiques. S-sol aménagé. A pied de beaucoup de service.



429 900 \$ LA PLAINE. Magnifique maison à étage avec garage! Cette propriété vous offre 4 cdc, de nombreux extra tel que les moulures et caissons, très grande cuisine avec armoires en érable, thermopompe centrale, spa, garage 17x30 pi. et encore plus!! Une petite beauté, près de tous!



64 900 \$ LACHENAIE. Maison mobile dans le secteur de Lachenaie. Grand 4 1/2 avec 2 chambres à coucher, cuisine et salon à air ouvert. Près de tous les services, écoles primaire et secondaire, autoroute et près de la rivière des Mille-Iles. Propriété sur terrain loué.



259 900 \$ LA PLAINE. Charmante propriété de 3 cdc dont 1 cdc au s-sol, walk-in dans la CCP, terrain de plus de 4870 pc avec terrasse, 4 places de stationnement, foyer au bois au salon. Garage converti en un espace d'entraînement, mais vous pouvez reconverter en garage en ajoutant la porte. Dans un secteur tranquille, près de tous les services!



La plaine 184 900 \$ Maison à étage jumelée, dans un secteur familial! Près des écoles, parcs et de tous les services. Elle possède 3 cdc dont 1 cdc au s-sol, asp. central, piscine hors terre, cabanon. Elle vous offre tout ce que vous désirez!!



Terrebonne 259 900 \$ Immense terrain boisé avec 2 cabanons. Maison en pierre des champs construite par un maçon. Le bois et les pierres sont à l'honneur de cette solide propriété. UN beau plein pied de 5 chambres et BCP de rangement. Rare!



289 900 \$ LA PLAINE. La visiter c'est tomber en amour. Coquette propriété clé en main! Tout a été rénové. Planchers de merisier, portes et fenêtres, toiture, salle de bain, sous-sol! Elle est superbement aménagée, piscine clôturée, Gazébo, cabanon, patio. Vous n'avez qu'à vous installer!



399 900 \$ TERREBONNE. Vaste plein pied avec 4 chambres à coucher, 2 salles de bain, le vendeur a investi en rénovation environ 100,000\$ plus ou moins. Résidentiel et semi-commercial à 40% de la superficie habitable et l'acheteur devra vérifier à la Ville de Terrebonne sa conformité. Garage 15X26p.



189 900 \$ LAVALTRIE. Propriété ayant subi plusieurs rénovations! Véranda 4 saisons de 11.7 x 19.10 pi. avec plancher de bois, garage de 12 x 16 pi., terrain de plus de 12,180 pc., 2 cdc + poss. de faire un autre cdc, asp. central, climatiseur central et beaucoup plus! Près de tous les services, restaurants, boutiques! Près du fleuve, piste cyclable.



205 000 \$ MASCOUCHE. Magnifique condo 2013 à aire ouverte, sur deux niveaux, 3 cdc, plancher couleur chocolat et céramique, escalier en menisier teint, galerie avec cour arrière gazonnée. À pied du train banlieue, commerces, accès rapide aux aut 256.40. Secteur tranquille! À qui la chance!!



Repentigny 199 900 \$ Unique! Condo clé en main de 3 chambres. Planchers de bois et céramique. Foyer au gaz au salon. Cuisine fonctionnelle avec comptoir lunch. Beaucoup de rangement. Vous serez charmé, il ne reste qu'à vous installer!



199 900 \$ TERREBONNE. Au cœur de la ville, libre immédiatement, plusieurs Rénovations. Vente sous l'évaluation.



339 900 \$ Saint-Roch-de-l'Achigan. Magnifique propriété située à quelques pas de Mascouche. Aucun voisin arrière, secteur recherché. Plancher chauffant dans SFM. Beaucoup de rangement. Grand terrain, piscine creusée. À ne pas manquer!



399 900 \$ TERREBONNE. Vaste plein pied avec 4 chambres à coucher, 2 salles de bain, le vendeur a investi en rénovation environ 100,000\$ plus ou moins. Résidentiel et semi-commercial à 40% de la superficie habitable et l'acheteur devra vérifier à la Ville de Terrebonne sa conformité. Garage 15X26p.



299 900 \$ TERREBONNE HAUTEVILLE. Libre immédiatement, rénové au goût du jour, piscine creusée. Plafond cathédrale foyer deux faces. Maison agréable pour vivre.



139 900 \$ SAINT-ADOLPHE-D'HOWARD. Terre à bois qui possède environ 90% d'érable. Immense terrain de 2 604 070 pc. Beaucoup de Lacs aux alentours.



Mascouche 239 900 \$ Penthouse! Le mieux situé, vue extraordinaire sur la ville. À pied du train de banlieue et du méga centre commercial. Ce condo est le plus grand de la bâtisse. Copropriété bien gérée avec des voisins calment et respectueux. Vous serez ravie d'y vivre.



269 900 \$ Terrain de 226 900 pi² à Sainte-Julienne. Service d'eau et d'égout disponible par la ville. Situé sur la montée Duquette.



219 900 \$ Saint-Roch-de-l'Achigan. Coquette maison de 4 chambres 2 salles de bains. Armoires de chêne à la cuisine. s/sol aménagé. À pied de plusieurs services. Superbe terrain avec patio et haie de cèdres. Occupation au printemps.



BAISSE DE PRIX 184 900 \$ SAINT-EUSTACHE. Condo de luxe 2006 avec beaucoup d'extra! Immense Ogee, bois d'ingénierie en chêne de plus de 10 000\$, foyer électrique, climatiseur mural, asp. central, 2 espaces de stationnement extérieur et rangement extérieur. Près de tous les services, écoles, parcs, hôpital et encore plus.



299 900 \$ RAWDON. Maison unique! Il est certain que vous serez charmé par cette immense maison. 4 belles chambres à l'étage, salle à manger séparée, cuisine parfaite pour les grandes familles plus une véranda annexée. Inter génération au s/sol avec le 2^e garage. Excellent système de chauffage/climatisation. Piscine, spa. Toiture d'origine. Facile à visiter.



184 900 \$ LA PLAINE. Maison à étage jumelée, dans un secteur familial! Près des écoles, parcs et de tous les services. Elle possède 3 cdc dont 1 cdc au s-sol, asp. central, piscine hors-terre de 18 pi, cabanon. Elle vous offre tout ce que vous désirez!!



Complice de
vos projets^{MC}

info@ntheorêt.com

514 893-5503

980, boul. des Seigneurs
Terrebonne J6W 1V1



RE/MAX
des MILLE-ILES
Agence immobilière

450 471-5503

L'ÉVÈNEMENT AVANTAGE PLUS

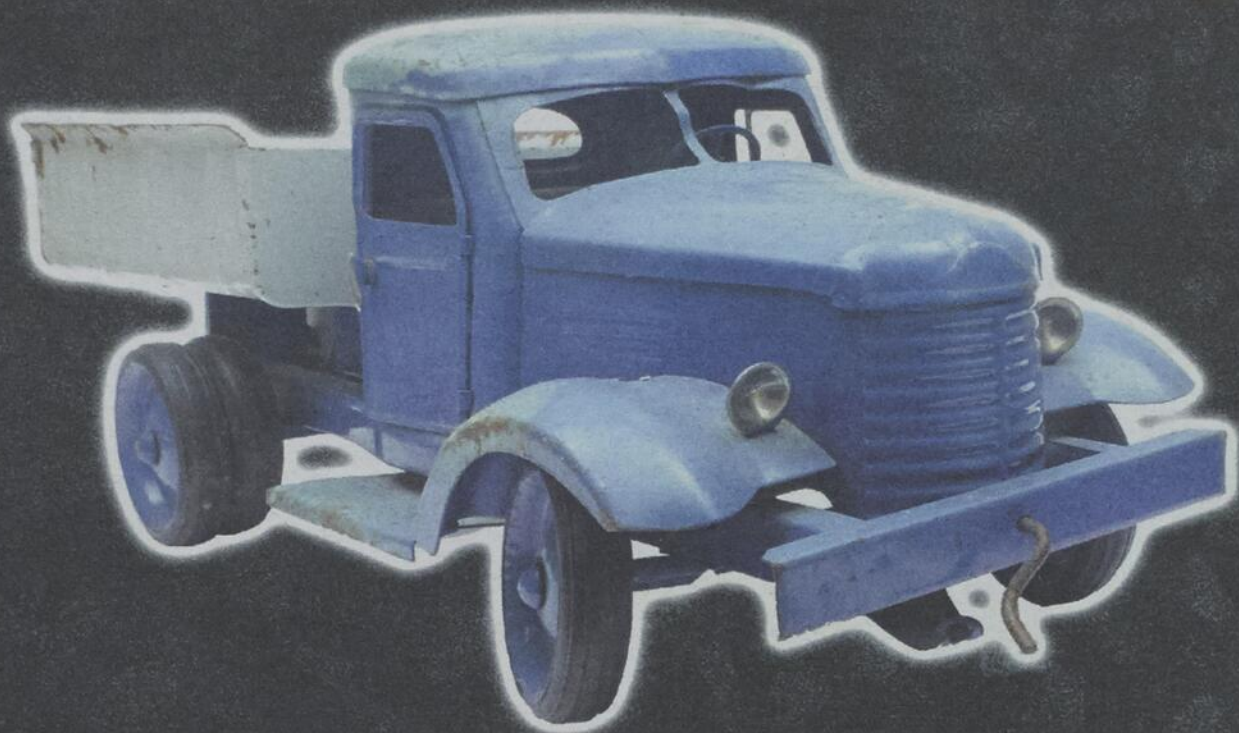

NOUS VOUS offrons **PLUS**
pour **VOTRE** camion !
ON ACHÈTE
TOUTES les **MARQUES** de **CAMION.**

SILVERADO 2015
CABINE DOUBLE 4X4



LOUEZ À

149\$³ /2 SEM. | À **0%** | **PENDANT 36 MOIS**

VERSEMENT INITIAL DE 499\$. COMPREND 1000\$ DE RABAIS
POUR LES PROPRIÉTAIRES ADMISSIBLES⁴.

PRIX À L'ACHAT : 29 299\$

Comprend le transport et la taxe de climatisation.

**+ 2 PREMIERS PAIEMENTS DE LOCATION
AUX 2 SEMAINES À NOS FRAIS⁵**

Consultez un représentant chez Grenier pour tous les détails



1325, carré MASSON
TERREBONNE 450 471-3746
www.grenierchevrolet.com

GROUPE AUTOMOBILE
GRENIER 
 CHEVROLET  BUICK  GMC
 
COMMERCIAL ÉLITE