

6735 KALMUS VOCAL SCORES

# VERDI

## GIOVANNA D'ARCO

A LYRIC DRAMA IN A  
PROLOGUE AND THREE ACTS

 **Belwin Mills** Publishing Corp.  
MELVILLE, N. Y. 11747

VERD 6

ARCHAMBA  
MUSIC CO.  
\$30.00

BNQ

6735 KALMUS VOCAL SCORES

# VERDI

## GIOVANNA D'ARCO

A LYRIC DRAMA IN A  
PROLOGUE AND THREE ACTS

782.1  
V4849  
1960  
MUS-ETR

CARLO  
GIOVA  
GIACO  
DELI  
TALB

## PERSONAGGI

---

CARLO VII, re di Francia . . . . .	Tenore
GIOVANNA figlia di . . . . .	Soprano
GIACOMO, pastore in Dom-Remi . . . . .	Baritono
DELIL, ufficiale del re . . . . .	Tenore
TALBOT, supremo comandante degli Inglesi . . . . .	Basso

Ufficiali del re · Borghigiani · Popolo di Rems

Soldati francesi · Soldati inglesi · Spiriti eletti · Spiriti malvagi.

Grandi del regno · Araldi · Paggi · Fanciulle · Marescialli

Deputati · Cavalieri e Dame

Magistrati · Alabardieri · Guardie d'onore.

# INDICE

Sinfonia . . . . .	Pag.	1
--------------------	------	---

## PROLOGO

Introduzione - <i>Qual v'ha speme?</i> . . . . .	..	13
Scena, Racconto e Cavatina - <i>Sotto una quercia parremi</i> - Carlo . . . . .	..	22
Scena - <i>Gelo, terror, m'invade!</i> - Giacomo . . . . .	..	49
Scena e Cavatina - <i>Sempre all'alba ed alla sera</i> - Giovanna . . . . .	..	54
Finale primo . . . . .	..	61

## ATTO PRIMO

Coro - <i>Ai lari!... alla patria!</i> . . . . .	..	82
Scena ed Aria - <i>Franco son io, ma in core</i> - Giacomo . . . . .	..	91
Scena e Romanza - <i>O fatidica foresta</i> - Giovanna . . . . .	..	107
Scena e Duetto-Finale secondo - <i>Dunque, o cruda, e gloria e trono</i> - Giovanna e Carlo . . . . .	..	112

## ATTO SECONDO

Gran Marcia trionfale . . . . .	..	139
Scena e Romanza - <i>Speme al vecchio era una figlia</i> - Giacomo . . . . .	..	149
Finale terzo . . . . .	..	154

## ATTO TERZO

Scena e Duetto - <i>Amai, ma un solo istante</i> - Giovanna e Giacomo . . . . .	..	203
Battaglia - <i>Ecco! Ella vola</i> . . . . .	..	221
Scena e Romanza - <i>Quale più fido amico</i> - Carlo . . . . .	..	224
Marcia funebre - <i>Un suon funereo</i> . . . . .	..	229
Scena-Finale quarto - <i>S'apre il cielo</i> - Giovanna, Carlo, Giacomo . . . . .	..	234

# GIOVANNA D'ARCO

DI

## G. VERDI

### SINFONIA

I

*ALLEGRO* *PP* *PP sottovoce*

*cres.*

*rit. sempre a poco a poco*

*ff*

Second system of a piano score. The right hand continues with dense chordal textures, and the left hand maintains its rhythmic accompaniment.

*can semplicita*

*tr* *m.s.* *m.d.*

*tr*

*tr*

*tr*

*m.s.* *m.d.*

*tr*

*tr*

# PROLOGO

GRANDE ATRIO IN DOM-REMI

che mette agli appartamenti apprestati per la corte.

## INTRODUZIONE

ANDANTE

C O R O

UFFICIALI

Bassi

Dal seg-gio dei pa - dri ben ve-

Sop.

Dal seg-gio dei pa - dri ben ve-

Ten. BORGHIGIANI

Qual v'ha speme?

Bassi

Qual v'ha speme?

Qual v'ha speme?

de - te o - ve Car - lo ri - fug - ge; or da im men - sa di bar - ba - ri

de - te o - ve Car - lo ri - fug - ge; or da im men - sa di bar - ba - ri

la - dri que - sta mi - se - ra ter - ra di - strug - ge.

la - dri que - sta mi - se - ra ter - ra di - strug - ge.

È guarda - ta dai fi - di... Pre - sto an -

È guarda - ta dai fi - di... Pre - sto an -

Or - le - ans?

Or - le - ans?

Or - le - ans?

*p*

*dim.*

*p* - ch'es - sa per fa - me ca - drà. *tutta forza ff* Ma - le -

*p* - ch'es - sa per fa - me ca - drà. *ff* Ma - le -

*ff* Ma - le -

*tutta forza ff* Ma - le -

*ff* Ma - le -

*ff* Ma - le -

Ma - le -

*pp*

*p* *cres.*

*assai marcato*

- det - ti..... cui spin-ge rea vo - - - glia fuor del  
 - det - ti..... cui spin-ge rea vo - - - glia fuor del  
 - det - ti..... cui spin-ge rea vo - - - glia fuor del  
 - det - ti..... cui spin-ge rea vo - - - glia fuor del  
 - det - ti..... cui spin-ge rea vo - - - glia fuor del

*ff*

cer - chio che il Nu-me che il Nume ha se - gna - - to! for - se un  
 cer - chio che il Nu-me che il Nume ha se - gna - - to! for - se un  
 cer - chio che il Nu-me che il Nume ha se - gna - - to! for - se un  
 cer - chio che il Nu-me che il Nume ha se - gna - - to! for - se un  
 cer - chio che il Nu-me che il Nume ha se - gna - - to! for - se un

di ah!..... ri\_var\_can\_do la so - glia pian - ge -

di ah!..... ri\_var\_can\_do la so - glia pian - ge -

di ah!..... ri\_var\_can\_do la so - glia pian - ge -

di ah!..... ri\_var\_can\_do la so - - glia pian - ge -

- ran - no dell'empio dell'empio pec\_ca.to...

- ran - no dell'empio dell'empio pec\_ca.to... Ah! noi pu - re ah! noi

- ran - no dell'empio dell'empio pec\_ca.to...

- ran - no dell'empio dell'empio pec\_ca.to...

pur ah! noi pu - re desiam.mo altri li - di,

TEFFICIALI

Ec - - - co Di\_o che il ri -

ec - - - co Di\_o

Ec - - - co Di\_o che il ri -

Ec - - - co Di\_o che il ri -

- cam - bio ci dà ah! noi pu - re de -

- cam - bio ci dà ah!..... noi pu - re de -

Ah noi pu - re..... de\_siammoaltri li - di ah noi

- cam - bio ci dà ah! noi pu - re de -

- cam - bio ci dà ah!..... noi pu - re de -

pp

- siam - - - mo al - - - tri li - - - di,  
 - siam - - - mo al - - - tri li - - - di,  
 pu - re de - siamo e siamo altri li - - - di, ec - co  
 - siam - - - mo al - - - tri li - - - di,  
 - siam - - - mo al - - - tri li - - - di,

ec - co..... Di - - o che il ri - cam - bio ci  
 ec - co..... Di - - o che il ri - cam - bio ci  
 Di - o..... ec - co Di - - o ec - co Dio che il ricam - bio ci  
 ec - co..... Di - - o che il ri - cam - bio ci  
 ec - co..... Di - - o che il ri - cam - bio ci

*f* dà... ma - le - det - - - *p* ti ma - le - det - -

*f* dà... ma - le - det - - - *p* ti ma - le - det - -

dà... ec - co Di - o che il ri - cam - bio ci

*f* dà... ma - le - det - - - *p* ti ma - le - det - -

*f* dà... ma - le - det - - - *p* ti ma - le - det - -

- ti ma - le - det - - - *p* ti ma - le - det - -

- ti ma - le - det - - - *p* ti ma - le - det - -

dà ec - co Di - o che il ri - cam - bio ci

- ti ma - le - det - - - *p* ti ma - le - det - -

- ti ma - le - det - - - *p* ti ma - le - det - -

*p* *morendo*  
- ti ci dà ah ci dà ci  
*p*  
- ti ci dà ci dà ci  
*p* *morendo*  
dà ah ci dà ci dà ci  
*p* *morendo*  
- ti ci dà ah ci dà ci  
*p* *morendo*  
- ti ci dà ci dà ci

*f* *cres.*  
dà ci dà.....  
*f* *cres.*  
dà ci dà.....  
*f* *cres.*  
dà ci dà.....  
*f* *cres.*  
dà ci dà.....  
*f* *cres.*  
dà ci dà.....

*p* *cres.* *f*

## SCENA, RACCONTO E CAVATINA

CARLO

ANDANTE SOSTENUTO

DELIL

Il Re.

C  
O  
R  
O

BORGHIGIANI

Nel suo bel

Nel suo bel

Nel suo bel

ANDANTE  
SOSTENUTO*p**ff**p*

CARLO

Rec.<sup>do</sup>

A.

C  
O  
R  
O

UFFICIALI

Giovin tanto ed in - fe - li - ce!

Giovin tanto ed in - fe - li - ce!

vol - to qual do - lor!

vol - to qual do - lor!

vol - to qual do - lor!

C *mf* *ff*  
 - mi - ci, v'ap-pres-sa - te... Ul - ti.mo è questo del re co-mando.  
 Ah sì non

C *ff*  
 Ai fi - di i - te-ne to-sto, d'Or-le - ans;  
 dir. nel

C *ff*  
 si ces-si omai dal san-gue che su me ri - ca-de.

C *ff*  
 Ripongansi le spade, e sul mio trono a-vi-to seggal'Anglico re...

C *p* *ff*  
 Dal giu - ra - men - to io sciol - go o - gnun di fe - del -

*A tempo*  
*ANDANTE Cantabile*

C DEL - tà. Te - stè prostra.to a ter - ra

Che sen - to!

O UFFICIALI

Che sen - to!

O BORGHIGIANI

Che sen - to!

Che sen - to!

Che sen - to!

*A tempo*  
*ANDANTE Cantabile*

*p*

C fer - vi da men - te o - ra - i che, se vo - ler e - ra del

C cie - lo pu.nir nè fan.de col - pe,.... per.cuo.tes.se me so - lo il suo flagel -

DEL-lo. Trascorre-re m'in-te-si

Ot-ti-mo re!

Ot-ti-mo re!

Ot-ti-mo re!

Ot-ti-mo re!

Ot-ti-mo re!

Ot-ti-mo re!

*ff* *pp leggerissime*

i-gno-to sen-so per le-ve-ne... Un

dol-ce so-por quin-di mi

*pp*

C

vin se, e di - - vo so - gno

*p*

C

al - l'a - ni - ma si pin - se.

*ff*

C

*mezza voce*

*ANDANTINO*

*ANDANTINO*

Sotto u - na - quer - cia par - vemi po - sar la fron - te

*p*

C

me - sta; splen - dea di - pin - ta' Ver - gi - ne in mezzo al - la fo -

*pp*

C

- re - sta... mosse di là co - man - do che, sorgi, dis - se, o

*tutta forza*

Re! El-mo de-po - ni è bran - do di

que-sta i - ma - go al piè. *legate e sottovoce*

BORGHIGIANI Di-pin-ta i - ma - go e si - mi - le.....

Di-pin-ta i - ma - go e si - mi - le.....

Di-pin-ta i - ma - go e si - mi - le.....

*p legato*

(con entusiasmo)

Le tu - e pa - ro - le o Ver - gi - ne,

lo - co fra noi qui v'è.

lo - co fra noi qui v'è.

lo - co fra noi qui v'è.

*pp*

Car-lo u-mil-men - te a - do - ra; ti fre-gie-rò l'im -

*dolce*

- ma - gi-ne di mi-a co-ro-na an-co - ra... mail sangue si de -

- ter - ga on-d'è la pa - tria in duo - lo;

ma la stranie - ra ver - gasia mi - te al franco suol sia mite al fran.co al franco

suol sia mi - te al fran-co ah!..... al franco

*pp* Chi può frenar le lagrime a sì pietoso duol?

*pp* Chi può frenar le lagrime a sì pietoso duol?

*pp* Chi può frenar le lagrime a sì pietoso duol?

*pp* Chi può frenar le lagrime a sì pietoso duol?

*pp* Chi può frenar le lagrime a sì pietoso duol?

*pp* Chi può frenar le lagrime a sì pietoso duol?

*p*

(ai Borghigiani) **ALLEGRO**

suol. V'ha dun - que un lo-co si - mile, di-

*ff*  
**ALLEGRO**

*ff*

C  
ce - ste?.. Vi - si - te - rò la Ver - gi - ne

O  
BORGHIGIANI È sel - va or - ren - da .

R  
È sel - va or - ren - da .

O  
È sel - va or - ren - da .

C  
È sel - va or - ren - da .

C  
pri - a che not - te scen - da... Vie - ni, De - li - l...

Per po - co u -

Per po - co u -

Per po - co u -

di - te - ci, fer - ma - te! quel - lo d'orror è lo - co...

di - te - ci, fer - ma - te! quel - lo d'orror è lo - co...

di - te - ci, fer - ma - te! quel - lo d'orror è lo - co...

*ff* *p*

CARLO

DELIL

UFFICIALI

*ALL<sup>o</sup> ASSAI MOSSO*

Nar - ra - te.

Nar - ra - te.

Nar - ra - te.

Nar - ra - te.

mor - - te vi sta...

mor - - te vi sta...

mor - - te vi sta...

*ALL<sup>o</sup> ASSAI MOSSO*

*ff*

*Red.*

*Red.*

\*

*pp sottovoce*

Al - lor che i fle - bi - li bron - zi sa - lu - ta -

*pp sottovoce*

Al - lor che i fle - bi - li bron - zi sa - lu - ta

*pp sottovoce*

Al - lor che i fle - bi - li bron - zi sa - lu - ta -

*ppp*

- no il di che muor,..... e len - to

*ppp*

- no il di che muor,..... e len - to

*ppp*

- no il di che muor,..... e len - to

*cres.*

na - vi - ga per l'a - er ta - ci - to l'a - stro d'a -

*cres.*

na - vi - ga per l'a - er ta - ci - to l'a - stro d'a -

*cres.*

na - vi - ga per l'a - er ta - ci - to l'a - stro d'a -

*cres.*

ALL.<sup>o</sup> VIVO

- mor, nell'or - ri - - - bi - le fo -

- mor, nell'or - ri - - - bi - le fo -

- mor, nell'or - ri - - - bi - le fo -

ALL.<sup>o</sup> VIVO

pp sottovoce

- re - sta sempre in - fu - ria la tem - pe - - - sta;

- re - sta sempre in - fu - ria la tem - pe - - - sta;

- re - sta sempre in - fu - ria la tem - pe - - - sta;

pp sottovoce

fra l'or - ror ..... di lam - pie

fra l'or - ror ..... di lam - pie

fra l'or - ror ..... di lam - pie

*pp*

tuo - ni là con - ven - go - no i de - mo - - - -

*pp*

tuo - ni là con - ven - go - no i de - mo - - - -

*pp*

tuo - ni là con - ven - go - no i de - mo - - - -

*pp*

- ni, là coi ma - - - ghie col - - - le

- ni, là coi ma - - - ghie col - - - le

- ni, là coi ma - - - ghie col - - - le

streghe fanno i pat - - tie le con -

streghe fanno i pat - - tie le con -

streghe fanno i pat - - tie le con -

-greghe, e con fil - - - triavve - le -

-greghe, e con fil - - - triavve - le -

-greghe, e con fil - - - triavve - le -

*p*

*pp*

-na.ti ammol.li - - - scono i pec -

-na.ti ammol.li - - - scono i pec -

-na.ti ammol.li - - - scono i pec -

*pp* *morendo*

*pp*

*pp*

*dim.* *pp* *morendo*

*ff tutta forza*

-ca.ti... Guai..... se in - conscio al reo fe - sti - no uom sor -

-ca.ti... Guai..... se in - conscio al reo fe - sti - no uom sor -

-ca.ti... Guai..... se in - conscio al reo fe - sti - no uom sor -

*ff*

*ff tutta forza*

*ppp*

-pren-de-re si fa! ei non ve-de più mat-ti - no se al de-mo-nio non si

*ppp*

-pren-de-re si fa! ei non ve-de più mat-ti - no se al de-mo-nio non si

*ppp*

-pren-de-re si fa! ei non ve-de più mat-ti - no se al de-mo-nio non si

*ff*

dà. Guai..... se in - conscio al reo fe - sti - nou om sor -

*ff*

dà. Guai..... se in - conscio al reo fe - sti - nou om sor -

*ff*

dà. Guai..... se in - conscio al reo' fe - sti - nou om sor -

*ppp*

-pren-de-re si fa! ei non ve-de più mat-ti - no se al de-mo-nio non si

*ppp*

-pren-de-re si fa! ei non ve-de più mat-ti - no se al de-mo-nio non si

*ppp*

-pren-de-re si fa! ei non ve-de più mat-ti - no se al de-mo-nio non si

*ff*

dà guai guai guai guai guai guai guai guai guai guai

dà guai guai guai guai guai guai guai guai guai guai

dà guai guai guai guai guai guai guai guai guai guai

*ff*

*pp*

-i! ei..... non ve - de più..... mat\_tin

-i! ei..... non ve - de più..... mat\_tin se al de\_mo\_nio non si

-i! ei..... non ve - de più..... mat\_tin se al de\_mo\_nio non si

*pp*

*ff*

non si dà guai..... se al de -

dà non..... si dà guai..... se al de -

dà non..... si dà guai..... se al de -

*ff*

- mo\_nio non si dà guai..... se al de - mo\_nio non si

- mo\_nio non si dà guai..... se al de - mo\_nio non si

- mo\_nio non si dà guai..... se al de - mo\_nio non si

dà no non si dà se al de - mo\_nio non si dà.....

dà no non si dà se al de - mo\_nio non si dà.....

dà no non si dà se al de - mo\_nio non si dà.....

ALLEGRO  
CARLO

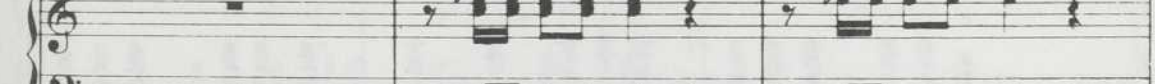
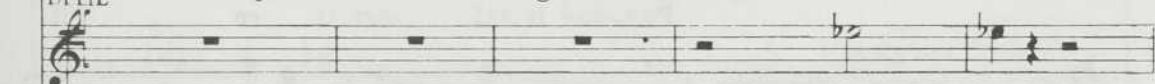
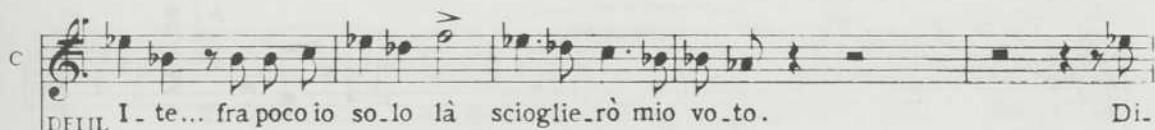
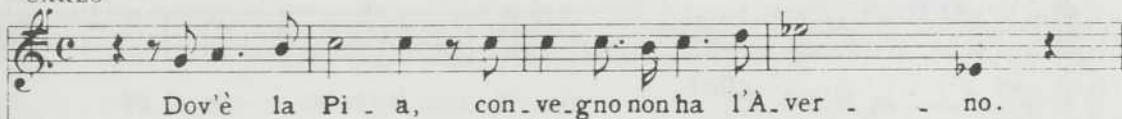

vo - - - - - glio!

*ff* *pp m.s.*

*ALL.º MODERATO* *con passione.*

Pon - doè le - tal, mar - ti - ro il

*ALL.º MODERATO* *p*

ser - to al ca - po mi - o; per - chè fru - ir di

li - be - ro di li - ber a - e - re non posso an - ch' i - o?..

*pp*  $\infty$

*marcate*

Pa - ce, che al più men - di - co pro - di - ga..... sei di

*pp*

te, di te,..... ah man - dami un rag - gio a - mi - co,.. ah vie - ni

vie - ni, non son più re, ah non son no più

re no non son no più re, ah vie - ni vie - ni, non son no più

*ff*

C  
DELIL re.  
Cie - lo! dall'a - tre im - ma - gi - ni fa che ri - en - tri in sè!

O  
Cie - lo! dall'a - tre im - ma - gi - ni fa che ri - en - tri in sè!

R  
Cie - lo! dall'a - tre im - ma - gi - ni fa che ri - en - tri in sè!

C  
Cie - lo! dall'a - tre im - ma - gi - ni fa che ri - en - tri in sè!

*ff marcatisimo*

D  
sempre fe - de - lie ta - ci - ti noi seguirem il Re noi se - gui -

sempre fe - de - lie ta - ci - ti noi seguirem il Re noi se - gui -

sempre fe - de - lie ta - ci - ti noi seguirem il Re noi se - gui -

sempre fe - de - lie ta - ci - ti noi seguirem il Re noi se - gui -

D

rem noi se - gui - rem.

rem noi se - gui - rem.

rem noi se - gui - rem.

rem noi se - gui - rem.

CARLO

*con passione*

Pon - do è le - tal, mar - ti - ro il

C

ser - to al ca - po mi - o; per - chè fru - ir di

li-be-ro di li-ber a-e-re non posso an-ch'i-o?..

*pp*

Pa-ce, che al più men-di-co pro-di-ga..... sei di

te di te..... ah man-dami un rag-gio a-mi-co... ah vie-ni

vie-ni, non son più re, ah non son no più re no non son no più

MOSSO

C DELIL re, ah vie-ni wie - ni, non son no più re no non

O Sem - pre fe - de - li e

R Sem - pre fe - de - li e

O Sem - pre fe - de - li e

C Sem - pre fe - de - li e

MOSSO

C son no più re non son più re no no non

D ta - ci - ti noi se - gui - re - mo il re noi se - gui -

ta - ci - ti noi se - gui - re - mo il re noi se - gui -

ta - ci - ti noi se - gui - re - mo il re noi se - gui -

ta - ci - ti noi se - gui - re - mo il re noi se - gui -

C  
son                      piú                      re                      no non

D  
- re - - - - - mo                      sem - pre fe - de - li e

- re - - - - - mo                      sem - pre fe - de - li e

- re - - - - - mo                      sem - pre fe - de - li e

- re - - - - - mo                      sem - pre fe - de - li e

C  
son                      no piú re                      non son                      piú re                      no                      no                      non

D  
ta - ci - ti                      noi se - gui - re - mo il re                      noi se - gui -

ta - ci - ti                      noi se - gui - re - mo il re                      noi se - gui -

ta - ci - ti                      noi se - gui - re - mo il re                      noi se - gui -

ta - ci - ti                      noi se - gui - re - mo il re                      noi se - gui -

son più re non son più  
 - re - - - mo il re noi se - gui -  
 - re - - - mo il re noi se - gui -  
 - re - - - mo il re noi se - gui -  
 - re - - - mo il re noi se - gui -

re non son più re no.....  
 - rem noi se - gui - rem noi se - gui -  
 - rem noi se - gui - rem noi se - gui -  
 - rem noi se - gui - rem noi se - gui -  
 - rem noi se - gui - rem noi se - gui -

(Carlo impone al Coro con un cenno, e parte;  
il Coro si allontana per diverse uscite.)

C

..... no.

D

- rem noi se - gui - rem.

- rem noi se - gui - rem.

- rem noi se - gui - rem.

- rem noi se - gui - rem.

- rem noi se - gui - rem.

*p*

*pp*

A dritta sorge sopra una balza praticabile una Cappelletta. A sinistra sul piano avanti levasi una quercia, e ai piè di quella un sedile di pietra. Nel fondo s'apre una caverna.

Il cielo è nero e procelloso. Il vicino squillo d'una campana invita alla prece dei defunti.

## SCENA

GIACOMO

ALLEGRO

*pp*

*cres.*

*ff*

*pp*

GIACOMO

REC.<sup>vo</sup> Ge - lo, terror m'in - va - de!... ma nell'orren - do lo - co io veglie.

Gia. *a tempo*  
 -rò. *pp* Co - me ro -

Gia. *pp*  
 - ven - - - te chio - do nel - l'a - nima sta fit - ta i -

Gia. *A tempo* (Giovanna appare dalla balza, e s'inginocchia innanzi alla Cappella.)  
 - de - a le - ta - le!

*8...*  
*p* *p* *morendo*

GIA.  
 Non è questa for.se la quercia sa.cra all'infer.nal con.

Gia. *-ve-gno?...* *E qui so-vente, qui non suol co-lei dormir le*

Gia. *not-ti pro-cel-lo-se?*

Gia. *Ahi for-se qui sedotta... qui vin-ta... al gran ne-mi-co l'al-ma con-*

Gia. *-ces-se!* *or-ri-bi-le pen-*

*A tempo*

Gia. *-sie-ro!...*

*pp* *Red.* \*

*ADAGIO*

Gia. Cie - lo!... Cie - lo!... m'as - si - - - sti, oh cie - lo m'as -

*ADAGIO*

*col canto*

*Ad.* \* *Ad.* \*

Gia. - si - - - sti a di - sco - prire il ve - - - ro!

*pp*

(entra nella caverna)

*1° TEMPO*

*pp*

*pp*

## SCENA E CAVATINA

GIOVANNA

RECITATIVO  
(scende dalla balza)

GIOVANNA

Oh ben s'ad-di-ce questo tor-bi-do cie-lo al miserando af-

RECITATIVO

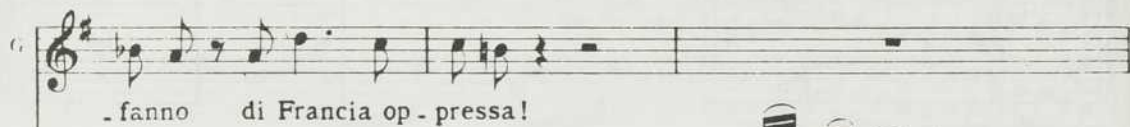
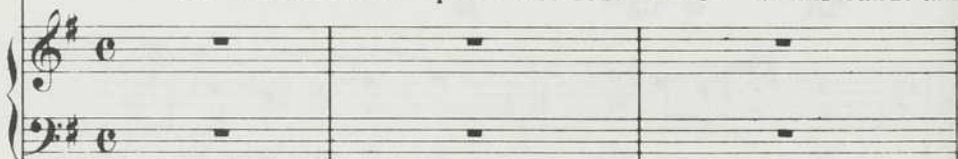

- fanno di Francia op - pressa!

Perchè ma-i d'imbelli forme ho l'al-ma ve - stita, l'al-ma che

vo - - - - la dal de-sio ra - pi-ta ai campi di bat -

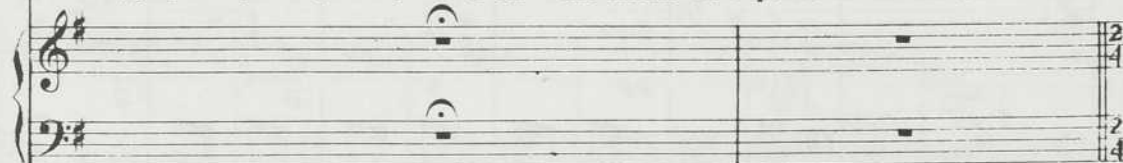

## MARZIALE

- taglia!  
MARZIALE

*pp*

Ma d'una ferrea maglia, e d'una spada, e d'un ci -

-mie-ro for-se a me fia gra - ve il pon - do?...

*Adagio*

Tan - to richieggo a te, spe-me del mon - do!

*pp*

*ANDANTE*

*ANDANTE*

*p*

Sem-pre al - l'al - ba ed al - la

*con passione*

G  
 se - ra qui - vi in - nal - zo a te pre - ghie - ra; qui la

*pp*

G  
 not - te mi ri - po - so, e te sognai mio pen - -

*p*

G  
 - sier. Sem - pre a me, che inde - gna so - no, a - pri al -

*f con energia*

G  
 - lo - ra il cor pie - to - so... oh se un di..... m'aves - si il

*f*

G

co.no d'u - - na spa - - da d'u.na spada e d'un ci -

*pp*

G

- mier! oh se un di ..... m'avessi il

*ff*

G

do.no d'u.na spada e d'un ci

10

G

- mier! ah ah se un di m'aves - si il do.no d'u - - - na

*p*

6

*dolce*

spa - da d'una spada e d'unci-mier! Sem - pre al - l'al - ba ed al - la

6

se-ra qui - - vi in - nal - - zo a te a te pre -

*con grazia*

- ghiera; qui la not-te mi ri - po - so, e te so-gna il mio pen -

*dolcissimo*

- sier. Sem - pre al - l'al - ba ed al - la se-ra qui - - vi in -

*Oppure*

-nal - - zo a te pre-giera;

G

-nal - - zo a te pre-giera; qui la notte mi ri-po-so, e te sognailmiopen.

*tutta forza*

- sier... oh se un di m'avessi il do - no d'u - na

G

*stent.*

spa - da ah!..... d'una spada e d'un ci -

G

(va a sedersi sulla pietra)

- mier!

G

*leggerissimo e staccato*

*sottovoce*

G

Ma... le stan - che pu - pil - le... il son - no

G

vin - ce... Re - gi - na, il bal - do

G

vo - to per - do - na... e be - ne -

*con voce quasi spenta* (s'addormenta)

di - - - - - ci - - - - -

*morendo ed allargando* ten. *ppp* ten.

## FINALE DEL PROLOGO

*ALLEGRO*

*pp*

CARLO *RECIT.<sup>1o</sup>*

Paven-ti, Car-lo, tu for-se?... O mera-vi-glia scuo-te o-gni tua

*RECIT.<sup>2o</sup>*

fi-bra?... An-co-ra vi-sion parmi, chè la sa-cra sel-va questa è del so-gno

mi o... Ec - co mi pro - stro, ri - ve - ren - te e pi - -

(Carlo pone sull'altare l'elmo e la spada. S'inginocchia, e prega.)

ALLEGRO

ALL<sup>o</sup>. MODERATO

*mf* *And.*

Sop. (Alla sola anima di Giovanna si fa sentire questo coro.)

*grazioso*

Ten. Tu sei bel - la, tu sei bel-la!

Bassi Tu sei bel - la, tu sei bel-la!

Tu sei bel - la, tu sei bel-la!

*ff* *And.* *P leggerissimo e grazioso*

CORO DI DEVONI

*staccato*

pazze - rel - la che fai tu? Se d'a - mo - re per - di il

pazze - rel - la che fai tu? Se d'a - mo - re per - di il

pazze - rel - la che fai tu? Se d'a - mo - re per - di il

fio - re, presto muo - re, non vien più. Sorgi e mi - ra;

fio - re, presto muo - re, non vien più. Sorgi e mi - ra;

fio - re, presto muo - re, non vien più. Sorgi e mi - ra;

te so - spi - ra ..... la de - li - ra gioven - tù ..... O fi -

te so - spi - ra ..... la de - li - ra gioven - tù ..... O fi -

te so - spi - ra ..... la de - li - ra gioven - tù ..... O fi -

- gliuo - la, ti con - so - la, è u - na fo - la Bel - ze - bù.  
 - gliuo - la, ti con - so - la, è u - na fo - la Bel - ze - bù.  
 - gliuo - la, ti con - so - la, è u - na fo - la Bel - ze - bù.

Quan - d'a - gli an - ta l'o - ra..... can - ta  
 Quan - d'a - gli an - ta l'o - ra..... can - ta  
 Quan - d'a - gli an - ta l'o - ra..... can - ta

pur ti van - ta di vir - tù..... Tu sei  
 pur ti van - ta di vir - tù..... Tu sei  
 pur ti van - ta di vir - tù..... Tu sei

bel - la, tu sei bel - la! pazze - rel - la, che fai  
 bel - la, tu sei bel - la! pazze - rel - la, che fai  
 bel - la, tu sei bel - la! pazze - rel - la, che, fai

tu? Tu sei bel - la, tu sei bel - la! pazze -  
 tu? Tu sei bel - la, tu sei bel - la! pazze -  
 tu? Tu sei bel - la, tu sei bel - la! pazze -

- rel - la, che fai tu? Ah tu sei bel - la, tu sei  
 - rel - la, che fai tu? Ah tu sei bel - la, tu sei  
 - rel - la, che fai tu? Ah tu sei bel - la, tu sei

*pp* bel - la! paz - ze - rel - la, che fai tu? *ff* Ah tu sei  
*pp* bel - la! paz - ze - rel - la, che fai tu? *ff* Ah tu sei  
*pp* bel - la! paz - ze - rel - la, che fai tu? *ff* Ah tu sei

*pp* bel - la, tu sei bel - la! paz - ze - rel - la, che fai  
*pp* bel - la, tu sei bel - la! paz - ze - rel - la, che fai  
*pp* bel - la, tu sei bel - la! paz - ze - rel - la, che fai

The second system of the musical score continues the vocal lines and piano accompaniment. The lyrics are: "bel - la, tu sei bel - la! paz - ze - rel - la, che fai". The dynamics range from *pp* (pianissimo) to *p* (piano).

tu? che fai tu? *ff* che fai tu?.....  
 tu? che fai tu? *ff* che fai tu?.....  
 tu? che fai tu? *ff* che fai tu?.....

The third system of the musical score features the vocal lines and piano accompaniment. The lyrics are: "tu? che fai tu? che fai tu?.....". The dynamics range from *ff* (fortissimo).

(I nubi si diradano, e la foresta viene vivamente illuminata dalla luna.)

*ADAGIO*

*ADAGIO*

*p*

CORO DI ANGELI  
Contralti *Grandioso*

Sor - gi! I ce - le - sti ac - col - sero

la ge - nero - sa bra - ma!...

Fran - cia per te fia li - bera,

ec - co cimie - ro e la - - ma.

Le - va - ti, spir - to e - let - - to,

sii nun - zio del Si - gnor...

The third system of music features the vocal line with the lyrics "sii nun - zio del Si - gnor...". The piano accompaniment includes triplet markings (indicated by a '3' above the notes) in both the vocal line and the piano accompaniment's right hand.

Guai se terre - - no af - fet - - to

ac - co - gliera - i nel cor!

Sop.

Ten.

Bassi

CORO DI DEMONI

Tu sei bel - la, tu sei  
 Tu sei bel - la, tu sei  
 Tu sei bel - la, tu sei

guai se ter - re - - no af - fet - - to

bel.la!

bel.la!

bel.la!

ac - co - gliera - i nel cor!

Ah tu sei bel - la, tu sei

Ah tu sei bel - la, tu sei

Ah tu sei bel - la, tu sei

gua - - - - - i!

bel - la! paz - ze - rel - la, che fai tu? Ah tu sei bel - la, tu sei

bel - la! paz - ze - rel - la, che fai tu? Ah tu sei bel - la, tu sei

bel - la! paz - ze - rel - la, che fai tu? Ah tu sei bel - la, tu sei

gua - - - - - i! gua - i! ah!

*p* bel - la! paz - ze - rel - la, che fai tu? che fai tu? che fai

*p* bel - la! paz - ze - rel - la, che fai tu? che fai tu? che fai

*p* bel - la! paz - ze - rel - la, che fai tu? che fai tu? che fai

*p*

GIOVANNA

(balza in piedi)

Pron.ta

gua - - - - - i!

tu?.....

tu?.....

tu?.....

## ALLEGRO

G *SO* - - - - no! (scende dalla balza)

CARLO

ALLEGRO Qual vo - - - -

*ff*

G Al - l'E - ter - - - - no tua pie -

C - ce!...

G (corre alla balza e riporta l'elmo e la spada)

C - ta - de, o re Car - lo, è sa - li - ta!...

C Chi sei

C tu?... Vero o fal - so di - scer - no?...

GIO.

Ah! Son guer -

*ALL.<sup>o</sup> VIVACE* (in atto profetico)

G - rie - ra che a gloria t'in - vi - ta..... o fe - dele Or - le -

*ALL.<sup>o</sup> VIVACE*  
*mf*

G - ans, ti con - so - la... tengo al - fi - ne u - na spada, un ci -

G - mie - ro..... tengo al - fi - ne u - na spa - da, un ci - mier.

*con slancio*

G Sui Bri - tan - ni ca - da - ve - ri vo - la già l'in -

*più sensibile*

G

- se - gna del franco guer - rie - ro! Sui Bri - tanni ca - da - ve - ri

G

vo - la già l'in - se - gna del franco guer - rie - ro! del .....

G

fran - co guer - rie - ro del ..... franco guerrier!

CAR.

Qual pro - di - gio! Ed io pu - re nel lam - po ..... de' tuoi detti, o fan -

GIO.

Vieni al cam - po, tua guida son i - o,  
 ciulla, di - vam - po.

gua'morta - le, se man - chi di fè!  
 Ne' tuoi sguardi è la fiamma di

*marcato*

Vie - ni al cam - po.  
 Di - o... ne' tuoi sguardi è la fiam - ma di Di - o... ne' tuoi sguardi è la

*f*

Vie - ni al cam - po, tua gui - da son i - o  
 fiam - ma di Di - o... par - la, im - po - ni ah par - la, im - po - ni

*f*

G *vi - ni al cam - - po vieni vie - ni al*

C *ah parla, im - po - ni im - poni a me im - po - ni im - po - ni im -*

*cres.*

G *cam - - po vie - - ni al campo.*

C *po - ni a me, im - po - - ni a*

*ff*

G *Vie - - ni al campo.*

C *me, im - po - - ni a me.*

G *GIACOMO (non visto dal limitare della caverna) Ah!*

*Il Re!*

GIO. *ANDANTE*

CAR. (A te, pie.to - sa ver - gi - ne, fi - do il tu - gu - rio u -

(Non è morta - le im - ma - gi - ne

GIA.

Si! dell'or - ren - do dubbio è di - squar - cia - to il

*ANDANTE*

Gio. - mi - le, del pa - dre là ca - ni - zie,

C. quel - la ch'io veg - go e sen - to; in - nan - zi, innanzi a un

Gio. ve - lo... deh..... vibra le tue fol - gori,

Gio. e l'innocen - te o - vi - le; finch'io non tor - ni non tor - ni a

C. an - gelo sto per di - vin por - ten - to...

Gio. m'in - ce - neri - sci, o cie - lo! el - la si cesse si ces - se ai

Gio. *3* sciogliere in-ni di lau - de di laude a te! finch'io non

C *3* sto per di-vin por-ten - to... vin - to son io da

Gia. *3* de-moni per fol-le per folle a-mor del re! per folle a -

Gio. *pp* *3* tor - ni non torna a scio - gliere in-ni di lau - de di lau - de a

C *pp* *3* pal - pi-to son io da pal - pi-to fi-nora i-gno-to i-gno-to a

Gia. *3* mor per a-mor per folle a - more del re! per folle a-mor a-mor del

*dolce stent.*

Gio. te! in-ni di lau - de a te!

C me fi - nora i-gno-to a - me

Gia. *3* re el - la si cesse ai demoni per folle a-mor a - mor del

Gio. in ni di lau - de a te a ..... te!)

C. fi no ra i gno to i gno to a me a me.)

Gia. re per fol le a mor del re per fol le a mor del re!)

*pp*

ALL.<sup>o</sup> COME PRIMA  
tutta forza

Gio. Or sia pa tria mio so lo pen siero... vie ni, o Car lo, a pu -

C. Si, ti se guo, in spi ra to guer riero... tut ta l'al ma sfa -

Gia. Fer ma! ahi man co!... per l'em pio sen tiero gra vi l'i ra del

*f*

ALL.<sup>o</sup> COME PRIMA

Gio. gna re con me!..... or sia pa tria mio so lo pen siero...

C. vil la di fe!..... si, ti se guo, in spi ra to guer riero...

Gia. pa dre su te..... fer ma! ahi man co!... per l'em pio sen tiero

Gio. *vie - ni, o Car - lo, a pu - gna - re con me!..... a pu - gna - re*

C *tut - ta l'al - ma sfa - vil - la di fè!..... ah si sfa - vil - la*

Gia. *gra - vi l'i - ra del pa - dre su te su te ah gra vi l'i - ra*

Gio. *con..... me..... a pu - gna - re a pu - gnare con me!*

C *di..... fè! sfa - vil - la sfa - vil - la sfa - vil - la di fè!*

Gia. *l'i - ra del pa - dre del pa - dre del padre su te*

Gio. *a pu - gna - re con me! a pu -*

C *ah sfa - vil - la..... di fè! ah sfa -*

Gia. *gra - vi l'i - ra del pa - dre su te gra - vi*

Gio. *- gna - - re - con me con ..... me con .....*

C *vil - la si di fè si ..... di fè si ..... di*

Gia. *l'i - ra del pa - dre su te, ah ..... su te ah ..... su*

(Giovanna e Carlo si allontanano rapidamente; Giacomo tenta seguirli ma cade oppresso dal dolore al suolo)

Gio. *me con me ..... con me!*

C *fè di fè di fè di fè di fè!*

Gia. *te su te su te su te su te.*

# ATTO PRIMO

LUOGO REMOTO, SPARSO DI RUPI.

In lontananza scorgesi parte della città di Rems. Soldati inglesi sparsi qua e là in gruppi. Donne che piangono presso estinti, altre che assistono ai feriti.

## CORO

*ALLEGRO*

Tenori  
Bassi

CORO

Ai la - ri! al - la pa - tria! mio du - ce, che tar - di?

TALBOT

Reo gri - do mi suona.

Per - du - ta Or - le -

la - ri! al - la pa - tria! Per - du - ta Or - le -

- a - no, per - du - ti i ga - gliar - di, gio - vian - ci del  
 - a - no, per - du - ti i ga - gliar - di, gio - vian - ci del

8

TAL.

Ahi cen - -  
 tem - po che il Fran - co ne do - na.  
 tem - po che il Fran - co ne do - na.

*p* *pp*

T  
 - to tri - on - fi di - strut - ti in un gior - no! di

T  
 tan - - ta vil - ta - - de chi la - - va lo

T

scorno?

C O R O

O du - ce, noi sem - pre mi - ra - sti sui campi vo -

O du - ce, noi sem - pre mi - ra - sti sui campi vo -

- lar com - bat - ten - do con a - ni - mo ar - di - to, ..... de'

- lar com - bat - ten - do con a - ni - mo ar - di - to, ..... de'

bron - zi to - nan - ti sor - ri - de - re ai lampi, far pom - pa del

bron - zi to - nan - ti sor - ri - de - re ai lampi, far pom - pa del

se - no del brac - cio fe - ri - to..... ma con - tro una  
 se - no del brac - cio fe - ri - to..... ma con - tro una

*ff*

*f*

8

fu - ria che A - ver - no dis - ser - ra che val - gon pro - dezze d'im -  
 fu - ria che A - ver - no dis - ser - ra che val - gon pro - dezze d'im -

- pa - vi - da guerra? ma con - tro le - gio - ni d'ar - ma - ti de -  
 - pa - vi - da guerra? ma con - tro le - gio - ni d'ar - ma - ti de -

TAL.

*f* *p* Son lar-ve fu-  
 -mo-ni che gio-va fa pos-sa d'u-ma-no va-lor?  
*f* *p*  
 -mo-ni che gio-va la pos-sa d'u-ma-no va-lor?

T  
 -ne-ste che in-car-na, che veste la men-te per-cos-sa da vi-le ti-mor

T  
 da vi-le ti-mor.

C  
 O  
 R  
 O  
 O du-ce, noi sem-pre mi-ra-sti sui  
 O du-ce, noi sem-pre mi-ra-sti sui

campi vo - lar com - bat - ten - do con a - ni - mo ar - di - to,.....  
 campi vo - lar com - bat - ten - do con a - ni - mo ar - di - to,.....

..... de' bron - zi to - nan - ti sor - ri - de - re ai  
 ..... de' bron - zi to - nan - ti sor - ri - de - re ai

lampi, far pom - pa del se - no del brac - cio fe - ri - to.....  
 lampi, far pom - pa del se - no del brac - cio fe - ri - to.....

TAL.

Son lar - ve fu - neste che in - car - na, che veste la men - te per -  
 Ma con - tro una furia che A - ver - no dis - serra che val - gon pro -  
 Ma con - tro una furia che A - ver - no dis - serra che val - gon pro -

T

-cossa da vi - le ti - mor son  
 -dezze d'im - pa - vi - da guerra? ma con - tro le - gio - ni d'ar - ma - ti de -  
 -dezze d'im - pa - vi - da guerra? ma con - tro le - gio - ni d'ar - ma - ti de -

T

lar - ve son lar -  
 - mo - ni che gio - va la pos - sa d'u - ma - no va - lor? con - tro una fu -  
 - mo - ni che gio - va la pos - sa d'u - ma - no va - lor? con - tro una

*ff* *p* *ff*

-ve che incar - na, che ve - ste la  
 -ria, contro una fu - - - ria contro una fu - - - ria che  
 fu - ria contro una fu - ria contro una fu - ria che

men - te per cos - sa da vi - le ti - mor son lar -  
 gio - va la pos - sa d'u - ma - no va - lor contro una fu - - -  
 gio - va la pos - sa d'u - ma - no va - lor contro una

-ve che incar - na che ve - ste la  
 -ria contro una fu - - - ria contro una fu - - - ria che  
 fu - ria contro una fu - ria contro una fu - ria che

T

men - te per - cos - sa da vi - le ti - mor da vi - -  
 gio - va la pos - sa d'u - ma - no va - lor d'u - - ma - -  
 gio - va la pos - sa d'u - ma - no va - lor d'u - - ma - -

T

- le ti - mor da vi - le ti - mor da vi - le ti - mor.  
 - no va - lor d'u - ma - no va - lor d'u - ma - no va - lor?  
 - no va - lor d'u - ma - no va - lor d'u - ma - no va - lor?

## SCENA ED ARIA

GIACOMO

(Il suo crine scomposto, i suoi atti dimostrano il disordine della mente.)

ALLEGRO

GIACOMO

Questa rea che vi per - cuo - te sa - rà vo - stra pri - gio -

ALLEGRO

Gia.

- nie - ra.

Sontal che puo - te...

Pria di

TALBOT

Tenori

Chi sei tu?

C  
O  
R  
O

Bassi

Sarà no - stra?

Sarà no - stra?

se - ra...

Io lo giu - ro

ad un sol

Gia. *pat.to.*

C O R O

Par - la, par - la! sa - rà fat - - - to.

Par - la, par - la! sa - rà fat - - - to.

*pp* *ff*

Gia. *AND<sup>te</sup> SOSTENUTO* *grandioso declamato*

*AND<sup>te</sup> SOSTENUTO* *p* Fran - co soni - o, ma in

Gia. co - - re m'è pri - ma pa - tria o -

Gia. - no - - re; giu - rai se alcun l'af.

*Oppure*

mo - ri - re mori - re o' ven - di -

Gia. - fron - ta mo - ri - re mori - re o' ven - di -

Gia. - car; Or que - sto cin .... già

*dolce*

Gia. bian - co Car - lo gravò gra - vò d'u -

*dolce*

Gia. - n'on - ta... con - tro l'inde - gno

Gia. Franco chie - - - do tra voi tra voi..... chiedo tra voi tra voi pu.

Gia. - gnar.  
TAL. *ppp*

Chi fia?... qual'ar - de in - cen - dio nel bal - do fa - vel.

O  
C  
O  
Chi fia?... qual'ar - de in - cen - dio nel bal - do fa - vel.

Chi fia?... qual'ar - de in - cen - dio nel bal - do fa - vel.

T  
- lar?.. chi fia? qual'ar - de in - cen - dio nel bal - do fa - vel.

- lar?.. chi fia? qual'ar - de in - cen - dio nel bal - do fa - vel.

- lar?.. chi fia? qual'ar - de in - cen - dio nel bal - do fa - vel.

GIA.

Or ..... que - sto crin già bianco Car - - lo

T

-lar?

-lar?

-lar?

Gia.

Car - lo gravò gravò d'u - n'on - ta., con - tro l'inde - gno

*p* *cres.*

*p* *cres.*

*pp*

Gia.

Franco chie - do tra voi pu - gnar, chie - - do tra voi tra

*tutta forza*

Gia.

voi ..... chiedo tra voi tra voi pu - gnar.

TAL.

Chi fia? qual'ar - de in -

Chi fia? qual'ar - de in -

Chi fia? qual'ar - de in -

*p* *ff* *pp* *ff* *pp*

ria.

Car - - lo Car - lo gravògravò d'un'

T

- cen - dio nel bal - do fa - vel - lar?

cen - dio nel bal - do fa - vel - lar?

- cen - dio nel bal - do fa - vel - lar?

Gia. on - ta... con - tro l'inde - gno Fran - co chie - do tra voi pu -

*pp*

Gia. - gnar chieg - go tra voi tra voi chieggo tra vo - i pu -

*p*

Gia. - gnar tra voi pu - gnar chie - do tra voi pugnar tra voi pu -

TAL.

C O R O

nel baldo favellar? nel baldo favellar?  
 nel baldo favellar? nel baldo favellar?  
 nel baldo favellar? nel baldo favellar?

*ff* *p* *ff*

ALLEGRO

Gia. 

-gnar.

T 

qua - lar - de incen - dio nel baldo fa - vel lar? Vien! di

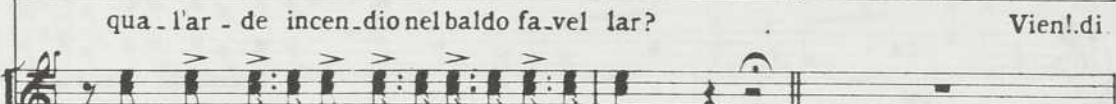

qua - lar - de incen - dio nel baldo fa - vel lar?

qua - lar - de incen - dio nel baldo fa - vel - lar?

ALLEGRO

*ff* *p*

T 

guer - ra in for - te lo - co si ri - al - zi an - cor la

T 

ten - da.

C O R O 

Noi co - là fiamman - te ro - go er - ge -

C 

Noi co - là fiamman - te ro - go er - ge -

*ff*

GIA.

Oh Gio - van - na!..

- rem che l'em - pia in - cen - da.

- rem che l'em - pia in - cen - da.

This system contains the first vocal entry. The bass line is labeled 'GIA.' and has the lyrics 'Oh Gio - van - na!..'. The vocal line has the lyrics '- rem che l'em - pia in - cen - da.'. The piano accompaniment consists of a right-hand melody and a left-hand accompaniment.

TAL. POCO MENO *pp*

*pp* Le tue ci - glia ge - mon pianto!...

*pp* Le tue ci - glia ge - mon pianto!...

*POCO MENO* Le tue ci - glia ge - mon pianto!...

GIA.

*con molta passione*

È me - moria d'una figlia che tra - diva il ge - ni -

qual do - lor!...

qual do - lor!...

qual do - lor!...

ALL.<sup>o</sup> ASSAI MOD.<sup>to</sup>

Gia. *- tor.*  
ALL.<sup>o</sup> ASSAI MOD.<sup>to</sup>  
*p*

Gia. *con espressione*  
So che per via di tri - bo - li ne ad - duce il fal - lo il fal - lo

Gia. *stent.* *sottovoce* *pp* *dim.*  
pri - mo, so che fia schiuso ai mi - - seri più terso e ca - ro e caro

Gia. *espressivo*  
sol... Deh la pater - na la - grima si do - ni al bas - so limo! ah!

Gia. *con molta forza*  
lan - guido è il fral, ma l'a - - nima mag - gior maggio - - re è d'ogni

Gia. *pp*  
 duol ah! lan - guido è il frat, ah! lan - gui - do è il frat, ma l'a - ni - ma mag -

Gia. *p*  
 - gior mag - gior è d'o - gni duol ..... maggior è d'o - gni

MOSSO ASSAI

Gia. duol.  
 TAL.  
 No - bi - le vec - chio, af - fret - ta - ti ... tut - to ne avvam - pa il  
 No - bi - le vec - chio, af - fret - ta - ti ... tut - to ne avvam - pa il  
 No - bi - le vec - chio, af - fret - ta - ti ... tut - to ne avvam - pa il

MOSSO ASSAI

*ff*

T  
 cor il cor. Vien la vendet - ta a com - piere nel  
 cor il cor. Vien la vendet - ta a com - piere nel  
 cor il cor. Vien la vendet - ta a com - piere nel

GIA.  
 T  
 vi - le se - dut - tor. Qual do - lor!... È me -  
 vi - le se - dut - tor. Qual do - lor!...  
 vi - le se - dut - tor. Qual do - lor!...

Gia.  
 -mo-ria d'u-na fi-glia... So che per via di tri - bo-li ne ad-  
 I.<sup>o</sup> TEMPO  
 I.<sup>o</sup> TEMPO

Gia. *stent.* *sottovoce* *pp* *dim.*  
 -duce il fal - lo il fallo pri - mo, so che fia schiuso ai mi - - se - ri più

Gia. *espress.*  
 terso e ca - ro e caro sol... Deh la pater - na la - grima si

Gia. *con tutta forza*  
 do - ni al bas - so li - mo! ah! languido è il frai, ma l'a - nima mag -

Gia. *pp*  
 - gior maggio - - re è d'ogni duol ah! lan - guido è il frai ah! lan - gui - do è il

Gia. *ff*  
 frai, ma l'a - ni - ma mag - gior mag - gior è d'ogni duol ..... maggior è d'ogni .

## MOLTO MOSSO

Gia.  duol ah! ma ..... l'a - ni - ma l'a - ni - ma mag -

TAL.  Vien la vendet - ta a com - pie - re nel vi - le se - dut - tor a compie -

O  Vien la vendet - ta a com - pie - re nel vi - le se - dut - tor nel

C  Vien la vendet - ta a com - pie - re nel vi - le se - dut - tor a compie -

 *ff*

Gia.  - gio - re è d'o - gni d'o - gni duol ah ma ..... l'a - ni -

T  - re nel vil nel vi - le se - dut - tor la vendet - ta a com - pie - re nel

O  vil nel vi - le se - dut - tor la vendet - ta a com - pie - re nel

C  - re nel vil nel vi - le se - dut - tor la vendet - ta a com - pie - re nel

Gia.    
 - ma l'a - ni - ma mag - gio - re mag - gio - re d'o - gni

T    
 vi - le se - dut - tor a compie - re nel vil nel vi - le se - dut -

   
 vi - le se - dut - tor nel vil nel vi - le se - dut -

   
 vi - le se - dut - tor a compie - re nel vil nel vi - le se - dut -

Gia.    
 duol mag - gior mag - gior d'o - gni duol mag - gior mag - gior d'o - gni

T    
 - tor nel vil nel vil se - dut - tor nel vil nel vil se - dut -

   
 - tor nel vil nel vil se - dut - tor nel vil nel vil se ... dut -

   
 - tor nel vil nel vil se - dut - tor nel vil nel vil se - dut -

Gia. *duol d'o - gni duol d'o - gni duol d'o - - - gni*

T *- tor nel vi - le se - dut - tor nel vil nel vi - le se - dut -*

*- tor nel vi - le se - dut - tor nel vil nel vi - le se - dut -*

*- tor nel vi - le se - dut - tor nel vil nel vi - le se - dut -*

8.....

(i soldati seguono Talbot e il vecchio)

Gia. *duol.*

T *- tor.*

*- tor.*

*- tor.*

8.....

8.....

GIARDINO NELLA CORTE DI REMS

## SCENA E ROMANZA

GIOVANNA

ALLEGRETTO  
MODERATO

GIO. *REC.<sup>vo</sup>* (adornata di corazza, d'elmo e di spada; nel resto d'abiti femminili.)

Qui!qui!... dove più s'apre li-bero il cie-lo, e l'a-e-re pu-ro a-

*REC.<sup>vo</sup>*

-leg-gia. Nel-la festan-te reggia svania la mente!

*ALL.<sup>to</sup>*  
*pp*

GIO.

Le mie fibre oscuote un senso, un turba-mento, che in-ter-rogar pa-

-vento. Gravi m'eran gli applausi. Oh! ma compiuto non è l'in-

-carco? Sal-ve non son le Franche arene?... Perchè rimango or

*cres.*

qui?... chi mi trat-tie-ne?...

*ff*

*tutta forza*

ANDANTINO

GIO. *semplice*

O fa - ti - di - ca fo - resta, o mio padre, o mia ca -

G

- panna, nel la sem - pli - ce sua vesta tor - ne - rà fra voi Gio -

G *con forza*

- vanna; deh ri - da - te - le i con - ten - ti che più

G

l'al - ma non sen - ti! Ah! deh! ri - da - te - le i con -

G

*ten - ti che più l'al - ma non sen -*

*con espressione*

G

*- ti! O mi-o pa - dre, mi-a ca - pan - na, deh ri - da - tele i con -*

*dolce*

G

*- ten - ti, o mi-o pa - dre, mi-a ca - pan -*

*allarg.*

G

*- na .....*

*morendo*

The fourth system starts with the instruction "allarg." and ends with "morendo". The vocal line concludes with a long note on "na" followed by a dotted line. The piano accompaniment features a final triplet figure and then a more complex, rhythmic accompaniment.

SCENA E DUETTO-FINALE PRIMO

GIOVANNA E CARLO

*ALLEGRO VIVO*

GIOVANNA  
Ho ri - sol - to...

CARLO  
E intai mo - men - ti ab - ban -

*ALLEGRO VIVO*  
*ff*

C  
- do - ni il re co - si?

*pp*

C  
Chiede o - gnu - - - no che mai

GIO.  
Il Si -

C  
fusse; te la Cor - - te attende e bra - ma.

*pp*

G

-gnor ..... che qui mi addusse a' miei la - riormi ri -

G

CAR...chia-ma. (con trasporto) (Cie - lo!)

Deh! non dir - lo!... a te m'at - ter - ro!...

G

(per partire)

Sor - gi... È de - ci - so!...

C

Oh vinta sei?... Pria quel

C

fer - ro in me vol - - ge - re tu dèi.

(con tutta la passione)

*MENO MOSSO*

C

Dunque, o cru - - da, e gloria e

*MENO MOSSO*

*p*

C

tro - - no of - fe - ri - - sti a Carlo in do - no, per ser -

C

- bar - - lo a' lai più vi - - vi, per fe - rir - - lo in mezzo al

C

cor?... Fin dal di..... chem'appa - ri - vi..... io t'a - ma - i d'immenso a -

*p*

GIO. (commossa)

Oh pie - ta - - de! io più non so - - no l'invia - - ta di Ma -  
 - mor!

- ri - a; so - lo u - sber - - go al dolce suo - - no degli af -

- fet - - ti è de - bil sen. Deh ri - spet - - ta - mi qual

pria!... deh ri - spet - tami qual pria!..... ch'i - o non

G CAR. sug - ga ch'io non sugga il tuo ve - len!

I.<sup>o</sup> TEMPO

Ma l'a.

ff p

G (asconde il viso nelle mani) Ta - ci,... ta - ci...

C - mor ..... è santo, è pu - ro... A Dio lo

C giu - ro! Sol lo spir - - - to mi con - ce - di, e all'in -

GIO. (sottovoce) La mia men - te...

C cen - dio ba - ste - rà.

p

G

va smar - ri - ta!... ahi! si per - de...

G

CAR. Pie - - tà, Car - lo!...

Ah ce - di, ce - di!

C

A te, mia vi - ta, a te chie - - do io

GIO.

T'a - - mo!... t'a - - -

pur pie - tà.

G *mo!*... si ta - - - mo!*mo!*...

C Oh det - - - to! chi più fe - li - ce?...

*ADAGIO* (Giovanna, alla cui anima solamente scende l'avvertimento liberarsi dalle braccia di Carlo. Ella è tremante, esterrefatta.)

G Oh a - mor!

C Oh a - mor!

CORO DI ANGELI

Guai se terre - no af - fet - - - to

*ADAGIO*

ac - co - gliera - i nel cor!

CAR. ADAGIO

ADAGIO T'arretti e palpi - ti!... chemait'ap-

- parve?... guardami, guardami: niunt mi -

- naccia... che fai? che mormo - ri... di va - ne

lar - ve?... di Carlo, o ver - - - gine, stai fra le

*secondando il canto*

*pp Cantabile*

C  
 brac - cia. È pu - ro

*dim.* *pp* 3

C  
 l'a - e - re, l'im - pi - do il cie - lo, sic - co - me il

GIO.  
 Fùr des - si!... gli  
 ve - lo di nostra di no - stra fè.

*pp* 3

G  
 an - ge - li! non hai ve - du - to? lasciami,...

*con grido* **ff** *pp cupo*

lasciami... ah! son ma-le - det - ta! qual frale

tenebre torvo e ca-nuto appar fan - tasima che accenna e aspet - ta?

*pp*

*pp sottovoce*

Muori, o sa - cri - le ga! Qual voce, oh Di - - o! il pa - dre mi - -

CAR. o che vuol dame?

È pu - ro l'a - e - re, lim - pi - do il cie - lo, sicco - me il

G

C

Lasciami, la - sciami, lasciami, la - scia -

ve - lo di nostra di no - stra fe'.

*p*

G

C

- mi son maledet - ta! ah son male - detta! lasciami, la - sciami, lasciami la - scia -

È pu - ro l'a - e - re, limpido il

*f*

G

C

- mi son maledet - ta! ah son male - detta! lasciami, lasciami, lasciami,

ciel limpido il ciel è pu - ro - l'a - e - re limpido il

G  
lasciami... il pa - dre mio che vuol da me? che vuol da

C  
ciel sic - come il vel di no - stra fè di no - stra

G  
me? il padre mi\_o che vuol da me? il pa - dre

C  
fè è pu - ro l'a - e - re limpi - do il ciel sic - come il

G  
*pp* mi - o che vuol che vuol da me? lasciami, lasciami, lasciami,

C  
vel di no - stra fè di no - stra fè è pu - ro l'a - er, limpi - do il

G  
 lasciami, lasciami, lasciami... son male. det. ta son maledetta! son male.

C  
 ciel siccome il ve. lo di no. stra fè è pu. ro l'a. e. re, limpi. do il

G  
 - det - - - ta!

C  
 ciel .....

*ff* *ALLEGRO*

*ff* *ALLEGRO*

CAR. (vedendo gente che si appressa)

Ta - ci...

*cres*

8 .....

*p* *tr*

DELIL

Le vie tra - boc - ca - no di sud - di - ti de -

Le vie tra - boc - ca - no di sud - di - ti de -

Le vie tra - boc - ca - no di sud - di - ti de -

-vo - - ti; Car - lo, te so - lo at - ten - do - no i

-vo - - ti; Car - lo, te so - lo at - ten - do - no i

-vo - - ti; Car - lo, te so - lo at - ten - do - no i

*più sensibile*

D

Gran - di e i Sa - cer - do - ti; og - gi dinan - zi ai  
 Gran - di e i Sa - cer - do - ti; og - gi dinan - zi ai  
 Gran - di e i Sa - cer - do - ti; og - gi dinan - zi ai

D

po - po - li Fran - cia co - ro - na il re.  
 po - po - li Fran - cia co - ro - na il re.  
 po - po - li Fran - cia co - ro - na il re.

D

Tu lo prece - di, o ver - gi - ne; ec - co la tua ban -  
 Tu lo prece - di, o ver - gi - ne; ec - co la tua ban -  
 Tu lo prece - di, o ver - gi - ne; ec - co la tua ban -

D

- die - - ra ec - co la tua ban - die - ra

- die - - ra ec - co la tua ban - die - ra

- die - - ra ec - co la tua ban - die - ra

GIO. (Delit le porge l'insegna, Giovanna la prende macchinalmente)

(Fu mi a!)

D

ec - co la tua ban - die - ra.

ec - co la tua ban - die - ra.

ec - co la tua ban - die - ra.

D

(Quai sen - si tur - ba - no la di - va mes - sag - gie - ra?..)

(Quai sen - si tur - ba - no la di - va mes - sag - gie - ra?..)

(Quai sen - si tur - ba - no la di - va mes - sag - gie - ra?..)

CAR.

I - - - te! Il gran ri - to com - piasi; ..... el -

(Deiil ed uffiziali partono)

- la ver - rà ..... con me.

CAR.

ALL.<sup>o</sup> MODERATO

mezza voce

Vieni al tem - - pio et i con - so - - la fra il cla -

ALL.<sup>o</sup> MODERATO

*p*

*pp*

-mor ..... de' gri-di lie - ti; co-ro-nar ..... mi dèi tu

so - - la al co-spet - to del Si - gnor. Ma la

gem - - ma più lu - cen - - te, ma la gio - ia più.... ri -

-den - te, co-me so - - le fra i pia - ne - - ti fia, Gio -

GIO.  
Oh per - chè ..... sui campi in  
-vanna, il no - stro il no-stro a-mor.

G

*pp* *con forza*

guer - - ra non ver - sai ..... quest'alma im - pu - - ra?...chi m'ad -

G

*voce spiegata*

- du - - ce a ignota ter - - ra o - v'io ce - li il mio ros -

G

- sor? Ma, se ad a - - ni, ma pen - ti - - ta valga il

G

pian - to e la sven - tu - ra, o,gni gior - - no di mia

G

vi - - - ta sia pur gior - no di..... do -

(l'anima di Giovanna è assalita dal seguente Coro)

G

Ten. -lor! *assai staccato e con forza*

Vitto - ria, vittoria!..plaudiamo a Sa - tàna, e ammorzino i gridi l'eter - na sven -

Bassi

Vitto - ria, vittoria!..plaudiamo a Sa - tàna, e ammorzino i gridi l'eter - na sven -  
*assai staccato e con forza*

G

CAR. Ah!

*tutta forza* Che fai?

- tu - ra... Ve - de - te stol.tez.za di que - sta vil -

- tu - ra... Ve - de - te stol.tez.za di que - sta vil -  
*assai staccato e con forza*

C

Che fai, che

- la - na che nunzia è del cie - lo, che di - ce - si pu - ra!

- la - na che nunzia è del cie - lo, che di - ce - si pu - ra!

mormori?

Ma d'Eva, o super.ba, non e - ri tu schiatta? già nostra sei fatta, già nostra sei

Ma d'Eva, o super.ba, non e - ri tu schiatta? già nostra sei fatta, già nostra sei

GIO. (con disperazione)

Son male - det - - - ta!

fat - ta! Lascia - mo le ta.ne, sprezzia - mo l'e -

fat - ta! Lascia - mo le ta.ne, sprezzia - mo l'e -

*ff* *p*

*tutta forza*

G Son ma - le -

-si-glio, lancia - moci in al - to con ur - la di scher - no;

-si-glio, lancia - moci in al - to con ur - la di scher - no;

G

-detta!

ai cem-bali, ai sistri stendia-mol'ar-tiglio, danziamo, danziamo la ridda d'in-

ai cem-bali, ai sistri stendia-mol'ar-tiglio, danziamo, danziamo la ridda d'in-

G

CAR.

Ah!...

Che fai, che mormo-ri?

-fer - no... Non to - sto Sa-tà - na si mo-ve alla

-fer - no... Non to - sto Sa-tà - na si mo-ve alla

giostra la fé-mina è nostra, la fé-mina è nostra..vitto-ria, vitto-ria, vitto-ria vit-

giostra la fé-mina è nostra, la fé-mina è nostra..vitto-ria, vitto-ria, vitto-ria vit-

c

- to - - - - - ria!

Vie-ni al tem - - pio e ti con - so - - la fra il cla -

- to - ria, vit - to - ri - a!

- to - ria, vit - to - ri - a!

- toria, vittoria, vittoria, vittoria, vit - toria!

*p*

c

- mor ..... de' gridi lie - ti; co - ro - nar ..... mi dèi tu so - la al co -

GIO.

Ah!

- spet - to del.... Si - gnor. Ma la gem - ma più lu -

Vitto - ria, vittoria!

Vitto - ria, vittoria!

C

- cen - - te, ma la gio - ia più ri - dente, ah! co - me

GIO. (con disperazione)

Ah!.....son ma.le - detta!ma ledet - - -  
so - - lefraipia.ne - - ti fia,Gio.van.na, il no - stro a -

G

- ta!

C

- mor. Vie - ni! Vie - ni!

Vitto - ria,vittoria, vitto - ria,vit - toria! la fé - mina è no - stra,la fé - mina è  
Vitto - ria,vittoria, vitto - ria,vit - toria! la fé - mina è no - stra,la fé - mina è

G  
Son ma - le - det - - - ta!

C  
Fi - a, Gio - van - na, il no - stro a - mor. Vie - ni!

nostra! Vitto - ria, vittoria, vitto - ria, vit -

nostra! Vitto - ria, vittoria, vitto - ria, vit -

*ff* *p*

G  
Son ma - le - det - - -

C  
Vie - ni! Fi - a, Gio - van - na, il no - stro a -

- toria! la fé - mina è nostra, la fé - mina è nostra!

- toria! la fé - mina è nostra, la fé - mina è nostra!

*ff*

G  
\_ta! son ma - le - det - - - ta! son ma - le -

C  
- mor, ah fia, Gio - van - na, il no - stro a - mor, ah fia, Gio -

ah! ah!

ah! ah!

G  
det - - - ta! son ma - le -

C  
- van - na, il no - stro a - mor, ah, vie - ni, ah vie - ni, vie - ni,

ah!

ah!

G *-det - ta!* *ah!*.....

C *vie - ni* *vie -* - - -

*ah! vitto\_ria,vitto\_ria,vitto\_ria,vit - to - ria!*

*ah! vitto\_ria,vitto\_ria,vitto\_ria vit - to - ria!*

*8...* *ff*

(Il Re prende con trasporto la mano di Giovanna, e seco la tragge)

G *-ni!*

C *vitto - ria,vittoria, vitto - ria,vit - toria, vitto\_ria,vitto\_ria,vitto\_ria,vit -*

*vitto - ria,vittoria, vitto - ria,vit - toria, vitto\_ria,vitto\_ria,vitto\_ria,vit -*

*f* *ff*

*- to - - - - ria!*

*- to - - - - ria!*

*8* *- to - - - - ria!*

# ATTO SECONDO

139

PIAZZA IN REMS

Sul davanti a sinistra s'innalza la cattedrale dedicata a S. Dionigi. La scena è ingombra di popolo.

## GRAN MARCIA TRIONFALE

ALL.<sup>o</sup> VIVO

*ff* (Banda interna)

CORO DI POPOLO

Soprani  
Tenori  
Bassi

Dal Cielo a noi chi vie-ne fran-gen-do le ca-te-ne?

Dal Cielo a noi chi vie-ne fran-gen-do le ca-te-ne?

Dal Cielo a noi chi vie-ne fran-gen-do le ca-te-ne?

(Orchestra)  
*ff*

Vi - va la mi - ra ver - gine che l'An - glia de - bel - lò!

Vi - va la mi - ra ver - gine che l'An - glia de - bel - lò!

Vi - va la mi - ra ver - gine che l'An - glia de - bel - lò!

Pa - ri al subli - me e - ven - to

Pa - ri al subli - me e - ven - to

Pa - ri al subli - me e - ven - to

(Banda)

on - de fu l'uom re - dento, fia sa - cro il di che un po - polo dal

on - de fu l'uom re - dento, fia sa - cro il di che un po - polo dal

on - de fu l'uom re - dento, fia sa - cro il di che un po - polo dal

(Qui il popolo vien diviso dai soldati, che sostano in due ale. Cessato il canto, aprono la mossa i suonatori, poi vengono fanciulle vestite di bianco, poi gli araldi, indi gli alabardieri. Dietro a questi i paggi, magistrati, marescialli, grandi, cavalieri e dame, deputati, ecc. Finalmente Giovanna colla bandiera, ed il Re sotto un baldacchino portato da sei baroni. Cortigiani, servitori, e soldatesca chiudono la processione.)

fan - gosi le - vò.

fan - gosi le - vò.

fan - gosi le - vò.

(Orchestra)  
*ff* *pp*

Vi - - va

Vi - - va

Vi - - va

Vi - va!

Vi - va!

Vi - va!

Vi - va!

Vi - va!

Vi - va!

*ff*

vi - val

vi - val

vi - val

The third system features the vocal parts re-entering with the lyrics "vi - val". The piano accompaniment continues with a similar rhythmic pattern.

vi - val

vi - val

vi - val

vi - val

The fifth system features the vocal parts re-entering with the lyrics "vi - val". The piano accompaniment continues with a similar rhythmic pattern.

vi - val

vi - va!  
vi - va!  
vi - va!

vi - va! vi - va vi - va vi - va vi -  
vi - va! vi - va vi - va vi - va vi -  
vi - va! vi - va vi - va vi - va vi -

- va! vi - va!  
- va! vi - va!  
- va! vi - va!

vi val

vi val

vi val

vi - va vi - va vi - va vi - - va!

vi - va vi - va vi - va vi - - va!

vi - va vi - va vi - va vi - - va!

## SCENA E ROMANZA

GIACOMO

RECITATIVO

GIACOMO

Ec-co il luo - go e il mo-men-to! Io qui di

RECITATIVO

Ped.

Gia. pa-dre tut-te le fi-bre de-ter-go, e del Si-gnor cruc-

Gia. -cia-to or ful-mi-ne di-ven-to.

ALL.

ALL.

*f*

Gia. Lo-de, lo-de a lui si-a, che al di se-

Gia. *fp* *f*

-gnato di sua vendetta ul-tri - ce il fede - le ser.

Gia. *pp*

-bò vec-chio in fe - li - - - - - cel!

Gia. *ADAGIO*

*ADAGIO* *p*

Gia. *con espressione*

Spe - me al vec - chio e - ra u - na

Gia. *f* fi - - glia... do - vea chiu - der - mi le

Gia. ci - - glia... or co - ste - i... cru - de - le af -

Gia. *con forza* - fan - no!..... vengo io *con dolore* stes - so, or costei.... vengo io stesso ad ac - cu -

Gia. *p* - sar. Di ver - go - gna di vergogna e di do -

Gia. *strepitate*

dan - - no quella misera sot\_trar, quel - la mi - se-ra sot -

Gia. *8* *9* *9*

- trar! ah!..... quella misera sot\_trar, possa ah possa quella misera sot -

Gia. *p* *9*

- trar! pos - sa ah pos - sa quel - la mi - se-ra... sot\_trar! ah!.....

Gia. *accel.*

..... quella misera sot\_trar.

## FINALE SECONDO

(Squillo di trombe dal tempio, alle quali succede il seguente Inno)

ALL. MAESTOSO

*f m.s.*

CORO INTERNO

Soprani *mf*

Tenori *mf*

Bassi *mf*

Te, Dio, lo-di-àm, te confessar n'è van-to,

Te, Dio, lo-diam, te confessar n'è van-to,

Te, Dio, lo-diam, te confessar n'è van-to,

*mf* *f*

Si-gnor pos-sen-te del-l'e - te - ree squadre; fin che pen-sier ha

*mf* *f*

Si - gnor pos-sen - te del-l'e - te - ree squadre; fin che pen-sier ha

*mf* *f*

Si - gnor pos-sen - te del-l'e - te - ree squadre; fin che pen-sier ha

l'alma, il labbro ha canto: *p* con u - mil cor t'in - vo - cheremo, o Pa - dre! *ff* O -

l'alma, il labbro ha canto: *p* con u - mil cor t'in - vo - cheremo, o Pa - dre! *ff* O -

l'alma, il labbro ha canto: *p* con u - mil cor t'in - vo - cheremo, o Pa - dre! *ff* O -

- san - na ate, che vin - ci - tor di mor - te schiudi ai re - den - ti di

- san - na ate, che vin - ci - tor di mor - te schiudi ai re - den - ti di

- san - na ate, che vin - ci - tor di mor - te schiudi ai re - den - ti di

Sion le por - - - tel

Sion le por - - - tel

Sion le por - - - tel

*m.s.*

GIACOMO

Compi.to è il ri\_tol.. ai canti-ci di \_ vi\_ni qua\_le assiste a co-

Gia. -le.i?.. Nè il lo\_co san\_to terrore in\_fuse?

Gia. Ma il corteo giuli\_vo e\_sce, ed el\_la il pre\_cede... ALL<sup>o</sup>

ALL<sup>o</sup>

*mf*

Gia. Al\_la turba\_ta a\_ni.ma oh co\_me tut\_to rispon\_de il

*ALL<sup>o</sup>*

Gia. Non fuggir, don-  
vol-to!

*ALL<sup>o</sup> PP*

c -zel-la! In - va - no cer - chi al merita - to o -  
- maggio del tuo re, del tuo po - po - lo sot -  
- trarti. Me - co plaudi - te, o gen - ti, a lei che n'ha re -

*ff*

\_denti... lo primo a te mi pro-stro, invi - a - ta del ciel.  
 Vi - va Gio.  
 Vi - va Gio.  
 Vi - va Gio.

*P col canto*

O mal due patroni ha  
 \_van - nal vi - va la no - strare - den - tri - cel  
 \_van - nal vi - va la no - strare - den - tri - cel  
 \_van - nal vi - va la no - strare - den - tri - cel

*ff*

C

Fran - cia. Al gran Dioni - gi fean sorger monumenti i padri

C

no - stri; ne i - mi - terem l'e - sem - pio...

C

Di - va don - zel - la, a - vrai tu pure un tem - pio.

GIACOMO (avanzandosi) *tutta forza*

La be.

*ff*

Gia.

- stem - mia oh sper - da Id - di - ol.. di chi

GIOVANNA

(Scossa)

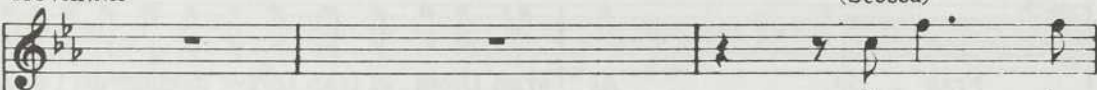

CARLO

Il pa - dre

Qual bal - danza!

Gia.

ma i tu cadì al piè!

Gio.

mi - o!

Ei suo padrel

lunga

Gia.

M'odi, o re. Compa -

Ei suo padrel

Ei suo padrel

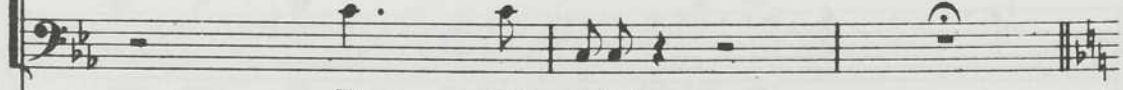

Ei suo padrel

*Grandioso*

Gia. *ri - re il ciel m'ha stret - to qui del po - polo al co -*

*MODERATO*

*m.d.*  
*p*

Gia. *- spet - to; cor di pa - dre e bianca te - sta da - ran*

*ff*  
*p*

Gia. *fe - de a' det - ti miei. Ben co - no - sci la fo -*

*tronca* *parlante*

Gia. *- re - sta o - ve ap - par - ve a te co - ste. i... là, sua*

*tutta forza*

Gia. *fe - de rin - ne - gata, que - sta fi - glia scia - gu -*

*Poco più Mosso*  
*mf*

Gia. *- ra - ta, a su - perbia apren - do il se - no, per i -*

Gia. *- ni - quo amor ter - re - no, sè dan - nan - do a eter - no*

Gia. *sceмпio sè dan - nando a e - ter - no scem - pio sè dan -*

*ff*

Gia. *cupo con terrore*

- nan - do a e - ter - no scempio ah coi de - mo - ni pat - teg-

*pp*

Gia. -giò.

Qua - le or - ror!

Qua - le or - ror!

Qua - le or - ror!

*ff*

Gia. Re tra - di - to, or le - va un tem - pio...

*ff*

## CARLO

Chemai nar\_rò!

Qua - le or - ror! Qua - le or -

Qua - le or - ror! Qua - le or -

Qua - le or - ror! Qua - le or -

*dim.*

Chemai nar\_rò!

\_ror! Qua - le or -

\_ror! Qua - le or -

\_ror!

*pp*

C

Che mai nar - rò!

- ror!

- ror!

*pp*

*Pa.*

C

Che mai nar - rò!

*pp*

Qua - le or - ror!

*pp*

Qua - le or - ror!

*Pa.*

C

*ANDANTE*

GIACOMO

No! forme d'an - ge -

*ANDANTE*

Vi - cino al

C  
\_ lo non son la ve - sta d'un'alma

Gia.  
termine re\_sisti, o co - re...

Un gel trascorrere sento per l'ossa...

Un gel trascorrere

Un gel trascorrere sento per l'ossa...

C  
re - pro-ba che Dio de - te -

Gia.  
Sensl que - ta.te.vi del ge - ni - to -

parmi da folgore l'alma per.

parmi da folgore

parmi da folgore l'alma per.

C. *ff* - sta! Qual sul la mi-se-ra *ppp* gra-va pe-ri-glio!

Gia. *ff* - re... Sol può la mi-se-ra *ppp* quag-giù pu-ni-ta

-cossa... *ff* Oh qual or-ri-bi-le *ppp* squar-ciò mi-ste-rol

-cossa... *ff* Oh qual or-ri-bi-le *ppp* squar-ciò mi-ste-rol

-cossa... *ff* Oh qual or-ri-bi-le *ppp* squar-ciò mi-ste-rol

*ff* *pp*

## GIOVANNA

*cantabile con semplicità*

C. L'a - ma - ro

Gia. Il..... tuo con-si-glio ne ad-di-ta, o ciel o ciel.

l'al - ma pen-ti - ta tor - na - re <sup>+</sup>or-nare al ciel.

S'ei disse il ve-ro ne ad-dita o ciel.

S'ei disse il ve-ro ne ad-dita o ciel.

S'ei disse il ve-ro ne ad-dita o ciel.

*p*

G  
ca - li - ce som - messa io be - vo, nè man - do un

G  
ge - mi - to nè un det - to e - le - vo... ch'ei si - a del -

G  
- l'a - ni - ma vi - tal la - va - cro!

G  
*p* sia fat - to il sa - cro vo - ler vo - ler del

CARLO *ff* ciel ah vo - ler vo - ler del  
 GIACOMO *ff* Qual sul - la mi - se - ra gra - va pe -  
 Sol può la mi - se - ra quaggiù pu -  
*ff* Oh qual or - ri - bi - le squar - ciò mi -  
*ff* Oh qual or - ri - bi - le squar - ciò mi -  
 Oh qual oh qual or - ri - bi - le squar - ciò squar - ciò mi -  
 Gio. *ff* ciel ah vo - ler vo - ler del  
 C *ff* - ri - gliol il tuo con - si - glio ne ad - di - ta o  
 Gia. *ff* - ni - ta l'alma pen - ti - ta tor - na - re al  
*ff* - ster! s'ei dis - se il ve - ro ne ad - di - ta, o  
*ff* - ster! s'ei dis - se il ve - ro ne ad - di - ta, o  
 - ster! s'ei disse il ve - ro ne ad - di - ta, o ciel ne ad - di - ta, o

Gio. *mp* ciel vo-ler del ciel sia fatto il sacro il sa- cro vo- ler del ciel. *allarg.*

C. ciel..... il tuo con- siglio ne addi- ta, o ciel o ciel.

Gia. *mp* ciel tornare al ciel l'alma pen- ti - ta tor- nare al ciel al ciel. al

ciel.

ciel.

ciel.

*pp*

Gio. *Cantabile* La - ma - ro ca - li - ce

C. No! for - me d'an - ge - lo

Gia. ciel, tor -

Un gel tra - scorre - re un gel tra -

Un gel trascorre - re un gel trascorre - re

*p*

Gio. som - mes - sa io be - vo,

C non son la ve - sta

Gia. - - - - - na - real

scorre\_re

sen.to per l'os.sa o qual o qual or -

par - mi parmi da fol.go.re l'alma percossa

Gio. nè man - do un ge - mi - to

C d'u - n'al - ma re - pro - ba

Gia. ciel tór -

un gel tra - scorre\_re un gel tra -

- ri - bi - le

un gel trascorre\_re un gel trascorre\_re

Gio. *ne un det - to e - le - vo...*  
 C *che..... Dio de - te - stal*  
 Gia. *- na - re al*  
*scorre\_re*  
*sen\_to per l'os\_sa o qual o qual or\_*  
*par - mi parmi da fol\_go.re l'alma percossa*  
 Gio. *ch'ei sia del - l'a - ni - ma*  
 C *qual sul - la mi - se - ra*  
 Gia. *ciel l'al - ma pen -*  
*o qual or - ri - bi - le*  
*- ri - bi - le*  
*o qual or - ri - bi - le o qual or - ri - bi - le squarcio mi*

Gio. vi - tal la - va - cro!

C. gra - va pe - ri - gliot

Gia. - ti - ta tor - na - re al

o qual or - ri - bi - le

o qual or - ri - bi - le

- ste - rol o qual or - ri - bi - le squarciò mi.

Gio. sia fat - to il sa - cro vo -

C. il tuo..... con - si - gliò ne ad -

Gia. ciel l'al - ma pen -

o qual or - ri - bi - le squarciò mi.

o qual or - ri - bi - le squarciò mi - ster s'ei disse disse il ver!

- ste - rol o qual or - ri - bi - le squarciò mi.

Gio. *ler vo - ler del ciel*

C *- di - ta o ciel o ciel il tuo..... consi*

Gia. *- ti - ta tor - na - re al ciel sol può la mi sera quag-*

*- ster! s'ei disse disse il ver il ver ne addita o ciel o qual..... orri*

*il ver ne addita o ciel o qual..... orri*

*- ster! s'ei disse disse il ver il ver ne addita o ciel o qual or - ri - bile squar.*

Gio. *si - a fat - to il*

C *- gliò ne..... ad - di - ta o ciel o*

Gia. *- giù quaggiù pu - ni - ta tor - nare al ciel al ciel al*

*- bi - le..... squarcio..... mi - ster s'ei dis - se il*

*- bi - le..... squarcio..... mi - ster s'ei dis - se il*

*- ciò squarcio mister squarcio mi - ster s'ei dis - se il*

Gio. *pp* sa - cro vo - ler vo - ler..... del ciel  
 C. *pp* ciel ne ad - di - ta o ciel il tuo..... consi -  
 Gia. *p* ciel tor - na - re al ciel l'alma pen - ti - ta tornare al  
 ver ne ad - di - ta o ciel o qual..... orri -  
 ver ne ad - di - ta o ciel o qual..... orri  
 ver ne ad - di - ta o ciel o qual or - ri - bi le squar.

Gio. *ff* si - - a fat - to il  
 C. - glione..... ad - di - ta o ciel  
 Gia. ciel tornare al ciel tornare al ciel! tor - na - re al  
 - bi.le..... squarcio..... mi.ster! s'ei dis - se il  
 - bi.le..... squarcio..... mi.ster! s'ei dis - se il  
 - cio squarcio mister squarcio mi.ster! s'ei dis - se il

Gio. *pp* sa - cro vo - ler..... del

Ciel ne ad - di - ta o

Gia. Ciel tor - na - re al

ver ne ad - di - ta o

ver ne ad - di - ta o

ver ne ad - di - ta o

ver ne ad - di - ta o

Gio. *cres.* ciel del ciel del ciel del ciel del.....

C *cres.* ciel o ciel o ciel o ciel o

Gia. *cres.* ciel al ciel al ciel al ciel al

*cres.* ciel o ciel o ciel o ciel o

*cres.* ciel o ciel o ciel o ciel o

*cres.* ciel o ciel o ciel o ciel o

*cres.* *ff*

Gio. ciel. (a Giovanna)  
 C. ciel. Ti di.scolpa!  
 Gio. ciel.  
 ciel.  
 ciel.  
 ciel.

ALLEGRO

*ff*

c. Le tue  
*pp* Im\_bian - - ca e ta - ce!  
*pp* Im\_bian - - ca e ta - ce!  
*pp* Im\_bian - - ca e ta - ce!

*pp*

lunga

pro - - ve, o veglio au - da - ce?

(prende per mano la figlia)

Dim - mi in

Gia.

no - me del Dio vin - di - ce, non sa - cri - le - ga sei

Gia.

tu?..

Nè fa - vel - la!.. il ca - po a -

Nè fa - vel - la!.. il ca - po a -

Nè fa - vel - la!.. il ca - po a -

Gia. So - lo un detto, e fian cre - den - ti.

Gia. Di', ..... per

- sconde!

- sconde!

- sconde!

Gia. l' al - ma del pa - ren - ti non sa - cri - le - ga sei

Gia. tu?.. (con raccapriccio)

Non ri - sponde!.. non ri -

Non ri - sponde!.. non ri -

Non ri - sponde!.. non ri -

(con passione)

C. Par.la,parla!(oh cie\_co padre!)  
 Gia. Di',..... per  
 -spondel..  
 -spondel..  
 -spondel..  
 p  
 Gia. l'al - ma di tua ma - dre, non sa - cri - le - ga sei  
 tu?.. Ec - coil ciel per te lo at.

(tuono e lampi) (terrore generale)

ff

The musical score is written for voice and piano. It consists of several systems. The first system shows the vocal line for C. (Cecilia) and the piano accompaniment. The second system shows the vocal line for Gia. (Giulia) and the piano accompaniment. The third system shows the vocal line for Gia. and the piano accompaniment. The fourth system shows the vocal line for Gia. and the piano accompaniment. The fifth system shows the vocal line for Gia. and the piano accompaniment. The sixth system shows the vocal line for Gia. and the piano accompaniment. The seventh system shows the vocal line for Gia. and the piano accompaniment. The eighth system shows the vocal line for Gia. and the piano accompaniment. The ninth system shows the vocal line for Gia. and the piano accompaniment. The tenth system shows the vocal line for Gia. and the piano accompaniment.

Gia. *te - sta.*

*f* Sil.. la col - pa è ma - ni - fe - sta. L'empia

*f* Sil.. la col - pa è ma - ni - fe - sta. L'empia

*f* Sil.. la col - pa è ma - ni - fe - sta. L'empia

ta - ce... non lo ne - ga... via la stre - ga! via la

ta - ce... non lo ne - ga... via la stre - ga! via la

ta - ce... non lo ne - ga... via la stre - ga! via la

*ff*

CARLO

Ahi ta - ce - stil.. ed han cre .

stre - ga!

stre - ga!

stre - ga!

*P dim.*  
*p*

du - tol Ma di Car - lo a,vrai l'a - lu - to. (con severità al re)

GIACOMO

So - lo a -

*pp*

GIOVANNA

(piangendo)

Oh ge - ni -

Gia.

..lu - to è nel Si - gnor... Vie - ni, o fi - glial

ALL<sup>o</sup> VIVO

G

*ff* -tor!

Fug - - gi.o don - na ma - le - det

Fug - - gi.o don - na ma - le - det

Fug - - gi.o don - na ma - le - det

ALL<sup>o</sup> VIVO

*ff*

- ta, e - - sci o - - mai da

- ta, e - - sci o - - mai da

- ta, e - - sci o - - mai da

que - ste mu - - ra,

que - ste mu - - ra,

que - ste mu - - ra,

GIACOMO

O mal fer - ma, o cru - da

Del sa - cri - le - go mi - -

pria che il cie - lo in sua ven - -

pria che il cie - lo in sua ven - -

pria che il cie - lo in sua ven - -

gen - te, su te gra - - vi

- sfat - to il ter - ro - - re in

- det - ta Fran - cia in - va - - da

- det - ta Fran - cia in - va - - da

- det - ta Fran - cia in - va - - da

Gia.

la sua pe - na! sem - pre ca - ra ed  
 tut - ti ap - - pren - di; ma del - l'a - ni -  
 di ter - - ror, fug - gi,  
 di ter - - ror, fug - gi,  
 di ter - - ror, fug - gi,

in - no - cen - te fia la mi - se - ra al mio  
 - ma il ri - scat - to t'of - fre, in de - gna, il ge - ni -  
 fug - gi, fug - gi,  
 fug - gi, fug - gi,  
 fug - gi, fug - gi,

This musical score page, numbered 186 and titled 'GIOVANNA', contains the following parts and markings:

- Vocal Parts:**
- Piano Accompaniment:**
- Other Parts:**

*mp sottovoce*

Gio.  .....

..... ahl..... Con - tro l'a - ni - ma per -

*pp*

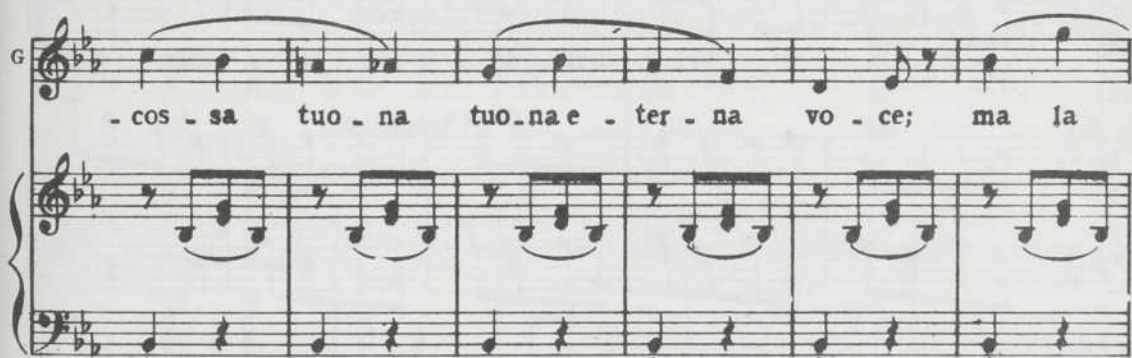
G  - cos - sa tuo - na tuo - na e - ter - na vo - ce; ma la

G  col - pa fla - ri - mos - sa, fia pur - ga - ta nel do -

G  - lori Del - l'ac - col - to pen - ti - men - to ec - co

G

*l'i - ri - de già sen - to... be - ne ven - ga la mia*

G

*cro - ce, io l'at - ten - do con a - mor.*

CARLO

*ff*

*Que - sta por - po - ra re - ga - le, que - sto ser - to*

GIA.

*ff*

*Vie - ni me - co al fa - tal luo - go, là t'at - ten - de ar -*

*ff*

*Che di - rà di noi la sto - ria? or chi ren - de a*

*ff*

*Che di - rà di noi la sto - ria? or chi ren - de a*

*ff*

*Che di - rà di noi la sto - ria? or chi ren - de a*

*ff*

C  
che mi va - le, se mi vin - ce, m'in - ca -

Gia.  
- den - te ro - go... vie - ni im - pa - vi - da l'a -

noi la glo - ria? don - na im - pu - ra don - na im -

noi la glo - ria? don - na im - pu - ra don - na im -

noi la glo - ria? don - na im - pu - ra don - na im -

C  
- te - na vil di po - po - lo fu - ror?

Gia.  
- scen - di, tor - ne - ral mia fi - glia al - lor!

- pu - ra, re - ca al - l'An - glia il tuo va - lor!

- pu - ra, re - ca al - l'An - glia il tuo va - lor!

- pu - ra, re - ca al - l'An - glia il tuo va - lor!

Gio. I - o l'at - ten - do l'at - ten - do

C. Se mi vin - ce m'in - ca - te - na vil di po - po -

Gia. Vie - ni e impa - vi - da l'a - scen - di, tor - ne - rai mia

Don - na in - fa - me, don - na im - pu - ra re - ca al - l'An - glia il

Don - na in - fa - me, don - na im - pu - ra re - ca al - l'An - glia il

Don - na in - fa - me, don - na im - pu - ra re - ca al - l'An - glia il

Gio. con a - mor i - o - l'at - ten -

C. - lo fu - ror? se mi vin - ce, m'in - ca - te - na

Gia. fi - glia al - lor! vie - ni e impa - vi - da l'a - scen - di,

tuo va - lor! don - na in - fa - me don - na im - pu - ra,

tuo va - lor! don - na in - fa - me don - na im - pu - ra,

tuo va - lor! don - na in - fa - me don - na im - pu - ra,

Gio.    
 -do l'at - ten - do con a - mor.

C    
 vil di po - po - lo fu - ror? se mi

Gia.    
 tor - ne - rai mia fi - glia al - lor! vie - ni e im -

   
 re - ca al - l'An - glia il tuo va - lor!

   
 re - ca al - l'An - glia il tuo va - lor!

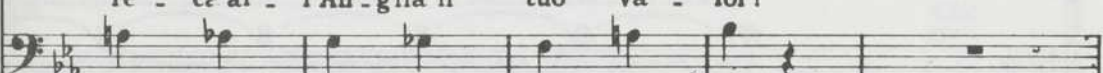
   
 re - ca al - l'An - glia il tuo va - lor!

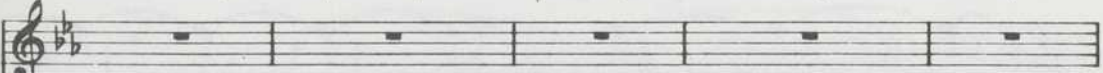

Gio. 

C    
 vin - ce m'in - ca - te - na vil di po - po -

Gia.    
 -pa - vi - da l'a - scen - di tor - ne - rai mia

   
 Fug - gi fug - gi fug - gi

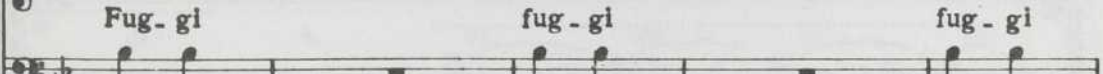
   
 Fug - gi fug - gi fug - gi

   
 Fug - gi fug - gi fug - gi

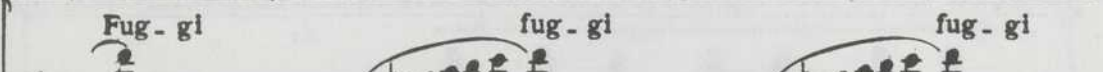
   
 Fug - gi fug - gi fug - gi

   

Gio. *ff*  
 C *ff* Ah!.....  
 \_lo fu - ror?.....  
 Gia. *ff*  
 fi - glia al - lor!.....  
 ah.....  
 ah.....  
 ah.....  
 ah.....  
*ff*  
 Gio. *pp*  
 ah.....  
 C  
 Gia.  
*pp*

Gio. *Con-tro l'a - ni -*  
*O mal fer - ma, o*  
 Vie - -  
 Che  
 Che  
 Che  
 Che

Gio. *- ma per - cos - sa tuo - na, tuo - na, e - ter - na vo - ce;*  
 C. *du - ra gen - te, su te gra - vi la sua pe - na!*  
 Gio. *- ni me - co al fa - tal luo - -*  
*di - rà di noi la sto - -*  
*di - rà di noi la sto - -*  
*di - rà di noi la sto - -*

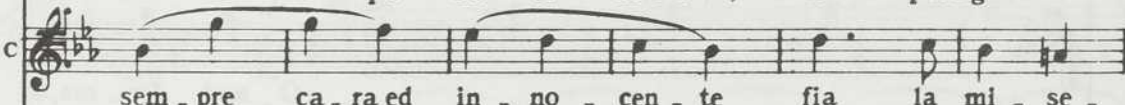
Gio.  ma la col - pa fia ri - mos - sa, fia pur - ga - ta

C.  sem - pre ca - ra ed in - no - cen - te fia la mi - se -

Gia.  - go, là t'a - spet - ta ar - den -

 - ria? or chi ren - de a noi

 - ria? or chi ren - de a noi

 - ria? or chi ren - de a noi

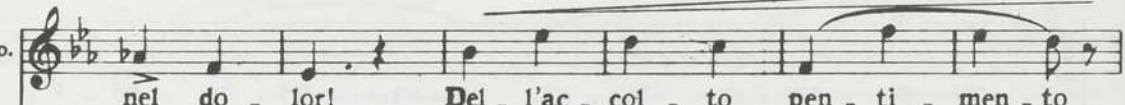

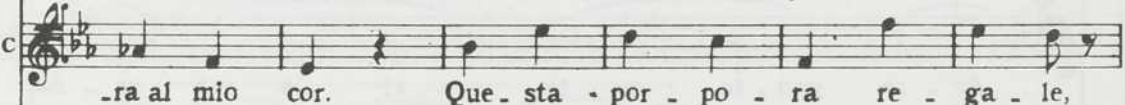
Gio.  nel do - lor! Del - l'ac - col - to pen - ti - men - to

C.  - ra al mio cor. Que - sta - por - po - ra re - ga - le,

Gia.  - te ro - go... vie - ni, im - pa -

 la glo - ria?... don - na in fa -

 la glo - ria?... don - na in fa -

 la glo - ria?... don - na in fa -

Gio. *p* ec - co l'i - ri - de già sen - to... be - ne  
 C que - sto ser - to che mi va - le, se mi  
 Gia. - vi - da l'a - scen - di  
 - me, don - na im - pu - ra,  
 - me, don - na im - pu - ra,  
 - me, don - na im - pu - ra,  
 Gio. ven - ga la mia cro - ce, io l'at - ten - do  
 C vin - ce, m'in - ca - te - na vil fu - ror?.....  
 Gia. tor - ne - rai mia fi -  
 re - ca al - l'An - glia il tuo.....  
 re - ca al - l'An - glia il tuo.....  
 re - ca al - l'An - glia il tuo.....  
*cres.*

Gio. *ff* con a - mor..... ah..... l'at -  
C..... fu - ror?..... se..... mi  
Gia. - glia al - lor..... tor - - - ne -  
*ff*..... va - lor!..... re - - - ca al  
*ff*..... va - lor!..... re - - - ca al  
*ff*..... va - lor!..... re - - - ca al

Gio. - ten - - do con..... a - mor.....  
C. vin - - ce, m'in - - ca - te - -  
Gia. - rai..... mia fi - - glia al - lor ah  
*ff* - l'An - - glia il tuo..... va - lor!.....  
*ff* - l'An - - glia il tuo..... va - lor!.....  
*ff* - l'An - - glia il tuo..... va - lor!.....

Gio. 

C   
 na vil..... di po - - po -

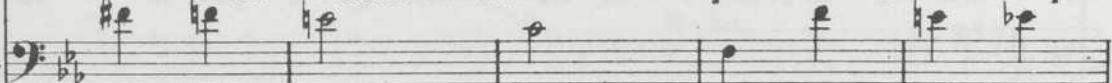
Gia.   
 tor - ne - rai mia fi - glia ah tor - ne -

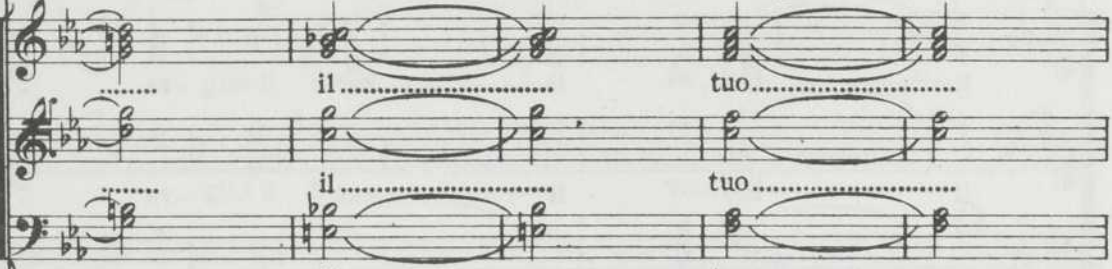
  
 il..... tuo.....  
 il..... tuo.....  
 il..... tuo.....

Gio. 

C   
 - lo..... fu - ror?..... mi vin - ce.

Gia.   
 - rai mia fi - glia tor -

  
 va - - - lor! il tuo  
 va - - - lor! il tuo  
 va - - - lor! il tuo

Gio. *-o l'at - ten - do..... con..... a - -*

C *m'in - ca - te - na vil di po - po - lo fu -*

Gia. *- ne - - ral mia fi - glia al - -*

*il tuo il tuo va - -*

*il tuo il tuo va - -*

*il tuo il tuo va - -*

Gio. *- mor..... ah..... l'at - ten - -*

C *- ror?..... se..... mi vin - -*

Gia. *- lor!..... tor - - ne - ral*

*- lor!..... re - - ca al l'An - -*

*- lor!..... re - - ca al l'An - -*

*- lor!..... re - - ca al l'An - -*

Gio. do con..... a - mor.....

C ce, m'in - ca - te - na

Gia. ..... mia fi - glia al - lor ah tor - ne -

- glia il tuo..... va - lor!.....

- glia il tuo..... va - lor!.....

- glia il tuo..... va - lor!.....

Gio.

C vil..... di po - po - lo.....

Gia. - rai mia fi - glia ah tor - ne - rai

il..... tuo..... va -

il..... tuo..... va -

il..... tuo..... va -

Gio.  i - o l'at-  
 C.  fu - ror?..... mi vin - ce, m'in - ca-  
 Gia.  mia fi - - glia tor - - ne -  

  
 - - lor il tuo il  
 - - lor il tuo il  
 - - lor il tuo il  

  
 Gio.  - ten - - do..... con..... a - - mor si con a -  
 C.  - te - na vil di po - po - lo fu - ror si vil fu -  
 Gia.  - rai nia fi - glia al - lor mia figlia al -  

  
 tuo il tuo va - lor il tuo va -  
 tuo il tuo va - lor il tuo va -  
 tuo il tuo va - lor il tuo va -  

Gio. *mor con ..... a - mor si con a - mor con ..... a - mor si*

C *ror vil ..... fu - ror si vil fu - ror vil ..... fu - ror si*

Gia. *lor tor - ne - rai mia figlia al - lor tor - ne - rai ah*

*lor il ..... va - lor il tuo va - lor il ..... va - lor ah*

*lor il ..... va - lor il tuo va - lor il ..... va - lor ah*

*lor il ..... va - lor il tuo va - lor il ..... va - lor ah*

Gio. *lo l'at - ten - do con a - mor con .....*

C *vil di po - po - lo fu - ror si vil di po - po -*

Gia. *tor - ne - rai mia figlia al - lor ah tor - ne - rai mia*

*re - ca al - l'Anglia il tuo va - lor ah re - ca al - l'Anglia il*

*re - ca al - l'Anglia il tuo va - lor ah re - ca al - l'Anglia il*

*re - ca al - l'Anglia il tuo va - lor ah re - ca al - l'Anglia il*

Gio.  ..... a - mor.

C  lo fu - ror?

Gia.  figlia al - lor!

 tuo va - lor!

 tuo va - lor!

 tuo va - lor!

*Fine de l'Atto II.*

# ATTO TERZO

203

INTERNO D'UNA ROCCA NEL CAMPO INGLESE.

Una scala conduce ad una torre, dalla quale si dominano i campi - Giovanna, cinta di grosse catene, e abbandonata sopra un sedile; vicino a lei s'innalza un rogo.

## SCENA E DUETTO

GIOVANNA E GIACOMO

Ten. II. *ANDANTE*

CORO  
(di Sentinelle interne)

Bassi

*ANDANTE* *ff*

I Fran - chi!

Ten. I.

*ALLEGRO*

I Fran - chi!

Fran - chi!

(Cannone)

*ALLEGRO* *p*

GIO. (rinvenendo)

Oh qual mi scuote ru - mor di guerra?

*con disperazione*

G

G

di cate - ne cin - ta nel - l'ab - bor - ri - to i - - o

G

sto cam - po ne - mi - co! e che m'at - tende?

G

Un ro - go!...

*p*

G

Cre - sce il ru - mor!...

G

Chi del - l'orren - do lo - co mi di - schiu - de le

*ff*

G  
por-te? deh ch'io vo - li sui

G  
campi! Ahi du - ra sor - tel

(trovatasi rinchiusa s'arresta immobile; a poco a poco animasi all'ispirazione. Giacomo entra e fermasi non visto a contemplarla.)

G  
Ec.co!... Ar -

The third system shows the vocal line with the lyrics 'Ec.co!... Ar -'. The piano accompaniment is characterized by a series of chords in the right hand and a simple bass line in the left hand.

G  
di - te du - lu - lando già s'a - van - zan le le -

G  
gioni... si scon - trâr bran - do con brando...

G  
 su!... co - rag - gio, o miei cam - pioni!

GIA.  
 Sciagu -

G  
 Co - me tur - bo il

Gia.  
 - ra - ta!... e ancor de - li - ra!

G  
 re s'ag - gi - ra! Là che av - venne?... Ahi - mè! l'ar -

G  
 - di - to da - gli in - gle - si è cir - cu - i - -

*cres.* *ff*

G

\_to!

*ff*

GIO.

O Dio cle - men - te m'abban - do - ni or tu co -

GIA.

A lui pen - sa!

*col canto*

G

\_si?... A te fi - den - te a - pro il cor sic - co - me un

Gia

Ciel!..che in - ten - do?..

*pp*

ANDANTE

*con espressione*

G

dì! A - ma - i, ma un so - lo i.

*ANDANTE*

*p*

G

- stan - te, ma pu - - ra ancor son' i - o; an -

G

- cor..... nel tuo sem.bian - te ac - que - to o.gni de -

G

- si - o; pen - sier..... non ho, non pal - pito, pensier non ho, non

G

GIA. pal - pito che non si - - a vol - to a te.

El - la innocen.te e

Gia. pu - ra! el - la ploran - tea Di - ol... Ahi da qual notte o.

GIO  
Gia. Pensier non ho, non  
- scu - ra si le - va il guar - do mi - ol... In

G  
Gia. palpito che non si avolto a te.  
qua - - le istante ahi mi - sera, schia - ri la mente a

Gia. *largo* me! schia - ri la men - te..... la men - te ah schiari la mente a

*marcato*

G Pen - sier non ho non ho, non pal - pi - to non ho.....

Gia. me! schia - ri la

*dim. pp*

G pen - sier non ho non ho, non pal - pi - to non ho, non

Gia. mente

G ho che non sia vol - to a

Gia. schia - ri la men - te la men - te a me!

*cres.*

G  
te ..... che non sia vol - - to a te

Gia.  
schia - - ri la men - - te la mente a

G  
*marcato* pen - sier non ho non ho, non pal - pi - to non ho ..... *dim.*

Gia.  
me! schia - ri la

G  
pen - sier non ho non ho, non pal - pi - to non ho non

Gia.  
mente

G  
ho che non sia vol-to a te..... che non

Gia.  
schiari la mente la mente a me! schia - ri la

G  
si - a volto a te a te a .....

Gia.  
men - te la mente a me! schiari la mente a me! schiari la mente

G  
..... te che non sia vol - to a

Gia.  
schiari la mente a me! schiari la men - te a

*dim.*

*p* *morendo*

(alzandosi infiammata dalla fede)

G. te. Tu che all'e - let - to Sà - u - lo

Gia. me!

G. hai le ca - te - ne in - fran - to, spez - za or le mi - e...

Gia. Sei

(accorrendo a lei e sciogliendola)

Gia. li - bera!... Per - do - na per.

GIO. (gettandosi nelle di lui braccia)

Gia. Sei tu?... fia ver?... di -

- dona a un pa - dre in pian - to.

G

- men - ti - co già già do - gni duo - lo già d'o - gni duolo è il

*pp*

G

cor. O

*p* *cres*

G

*ALL.<sup>o</sup> ASSAI VIVO*  
(con entusiasmo)

pa - dre, be - ne - di - ci - mi! Or dal

GIA. (ponendo le mani sul di lei capo)

T'ar - ri - da il ciel o - gnor.

*PP col canto* *ALL.<sup>o</sup> ASSAI VIVO* *p*

G

pa - dre be - ne - det - ta, ap - pu - ra - ta dai do -

G  
 - lo - ri, sono an - cor d'Id - dio l'e - letta, tor - no a'

G  
 bel - li - ci ..... sen - tier. Niuno, ah! niun degl'in - va -

G  
 - so - ri ri - ve - drà la sua con - tra - da!... la tua

G  
*con slancio*  
 spa - dal... la tua spa - da! ch'io ri - vo - li a' mie - i guer -

G. -rier.

GIA. Va! l'ar-di-re o-mai ri piglia, ti ri-cin-gi di tua

Gia. glo-ria; al-la pa-tria che pe-riglia va, ri-torna il suo guer-

GIO. La tua spa-da!... la tua

Gia. -rier! So-vra l'a-le di vit-to-ria ri-con-

G. spa-da!

Gia. -du-ci il tuo sten-dar-do... deh non fia che in-va-no e

GIO.

Gia. la tua spa - -

tardo a' miei sguardi ar - desse ar - desse il ver! va! l'ar -

- da la tua spa - - da! o pa - - dre o.....

- di - - re omai ri - pi - - glia omai ri - pi - -

pa\_dre o..... pa\_dre, be\_ne di\_ci! Or dal

- glia. T'ar - ri\_da il cie\_lo o -

*dim. ed allarg.*

*ff*

*p*

*morendo*

*dim. ed allarg.*

*A TEMPO*

G  
pa-dre be-ne-detta, ap-pu-ra-ta dai do-lo-ri, sono an-

Gia.  
-gnor. Va, va! l'ar-

*P A TEMPO*

G  
-cor d'Id-dio l'e-letta, tor-no a' bel-li-ci.... sen-tier. Niuno, ah

Gia.  
-di-re o-mai ri-pi-glia, va!..... va! so-vra

G  
niun degl'in-va-so-ri ri-ve-drà la sua con-

Gia.  
l'a-le di vit-to-ria ri-con-du-ci il tuo sten-

G  
\_tra - dal... la tua spa - da!... la tua spa - da! ch'io ri -

Gia.  
dar - do... deh non fia che in - va - no e tar - do a' miei

G  
\_vo - li a' mie - i guer - rier' ch'i - - o ri - -

Gia.  
sguar.di ardes - se il ver! a' mie - - - i

*ff*

G  
\_vo - li a' miei guer - rier' ch'i - - o ri - -

Gia.  
sguar.di ar - des - se il ver! a' mie - i .....

G  
vo - li a' miei guer - rier' ah ri - vo - li a' miei guer -

Gia.  
sguardi ar - des - se il ver! a' miei guardi ar - des - se il

G  
- rier' ah ri - vo - li a' miei guer - rier', a' miei guer - rier', a' miei guer -

Gia.  
ver, a' miei guardi ar - des - se il ver, ar - desse il ver, ar - desse il

*string.*

G  
(sguainata la spada esce precipitosamente)

Gia.  
- rier', a' miei guer - rier', a' miei guer - rier'!

ver, ar - desse il ver, ar - desse il ver!

*string.*

# BATTAGLIA

(Giacomo salito alla torre getta gli sguardi, meravigliandosi, sui campi)

ALLEGRO *pp*

GIA.

Ec - col!

El - la vo, la...

*p*

Gia.

Qual ven - tu - ra!...

*ff*

Gia.

Un bian - co sa - li de - striero.

Gia.  Oh me - ra - vi - glia!...

Gia.  In cen - to lo - chi ad un tem - po ap - par.

Gia.  Già dal - la mi - schia ha trat - to il

Gia.  re... le tur - be dei ne - mi - ci

Gia.  s'ar - re - tra - no scon - vol - te...

Gia. *ahi! tutto in - vol - ve un*

Gia. *(scende dalla ringhiera) (entrano soldati francesi)*  
*nu - vo - lo di polve.*

**C O R O**  
 Ten. *ff*  
 Bassi *ff*  
*Pre - sa è la ròc - - -*  
*Pre - sa è la ròc - - -*

*ca!*  
*ca!*

## SCENA E ROMANZA

CARLO

RECITATIVO

CARLO

Di novel pro-di-gio il ciel ne ar-ri-se. La secon-da

RECITATIVO

volta sal-vo per lei son' i-o, per lei che a cie-co di po-po-lo fu-

(ravvisandolo) O vecchio, io ti per-  
 GIA. \_ro-re ab-bando-na-il... (presentandosi)  
 Me, me pur-ni-sci!

-do-no. In mia sa-lute ac-cor-sa, Va, mi gridò la Di-va, En-tro la

*ANDANTE*

*rocca, e il padre mi - o.... di - fendi.*

*ANDANTE*

*DEL.* *Ebben? che rechi?... Anco-ra l'Anglo pugnars'at - tenta?*

*Rotto è il ne.*

(Silenzio generale. Giacomo ha nascosto il canuto capo fra le mani.)

*- mico, ma Giovanna è spen.ta!*

*ADAGIO*

(Il re guarda mestamente i suoi, si avvanza lentamente, e dice col più profondo dolore:)

CAR. *ANDANTE* *con dolore*

*ANDANTE*

*p*

Qua - le più fi - do a -

- mi - - - co me col pugnai fe -

*pp*

- ri - - - sce?... sup - plice a vo - i lo

di - - - co... il tro - no a chi l'ar -

c

\_ di - sce! Cru - de - li, or - ri - bil

c

vi - - - ta dun - que dun - que lascia - te lascia - te al

c

re?... Oh fos - se i - na - - ri -

*pp*

c

\_ di - ta i - na - ri - di - ta nell'a - nima la

*morendo*

c

fè! Oh fos - sei - na - ri - di - ta oh fos - sei - na - ri -

c

- di - ta ..... nel - l'a - - nima nell'a - nima la

*semplice*

c

fè! nell'a - ni - ma la fè! nell'a - ni - ma la

*stent.*

c

fè! nell'ani - ma la fè!

## MARCIA FUNEBRE

ANDANTE

Sop. *pp*  
 Ten. Un suon fu - ne - re - o  
 Bassi Un suon fu - ne - re - o

C O R O  
 C O Un suon fu - ne - re - o

CARLO

(verso la scena)

Ahi vi - sta!

d'in - tor - no span - de - si.

d'in - tor - no span - de - si.

d'in - tor - no span - de - si.

(Soldati francesi cogli standardi, che precedono  
Giovanna, adagiata sulla bara)

GIA.

Oh fi - glia!

Sop.

CORO

*pp*

Non sem - bra un

*m.s.*

*legato*

an - ge - lo che a son - no pla - ci - do chi - ni le

*m-d.*

Ten. ci - - - glia?

Lu - - - cen - te - u -

*m.s.*

The musical score is written in G major and 3/4 time. It features a vocal line for 'GIA.' and a piano accompaniment. The piano part includes a 'CORO' section with a 'Sop.' (Soprano) line. The score is marked with dynamics such as *pp* (pianissimo) and *m.s.* (mezzo-forte), and articulation like *legato*. The lyrics are in Italian, describing French soldiers with standards preceding Giovanna as she lies on her bier.

- n'au - ra sul vi - so can - di - do dal cie - lo

Sop. *pp* Dal fral vir - gi - ne - o

Bassi *pp* pio - ve; Dal fral vir - gi - ne - o

Dal fral vir - gi - ne - o

di pu - ro ef - flu - vio u - n'on - da

di pu - ro ef - flu - vio u - n'on - da

di pu - ro ef - flu - vio u - n'on - da

GIACOMO

Gran Di - - o!... Si -  
 mo - ve!  
 mo - ve!  
 mo - ve!

*leggero*

Gia. - len - zio... re - presso ge - mi - to man - dò l'e -

CAR.

Le lu - - ci  
 - stin - ta.

c

s'a - pronò! sor - ge!... oh mi -

c

- ra - - co - lo! mor - - - te fu

c

vin - - - - ta.

*ff*

*pp*

*pp*

## SCENA - FINALE TERZO

GIOVANNA, CARLO, GIACOMO

(Giovanna levasi diritta, e si muove come investita da forza soprannaturale.)

REC.<sup>vo</sup>

GIOVANNA

Che mai fu? Dove son?

CARLO

Fra' tuoi guerrieri.

GIACOMO

E presso il vecchio

RECITATIVO

G

Oh! non son' i - o un'empia incanta - trice!

C

Un'ange-lo tu sei!

Gia.

padre... Ma in nebbia

*Adagio*

G

Oh padre!... oh re... miei prodi!... ben vi rav -

Gia.

fol-ta chiusi e - ran gli occhi.

G

*vi-so!*      Ec-co le fran-che in-seg-ne... la mia do-v'è?... ch'i-o....

The first system shows a vocal line starting with a rest, followed by the lyrics. The piano accompaniment consists of chords in the right hand and a bass line in the left hand.

G

CAR.....la ri-por-ti al cie-lo, fi-da-ta mes-sag-gie-ra.      (le pre-sen-ta l'in-seg-na)

*p*      *dim.*      Pre-n-di... ma non la-

(rapita in estasi)

The second system continues the vocal line with the lyrics. The piano accompaniment features a melodic line in the right hand with dynamics *p* and *dim.*, and a bass line.

G

Oh mia ban-die - - ra!

C

*pp*

*pp*

*pp*

*morendo*

GIO. *ANDANTE*

*pp* *pp*

S'a - pre il ciel... di - scende la Pi - a, che par - lar mi so -

*ANDANTE*

*p*

*morendo* *pausa lunga* *leggero*

- le - a dal - la bal - za... Mi sor - ri - - - de... m'ad -

*dim.* *pp*

*leggero*

- di - ta u - na vi - a... par..... che ac - cen -

*leggero*

ni che se - co mi

*stent.*

## ADAGIO

G  
 vuol.

CAR.

*con passione*

Non la - sciar - ne! deh vi - vi, deh

GIA.

La tua mano sul cri - ne mio bian - co po - sa o

## ADAGIO

*p*

C  
 vi - vi al - la Fran - cia, al tuo pa - dre, al tuo

GIA.

fi - - - glia, e ne lava il fal - lir...

*p*

C  
 re! Non la - sciar - ne, o fra i co - ri giu -

GIA.

I - - o non piango, nell'a - nimo stan - co è la

*p*

C  
 - li - vi fa ch'io pos - sa vo - la - re con  
 Gia.  
 spe - - - me . di to - sto di to - sto mo.

GIO.  
 Ec - co!... nu - be... dora - ta... m'in -  
 C  
 te.  
 Gia.  
 - rit.

G  
 - nalza oh!... l'usber - gotramu - tasi in a - - - le!... addi - o,

G  
 ter - ra!..... addio, glo - ria mor - ta - le... al - to

*p* *pp* *p*

G  
 vo - lo... già bril - lo nel sol!

CAR.  
 Ah! fa ch'io possa vo - la - re con

GIA.  
 Ah! io non piango, nell'a - ni - mo

Sop.  
 Oh! prodi - gio!..:

Ten.  
 Oh! prodi - gio!...

Bassi  
 Oh! prodi - gio!...

CORO di GUERRIERI e POPOLO

*cres.* *ff* *p* *pp*

C  
te ..... ch'i - o pos - sa vo - la - re con te.

Gia.  
stan - co è la speme di to - sto mo - rir.

(Cont.) ANGIOLI  
Tor - na, tor - na e - sultan - te so -

(Bassi I.) DEMONI  
N'è suppli - zio n'è sup -

GIO.  
Mi sorri - - de... m'addi - ta u - na  
- rel - - - la!  
- pli - zio il tri - onfo il tri - on - fo del ciel!...

*pp*

G  
vi - a... mi sor -

CAR.

Non lasciare! deh vivi, deh vi - - vi alla Francia, al tuo padre, al tuo

GIA.

Io non piango, nell'animo stan - co è la spe - me di to - sto mo -

Sop.

D'inso - li - to rag - gio si dif - -

Ten.

D'inso - li - to rag - gio si dif - -

Bassi

D'inso - li - to rag - gio si dif - -

tor - - - -

n'è tor - mento

G  
- ri - - de... ad - dio,

C  
re! non lasciarne, o fra i co - ri giu - li - - vi ch'io possa vo - la - re con

Gia.  
- rit - io non piango, nell'a - nimo stan - co è la speme di to - sto mo -

- fon - de si dif - fon - de im - provvi - so chia -

- fon - de si dif - fon - de im - provvi - so chia -

- fon - de si dif - fon - de im - provvi - so chia -

- na! tor - - - -

il tri - on - fo del

G. ter - ra!..... ad dio, gloria mor - ta - le...

C. te fa ch'io pos - sa..... vo - la - re con

Gia. - rit io non pian - go,..... nell'a - ni - mo

-ror... va - le, o di - va!... qual pa - trio re -

-ror... va - le, o di - va!... qual pa - trio re -

-ror... va - le, o di - va!... qual pa - trio re -

-na!

ciel!

G  
al - - - - to io vo - lo... già bril - lo nel

C  
te ah!..... ch'i - o pos - sa vo - lar vo - la - re con

Gia.  
stanco è la spe - me di to - sto mo -

-tag - gio tu vi - vai d'o - gni Fran - co nel

-tag - gio tu vi - vai d'o - gni Fran - co nel

-tag - gio tu vi - vai d'o - gni Fran - co nel

tor - - - -

n'è tor - men - to il trion - fo del

*cres.*

G  
sol!

C  
te con te con

Gia  
rir mo - - - rir mo - - -

cor nel cor nel

cor nel cor nel

cor nel cor nel

- na tor - na tor - - - na ah

ciel il tri-on-fo del ciel ..... il tri-on-fo del ciel .....

*p* *f* *p* *ff*

Detailed description of the musical score: The page contains a vocal score with three vocal parts (G, C, and Gia) and a piano accompaniment. The key signature has two flats (B-flat and E-flat), and the time signature is 4/4. The vocal parts have lyrics in Italian. The piano part features a rhythmic accompaniment with eighth and sixteenth notes, and dynamic markings of piano (p), forte (f), and fortissimo (ff). The score is divided into two systems, with the piano part having a repeat sign and a fermata over the final measure of the first system.

(Giovanna cade; una siderea luce spandesi improvvisamente pel cielo. I soldati abbassano gli stendardi, tutti si prostrano innanzi al glorioso cadavere.)

G

C

Gia.

te con te.

-rir mo - rit.

cor d'o - gni Fran - co nel cor.

cor d'o - gni Fran - co nel cor.

cor d'o - gni Fran - co nel cor.

tor - - - - na!

..... n'è tormento il tri.on.fo del ciell...

*ff*

*ff*

BAnQ

000 608 323

**Belwin**  **Mills** Publishing Corp.  
MELVILLE, N. Y. 11747  
PRINTED IN U.S.A.

VERD 6