TEMPERATURE AUJOURD'HUI
Max. . . 52
Min . . 45
PRONOSTICS

La Patrie

Journal du Peuple

36e ANNEE—No 205 | MONTREAL, LUNDI 26 OCTOBRE 1914 | LE NUMERO: UN CENTIN

LE CANADA NE SERA PAS ATTAQUE; DEUX SUCCES POUR LES ALLIES; L'ENNEMI ACHEVE NOS BLESSES

Londres apprend que les Alliés ont réussi à repousser les envahisseurs entre Nieuport et Ypres et près d'Arras.—L'ambassade allemande de Washington dit que Guillaume ne veut pas attaquer le Canada.

UN ECHEC POUR LE KRONPRINZ

(Service spécial de la PATRIE)

LONDRES, 26 — (Dépêche de Paris à l'Agence Reuter), 2.15 p.m. — Les informations qui nous parviennent du front indiquent une avance générale des alliés entre Ypres et Nieuport et à l'est d'Arras.

ILS N'ATTAQUERONT PAS LE CANADA

(Service spécial de la PATRIE)

WASHINGTON, 26 — Bien que l'Allemagne soutienne que "le Canada, en envoyant des troupes contre l'Allemagne a violé l'esprit de la doctrine Monroe, elle n'a pas l'intention d'attaquer le Canada ni de chercher à coloniser le Dominion", — suivant la déclaration publiée ici aujourd'hui par l'ambassade allemande.

Cette déclaration est un commentaire de ce qu'a déclaré de vive voix, hier, le comte von Bernstorff, que, par leur conduite, les Canadiens justifiaient qu'on pût entreprendre contre eux une campagne agressive.

Elle est aussi faite pour répondre à la déclaration de Winston Churchill, premier lord de l'amirauté, qui a déclaré que si l'Allemagne était victorieuse dans cette guerre, elle attaquerait la doctrine Monroe.

LES LIGNES ALLIEES SONT MAINTENUES

PARIS, 26 — Le communiqué officiel français publié par l'administration militaire, cet après-midi, est comme suit :

"Durant la journée d'hier, nous avons maintenu notre front de bataille entre Nieuport et Dixmude. Les troupes allemandes qui ont franchi l'Yser entre ces deux villes n'ont pas pu faire de progrès.

"Nous avons maintenu aussi nos positions entre Ypres et Roulers, entre Armentières et Lille, à l'ouest de La Bassée et de Lens, et à l'est d'Arras. Cette ligne de bataille se continue au sud par celle qui a été indiquée précédemment dans les communiqués officiels. Pendant les combats de ces jours derniers, l'ennemi paraît avoir subi des pertes d'hommes considérables.

POSITIONS ENLEVEES A LA BAIONNETTE

"En Russie, à l'ouest de la Vistule et au nord de la Pilica, les Allemands ont été obligés de retraiter au-delà de Lowicz, Skierniewice et Rawa, qui ont été emportés à la baïonnette par les Russes.

"Au sud de la Pilica, dans la direction de Radom, il y a eu un violent engagement entre les Russes et les Austro-Allemands. Ces derniers ont perdu beaucoup de prisonniers et de canons.

UNE COLONNE AUTRICHIENNE EN DEROUTE

"Au sud de Solec, les Russes ont traversé la Vistule de vive force, repoussant devant eux les Autrichiens. Sur la rivière San et au sud de Przemysl il y a eu aussi des combats acharnés qui ont tourné en faveur des Russes. Une colonne autrichienne, qui débouchait des Monts Carpathes vers Dolima (en Galicie, à 22 milles au sud de Stry), a été mise en déroute."

ON ACHEVE LES BLESSES

WASHINGTON, 26 — L'ambassadeur français aux Etats-Unis a fait publier aujourd'hui la déclaration suivante :

"Il a paru dans les journaux il y a quelque temps un rapport disant que le général Stenger, commandant une brigade de l'armée allemande en France, avait publié un ordre à ses troupes leur prescrivant de ne faire grâce à aucun prisonnier de guerre, mais de les fusiller tous et d'achever les blessés.

"Un bulletin officiel venant de Berlin par l'intermédiaire de la station radiotélégraphique de Sayville, a déclaré dernièrement que c'était un "impudent mensonge".

"Cet ordre atroce a cependant été réellement donné et exécuté, et la preuve en est dans les mains du gouvernement français. Plus de vingt prisonniers allemands appartenant au 112e et au 142e régiments d'infanterie (formant la brigade Stenger), sont maintenant prisonniers en France, à Montbrison et à St-Etienne. Ils ont déclaré, sous serment, devant un magistrat, que cet ordre a en effet été donné le 26 août et que, en conséquence, tous les Français blessés qui ont été trouvés ce jour-là ont été achevés. Les officiers et notamment le capitaine Curtins du 112e régiment, surveillaient personnellement l'exécution."

UN SUCCES POUR LES FRANÇAIS

LONDRES, 26 — Dépêche de Bordeaux au "Daily News")— Les Français viennent de remporter dans l'Argonne un succès qui leur est utile. Après avoir été battue sur la Marne par les Français, l'armée du duc de Wurtemberg se retira à l'ouest de l'Argonne, tandis que l'armée du kronprinz suivait la lisière est de la forêt et s'arrêtait à Varennes. Depuis lors les deux armées ont essayé d'opérer leur jonction.

Les Français viennent de s'emparer du village de Mexicourt, qui est au milieu de la forêt de l'Argonne, et commande la route qui conduit à la vallée de l'Aisne. Aussi longtemps que les Français tiendront le village, l'armée du kronprinz sera séparée de celle du duc de Wurtemberg par une région difficile.

UN CROISEUR AUTRICHIEN EST COULE

L'artillerie de siège des Japonais a coulé un navire à Kiau-chau.

PEKIN, 26.—La légation du Japon reçoit de Tokio une dépêche annonçant que le croiseur autrichien qui s'est réfugié dans la baie de Kiau-Chau, à l'ouverture des hostilités, a été coulé par l'artillerie de siège des Japonais, mise en batterie sur les hauteurs qui dominent le port.

5 AVIONS ENNEMIS ABATTUS

Les Français ont détruit cinq aéroplanes allemands samedi.— Un aviateur en a "descendu" deux.

Dans la ville du grand crime

(Service spécial de la PATRIE)

LONDRES, 26. — D'après un correspondant de l'"Express" à Paris, cinq aéroplanes allemands auraient été détruits par les Français samedi. Deux "Taubes" furent descendus à Reims par un seul aviateur français qui, dit-il, réussit à monter plus haut que les Allemands et les larda de coups de revolver.

Deux autres "oiseaux" d'Allemagne furent atteints par les canons du fort de Méharicourt, près de Montdidier. Enfin un cinquième fut blessé grièvement d'un coup de fusil à Gravelines, près de Calais.

NOUVEAU TYPE DE SOUS-MARIN

LONDRES, 26. — Une dépêche de Copenhague au "Daily Mail" dit:

"Toutes permissions de visiter les champs de bataille ont été annulées par l'état-major général.

"On dit à Berlin qu'il se construit à Elbing et à Hambourg un nouveau type de grand sous-marin pour le transport des troupes. Cela permettrait de débarquer des troupes sur une côte ennemie sans être arrêté par les flottes."

PAS DE CANADIENS ENVOYES EN EGYPTE

OTTAWA, 26. — Les officiers du ministère de la Milice n'ajoutent aucune foi à une dépêche de Londres disant que des soldats du premier contingent canadien ont été envoyés en Egypte sur instructions du War Office.

LES ASSASSINS DE L'ARCHIDUC

LONDRES, 26. — ne dépêche de Vienne, par Amsterdam, à l'Agence Reuter annonce que les plaidoiries sont terminées et que le jugement sera rendu mercredi, dans le procès des assassins présumés de l'archiduc héritier d'Autriche et de sa femme.

NOUVEAU SUCCES A ESPERER

Le nouveau plan des allemands pour prendre Dunkerque n'a pas de chance de succès.

C'est l'opinion d'un expert

(Service spécial de la PATRIE)

NEW-YORK, 26. — Le critique militaire du "New York Herald" dit aujourd'hui:

"Le temps des pluies torrentielles qui inondant une grande partie des Flandres est arrivé et est le précurseur des tempêtes d'hiver qui seront ici dans quelques semaines; cela va obliger les deux armées en présence à modifier leur front de bataille, qui est beaucoup trop étendu.

"Pour les Allemands principalement, il est urgent, pour qu'ils puissent soutenir une forte défensive que ces lignes soient diminuées.

"Si les Alliés réussissent à pousser plus loin au nord et à faire évacuer aux Allemands tout le littoral belge, ces derniers auront perdu tous les avantages stratégiques qu'ils ont obtenu par la prise d'Anvers.

POURRONT-ILS SE MAINTENIR ?

"Ayant déjà employé presque toutes leurs réserves et avec la nécessité de renforcer leurs lignes de défense contre les Russes à l'est, les Allemands auront accompli un résultat merveilleux s'ils peuvent se maintenir sur leurs positions jusqu'au printemps de 1915.

"Depuis le commencement de la campagne et depuis que la marche foudroyante des Allemands sur Paris excita l'anxiété non seulement du pays envahi, mais de tout le monde civilisé, les Allemands ont changé plusieurs fois leurs plans; mais partout où ils ont essayé une concentration pour reprendre l'offensive ils ont été opposés par une manoeuvre des Alliés qui les a arrêtés net.

ECHEC DE LEUR MANŒUVRE

"C'est alors qu'ils ont cherché un succès facile dans la prise d'Anvers et ils l'ont obtenu promptement, grâce à leur artillerie de siège incomparable. Mais ils ont voulu compléter cette manoeuvre en s'emparant des ports de Dunkerque et de Calais qui aurait rendu impossible tout mouvement enveloppant des Alliés et aurait beaucoup raccourci le front de bataille; mais quoique le combat à ce sujet ne soit pas fini, il ne paraît pas que les Allemands y aient grand chance de succès, et les manoeuvres des Alliés les tiennent même en grande partie sur la défensive.

"Actuellement les Allemands envoient sur ce point toutes les troupes dont ils peuvent disposer, vieillards à barbe grise et jeunes gens imberbes, tandis que les Alliés renforcés aussi, et ayant le soutien de l'artillerie navale anglaise sur les côtes paraissent être en mesure de leur imposer un nouveau et plus important échec qu'aucun depuis la bataille de la Marne."

L'AUTRICHE SOUS LE FOUET

(Service spécial de la PATRIE)

VENISE, 26. — Les journaux discutent aujourd'hui les mesures financières prises contre la Grande-Bretagne et la France et témoignent un grand ressentiment contre ce dernier pays, qui a ordonné la confiscation de toutes propriétés privées en France appartenant à des Autrichiens ou à des Allemands.

Ces journaux font remarquer que l'Autriche a été plus mesurée que ses ennemis dans cet ordre de choses, en ce qu'elle n'a pas annulé les obligations de ses sujets envers ceux des pays hostiles, mais en a seulement éloigné le règlement jusqu'à la fin de la guerre.

LA LUTTE HEROIQUE DE L'YSER

Les soldats se battent jour et nuit ; les pertes de vie sont effroyables dit un correspondant.

Le rôle des aviateurs

(Service spécial de la PATRIE)

LONDRES, 26. — Le correspondant de guerre du "Daily News" a pu monter dans un train blindé et assister à la bataille de l'Yser. Il en fait le récit suivant que le grand journal de Londres publie aujourd'hui:

"La bataille se déroule sur l'Yser et les pertes de vie sont effroyables. La mort vient du haut des airs, de terre et de mer. Les soldats manoeuvrent dans tout ce vacarme. Ils reçoivent des ordres et y obéissent aveuglement: ils se battent jour et nuit, dorment comme ils peuvent et mangent on ne sait quand ni comment, puis ils tombent et leur mort anonyme passe inaperçue.

LES ALLEMANDS FURENT CULBUTES

"Jeudi les Allemands ont été culbutés au-delà de l'Yser. Vendredi ils la traversèrent de nouveau et samedi ils étaient encore une fois repoussés en désordre et avec des pertes énormes. Un pont est détruit par l'une des armées et l'autre travaille à le remettre en état. On le fait encore sauter, ou on attend l'ennemi qui s'y engage et qu'on balaye avec les terribles engins, rapides et précis, que sont les mitrailleuses françaises.

DES FAITS D'ARMES TOUS LES JOURS

"Les trains blindés entrent en action et se révèlent comme de terribles engins de mort.

"Chaque jour des faits de bravoure héroïque se produisent dont personne ne fera jamais le récit. Des héros inconnus sont fauchés par centaines dont la postérité ne connaîtra jamais les noms. Ces braves le savent et ils n'en marchent pas moins à la mort, le sourire aux lèvres et avec une vaillance merveilleuse.

"Les trains portent de l'artillerie et s'avancent à proximité de la rivière pour tirer sur les ennemis. Ils exécutent de véritable services de reconnaissance d'artillerie, ce qui ne s'était pas encore vu.

LES AVIATEURS JOUENT UN GRAND ROLE

"Dans les airs, on entend continuellement le ronflement des moteurs des aéroplanes, en perpétuelles reconnaissances. Ils s'exposent à la mort constamment pour renseigner l'état-major sur les mouvements de l'ennemi.

"Les Allemands ont aussi des aéroplanes: nous savons que lorsque l'un d'eux boucle la boucle au-dessus de nos lignes, il donne une indication à l'artillerie et que nous voyons pleuvoir quelques minutes après les obus.

"Sur les voies de garage, des trains sous pression attendent. De minute en minute les blessés y montent et lorsque les wagons sont pleins les trains se mettent en marche: les braves s'en vont à l'hôpital, quelques fois à des centaines de kilomètres.

"Les obus allemands font beaucoup de bruit et peu de mal: le soldat apprend vite à s'en garer. Il n'en va pas de même de la mitrailleuse qui semble vraiment la reine des batailles, en cette guerre."

ECHEC POUR LA FLOTTE ALLEMANDE

Le contre-torpilleur anglais a coulé un sous-marin allemand.

LONDRES, 26.—Une note officielle annonce que le contre-torpilleur anglais "Badger", commandé par le capitaine Charles Freemantle, a coulé un sous-marin allemand près des côtes de Hollande.

Le "Badger" a subi quelques dommages.

L'ENNEMI PREPARE SA FUITE

Les allemands préparent une nouvelle ligne de retraite par Anvers.--- Les gros canons sont rendus.

—:o:—

Garnison de 3,000 hommes

(Service spécial de la PATRIE)

LONDRES, 26. — Le correspondant du "Times" à Rotterdam envoie la dépêche suivante:

"Il est évident que les Allemands mettent Anvers en état de défense. Dans les forts les plus importants, les canons belges ont été remplacés par de l'artillerie allemande des types les plus nouveaux.

"Le pont entre Anvers et le pays de Waes, que les Belges avaient fait sauter après leur retraite, a été réparé. Il semble évident que les Allemands se préparent une ligne de retraite pour quand ils auront perdu celle d'Ostende à Dixmude.

"Les autorités militaires allemandes ont ordonné aux chemins de fer de cesser les transports gratuits des réfugiés de la Hollande à Anvers. Il n'y a actuellement qu'une toute petite garnison à Anvers, probablement pas plus de 3,000 hommes."

750,000 ALLEMANDS HORS DE COMBAT

COPENHAGUE, 26. — Le "Leipziger Volkszeitung", annonce que les pertes allemandes depuis le commencement de la guerre s'élèvent à 750,000 hommes.

Un critique militaire de Berlin évalue à 2,000,000 l'armée de première ligne, à 4,000,000 la landwehr et à 800,00 la landsturm. En comptant les réserves supplémentaires et la classe qui va être appelée sous les drapeaux l'armée allemande peut au total compter 9,00,000 d'hommes.

LE CANADA PEUT ETRE ATTAQUE

WASHINGTON, 26. — Le comte von Bernstorff, a déclaré ce matin que l'Allemagne se réservait le droit de bombarder un point quelconque du territoire canadien et même d'y effectuer un débarquement. L'ambassadeur d'Allemagne a ajouté que les Etats-Unis n'auraient pas à protester en vertu de la doctrine Munroe, attendu qu'ils ne protestent pas alors que le Canada envoie des troupes à l'Angleterre.

Les Russes ont reçu des renforts de Lemberg ; la retraite de Varsovie continue.—Vienne a moins de victoires à annoncer aujourd'hui.--- Les Révoltés de la colonie du Cap ont été défaits ; toute une section s'est rendue.

LES PROMESSES DE L'ALLEMAGNE

(Service spécial de la PATRIE)

LONDRES, 26 — Une dépêche de Rotterdam au "Daily Telegraph" reproduit une information du "Vossiche Zeitung". Le journal berlinois annonce que les Russes, qui ont retiré presque toutes leurs troupes de Lemberg, y ont renvoyé récemment 80,000 hommes et fortifient la ville. Les Russes, ajoute le journal, sont déterminés à rester dans la ville à tout prix.

FELICITATIONS DU TSAR

LONDRES, 26 — L'agence Reuter reçoit de son correspondant de Pétrograd le texte de la dépêche que le ministre russe de la marine vient d'envoyer au commandant de la flotte de la Baltique. Cette dépêche se lit comme suit : "Le tsar me charge de vous exprimer ainsi qu'à sa flotte, sa gratitude. La flotte de la Baltique a rempli avec bravoure, habileté et endurance, le rôle qui lui avait été dévolu et qui consistait à défendre les côtes et à supporter les armées de terre.

"En dépit de sa supériorité numérique et de sa témérité, l'ennemi n'a obtenu aucun avantage appréciable sur mer. Le tsar espère que Dieu couronnera de succès les efforts de ses marins et accordera la victoire à la sainte Russie, pour laquelle ses enfants combattent."

LA FUITE DE VARSOVIE

Relativement aux opérations en Pologne le correspondant ajoute : "La fuite précipitée des Allemands continue. Ils évacuent Lodz, qui est à 75 milles au sud-ouest de Varsovie. Ils ont tenté sans succès d'arrêter l'offensive russe. Ils ont été délogés de leurs positions de Sockhatchoff et y ont subi des pertes lourdes."

PAS DE RESULTATS DECISIFS

(Service spécial de la PATRIE)

LONDRES, 26 — Une dépêche de Rotterdam à l'agence Reuter reproduit le bulletin officiel suivant qui vient d'être publié à Vienne (Autriche) par l'état-major autrichien :

"Un télégramme daté de dimanche, à midi, dit que les troupes autrichiennes et allemandes ont pris une forte position sur une ligne presqu'ininterrompue, depuis les contreforts nord des Monts Carpathes, en suivant vers Przemysl jusqu'à la Vistule et au district de Plock contre l'armée russe qui a été renforcée par des troupes venues du Caucase, de la Sibérie et du Turkestan.

"L'offensive, prise par les Autrichiens, de l'autre côté des Carpathes, a attiré de nombreuses forces hostiles.

"Au centre de la Galicie, les deux armées se sont fortifiées sur leurs positions et la bataille est stagnante.

"Au nord-est de Przemysl et sur la basse San, les Autrichiens ont remporté quelques succès.

"Dans la Pologne russe, des armées nombreuses se font face. Depuis hier, la bataille a recommencé au nord de la Vistule, entre Ivangorod et Varsovie.

LES REVOLTES SONT BATTUS

Johannesburg, (Sud-Afrique), 26 — Le gouvernement communique à la presse un bulletin qui relate une nouvelle défaite des révoltés du colonel Maritz. La nouvelle en a été transmise au gouvernement par le colonel Vanderventer, qui est à Calvinia, à 200 milles au nord du Cap et à 100 milles de la côte de l'Atlantique. Le colonel annonce qu'il a livré bataille aux révoltés qui ont été renforcés par un détachement d'Allemands. Une section de 99 rebelles s'est rendue aux éclaireurs de Nades.

Le colonel Vanderventer a pris 2 mitrailleuses et un certain nombre de fusils. Ces mitrailleuses appartenaient avant la révolte au gouvernement de l'Union Sud-Africaine. Leurs servants refusèrent de suivre le colonel Maritz, ils furent faits prisonniers et remis aux Allemands. Au moment de l'envoi de la dépêche la bataille continuait.

L'ALLEMAGNE A PROMIS L'INDEPENDANCE

Il est officiellement annoncé que le colonel Maritz essaya d'entrainer le colonel Britz à la révolte. Il lui écrivit une lettre dans laquelle il lui rappelait leurs faits d'armes de la guerre contre l'Angleterre et lui affirmait son ardent désir de voir l'indépendance de l'Union. Il déclarait dans cette lettre que les Allemands avaient promis l'indépendance de l'Union pourvu qu'on leur laissât la baie de Warfish et les îles qui sont au large de la colonie du sud-africain allemand. Dans cette lettre il est dit que les Allemands permettront à l'Union Sud-Africaine d'annexer la baie de Delagoa. Enfin le colonel Maritz terminait en déclarant que si sa tentative échouait les révoltés rentreraient en territoire allemand et y seraient traités comme des sujets de l'empereur.

L'ALLEMAGNE SAISIT DES NAVIRES NEUTRES

LONDRES, 26 — Des navires de guerre allemands ont arrêté hier et saisi quatre paquebots suédois chargés de bois, se dirigeant sur des ports anglais. Le commandant allemand a déclaré qu'il considère le bois comme contrebande de guerre.

Une dépêche d'Helsingfore, Suède, mande qu'un navire norvégien et six navires suédois ont été saisis et sont détenus à Falsterbo, un petit port suédois sur la Baltique.

Des nouvelles de France

REGIMENT ALLEMAND ANNIHILE

Paris annonce que l'ennemi a perdu tout un régiment dans la région de l'Argonne.

Mais il a passé l'Yser

PARIS, 26.—Le communiqué officiel suivant a été publié par le ministère de la Guerre.

"L'action se continue dans les mêmes conditions que les jours précédents. Une bataille d'une très violente nature est engagée entre Nieuport et la rivière Lys. Les Allemands ont réussi à traverser l'Yser entre Nieuport et Dixmude.

"A l'ouest et au sud de Lille, de vives attaques faites par les Allemands ont été repoussées.

"Entre l'Oise et l'Argonne, il n'y a rien de particulier. Nos troupes ont fait quelques progrès au nord-ouest de Soissons et dans la région de Craonne.

UN REGIMENT ALLEMAND ANEANTI

"Sur les Hauts de Meuse la lutte d'artillerie continue. Dans la région de la Woëvre, notre grosse artillerie commande maintenant par son feu la route de Thiancourt, Nauvard, Bruxerulles et Joinville, qui est une des principales lignes de communication pour les Allemands, du côté de St-Mihiel.

"On rapporte qu'hier, dans la région de l'Argonne, un régiment allemand tout entier a été annihilé dans un mouvement de nos troupes dans des bois au nord de La Chalade."

BELLE ACTION D'UN OFFICIER

PARIS, 26 — Dans la lutte qui se poursuit sur les bords de la Meuse, un officier français en reconnaissance a sauvé une batterie d'artillerie et un gros détachement d'infanterie qui étaient menacé d'être annihilés.

Voulant se rendre compte de la position exacte de l'ennemi, l'officier s'avança très loin en avant des lignes françaises jusqu'à qu'il aperçut les Allemands qui s'avançaient, à l'abri d'un pli de terrain, vers un village où se trouvaient de l'artillerie et de l'infanterie, qui faisaient face dans un autre direction.

SURPRISE ET DEROUTE DE L'ENNEMI

Le chef de la reconnaissance signala aussitôt sa découverte aux troupes françaises qui étaient dans le village et celels-ci évacuèrent promptement la place et prirent position en arrière, d'où ils ouvrirent un feu meurtrier sur les Allemands qui continuaient de s'avancer et qui cherchèrent à s'abriter dans les maisons.

Alors quatre batteries d'artillerie française bombardèrent le village qu'elle détruisirent, obligeant l'ennemi à décamper à découvert, où il fut poursuivi à la baïonnette avec de lourdes pertes jusque dans les bois environnants. Trois mille Allemands restèrent sur le champ de bataille.

UNE PERTE DE 20,000

A l'armée belge, 26 — A l'extrême gauche des Alliés, près de Nieuport, la bataille continue en leur faveur. Au sud de Dixmude, de petits groupes d'Allemands ont réussi à traverser l'Yser; mais les Alliés ne se considèrent pas comme battus pour cela, et la majorité des Allemands qui se sont ainsi avancés ne retourneront jamais chez eux. On estime à 20,000 hommes les pertes que les Aleimands ont faites dans ces trois derniers jours.

DES CHARRETEES DE BLESSES

(Service spécial de la PATRIE)

LONDRES, 26 — "La position des deux armées reste stationnaire ce matin, dit un correspondant du "Daily Mail", dans un télégramme adressé de Flessingue (Hollande). La canonnade est moins violente. On ne rapporte aucun changement à Ostende.

"Les pertes des Allemands, pendant les deux derniers jours ont été terribles: leurs morts couvrent trois grandes plaines aux environs d'Ostende. On installe maintenant les blessés à Bruges où les Allemands font construire de grands hangars en bois pour les recevoir, toutes les maisons en étant déjà pleines. En une heure, j'ai vu passer trente-sept grandes voitures à foin remplies de blessés, rien que sur une des routes, aux environs de Middelkerke.

"Les Allemands construisent de nouveau retranchements entre Knocke sur Mer et Kenduyne pour protéger la route de Bruges.

LE DRAPEAU BELGE FLOTTE ENCORE

(Service spécial de la PATRIE)

AMSTERDAM, 26 — D'après le journal "Handelsblad", le drapeau belge flotte de nouveau sur Eschen, un gros village à 20 milles au nord d'Anvers. Il n'y a plus un seul soldat allemand de ce côté.

CASTORIA
Pour Bébés et Enfants
EN USAGE DEPUIS AU DELÀ DE 30 ANS
Porte Toujours La Signature de Chas. H. Fletcher

UNE LUTTE INCESSANTE AU NORD

Les Allemands s'acharnent toujours contre La Bassée. Ils ont passé l'Yser mais sont arrêtés.

Combats dans les forêts

PARIS, 26. — Les Allemands font des efforts désespérés, autour de La Bassée, pour échapper à l'étreinte des Alliés, qui se resserre toujours et qui menace leurs communications. La lutte continue depuis trois jours avec la même ardeur; les deux armées ont reçu des renforts; mais les Alliés ont repoussé toutes les attaques de l'ennemi et ont livré à leur tour de furieuses contre-attaques.

LOURDES PERTES ALLEMANDES

On jugera de la gravité du conflit par le fait que sur un petit espace, en face d'une division d'infanterie anglaise, on trouva 1,500 cadavres d'Allemands ,tandis qu'on fit en plus 600 prisonniers.

La Bassée est en forme de promontoire; c'est une position importante, parce qu'elle enfile les chemins de fer dont les Allemands ont besoin pour s'aprpovisionner; aussi font-ils des efforts surhumains pour s'en emparer, depuis deux semaines, mais ils ont trouvé jusqu'à présent une résistance invincible.

UNE LUTTE PIED A PIED

La bataille sur les bords de la mer du Nord continue aussi avec furie; les Allemands ont réussi à passer l'Yser, qui est une petite rivière peu profonde, malgré l'opposition des Alliés qui ont défendu le terrain pied à pied.

L'armée de von Kluck serait toujours sur ses anciennes positions au bord de l'Aisne, mais trois autres armées allemandes ont complètement changé de front. Le duc Albrecht de Wurtemberg serait commandant en chef des Allemands sur la frontière de Belgique, avec le général von Buelow un peu plus bas et l'armée du prince Rupprecht de Bavière échelonnée entre la Somme et l'Aisne et de Reims à l'Argonne.

Dans cette dernière région, il y a eu presque incessament de gros combats dans la forêt ,qui ont été très meurtriers, et sur la Meuse il y a bombardement continuel entre les deux artilleries.

UNE TERRIBLE FAUCHEUSE

PARIS, 26. — L'engagement le plus sanglant depuis le commencement de la guerre paraît devoir être celui qui se livre entre Arras et la côte de la mer du Nord. Un des principaux points de contact est La Bassée où ils semble que les Allemands ont des hommes en telle abondance que lorsqu'un tombe il paraît comme si deux autres prenaient sa place. Les alliés ont suffisamment de réserve pour arrêter cette avalanche qui comme toujours s'avance en rangs serrés dans lesquelles l'artillerie et la mousquetterie font des ravages terribles.

Le service d'ambulance français est merveilleusement organisé comme aussi celui de l'intendance. Les blessés sont évacués de suite sur les hôpitaux de bases et de là distribués de tous côtés quant aux approvisionnements les hommes reçoivent régulièrement leurs repas et sont toujours bien approvisionnés de munitions.

La vallée de l'Yser a été inondée ce qui est un gros obstacle à l'avancement des Allemands.

En Argonne la bataille est aussi très acharnée. Une compagnie de 75 réservistes de Paris qui tenait une tranchée fut attaquée par 2 bataillons allemands et après avoir déchargé leur magasins se replièrent sur une autre tranchée où se tenait un bataillon de réserve français. Le bataillon entier fit une contre-attaque mais dut reculer devant le nombre. 30 Parisiens se cachèrent dans des trous et laissèrent passer les Allemands et à la faveur de l'obscurité leur tombèrent dessus à grands c ris. Les Allemands se croyant pris entre deux feux se rendirent au nombre de 53 officers et soldats, c'était ce qui restait des deux bataillons.

ROME, 26 — Un bulletin officiel publié à Vienne dit que les troupes serbes et monténégrines qui avaient franchi la frontière sud-est de la Bosnie, ont été défaites le 22 octobre, après une bataille de trois jours.

NOUVELLES DE L'EMPIRE

ROBERTS FELICITE HUGHES

Le vétéran de la guerre sud-africaine complimente le ministre de la milice canadienne.

Au camp de Salisbury

LONDRES, 26. — Le col. W. Grant Morden envoie des invitations pour le dîner qu'il donne au Junior Constitutional Club jeudi prochain en l'honneur du major gén. Sam Hughes pour fêter sa promotion. Tous les officiers canadiens qui pourront avoir une permission assisteront à cette fête.

Lord Roberts a mis fin hier aux critiques qui ont été faites sur l'hon. Sam Hughes, non seulement au Canada, mais parmi les Canadiens d'ici. Le vieux général, qui aura bientôt 83 ans, après avoir visité les 4 camps, a vanté l'organisateur qui avait présidé à la formation d'un contingent aussi bien entraîné et qui était déjà rendu en Angleterre deux mois et demi après la déclaration de la guerre.

Les soldats canadiens reçoivent beaucoup de permission et environ le 20% du contingent est continuellement en dehors du camp jusqu'à ce que chaque homme ait eu une chance de se rendre à Londres.

Depuis l'arrivée des troupes canadiennes en Angleterre, on a eu deux décès à déplorer, celle du soldat Wm. Hartley, que nous annoncions déjà la semaine dernière, et celle de l'artilleur Percy Sawyer, qui fut tué par un coup de pied de cheval vicieux. La mort résulta d'une fracture du crâne. Lors de l'enquête le coroner félicita le maréchal ferrant James Edgar Buck, qui s'était élancé au secours de Sawyer, mais malheureusement n'a pu maîtriser la bête assez tôt.

Un concert patriotique a été donné à Albert Hall, auquel le Roi, la Reine, et d'autres membres de la famille royale assistaient. La Patti, qui n'avait pas paru sur la scène depuis plus d'une génération, prêta son concours et chanta délicieusement le "Voi che sapete" du mariage de Figaro. Bien que l'étiquette interdit de bisser lorsque le Roi et la Reine sont présents, l'enthousiasme du public était tellement grand que l'on passa outre et Madame Patti chanta en rappel "Home sweet home". Plus de 8,000 personnes avaient pris d'assaut le Albert Hall.

Pendant trois jours la pluie n'a cessé de tomber et les routes du camp de Salisbury sont transformées en lacs de boue. Les troupes ne pouvaient se sécher, ne sont pas très confortables.

Beaucoup de parents et d'amis des soldats qui sont au camp de Salisbury et ne connaissaient pas les dimension du camp et sa distance de Salisbury, sont venus passer la fin de semaine dans l'espoir de voir les leurs, mais beaucoup furent désappointés à cause des distances à parcourir.

Lord Kitchener a publié une note hier faisant un appel au public et lui demandait de ménager leurs invitations aux hommes qui sont sous les drapeaux, car souvent ils n'ont pas la force de résister aux invitations et finissent par s'enivrer.

Lord Roberts dans son allocution aux officiers et aux hommes du contingent canadien ne leur a pas caché qu'ils auraient une rude tâche devant eux lorsqu'ils se trouveraient sur le champ de bataille. Il leur montra la machine perfectionnée du combat qu'est l'Allemagne, qui s'est armée d'une manière aussi formidable pour pouvoir écraser les petites nations et essayer de diminuer la puissance des grandes et les humilier.

LES RAPPORTS ALLEMANDS

AMSTERDAM, 26.—Une dépêche de Berlin donne communication du rapport suivant publié par le quartier général allemand.

"Le canal d'Yser-Ypres, entre Nieuport et Dixmude, a été traversé par les troupes allemandes après une chaude bataille.

"A l'est et au nord-est d'Ypres, les Français ont reçu des renforts; mais malgré cela nos soldats ont gagné du terain sur plusieurs points et ont fait prisonniers 500 Anglais, dont 28 officiers et un colonel.

"A l'est du côté des Russes, nous avons repris l'offensive vers Augustovo. Près d'Ivanogorad nous soutenons les Autrichiens, et nous avons fait 1800 jrisonniers."

Des nouvelles de Belgique

HEROISME DE SOLDAT A DIXMUDE

Un lieutenant court sauver des blessés dans le feu des obus dans le village incendié.

Le fils d'un ministre

FURNES, Belgique, 26 — Comment le personnel de l'hôpital anglais établi à Furnes brava la fureur des batailles pour voler au secours des blessés, est raconté d'une façon pathétique par un correspondant admis à faire partie d'une expédition qui eut lieu le 21 courant à Dixmude, sous le feu meurtrier des Allemands assiégeant la place depuis plusieurs jours déjà. L'expédition conduite par le lieutenant de Broqueville, fils du premier ministre de Belgique, étant en charge du Dr Muneo qui a fait du service à Anverts. On prit trois ambulances et deux automobiles et le corps expéditionnaire partit de Furnes, un peu avant midi, à destination de Dixmude, située à dix milles plus loin.

Au tournant d'une route le corps expéditionnaire fut pris entre le feu des Belges et celui de l'ennemi et les obus sifflaient au-dessus des têtes des courageux sauveteurs.

Dixmude n'était plus qu'un morceau de ruines lorsque le Dr Muneo y arriva avec ses compagnons.

Les obus allemands achevaient de démolir les murs croulants du magnifique monument que fut l'hôtel de ville et semblait être l'objectif du feu de l'ennemi.

Faisant halte au milieu du square, sous un ouragan de fer et de feu, les ambulanciers entrèrent dans l'édifice que gardaient encore des soldats belges en proie à la plus vive terreur, mais attendant la mort certaine qui venait.

"Avez-vous des blessés ici", demanda de Broqueville au premier soldat qu'il aperçut.

"Dans la cave" répondit le soldat.

Emjambant les cadavres et les débris, les ambulanciers descendirent à la cave où des blessés étaient entassés pêle-mêle dans l'obscurité.

La première ambulance pleine de Broqueville, donna l ordre du départ et la procession reprit le chemin de Furnes, mais arrivé au rendez-vous situé à quelque distance de Dixmude, et où avaient été laissées les infirmières faisant partie de l'expédition, on s'aperçut que de Broqueville manquait à l'appel, ayant été laissé en arrière à la recherche de nouveaux blessés. Tout le monde était convaincu que l'héroïque lieutenant était perdu, car peu de temps après le départ des ambulanciers le feu s'était allumé aux quatre coins de Dixmude et la ville n'était plus qu'une vaste fournaise. Deux membres de l'expédition, M. Gleason, un américain et Bartlett, s'offrirent pour aller à la rescousse de de Broqueville.

Bartlett et Gleason se rendirent jusqu'aux portes de la ville, mais ne purent aller plus loin, à cause des flammes et des obus. Certains que de Broqueville avait été victime de son courage, ils rejoignirent l'expédition qui retourna à Furnes avec les blessés.

Le soir tard, de Broqueville apparut, sauvée par miracle et ayant fait à pied la distance entre Dixmude et Furnes.

Le lendemain le valeureux lieutenant repartait à la tête d'une nouvelle expédition en route encore pour Dixmude où s'étaient établis les Allemands pendant la nuit.

N'avait pas de pouvoir sur les Membres

L'ataxie locomotrice, la maladie du coeur et les syncopes nerveuses cèdent à la Nourriture pour les Nerfs du Dr Chase.

Il serait facile de vous dire comment la Nourriture pour les Nerfs du Dr Chase guérit l'ataxie locomotrice et les dérangements du coeur et des nerfs, mais il vous sera plus satisfaisant de lire cette lettre.

Mme Thos. Allan, R.G.D. 3, Sombra, Ont., écrit:—"Il y a cinq ans, je souffrais d'épuisement complet et de fréquentes palpitations du coeur. Depuis cette maladie, j'avais des étourdissements et n'avais plus de pouvoir sur mes membres (ataxie locomotrice) et je ne pouvais marcher droit. La nuit j'avais plusieurs attaques nerveuses, avec palpitations du coeur, et je tremblais comme si j'avais eu la fièvre. J'éprouvai du soulagement après la première boîte de Nourriture pour les Nerfs du Dr Chase et, ayant continué le traitement, je puis maintenant marcher, manger et dormir, je n'ai plus d'attaques nerveuses et n'ai plus besoin de remède pour le coeur. J'ai dit à plusieurs de mes voisins les beaux résultats obtenus de l'emploi de la Nourriture pour les Nerfs du Dr Chase."

Nourriture du Dr Chase pour les Nerfs 50c la boîte, 6 pour $2.50, chez tous les marchands, ou d'Edmanson, Bates & Co., Limited, Toronto.

NOUVELLES D'ALLEMAGNE

L'ENNEMI FUIRAIT EN HOLLANDE

Le correspondant du Daily Mail croit que les Allemands marchent à la défaite.

Une retraite imminente

LONDRES, 26. (3.14 a.m.)—Le correspondant du "Daily Mail" à Rotterdam, télégraphie dimanche soir:

"Lentement, mais sûrement, les allemands sont battus. A Dixmude les alliés n'ont été repoussés que pour revenir attaquer encore avec un regain de vigueur.

"Roulers a été pris et repris quatre fois et mis en ruine. Les canons allemands y ont rendu la position intenable pour les alliés. Un message d'Oosburg dit que le feu des anglais est très nourri sur Ostende où sont les allemands.

Les seuls points fortement fortifiés par les allemands en Belgique sont Liège et Namur.

LA BATAILLE SUR LES COTES

FUSHING, 26.—La terrible bataille de terre et de mer s'est continuée hier soir sur des côtes de la Belgique et il est évident que les lignes allemandes n'ont qu'à retraiter ou à se laisser annihiler. Avant que les allemands dans le voisinage de Nieuport aient commencé à reculer ils ont subi de terribles pertes, pris qu'ils étaient, de front et de flanc, par l'artillerie de terre et l'artillerie navale.

A Middlekeske, où ils étaient fortement retranchés, ils furent repoussés avec de grandes pertes. En retraitant de cette dernière position ils furent la proie d'un commencement de panique. A Ostende on se prépare à évacuer et on dirige les munitions sur Bruges.

Un français qui quitta Bruges, samedi matin, dit que la garnison allemande est partie à 10 heures, abandonnant vivres et blessés.

Il est possible que des allemands, dans leur retraite, se refugient en Hollande. Le gouvernement de Hollande envoie de grandes forces à Sluis pour protéger sa neutralité.

DELOGES A LA BAIONNETTE

PETROGRAD, 26. — Le communiqué suivant vient d'être publié par l'état-major général:

Le 23 et le 24 octobre, nos troupes ont infligé de sanglantes défaites aux arrière-gardes de l'armée allemande qui essayaient de tenir les positions le long des rivières Ravka, Skernifka et Rylka. Partout ils ont été délogés à la baïonnette.

Les Autrichiens et les Allemands en retraite sur les routes, aux environs de Radom, ayant reçu des renforts et profitant du caractère difficile de la région ont offert une résistance opiniâtre qui a changé en un engagement sérieux. En cet endroit, nous avons capturé plusieurs canons et des mitrailleuses, ainsi qu'un grand nombre d'hommes.

Le long de la San et au sud de Przemysl, le combat se continue avec une extrême violence. Les Autrichiens ont subie des pertes énormes en essayant de tourner la gauche russe au sud de Przemysl.

Une colonne autrichienne qui descendait les défilés des Carpathes près de Dolina, (22 milles de Stry), a été battue et mise en déroute".

SUCCES ET REVERS DES SERBES

NISH, (Serbie), 26 — Le ministère de la guerre serbe a publié le bulletin suivant:

"Le 19 octobre un détachement autrichien s'est avancé de Modropoljie au nord de Kalinovik (Herzigovine) contre le flanc de l'armée monténégrine. Le mouvement a été aperçu à temps et l'ennemi a été défait. Nous avons pris un canon de montagne, 9 canons et un grand nombre de fusils.

"Le 21 octobre, une bataille a eu lieu le long de la frontière de Bosnie, à laquelle les Serbes et les Monténégrins ont pris part. Nous avons repoussé toutes les attaques des Autrichiens et nous avons fait 800 prisonniers, y compris plusieurs officiers.

"En vue des attaques sévères de l'ennemi, les troupes monténégrines ont été obligées de prendre position un peu plus loin."

UN COMBAT ENTRE LES AUTRICHIENS ET LES COSAQUES.

NOUVELLES D'ALLEMAGNE

RETRAITE DU KAISER EN RUSSIE

Les Allemands sont chassés des bords de la Vistule et ils fuient vers leurs retranchements.

Nombreux prisonniers

PETROGRAD, 26. — Les Allemands ont été repoussés à 50 milles de la Vistule. Il est évident qu'ils ont l'espoir d'atteindre leurs positions, bien fortifiées et bien préparées, de la rivière Warts, à 53 milles sur leur derrière. Les Russes les poursuivent et font tout ce qu'il peuvent pour les forcer de s'arrêter avant qu'ils aient atteint leurs retranchements.

A Lowicz,, où les Russes ont été reçus avec joie par les habitants, les Allemands furent chassés par un brillant combat à la baïonnette. La baïonnette a aussi servi avec succès dans la grande forêt que traverse la ligne de retraite allemande. Au centre des lignes des alliés, où les Allemands sont renforcés de plusieurs brigades autrichiennes, la retraite est moins prompte.

Une simple compagnie russe traverse la rivière San, en un certain endroit, devant toute une division, elle fut promptement entourée et sommée de se rendre, elle répondit en ouvrant le feu et maintint sa position jusqu'à ce que l'artillerie et d'autres secours vinrent. Les Autrichiens furent repoussés.

De mille à dix milles prisonniers, capturés au sud de Przemysl, sont en route pour la Russie. L'avance contre les Autrichiens et les Hongrois est assez lente, car le commandant en chef russe a dû, naturellement, porter le gros de ses forces contre les Allemands. Cependant on n'entretient aucun doute sur le succès final des opérations sur ce champ de bataille. Si tout continue à bien aller on apprendra bientôt que les Allemands n'auront pu regagner leurs retranchements. Ces positions ont été fortifiées et creusées par les habitants de la région à qui les Allemands ont imposé ce travail. Il n'y a pas de doute qu'elles permettront une longue résistance.

Les allemands seront alors en contact avec leurs chemins de fer et les forteresses de Thorn, de Graudens et de Breslau.

Ceci veut dire une longue campagne d'hiver, à moins que le grand duc Nicholas ne rende ces positions intenables ou sans utilité par un chef-d'oeuvre de stratégie, ce qui pourrait bien arriver.

SIROP DU DR FRED. DEMERS POUR LES ENFANTS

Reconnu le meilleur pour tous les besoins des bébés et enfants, demandez-le toujours. Dépôt, 309a rue St-Denis, Montréal.
111-l-jno

ASSOCIATION DES ELEVEURS

OTTAWA, 26. — L'Association des éleveurs de volailles d'Ottawa a fait l'élection de ses officiers. Au nombre des patrons honoraires il y a les honorables Martin Burrell, Bruno Nantel, J. S. Duff, MM. W. F. Garland et le Dr Chabot, députés fédéraux; président, Professeur F. C. Elford; vice-présidents, W. A. Brown, S. K. Burdin; secrétaire-trésorier, Frank Giddens; auditeurs, A. Hellyer, Geo. Higman.

Beau Monument Religieux

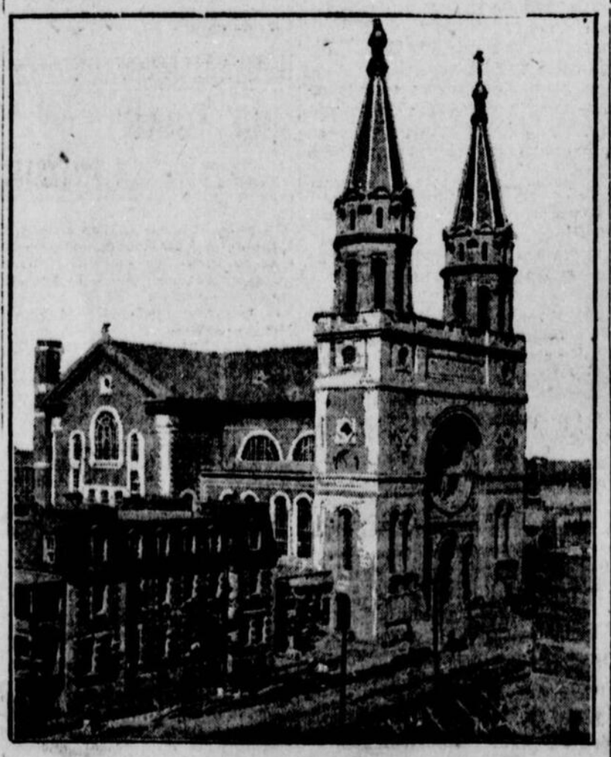

LA NOUVELLE EGLISE PAROISSIALE DE VERDUN, où se sont déroulées, hier, de si belles cérémonies.

ELEGANTES

Blouses en Flanelle

On vient de mettre en stock un nouvel envoi de blouses exclusives en flanelle irrétrécissable "Viyella."

Toutes les dernières modes, comprenant le nouveau collet militaire, les manches longues à même et les plus beaux boutons d'écaille.

Les couleurs sont: blanc rayé de bleu pâle et rayé noir et blanc, mauve, Copenhague, azur et tan.

Belles créations—toutes au même prix.

$4.50

CHAPEAUX — CORSETS — LINGERIE ET CRAVATES

Fairweathers Limited
Rue Ste-Catherine O. à la rue Peel
Toronto MONTREAL Winnipeg

UNE BELLE SOLENNITE

La bénédiction de l'église de Verdun, les noces d'argent sacerdotales de l'abbé Richard, etc., donnent lieu à une grande manifestation.

Mgr Bruchési a présidé

Une triple fête a été célébrée hier à Verdun avec une imposante solennité: la bénédiction de l'église et de l'orgue, les noces d'argent sacerdotales de M. l'abbé J. A. Richard et le quinzième anniversaire de la nomination de ce dernier comme curé de la paroisse. C'est dire que toute la paroisse était en liesse. La ville était décorée comme au jour de fête Nationale. Chaque demeure était ornée d'un drapeau, les rues offraient le plus charmant coup d'oeil et le temple saint était orné des plus belles parures. Sa Grandeur Mgr Bruchési a fait la bénédiction de l'église et des orgues puis eut lieu la grand'messe qui fut célébré par le jubilaire, M. l'abbé Richard, assisté de diacre et de sous-diacre. M. l'abbé Boileau, ancien vicaire de Verdun, a prononcé le sermon. Le choeur était dirigé par M. Michaud, maître de chapelle, et accompagné par M. Village. Il a exécuté la messe en C. de Gounod. Après la messe une adresse et des fleurs furent présentées au nom des paroissiens à M. l'abbé Richard, qui répondit en termes émus et reconnaissants. Mgr l'archevêque, prenant ensuite la parole, a présenté ses félicitations au jubilaire et aux fidèles pour le zèle, le dévouement, l'esprit chrétien qu'ils n'ont cessé de montrer depuis la fondation de la paroisse.

Au banquet qui suivit, dans le soubassement de l'église, d'on remarquait un grand nombre de membres du clergé, les principaux notables de la localité et plusieurs invités de distinction. Des discours furent prononcés par Mgr l'archevêque, Mgr LePailleur, Mgr Dugas, Mgr Tougas, les révérends abbés Foucher, Richard, frère du jubilaire, Turpin, MM. J. A. Descaries, ex-M.P.P., U. H. Dandurand, l'échevin Leclerc, Casavant, constructeur des orgues, etc.

La fête a été clôturée dans l'après-midi par une grande promenade en autos, au nombre d'environ soixante, dans les rues pavoisées de la ville.

LES HOMMES SE BATTENT DANS LES TRANCHEES: LES FEMMES TRAVAILLENT A LA CUISINE.

Avec le prix élevé de la vie la femme, en général, doit peiner dur tous les jours pour préparer ce qui est nécessaire à la vie surtout si le poêle de cuisine ne donne pas satisfaction

ON GAGNE A ACHETER UN "REGAL"

L'économie qu'on fera dans les vivres et le comoustible et le travail qu'on s'évitera feront que l'achat constituera un placement sûr et ce sera une véritable aubaine pour les temps durs

Bonnes raisons spéciales pour acheter maintenant.

Manufacturé et vendu seulement par

R. & W. KERR
Limited
38 rue Catheart.
Vis-à-vis l'arsenal des Victorias.

LE RETOUR DU CARDINAL

SON EMINENCE MONSEIGNEUR BEGIN EST ATTENDU A QUEBEC VERS LA FIN DE CETTE SEMAINE.

QUEBEC, 26 — Son Eminence le Cardinal Bégin est attendue à Québec samedi. Notre distingué prélat s'en revient au pays à bord du paquebot "Patria" de la ligne Fabre, qui doit arriver à New-York demain. Son Eminence revient au pays en compagnie de Mgr Larocque, évêque de Sherbrooke et de M. l'abbé Laflamme, curé de Notre-Dame de Québec. On annonce qu'aucune réception n'aura lieu à l'arrivée du cardinal, excepté des prières à la basilique.

RECLAMATION DE $10,000 A LA VILLE

La Compagnie Peter Lyall réclame $10,000 de la ville, pour prix de travaux additionnels rendus nécessaires par le changement de site de l'annexe de l'hôtel de ville. Mtres Perron et Cie sont les avocats de la compagnie Lyall.

IL A DU ABATTRE SON CHEVAL

Hier soir, le cheval du sergent Gagné du poste de police de la rue Ste-Catherine-est, a été frappé par un tramway de Lachine, au coin des rues Notre-Dame et Victor Hugo.

La bête a été si grièvement blessée que le lieutenant John Collins, de la station de police Turcot a dû l'abattre d'une balle de revolver.

Radway's Ready Relief

Mme L. Dittmar, 710E., 145ème rue, New-York, écrit: "J'avais un rhume. J'ai employé une bouteille de votre Radway's Ready Relief avec des résultats surprenants. J'ai trouvé aussi qu'il agissait comme un charme pour les maux de gorge. Je l'ai employé pour plusieurs indispositions de mes enfants et je le recommande à mes amis.

NEVRALGIE

Le Relief est le meilleur calmant connu et par conséquent la meilleure embrocation dont on puisse faire usage contre la névralgie. Frictionnez la partie malade et appliquez sur le siège de la douleur des flanelles trempées dans le Relief, jusqu'à ce qu'il se produise un soulagement, ce qui a lieu ordinairement en dix à quinze minutes.

RADWAY & CO., Montréal, Canada.

Messager des bonnes nouvelles dans tous les foyers. : : : : :

La Patrie

LE PREMIER INFORME

36e ANNEE — No 205 MONTREAL, LUNDI, 26 OCTOBRE 1914 PAGE 3

TEMPERATURE

Fort vent du nord ouest, pluie et temps plus froid ce soir ; demain, légère chute de neige.

Une basse pression s'est déplacée de la Baie d'Hudson vers Ontario et la vallée du St-Laurent. Le froid la suit et il y a eu neige et gelée dans l'ouest et Ontario-nord. On a arboré les signaux de tempête sur les Grands Lacs et sur l'Atlantique.

PRONOSTICS

Grands lacs, Haut St-Laurent: Frots vents du nord-ouest. Pluie et froid ce soir. Demain neige légère.

Bas St-Laurent et Golfe : Forts vents de l'ouest. Pluie ; demain plus froid avec neige légère.

Prov. Marit. : Vents du sud-est, pluie. Mardi, fort vent de l'ouest avec tempête ; beaucoup plus froid ; neige légère.

Tout l'ouest : Beau et froid, aujourd'hui et demain.

Température locale fournie par M. K. de Mesle, 35 rue Notre-Dame Est.

Aujourd'hui :	
Plus haute température	52
Plus basse température	45
L'an dernier :	
Plus haute température	46
Plus basse température	40

Baromèthre, 29.58.

	Max.	Min.
Victoria	56	48
Calgary	42	32
Winnipeg	46	16
Port Arthur	46	20
Toronto	54	40
Ottawa	48	38
Québec	44	38
Pointe au Père	44	36

CALENDRIER

Demain, mardi, 27, fête de St-Hilier, martyr.

Lever du soeil, 6.31 a.m.

Coucher du soleil, 4.57 p.m.

Pleine lune, le 2 nov. à 6.55 p.m.

LES VOLS A L'HOTEL-DE-VILLE

UNE ENQUETE SUR LA DISPARITION DE PLUSIEURS OBJETS DE VALEUR, APPARTENANT A LA VILLE.

Le maire Martin a reçu ce matin, le rapport des détectives chargés par lui de retrouver certains effets mobiliers, appartenant à la ville, mais qui avaient disparu depuis deux ans, dont un tapis qui avait servi à recouvrir le parquet de la salle du conseil de ville. Les effets disparus ont été retrouvés dispersés, dit-on, dans les maisons de quatre à cinq employés de la ville. Le maire communiquera le résultat de ses recherches au bureau de contrôle qui avisera aux mesures de rigueur à prendre, s'il y a lieu.

LA CARTE DE VISITE DE L'HIVER

Un peu avant deux heures cet après-midi il est tombé un peu de neige: c'est le premier signe avant-coureur de l'hiver et de son triste cortège. Sa première apparition n'aura pas été longue: aussitôt tombée elle vait fondue et s'était mêlée à la boue qui couvre la chaussée. Pourvu que son prochain retour offensif tarde encore et que se prolonge notre bel automne: c'est le souhait que tous forment à l'heure présente.

PREMIERE NIEGE

..Chicago, 26. — La première vraie tempête de neige de la saison est tombée aujourd'hui sur le Lac Supérieur, d'après des télégrammes reçus ici. A Green Bay (Wisconsin) il a neigé, et le thermomètre est descendu à 20 degrés.

A Fond du Lac, on rapporte qu'il tombait aujourd'hui de la neige et du grésil.

—o:o—

OTTAWA, 26.—Un fort brouillard de neige est passé sur Ottawa cet avant-midi.

L'ATTENTAT DE LA RUE FRONTENAC

Sarah Gilbert, une des victimes de l'explosion de la rue Frontenac, est encore en danger à l'hôpital Général. Elle a subi l'amputation des deux jambes.

Les ruines de la rue Frontenac ont été déblayées sans qu'on ait trouvé d'autres victimes. Malgré le travail actif de la police on n'a pu trouver la cause exacte de l'explosion.

MORT DU TETANOS

QUEBEC, 26.—Le coroner Jolicoeur a tenu, ce matin, une enquête sur la mort d'un laitier du nom de Ferland qui est mort, la nuit dernière, du tétanos provoqué par une blessure causée à la suite d'une lutte avec un collègue pendant que tous deux étaient sous l'influence des liqueurs enivrantes. Ferland a fait avant de mourir une déposition ante-mortem qui a provoqué l'arrestation de son collègue. Mais celui-ci à la suite de l'enquête du coroner a été relâché. Il n'y avait pas lieu à une accusation d'homicide involontaire.

L'ABBE CASGRAIN DEVIENT AUMONIER DU DEUXIEME CONTINGENT EN FORMATION

Une avant-garde du Royal-Canadien-Français est rendue à Saint-Jean. — Le nombre des volontaires augmente chaque jour.

UN GRAND ENTHOUSIASME

Il ne reste plus qu'un jour avant le départ des recrues du régiment Royal Canadien Français pour la camp de St-Jean.

Une avant-garde d'environ soixante hommes les ont précédés hier, sous les ordres du quartier-maître Rainville, du capitaine Filiatrault, du lieutenant Plante et de M. Guy Baker, ingénieur.

Cette escouade est chargée de mettre le camp en ordre parfait pour recevoir la première partie du régiment mercredi.

D'ici là, le recrutement fonctionne admirablement aux quartiers du 65ème, Avenue des Pins. Plus de cent hommes ont été acceptés samedi, et les cadres continuent aujourd'hui à se remplir.

L'ABBE CASGRAIN, l'aumônier du 2ème contingent.

Il y a eu inspection de la deuxième compagnie hier après-midi à l'arsenal du 65ème. Les volontaires étaient en excellente forme et ont été justement complimentés. Le Dr Mignault, qui s'intéresse vivement au choix des recrues, dit que le Royal Canadien-Français sera une unité idéale, que seuls les jeunes hommes robustes et d'un bon caractère sont admis à en faire partie. On ne veut pas non plus que les volontaires soient un fardeau pour le fonds patriotique.

Autant que possible on n'accepte que les célibataires qui ne sont pas nécessairement les soutiens d'autres personnes. Les recrues de la catégorie des gens mariés, sont en général libre de tout souci sous ce rapport, leurs familles pouvant se suffire à elles-mêmes.

Une bonne nouvelle qui sera accueillie avec joie, c'est celle du choix de M. l'abbé Philippe Henri Casgrain, comme aumônier Canadien-français du second contingent. Voilà une acquisition précieuse.

L'abbé Casgrain est un gradué du collège militaire de Kingston; il a fait la campagne du Nord-Ouest en 1885, comme adjudant du 9ème de Québec, dont il devint major en 1902. En 1891, il faisait la campagne de Manipur. Plus tard il fut attaché militaire à l'ambassade anglaise au Japon. En 1893, il se retira de l'armée anglaise pour aller étudier au collège Canadien de Rome où il fut ordonné prêtre.

L'abbé Casgrain est un ingénieur expert, et un linguiste distingué. Il servit d'interprète en Russie en 1893.

LIEUTENANT AU 65E

Dépêche spéciale à la PATRIE.

OTTAWA, 26. — Le conseil de la Milice annonce que M. J. W. Simard, de Montréal, a été nommé lieutenant du 65e régiment.

LE FONDS PATRIOTIQUE

Dépêche spéciale à la PATRIE.

OTTAWA, 26. — Le Fonds Patriotique à midi s'élève à $517,725 et au nombre des dernières souscriptions reçues il y a $60,000 du Fonds Patriotique de Québec. Ce premier paiemait a été fait par MM. Nap. Lavoie et A. E. Nash, trésoriers-conjoints.

LE ROYAL-CANADIEN-FRANCAIS

APPEL AUX CANADIENNES-FRANCAISES

Assemblée patriotique, demain, à trois heures à l'Edifice Dandurand.

Demain, à trois heures, aura lieu une grande assemblée patriotique à la salle Dandurand, coin Saint-Denis et Sainte-Catherine, où toutes les jeunes filles canadiennes-françaises sont particulièrement invitées. Cette assemblée est convoquée dans le but de former des groupes de jeunes filles pour veiller à compléter l'équipement des recrues du Royal Canadien-français.

Il faut à l'équipement du soldat, nombre d'articles de lainage, etc .. qui regardent les femmes, et il ne sera pas dit que les Canadiennes-françaises oublieront le devoir qui leur est tracé par les circonstances.

Tout soldat de notre race emportera sur les champs de bataille d'Europe, le "souvenir" confectionné par ses "payses", et les chauds lainages lui rappelleront la sollicitude des femmes de sa patrie qui ont voulu, de leurs jolies mains habiles, travailler pour eux, et si loin qu'ils aillent se battre, ils éprouveront parfois, grâce à ces choses de chez-nous, la consolante sensation de garder avec eux un peu de la patrie absente. Et cette illusion, ce sera à nous qu'ils la devront, à nos jeunes filles surtout, puisque ce sont elles qui rempliront ce rôle gracieux et patriotique de mettre dans le sac du soldat qui part, ces objets utiles qui nous donneront la consolation de croire qu'ils auront moins froid, ces pauvres, aux jours rudes où le vent fait rage et où il faudra se battre sous la neige aveuglante.

Voilà une bien belle mission à confier à nos jeunes filles ! Ainsi elles évoqueront les aïeules qui armaient leurs guerriers et veillaient avec tendresse à l'équipement de ceux qui partaient.

Allons Canadiennes-françaises, jeunes et charmantes, dont le coeur bat à toutes les nobles émotions, ralliez-vous autour de cette oeuvre toute patriotique que nous offrons à votre jeunesse jolie et gracieuse, et mettez-vous au travail afin que ceux qui s'en vont emportent en leur mince bagage ces petits tricots qui leur parleront de la patrie, et puis aussi de la Canadienne aux jolis yeux doux qui l'aura parfumé de la délicieuse senteur de l'érable.

MADELEINE.

UN AUTRE CAMARADE A LA GUERRE

Le personnel de la PATRIE aura contribué généreusement sa part au second contingent expéditionnaire canadien. Samedi dernier nous annoncions que notre camarade de la rédaction, M. Gaston Weiss, le populaire rédacteur de la chronique de l'automobile, s'était enrôlé dans le corps des ingénieurs. Aujourd'hui, c'est un autre camarade de l'administration, M. E. G. Lizotte, qui nous apprend tout joyeux son admission dans le corps de clairon de la compagnie No 2 du Royal Canadien-Français.

L'exemple entraine et il se peut que d'autres membres de notre personnel nous quittent pour aller à la conquête de la renommée et de la gloire.

JUGE DANS LE DEUIL

L'hon. juge Bazin est dans le deuil. Il vient de perdre sa vieille mère, madame Pierre Bazin, qui est décédée, samedi, à Saint-Antoine de Richelieu à l'âge de 73 ans.

Mme Bazin était aussi la mère de M. l'abbé Rosario Bazin, curé de St-Gérard de Montarville et de M. Charles Bazin, de Worcester, Mass.

Ses funérailles auront lieu demain, à St-Ours, après l'arrivée du train de Montréal.

LE PRIX DU LAIT

Dépêche spéciale à la PATRIE)

OTTAWA, 26.—A cause de la situation actuelle, et pour aider quelque peu aux pauvres les laitiers d'Ottawa ont décidé de réduire de 9 à 8 cents la pinte, le prix du lait pendant l'hiver.

LES VOISINS ONT CRAINT

UN INCENDIE ECLATE DANS UN ETABLISSEMENT DE LA RUE ST-JACQUES. — UNE BELLE MANOEUVRE.

Un incendie qui a éclaté aux Nos 429-431 rue St-Jacques, à la London Antique Furniture Company, a causé une forte émotion dans le voisinage.

A la vue de la fumée, qui s'échappait des fenêtres, chacun se sauva dans la rue, emportana ses effets. Mais sous l'habile direction du chef Tremblay, le feu fut éteint après trente minutes de travail.

Le magasin seul, où le feu prit naissance, eut à souffrir, le reste de la bâtisse fut épargné. On a craint un moment pour la Canada Cycle Supply Co., et pour une grande manufacture de cigares qui ne sont séparés du magasin incendié que par une ruelle, mais heureusement, il n'y eut que la peur. Après une demi-heure, la rue St-Jacques avait repris sa physionomie habituelle.

La cause de l'incendie et les dommages qu'il a pu causer sont inconnus.

LES TURCS JOUENT AVEC LE FEU

(Spécial à la PATRIE)

ROME, 26. — La position interlope des croiseurs Goeben et Breslau, que la Turquie est censée avoir achetés à l'Allemagne, est de nouveau mise en évidence par une dépêche d'Athènes qui dit que les ambassadeurs de Russie et d'Angleterre ont informé le gouvernement turc que les Alliés recevraient ces navires à coups de canons la première fois qu'ils sortiraient du Bosphore, où ils viennent de nouveau de se réfugier à la hâte.

L'ambassadeur de Russie a expliqué en même temps que le mouvement de la flotte russe dans la direction du Bosphore est dû à ce que le Goeben et le Breslau étaient sortis des eaux territoriales turques.

LE SECOND CONTINGENT COMPRENDRA UN EFFECTIF D'ENVIRON 16,000 HOMMES

Le recrutement est si encourageant que les autorités militaires en décident ainsi.—Nos troupes aux Bermudes.

AU CANAL DE SUEZ

OTTAWA, 26. — On annonce officiellement que le prochain contingent qui sera envoyé en Angleterre sera de 16,000 hommes et non pas de 10,000 comme il avait été annoncé tout d'abord. Ce premier contingent comprendra probablement le régiment canadien caserné aux Bermudes, qui sera remplacé par un nouveau régiment venu du Canada.

Une information télégraphique de Londres mande que des troupes canadiennes, actuellement en Angleterre, vont être dirigées sur le canal de Suez. Cette information ne trouve aucune créance au ministère de la milice et n'a pas été confirmée par le War Office.

Le recrutement dans l'Ouest est très rapide: le premier contingent de 16,000 hommes sera tout prochainement constitué.

LES REGLEMENTS DE LA VITESSE

ON VEUT FORMER A LA POLICE UNE ESCOUADE DE MOTOCYCLISTES COMME DANS LES VILLES AMERICAINES.

Le corps de police sera pourvu d'une escouade motocyclistes, si les représentations de l'échevin Rubenstein sont entendues à l'hôtel de ville. Le chef de police se plaint, en effet, de ce qu'il n'a pas le personnel voulu pour faire observer le règlement interdisant aux automobilistes de faire de la vitesse dans les rues de la ville. Ici les constables sont postés à l'intersection des rues, mais à New-York, et dans les autres villes américaines, les constables préposés à la garde des rues sont pourvus d'autocyclettes, qui leur permettent de suivre avec avantage les automobilistes délinquants. L'échevin Rubenstein demande que Montréal suive l'exemple des autres grandes villes et qu'elle fournisse au chef de police le moyen de faire respecter ses règlements.

ENROLEMENT ACTIF

LE CANADA SERA EN MESURE D'ENVOYER SEIZE MILLE HOMMES EN ANGLETERRE EN DECEMBRE.

(Dépêche Spéciale à la PATRIE)

OTTAWA, 26. — Au ministère de la Milice ce matin on annonce que l'enrôlement se fait rapidement dans toutes les parties du pays, et le Canada sera en mesure d'envoyer en Angleterre pendant le mois de décembre, non pas dix mille hommes mais bien seize mille. Le régiment canadien stationné aux Bermudes, depuis quelque temps fera aussi partie du deuxième contingent.

INCENDIE A ROSEMONT

Un feu a éclaté, samedi après-midi vers 4.14 heures, coin 1er avenue et boulevard Rosemont, à Rosemont, chez MM. J. R. Clarke et E. Suzanneau, marchands de foin.

Le feu prit dans une grange. On sonna aussitôt l'alarme à l'avertisseur No 887 mais lorsque les pompiers arrivèrent toute la grange était en feu. La pression d'eau était bonne comme l'indique le rapport du chef de brigade. On parvint enfin à se rendre maître du feu après deux heures de travail.

Nous connaissons assez la bravoure et le dévouement de nos pompiers pour pouvoir affirmer qu'ils étaient comme toujours à la hauteur de leur tâche samedi, mais encore ne faut-il pas leur demander l'impossible. S'il y avait eu une caserne plus près du lieu de cet incendie, il aurait été éteint plus vite.

LA PREVENTION DES ACCIDENTS

UN COMITE DE CITOYENS POUR GARANTIR UNE PLUS GRANDE SECURITE SUR LES RUES.

Un comité public pour la prévention des accidents de la rue sera organisé à l'instigation du maire Martin qui est d'opinion que des mesures radicales doivent être prises pour assurer la sécurté du public. Des efforts individuels ont déjà été faits dans ce sens, dit le maire et le résultat obtenu est très édifiant. L'autorité se doit d'appuyer ces efforts et d'assurer le succès de l'entreprise.

Le comité projeté sera composé de représentants de l'autorité municipale, de fonctionnaires civiques et de citoyens. Il aura pour objectif de faire de la propagande et ses services seront gratuits.

LA STATUE DE CARTIER

ELLE EST ARRIVEE A MONTREAL — ELLE ECHAPPE AUX ALLEMANDS.

La statue de Cartier est arrivée hier matin, à Montréal, au quai de la ligne Thompson. On a eu peur, un certain moment, qu'elle ne fut prise par les Allemands, mais elle fut envoyée à Anvers avant la déclaration de la guerre, plus heureuse que quatre autres ordonnées par le comité de Cartier et qui sont demeurées à Bruxelles, si encore elles sont intactes.

PAR ACCLAMATION

LES NOUVEAUX MINISTRES SERONT ELUS. — LES LIBERAUX S'ABSTIENNENT DE FAIRE LA LUTTE.

Dépêche spéciale à la PATRIE.

OTTAWA, 26. — L'opinion générale ici, même aux quartiers généraux des libéraux, est qu'aucune opposition ne sera faite aux honorables MM. Casgrain et Blondin, dans l'élection partielle des comtés Québec et Champlain. La situation toutefois reste sous le contrôle des chefs locaux de chaque comté, mais il est entendu que c'est d'Ottawa que doivent s'inspirer les libéraux qui aimeraient à voir une campagne électorale. Dans ce cas, il est pratiquement décidé que le 7 novembre, MM. Casgrain et Blondin seront élus par acclamation.

M. L.-T. MARECHAL

ON PARLE DE LUI POUR SIEGER A LA COMMISSION DES EAUX LIMITROPHES.

Dépêche spéciale à la PATRIE.

OTTAWA, 26. — Il y aura réunion de la Commission des eaux limitrophes le 10 novembre. On parle de M. L. T. Moréchal, C.R., pour remplacer l'hon. T. C. Casgrain dans cette commisison.

TURIN EST SECOUE

Service spécial de la PATRIE.

ROME, 26. — Un tremblement de terre très sévère s'est fait sentir aujourd'hui à Turin. On ne rapporte aucune mort de personnes.

LES ALBANAIS ONT DU RETRAITER

LONDRES, 26. — Une dépêche d'Athènes au "Exchange Telegraph" mande que les journaux grecs annoncent qu'Essad Pacha, qui a assumé les fonctions de président provisoire du gouvernement albanais a envoyé au gouverneur de l'Epire un ultimatum d'avoir à retirer ses troupes du nord de la province. Ne recevant pas de réponse il a ordonné aux Albanais d'envahir le pays. Un vif combat s'est engagé et au bout de deux jours les Albanais durent battre en retraite.

LES ATTAQUES NOCTURNES

UN APACHE TENTE DE DEVALISER UNE FEMME, BOULEVARD ST-JOSEPH. — LA POLICE N'A PU LE RETROUVER.

Une femme a été attaquée samedi soir, boulevard Saint-Joseph, par un apache qui s'est sauvé à la faveur de la nuit et que la police n'a pu jusqu'à présent arrêter.

Mme Desmarais qui est propriétaire du magasin de chapeaux, rue Gilford, près de l'église St-Stanislas, venait de quitter son magasin vers les 7.15 heures, pour se rendre prendre son souper à sa demeure, 470 rue Marquette. Elle passait boulevard St-Joseph quand elle vit surgir un individu qui sans mot dire s'élança sur elle, la bailloona et fouilla aussitôt dans ses poches pour s'emparer de son argent.

Heureusement ce soir là, Mme Desmarais avait laissé l'argent dans le tiroir du magasin et en constatant qu'elle n'avait pas un centin sur elle, le bandit la jeta avec force sur le trottoir et s'enfui dans la ruelle de la rue Papineau.

La rue était absolument déserte et les cris de Mme Desmarais n'attirèrent l'attention de personne. C'est à moitié morte de frayeur qu'elle put arriver à son logement où elle avertit par téléphone, la station de police.

La police fut aussitôt mise sur pied, mais il lui fut impossible de rejoindre l'audacieux malfaiteur.

Mme Desmarais racontait ce matin à un représentant de la PATRIE, que son mari, sa fille et l'une de ses nièces, ont été suivis depuis quelque temps par le même individu, mais comme il se trouvait toujours quelques piétons, le malfaiteur n'a pas osé les attaquer.

Elle se plaint que le boulevard St-Joseph est mal éclairé le soir.

ARRESTATION MOUVEMENTEE

ON ARRETE UN ADOLESCENT A LA SUITE D'UNE COURSE FURIBONDE.—IL S'AVOUE COUPABLE.

Le bureau de la Sûreté apprenait ce matin qu'une bande de voleurs qui opéraient depuis quelques mois à Montréal, avaient choisi l'immeuble portant le No 578 rue Cadieux pour y déposer les objets volés.

Le chef Charpentier envoyait immédiatement les détectives Mercier, Fafard et Bougie faire une descente dans cette maison vacante.

Comme les limiers approchaient de l'immeuble, ils en virent sortir un jeune homme avec une valise à la main, puis un deuxième et un troisième.

Mercier se lança à la poursuite de l'un d'eux et après une chasse mouvementée, il parvenait à l'arrêter au carré St-Louis.

Amené au poste, on trouva dans la valise de Charles Guillotte, 16 ans, 645 rue Colonial, un véritable trésor. Il y avait des montres, des bagues et d'autres bijouteries pour une valeur importante ; des timbres et des cartes postales, ces derniers effets, volés à la succursale du bureau de poste de la rue Prince-Arthur, il y a quelques semaines.

Guillotte qui a fait plusieurs années de réforme, s'est reconnu coupable et la seule chose qu'il a raconté aux détectives au bureau de la sûreté, a été : "Je vous dis que je viens de faire une course mouvementée."

Fafard a réussi à s'emparer d'un deuxième voleur du nom de Bobby, tandis que Bougie court encore après le troisième.

L'arrestation de ces trois jeunes gens, va lever le voile sur bien des vols mystérieux qui ont été commis depuis trois mois à Montréal.

LES FETES DE L'INSTITUT LANCTOT

Les fêtes du "conventum" de l'Institut Lanctôt, sont remises à une date ultérieure, en raison des deuils qui ont frappé mesdemoiselles Lavergne et Foisy, membres du comité. Cependant le pèlerinage des anciennes élèves demeure fixé au 31 du courant.

PAS DE VERDICT A MINEOLA

LES JURES N'ONT PU S'ENTENDRE DANS LE PROCES DE Mme CARMAN ET ELLE SERA LIBEREE SOUS CAUTION AUJOURD'HUI.

MINEOLA, N. Y., 26. — Après avoir délibéré pendant 13 heures et 14 minutes, le jury, qui avait écouté pendant six jours les divers témoignages, dans le procès de Mme Carman, a annoncé qu'il lui était impossible de s'entendre sur un verdict.

Le procureur de district fut extrêmement désappointé. Il déclara qu'il aurait aimé un acquittement que ce résultat négatif, qui va obliger à tout recommencer.

L'avocat de la défense, John J. Graham, annonça qu'il présenterait une demande pour faire mettre Mme Carman en liberté sous caution et qu'il redoublerait d'efforts pour prouver d'innocence de sa cliente.

MINEOLA, 26. — Le procureur de district Smith vient de dire que Mme Carman serait en liberté ce soir, moyennant un caution de $25,000. M. George M. Levy, un des conseils de Mme Carman, est rendu au Tribunal avec deux personnes qui dit on sont prêtes à fournir caution jusqu'à $100,000 s'il le faut. On dit que le procureur Smith ne fera aucune opposition à ce que l'accusée soit admise à caution.

TUE A L'ENNEMI

Le Frère Michée Marie (Monsieur Bohic) de l'Institut des Frères de St-Gabriel, est mort au champ d'honneur, au combat de Nanteuil (Oise).

Trois autres religieux du même Institut ont été blessés, dont un grièvement.

IL TOMBE MORT A LA GARE

Pendant qu'il se tenait au guichet pour acheter son billet à la gare Bonaventure, Francis Leduc, 28 ans, de Beauharnois, est tombé par terre et est mort avant l'arrivé du médecin. On croit qu'il est mort d'une affection cardiaque. Il demeurait en pension au No 137 Papineau.

Ce matin on a disposé du corps à l'enquête ce matin à la morgue.

AVIS DE DECES

PIGEON — A Vlauville, le 24 courant, à l'âge de 56 ans 1 mois, est décédé Georges Pigeon, employé civique époux de Alexina Vallée.

Les funérailles auront lieu mardi, le 27 courant.

Le convoi funèbre partira de sa demeure, No 222, 5ème Avenue, Viauville, à 6.45 hrs. pour se rendre à l'église St-Clément, Viauville, et de là à la gare Bonaventure par le train de 9.30 heures pour Coteau du Lac, lieu de la sépulture.

Les parents et amis sont priés d'y assister sans autre invitation. 204-2

VEXIAUX.—En cette ville le 25 oct 1914, à l'âge de 78 ans, est décédé Félix Vexiaux.

Les funérailles auront lieu mardi le 27 courant.

Le convoi funèbre partira de sa demeure, No 36 Avenue du Parc, à 7.30 heures, pour se rendre à l'église Notre-Dame et de là au cimetière de la Côte-des-Neiges, lieu de la sépulture.

Les parents et amis sont priés d'y assister sans autre invitation.

DECES A MONTREAL

BOUDREAU, John Walter, 11 ans, enfant d'Edouard Boudreau, contremaître, rue De Villier 177.

BONNEAU, Emérence Bergeron, 69 ans, femme de Thomas Bonneau, forgeron, rue Moreau 157.

BLAKE, 53 ans, journalier, rue Hibernia 259.

BERTHIAUME, Paul, 85 ans, boulanger, Hospice Gamelin.

BELANGER, Théophile, 61 ans, commerçant, rue Plessis 236.

BLANCHARD, Marc, 75 ans, bourgeois, rue St-Denis 1825.

BONHOMME, René, 9 ans, enfant de Célestin Bonhomme, épicier, rue Dupré 32.

CORBEIL, Marcelle, 3 mois, enfant d'Ernest Corbeil, boucher, rue St-Dominique 1844.

GAGNON, Gracia, 1 an, enfant de Théodule Gagnon, agent d'assurance, rue Wellington 1393.

HORN, M. Louise Morin, 35 ans, femme d'Alfred Horn, journalier, rue Quesnel 255.

IVORY, Thomas, 75 ans, journalier, rue Leclerc 11.

LEBUIS, Paul, 1 an, charretier, rue Gatineau 274.

LADOUCEUR, Roger, 1 an, enfant d'Eugène Ladouceur, peintre, rue St-Rémi 144.

LANGELIER, Robert, 2 mois, enfant d'Alphonse Langelier, mécanicien, rue Parthenais 91.

LACHAPELLE, Fernande, 2 ans, enfant d'Adélard Lachapelle, mouleur, rue de l'Eglise, Verdun, 230.

LETOURNEAU, Armand, imprimeur, 23 ans, rue Maria 66.

PELLERIN, Hermisdas, 70 ans, agent d'assurance, rue Notre-Dame Est at 391.

ROY, Alexandra, 21 jours, enfant de Guillaume Roy, carrier, rue des Carrières 221.

RICHER, Simonne, 8 mois, enfant de Joseph Richer, contremaître, rue St-Philippe 1.

ST-JOHN, Joseph, accordeur de piano, rue Church 63.

TRUDEAU, Julie Normand, 74 ans, veuve de Philibert Trudeau, journalier, rue Cazelais 123.

LES COMMIS MALHONNETES n'auront pas la gélatine Lady Charlotte.

La PATRIE commencera Samedi prochain un feuilleton qui va nous transporter en pleine guerre de 1870-1871. Le titre parle de lui-même

L'Ogre des Casques à Pointe

La Patrie

La position des banques

Le ministère des finances vient de communiquer au public le bilan des banques au 30 septembre.

Ce document offre un intérêt exceptionnel dans les circonstances présentes, alors que le commerce et l'industrie ont à faire face à des conditions nouvelles et difficiles résultant de la conflagration européenne. Pour vaincre ces difficultés, nos négociants et nos manufacturiers comptent naturellement sur la coopération des banques. L'argent, qui est le nerf de la guerre, est aussi, et dans une plus large mesure encore, le nerf du commerce. Donc, les banques ont actuellement un devoir rigoureux à remplir. En Angleterre, il a suffi que le gouvernement rappelât aux banques ce devoir pour qu'elles se mettent docilement à s'acquitter de leur rôle. Et les prêts au commerce, dans le Royaume-Uni, non seulement s'effectuent normalement, mais le taux même de l'intérêt n'a pas monté à cause de la guerre.

Au Canada, le gouvernement a pareillement fait comprendre aux banques qu'elles ont des obligations à l'égard du commerce et de l'industrie. Pour qu'elles soient mieux en mesure de nous préserver d'une crise économique, le gouvernement a étendu leurs pouvoirs et leur a accordé des privilèges additionnels. Ce sont autant de raisons de plus pour que le pays compte sur elles.

Le bilan des banques au 30 septembre démontre que les banques sont dans la position financière voulue pour seconder efficacement le commerce et l'industrie. Il fait voir aussi, si nous ne faisons erreur, que les banques ne font pas d'efforts démesurés pour atténuer en ce qui concerne le commerce les effets de la guerre, et, en ce qui concerne l'industrie, pour favoriser le maintien de l'activité normale — pour ne pas parler de l'expansion que la guerre nous offre l'occasion de réaliser.

Les banques ont plus d'argent qu'il y a un an, et plus d'argent qu'il y a un mois. Depuis un an, les dépôts du public, remboursables à demande, ont diminué de 33 millions, mais les dépôts d'épargne accusent une augmentation de 37 millions. Pendant le mois de septembre dernier, les dépôts d'épargne ont diminué de presque un million, mais les dépôts en compte courant ont augmenté de plus de 9 millions.

D'autre part, les banques, profitant d'une autorisation de faveur à cause de la guerre, ont, depuis le 30 juin — date de leur dernier rapport avant la guerre — augmenté leur circulation de billets de plus de 20 millions.

Depuis le commencement de la guerre, elles ont rappelé pour 48 millions de prêts à demande à l'étranger.

Or, depuis le commencement de la guerre, et contre l'attente générale, les banques ont réduit sensiblement le montant global des prêts courants. Le total de ces prêts au commerce s'élevait, au 31 juillet, à 840 millions ; il était de 836 millions au 31 août, et, au 30 septembre, nous avons la surprise de le voir tomber à 826 millions.

De sorte qu'avec plus de ressources pour aider, les banques aident moins.

Serait-ce parce que les demandes du commerce sont moindres? Nous sommes porté à répondre NON, pour deux raisons : parce que, de tout côté, nous entendons les commerçants se plaindre de la rareté de l'argent et de la difficulté des recouvrements; et parce que, s'il n'y avait pas de demande, le taux de l'intérêt tendrait forcément à baisser, tandis qu'au contraire, il est tenu au maximum, même aux banques, qui, nous affirme-t-on, exigent dans certains cas, jusqu'à huit pour cent.

A la vérité, nous connaissons des commerçants — et dans diverses branches du commerce — qui déclarent ouvertement que les banques font la sourde oreille aux légitimes demandes du commerce.

Et nous connaissons des manufacturiers qui sont empêchés de développer des opérations profitables, ou forcés de jeter des employés sur le pavé, parce que les banques leur refusent les avances indispensables.

Cependant, nos gouvernants prêchent que, si nous voulons soustraire notre pays à la dépression qui peut résulter de la guerre en Europe, il faut que chacun, dans sa sphère d'action, s'efforce de continuer les affaires comme auparavant. Il faut donner du travail à tous ceux qui vivent de leur salaire, si nous ne voulons être dans la nécessité de les faire vivre dans l'oisiveté ou consentir à les laisser mourir de faim.

Aux Etats-Unis, où l'on redouble d'énergie pour faire profiter le commerce et l'industrie de la crise européenne, on raille le manque d'initiative du Canada qui va manquer — ainsi que l'exprimait une revue que nous citions samedi — des occasions pareilles à celles dont les Américains se serviront pour accroître leur fortune.

Nos voisins nous avertissent que si les affaires ne vont pas au Canada comme nous le désirerions, la faute en est à nos banques, à leur timidité exagérée, qui les pousse à nous forcer à un régime de fausse économie.

Cette assertion est-elle conforme à la vérité ?

Et si elle est juste, le gouvernement n'induira-t-il pas nos banquiers à envisager plus sainement, plus patriotiquement la situation ?

La question, en tout cas, est d'une extrême importance. Nous nous proposons d'y revenir bientôt avec des documents qui aideront le public, et particulièrement les hommes d'affaires, à former leur jugement.

LA RECOLTE DU BLE

La récolte mondiale du blé en 1914 sera de 50 millions de boisseau inférieure à la récolte de 1913, et de 380 millions de boisseaux inférieure à celle de 1912. Pous ne pas manquer de pain, l'Europe devra plus que jamais s'approvisionner de l'extérieur, et elle puisera largement aux Etats-Unis, où la récolte a été exceptionnement abondante.

Les Etats-Unis auront presque 300 millions de boisseaux de blé à exporter, ce qui sera un considérable appoint pour l'Europe, particulièrement pour les nations belligérantes qui, maitresses de l'Océan, pourront librement se ravitailler de ce côté de l'Atlantique.

Le Canada, bien que sa récolte n'ait pas donné un aussi bon rendement, aidera aussi à pourvoir à la subsistance des nations alliées. Et, si la guerre, comme on le prévoit, doit durer longtemps, il faut que le Canada détermine d'augmenter par tous les moyens possibles sa production de blé en 1915, afin que l'Angleterre et la France puisent encore, l'année prochaine, quand la récolte européenne sera plus que jamais insuffisante, compter sur nos secours.

SOUVENIRS

Le "Mail and Empire" fait une suggestion pratique.

"Si l'on a immédiatement besoin d'argent pour les Belges, dit-il, nous sommes certains que l'on pourrait prélever facilement le montant nécessaire au Canada et aux Etats-Unis en vendant des souvenirs de la guerre.

"Une cargaison des objets pris à l'ennemi: armes, munitions, uniformes, accoutrement, etc., pourrait être expédié de ce côté de l'océan.

"Ces souvenirs feraient fureur et commanderaient des prix élevés. Il n'y a peut-être pas une seule maison au Canada et aux Etats-Unis où l'on ne s'empresserait de se procurer quelque souvenir de ce genre."

Les enfants pleurent pour avoir la
CASTORIA
DE FLETCHER

Fait plus de cuisine avec moins de combustible, vu qu'il a un foyer économisant le charbon.

McClary's Pandora Range

Sa boite à feu est très large sans être trop profonde. Demandez au vendeur McClary de vous donner une démonstration à ce sujet.

FAIT AU CANADA.

En vente chez les marchands de poêles les plus progressistes à Montréal.

CHRONIQUE

Je ne sais rien de plus attendrissant et de plus joliment pensé que cet appel aux femmes canadiennes-françaises que le comité France-Amérique vient de lancer en des termes qui sont allés tout droit à l'âme, et y ont agité les plus vives émotions. Il ne s'agit pas de charité cette fois, l'aumône serait injurieuse, faite à ces cousines d'outre-mer que la guerre a fait ses victimes; il s'agit de faire plus et mieux, et de mettre tout son coeur dans ces petits paquets qui traverseront l'océan et s'en iront porter aux mères de France, notre sympathie, et mieux encore notre tendresse.

Le don, si modeste soit-il, prendra une inappréciable valeur qui viendra de si loin, rappeler aux Françaises qu'au-delà de l'Atlantique il y a des femmes qui souffrent et pleurent avec elles, et que ces femmes qui parlent leur langue sont restées à travers la séparation des siècles, inlassablement fidèles à la tradition, et ont gardé de leurs origines françaises la plus chère fierté.

Ces petits paquets où nous aurons glissé des vêtements chauds, des douceurs, et des billets tendres arriveront là-bas, en des foyers dévastés et meurtris, et parce qu'ils seront l'expression de notre culte à la famille française, ils deviendront les colis sacrés qu'on détaillera les larmes aux yeux, et avec, au coeur, la sensation infiniment réconfortante d'être aimées et consolées, non-seulement parce que le malheur est entré chez soi, mais parce que l'on est d'une race qui, en prodiguant son héroïsme et sa générosité, a fait pousser sur les points lointains du globe,une moisson de peuples qui, aujourd'hui, a vers la patrie jamais oubliée, un grand retour de tendresse de la savoir outragée dans sa beauté, et persécutée dans sa force.

Ceux qui souffrent le plus en ces temps-ci, ceux qui avec les Belges supportent l'atroce douleur de leur pays ravagé, de leurs villes anéanties, de leurs maisons détruites, ce sont nos cousins et nos frères.

Et nous qui sommes sortis de cette race de preux, et qui ne saurions jamais oublier, aujourd'hui nous voilà frappés au plus profond de notre culte et de notre amour, et il nous semble bien que nous avons un devoir sacré et immense à remplir et que s'y dérober serait un acte de lâcheté et d'égoïsme que, Dieu merci, rien dans nos traditions ne pourrait justifier.

Alors, "France-Amérique" lance son appel aux "Canadiennes-françaises", les priant de venir au secours de toutes ces femmes que la guerre vient de ruiner, et qui sont nos parentes très chères et très aimées, et personne d'entre-nous, je crois, ne saurait rester sourde à la voix qui nous prêche la générosité sous sa forme la plus haute et la plus douce.

Il s'agit non seulement d'aider, mais il s'agit surtout d'apporter à ces femmes qui se débattent dans l'épouvantable cauchemar de leur foyer en sang et en feu, un mot de tendresse qui leur dira bien que nous sommes là, nous, les Canadiennes-française, et que notre peine est immense, et notre sympathie infinie.

Les mères penseront à toutes ces mères dépouillées, et elles leur enverront vêtements et douceurs pour elles, pour leurs fils soldats, pour les tout petits ; les jeunes femmes exprimeront leur sympathie très tendre à ces autres jeunes femmes qui sont des veuves déjà, ou qui le seront peut-être demain; les jeunes filles se feront gracieuses et sensibles pour ces autres jeunes filles qui ont vu partir des pères, des frères, et des fiancés, sans doute, et qui mettent plus haut que leur douleur d'abandonnées, la fierté de tout donner à sa patrie. Enfin les fillettes, de tout âge, si petites soient-elles, sauront faire de jolis paquets pour leurs cousinettes de France, et elles y glisseront un mot tendre et joli qui sera quand même en sa grâce enfantine, l'expression de notre sentiment tout entier, comme race française du Canada.

Alors ces mères, ces femmes, ces fillettes qui se sentiront ainsi aimées et protégées par des parentes inconnues, en éprouveront, soyons-en certaines,un attendrissement très doux qui leur dira qu'une race aimée comme la leur ne saurait que triompher et grandir !

Madeleine

FEU M. LAVERY

Le barreau de Québec vient de perdre l'un de ses membres les plus distingués dans la personne de M. Joseph I. Lavery, C.R., décédé samedi, après une longue maladie.

Le défunt était un sobre et un laborieux. Il possédait à un haut degré le sens des affaires. Il faisait partie de la société légale Casgrain, Rivard, Chauveau et Marchand.

C'était un conservateur ardent qui a rendu à son parti des services nombreux.

Il laisse une épouse et quatre filles, parmi lesquelles Mme Albert Sévigny, épouse du député de Dorchester.

A VENDRE

toutes sortes renards noirs et argentés pour la reproduction, prix modérés. S'adresser à

RICHARD JONCAS,
FOX FARM
Natashquan, Labrador.
26-29-31

Les funérailels auront lieu demain à la basilique.

Nous prions la famille en deuil d'accepter nos plus sincères condoléances.

LE CARDINAL BEGIN

Son Eminence le cardinal Bégin, qui revient de Rome à bord du "Patria", est attendu à New-York demain.

Son Eminence ne rentrera dans sa ville archiépiscopale que samedi prochain. Elle doit s'arrêter à Sherbrooke, chez Mgr Larocque, qui est revenu sur le même bateau.

Tout le monde se réjouira d'apprendre que le prince de l'Eglise canadienne a fait un excellent voyage et qu'il nous revient en parfaite santé.

MONDANITES

MARIAGE CUSACK-LAINE

Le mariage de M. John J. Cusack avec Mademoiselle Jeanne Lainé fille de Monsieur et Madame J. Nap. Lainé d'Outremont a eu lieu lundi matin à sept heures en l'église St-Enfant de Jésus. L'intérieur de l'église était décoré avec profusion.

La mariée portait un costume tailleur création Swartz de couleur brune; blouse crêpe-de-chine, couleur wistéria, garnie de skunk, chapeau Bernheim de Paris en velours, forme du style maréchal, premier empire, couleur wistéria, garni d'un panache colonel formé d'aigrettes brunes en tons dégradés. Elle était accompagné par son père, et le marié par son co-directeur, M. Joseph Hurtubise. Après la bénédiction nuptiale le goûter fut servi chez les parents de la mariée, et aussitôt après, ils sont partis pour un court séjour à Ottawa et descendront au Château Laurier.

De nombreux cadeau leur furent présentés ainsi que les souhaits des directeurs de la maison "The J. J. Cusack Company Limited", retenus actuellement en France, par la mobilisation.

—:o:—

Mardi, le 20 courant, avait lieu à l'église St-Louis de France, le mariage de Melle Marie Lilianne Fleury, de la rue Sherbrooke, avec M. Roch R. Gareau, de Gareau Motor Car Co. Après la bénédiction nuptiale tous revinrent prendre le champagne chez les parents de la mariée L'heureux couple est parti pour Niagara Falls, Buffalo et Détroit. Nos meilleurs souhaits les accompagnent. A leur retour ils habiteront au No 294 Parc Lafontaine.

—:o:—

Mariage Nantel-Rochette.

Mardi dernier, dans la chapelle privée de l'évêché de Nicolet, a été béni le mariage de Mademoiselle Marie-Flore Rochette avec M. Napoléon Nantel, de cette ville.

La mariée portait une magnifique toilette de voyage.

Une foule de parents et d'amis ont accompagné à la gare les mariés qui sont partis en voyage de noces à travers les provinces maritimes.

—:o:—

Samedi dernier avait lieu chez M. Anthime Rousse, 1379 rue Dolorimier, une magnifique veillée, Il y eut chant, musique danse et rafraichissements. Parmi les invités on remarquait : M. et Mme Lefebvre,, M. et Mme Schemid, M. et Mme Philias Rousse, M. et Mme Arthur Gilbert, M. Xavier Brosseau M. Roméo Hébert, M. Edmond Gauvreau M. Narcisse Gauvreau, Mlles Cécile et Marie Gauvreau, les arois Delles Brazeau, M. Aimé Lemieux, Melle Mariana Bellerose, Mme Vve. Blain, M. Henri Robidoux, M. René Pelletier, Melle Blanche Rousse, Melle Antoinette Rousse, M. Ulric Lefebvre, M. Aldège Dépatie., etc.

—:o:—

De retour.

M. E. Deschênes, de la rue Nicolet, est de retour d'une visite à St-Valier, P.Q., chez son ami M. Bernard Bernier; à cette occasion il y eût grande réunion de parents et d'amis, dimanche, le 11 octobre, chez M. et Mme Bernier qui, comme toujours ont reçu leurs visiteurs d'une manière charmante. Etaient de la fête, Mme Jos. Gosselin, Jos. Gosselin, fils, Mlle Alma Gosselin, pianiste distinguée, tous de Lévis, M. et Mme Aubin, Sherbrooke, M. et Mme J. A. Bélanger, Mlle Coulombe, Mlle Irène Nolin, M. et Mme Lamarre, M. Vict. Lavoie, Montréal, etc. Il y eut musique, chants et discours.

CASCARETS GUERISSENT MIGRAINE, RHUMES, CONSTIPATION

CE SOIR! NETTOYEZ VOS INTESTINS ET ARRETEZ LE MAL DE TETE, LES RHUMES ET L'ESTOMAC ACIDE.

Procurez-vous une boîte de 10 cents. Prenez un cascaret ce soir pour nettoyer votre foie, votre estomac et vos intestins et vous vous sentirez certainement bien le matin. Vous, hommes et femmes qui avez mal à la tête et une langue épaisse, vous qui ne pouvez dormir, qui êtes bilieux, nerveux, gonflés et qui souffrez d'un estomac malade, plein de gaz et en mauvais ordre et qui vous sentez épuisé.

Gardez-vous vos intestins nets avec des cascarets—ou bien forcez-vous un passage de temps à autre avec des sels, pilules cathartiques ou huile de ricin?

Les cascarets nettoient et règlent immédiatement l'estomac, enlèvent les aigreurs, les aliments non digérés et fermentés et les gaz, ils enlèvent l'excès de bile du foie et font partir les excréments et poison des intestins et des reins.

Souvenez-vous qu'un cascaret ce soir vous mettra bien demain matin. Une boîte de 10 cents achetée chez votre pharmacien signifie une action saine des intestins, une tête claire et le bien-être pendant des mois. N'oubliez pas les enfants.

ann

OFFRE SPECIALE

AU BON MARCHE

"A QUALITÉ ÉGALE, NOS PRIX SONT TOUJOURS LES PLUS BAS"

EXTRA SPECIAL

Nous avons fait une collection de manteaux désassortie, que nous écoulerons à grande réduction. Manteaux en tweed, cheviot, bouclé tête de nègre, zibeline, brun, gris, noir, marine, toutes grandeurs, le prix tout à fait spécial du "Bon Marché" pour mardi

$8.99

Hautes Nouveautés en Confections pour Dames

Costumes, Manteaux, Blouses, Jupes de robes

La grande spécialité du BON MARCHE et nous excellons dans le choix considérable de toutes ces superbes confections qui commandent l'admiration.

Une visite à ce rayon toujours achalandé, vous prouvera que nous sommes bien réellement au premier rang.

Pour une heure seulement de 9 à 10 hrs Mardi matin. Jupes de robes en serge, cheviot tweed et panama, genre tailleur quelques unes par rempli, garnies de boutons, noir, marine, crème, gris, brun, etc., rég. $3. et $3.50 durant l'heure indiquée demain chacune

99c

SPECIAL

COSTUMES EN SERGE noire, marine, genre demi-tailleur, manteau long, doublure en satin noir ou gris, la qualité de la serge employée dans la confection de ces costumes est de beaucoup supérieure à celle des costumes que vous payez ordinairement $18.00 et $20.00. Demain, comme prix de réclame, nous offrons ces jolis costnx clame, nous offrons ces jolis costumes à $14.75

COSTUMES EN SERGE FRANCAISE noire, effet collerette, découpés à la taille, échancrés sur le devant, effets de veste, longs en arrière, collet garni de fourrure noire; la jupe est du dernier goût, tunique Russe, doublure en satin noir. ..... Notre prix $29.50

La politesse vis-à-vis des Clients

est une chose sur laquelle nous insistons et notre personnel comprend que nous ne pouvons tolérer aucune manque de courtoisie.

Les visiteurs sont bienvenus ici tout autant que les acheteurs et le magasin est à votre disposition, que vous dépensiez de l'argent ici ou non.

La règie première de notre commerce, est que nous avons en vue d'abord, avant toute chose, la satisfaction de notre clientèle, et que nous n'hésitons jamais à faire remise du montant payé ou à échanger un article, s'il ne donne pas entière satisfaction.

Superbes Manteaux d'Automne

MANTEAUX D'OPERA EN PELUCHE DE SOIE BRUN DORE, longueur 3-4, doublure en satin broché drab pâle ; les manchettes et le collet sont recouverts de thibet jaune doré. ..... Au BON MARCHE $52.00

COSTUMES EN NOUVEAU TISSU nid d'abeilles, (honey comb), bleu-marine, strictement tout laine, découpés à la taille, jupe tunique Russe, collet en velours noir, demi-ceinture et ornements de soie, boutons en velours noir, doublure en satin gris. Prix $25.00

MANTEAUX EN ZIBELINE, imitation de tigre, très chic et nouveau, doublure en peluche fleurie, collet châle, le bas du manteau est un peu échancré, prix..... $45.00

Costumes en Serge

COSTUMES EN SERGE BLEUE COPENHAGUE, longs en arrière, un peu échancrés, sur le devant, garnis de petits boutons ; jupe avec tunique Russe ; très chic pour costumes de mariées. Prix :

$18.50

MANTEAUX EN CARACUL NOIR, longueur 3-4, collet forme de châle et couvert d'imitation d'hermine, doublure entièremeit en satin bleu-royal.

Prix : [illegible]

$35.00

Letendre, Fils & Cie.

625 rue Ste. Catherine Est, angle Montcalm.

(En face du Théâtre National)

LA SAISON DE LA CHASSE

La saison de chasse bat son plein maintenant et seule la question "Où aller?" préoccupe l'esprit du chasseur. Les meilleurs terrains de chasse de la province de Québec sont desservis par les lignes du Canadian Northern Railway. Le gros gibier est abondant cette année, dans la région du Lac Edouard et du Lac Kiskisink. Jusqu'à ce jour il a été tué dans cette région 81 orignaux, 4 caribous et plusieurs ours noirs. De La Tuque on annonce 19 orignaux et neuf caribous. On a aussi d'excellents rapports des districts du Nord de St-Paulin et Charette Mills. Le chevreuil et la perdrix sont également en abondance dans la région autour de Montfort et Huberdeau.

Le Canadien Nord se fera un plaisir de donner toutes les informations possibles sur ce sujet et a publié une brochure à ce sujet. On peut avoir informations et brochure, en s'adressant au Canadian Northern Railway, 226 St-Jacques, à Montréal.

FAIT AU CANADA

MODELE ARTISTIQUE K.
"Le meilleur au Canada"

DANS L'EDIFICE DU

PIANO WILLIS

rien n'est jugé trop dispendieux de ce qui peut améliorer l'excellence de tonalité, le dessin, la durabilité ou le fini de chaque instrument.

Pour construire un piano WILLIS, il faut six mois de plus que pour la moyenne des autres pianos, mais il est si bien fait qu'une fois fini il dure toute une vie et donne satisfaction absolue chaque fois qu'on en joue.

Le Résultat Final est:

Longue durée, richesse de son, qualité de matériaux et de fabrication, le tout combiné pour faire de ces excellents pianos les offres les plus économiques du jour.

WILLIS & CO., LIMITED

MANUFACTURIERS

580 RUE STE-CATHE RINE OUEST, angle Drummond.

Les Meubles qu'il vous Faut Moins 27 pour cent

Continuant nos escomptes correspondant aux quantièmes du mois, comme demain sera le 27, l'escompte sera de 27 pour cent.

Demain et mercredi, les 27 et 28, nous étalerons dans nos vitrines, un ameublement de chambre à coucher et un de salle à manger, tout en noyer jou, style "Colonial."

Si on achète ces ameublements demain, la réduction sera de 27 pour cent, mais, s'ils restent jusqu'à mercredi la réduction sera de 28 pour cent.

Jeudi, vendredi et samedi, les 29, 30 et 31, nous étalerons dans nos vitrines des bureaux et des tables de toilette que nous vendrons à des réductions correspondant aux dates, savoir 29 pour cent, 30 pour cent et 31 pour cent.

Renaud, King & Patterson Limited.
Cor. St. Catherine & Guy Streets.

Aujourd'hui nous Ferons une Vente de

COSTUMES

DE HAUTE QUALITE.

Réductions sans Précédent

Valeurs régulières de $15.00 ..... pour..... $9.75
Valeurs régulières de $21.50 ..... pour..... $12.50
Valeurs régulières de $27.50 ..... pour..... $15.75

Aujourd'hui (26 octobre) nous ferons une vente de tous nos costumes de $15, $21.50 et $27.50, à des prix qui devront en appeler à toutes les femmes.

Les styles comprennent toutes les nouveautés à effets de la saison et les tissus que réquièrent la mode actuelle. C'est la dernière réduction dans ces fine de lignes de costumes. Venez de bonne heure — vous serez agréablement surprises des valeurs.

P. LAFRANCE & CO. Limited

Vous pouvez compter sur nos qualités et notre bon goût.

184 rue Saint-Denis, En face de l'Université Laval.

MORT DE Mme RITCHOT

Madame Ritchot, née Rose de Lima Lavioiette, épouse de feu L. N. A. Ritchot, s'est éteinte vendredi soir à 6.45 heures, à la demeure de son gendre, 87 Christophe Colomb, à l'âge de 71 ans. Elle était Dame de Charité des Révérendes Soeurs de la Providence depuis nombre d'années. Elle laisse pour pleurer sa perte, neuf enfants: Joseph, Hector, Raoul, Ernest, Armand, Egiantine (Mme N. Ethier), Corinne, (Mme Chs. Desy), Evelina (Mme Adol. Janneteau), Marie, (Mme Jos. McCraw). Les funérailles auront lieu à l'Immaculée Conception lundi le 26 à 8 heures.

N'OUBLIEZ PAS DE LIRE LES PAGES DES PETITES ANNONCES DE LA "PATRIE".

SERMON DU DIMANCHE
GACHE PAR LA TOUX

Une dose du Sirop au Goudron et à l'Huile de Foie de Morue de Mathieu prise avant de partir pour l'église, arrêtera tout accès de toux, si ennuyeux pendant le sermon.

Cette préparation agit comme tonique aussi bien que comme remède contre la toux et son emploi permet vite à l'organisme de faire disparaître tout signe de rhume.

Gardez-en à la maison—50c la grande bouteille, chez tous les marchands.

J. L. MATHIEU CO., PROP.,
Sherbrooke, P.Q.

P. S. — Les Poudres Nervolines de Mathieu guérissent les maux de tête et chassent la fièvre. Précieuses contre le rhume fiévreux, si on les prend avec le Sirop de Mathieu. 25c la boîte de 18 Poudres. 2-1-29

L. Chaput, Fils & Cie, Ltée., dépositaires en gros à Montréal.

MAGIC BAKING POWDER
POINT D'ALUN

DE GROSSE COMMANDES

DES MILLIONS DEPENSES AU CANADA PAR LA FRANCE ET L'ANGLETERRE.

(Spécial à la PATRIE")

OTTAWA, 26. — L'honorable Sam Hughes, major-général de la milice canadienne, a câblé qu'il s'embarquera dans une dizaine de jours pour retourner en Canada. Le ministre de la milice revient avec des instructions du War Office non seulement pour le deuxième contingent mais aussi pour ceux que le gouvernement pourra envoyer plus tard.

L'honorable J. D. Hazen, ministre suppléant de la milice travaille jour et nuit avec les principaux officiers de ce ministère, surtout avec le colonel Fiset, pour donner les instructions relativement au deuxième contingent canadien. Des commandes considérables sont données par le gouvernement et elles sont divisées le plus également possible entre toutes les provinces afin de procurer du travail à ceux qui en ont besoin.

M. Stobart, acheteur en chef du gouvernement impérial est actuellement à Montréal, à l'hôtel Windsor, en rapport avec sa mission en Canada. M. Stobart a accordé une commande de un million et demi de chemises à différentes manufactures du pays ce qui donnera de l'emploi à des milliers d'ouvriers. Tel que la PATRIE l'annonçait la semaine dernière, les gouvernements d'Angleterre et de France, ont donné ordre d'acheter cinquante mille selles, commande qui laissera plus de deux millions de dollars aux manufacturiers canadiens. Partout règne une grande activité et les autorités canadiennes ne voient aucune raison pour que la prospérité ne se propage pas à toutes les parties du Canada.

NOUVELLES DES CANTONS DE L'EST

LE SIEGE EPISCOPAL DE MONSEIGNEUR CHALIFOUX. — LA VENTE DES CIGARETTES. — SENTENCES.

(Spécial à la PATRIE)

SHERBROOKE, 26 — Les officiers d'Immigration attachés au bureau de Coaticook, ont arrêté deux caractères louches, faisant route en destination de Montréal, vendredi. L'un des voyageurs était armé d'un revolver et d'un stylet et les deux drôles paraissaient en avoir plus que leur compte sous le rapport de l'eau de feu. Questionnés sur des détaills d'identité, les deux copains ont dit venir de Montréal.

—Joseph Beaudette, de Black Lake, a comparu devant le magistrat Mulvena vendredi, pour répondre à une accusation de vente de boisson sans licence. Il fut trouvé coupable et condamné à l'amende règlementaire de $50 et les frais ou trois mois.

—Un débitant de tabacs de Sherbrooke, traduit devant le recorder Duffett pour avoir vendu du tabac et du papier à cigarettes, à un mineur au-dessous de l'âge de 16 ans, a plaidé coupable et fut condamné à $2 d'amende et les frais.

—A ce propos, l'on nous informe que la police a reçu l'ordre de veiller avec un soin tout spécial sur les marchands qui semblent ne se pas faire de scrupules sur ce chapitre de la contravention et de poursuivre sans merci ceux des délinquants qui leur tomberont sous la main.

—Un message reçu de Rome samedi, nous apprend que Mgr H. O. Chalifoux, évêque auxiliaire de Sherbrooke, a reçu comme siège épiscopal le diocèse d'Auréliopolis.

—C'est dans la semaine du 15 novembre prochain que s'ouvrira dans la salle Murray, rue King, le grand bazar annuel de charité au profit de l'oeuvre de l'hôpital St-Vincent de Paul.

DIAPEPSINE DE PAPE POUR INDIGESTION OU ESTOMAC MALADE

SOULAGE L'AIGREUR, LES GAZ, LES BRULEMENTS D'ESTOMAC, LA DYSPEPSIE EN 5 MINUTES.

Estomac acide, malade, en désordre, indigestion, brûlement d'estomac, dyspepsie, voilà aurant de maux qui se produisent lorsque vos aliments fermentent et changent en gaz et poids pesants, lorsque vous avez mal à la tête et que vous vous sentez malade et misérable, c'est alors qu'il faut se rendre compte du pouvoir magique de la Diapepsine de Pape. Elle fait disparaître les maux d'estomac en cinq minutes. Lorsque votre estomac se révolte, lorsque vous ne pouvez le régler, veuillez, dans votre intérêt, essayer la Diapepsine de Pape. Il est absolument inutile de souffrir d'un mauvais estomac — prenez à votre prochain repas vos mets favoris, ensuite prenez un peu de Diapepsine. Il n'y aura aucun accident — mangez sans crainte. Et cela parce que la Diapepsine de Pape règle "réellement" les estomacs faibles et en désordre, et c'est ce qui fait faire des millions de ventes annuellement.

Procurez-vous une grande boîte de cinquante cents de Diapepsine de Pape dans n'importe quelle pharmacie. C'est le remède connu qui guérit et soulage l'estomac le plus rapidement. Il agit comme par enchantement. C'est une préparation scientifique et inoffensive pour l'estomac; qui devrait se trouver dans toutes les maisons. ann.

UN RALLIEMENT POUR LA FRANCE

Les élections de l'Union Nationale Française, qui ont eu lieu hier, ont groupé tous les partis sous le drapeau tricolore qui flotte au front des armées.

UNE BELLE ALLOCUTION DE SA GRANDEUR MGR BRUCHESI

L'assemblée de l'Union Nationale Française qui eut lieu hier avait emprunté aux circonstances particulièrement graves que traverse la Mère Patrie avec à ses côtés les nations alliées et à la répercussion que les événements d'Europe ont à Montréal, un caractère de patriotisme réconfortant.

Les vastes salles de l'Union Nationale Française habituellement trop petites pour contenir les membres de la colonie française étaient bien suffisantes hier pour contenir les français que le triste privilège de l'âge ou de la constitution physique éloignent des champs de bataille, mais dont le coeur est tout entier avec ceux qui combattent pour la justice et pour l'honneur.

M. Brisset des Nos président occupait le fauteuil ayant autour avec lui sur l'estrade Sa Grandeur Monseigneur Bruchési, archevêque de Montréal, MM. C. E. Bonin, Consul Général de France au Canada, L. Raynaud, Consul de France. J. Helbronner, président honoraire, J. R. Génin, ancien président qui fut nommé président honoraire au cours de la séance, l'abbé Bouhier, aumônier de l'U.N.F. les présidents des différentes sociétés du bureau sortant.

SA GRANDEUR MONSEIGNEUR BRUCHESI, qui prononça une brillante allocution à l'Union Nationale Française.

M. C. E. BONIN, Consul Général de France, président d'honneur de la réunion d'hier à l'U. N. F.

M. Brisset des Nos prit le premier la parole et présenta le rapport sur l'année écoulée.

Il parla de la gravité de l'heure présente, heure de deuil précédant l'heure de la victoire, exprimant la confiance inébranlable qui est au coeur de tous les français dans le succès final des armées de la France.

L'HEURE SOLENNELLE

"L'heure présente, Messieurs, est, entre toutes, solennelle. C'est l'heure où les destinées de la France sont en jeu : c'est l'heure de deuil qui précède l'heure de la victoire et de la délivrance. Les pleurs que nous versons aujourd'hui pour nos frères morts au champs d'honneur, se changeront bientôt en larmes de joie, quand nous apprendrons que notre France chérie est délivrée et victorieuse et que notre glorieux drapeau

M. LE DR BRISSET DES NOS, réélu par acclamation, président actif de l'Union Nationale Française.

fait briller pour toujours le reflet de ses trois couleurs sur la civilisation du monde entier.

Messieurs, ayons confiance : rappelons-nous, que la belle devise de la ville de Paris est celle aussi de toute la France, (elle flotte et ne sombre pas). Non, la France ne sombrera jamais. Le sang de ses enfants est un sang de martyrs, et le sang des martyrs fera germer une moisson de gloire éternelle pour notre patrie bien-aimée."

Le président parla des oeuvres de secours aux familles des français de Montréal partis pour la guerre dont l'Union Nationale Française a assuré la direction et le bon fonctionnement.

Il montra qu'en dépit des charges exceptionnelles auxquelles l'U. N. F. avait eu à faire face depuis la déclaration de guerre le fonds de réserve en banque était intact.

PRESIDENT HONORAIRE

Aux applaudissement de tous M. Brisset des Nos annonce que M. J. R. Génin avait fait don à l'U.N.F. de la bibliothèque qui est dans la grande salle de l'Union, prenant à sa charge l'entretien de cette importante donation. M. le président ajouta aux regrets de tous que M. J. R. Génin se trouvait obligé par sa santé et ses nombreuses occupations de se retirer du bureau de direction de l'U.N.F. mais ne cesserait de lui donner son dévouement le plus actif.

M. le président demanda à l'assemblée de ratifier le vote du conseil qui a nommé M. J. R. Genin, président-honoraire de l'U.N.F.; cette nomination est acceptée et applaudie à l'unanimité.

Le fonds en banque s'élève à ce jour à $748.14 et le fonds de réserve $1,062.73, ce qui donne un grand total de $1,180.87, toutes dettes payées.

Rapport adopté à l'unanimité.

LE CONSUL GENERAL DE FRANCE

M. le consul général de France prit ensuite la parole.

Le représentant de la France fit un descours plein de réconfortant patriotisme et de vibrant amour pour la

M. J. R. GENIN, nommé Président Honoraire de l'Union Nationale Française.

France. Il félicite l'U.N.F. de ses travaux, de son dévouement.

Il dit que c'est une grande consolation et une grande fierté de voir régner dans l'U.N.F. des sentiments d'entente qui règnent en France.

Il dit que le bureau présenté au vote est un symbole de concorde et de patriotisme et envoie aux Français partis combattre le salut et les souhaits de la calonie.

"Vous savez, dit-il, avec quel élan magnifique nos compatriotes de tous les points du Canada y ont répondu, quels que fussent leur rang social, leur profession, leurs charges de famille, l'habit ou la robe de prêtre qu'ils aient porté avant d'endosser l'uniforme français. Un si bel effort n'aura pas été en vain: avec l'aide de la loyale Angleterre, de l'héroïque Belgique et de l'inépuisable Russie, la victoire est de plus en plus assurée aux drapeaux des alliés.

LE DEVOIR DE TOUS

Puisque ceux qui sont partis ont fait tout leur devoir, c'est à ceux qui restent à faire aussi jusqu'au bout le leur. Comme le disait à l'instant votre dévoué président, l'heure n'est pas aux discours; elle est aux actes: vous avez à accomplir ceux qui sont attendus de votre coeur français pour le plus grand bien de la société qui porte le beau nom d'Union Nationale: de même que ceux qui nous ont quitté pour défendre notre territoire et notre liberté, vous saurez, vous qui devez demeurer ici, montrer que les Français sont toujours capables de s'unir pour vaincre sur le terrain du patriotisme et de la charité. Vive la France! Vive la République!"

Ce discours fut vivement applaudi et Sa Grandeur Monseigneur Bruchési étant prié de vouloir bien prendre la parole se leva au milieu des applaudissements.

MGR BRUCHESI

Monseigneur l'Archevêque dit que c'est un besoin et un devoir pour lui de se trouver au milieu de la colonie française aujourd'hui pour l'assurer que dans les heures graves qu'elle traverse il est de tout coeur avec la France. Il dit combien il avait d'amis du sacerdoce à l'armée, combien il avait d'amis laïques dans l'armée française. Nous prions pour la paix dit Sa Grandeur mais pour la paix dans la victoire. La guerre des alliés est une guerre juste et nous demandons au Dieu de toute justice de leur accorder la victoire.

Vous avez tous un ami dans l'Archevêque de Montréal et toutes les fois que vous aurez besoin de moi, n'ayez pas peur je serai là.

Voici bientôt le mois des morts en France comme ici vous allez à cette époque prier pour ceux qui ne sont plus. Cette année je songe à tous ces braves tombés sans sépulture, sans rien qui indiquera à leurs parents et amis la place où ils reposent. Pour tous ceux-là je vous offre ma cathédrale pour y dire un service pour le repos de leurs âmes; je vous offrirai aussi ma cathédrale pour y chanter un "Te Deum" lorsque nous aurons la victoire finale."

Ces belles paroles furent couvertes d'applaudissements.

L'offre de Sa Grandeur fut acceptée avec reconnaissance.

M. C.-A. Chouillou appuyé par le Dr Villard, propose un vote de remerciement au bureau sortant. Adopté.

LES LOIS MILITAIRES

Le président de l'Union Nationale Française propose la motion suivante :

"Nous, soussignés, demandons la modification suivante aux règlements de l'Union Nationale Française :

"A partir du premier janvier dix-neuf cent quinze, ne pourront pas faire partie de l'Union Nationale Française, à titre de membres actifs, les Français et fils de Français qui ne seront pas en règle avec les lois militaires françaises."

Cette motion qui est signée par les deux présidents honoraires, MM. Helbronner et Génin, par le président actif et tout le bureau, comporte bon nombre de signatures. Elle fut applaudie mais devra, pro forma, subir le vote dimanche prochain.

Le Bureau de l'Union pour 1914-15 est un bureau vraiment national représentant toutes les sociétés françaises de Montréal.

Voici sa composition :

Président, Dr A. Brisset des Nos.
1er vice-prés., A. Tarut.
2e vice-prés., J. Obalski.
Trésorier, A. de Montgaillard.
Secrétaire, Dr Villars.

Commissaires : A. Barreyre, L. Bourgeois, P. B. de Crevecoeur, de Passillé, M. Gabard, J. Kerhulu, D. Kochenburger, Y. LeRouze, J. A. Michaud, A. Walter.

Censeurs : E. Lassalle, E. Rampon, A. F. Revol.

Comme on le voit le nom des membres en service en France est maintenu sur la liste, ce sont MM. Kerhulu, Rampon et Révol.

Le vote fut unanime. Pour régularité le président devait déposer dans l'urne un bulletin collectif. Comme cet accessoire du scrutin n'était pas sur la table Sa Grandeur Monseigneur Bruchési dans un beau geste prit le bulletin dans sa main pour en marquer toute la valeur et indiquer tout l'intérêt qu'il porte à l'Union.

Chaque Infusion

a une saveur délicieuse et riche
On parle, bien entendu, du thé

"SALADA"

F 120

Ne vous en laissez pas imposer
Aucun autre thé n'est "Aussi Bon"

Noir ou Vert .. En Paquets Cachetés seulement. 35c, 45c, 55c, 65c la Livre

LE TRANSPORT DU CHARBON

UNE DECISION IMPORTANTE DE LA COMMISSION DES CHEMINS DE FER.

Le bureau de la Chambre de Commerce a reçu avis de la Commission des chemins de fer, que les taux publiés dans le tarif du Canadien Pacifique s'appliquant au transport du charbon venant de Montréal à destination de la province de Québec et d'Ontario seraient suspendus durant l'enquête de la Chambre.

Cette question avait été amenée devant la Commission des chemins de fer sur la plainte du bureau des transports de la Chambre de Commerce, disant que le nouveau tarif du C.P.R., qui devait devenir en force le 27 octobre, aurait fait monter les taux de transport du charbon, de Montréal à d'autres endroits de la province de Québec et d'Ontario, de plus de 20 cents la tonne, les taux allant de 40 cts. à $1.40. On ajoutait que les taux maintenus jusqu'à présent, depuis plusieurs années, étaient raisonnables et que le nouveau tarif ferait nécessairement monter le prix du charbon pour le consommateur. On s'attend à ce que la Commission des chemins de fer fasse droit à l'argument sous peu, mais en attendant la hausse proposée n'est pas approuvée.

UN POMPIER SE BLESSE GRAVEMENT

Albert Bourassa, pompier de la station No 13, s'est douloureusement blessé au bras droit en tombant d'une voiture servant à transporter les boyaux d'incendie au coin des rues Fullum et Ontario, pendant qu'il allait au feu. Il a été transporté à l'hôpital Notre-Dame.

LA CHARITE A LA COTE-DES-NEIGES

UNE COLLECTE POUR LES PAUVRES, EN VUE DES SANS-TRAVAIL DE LA PAROISSE.

Suivant une admirable coutume établie depuis quelques années par M. l'abbé Perrault, curé de la Côte des Neiges, deux collectes ont été faites aux messes d'hier pour subvenir aux besoins des pauvres de la paroisse l'hiver prochain. Grâce à cette belle initiative la misère est éloignée des modestes foyers de la localité pendant la vigoureuse saison, et s'il existe des pauvres du bon Dieu à la Côte des Neiges, comme il s'en trouve partout, ils ne connaissent point la mendicité.

La charité de M. l'abbé Perrault et des paroissiens de la Côte des Neiges, pratiquée comme elle l'est avec sollicitude et discrétion, est des plus suggestives.

LA FEDERATION NATIONALE

La Fédération Nationale Saint-Jean-Baptiste, que préside si dignement Madame Henri Gérin-Lajoie, donnait hier soir au Monument National, sa troisième fête annuelle, sous le haut patronage de Mgr LePailleur.

Le conférencier de la séance, le Rév. Père Valentin Breton, de l'ordre des Franciscains, parla avec une éloquence fière et attendrie de "La femme et la guerre". Nous regrettons de ne pouvoir donner dans ce court espace, une analyse approfondie de ce magnifique travail qui fut coupé de maints applaudissements. Le Rév. Père Valentin sut parler au coeur des femmes chrétiennes, et leur inspirer un plus noble enthousiasme pour ses devoirs que préparent la paix.

Le concert qui succéda si gracieusement la conférence avait été organisé par la toute sympathique Madame Desmarais, et nous lui devons des félicitations sincères.

Mademoiselle Casavan remplit avec tout un talent si sûr et si joli, le rôle d'accompagnatrice. Monsieur J. Chartier, violoniste de haute valeur, fut dans ses diverses interprétations, applaudi avec enthousiasme. Monsieur Chartier est un artiste de belle qualité, et son succès d'hier soir fut aussi juste que sincère. M. Julien, violoncelliste distingué, mérite aussi tous les éloges, ainsi que M. O. Hamel, qui canta avec goût et expression une pièce de Saint-Saëns.

La jeune et gentille Mademoiselle J. Désautels, élève de Madame Desmarais fit vraiment honneur à son professeur, et elle détailla avec goût, d'une voix au timbre charmeur, conduite avec sûreté, la musique du maître par excellence du sentiment et de l'émotion, Massenet. Mademoiselle Désautels remporta un succès charmant dont il convient de la féliciter, plus particulièrement encore, la femme artiste et charmante qui dirige son éducation musicale.

Au cours de la séance, Madame Gérin-Lajoie donna dans un résumé succint, et admirablement au point, de compte rendu des travaux de la Fédération depuis mai dernier, compte rendu qui indique d'une façon précise et consolante, tout le bien charitable et social qu'accomplit la grande association féminine.

Monseigneur LePailleur, avec son éloquence habituelle, la meilleure, celle qui vient tout droit du coeur, adressa à l'assistance des paroles bien senties, et des conseils admirables, et loua, en des termes sympathiques et sonores, l'oeuvre qu'accomplit la Fédération Nationale Saint-Jean-Baptiste.

Grandes douleurs à cause des reins malades

En vain je me suis drogué jusqu'à ce que les pilules pour le foie et les reins du Dr Chase furent employées.

Les dérangements des reins sont souvent associés avec ceux du foie et des intestins, et dans ces conditions les remèdes ordinaires pour les reins ne donnent pas satisfaction. A cause de leur action combinée sur le foie, les reins et les intestins les pilules pour le foie et les reins du Dr Chase sont généralement employées avec succès, même dans les cas les plus compliqués.

M. Emmanuel Bernard, fermier de St-Paul, comté de Kent, N.B., écrit: "Il y a environ 18 ans, ma femme avait une maladie des reins, et souffrait beaucoup de maux de tête, de douleurs dans les intestins et de l'estomac, et son coeur en fut affecté. Pendant une année elle fut traitée par son médecin, sans succès apparent. Elle prit cinq boîtes de pilules pour le foie et les reins du Dr Chase qui eurent des résultats des plus satisfaisants. Ceci nous donna une si haute opinion des pilules pour le foie et pour les reins du Dr Chase, que nous en avons toujours dans la maison, pour les employer contre tous les dérangements du foie, des reins et des intestins." Les pilules pour les reins et le foie, du Dr Chase, 25c la boîte, 5 boîtes pour $1.00, chez tous les marchands, ou chez Edmanson, Bates & Co. Limited, Toronto. 3

HENRY MORGAN & CO. LIMITED

Du Militaire dans les Chapeaux à $15.00

Les tout derniers et les plus chics chapeaux sont faits d'après la coiffure des officiers de l'État-Major anglais et même il y a de la coiffure à la Russe dans la forme Tam O'Shanter.

On remarque ces détails dans les bandes de braid militaire et de glands d'or.

Nous étalons beaucoup de ces élégants modèles en velours, garnis de braid et glands d'or et d'argent importés, ainsi que de Montures Françaises — à $15.00.

Autres Modèles à $15.00

Au commencement de la saison, nous avons fait d'une grosse importation de velours de Lyon, des chapeaux spéciaux que nous vendons $15.00.

La demande de plus en plus grande de ces modèles nous a permis de nous spécialiser dans cette ligne toute la saison — en suivant toutes les dernières modes — n'employant que la meilleure qualité de velours de Lyon — et des braids et glands d'or et d'argent importés, avec des montures françaises — pour vendre $15.00.

—Deuxième étage.

Chapeaux de Velours non Garnis — A Prix Spécial — $5.00.

Nouveaux Tissus Bleu Marine

Pour Costumes de Rue, — $1.35 à $3.75

Si varié est notre assortiment de tissus à costume que, même dans le bleu-marine, les femmes pourront faire un beau choix.

Il y en a de tout nouveaux et qui nous sont exclusifs.

Satin vénitien bleu-marine, 48 et 50 pouces de large — $1.75 et $2.00 la verge.

Gabardine bleu-marine, 50 et 54 pouces de large — $2.00 à $2.75 la verge.

Drap fin, bleu-marine, 50 et 52 pouces de large — $2.00 à $3.25 la verge.

Serges bleu-marine, 48 et 50 pouces de large — $1.35 à $3.00 la verge.

Nous avons une grande variété d'autres tissus—zibeline, bouclé, astrakan, cheviote, cordé Tusser, drap couverte, frisé, tête de nègre, duvetyne, poil de chameau, 50 et 54 pouces de large—$2.25 à $3.75.

Réz-de-chaussée.

Hedeboe Macrame -- Broderie d'Art

C'est une belle broderie artistique, d'après les morceaux finis, qu'on peut faire à temps perdu, à la maison. Vu que le canevas et le fil sont rares, on ferait bien de se hâter de faire son choix.

Les plus nouveaux dessins sont ajourés, avec points de fantaisie. Nous avons tout un assortiment de morceaux non finis.

Leçons gratuites données tous les jours par une femme qui s'y connait, de 2.30 à 5.00 hrs p. m.

—Rayon de la Broderie d'Art—2ème étage

Vente de 100 Plats d'Entrée

Pots en Argenterie Plaquée Sheffield

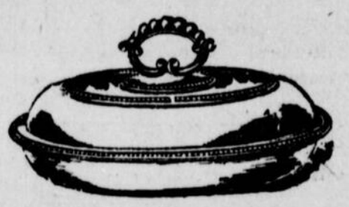

Valeurs de $8.00 ordinairement.

DEMAIN — $6.00

Ce sont des valeurs dont prendront note ceux qui veulent faire des cadeaux de noces, de naissance. Plats plaqués en argent Sheffield, avec poignées mobiles, montures en pur argent avec bordure ajourée.—Valeurs régulières de $8.00, pour $6.00.

Deuxième étage.

CHARIOTS A PAIN

POUR MAINTENANT

ET

TRAINEAUX DE BOULANGERS

Quand ce sera le temps. Plusieurs grandeurs faites sur commande pour le commerce de Montréal. Les meilleures voitures à prix raisonnables.

100 traineaux de toutes sortes et pour toutes fins.

R. J. LATIMER & CO.,
445 rue St-Jacques.
201-21-23-26-28

LA CAUSE DU SYRIEN NICHOLOS

La cause de Peter Nicholos, un Syrien de Québec, accusé d'avoir obtenu pour $184 de marchandises sous de fauv prétextes de la maison Matta & Co., rue Notre-Dame, promet des surprises.

L'avocat Oscar Morin, ex-échevin de Québec, et défendeur de l'accusé, disait ce matin à un représentant de la PATRIE qu'il allait mettre en lumière une affaire qui va causer une sensation extraordinaire dans le monde commercial.

LES BANDITS DU WASHINGTON

BELLINGHAM (Wash.) 26. — Les trois bandits qui restaient de la bande qui a dévalisé la First National Bank, samedi, ont été rejoints par la troupe du shérif, et avant qu'ils aient pu faire feu, les policiers tirèrent les premiers et deux des brigands tombèrent morts, le troisième réussit à s'enfuir par un sentier avoisinant le pont.

Les deux bandits avaient des ceintures lourdement chargées du fruit de leurs rapines; l'un d'eux portait $1,604 et l'autre $1,643 en or.

HENRY MORGAN & CO. LIMITED

Viennent de recevoir des robes de choix pour l'après-midi et la soirée —dessins exclusifs et très beaux tissus français.

BLOUSES POUR LUNCH—$6.00 A $25.00

Blouses françaises faites à la main crêpé Georgette, nouvelles dentelles écru, chiffon et Crêpe de Chine.

TROUSSEAUX EN LINGERIE—MATINEES—JUPONS DE SOIREE —SOUS-VETEMENTS DE SOIE.

Rayon français—quatrième étage.

HERNIE GUERIE

Mon petit garçon, âgé de 9 ans, eut une hernie en jouant à l'école. Notre médecin de famille recommanda un bandage fait par M. B. Lindman. J'ai beaucoup de plaisir à déclarer, que dans deux ans mon petit garçon était entièrement guéri.

(Rév.) F. M. DEWEY,
Montréal.

Venez ou écrivez pour renseignements.

B. LINDMAN, Reg'd.,
6a Ave. du Collège McGill, Montréal.

Lorsque vous avez faim il n'y a rien de plus nourrissant et de plus satisfaisant que le

Le Pain Pandandy

Demandez-le à votre épicier ou téléphonez: Main 1025

JAMES M. AIRD
Le Boulanger

LA où la qualité et la pureté comptent.

Eugène Payette contre Ouimet

Les matchs Payette - Sam Jordan et Ménard - Cloutier, ont obtenu un si grand succès que le promoteur de ces rencontres, M. Rod. Lamoureux, a décidé de faire rencontrer les meilleurs joueurs de pool et de billard toutes les semaines aux salles du Club Athlétique Canadien.

Demain soir, l'on aura de nouveau l'occasion de voir Eugène Payette à l'oeuvre. Comme tous les amateurs le savent, Payette est le champion du Canada et il est toujours intéressant de le voir jouer.

Si Payette n'a remporté que des victoires jusqu'ici, il pourrait cependant rencontrer son "Waterloo" demain soir, car il aura un adversaire digne de lui dans la personne d'Eugène Ouimet. Ce dernier est très connu des fervents du jeu de pool, s'étant classé bon premier dans le tournoi de la Ligue de Pool Amateur de Montréal l'an dernier.

Nous avons eu l'avantage de voir Ouimet à l'oeuvre ces jours derniers et nous ne craignons pas de dire qu'il est de taille à donner du fil à retordre à Payette, si toutefois il ne parvient pas à le vaincre.

Cette rencontre aura lieu aux salles du Canadien, 448 rue Ste-Catherine Est demain soir, mardi, à 8 heures 30 et la partie sera de 150 points, pool à continuer.

Tous les amateurs sont cordialement invités à être témoins de ce match qui provoque beaucoup d'intérêt. Il serait peut-être intéressant d'ajouter que l'admission est gratuite. Tous les fervents du jeu de pool pourront donc assister au match sans payer un sou.

SIMARD EST DE TAILLE A RENCONTRER ESSON

La lutte de mercredi soir au club Athlétique devrait attirer une grande foule d'amateurs.

Les fervents de la lutte au genre libre auront une aubaine pour mercredi soir. En effet Simard le lutteur-constable local se rencontrera ce soir-là avec l'ancien policier de Glasgow, Jimmy Esson, celui que l'on se plaît à qualifier de lutteur le plus rude que l'on ait encore vu à Montréal Esson est en effet décidé de ne rien perdre pendant son séjour en Amérique, mais il rencontrera dans Simard un lutteur en pleine forme et très au courant des choses de la lutte libre. Esson s'est énentraîné au Club Canadien depuis environ deux semaines, car il veut être prêt, car ses amis lui ont laissé entendre que ce n'est pas avec les coups que l'on peut terrasser un lutteur de la valeur de Simard. Esson qui est un des plus habiles lutteurs que l'on connaisse à la lutte libre aura donc l'occasion toute trouvée pour montrer son savoir faire, car Simard est un adepte de la lutte libre depuis son enfance. La séance de mercredi soir promet donc un intérêt des plus soutenu. Elle sera de plus précédée de préliminaires fort intéressantes entre des lutteurs locaux de première valeur.

LA DERNIERE DE LA SAISON

JEAN DUBUC DU CLUB DETROIT AIDE PAR SES CO-EQUIPIERS TRIOMPHE DES MASCOTTE HIER.

AU NATIONAL HIER

Hier après-midi sur le terrain du National à Maisonneuve il y eut une partie de baseball à laquelle assistaient 800 personnes environ.

Les Mascottes, champions de la Ligue de la Cité jouèrent contre une équipe formée de joueurs appartenant à différents clubs locaux et étrangers.

Les champions luttant contre un "pick up" très bien équilibré, furent écrasés, le score étant de 11 à 1.

Jean Dubuc, lanceur régulier du club Détroit, de la Ligue Américaine, remplissait des mêmes fonctions pour les All-Stars.

ALL-STARS

	Ab.	R.	H.	Po.	A.	E.
Dandurand, 3b	5	1	0	1	1	1
Cutter, 2b	5	2	2	3	2	1
Bruneau, rf	5	1	5	0	0	0
Sabourin, cf	5	2	3	3	0	0
Jacobs, lf	4	1	2	2	0	0
Trempe, ss	4	1	1	1	2	0
Morin c	5	1	1	8	3	0
Gauhier, 1b	5	0	0	9	0	1
Dubuc, p	5	2	1	0	4	0
Totaux	43	11	13	27	12	3

MASCOTTE

	Ab.	R.	H.	Po.	A.	E.
Hefferman, rf	4	0	1	0	1	0
Fish, c	2	0	0	3	2	0
Mullins, c	2	0	0	3	2	1
Briggs, 1b	3	0	1	12	2	1
Bates, 2b	2	0	0	1	0	2
Holstead, 2b	2	1	2	0	0	0
Harney, 3b	4	0	1	4	1	1
Maxwell, p	4	0	1	0	4	0
Curtis, cf	4	0	0	1	0	0
Thompson, lf	2	0	0	0	0	0
Grannary, lf	2	0	1	0	0	0
Major, ss	4	0	0	2	5	2
Totaux	25	1	7	26x	17	7

xDubuc retiré par interférence.

All-Stars.....004103003—13 13 3
Mascotte.....000000010— 1 7 7

Batteries : All-Stars, Dubuc et Morin ; Mascotte, Maxwell, Fish et Mullins. Umpires, Dugrenier et Mackay. Assistance 860.

Sommaire

3 buts, Harney 2 buts, Dubuc, Jacobs, Trempe, Sabourin ; buts volés, Cutter, Bruneau, Sabourin, Jacobs, 2, Hefferman 2, Maxwell, Curtis ; struck out par Dubuc 6, par Maxwell 4 ; buts sur balles, de Dubuc 1, de Maxwell 2, sacrifice, Jacobs ; laissés sur les buts, All-Stars 7, Mascotte 8.

LE SPORT DES ROIS

RESULTATS DES COURSES AU GALOP SAMEDI A LAUREL ET A LATONIA.

SUR LES CHAMPS DE COURSES

Les courses au galop samedi à Laurel et à Latonia, ont été comme d'habitude parfaitement réussies.

Aux deux endroits, une foule de turfmen occupaient les places d'estrades.

A Laurel, Chalmers gagna le stake Fort Thomas, la principale épreuve de la journée et à Latonia cet honneur fut adjugé à Sharpshooter dans le Handicap Patomac.

A LAUREL

1ère course, 3 ans et plus, $500, 5 1-2 furlongs — 1. Hurakan, 106. Butwell, $32.20, $13.70, $8.20 2. Mater, 100, Steward, $6.70, $5.20 ; 3. Joe Finn, 105, Lafferty, $22.50. Temps 1.07 Elmahdi, Galaxy, Toddling, True as Steel, Shadrach, Perh Rock, Minda, Paroir Boy, Miss Velma, Canto et Viley ont aussi couru.

2ème course, 3 ans et plus, $500, 1 1-16 mille — 1. Soldier, 106, Doyle, $12.30, $8.10, $5.30 ; 2. Patty Regan, 100, McCahey, $2.32, 0, $7.80; 3, Quick Start, 101, Pullard, $24.30. Temps 1.47 2-5.

Delegate, Early Light, The Rump, Rolling Stone, Camellia et Battery ont aussi couru.

3ème course, 2 ans, $500, 6 furlongs — 1 Mallard, 100, Lefferty, $5.40, $3.60 $3.20 ; 2. Meellcka, 99, Louder, $13.10, $6.30 ; 3. Celebrity, 100, Shuttinger, $6.20. Temps, 1.14.

Hydroplane, Nephthys, Short Hand, Racy, Surgeon et Hafiz ont aussi couru.

4ème course, Potomac Handicap, 2 ans, $1500, 1 mille — 1. Sharshooter, 177, Karrick, $11.10, $4.90, $3.90 ; 2. Razzano, 97, Callaghan, $7.60, $4.70 ; 3. Double Eagle, 104, Butwell, $7.40. Temps, 1.39 2-5.

Triadl uowd 5 .(yiDà dofradofrd Trial bu Jury, Garbage, Royal Martyr et Peebles ont aussi couru.

5ème course, 3 ans et plus, $500, 5 1-2 furlongs—1. Kewessa, 108, Buringame, $6.60, $2.00, $3.10 ; 2. Belamour, 111, Butwell, $2.90, $2.60 ; 3. Sherwood, 118, Troxler, $3.90. Temps, 1.06 2-5.

Water Welles, Azyiade, Briar Path, Ella Bryson et Fascinating ont aussi couru.

6ème course 3 ans et plus, $500, 1 mille 1-4 : Guy Fisher, 108, Butwell, $2050, 131.60, $6.40 ; Uncle Ben, 102, Callahan, $5.30, $4.20, 2e ; Billie Baker, 111, Troxler, $4.90, 3e. Temps 2.06 2-5. Paton, Goldy, Tay Pay, Centauri et Carc Nomo ont aussi couru.

A LATONIA

1ère course, 3 ans, $600, 6 furlongs : Aunt Josie, 107, Collins, $5.10 $3.10, $2.70, gagne ; Tory Maid, 101, Murphy, $3.50, $2.90, 2e ; Commensia, 93, Acton, $4.30, 3e. Temps, 1.13 3-5. Type, Menlo Park et Zin Del ont aussi couru.

2e course, 3 ans et plus, $600 ajoutés, 1 mille : Leochares, 110, Collins, $4.80, $3.50, $2.10, gagne ; Waterbass, 108, Andress, $2.80, $2.10, 2e ; Leo Skoiny, 104 Murphy $2.20, 3e. Temps, 1.38. Richwood et Flora Fina ont aussi couru.

3ème course, 3 ans et plus, $600 ajoutés, 6 furlongs : Furlong, 107, Keogh, $14.50, $6.10, $4.80, gagne ; Othello, 107, McCabe, $5.30, $4.90, 2e ; Lackrose 105, Mott, $22.40, 3e. Temps 1.12 1-5. Boiala, Wilhite, Chartier, Morristown, O'Hagan et Segago ont aussi couru.

4ème course, the Fort Thomas Stakes, handicap, $2,000 ajoutés, 2 ans, 6 furlongs : Chalmers, 118, Andress, $5.50, $4.20 $3.40, gagne ; Solly, 115, McEwen, $7.10, $4.20, 2e ; Pif Jr, 107, Connolly, $3.50, 3e. Temps, 1.12 2 5. Miss Fielder, Ed. Crump, Pan Maid et Dr Carmen ont aussi couru.

5ème course, 3 ans et plus, $700, ajoutés, 1 mille et 1 furlong : Floral Park, 100, Murphy, $15.40, $7, $4.60, gagne ; Dorothy Dean, 110, Small, $4.80, $3.80, 2e ; Co Lad 104, McCabe, $5.50, 3e. Temps, 1.51. Donerail, Ringling, Short Grass, Disparity et Any Port ont aussi couru.

6ème course, 3 ans et plus, $600 ajoutés, 1 1-16 mille : Injury, 107, Small $18, $9.40, $6.40, gagne ; Yeaghee, 105, Pool, $7.60, $6, 2e ; Brookfield, 105, Harwell, $4.20, 3e. Temps, 1.46. First Degree, Flying Feet, Blackbroom, Belle of Bryn, Mawr, La Mode et Father Riley ont aussi couru.

HOPPE SUPERIEUR A INMAN

IL TRIOMPHE DE L'ANGLAIS SUR LA TOTALITE DES POINTS DANS LES HUIT PARTIES JOUEES A MONTREAL.

LES CHAMPIONS EN PRESENCE

Les champions du monde aux jeux de billard français et anglais, nous ont quittés hier et se sont dirigés vers Toronto, où, durant quatre jours ils sauront charmer les amateurs de la ville Reine, au même degré, qu'ils ont su le faire ici.

Hoppe et Inman, ont donc terminé samedi soir la série de leurs joutes de billard, avec le résultat que le champion américain, bien que perdant dans les deux dernières parties, s'est trouvé gagnant sur la totalité des points, avec une majorité de 356.

Les parties anglaises jouées samedi après-midi et samedi soir devant de très maigres assistances, ne furent pas aussi brillantes que celles des jours précédents.

Inman qui n'était pas du tout à son aise, fut à peu près nul si on prend en considération le fait qu'il est le plus remarquable artiste à ce genre de jeu. Non seulement, il n'exécuta pas brillamment, mais en plus d'une circonstance, il commit des fautes impardonnables pour un homme de sa valeur.

Le fait de jouer six innings et de ne compter que 13 points, dénote bien un manque absolu de contrôle pour ne pas dire autre chose.

Hoppe compta 200 points mais nous sommes convaincu qu'il aurait pu faire beaucoup mieux s'il l'eut voulu.

Durant la soirée, Inman eut un jeu un peu meilleur sans toutefois être extraordinaire. Son adversaire le talonna tant et si bien, que le champion anglais ne put gagner les deux parties que par une majorité de 600 poins près.

Sur la totalité des points anregistrés depuis le commencement du tournoi Hoppe se trouve avoir vaincu son adversaire par 356 points.

Au jeu de billard français, Hoppe est invincible!

Peut-on en dire autant pour Inman au jeu de billard anglais?

Parties de l'après-midi

Inman—9 0 2 0 2 14 7 91 11 2 74 9 3 35 2 54 0 0 0 4 3 6 33 8 51 0 6 17 58—total 500, moyenne, 17.85.

Hoppe—0 0 2 51 1 3 24 10 11 2 0 15 2 2 0 6 0 0 17 8 14 5 0 0 7 4 0 8 8 — total, 200, moyenne, 7.14.

Partie du soir.

Inman—9 41 89 0 6 3 5 11 0 24 13 15 14 4 27 17 5 15 113 69 2 0 18 — 500.

Hoppe—6 54 7 5 0 15 3 9 9 29 26 0 20 0 2 3 4 2 4 9 9 3 5—224.

Moyenne—Inman 21.7; Hoppe 10.18.

LE BASEBALL AU COLLEGE

Dimanche, le 18 courant, eut lieu sur le terrain du collège une intéressante partie de base-ball. Les jeunes athlètes du C.S.C. se sont mesurés avec les Marieville, vu l'obscurité, la partie cessa à la neuvième inning. Les points furent partagés comme suit : 3 à 3.

Nous devons une mention toute spéciale à M. G. Bourdelais, pitcher du C.S.C., qui a retiré 11 hommes au bâton, ainsi qu'à M. Alix, de Marieville, qui en a retiré 10. Messieurs A. Fortier et P. Levasseur se sont distingués en faisant un double-jeu du 2e but au 1er but.

Noms du C.S.C.: L. Papineau, c.; G. Bourdelais, p.; F. Levasseur, 1 b.; A. Fortier, 2 b.; A. Charbonneau, 3 b.; E. Vigeant, s.s.; R. Loiselle, r.f.; J. Messier, c.f.; A. Goyer, l.f.

Noms de Marieville : Ostiguy c. ; Alix, p. ; Gélineau, 1 b. ; Rainville, 2 b. ; Bonneau, s.s. ; Fréchette, 3 b. ; Cadieux, r.f. ; Préfontaine, c.f. ; Bessette, l.f.

Innings :

C. S. C. .....010020000—3
Marieville.....101100000—2

Durée de la partie, 2.15 hrs. Arbitre, P. E. Bailiargeon.

Les membres des deux clubs remercient tous les spectateurs qui ont bien voulu des encourager de leur présence.

LA RAQUETTE

QUEBEC, 26 — Le club des raquetteurs le "Zouave" de Québec a eu ces jours derniers son assemblée annuelle à laquele un très grand nombre de membres assistaient.

On procéda aux élections qui donnèrent les résultats suivants:

Président, Emile Lemieux, réélu.
1er vice-président, Frs. Normand, réélu.
2ème vice-président, L. C. Lanouette, réélu.
Secrétaire, Antoine Rouleau, réélu, 1941½ rue Latourelle.
Assistant, Victor Ménard, réélu.
Trésorier, L. H. Vallée, réélu.
Assistant, R. Dorval, réélu.
Grand Capitaine, L'Echevin C. J. Lockwell.
Capitaine, J. E. Dion, réélu.
Lieutenant, L. A. Lefebvre, réélu.
Pourvoyeur, Art. Godin, réélu.
Chef des Clairons, A. Lebel, réélu.
Comité : J. H. Paquet, N. Belleau, G. Houde, Oct. Gauthier, Alf. Noreau, A. J. Deguise, L. Ménard, N. Drolet, Jos. Fiset.

M. Emile Lemieux reprend son siège de Président, et après quelques remarques dans l'intérêt du Club, propose que cette année, étant donné qu'il se fait beaucoup de souscriptions pour venir en aide aux soldats et à leurs familles, que le Club Le Zouave, fasse comme les années passées l'élection de ses membres honoraires, mais qu'il ne leur demande pas de souscriptions ; cette proposition fut acceptée à l'unanimité après que quelques membres eussent félicité l'auteur de belle idée.

Les membres du Club feront cette hiver des exercices militaires à la raquette, à la suggestion de M. le Chevalier C. E. Rouleau qui présida à leurs élections.

LES JOUTES DE FOOTBALL

RESULTATS DE CELLES QUI ONT ETE JOUEES SAMEDI A MONTREAL ET A L'ETRANGER.

Union Interprovinciale
Argonauts, 22 ; M.A.A.A., 13.
Tigers, 24 ; Ottawa, 14.

UNION INTERCOLLEGIALE
McGill, 16 ; Queen's.

UION ONTARIO
Hamilton R.C., 28 ;
St. Patrick's 3.

INTERMEDIAIRE O.R.F.U.
Westmount, 34; Shamrock, 10.

JUNIOR O.R.F.U.
Westmount, 23; Shamrock, 0

SPALDING CITY LEAGUE
All-Montreal, 11; St.Michaels 0

UNION INTER-SCOLAIRE
Lower Canada, 63; St.Albans 0

POSITION DES CLUBS DE L'INTERPROVINCIALE

	W.	L.	F.	Agt
M.A.A.A.	2	1	52	40
Hamilton	2	1	40	26
Argonauts	2	1	34	52
Ottawa	0	3	32	63

PARTIES DE SAMEDI
Montréal à Hamilton.
Ottawa à Argonauts.

POSITION DES CLUBS DE L'INTERCOLLEGIALE

	W.	L.	F.	Agt
McGill	2	0	41	9
Varsity	1	1	22	39
Queen's.	0	2	22	37

PARTIES DE SAMEDI
Varsity à Queen's.

AUX AMATEURS DE CROQUET

UNE CORRESPONDANCE UN PEU TARDIVE MAIS INTERESSANTE TOUT DE MEME. — ECHOS D'UN MATCH.

Match Ste-Marie vs National

Hier, les joueurs du club Ste-Marie se sont rendus au National pour jouer la seconde rencontre du match commencé entre les deux clubs.

La première rencontre a été gagnée par les Ste-Marie sur leur terrain par 3 à 2.

L'adresse du club National est No 503 rue Bréboeuf.

C'est dire tout l'intérêt que portaient à cette rencontre les amateurs de croquet de Montréal, é à

La première moitié du match fut jouée dans l'avant-midi au club Ste-Marie et donna un résultat de 6 parties gagnées par M. Turgeon et 4 gagnées pour M. Morand. Dans l'après-midi, les 10 autres parties furent disputées au terrain du club Montréal, rue Canning et là, les honneurs furent également partagées, chaque joueur gagnant 5 parties

C'est là que les amateurs passèrent par toutes les émotions. M. Morand qui débuta avec un désavantage de deux parties égalisa quatre fois le score, mais finalement il dut céder à la résistance de son adversaire, perdant ce match par 2 points.

Voici comment furent gagnées les parties :

Terrain du Ste-Marie

1ère partie, M. Turgeon.
2ème partie, M. Turgeon.
3ème partie, M. Turgeon.
4ème partie, M. Morand.
5ème partie, M. Turgeon.
6ème partie, M. Turgeon.
7ème partie, M. Morand.
8ème partie, M. Turgeon.
9ème partie, M. Morand.
10ème partie, M. Morand.

Terrain du Montréal.

11ème partie, M. Morand.
12ème partie, M. Morand.
13ème partie, M. Turgeon.
14ème partie, M. Morand.
15ème partie, M. Turgeon.
16ème partie, M. Morand.
17ème partie, M. Turgeon.
18ème partie, M. Morand.
19ème partie, M. Turgeon.
20ème partie, M. Turgeon.

Résultat final :
M. Turgeon gagne 11 parties.
M. Morand gagne 9 parties.

Les deux joueurs donnèrent une belle exhibition du jeu. Il y eut bien quelques coups faciles manqués de part et d'autre, mais rarement et ces faiblesses passagères furent amplement compensées par de très brillants exploits exécutés tour à tour par les deux champions. Ce match n'a donné lieu à aucun incident fâcheux et tout s'est passé le plus amicalement du monde.

Les juges, M. Dionne, du club Dollard, M. Séguin, du club Ste-Marie et M. Boutin, du club St-Alphonse, ont donné satisfaction à tous, joueurs comme parieurs, par leurs décisions exemptes de toute critique.

Les visiteurs, aux deux terrains ont enchantés de la façon courtoise avec laquelle on les accommoda.

Les joueurs de croquet de l'Est et de l'ouest avaient jusqu'ici négligé de faire bien intimement connaissance, mais à la suite des dernières rencontres, chacun est tellement enthousiasmé des bonnes relations qui viennent d'être établies entre les deux camps qu'au club Ste-Marie on se propose de bâtir un terrain ouvert le printemps prochain, sur les mêmes dispositions des terrains de l'ouest afin de faire partie de leur ligue et que d'autre part certains organisateurs de l'ouest ont grande envie de bâtir un terrain couvert, afin de pouvoir pratiquer le croquet toute l'année comme on le fait dans l'Est.

Plusieurs ont aussi décidé de former une ou deux équipes pour prendre part au concours pour la coupe Verville qui doit commencer au club National le 15 novembre.

—:o:—

LE CROQUET

Match Morand vs Turgeon — M. Turgeon, du club Ste-Marie, vainqueur.

Dimanche dernier a été joué ce qui, probablement, a été le plus important match de croquet qui ait jamais eu lieu.

M. Turgeon, du club Ste-Marie, rencontrait M. Morand, du club Dollard, dans un match de vingt parties, pour un enjeu de $25 chaque côté, mais en plus de cet enjeu, les partisans des deux joueurs avaient engagé de nombreux paris dont le montant atteignait $300.

Montréal, 24 octobre 1914.

M. le Rédacteur de la colonne de Sport,
LA PATRIE,

Cher Monsieur,

Mes confrères du club Ste-Marie, enclins à de grands sentiments, me demandent de laisser tomber dans l'oubli l'incident Viau.

Ne voulant pas demeurer en reste avec les autres, je me rends de bonne grâce à leur demande.

Je dois ajouter que s'il plaisait à M. Viau de venir faire un tour au club Ste-Marie, il sera toujours le bienvenu et il peut être certain que personne ne lui rappellera ce malheureux incident.

Merci de votre obligeance.

Votre bien dévoué.
C. E. ST-MAURICE.

LES OPERATIONS DES JOUEURS DES CLUBS BOSTON ET PHILADELPHIE DANS LA SERIE MONDIALE DE 1914

Boston

	G.	Ab.	R.	H.	Po.	A.	E.	sb.	bb.	so.	hr.	3b	2b	tb	Bat P.c.	Fld. P.c.	Fld T.c.
Gowdy	4	11	3	6	31	4	0	1	5	1	1	2	3	16	545	1000	35
Evers	4	16	2	7	8	15	1	1	2	2	0	0	0	7	438	958	24
Rudolph	2	6	1	2	9	2	0	0	1	1	0	0	0	2	333	1000	3
Maranvil	4	13	1	4	7	18	1	2	1	1	0	0	0	4	308	952	21
Schmidt	4	17	2	5	52	3	0	1	0	2	0	0	0	5	294	1000	55
Mann	3	1	1	2	1	0	0	0	0	1	0	0	0	2	286	1000	1
Whitted	4	14	2	3	5	0	0	1	2	1	0	1	0	5	214	1000	5
Deal	4	16	1	2	6	11	0	2	0	0	0	0	2	4	125	1000	17
Connolly	3	9	1	1	2	0	1	0	1	1	0	0	0	1	111	800	5
Moran	3	13	2	1	2	0	0	1	1	2	0	0	1	2	77	867	3
Cather	1	5	0	0	2	0	0	0	0	1	0	0	0	0	000	1000	2
James	2	4	0	0	0	5	0	0	0	4	0	0	0	0	000	1000	5
Tyler	1	3	0	0	0	0	0	0	0	1	0	0	0	0	000	——	——
Devore	1	1	0	0	0	0	0	0	0	1	0	0	0	0	000	——	——
Gilbert	1	0	0	0	0	0	0	0	1	0	0	0	0	0	000	——	——
Totaux		135	16	33	116	56	4	9	15	19	1	3	6	49			176

Philadelphie

	G.	Ab.	R.	H.	Po.	A.	E.	sb.	bb.	so.	hr.	3b	2b	tb	Bat P.c.	Fld. P.c.	Fld T.c.
Wyckoff	1	1	0	1	1	0	0	0	0	0	0	0	1	2	1000	1000	1
Shawkey	1	2	0	1	0	3	0	0	0	1	0	0	1	2	500	1000	3
Walsh	3	6	0	2	1	3	0	0	3	1	0	0	1	3	333	1000	4
Strunk	2	7	0	2	4	0	0	0	0	2	0	0	0	2	286	1000	4
Baker	4	16	0	4	10	15	0	0	1	3	0	0	1	5	250	1000	25
Collins	4	14	0	3	10	12	0	1	2	2	0	0	0	3	214	1000	22
Murphy	4	16	2	5	4	0	0	0	2	2	0	0	2	5	188	1000	4
Schang	4	12	1	2	17	4	1	0	1	4	0	0	1	3	167	955	22
McInnis	4	14	2	2	49	2	1	0	2	3	0	0	1	3	143	981	52
Barry	4	14	1	1	5	21	0	1	1	3	0	0	0	1	71	1000	26
Oldring	4	15	0	1	6	1	0	0	0	4	0	0	0	1	67	1000	6
Lapp	1	1	0	0	2	1	0	0	0	0	0	0	0	0	000	1000	3
Bender	1	2	0	0	1	3	0	0	0	0	0	0	0	0	000	1000	1
Plank	1	2	0	0	0	1	0	0	0	1	0	0	0	0	000	1000	1
Bush	1	5	0	0	0	5	1	0	0	2	0	0	0	0	000	833	6
Pennock	1	1	0	0	0	0	0	0	0	0	0	0	0	0	000	——	——
Totaux		128	6	22	110	70	3	2	12	28	0	0	8	20			183

BLESSE A L'ENNEMI

M. Jos. Le Breuil, un français, instituteur et officier au 64e régiment Chateauguay-Beauharnois, attendant son ordre de départ du consulat de France, vient d'apprendre que son frère M. Jean Le Breuil vient d'être blessé dans une bataille dans les Vosges à la fin de septembre.

Vente de Tricots.

Gilets tricot anglais.

Chandails de sport anglais, copie exacte de ceux que portent Christy Matthewson, des New-York Giants.

Une chandail de $5.00 pour $2.75.

Nous pourrions équiper toute une armée de Gilets-Tricot, et ce serait une armée d'hommes et de garçons chaudement vêtus. Fine laine d'Australie à trois brins, tissée et finie en Angleterre; effets de soie frappée en noir et rouge et noir et rouge, haut collet convertible, boutons de perle fumée, revers bleus et rouges, poches en tricot, valeur régulière $5.00. Cette semaine $2.75.

Gilet-tricot (shaker knit) qui dure toute une vie $5.00.

Les Magasins Tooke

177 rue St-Jacques, vis-à-vis St-Jean Coin des rues Ste-Catherine et St-Christophe.

Coin rues Peel et Ste-Catherine. 136 rue St-Jacques. "Coin du Bureau de Poste."

AMUSEMENTS! AMUSEMENTS!

ORPHEUM 2.10 P.M. 8.10 P.M. CETTE SEMAINE
La troupe de JOE BOGANNY de
"Lunatic Bakers"
Sept autres grands actes de vaudeville.
Dimanche—Vaudevilles et vues animées.
205-5

Théâtre Canadien-Français
CETTE SEMAINE:
L'émouvant succès de Paris
Le Médecin des Folles

PRINCESS—CE SOIR à 8 hrs. précises.
ROBERT B. MANTELL
Dans une nouvelle reproduction complète de KING JOHN
Mardi soir, "RICHELIEU"
PRIX—Soir. 25c à $1.50. 205-6

PREMIERE RECEPTION DE LA CLASSE DE DANSE DES JEUNES GENS.
Jeudi, 29 oct., à 4.30. Les visiteurs sont bienvenus. Salle Stanley, 92 rue Stanley. Démonstration de la "Maxixe" durant l'après-midi. Classe d'adultes: Lun. 8.30; merc., 8 p.m. 205-2

DANSE SALLE PRINCE-ARTHUR,
rue Prince-Arthur Est. Tél. Est 6104.
29Cours de toutes les dernières danses: "Fox Trot", "Half and Half", "Ball Room Maxie", "Roule Roule", "Lulu Fado", "One Step", "Hésitation", etc., données par le professeur F. H. Sinclair, tous les jours, par entente. Classes des débutants le mardi et le jeudi. Prospectus envoyé sur demande.

DANSE
SALON ST-HUBERT
426 rue St-Hubert, Tél. Est 1386
Enseignement parfait de toutes les danses anciennes et nouvelles. Nouveau One Step, Nouvelle Hésitation, Maxixe, etc. Ouvert le jour et le soir.

A L'OFFICIEL

Les hon. Casgrain et Blondin gazettés.

(Spécial à la PATRIE)

Ottawa, 26 — Dans le dernier numéro de la "Gazette du Canada" le gouvernement annonce les nominations suivantes:

Hon. Thomas Chase Casgrain, de la cité de Montréal, un des conseils en loi de Sa Majesté, et hon. Pierre Edouard Blondin, de Grand'-Mère, membre de la Chambre des Communes pour le collège électorale de Champlain, Membres du Conseil privé pour le Canada. Le major l'honorable John Beresford Campbell, Réserve des officiers, Coldstream Guards, député de Son Altesse Royale le Gouverneur général aux fins de signer les mandats d'élection, les proclamations, les brefs pour l'élection des membres de la Chambre des Communes et les lettres patentes des terres fédérales et autres, que le Gouverneur général soit absent ou non.

AMUSEMENTS!

THEATRE NATIONAL FRANCAIS
CETTE SEMAINE
"Le Reveil"
205-6

GAYETY Burlesque
Prices Afternoon, 15c. to 25c. Evening, 15c. to 75c.
SAM HOWE et ses "LOVERMAKERS", dans une nouvelle représentation.
"IN RUSSIA"
Matinées populaires à 10 cents pour les dames. 205-6

NOUVELLE REPRESENTATION LUN., MER., VEN., DIM.
IMPERIAL
2,000 Sièges à 10 cents.
DANIEL FROHMAN présente
H. B. WARNER dans
"LE PARADIS PERDU"
En cinq rouleaux par la Famous Players Co.
FILIPINO QUATRE
Mlle LEROUX M. DUGUID

Jetté & Lemieux
Importateurs de
Marchandises de Nouveautés, Tapis, Prélarts et Garnitures de Maison.
TAILLEURS DE PREMIERE CLASSE
Tél. Bell Main 4642.
342, Boul. Saint-Laurent,
Près Ste-Catherine.
1. 1.—jno.

NOUVELLES COMPAGNIES COMMERCIALES

(Spécial à la PATRIE)

OTTAWA 26—L'honorable Louis Coderre, Secrétaire d'Etat, a accordé depuis une semaine des lettres patentes aux compagnies suivantes: Canadian Mexican Estates Ltd., de Toronto, capital $100,000, pour faire le commerce d'immeubles au Mexique, spécialement à Calle de Arquitectos, Calle Alfonso Herrera, Calle Liverpool et Calle Vallarta ; The Blashill Wire Machinery Co., Ltd., de Montréal., $48,000, pour faire le commerce d'articles en fer et acier ; Canadian National Trading Co. Ltd., de Toronto, $250,000 importateurs généraux; United Cigar Stores Op-Co. Ltd., de Toronto, $50,000, marchands de tabac. La maison A. E. Rea, d'Ottawa, qui possède un capital de deux millions de dollars, l'augmente de $500,000. Les opérations de la semaine représentent un nouveau capital commercial de $948,000.

COURRIER D'OTTAWA

(Spécial à la PATRIE)

OTTAWA, 26. — M. P. M. Draper, représentera les ouvriers syndiqués d'Ottawa, au congrès de la Fédération américaine du travail à Philadelphie, le 9 du mois prochain.

L'administration de la ferme expérimentale d'Ottawa envoie les instructions aux cultivateurs pour la distribution gratuite et annuelle de graines de semence.

CHEMINS DE FER

CANADIAN PACIFIC
EXPRESS POUR CHICAGO
Toronto-Détroit-Chicago
Le "Canadian" No 21
Ls. MONTREAL. . . 8.45 a.m.. 10.00 p.m.
Ar. CHICAGO. . . 7.45 a.m.. 8.05 p.m.

TORONTO (RUE YONGE)
Quitte gare Windsor, 10.50 p.m. tous les jours.
Wagons observatoires et à compartiments. Wagons dortoirs et Standard.
BUREAUX DES BILLETS: 141-143, St-Jacques Tel. Bell, Main 8325
Hotel Windsor, Gares Place Viger et de la Rue Windsor

GRAND TRUNK RAILWAY SYSTEM
Voie double sur tout le parcours
MONTREAL—TORONTO—CHICAGO
L'INTERNATIONAL LIMITED
"Le train d'un service supérieur du Canada".
Quitte Montréal à 9.00 a.m., arrive à Toronto à 4.30 p.m., Détroit 9.55 p.m., Chicago, 8.00 a.m. tous les jours
SERVICE DE NUIT AMELIORE
Un train quitte Montréal à 11.00 p.m., arrive à Toronto à 7.30 a.m., Détroit 1.45 p.m., Chicago 8.40 p.m.
Service quotidien de wagons-lits-club—compartiment entre Montréal et Toronto.
Bureaux en Ville 122, rue St-Jacques, angle St-François-Xavier—Tél. Main 6905
Hotel Windsor " Uptown 1187
Gare Bonaventure " Main 8229

CANADIAN GOVERNMENT RAILWAYS

FEU!

SUIVEZ LA FOULE
— A LA —
GRANDE VENTE
DE FEU

qui restera la sensation commerciale de l'année dans le commerce de la rue Ste-Catherine.

Ne manquez pas cette Grande Vente, elle vous épargnera des dollars sur toute chose que vous achèterez. N'oubliez pas que c'est une chance unique dans votre vie d'acheter des marchandises à ces prix. Venez en acheter en temps.

LA FOULE A 9 HRS A.M. VENDREDI MATIN AUX MAGASINS H. COHEN SONS & CO.

FEU!

$150,000

de marchandises endommagées par la fumée et l'eau, comprenant manteaux pour dames, costumes pour dames, robes pour dames, blouses pour dames, sets en loup, sets en renard, sets en phoque, sets en mouton de Perse, sets en zibeline, manchons et étoles en renard Isabelle, vison, sets en hermine, à vendre à sacrifice.— Manteaux en mouton de Perse, manteaux en phoque, manteaux en rat musqué, manteaux en poney, à être écoulés à des prix du feu. Complets pour hommes, paletots pour hommes, paletots d'automne pour hommes, paletots en chat sauvage pour hommes, paletots doublés en fourrure pour hommes, à des prix ridiculeusement bas.

Meubles au Deuxième et au Troisième Etage

Ameublements de chambre à coucher, acajou, chêne, chêne circassien, noyer, ameublements émaillés et fumés, ameublements de salle à manger, ameublements de living-room, ameublements de salon, tout à un prix de sacrifice.

Poêles au Soubassement

Toutes sortes de poêles légèrement endommagés par l'eau, à être vendus pour une chanson. Soyez là de bonne heure et profitez de cette grande vente.

Lisez simplement quelques-uns de nos prix et soyez-là de bonne heure pour profiter de cette occasion unique.

150 COSTUMES de dames, endommagés par l'eau. Prix ordinaires $18.00, $20.00, $25.00, à ..... $2.95 et $4.95

300 COSTUMES de dames endommagés par le feu ..... $1.95 et $3.95

100 COSTUMES de femmes, un peu mouillés. Prix ordinaires $20.00, $25.00 et $30.00 pour $7.95

UN GROS LOT DE MANTEAUX endommagés par le feu, pour dames ..... $8.45 et $8.95

200 MANTEAUX légèrement endommagés par l'eau pour dames. Prix ordinaires $15, $18, $20 et $25, pour ..... $2.95 et $3.95

UN GROS LOT DE ROBES de dames à 39c, robes de dames à 95c

100 MANTEAUX un peu mouillés pour dames. Prix ordinaires $18.00, $20.00, $25.00 et $30.00, pour ..... $5.95 et $6.95

175 ROBES en serge et en soie pour dames. Prix ordinaires $4.50, $5.50, $7.50, $10.00, pour .. $1.95, $2.95 et $3.95

160 JUPES pour dames. Très peu mouillées. Prix ordinaire $5.00, pour $1.99

JUPES EN VIGOGNE pour dames. Prix ordinaires $2.50 et $3.50, pour $1.29

UN GROS LOT DE BLOUSES de couleurs mélangées pour dames, en soie, crêpe et tulle, pour ..... 49c et 95c

85 MANCHONS ET ETOLES en loup de Russie. Prix ordinaire $25.00, pour $8.95

110 PARURES EN LOUP CANADIEN, manchons et étoles avec têtes et queues. Prix ordinaire $35.00 pour $9.95

MANCHON EN SEAL NOIR. Prix ordinaires $8.00 et $10.00, pour $3.95

PARURES EN RENARD NOIR. Prix ordinaires $35.00, $40.00 et $50.00, pour ..... $16.95 et $19.95

MANTEAUX EN SEAL, en bon état, légèrement mouillés. Prix ordinaires $85.00 à $100.00, pour $39.00

MANTEAUX EN RAT MUSQUE, pleines peaux. Prix ordinaire $90.00, pour $33.50

COMPLETS DE MEILLEURE QUALITE. Prix ordinaires $20.00 et $25.00, pour $7.95

200 COMPLETS en tweeds anglais et écossais, pour hommes. Prix ordinaires $15, $18, $20, pour $5.95, $6.95 et 7.95

125 COMPLETS EN VIGOGNES ET CHEVIOTES NOIRES, les pantalons sont légèrement mouillés. Prix ordinaire $18.00. Prix de vente $5.95

PALETOTS DE PRINTEMPS pour hommes, pour $1.95

150 PALETOTS D'HIVER POUR HOMMES, collet ulster et châle, en tweeds brun, gris, noir et mélangés. Prix ordinaire $15.00, pour $3.95

200 PALETOTS pour garçonnets. Prix ordinaires, $5.00, $6.00 et $7.00, pour ..... $1.29, $1.95 et $2.95

100 COMPLETS POUR GARÇONNETS, toutes les couleurs, tweeds différents. Prix ordinaires $5.00, $6.00 et $7.50 ..... $1.29, $1.95 et $2.95

100 PANTALONS. Prix ordinaires $2.00, $3.00 et $4.00, pour ..... 99c et $1.49

MEUBLES.—Mobiliers de chambre à coucher en acajou, légèrement endommagés par l'eau, parfaits une fois polis, à moitié prix. Prix ordinaire $100.00, pour $50.00

50 MOBILIERS de salle à manger. Prix ordinaires $85.00, $105.00 et $125.00, A MOITIE PRIX. Mobiliers de salon et de living aux prix du feu.

H. COHEN SONS & Co. 567 RUE STE-CATHERINE EST, COIN AMHERST

FUNERAILLES DE FEU M. N. GAUVIN

Ces jours derniers, eurent lieu les funérailles du regretté J. B. Narcisse Gauvin, inspecteur d'assurances.

Un grand nombre de personnes ont suivi le cortège funèbre depuis la demeure du défunt jusqu'à l'église St-Jean-Baptiste, où le service eu lieu.

Le deuil était conduit par ses quatre fils: Narcisse, Antonio, Edouard et Georges; ses frères: Léon et Camille; ses beaux-frères, Son Honneur le recorder Déry, de Québec, Alphonse Loiselle, I. St-Amour ses neveux Amédée Blanchard, Ernest Loiselle, Pierre Déry, Adélard Lanctot et Emile Rolland.

INCENDIE A CHATHAM

CHATHAM, ONT., 26. — Un incendie qui a pris naissance dans la salle des machines a causé pour $15,000 de dégats aux moulins Sutherland-Innes, de cette ville.

Le Message d'une Femme

Guérit son Mari de l'Ivrognerie.

Ecrivez-lui aujourd'hui et avec plaisir elle vous dira comment elle le fit.

Pendant plus de vingt ans son mari fut un ivrogne invétéré. Il avait essayé tous les moyens possibles de s'arrêter, mais n'avait pas réussi. Elle réussit enfin à le guérir au moyen d'un simple remède que n'importe qui peut employer ou même faire prendre secrètement. Elle désire que toute personne qui a un buveur dans sa maison sache ce fait, et si ces personnes sont sincères dans leur désir de guérir cette maladie, qu'elles lui écrivent et elle leur dira exactement ce qu'est le remède. Elle est sincère en faisant cette offre. Elle a envoyé cette précieuse information à des milliers de personnes et elle vous l'enverra avec plaisir si vous lui écrivez aujourd'hui. Comme elle n'a rien à vendre ne lui envoyez pas d'argent. Ecrivez votre adresse complète écrite lisiblement, mentionnant si vous êtes une dame, une demoiselle ou un monsieur. Son adresse est.

Elle vous dira comment chasser l'ivrognerie de votre maison.

Mme MARGARET ANDERSON,
508 Grand Avenue,
Hillburn, New-York, U. S. A.
A51-sept-28 oct-12-26 nov-9

MORT D'UN AVOCAT DISTINGUE DE QUEBEC

M. J. I. LAVERY, C.R., EST DECEDE SAMEDI.

QUEBEC, 26. — Un citoyen en vue et un avocat distingué est disparu, samedi, de la scène du monde, dans la personne de M. J. I. Lavery, de la société légale Casgrain, Lavery, Rivard & Chauveau. Il est décédé à sa résidence de la rue Saint-Louis, après plusieurs années de maladie et à l'âge de 65 ans. Le défunt a rempli au Barreau de Québec une carrière remarquable. Il fut ancien associé de feu le juge Bossé et il le fut toujours de l'hon. T. C. Casgrain. Il s'occupa de politique et fut, en 1904, candidat dans le comté de Lévis contr M. L. J. A. Demers. Il était né à Saint-Jean Port-Joli, avait fait ses études classiques à Sainte-Anne de la Pocatière et ses études légales à l'Université Laval de Québec.

FEU M. J.-I. LAVERY.

Feu M. Lavery laisse son épouse et quatre filles. Mmes Jos. Sirois, Albert Sévigny, épouse du député de Dorchester, Mlles Germaine et Aline.

A Montréal, M. Lavery laisse deux frères, MM. Gilbert et Saluste Lavery.

LES ENQUETES DU CORONER

Samedi, l'assistant coroner M. Biron a tenu trois enquêtes.

Dans le cas de M. Georges Pigeon, qui s'est tué en tombant d'une fenêtre du Palais de Justice, il a été rendu un verdict de mort accidentelle.

Dans celui de Jos. Paquette, verdict de suicide causé par le découragement.

Dans le cas de M. René Lavergne, J. N. Laprés a été tenu criminellement responsable de sa mort.

LES ACCIDENTS DE CHASSE

UN M. PREVOST REÇOIT DANS LE BRAS GAUCHE LA DECHARGE DE SON FUSIL, A MONT-LAURIER.

M. Alfred Prévost, âgé de 30 ans, est arrivé à Montréal à 10 heures hier soir le bras droit haché par la décharge d'un fusil qu'il reçut accidentellement, pendant une partie de chasse, près de Mont-Laurier, hier. Il a été transporté par une voiture d'ambulance à l'Hôtel-Dieu.

La victime avait été obligée de marcher quelque temps avant de trouver un médecin et est très affaiblie par la perte de son sang. On lui a amputé le bras et l'on craint pour sa vie.

ST-STANISLAS DE CHAMPLAIN.

—M. Lucien Lafontaine, qui a passé quelques semaines parmi nous, est retourné à Montréal.

PELLICULES ET CHUTE DES CHEVEUX

Démangeaison et irritation du cuir chevelu. Ne dormait point des nuits. Employa le Savon et l'Onguent Cuticura. Aujourd'hui elle a la tête bien.

58 rue De Salaberry, Québec, P.Q.—"Il y a environ six ans, je commençai à avoir des pellicules au cuir chevelu. Je ne m'en aperçu pas tout d'abord, mais les cheveux commencèrent à me tomber et ça empira graduellement. La démangeaison et le brûlement étaient si grands que je me grattais et m'irritais le cuir chevelu. Je ne dormais pas des nuits, à cause de l'irritation.

"J'employai—et l'Huile—aussi quelques autres huiles qui ne me firent aucun bien. J'essayai finalement un échantillon de Savon et d'Onguent. Dès le début, mes cheveux cessèrent de tomber. J'achetai un pain de Savon Cuticura et une boîte d'Onguent. Je les employai encore quelques mois et aujourd'hui j'ai la tête bien." (Signé) Mlle Myrtle Davis, 3 juin 1914.

Echantillons gratis par la poste.

Contre les boutons et les têtes noires, le traitement suivant est le plus efficace et le plus économique. Mettez de l'Onguent Cuticura, au bout du doigt, sur les parties affectées, ma ne frottez pas. Lavez l'Onguent Cuticura, au bout de cinq minutes, au Savon Cuticura et à l'eau chaude et continuez l'opération pendant quelques minutes. C'est le meilleur traitement en se levant et en se couchant. Puis employez libéralement le Savon Cuticura pour la toilette et le bain, pour empêcher l'inflammation, l'irritation et l'obstruction des pores, cause commune de ces irruptions à la figure. En vente chez les pharmaciens et les marchands, par tout le monde. Libéral échantillon gratis par la poste, avec un livre de 32 pages sur la Peau Claire. Envoyez une carte-poste à "Cuticura, Dépt. D, Boston, E. U. A." 1

L'AUDACE DES BANDITS

DEUX ITALIENS SONT ARRETES SOUS L'ACCUSATION DE MENACES DE MORT.

Deux bandits viennent de se faire pincer de belel façon par les détectives Labine, Brodeur, Sloan et Martin.

Cette arrestation est très importante puisqu'elle mettra fin, pour quelque temps du moins à l'envoi de lettres de menaces de mort pour obtention d'argent.

Les deux accusés ont été arrêtés peu après minuit au carré Richmond hier.

Ils avaient envoyé une lettre à un citoyen important de cette ville le menaçant de mort s'il ne venait pas leur porter la somme de $400, à l'endroit indiqué. Le personnage devait très bien les reconnaître, car l'un des deux adeptes, aurait un mouchoir bleu à la main.

Le marchand italien après avoir notifié le bureau de la Sûreté de ce qu'il venait de recevoir fut invité à se rendre à l'endroit indiqué et de remettre l'argent tandis que les agents secrets se saisiraient des deux affidès de la "Main Noire". Ce qui fut fait.

Lorsque Artina s'approcha de sa victime, deux détectives s'élancèrent sur lui, pendant que les deux autres se mettaient à la poursuite da Valla qui faisait le guet.

Les deux Italiens furent conduits au poste central et sur leur personne, on trouva deux revolvers.

L'un se nomme Artina, l'autre Valla.

NOUVELLES DES CANTONS DE L'EST

(Spécial à la PATRIE)

SHERBROOKE, 26 — M. Otis Shurtleff, régistrateur du comté de Stanstead, et un citoyen des plus en vue de Coaticook et du district, est décédé subitement à sa demeure vendredi matin à l'âge de 71 ans.

—Un pénible accident de travail est arrivé aux pulperies de la Brompton Pulp & Paper Coy, à Bromptonville jeudi soir, entraînant la mort de Joseph Lévesque, un jeune garçon de 14 ans, employé à ces usines depuis quelque temps.

La victime était occupée à mettre en place une courroie et le malheureux fut enlevé de terre et son corps mis en lambeaux. La mort dut être instantanée. Le coroner Bachand tiendra une enquête.

EN DESCENDANT UN ESCALIER

Thomas Manning, âgé de 63 ans, demeurant No 29 rue St-Alexandre, est tombé de plusieurs marches, vers 7 heures, samedi soir, chez lui, et s'est gravement contusionné à la hanche droite. On l'a transporté à l'hôpital Général.

EN SORTANT DE PRISON

UN NOMME STEPHEN EST DE NOUVEAU ARRETE POUR VOL.

Les détectives Mercier et Fafard ont actuellement entre leurs mains un individu bien connu de la police, du nom de Frank Stephen, qui vient à peine de purger une sentence d'un an à la prison de Sherbrooke pour vol et qu'ils sont allés chercher aussitôt après sa mise en liberté.

Stephen est en ce moment sous le coup d'une accusation d'un vol de marchandises appartenant à M. William Perriard, tailleur, vol qui a été commis, à son magasin, il y a plus d'un an.

Les adroits limiers avaient retrouvé les marchandises volées dans le coffret d'un piano ; Stephen, cependant, était disparu.

C'est le même individu qui un jour assommait à coup de marteau, M. Ellie, frère de l'échevin Ellie et qui coupait une oreille à un cocher de la rue Ste-Catherine.

L'examen volontaire du prisonnier a été fixé à jeudi prochain devant le magistrat St-Cyr.

LES MALLES POUR L'EUROPE

Les malles pour la Grande Bretagne et l'étranger se fermeront aux heures suivantes à l'Hôtel des Postes de Montréal, pour la semaine finissant le 31 octobre.

Mardi, 27 octobre, à 7.30 hrs a. m.; jeudi, 29 octobre, à 7.30 heures a.m.; samedi, 31 octobre, à 12.30 heures p.m. Tous les services sont irréguliers et incertains.

Les Pilules de Dodd guérissent toutes les maladies de rognons, aussi rhumatisme, maladie de Bright, diabète et mal de dos. Le cliché ci-haut est un modèle de la boite.

IL MOURAIT DE FAIM

L'AVENTURE D'UN JEUNE AUTRICHIEN, ARRETE POUR AVOIR VOLE UNE BOUTEILLE DE LAIT.

Vazil Lazar, un jeune Autrichien, arrêté pour avoir volé une bouteille de lait à la porte d'une maison de la rue Dorchester, a été traduit devant le juge St-Cyr, samedi matin.

Il a déclaré qu'il avait faim, qu'il n'avait pas d'ouvrage et pas d'argent pour manger. Lazar a ajouté qu'il était socialiste et qu'il était opposé à la guerre et qu'il n'y aurait pas autant de personnes qui creveraient de faim si l'argent que l'on dépense pour la guerre européenne était plutot employé pour le bénéfice de l'humanité.

Le juge St-Cyr a dit à Lazar que l'on ne devait pas volé; cependant il a suspendu la sentencse afin de lui permettre d'être fait prisonnier de guerre par les autorités militaires et ainsi être assuré de manger.

L'UNION BELGE DE MONTREAL

APPEL A LA POPULATION

C'est le 3 décembre prochain que l'UNION BELGE DE MONTREAL a décidé de donner au Monument National une grande fête de bienfaisance à l'ocasion de l'anniversaire de naissance de S. M. le Roi Albert de Belgique, au bénéfice des victimes de la guerre.

Ce Roi est un héros. Nulle figure ne soulèvera dans l'histoire des temps modernes, plus de sympathique admiration et de respect recueilli.

A la tête d'une brave armée, petite par le nombre, mais grande par sa vaillance, il a montré aux yeux du monde étonné qu'un roi sait aussi faire tout son devoir.

La Belgique a largement payé jusqu'ici son tribut à la cause du droit et de la justice; mais aussi au prix de quels sacrifices! Et si aujourd'hui le coeur étreint par la douleur et l'esprit obsédé par les abominables attentats dont le sol de notre patrie a été souillé, nous adressons un chaleureux appel à votre générosité, c'est parce que nous avons conscience d'avoir fait tout ce que l'honneur et la loyauté nous sommandaient de faire sans même avoir examiné, un seul instant, quelles pourraient être pour nous les conséquences de notre fidélité à la parole donnée, celle qui impliquait pour nous la défense de notre neutralité!

Cette fête sera la dernière jusqu'au jour où l'ultime victoire nous permettra à nouveau d'en célébrer la glorieuse tradition.

VIVE LA BELGIQUE FIERE ET INDEPENDANTE! VIVE LES ALLIES!!

LE COMITE.

COUVERTES POUR CHEVAUX

TOUT CE QUI SERT A PROTEGER LE CHEVAL CONTRE

LE FROID ET LA PLUIE

et tout ce qui lui faut pour l'écurie est compris dans cet assortiment.

Nous avons tous les modèles connus dans toutes les étoffes désirables. Duck, toile, laine, etc., dans tous les patrons et toutes les pesanteurs. Nous avons aussi un assortiment pratiquement illimité de couvertes pour la pluie en toile imperméable ou en caoutchouc doublées en toile ou en laine dans toutes les pesanteurs et confectionnées avec toutes les améliorations nouvelles.

NOUS N'AVONS PAS AUGMENTE NOS PRIX

COUVERTES en toile : 50c à $5.50
En duck : $2.00 à $3.50
En laine : $2.50 à $7.00

COUVERTES En caoutchouc et toile imperméable : $1.75 à $4.50
SUITS COMPLETS $6.00 à $25.00

TAPIS ET TOILES DE VOITURES, RUGS, FOUETS, NECESSAIRES DE VOYAGE, ETC.

Lamontagne Limitée

BLOC BALMORAL
338 RUE NOTRE-DAME OUEST, Montréal, Can.,
PRES DE LA RUE McGILL C

LE PAIN AU MEME PRIX

LES BOULANGERS DE SHERBROOKE FONT UN GESTE PATRIOTIQUE.

SHERBROOKE, 26.—Malgré la hausse très perceptible dans le prix de la matière première, les boulangers de notre ville n'ont pas encore cru opportun d'augmenter le prix du pain.

Ce geste éminemment patriotique de la part de nos fournisseurs de pain à l'instar de leurs confrères des grands centres est tout à leur louange et digne de la plus haute recommandation.

L'EX-MINISTRE DES POSTES

L'HON. L.-P. PELLETIER, ACCOMPAGNE DE MADAME L.-P. PELLETIER, EST PARTI SE REPOSER A MOUNT CLEMENTS.

OTTAWA, 26.—L'honorable L.-P. Pelletier, ancien ministre des Postes, et Madame Pelletier, sont partis samedi pour Mount Clements Mich. M. Pelletier y suivra une cure et restera au repos tant que sa santé n'aura pas pris de mieux.

Les enfants pleurent pour avoir la
CASTORIA
DE FLETCHER

PETITES ANNONCES

TARIF

Petites Annonces Classifiées DE

La Patrie

INVARIABLEMENT PAYABLES D'AVANCE.

CLASSE A.

Chambre à louer, élèves demandés. Emploi demandé, Pension de table. Pension d'enfants. Pension d'été. Trouvé,

20 mots (ou moins) 10c et 1½c par mot additionnel pour chaque insertion, 6 insertions consécutives pour le prix de 4 payées ; 1 mois, 26 insertions, pour le prix de 16 payées .

CLASSE B.

A Vendre, A Louer, Situations vacantes. Chambres demandées, Informations demandées, Personnel, Avis de responsabilité, et toutes les annonces pour rubriques mentionnées dans la classe A.

20 mots (ou moins) 10c et 1c par mot additionnel pour chaque insertion. Six insertions consécutives pour le prix de 4 insertions payées avec privilège de 5 insertions à l'édition quotidienne et 1 insertion à l'édition hebdomadaire, 1 mois, 26 insertions, pour le prix de 16 insertions, avec privilège à 2 insertions à l'édition hebdomadaire.

CLASSE C.

Naissances, Mariages, Décès, Services Anniversaires, Messes de Requiem, 50c pour la première insertion et 25c pour chaque insertion subséquente, (suivant formule.)

AVIS SPECIAL

Le tarif ci-dessus est au comptant avec la commande. Quand ces sortes d'annonces ne sont pas payées d'avance, il faut faire de nombreuses entrées et le tarif est en conséquence, beaucoup plus élevé.

Nous n'entrons dans nos livres aucune annonce classifiée de moins de 5 lignes.

ELEVES DEMANDES

COLLEGE COMMERCIAL CENTRAL. 3 Avenue des Pins Ouest. Français, Anglais, attention particulière aux élèves arriérés. Comptabilité, Sténographie Française et Anglaise, Clavigraphie, Entraînement pratique au Travail de Bureau. Tous nos cours sont sous la direction de professeurs compétents. Cours individuels et par correspondance. MADAME ELODIE PERRAULT, Sténographe officiel. Professeur au Monument National, Directrice. Tél. Est, 1316. 203-26

DEMOISELLE d'expérience donnera leçons français, anglais, sténographie, clavigraphie, travail de bureau, tenue des livres, mathématiques, conversation anglaise. Préparation aux diplômes. 1154 St-André. 194-26

EASTERN BUSINESS COLLEGE, 182 St-Denis. Tél. Est 3992. Sténographie, clavigraphie et ouvrage de bureau, anglais, arithmétique, correspondance, comptabilité, télégraphie et travail de chemin de fer, etc. Tous les cours strictement individuels. 195-26

ELEVES DEMANDES — Cours privés : français, anglais, diction, mathématiques, éléments grecs et latins, science, etc. Cours le jour et le soir. S'ad. par lettre ou personnellement a Edmond LaRoche, 351 St-Denis. 201-1

INTERNATIONAL BUSINESS COLLEGE, 214 Ste-Catherine Ouest — Fondé en 1895. Cours individuels du jour et du soir. L'anglais une spécialité. Prospectus sur demande. Tél. Main 309. Angus Cass, Princ. 185-156

MANICURE, ETC. — Madame Daly offre à chaque groupe d'individu qui organisent une classe entre elles (c'est-à-dire quatre élèves venant ensemble) son cours régulier de $60.00 pour $25.00 chaque, seulement; à chaque groupe de deux, pour $35.00 chaque; à chaque élève individuellement pour $40.00. Cette offre n'est que pour une période limitée seulement. Ce cours comprend, manicure, massage, traitement du cuir chevelu, champoux mouillés et sec, flambage de cheveux, traitements toniques, etc. Leçons privées. Classes d'après-midi et du soir. Méthode de New-York. Formules précieuses données. Diplômes accordés. 128 avenue Colonial près rue Prince Arthur, Montréal. Tél. Est 7866. 197-27

Mlle McDONOUGH, professeur délégué de l'Académie sténographique de France, possédant diplôme d'aptitude à l'enseignement, donne des cours privés de Sténographie Duployé-Perrault, Clavigraphie, Tenue des Livres, Langues française et anglaise. Jour et soir. 420 Duluth Est. 192-26

EMPLOIS DEMANDES

BLOQUEUR dans la fourrure ayant expérience demande position. Bonnes références fournies. S'adresser à 874 St-Vallier, ou au Bureau de Placement de la PATRIE. 203-3

BOUCHER parlant les 2 langues, ayant trois ans d'expérience demande position. Références fournies. S'adresser 1872 Henri-Julien ou au Bureau de Placemene de la PATRIE. 203-3

CHARRETIER — Homme possédant de bonnes références demande position comme gardien ou charretier. S'ad. 91a Chatham ou au Bureau de Placement de la PATRIE. 203-3

COMMIS PHARMACIEN ayant expérience demande emploi. S'ad. 225 Berri ou au Bureau de Placement de la PATRIE. 203-3

COMMIS DE BAR parlant les deux langues ayant 6 ans d'expérience et de bonnes références demande position. S'ad. 989 Berri ou au Bureau de Placement de la PATRIE. 204-3

COMMIS — Jeune homme ayant 5 ans d'expérience et parlant les 2 langues demande emploi de commis-épicier. S'ad. 2613 Chateaubriand ou au Bureau de Placement de la PATRIE. 204-3

COUTURIER — Homme d'expérience demande emploi de couturier. S'ad. 981 St-Laurent ou au Bureau de Placement de la PATRIE. 205-3

COUTURIERE — Personne d'expérience demande à faire couture soit à domicile ou maison privée. S'ad. 40 Versailles ou au Bureau de Placement de la PATRIE. (7224). 205-4

CUISINIER — Jeune homme ayant expérience comme cuisinier demande position. Serait aussi apprenti - électricien. S'adresser à R. Duque, 153 Ste-Elisabeth, ou au Bureau de Placement de la PATRIE. (7212) 203-3

DAME distinguée demande position comme dame de compagnie pour personne âgée ou malade; tiendrait maison pour personne seule, bureau de médecin ou autre. Meilleures références. Parle les deux langues. S'adresser à 616 Maisonneuve, ou au Bureau de Placement de la PATRIE. (7209) 203-3

MENUISIERS — Vous avez besoin de menuisiers ? Mais le Bureau de Placement et des Petites Annonces de la PATRIE peuvent vous fournir immédiatement des hommes compétents. Tél. Est 5800. 205-3

EMPLOIS DEMANDES

DEMOISELLE d'expérience demande à faire copie au clavigraphe ou à la main le soir à domicile. Ouvrage garanti. S'ad. à casier 4029 la PATRIE, Montréal. 203-3

DRIVER — Jeune homme parlant les 2 langues demande emploi comme driver ou pour ouvrage général. S'ad. 206 Chapleau ou au bureau de Placement de la PATRIE. 203-3

FAISEUR d'outils (tool-maker) demande position, 12 ans d'expérience. S'adresser A. Jasmin 335A Beaudry, Tél. Est 57. 202-6

FEMME de journée désire emploi. S'adresser 78 Bourget ou au Bureau de Placement de la PATRIE. 205-3

FEMME DE MENAGE demande ouvrage. S'ad. 302 Visitation ou au Bureau de Placement de la PATRIE. 204-3

FEMME DE JOURNEE demande de ouvrage. S'ad. 2070 Cartier ou au Bureau de Placement de la PATRIE. 203-3

FEMME demande ouvrage à la journée ou à la semaine. S'adresser à 605 St-Timothée ou au Bureau de Placement de la PATRIE. 203-3

FILLE de table ayant expérience dans maison privée demande emploi. S'adresser 23 ave Desjardins ou au Bureau de Placement de la PATRIE. 205-3

HOMME d'âge moyen demande à faire ouvrage général. S'ad. 10 Montcalm ou au Bureau de Placement de la PATRIE. 204-3

HOMME d'expérience demande à travailler dans le bois et voiture. S'ad. 33e Brébeuf ou au Bureau de placement de la PATRIE. 205-3

INGENIEUR - mécanicien licencié demande position. S'ad. 276 Plessis ou au Bureau de Placement de la PATRIE. — (7211) 205-3

INGENIEUR mécanicien licencié, personne de moyen âge demande emploi. S'adresser 1276 Plessis ou au Bureau de Placement de la PATRIE. (7211) 203-3

JEUNE FILLE expérimentée demande à travailler dans une buanderie. S'adresser 24 Arthur, Hochelaga, ou au Bureau de Placement de la PATRIE. 203-3

NURSE ayant plusieurs années d'expérience demande position. S'ad. 71 Lagauchetière ouest ou au Bureau de Placement de la PATRIE. 204-3

PEINTRE — Homme demande emploi de peintre ou chauffeur de fournaise. S'ad. 142 Aylwin, Hoch., ou au Bureau de Placement de la PATRIE. 204-3

SACRISTAIN — Homme d'expérience possédant de bonnes références demande position de sacristain ou gardien. S'adresser A. 1872 Henri-Julien ou au Bureau de Placement de la PATRIE. 203-3

SANS-TRAVAIL

Le nombre des sans-travail augmente de jour en jour. Nous avons des ouvriers pour tous les ouvrages. Donc ne cherchez pas ailleurs pour trouver l'employé qu'il vous faut. Adressez-vous au Bureau de Placement de la PATRIE qui par l'intermédiaire de ses Petites Annonces vous fournira l'employé désiré. Tél. Est 5800. 205-3

VOUS TROUVEREZ une bonne femme de journée au No 3 Craig Est ou au Bureau de Placement de la PATRIE. 205-3

WAITER ayant 2 ans d'expérience et parlant les 2 langues demande emploi. S'adresser 672 Demontigny ou au Bureau de Placemene de la PATRIE. 205-3

FEMMES, FILLES DEMANDEES

COUTURIERE — On demande une couturière expérimentée possédant de bonnes références pour coudre dans maison privée. S'adresser au Bureau de Placement de la PATRIE. 205-3

FILLES et hommes demandés ayant expérience dans les coats en duck doublés en mouton. S'ad. The Redmond Company Limited, 187 Inspecteurs. — (7226) 205-6

OPERATRICES

On demande immédiatement 15 opératrices d'expérience sur les pardessus pour hommes, doublés en mouton; ouvrage permanent et très bon salaire. S'adresser immédiatement au 3e étage. The Standard Shirt Mfg. Co. Ltd., 219 Ave. Delorimier. (4056) 204-4

HOMMES, GARÇONS DEMANDES

APPRENTIS BARBIERS DEMANDES — méthode moderne. Système Moler. Etabli depuis 22 ans. Quelques semaines suffisent, outils donnés gratuitement avec le cours. Position assurée. Cours spécial du soir. S'adresser Moler's Barber College, 62 Blvd. St-Laurent, Montréal. 132-1 an

CHARPENTIERS - MENUISIERS — On demande des charpeniers - menuisiers pour aller en dehors de la ville. Ouvrage à l'année. S'adresser 376 rue Craig Ouest. — (4059) 205-3

CHAUFFEURS, serre - freins pour chemins de fer canadiens, $100 à $120 par mois. Expérience pas nécessaire. Envoyer âge, timbre de poste à Railway Association, La PATRIE, Montréal. — (7105) 204-5

CONFISEUR — Homme d'expérience demandé pour la confection des bonbons chocolat, mash-mallo, etc Cie de biscuits Aetna Limitée, 245 Delorimier. Las. 27. 205-6

HOMME demandé pour conduire une paire de chevaux et se rendre généralement utile à l'écurie et à l'entrepôt, connaissant les deux langues. S'ad. à 856 boulevard St-Laurent. — (7223) 205-1

JEUNES GENS vous pouvez gagner $80.00 par mois comme télégraphistes. Le collège commercial Elie, 403 Ave Mont-Royal vous préparera en 6 mois, venez, écrivez ou téléphonez St-Louis 8174. 194-26

OCCASION exceptionnelle de se faire une belle position. Nous allons monter quelques personnes dans un commerce lucratif, ni capital, ni expérience nécessaire. Nous vous garantisson $75.00 par semaine, certains feront bien davantage. S'ad. à Chaplain et Robertson, Box 236, Chicago. 201-26

ON DEMANDE UN COUPLE MARIE

sans enfant et bien recommandé trouverait à se placer, la femme pour servir comme bonne cuisinière et le mari pour faire l'ouvrage en général chez deux messieurs demeurant dans un village près de Québec et où on garde déjà deux servantes. Mentionnez âge, références, capacités et prix dans votre réponse, à Boîte 7197, LA PATRIE, Montréal. — (7197) 200-6

STENOGRAPHE demandé, correspondance anglaise et française, jeune homme préféré. S'ad. Casier 7202. 205-3

UN BON VENDEUR peut faire de $4.00 à $5.00 par jour à vendre des patates au commerce. Commission libérale. S'ad. à 856 boulevard St-Laurent. — 7223. 205-1

HOMMES, GARÇONS DEMANDES

PRENEZ des emplois du gouvernement, donnez vos nom et adresse. Examens le 12 novembre. Nous préparons les candidats. Leçons d'essai gratuites. Franklin Institute, Dépt. 928s, Rochester, N. Y. 194-1mois

VENDEURS DEMANDES — Pour lignes exclusives permanentes, gros revenus garantis, pas besoin d'expérience, dix positions vacantes, écrivez à Luke Brothers Limited, Montréal. 2020-6

INSTITUTRICES DEMANDEES

INSTITUTRICE — On demande immédiatement une institutrice avec diplôme élémentaire français. Prix $185 par an. S'adresser G. A. LeBlanc, Sec.-Très., St-Philippe de Laprairie, Qué. — (7216) 202-6

SERVANTES DEMANDEES

MENAGERE sachant bien faire la cuisine demandée pour famille de 3 personnes, personne d'âge moyen préférée. S'ad. mardi toute la journée 1362 St-Hubert. 205-1

SERVANTES

qui êtes à la recherche d'une bonne place, adressez-vous directement au Bureau de Placement de la PATRIE. Vous trouverez tous les renseignements nécessaires et l'on vous soumettra plusieurs bonnes places. 200-6

SERVANTE générale demandée possédant de bonnes références. S'ad. au Bureau de Placement de la PATRIE. 204-3

SERVANTE générale sachant faire la cuisine, demandée. Devra spécifier salaire. S'ad. J. A. Legault, Hôtel Commercial, Cantagene, Ont., 205-1

SERVANTE générale demandée pour famille privée. Pas de lavage ni repassage. S'adresser 232 Maisonneuve. Tél. Est 2245. — (4057) 205-1

SERVANTE générale sachant faire la cuisine et possédant de très bonnes références demandée dans famille privée. S'adresser au Bureau de Placement de la PATRIE. 205-6

SERVANTE générale sachant faire la cuisine demandée pour petite famille. S'adresser 233 avenue Prince-Albert, Outremont, Tél. W. 5371. 17225) 205-1

SERVANTE—On demande une servante générale possédant de bonnes références. S'adresser J. N. Nault, Sherbrooke, ou au Bureau de Placement de la PATRIE. 205-1

SERVANTE générale sachant faire la cuisine et possédant de bonnes références demandée. Personne âgée de 25 ans en montant. Petite famille. S'adresser 385 St-Antoine. (4058) 205-1

SERVANTES

Nous avons un grand nombre de servantes, filles de chambre, cuisinières à placer. Nous en avons de tous les âges et de toutes conditions. Donc nous prions les dames qui en auraient besoin de venir ou de téléphoner à Est 5800. Il est certain que par l'intermédiaire du Bureau de Placement et des Petites Annonces de la PATRIE vous trouverez la personne désirée. 200-6

A LOUER

A LOUER — Salle Bijou, au mois ou autrement, pouvant servir pour réunions, danses, assemblées, amusements, etc. S'ad. à Jos. Laurier, 355 rue Providence. Tél. Est 1118. 203-6

APPARTEMENTS A LOUER

"ALEXANDRA", 40 rue Drummond, appartements de deux chambres et plus, nouvellement reconstruits, prêts à être occupés. Loyer modéré. S'adresser à Jas. Maher, 724 Edifice Transportation. Tél. Main 2510. 200-6

"LAURENTIAN", 25 rue Côtes des Neiges, près du coin des rues Sherbrooke et Guy. Quelques appartements de tout premier ordre, pour être occupés immédiatement. Adressez-vous au concierge ou à M. Jas. Maher, 724 édifice Transportation. Tél. Main 2510 200-6

L. R. ST-LOUIS appartements à louer, quelques-uns possession immédiate, 16 logements, au centre, aussi ménage à vendre. S'ad. au propriétaire. 56 rue St-Norbert. Tél. Est 1508. 180-26

POINCIANA APARTMENTS

56 SHERBROOKE OUEST — Poinciana Apartments, appartements très désirables, de 4 à 6 pièces, eau chaude, services de concierge, possession immédiate, loyer modique. Pour plus amples informations s'adresser au concierge ou The Crown Trust Company, 145 St-Jacques, Main 7990. 204-6

AUTOMOBILES A LOUER

AUTOMOBILES à louer à l'heure, à la journée, à la semaine, jour et nuit. Prix raisonnable. C. Goudron, 221 Sanguinet Est 3579. 36-1an

AUTOMOBILES A LOUER, prix réduits pour mariages, baptêmes, Limousine Packard, Montréal Auto Livery Co., A. Goudron, prop., 184 Berri Est 4362. 364-1 an

AUTOMOBILES "LIMOUSINE" à louer. Spécialités: mariages et baptêmes. J. Alex. Brunel, 970 Ave Henri-Julien. Tél. St-Louis 4182, Montréal. 100-156

CHAMBRES A LOUER

AMHERST 471 — A louer salon double meublé à neuf, confortable pour couple, aussi chambre en arrière, usage du poêle si désiré. 202-6

MONT-ROYAL 452, entre St-Hubert et St-André, magnifique salon double non-meublé à louer, références exigées. 206-1

RUE ST-LAURENT, 221 — A louer belle chambre propre et spacieuse, dans une famille respectable et tranquille. Conditions modérées 202-6

ST-ANDRE 1369 — Chambre et pension si désiré ou chambre seulement, meublée ou non meublée, à très bas prix. 202-6

ST-CHRISTOPHE, 337, près Ste-Catherine, jolie chambre meublée, très propre, pour 1 ou 2 messieurs, famille privée, eau chaude, gaz, téléphone. 203-6

ST-DENIS, 70 — Grande chambre, confort du chez-soi, dans famille tranquille. Prix modéré. Tél. Est 328 29 oct. 5-12 nov.

ST-DENIS 405 — Grande chambre meublée, garde-robes, électricité, eau courante, système de chauffage, eau chaude, téléphone. 202-6

ST-HUBERT 614 — Chambre et boudoir meublés à louer dans une maison privée, pour couple ou dame, usage eau chaude et téléphone. 203-6

ST-HUBERT 213 — Chambre de devant très éclairée, bien meublée, chauffée à eau chaude, convenable pour couple marié, famille privée, confort du chez-soi. 205-6

N'OUBLIEZ PAS DE LIRE LES PETITES ANNONCES DE LA "PATRIE".

MAISONS A LOUER

A LOUER PAR

MARQUETTE & DUPRE

Edifice la "Patrie"

RUE SHEPPARD, 101, 103, 105, 5 appartements, $10 par mois pour l'hiver.

RUE LABRECQUE, 385, 389, 4 appartements.

RUE HOTEL DE VILLE coin Duluth, 928G, 5 appartements, aussi No 110 rue Duluth avec logement en arrière.

RUE NOTRE-DAME, Maisonneuve, 783, 785, 7 appartements,

RUE ST-GERMAIN, 1062 à 1068, 5 appartements, près des usines du Pacifique.

Tous ces logements sont à louer d'ici au printemps. S'adresser **MARQUETTE & DUPRE, chambre 14, Edifice La Patrie.** 201-6

BLOOMFIELD — Magnifique maison semi-appartement, fini en bois franc naturel, avec toutes les améliorations modernes. 300 St-Denis. Est 2910. 201-6

BOURBONNIERE, près Ontario, Maisonneuve, plusieurs logements, 4 pièces, bain, gaz, électricité, prix valant $13.00 par mois pour $8.00 et $10.00 pour cet hiver. S'ad. à Toussaint Prévost, 631 Bourbonnière ou à Léon Racicot, 17 Côte Place d'Armes. 196-jno

LOGEMENT à louer, ruelle Labrecque, haut de maison, 5 pièces, loyer $12.00, payable d'avance, possession immédiate. S'ad. No 551 St-André. 202-6

MAISON A LOUER, près Mt-Royal, 6 appartements, électricité et gaz, bon marché, et aussi 8 appartements, rue Préfontaine, près église Hochelaga. S'ad. 260 Ste-Catherine Est. 204-6

PLUSIEURS LOGEMENTS à louer, quelques-uns possession immédiate, magasin, 16 logements, appartements St-Douis, au centre, aussi ménage à vendre. S'ad. au propriétaire, 56 rue St-Norbert. Tél. Est 1508. 180-26

RUE ALMA 769, 771 — Grand logis, 6 chambres, gaz, bain, etc. Occupation immédiate. S'adresser A. O. Piché, 30 Fullum. 203-6

RUE SAINTE-CATHERINE OUEST, Nos. 907, 909. Maisons de six à dix chambres. Loyer modéré. Jas. H. Maher, 724 Edifice Transportation. Tél. Main 2510. 200-6

ST-DENIS, près Rachel. A louer, maison garnie, 10 pièces bien meublées, possession immédiate, loyer très modéré. S'ad. J. C. Beauchamp, 17 Côte Place d'Armes. 200-6

A VENDRE

A VENDRE — Ayant acheter un gros lot de poêles et fournaises de toutes sortes consigné à une maison qui a fait faillite, nous les offrons à grande réduction. Cie Royal de Meubles, coin Mont-Royal et Chambord. 83—1an

A VENDRE manteau mouton perse en parfait ordre, buste 36, longueur 28, garantie fait avec peau, $75.00 seulement, 687 St-Urbain. 203-6

A VENDRE ronde de tabliers, profit $22.00 en 2 jours d'ouvrage. S'adresser après 6 heures, No 280 Boyer 204-3

A VENDRE 250,000 bonnes briques de seconde main. S'ad. à Robert Neville, jr., 933 Ave Wiseman, Outremont. 205-2

A VENDRE grands miroirs de toutes sortes, bonne qualité; moulins à coudres pour cordonniers; cash registers, fixtures électriques. S'adresser 331 Champlain. 201-6

A VENDRE — Stock de marchandises générales, marchandises sèches, chaussures, claques, groceries, valises, peintures, etc., aussi magasin à louer. Adressez à Boîte Postale 52, Danville. 204-7

BARGAIN.—A vendre, salle à manger sur Mont-Royal, 300 repas par jour, valant $1200, pour $500. Magasin de modes pour hommes, tailleur, rapportant clair de $400 à $500 par mois. Aussi chances exceptionnelles en maisons meublées. S'adresser Jean Castelli, 120 rue Ste-Catherine Est, édifice la PATRIE, établi depuis 24 ans dans cette ligne. 205-6

DESK plat et chaise à spring à vendre, bon marché. S'ad. 209a Amherst. 201-6

HABILLEZ-VOUS des pieds à la tête à conditions faciles au Syndicat St-Henri, magasin départemental. La fourrure est notre spécialité. 1645 Notre-Dame Ouest. 186-26

MANUFACTURE d'etabac à vendre en parfait ordre, machineries de 1ère classe, bon marché à $800.00. S'adresser 105 rue Roy, près rue St-Hubert. 205-6

RONDE de lait, 40 gallons, à vendre, cause départ, conditions faciles. S'adresser 125 Rose de Lima, Westmount 1005. 203-6

SAFE grand, à vendre à grande réduction, écrire No 6 la PATRIE. 199-14

AUTOMOBILES A VENDRE

ECOULEMENT DE VOITURES DE SECONDE MAIN AU PRIX COUTANT—1 voiture de tourisme Amplex à 7 places, $2,000; 1 Limousine Packard à 7 places, pneus neufs, $1,750; 1 voiture de Tourisme Royal à 7 places, $250; 1 Cadillac à 5 places, $700; 1 Abbott-Détroit à 5 places, $600; Camion à livraison International Har. $450; 1 routière Kissel, $1,000; 1 Coursière Chalmers, $700 ; 1 Châssis Locomobile, $500. Chez Gareau Motor Car Company, 19 Carré Philippe. 113-jno.

1 TRUCK de livraison, 2 automobiles touring, 1 express de seconde main 3 neuves, 2 lorries, 338 des Carrières, près St-Hubert. St-Louis 799. 202-6

CHEVAUX, VOITURES, Etc.

A VENDRE une paire de jolis chevaux de voiture, harnais, voiture Victoria, par Ledoux, le tout sera vendu à un prix d'occasion. Téléph. Up. 7844. S'adresser 670 rue Sainte-Catherine Ouest 205-2

A VENDRE—Le genre de sleighs dont vous aurez besoin ; pour les bouchers, les boulangers, les charretiers, les marchands, les laitiers ou autres, pour le travail ou la promenade. Nouveaux styles, beaux, bons et pas chers 100 voitures à prix réduit.—R. J. Latimer & Co., 445 rue Saint-Jacques, Jacques. 204-6

CHEVAL noir, 1200 livres, bien franc et bon pour grosse voiture, vendra bon marché. S'ad. 3048 ou 3052 St-Laurent. 202-6

ONTARIO CARRIAGE WORKS

JOS. LEMAY

50 rue Ontario Ouest. Tél. Est 5958

A vendre, express de seconde main. Tombereaux, Lorries. Réparations de toutes sortes. Jos. Lemay, prop. 15-jno.

AUTOMOBILISTES

REPARATIONS d'automobiles par des experts. Ouvrage garanti. Am. Garage Co., 526 rue Ontario Est. Tél. Est 4306. 227-1 an

FOURRURES A VENDRE

Toutes les dernières nouveautés dans les chapeaux et casquettes d'automne. Teinture. Grand assortiment de fourrures. Armand Doin, 76 rue Notre-Dame Est. 196-26

A VENDRE — Manteau en mouton de Perse, bon marché. S'ad. 187 Cuvillier. 205-6

FOURRURES SACRIFIEES

Nous sacrifions pour la moitié du prix de manufacture toutes nos fourrures, manteaux, mouton perse, bleu fini, 45 pcs de long, de $25.00 en montant; manteaux en near-seal électrique, rat musqué, capot chat sauvage, capot de rat musqué avec collet en loutre ou mouton perse, $25.00. Nous vendons bon marché, parce que nos dépenses sont peu élevées. N. Blau, 611 St-Urbain. Est 3048. 183-27

R. MARKS, qui tenait magasin rue Craig, a ouvert un magasin de fourrures avec un assortiment nouveau, au No 687 rue St-Laurent, près Sherbrooke. Ventes spéciales d'échantillons à 25% de commission. Venez ou téléphonez Est 5288. 192-26

VISITEZ notre département de fourrures et confections pour dames. Vous y trouverez les derniers modèles à des conditions faciles. Une visite est sollicitée. Syndicat St-Henri, 1685 Notre-Dame bOuest. 186-26

OCCASIONS D'AFFAIRES

A VENDRE magasin de modes dans une bonne localité pour cause de maladie. S'adresser 329 Mt.-Royal Est. St-Louis 1168. 200-6

A VENDRE — Magasin tailleur faisant réparations d'habits et fourrures, aussi cordonnerie, établi depuis 20 ans. 1029 Ontario Est. 201-6

A VENDRE restaurant bonbons, cigares, liqueurs, pâtisserie, papeterie, à bon marché à prompt acheteur cause, abandon d'affaires. S'adresser 2877 St-Laurent, M. Dufour. 205-6

BALANCE de prix de vente de $3,000.00 à vendre, due dans 23 mois, à 7% d'intérêts sur propriété de 16 logements. Vendrait pour $3,600. S'adresser Marquette et Dupré, ch. 14, Edifice la PATRIE, Est 652. 203-6

RESTAURANT à vendre. Bonbons, cigares et liqueurs douces, faisant de très bonnes affaires, vendant 300 à 325 journaux par jour. Cause de vente, trop d'occupation, prix raisonnable, écrire à la PATRIE Boîte 7. 200-6

SI VOUS VOULEZ vendre votre propriété, ou votre commerce, vous trouverez toujours des acheteurs en voyant immédiatement O. Jutras, 157 Rachel Est. 197-26

PIANOS ET ORGUES

ACHETEZ VOTRE PIANO chez Leach Piano Co., 733 rue Ste-Catherine Ouest entre les rues Guy et Makay, côté nord et économisez $100. Argent comptant ou à crédit. 202-6

PIANO D'ETUDES — Caisse en bois de rose, bon ton et bonne action. Peut être échangé en dedans de 3 ans pour un neuf. Seulement $95. Layton Bros., 550 rue Ste-Catherine Ouest, angle Stanley. 202-22-24-26

PIANOS SOHMER (New-York), caisse riche, 7⅓ octaves. Ton plein résonnant, bon touché. Coûte $600. Actuellement $245. Layton Bros., 550 rue Ste-Catherine Ouest, angle Stanley. 202-22-26

TERRES A VENDRE

LA PETITE TERRE la plus d'avenir, à 3 lieues de Montréal, de 1ère classe pour jardinage, arbres fruitiers, site idéal, bons bâtiments, 574 Fullum. 205-6

TERRE A VENDRE à St-Gérard de Magella, Co. L'Assomption, contenance 150 arpents très bien bâtie, avec ou sans roulant. Prix et conditions faciles. S'adresser à Dame Vve Jos. Llard, à St-Gérard de Magella ou à Geo. Dufort, N.P., à L'Epiphanie, P.Q. 147-MV-jno.

COMBUSTIBLES

CHAUFFAGE IDEAL — A vendre, 20 sacs de retailles de formes en érable sèche pour $3 pris au clos, peut faire rougir le poêle en 3 minutes, très durables et économiques. Robin & Frères, 135 Carrières. Tél. St-Louis 1609. 204-12

KODAKS

KODAKS-CAMERAS—Si vous voulez un bon camera, voyez ceux de Huttig, munis de lentilles Goerz, développement et impression. R. F. Smith, 176 Notre-Dame Ouest, Montréal. 42-156

LAVAGES

LAVAGES—On demande lavage de famille, retourné humide, 60c la boîte, séché 25c de plus. Sad. à Dominion Laundry Co., 300 des Carrières. Tél. St-Louis 6302, Montréal. 184-26

MACHINERIES

MACHINERIES, chaudières, moteurs courroies, poulies, arbres de couche, toutes sortes de machineries, bas prix. Dominion Machinery Co. (Mullins), déménagé du square Papineau dans plus grand magasin, 123 Wellington. 294-1 an

REPARATIONS

REPARATIONS DE MEUBLES de tous genres rembourrés avec soin, matelas refaits, remis à neuf, plumes désinfectées, Turcot et Leblanc, 709 Lafontaine. Tél. Est 5896. 54-1 an

REPARATIONS — Matelas, lits de plume à refaire ; meubles à solider, rembourer, vernir ou polir, etc., fini avec soin. Appelez Saint-Louis 9198, Rolland Bedding Co., 480 Gilford. 21—1 an

ARGENT A PRETER

ARGENT A PRETER sur 1ère, 2ème et 3ème hypothèque, aux plus bas taux. H. N. R. Viau Realty & Trust Co., 46 Notre-Dame Ouest. Main 5761. 232-1 an

ARGENT A PRETER sur propriétés, à Montréal. Achat de balance de prix de vente. J. Armand Legault, notaire, 92 Notre-Dame Est. Main 8589. 196-26

AVIS — Avez-vous besoin d'argent sur hypothèque, gros et petits montant? Adressez-vous à Thomas Touzin, notaire, 60 Notre-Dame Est, chambre 8, ain 8538, le soir 947 St Denis. St-Louis 1514. 186-26

NOUS REGLERONS toutes vos dettes, vous transigerez seulement avec nous, paiements faciles, sans intérêt, entrevue personnelle seulement. Léon Racicot, 17 Côte Place d'Armes. 5-1 an

PRETS SUR HYPOTHEQUE, achat d'hypothèques, balances de prix de vente, bons billets. A. Pilon et Cie, 62 St-Jacques. Main 7675. Soir, 171 Parc G. E. Cartier, Westmount, 2923. 228-1 an

$1,000 A $1200 A PRETER sur 2ème hypothèque, sur propriété finie. S'adresser le soir, 2333 Cartier. Tel. St-Louis 5102. 205-1

DIVERS

A. JETTE & CIE., courtiers en immeubles (établie 1855), experts en propriétés, édifice Crédit Foncier, 33 rue St-Jacques. Main 7097. Achat et vente de propriétés, prêts sur 1ère et 2ème hypothèque. Collections, achats de créances. 200-1an

BONS PANAMA

Si vous êtes détenteur d'un bon et que vous soyez fatigué de ne pas recevoir de lot ou voir votre argent ne pas même vous payer d'intérêt, écrivez-moi et je tâcherai de le revendre pour vous. Ecrivez à A. Girard, 317 Lagauchetière Est, Montréal. 58-jno

CENDRES DONNEES

pour le charroyage. S'adresser à l'ingénieur de l'édifice de la PATRIE, excepté le samedi. jno

Collection et administration de propriété, collection de loyer et réparation, achats de créances. S'adresser Dandurand Realty Co., 250 Amherst. 163—jno.

COLIS POSTAUX.—Le nouveau tarif postal pour le transport des marchandises, est très avantageux pour les clients de la campagne. Dans un rayon de 20 milles, 6 livres ne coûtent que 12c. Au-delà de 20 milles, partout dans la province de Québec, 30c. Colis moins lourds, en proportion. Nous apportons une attention toute particulière aux commandes par poste. Pharmacie Lecours et Lanctôt, coin des rues Ste-Catherine et St-Denis, Montréal. 295-jno

A VENDRE OU A ECHANGER

A VENDRE ou à échanger, épicerie, bonne place d'affaires, stock frais, à échanger pour terrain ou propriété etc. S'ad. 1082 Crémazie. 205-6

TERRAINS A VENDRE ou à échanger pour propriété, 3 terrains situés rue Dufresne Plateau Bon-Ali, quartier St-Denis — Terrain à vendre ou à échanger pour propriété située avenue Fallon, quartier St-Denis. Pour informations, s'ad. à Jos. Laurier, 355 rue Providence. Tél. Est 1175. 203-6

A VENDRE OU A LOUER

BOULANGERIE, à 17 milles de Montréal, village très prospère, vente de 900 à 1000 pains par semaine. Pour plus amples informations s'adresser à 1590A Chateaubriand. 200-6

ON DEMANDE A ACHETER

ON DEMANDE à acheter une machine de seconde main pour mêler le ciment (un malaxeur). S'ad. à Michel Besner, Rigaud. 202-6

ON DEMANDE A ACHETER une propriété avec peu de comptant. S'adresser par lettre à Dandurand Realty, 250 Amherst. 167-jno

ON DEMANDE A ECHANGER

AUTOMOBILE demandé donnera terrain presque clair d'hypothèque dans Montréal Est en échange. Tél. le soir St-Louis 8236. 198-12

TERRE à échanger à 20 milles de Montréal, 145 arpents, beau bois, sucrerie 1300 érables, 90 arpents cultivables, bien bâtie, comprenant 10 vaches, 12 moutons, poules, petits animaux, instruments aratoires, foin, grain, etc., échangerait pour flat, y ajoutant $10,000. J. B. Brunet, 76 St-Jacques, Main 6767, soir Rock. 1781. 204 6

ON DEMANDE A LOUER

ON DEMANDE A LOUER petite cave pour mettre légumes, de préférence dans le nord de la ville. S'adresser par lettre en mentionnant la grandeur et le prix, à Casier 9, LA PATRIE. 203-6

PROPRIETES A VENDRE

PROPRIETES A VENDRE PAR

C. ROUSSIN

Plusieurs belles propriétés à vendre ou à échanger, de 2, 3 et 6 logements, raportant de 10 p.c. à 12 p.c.

RUE WELLINGTON, 1 lot de 60 x 80, avec ruelle, à vendre ou à échanger.

Aussi plusieurs lots sur les 1ère, 2ème, 3ème et 4ème avenues à $600 chacun et en montant. Comptant 10 p. c. et balance par paiements mensuels.

ARGENT A PRETER et assurance contre le feu. Une visite est sollicitée

S'adresser à C. ROUSSIN, 537 Chemin Lasalle, Verdun. Tél. Victoria 1634. 165-jno.

PROPRIETES A VENDRE PAR

J. R. PICHE

88 CHRISTOPHE COLOMB. Tél. St-Louis 629.

J'ai $600.00 à prêter sur 2ème hypothèque.

Je demande $2,000.00 à emprunter en deuxième hypothèque sur propriétés, paiera bon intérêt.

$8000— RUE CHRISTOPHE-COLOMB, 3 plain - pieds à échanger pour terrains avec du comptant. Accepterait des balances de prix de vente.

$9500 — RUE ST-ANDRE, près Cherrier, à échanger pour terrains avec du comptant.

$10000 — DE LA ROCHE, près de Fleurimont, $2,000.00 comptant, balance en terrains.

$20000—RUE BOURBONNIERE, près Ontario, échange rait pour terrains avec du comptant.

Plusieurs autres propriétés à échanger pour du terrain.

AUX PROPRIETAIRES qui veulent vendre ou échanger leurs propriétés, de vouloir s'adresser pour une transaction vite et honnête à J. R. Piché, courtier depuis 8 ans.

J. R. PICHE, 88 Christophe - Colomb. Tél. St-Louis 629. 201-6

PROPRIETES A VENDRE

BLOOMFIELD, 777 — Beaux flats de 6 et 7 chambres, fini en bois dur naturel, loyer modéré, 300 St-Denis. Est 2910.

L'HON. M. BLONDIN EST ACCLAME

Les citoyens de Grand-Mère, de Trois-Rivières et de Shawinigan Falls reçoivent le nouveau ministre avec enthousiasme.

" La trève de Dieu "

TROIS-RIVIERES, 26 — L'honorable P. E. Blondin a été, hier, à Grand'Mère, l'objet d'une réception par la population de cette ville, à l'occasion de sa nomination comme ministre du Revenu de l'Intérieur dans le cabinet fédéral.

Des conservateurs et des libéraux s'étaient réunis en grand nombre non seulement de Grand'Mère mais aussi de Trois-Rivières et de Shawinigan Falls.

M. Blondin a été félicité non seulement parce que c'est le premier enfant de cette ville qui ait un portefeuille dans le gouvernement fédéral, mais surtout à cause de la responsabilité qu'il assume dans la crise actuelle.

Le train sur lequel l'hon. M. Blondin est venu à Grand'Mère est arrivé à 2 heures et amenait environ quatre cents personnes de Trois-Rivières et de Shawanigan pour participer à la démonstration.

Les rues étaient pavoisées avec des drapeaux et les maisons étaient décorées pour cette réception.

Tous les membres du conseil municipal, les commissaires d'écoles, les membres de la Chambre de Commerce étaient à l'arrivée du train.

La compagnie "Laurentide" était représentée par son vice-président M. Georges Chaboon et M. Sabatton.

M. P. C. Nault maire de Grand'Mère, et ancien député libéral du comté souhaita la bienvenue au nouveau ministre.

MM. H. Cassette, président du comité de réception dans l'adresse qu'il lut au ministre dit combien les citoyens de Grand'Mère étaient heureux de féliciter M. Blondin et parla de l'époque difficile dans laquelle le ministre prenait un portefeuille.

Madame Blondin fut aussi félicitée comme étant la digne compagne du nouveau ministre.

L'orateur parla du talent et de l'initiative de M. Blondin.

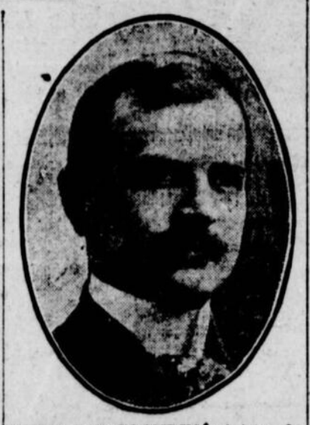

L'HON. P. E. BLONDIN, ministre du Revenu de l'Intérieur, l'objet d'une réception à Grand'Mère.

DISCOURS DE L'HON M. BLONDIN

L'hon. ministre prononce un éloquent discours en réponse aux bonnes paroles de ses concitoyens :

"A vous revient l'honneur, dit-il, d'avoir fait reconnaître l'importance du district en lui obtenant un représentant dans le Cabinet Fédéral. Dans ce district les droits d'ainesse appartiennent à la cité des Trois-Rivières qui est la cité mère. Dans son orbe gravitent toutes ces villes nouvelles dont nous sommes une des plus jeunes. Qu'il le compte que nous la traiterons en vrai mère."

L'honorable M. Blondin parle ensuite des deux ministres démissionnaires et de la justice que la grande presse leur rend maintenant avec une loyauté de nature à réconforter ceux qui commencent.

Il fait un tableau de la guerre et dit que c'est la gloire des deux partis de s'être unis dans une commune action, d'avoir répondu à l'appel formidable du canon et d'avoir aidé les alliés dans cette guerre qui est celle de l'homme contre la bête féroce. Le temps n'est pas à la politique mais au devoir pressant de secourir les blessés.

Le pacte des deux partis mérite vraiment d'être appelé la trève de Dieu. Il n'y a qu'un souhait dans tous les coeurs c'est que l'ange du Seigneur apporte au monde la régénération dans un calice fait du coeur pantelant de la Belgique.

Cette démonstration me touche encore plus quelle ne me flatte et ce n'est pas peu dire. Elle me rend un instant tous mes amis d'autrefois de ce beau autrefois de ma première jeunesse au milieu de vous. Elle me donne l'illusion que cet âge d'or est revenu pour moi, comme si les meilleurs jours pouvaient jamais revenir et être goûtés deux fois ici bas.

La force du soldat au front de la bataille est toute faite de la pensée qu'il existe un foyer ou on l'aime et c'est de ce sentiment que vous m'imprégnez, moi qui suis au front et qui ai besoin qu'on m'aime quelque part.

Votre démonstration est toute faite de civisme, d'esprit public. Dans le pays elle aura un écho flatteur pour moi mais plus flatteur encore pour vous qui donnez en ce moment la preuve éclatante qu'aux heures solennelles vous savez vous unir pour mettre haut les coeurs et bas les dissentions même les plus légitimes. Est-il nécessaire de vous dire avec quelle fierté avec quelle reconnaissance je vous apporte la première couronne de mes labeurs et de mes peines dont je savoure avec délices les parfums exquis mais dont la propriété vous appartient puisque c'est vous et non pas moi qui l'avez gagnée.

M. Blondin termine en remerciant les citoyens pour les bonnes paroles qu'ils ont eues pour son épouse, qu'il est si fier d'avoir à ses côtés en ce jour de fête et de réjouissance.

La foule qui se composait d'environ trois mille personnes dont une partie des paroisses du comté s'est montrée très enthousiaste pendant le discours du ministre et ne lui a pas ménagé ses acclamations.

AU MILIEU DE LA MITRAILLE

M. VANDERVELDE, LE MINSTRE D'ETAT BELGE, A HARANGUE LES TROUPES SUR LA LIGNE DE BATAILLE.

LE HAVRE, 26. — M. Emile Vandervelde, ministre d'Etat belge, est rentré aujourd'hui au Havre venant de Nieuport, où il s'était rendu, sur l'invitation du roi Albert. Pendant qu'il était à Nieuport, M. Vandervelde a adressé un discours aux troupes belges après le combat d'hier, troupes aujourd'hui tenues en réserve. Le discours du ministre qui fut des plus encourageants pour les hommes, fut prononcé au bruit de la mitraille, alors que les obus passaient par dessus les têtes des soldats belges, dirigés sur les positions allemandes.

M. Vandervelde dit que les Belges sont pleins de courage et sont décidés à se battre jusqu'au dernier. C'était la première fois que M. Vandervelde, qui est le chef du parti socialiste républicain, se rencontrait avec le roi Albert.

M. Vandervelde dit que le roi fut des plus aimables et sans cérémonies. Le ministre a ajouté: "Les socialistes aident le gouvernement parce qu'ils défendent leurs foyers. Ils sont fidèles à la patrie."

LA VOIE DU TRAMWAY A LA LONGUE-POINTE

A sa séance de samedi, le bureau de contrôle a donné ordre à l'ingénieur en chef de la ville de notifier la compagnie des tramways d'avoir à discontinuer la construction d'une nouvelle voie ferrée, à la Longue-Pointe. La construction de cette nouvelle voie n'a pas été autorisée et le contrôleur McDonald a exprimé sa profonde surprise de ce que la compagnie pouvait ainsi ignorer l'autorité de la ville.

CHEZ NOS MECANICIENS

ELECTION ET INSTALLATION DES OFFICIERS DE LA SOCIETE CANADIENNE DES INGENIEURS MECANICIENS.

Il y a eu une assemblée régulière, hier, sous la présidence de M. Norbert Joly, des membres de la Société Canadienne des Ingénieurs mécaniciens.

Tout l'intérêt de la séance a porté sur l'élection et l'installation du conseil pour le terme 1914-1915. L'électon a donné le résultat suivant.

Président général et Conseil de la Société, M. Abel Guilbeau, réélu; président actif, J. Norbert Joly, réélu; 1er vice-président, Joseph Martineau, réélu; 2me vice-président, Noé Rémillard; trésorier, Geo. E. Grenier; secrétaire-financier, Elzéar Beaucage, réélu; secrétaire-archiviste, Léo G. Gareau.

Puis l'assemblée s'ajourne au dimanche 15 novembre prochain à 2 heures p.m. au No. 98 rue Fulford, salle de la Société.

OBSEQUES DU COL. J.-H. BURLAND

UN MAGNIFIQUE HOMMAGE A LA MEMOIRE DE CE PHILANTROPE. — UN GRAND DEPLOIEMENT MILITAIRE.

Les honneurs funèbres accordés à la dépouille du colonel Jeffrey H. Burland, samedi après-midi, avec tout le déploiement de la pompe militaire, ont été un digne hommage rendu à la mémoire du citoyen remarquable et du grand philanthrope qu'il fut. Le gouverneur général, le lieutenant-gouverneur de Québec, tous les principaux corps publics de Montréal et les corps militaires, il va sans dire, étaient représentés aux obsèques qui eurent lieu à la cathédrale Christ, après un service funèbre privé à la résidence de la famille. Les Boys Scouts composaient la garde d'honneur à l'église et le drapeau du 6ème régiment, dont le défunt était le colonel, était suspendu au-dessus du catafalque.

Au nombre des principaux personnages remarqués, mentionnons: le colonel Percy Sherwood, représentant Son Altesse Royale le duc de Connaught, l'hon. sénateur Casgrain, représentant Sir François Langelier, lieutenant-gouverneur de la province de Québec, le lieut.-colonel C. F. Winter, représentant le ministre de la Milice, le major R. J. Birdwhistle, représentant de la National Rifle Association of Great Britain; le lieut.-colonel C. A. Hodgetts, représentant la Société canadienne de la Croix Rouge; Sir John Gibson, ex-lieutenant-gouverneur de la province d'Ontario; Sir Frederick Borden, ex-ministre de la Milice; le lieut.-colonel Ostell, commandant du 65ième régiment; Sir Charles Davidson, le Dr E. P. Lachapelle, le capitaine Bourassa, le major Papineau, Sir Melbourne Tait, H. T. Meldrum, représentant de l'Association des Manufacturiers Canadiens, Sir Rodolphe Forget, l'hon. Jérémie Décarie, secrétaire provincial, etc.

Le vieux régiment du colonel Burland était représenté par les lieutenants-colonels Gardner et Massey, les majors G. Mooney et Seath, les capitaines Fair, Ross, Lighthall, Anderson, Gardner, Ballantyne, Harte et Raphael.

Le cortège funèbre militaire était très imposant. On y remarquait un détachement du corps d'officiers du McGill et un autre des Boys Scouts.

Les porteurs étaient le lieut.-colonel C. A. Smart, le lieut.-colonel F. Maiden Cole, le lieut.-colonel Robert Starke, le lieut.-colonel Sir Montagu Allan, le lieut.-colonel Ostell, le lieut.-colonel C. A. Hodgetts, le major H. B. Yates, le lieut.-colonel Lyons Biggar et le major Gillespie Muir.

PROTESTATION DES HINDOUS

Service spécial de la PATRIE.

VANCOUVER, 26. — Les Hindous demeurant ici ont tenu une assemblée, sous la présidence du Dr Ragunath Singh, pour protester contre l'assassinat de l'inspecteur d'immigration Hopkinson par un de leurs compatriotes.

Les résolutions adoptées expriment l'exécration des trente-cinq Hindous présent pour le crime et leur répudiation de l'assassin.

LES RECETTES DE NOS CHEMINS DE FER

Une diminution de 33 p. c. en une semaine.—Ralentissement du transport des grains.

Le mouvement des grains, de l'intérieur à la mer, est très lent et les recettes des chemins de fer canadiens subissent de ce fait une très sérieuse diminution. L'état de situation publié samedi par le Pacifique a confirmé les prévisions les plus pessimistes. La diminution des recettes du Pacifique, s'élève, pour une semaine, à $1,212,000, soit à 37 pour cent. La diminution totalisée des recettes de nos trois chemins de fer atteint $1,666,014, soit 33 pour cent approximativement.

Le Grand Tronc se trouve moins atteint que le Pacifique ou le Canadien Nord, pour la raison que le mouvement des grains n'a guère d'influence sur ses recettes. La diminution de celles du Canadien Nord est de 42 pour cent, soit 5 pour cent de plus que la diminution des recettes du Pacifique.

La statistique des recettes de nos trois compagnies de chemins de fer, portant sur la troisième semaine d'octobre se lit comme suit:—

	1914.	1913.	Dim.
C.P.R.	$2,040,000	$3,252,000	$1,212,000
G.T.R.	969,483	1,163,397	193,914
C.N.R.	349,800	609,900	260,100
Total	$3,359,283	$5,025,297	$1,666,014

Le mouvement des wagons à Winnipeg, dès le milieu de la semaine, permettait de se rendre compte de la baisse des recettes de nos chemins de fer.

Les fermiers ne veulent pas vendre leurs grains: ils persistent à attendre dans l'espoir d'en obtenir un plus haut prix. L'Angleterre ne nous achète que peu de blé, contrairement à ce que l'on croit. Le commerce maritime est pour ainsi dire désorganisé: le gouvernement anglais réquisitionne des navires en grand nombre et les départs ne sont plus assurés, du moins à date fixe. Il est certain cependant que nous vendrons cher tôt ou tard nos grains et il semble que les cultivateurs n'aient pas tout à fait tort de vouloir attendre. Il n'en résulte pas moins que les chemins de fer, par suite de ces circonstances, voient leurs recettes baisser considérablement.

La diminution globale des recettes des trois premières semaines d'octobre s'élève à $3,372,862, soit 26 pour cent de moins que celles de la période correspondante de l'an dernier.

PERSPECTIVES INDUSTRIELLES

Intéressant rapport du ministère du commerce.— Les marchés de France et de Russie nous sont ouverts.

Le ministère du Commerce et de l'Industrie publie les rapports très intéressants reçus pendant la semaine, des agents du Canada à l'étranger. Ces rapports indiquent que les marchés de France et de Russie sont ouverts à notre industrie et à notre commerce, pourvu que nos négociants veuillent se donner la peine de faire le nécessaire.

Parmi ces rapports, le plus intéressant est sans doute celui de l'honorable Philippe Roy, commissaire du Canada à Paris. Il est démontré que la France va se trouver dans un très prochain avenir dans l'obligation d'acheter des bois, des fers, des cuirs et des lainages. La France s'adressera d'abord en Angleterre, puis aux Etats-Unis. Il suffirait à nos industriels de se faire connaître pour obtenir des commandes d'une importance telle qu'ils auraient peine à les exécuter. Nos industriels devraient envoyer en France des fondés de pouvoirs munis d'échantillons. Ils concluraient des affaires superbes qui constitueraient pour notre industrie un heureux stimulant.

D'autre part la Russie achetait avant la guerre pour $300,000,000 par an de produits ouvrés en Allemagne. Il y a en ce pays un champ immense ouvert à notre activité industrielle. La mise en valeur de la steppe sibérienne, rappelle par plus d'un côté la colonisation de la prairie canadienne. Terre et climat sont identiques en sorte que nos hommes d'affaires sont mieux en mesure que d'autres de se rendre compte de ce dont les colons russes ont besoin et peuvent acheter. Nos fabricants de machines agricoles ont tous les avantages : il suffit qu'ils veuillent prendre la peine d'en profiter. Les machines agricoles canadiennes ont dans le monde entier une réputation sans égale. On sait qu'elles ont fait leurs preuves et le gouvernement russe serait disposé à faciliter leur entrée en Russie, où ils remplaceraient avantageusement les machines allemandes, de qualité inférieure aux nôtres et d'un prix aussi élevé.

RECETTES DU GRAND TRONC

Etat comparatif des recettes du 15 au 21 du courant :

1914	$ 969,483
1913	1,163,397
Diminution	$ 193,914

BREVETS ALLEMANDS

OTTAWA, 26. — Un certain nombre d'industriels canadiens demandent au gouvernement la suspension des brevets allemands au Canada. Ces demandes portent surtout sur la suspension des brevets relatifs à des préparations de produits chimiques. Au nombre des requérants se trouve le docteur Gustave Archambault, de Montréal.

EMPRUNT SUISSE

PARIS, 26 — Le gouvernement français, s'inspirant d'une mesure du gouvernement anglais vient de procéder à la saisie de la comptabilité et des valeurs de maisons allemandes et américaines de banques, ayant joué à la baisse avant la guerre. Ces maisons de banque ont servi d'instrument à l'Allemagne pour créer une panique à Paris en même temps qu'à Londres, la chose est pratiquement démontrée.

Le mois prochain le gouvernement hlevétique va lancer à Paris un emprunt de cinquante millions de francs 5½ p.c. à 98¾.

TAXE DE GUERRE

OTTAWA, 24— On sait que le gouvernement a frappé d'une taxe nouvelle, dite de guerre, les tabacs et les alcools. Cette taxe a produit une somm eimportante ainsi qu'on peut s'en rendre compte par la statistique du ministère du revenu de l'Intérieur. Le rendement, en août atteint $3,180,569, contre $1,817,395 pendant le mois correspondant du précédent exercice.

WAGONS INUTILISES

Le nombre des wagons inutilisés, aux Etats-Unis et au Canada, au 15 octobre s'élevait à 154,342, contre 133,382 le 1er octobre, et 37,198, le 15 octobre 1913.

La motié des wagons inutilisés sont des wagons à charbon, ce qui permet de craindre que ce combustible se fera rare l'hiver prochain.

WINNIPEG RY

Le dividende est assuré

Contrairement aux rumeurs mises récemment en circulation, le dividende du Winnipeg Ry est parfaitement assuré. La répartition du dividende n'a jamais été mise en question pour la raison que les recettes permettent de le distribuer.

Les recettes du tramway ont diminué depuis le mois d'août, mais celles de la compagnie d'éclairage ont au contraire augmenté. La situation de la compagnie demeure excellente et la rumeur en question n'a aucun fondement. Telle est l'information que nous sommes en mesure de donner, la tenant de la meilleure source.

LES FRUITS

Ces cours nous sont fournis par la Peterson Fruit Co., 107 rue McGill.

Bananes, crates	2.25
Citrons Verdilli	3.25 3.50
Dates nouvelles, paquet de 1 livre à la boite	08
Figues, 8 couronnes, 10 livres	10
Figues, 3 couronnes	11
Jus de fruit (l'amplemousse), Floride	3.00
Melons Californie, le crate	4.50
Noix de coco, le sac	4.25
Oranges Navels	3.75
Oranges de Valence	3.25 3.50
Oranges Sorrente, bte	0.00
Pastèques (melon d'eau)	0.50
Pêches	1.75
Poires, la boite	3.50
Pommes :	
Baldwin, No 1, le baril	3.00
Wealthys No 1	3.00
Russett No 1	3.25
Spys	3.25
Greenings No 1	2.75
Alexandre No 1	2.75
Fameuse, No 1	4.00
McIntosh Reds, No 1	4.00
No 2 toutes qualités 0.50c de moins par baril.	
Pommes, le baril	2.75 3.00
Prunes, le panier	1.75
Raisin canadien, le panier	.20
Raisin Tokay	2.50

LEGUMES

Airelle (atocas) baril	7.00
Asperges canadiennes, panier	1.75
Céleri Californie, la douzaine	.75
Choux nouveaux, doz	0.40
Concombres, doz	0.25
Choufleur	1.00
Maïs, doz	0.25
Epinards, le boisseau	2.50
Framboises, la boite	0.14
Harricots mange-tout, panier	.75
Harricots verts, panier	.75
Laitue, Boston, bte	2.50
Maïs, la douzaine	.25
Oignons d'Espagne, boite	5.00
Oignons rouges le sac de 75 lbs	2.00
Oignons d'Egypte, la livre	.05
Pommes de terre nouv. le sac	1.00
Radis canadiens, doz	.30

LA CHORALE BENOIT XV

ET LE " FONDS DE SECOURS FRANCAIS "

La Chorale "Benoit XV" de Maisonneuve institution nouvellement organisée mais comprenant des chanteurs de vieille réputation et à laquelle des artistes comme M. Camille Duguay le fameux baryton, prêtent leur concours et leur appui ne veut pas rester en arrière lorsqu'il s'agit de venir en aide aux familles des soldats victimes de la guerre européenne.

Un grand concert sera donc donné par la Chorale Benoit XV, le Dimanche 8 octobre dans la salle du collège de Maisonneuve dont les bénéfices nets iront au Fonds de Secours Français par les soins du Comité France-Amérique.

Cette fête patriotique sera sous la présidence de M. le maire Ml. chaud et des échevins de Maisonneuve.

Aux membres de la Chorale dont nous donnons les photographies ci-dessous viendront s'ajouter de nombreux artistes qui veulent contribuer à cette oeuvre patriotique.

Nous donnerons mardi des détails sur le concert et dès maintenant l'on peut s'adresser pour renseignements à M. J. B. Friset, 2276 rue Boyer, Maisonneuve, directeur de la Chorale Benoit XV.

MEMBRES DE LA CHORALE BENOIT XV.—A. Bazinet, E. Martin, J. Beaucaire, R. Laroche, A. Paquette, R. Vandelac, L. Baron, A. Martel, M. Ouellette, V. Pilon, A. Garand, M. Poissant, E. Bilodeau, V. Lamarre, H. Robert, H. Macbeth, M. Courville, E. Pichette, A. Ménard, J. Gaspard, L. Perreault, F. W. Miller, J. J. Dupras, L. Pagé, A. Dépatie, H. Belland, Jos. Laurier, A. Major A. Forest, F. A. Dupras, F. Desjardins, R. Courville, J. Boisseau, P. Bazinet. Directeur J. B. Friset, 2276 Boyer. Président A. Ménard. Secrétaire, A. Dépatie. Trésorier, H. Macbeth. On remarquera au coin à gauche le baryton Camille Duguay.

MAISONS D'EDUCATION

COURS ARTISTIQUES

Les Cours de l'Ecole de la Société des Arts

commenceront pour 1914-15 aux NOUVEAUX STUDIOS comme suit: Cours ELEMENTAIRE, le 1er octobre; cours avec modèles VIVANTS et ANTIQUES, le 14 octobre: PEINTURE le 30 octobre. Prière de s'adresser aussitôt que possible à J. B. ABBOTT, secrétaire de la Société des Arts, 679 rue Sherbrooke Ouest. 152—Lun, Merc. Ven. jno.

DULUTH-SUPERIOR

	1914	1914	Augm.	P.C.
1e semaine	24,855.76	2 24,298.99	556.77	2.3
2e semaine	24,261.50	24,389.06	*127.56	0.5
3e semaine	24,904.37	25,095.76	*191.39	0.8
Mois à date	74,021.63	73,783.81	237.82	0.3
Année à date	1,043,593.61	1,004,981.86	38,611.75	3.8

* Diminution.

LE PRIX DU BEURRE

Le prix du beurre cette semaine a été irrégulier et le marché hésitant. Dans les premiers jours de la semaine le prix avait tendance à fléchir mais à Cowansville, hier les cours se sont établis à 37 7-8c, soit une hausse de 3-8c sur les prix du précédent marché. A la vente à la criée de la Société Coopérative de Québec, 737 colis ont été vendus. Le plus beau beurre de crémerie à cette crie s'est vendu de 27 1-4c, à 27 3-4c.

A Saint-Hyacinthe 200 colis de beurre et 150 boites de fromages ont été offerts. Le beurre s'est vendu 26 1-2c et le fromage 14 1-2c. L'an dernier à pareille date le beurre se vendait 26 3-4c et le fromage 12 1-2c. On voit que la baisse est peu sensible pour le beurre et que par contre le fromage se vend mieux.

BANQUES DE NEW-YORK

L'état hebdomadaire des banques de New-York, communiqué par la Chambre des Compensations, indique pour la première fois depuis la déclaration de la guerre, une augmentation de la réserve métallique. Pour la première fois la Chambre des Compensations a émis des certificats à vue dont l'objet est de faire face aux nécessités de la circulation d'urgence, à laquelle la Trésorerie n'était pas préparée. On sait que cette circulation d'urgence vient d'être autorisée par le gouvernement américain. La situation des banques américaines s'est grandement améliorée puisque le quinze août leur réserve réglementaire était de $47,992,250.

L'état hebdomadaire se lit comme suit:

Prêts, dim.	$11,024,000
Dépôts, dim.	10,514,000
Circulation, dim.	785,000
Espèces, augm.	4,635,000
Or, augm.	2,681,000
Réserve encaisse, augm.	$7,316,000
Réserve requise, dim.	2,078,800

BEURRE ET FROMAGE

Beurre de crémerie, premier choix, 27½c, 28c.
Beurre de crémerie, beau, 26½c, 27¼c.
Beurre de crémerie, seconde qualité 26¼c, 26½c.
Beurre Manitoba, 24c, 25c.
Beurre de l'Ouest, 25c, 25½c.
Fromage Ouest, 1er choix, coloré, 15 1-2c, 15 7-8c.
Fromage Ouest, 1er choix, blanc, 15 1-2c, 15 5-8c.
Fromage Est, coloré, 15½c, 15⅝c.
Fromage Est, blanc, 15c, 15½c.

LE PETROLE D'ALBERTA

M. E. H. Cunningham Craig, un ingénieur anglais, déclare que l'existence des champs pétrolifères de l'Alberta, n'est pas encore établie. Il y a 26 compagnies qui forent des puits et 25 autres en formation. Jusqu'ici l'extraction du pétrole demeure incertaine et aucun puits n'a un rendement industriel. On a trouvé cependant des traces de pétrole et cette indication suffit pour le moment à rendre les recherches intéressantes.

LE GRAIN

Ces cours nous sont fournis par la maison Quintal et Lynch:

Octobre : Blé, 1.16 1-8 ; avoine, 54 7-8.

WINNIPEG

Décembre : Blé, 1.16 7-8 ; avoine, 54 3-8.
Mai : Blé, 1.22 ; avoine, 57.

MONTREAL EN ELEVATEUR

Avoine No 2, C. W., bien rare.
Avoine No 3, C. W., 59.
Avoine No 1, Feed, 57 1-2.
Avoine No 2, Feed, 56 1-2.
Orge No 3, 70.
Orge No 4, 68 1-2.

POUR LE DETAIL, DELIVRE EN MAGASIN

Avoine Manitoba nettoyée, $1.55.
Avoine Manitoba, $1.50 .
Avoine Québec, $1.45.
Blé à engrais, $1.80, $1.90.
Blé-d'Inde, $1.70.
Son, $1.30.
Foin, nouveau, No 1, $18.50 la tonne
Foin vieux No 2, $17.50 la tonne.

AVIS LEGAUX

Province de Québec, district de Montréal, Cour de Circuit, No. 6979. N. Beauchamp, de Montréal, demandeur vs S. Beauchamp, du même lieu, défendeur.

Le 4ème jour de novembre 1914, à dix heures de l'avant-midi, à la place d'affaires du dit défendeur au No 1838 rue Ste-Catherine Est en la Cité de Montréal, seront vendus par autorité de Justice les biens et effets du dit défendeur saisis en cette cause, consistant en jeux de quilles, etc.

Conditions : argent comptant.

R. ROBITAILLE, H. C. S.

Montréal, 26 octobre 1914.

Province de Québec, district de Montréal, Cour de Circuit, No. 14747, Clara Rosenberg, demanderesse vs Nathan Somerman et A. Pinkelstein, défendeurs.

Le quatrième jour de novembre 1914, à une heure de l'après-midi, au domicile de Nathan Somerman, l'un des dits défendeurs, au No. 1373 rue Clark, en la Cité de Montréal, seront vendus par autorité de Justice les biens et effets du dit défendeur, saisis en cette cause, consistant en meubles de ménage, etc.

Conditions : argent comptant.

J. E. COUTU, H. C. S.

Montréal, 26 octobre 1914.

Province de Québec, district de Montréal, Cour de Circuit, No. 14747, Clara Rosenberg, demanderesse vs Nathan Somerman et A. Pinkelstein, défendeurs.

Le quatrième jour de novembre 1914, à dix heures de l'avant-midi, au domicile de A. Finkelstein, l'un des dits défendeurs, au No. 67 rue Benoit en la Cité de Montréal, seront vendus par autorité de Justice les biens et effets du dit défendeur, saisis en cette cause, consistant en meubles de ménage, etc.

Conditions : argent comptant.

J. E. COUTU, H. C. S.

Montréal, 26 octobre 1914.

DULUTH-SUPERIOR

1914	1914	Augm.	P.C.
1e semaine 24,855.76	2 24,298.99	556.77	2.3
2e semaine 24,261.50	24,389.06	*127.56	0.5
3e semaine 24,904.37	25,095.76	*191.39	0.8
Mois à date 74,021.63	73,783.81	237.82	0.3
Année à date 1,043,593.61	1,004,981.86	38,611.75	3.8

* Diminution.

LE PRIX DU BEURRE

Le prix du beurre cette semaine a été irrégulier et le marché hésitant. Dans les premiers jours de la semaine le prix avait tendance à fléchir mais à Cowansville, hier les cours se sont établis à 37 7-8c, soit une hausse de 3-8c sur les prix du précédent marché. A la vente à la criée de la Société Coopérative de Québec, 737 colis ont été vendus. Le plus beau beurre de crémerie à cette crie s'est vendu de 27 1-4c, à 27 3-4c.

A Saint-Hyacinthe 200 colis de beurre et 150 boites de fromages ont été offerts. Le beurre s'est vendu 26 1-2c et le fromage 14 1-2c. L'an dernier à pareille date le beurre se vendait 26 3-4c et le fromage 12 1-2c. On voit que la baisse est peu sensible pour le beurre et que par contre le fromage se vend mieux.

BANQUES DE NEW-YORK

L'état hebdomadaire des banques de New-York, communiqué par la Chambre des Compensations, indique pour la première fois depuis la déclaration de la guerre, une augmentation de la réserve métallique. Pour la première fois la Chambre des Compensations a émis des certificats à vue dont l'objet est de faire face aux nécessités de la circulation d'urgence, à laquelle la Trésorerie n'était pas préparée. On sait que cette circulation d'urgence vient d'être autorisée par le gouvernement américain. La situation des banques américaines s'est grandement améliorée puisque le quinze août leur réserve réglementaire était de $47,992,250.

L'état hebdomadaire se lit comme suit:

Prêts, dim.	$11,024,000
Dépôts, dim.	10,514,000
Circulation, dim.	785,000
Espèces, augm.	4,635,000
Or, augm.	2,681,000
Réserve encaisse, augm.	$7,316,000
Réserve requise, dim.	2,078,800

BEURRE ET FROMAGE

Beurre de crémerie, premier choix, 27¼c, 28c.
Beurre de crémerie, beau, 26½c, 27¼c.
Beurre de crémerie, seconde qualité 26¼c, 26½c.
Beurre Manitoba, 24c, 25c.
Beurre de l'Ouest, 25c, 25½c.
Fromage Ouest, 1er choix, coloré, 15 1-2c, 15 7-8c.
Fromage Ouest, 1er choix, blanc, 15 1-2c, 15 5-8c.
Fromage Est, coloré, 15½c, 15⅝c.
Fromage Est, blanc, 15c, 15½c.

LE PETROLE D'ALBERTA

M. E. H. Cunningham Craig, un ingénieur anglais, déclare que l'existence des champs pétrolifères de l'Alberta, n'est pas encore établie. Il y a 26 compagnies qui forent des puits et 25 autres en formation. Jusqu'ici l'extraction du pétrole demeure incertaine et aucun puits n'a un rendement industriel. On a trouvé cependant des traces de pétrole et cette indication suffit pour le moment à rendre les recherches intéressantes.

LE GRAIN

Ces cours nous sont fournis par la maison Quintal et Lynch:

Octobre : Blé, 1.16 1-8 ; avoine, 54 7-8.

WINNIPEG

Décembre : Blé, 1.16 7-8 ; avoine, 54 3-8.
Mai : Blé, 1.22 ; avoine, 57.

MONTREAL EN ELEVATEUR

Avoine No 2, C. W., bien rare.
Avoine No 3, C. W., 59.
Avoine No 1, Feed, 57 1-2.
Avoine No 2, Feed, 56 1-2.
Orge No 3, 70.
Orge No 4, 68 1-2.

POUR LE DETAIL, DELIVRE EN MAGASIN

Avoine Manitoba nettoyée, $1.55.
Avoine Manitoba, $1.50 .
Avoine Québec, $1.45.
Blé à engrais, $1.80, $1.90.
Blé-d'Inde, $1.70.
Son, $1.30.
Foin, nouveau, No 1, $18.50 la tonne
Foin vieux No 2, $17.50 la tonne.

AVIS LEGAUX

Province de Québec, district de Montréal, Cour de Circuit, No. 6979. N. Beauchamp, de Montréal, demandeur vs S. Beauchamp, du même lieu, défendeur.

Le 4ème jour de novembre 1914, à dix heures de l'avant-midi, à la place d'affaires du dit défendeur au No 1838 rue Ste-Catherine Est en la Cité de Montréal, seront vendus par autorité de Justice les biens et effets du dit défendeur saisis en cette cause, consistant en jeux de quilles, etc.

Conditions : argent comptant.

R. ROBITAILLE, H. C. S.

Montréal, 26 octobre 1914.

Province de Québec, district de Montréal, Cour de Circuit, No. 14747, Clara Rosenberg, demanderesse vs Nathan Somerman et A. Pinkelstein, défendeurs.

Le quatrième jour de novembre 1914, à une heure de l'après-midi, au domicile de Nathan Somerman, l'un des dits défendeurs, au No. 1373 rue Clark, en la Cité de Montréal, seront vendus par autorité de Justice les biens et effets du dit défendeur, saisis en cette cause, consistant en meubles de ménage, etc.

Conditions : argent comptant.

J. E. COUTU, H. C. S.

Montréal, 26 octobre 1914.

Province de Québec, district de Montréal, Cour de Circuit, No. 14747, Clara Rosenberg, demanderesse vs Nathan Somerman et A. Pinkelstein, défendeurs.

Le quatrième jour de novembre 1914, à dix heures de l'avant-midi, au domicile de A. Finkelstein, l'un des dits défendeurs, au No. 67 rue Benoit en la Cité de Montréal, seront vendus par autorité de Justice les biens et effets du dit défendeur, saisis en cette cause, consistant en meubles de ménage, etc.

Conditions : argent comptant.

J. E. COUTU, H. C. S.

Montréal, 26 octobre 1914.

International Business College

214 Ste-Catherine Ouest, Montréal. Fondé en 1865
COURS DU JOUR ET DU SOIR
POSITIONS ASSUREES
Prospectus sur demande. Tél Main 309
Angus Cass, Princ.
165—1. mer. s. jno.

AVIS DE FAILLITE

In Re

F. GUIBORD,
735 Ontario Est.
Montréal.

Vente par encan aux salles Marcotte Frères, 69 rue St-Jacques, Montréal, Jeudi 29 Octobre 1914, à 11 heures.

1o. Stock de meubles, tapis, prélarts, literie, etc., environ $4,300.00
Mobilier du magasin 214.50
Roulant 333.00
$4,846.50

2o. Créances, contrats, jugements suivant liste, environ $12,500.00

Le stock peut être vu sur application au magasin.

VINET & DUFRESNE,
Cessionnaire.
99 rue St-Jacques.

MARCOTTE FRERES.
Encanteurs. 205-2

AVIS DE FAILLITE

In Re

CONN & CIE.,
Fort Coulonge, P. Q.
Insolvables.

Vente par encan aux salles Marcotte, 69 rue St-Jacques, Montréal, Jeudi 29 Octobre 1914, à 11 heures.

1o. Stock de nouveautés générales $3,274.72
Epicerie et provisions 1 234.65
Chaussures 951.75
Ferronneries 469.04
Chapeaux et fourrures 341.23
Vaisselle et verrerie 158.50
Librairie 164 11
Roulant et fixtures 899.40
$7,532.40

2o. Créances suivant liste 1,232.94

Le magasin sera ouvert mardi et mercredi 27 et 28 courant.

F. R. VINET,
P. H. DUFRESNE,
Curateurs.
99 rue St-Jacques.

MARCOTTE FRERES.
Encanteurs. 205-2

AVIS DE FAILLITE

In re

Joseph Oscar Authier,
Marchand général.
690 rue Ontario, Maisonneuve.

Des soumissions seront reçus par les soussignés jusqu'à mardi le 3 novembre 1914 à midi, pour l'achat de l'actif suivant, savoir:

Marchandises sèches assorties	$11,293.27
Merceries	3,573.91
Hardes faites	1,436.56
Chapeaux et fourrures	1,147.65
Ameublement	1,383.75
	$18,835.14

Le magasin sera ouvert samedi le 31 octobre et lundi le 2 novembre. On ne sera pas tenu d'accepter la plus haute ni aucunes des soumissions.

A. TURCOTTE & FILS,
Liquidateurs.
Bureaux de Kent & Turcotte, Montréal. 205-26-27-30

BANQUE DE MONTREAL

AVIS est par les présentes donné qu'un DIVIDENDE de DEUX ET DEMI POUR CENT sur le Capital-Actions payé de cette Institution a été déclaré pour les trois mois finissant le 31 octobre, 1914, aussi un BONUS DE UN POUR CENT, et que ces mêmes seront payables à son Bureau-chef, en cette ville, et à ses succursales, le ou après MARDI, le PREMIER JOUR DE DECEMBRE PROCHAIN, aux actionnaires enregistrés le 31 octobre 1914.

L'Assemblée Générale Annuelle des Actionnaires aura lieu au Bureau-chef de l

DUPUIS FRERES, Limitée. DUPUIS FRERES, Limitée. DUPUIS FRERES, Limitée. DUPUIS FRERES, Limitée. DUPUIS FRERES, Limitée.

VENTE de PROGRÈS

1911 — 1914

GRAND SUCCES

Livraison à toutes les Heures

Nos clients du coeur de la ville résidant dans les limites du carré formé par les rues St-Denis, Cherrier, Amherst et Craig sont priés de prendre note qu'il y aura livraison des commandes de **Boucherie et d'Epicerie, toutes les heures.**

Le succès de notre Vente de Progrès dépasse toutes nos espérances; la foule se presse dans nos magasins pour profiter des BELLES OCCASIONS que nous leur offrons à l'occasion de l'anniversaire de notre réorganisation. Demain 2ième journée de cette vente mémorable, les AUBAINES ne seront pas moindres ni moins nombreuses.

DEMAIN MARDI, CONTINUATION DE LA GRANDE VENTE D'ETOFFES A ROBES ET A COSTUMES.

Velours Moiré, Velours Cordé, Velours, Broché. Valeurs de $1.00 à $2.00 pour..... **49c**

MEUBLES

Nous serons donc en position d'offrir à nos clients les occasions les plus merveilleuses jamais offertes depuis l'ouverture de ce rayon.

Grand choix de meubles choisis avec soin pour leur CONSTRUCTION SOLIDE, LEUR ELEGANCE ET LEUR DUREE.

Et les prix sont réduits comme jamais auparavant, nous allons briser tous les records.

$6.98 — **LIT EMAILLE BLANC,** barreau de cuivre au centre. Valeur de $10.00, pour.... **$6.98**

LIT DE CUIVRE, gros poteaux. Valeur de $50.00, pour..... **$39.98**

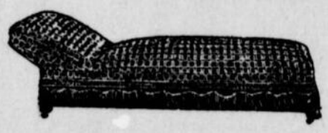

MAGNIFIQUE SOFA, construction durable, tête d'une forme confortable bourrure faite avec soin et parfaitement unie, frange avec glands, siège en velours épais, effets de blocs. Valeur régulière de $7.00, pour..... **$3.98**

SOFA-LIT, le meilleur sur le marché, se convertit en un grand lit double très confortable. Largeur 4 pieds 6 pouces. Notre prix de vente d'octobre..... **$29.98**

CHAISES BERCANTES EN ROTIN. Valeurs de $4.50, bord roulé continu, siège et dossier solides. Fini naturel. Notre prix de vente d'octobre..... **$2.98**

CHIFFONNIERS EN CHENE

Chiffonniers, fini chêne Impérial, 5 tiroirs, grande glace. Rég. $16.00, pour... **$11.98**

BUFFETS, fini chêne Impérial, très grand miroir. Rég. $25.59 et $30, pour **$20.00**

COUPON

Chaises de cuisine, faites fortes. Rég. 50c Avec ce coupon **27c**

MALLES

MALLES, garanties solides, 36 pouces. Valeur de $4.00, pour.... **$2.49**

MALLES, garanties solides, 28 pouces. Valeur de $2.50, pour.... **$1.69**

MALLES PAQUEBOT. Valeurs de $5.00 pour..... **$3.98**

MACHINES A COUDRE

$2.00 Comptant et $2.00 par Semaine

MACHINE "CHAMPION" $29.95

Nous n'avons que 50 de ces machines faites spécialement pour cette vente, lesquelles nous mettrons en vente demain à un prix que nous ne pourrons pas répéter. Cette machine est vendue sous un autre nom par les agents à $45.00 et n'a jamais été vendue, même au comptant, à meilleur marché que nous le faisons, c'est-à-dire au prix de

$29.95

CETTE BELLE MACHINE A COUDRE

Construction en chêne, tête retombant automatiquement, genre cabinet. Garantie de 10 ans. Accessoires complets avec chaque machine.

RAPPELEZ-VOUS QUE $2.00 achèteront la machine et la balance par versements de $2.00 par semaine sera vite payée.

Confections pour Dames

Beau Choix de Manteaux et Costumes à Environ Moitié Prix

MANTEAUX D'HIVER DE $12.50 A $15.00 POUR $6.98

Manteaux d'hiver très confortables pour dames et demoiselles, faits d'étoffes dispendieuses. Bons styles, bonnes nuances et bonne coupe-tailleur. Toutes grandeurs. Réguliers $12.50 à $15, pour..... **$6.98**

MANTEAUX D'HIVER DE $17.50 A $22.50 POUR $12.49

Manteaux échantillons pour dames et demoiselles, faits des plus beaux tissus, nouveau genre collerette, dos ample, collet fantaisie, jolies nuances ainsi que noir. Corsage doublé de satin. Toutes grandeurs. Rég. $17.50 à $22.50, pour..... **$12.49**

COSTUMES ECHANTILLONS DE $17.50 A $32.50 POUR $8.99.

Nouveaux costumes et manteaux d'hiver nouvellement reçus des meilleures manufactures. Toutes les plus nouvelles étoffes sont représentées dans le lot, aussi les plus jolies couleurs, ainsi que marine et noir. Modèles élégants. Corsage doublé de satin garanti. Grandeurs 16 à 42. Réguliers $17.50 à $32.50 pour..... **$8.99**

COSTUMES D'AUTOMNE DE $22.50 A $30.00 POUR $13.49.

Nous avons groupé 45 des meilleures lignes de notre stock régulier pour cette vente. Styles tailleur. En couleurs et noir. Joliment garnis. Doublure de satin. Toutes grandeurs. Réguliers $22.50 à $30.00, pour..... **$13.49**

CHANCES EXCEPTIONNELLES D'ECONOMISER

sur les

Couvertures de Plancher et Draperies

RIDEAUX ET DRAPERIES

100 PAIRES DE RIDEAUX BLANCS, en tulle Nottingham, 50 pouces x 3 verges. Valeur de $1.25 la paire pour..... **89c**

100 PAIRES DE RIDEAUX BLANCS, en tulle Nottingham, bordés de dentelle de coton, 50 pouces x 3 ½ verges. Valeur régulière de $2.25 la paire pour..... **$1.49**

100 PAIRES DE RIDEAUX BLANCS, en point filet double, bord breveté, avec bordure très large, 50 pouces x 3 ½ verges. Valeur réelle de $3.50 la paire pour..... **$2.39**

100 PAIRES DE RIDEAUX, tulle bordé ou appliqué, blanc ou crème. Valeur de $15.00 la paire pour..... **$7.99**

45 x 3 ½ verges. Valeur de $10.00 la paire pour..... **$4.99**

45 x 3 verges. Valeur de $8.00 la paire pour..... **$4.49**

45 x 3 verges. Valeur de $6.00 la paire pour..... **$3.49**

40 x 2 ½ verges. Valeur de $4.00 la paire pour..... **$2.99**

NOUVEAUX TULLES BUNGALOW, pour rideaux, 36, 45 ou 50 pouces. Valeurs de 50c, 75c et $1.00 la verge, pour..... **29c**

CHALY DE COULEUR, pour rideaux, avec bordure, 36 pouces. Valeur de 15c la verge pour. **11c**

MARQUISETTE BLANCHE OU CREME pour rideaux, 36 pcs. Valeur de 25c la vge pour **17c**

CARPETTES EN NATTE JAPONAISE, dessins et coloris orientaux,

36 x 72 pouces. Spécial à..... **69c**

6 x 6 pieds. Spécial à..... **$1.99**

6 x 9 pieds. Spécial à..... **$1.49**

9 x 9 pieds. Spécial à..... **$2.19**

9 x 10 Pieds. Spécial à..... **$2.49**

9 x 12 pieds. Spécial à..... **$2.95**

NATTES EN FIBRE DE COCO, pour la porte, deux pouces d'épaisseur.

14 x 24 pouces, 75c..... pour **59c**

16 x 27 pouces, $1.00..... pour **89c**

18 x 30 pouces, $1.25..... pour **99c**

20 x 32 pouces, $1.50..... pour **$1.00**

CARPETTES EN TAPISSERIE, dessins et coloris assortis.

6'6" x 6' $4.00..... pour **$3.49**

6'9" x 9' $8.00..... pour **$6.95**

9' x 9' $10.00..... pour **$8.69**

9' x 10'6" $12.00..... pour **$9.95**

9' x 12" $13.00..... pour **$10.95**

10'6" x 12' $14.00..... pour **$13.49**

PRELART

Grand choix de dessins et coloris.

QUALITE No. 1. — Notre spécial..... à **24c**

QUALITE No. 2. — Deux couches de vernis à..... **29c**

QUALITE No. 3. — Trois couches de vernis à..... **39c**

STORES POUR FENETRES

Toile verte ou crème, bon rouleau à ressort, 36 x 72 pouces. Spécial à..... **25c**

Avec frange ou dentelle, 36 x 72 pouces, à..... **49c**

Avec dentelle, 40 x 84 pouces. Spécial à..... **89c**

Stores dans toutes les dimensions faits sur commande.

WHIPCORD pour rideaux ou draperies, en bleu pâle, champagne ou vert, 50 pouces. Valeur de 60c la verge pour..... **39c**

LINOLEUM

Superbes dessins et coloris variés.

QUALITE No. 1. — Deux verges de largeur à..... **49c**

QUALITE No. 2. — Quatre verges de largeur à..... **59c**

QUALITE No. 3. — Quatre verges de largeur à..... **69c**

CARPETTES EN VELOURS WILTON, les plus jolis et nouveaux dessins et coloris.

Dimension 4'6" x 6". Valeur $6.00 Spécial..... **$4.95**

Dimension 7'6" x 9". Valeur $18.00. Spécial..... **$16.45**

Dimension 9' x 10'6". Valeur $24.00. Spécial..... **$21.95**

Dimension 9' x 12". Valeur $29.00. Spécial..... **$24.95**

Dimension 10'6" x 12'. Valeur $33.00. Spécial..... **$28.75**

Dimensions 10'6" x 12. Valeur $40. Spécial..... **$38.45**

Dimension 12' x 12'. Valeur $39.00. Spécial..... **$37.45**

CARPETTES EN VELOURS WILTON, 24 x 54 pouces. Valeur de $2.25 pour..... **$1.49**

TAPIS DE PORTE EN VELOURS WILTON, 12 x 32 pouces. Valeur de 60c pour..... **37c**

COUVERTURES DE LIT ET COTONNADES

COUVREPIEDS FANTAISIE, fini farine d'avoine, **AUSSI UNE PAIRE DE DESSUS D'OREILLERS ET UN DESSUS DE BUREAU POUR APPAREILLER,** jolis dessins, les trois morceaux dans une botte. Valeur régulière de $10.00, pour.... **$4.25**

COUVREPIEDS DENTELLE NOTTINGHAM, 2 ½ x 3 verges, la plus grande dimension, aussi une paire de dessus d'oreillers, dimension 36 x 36 pcs., milieu fantaisie. Valeur régulière de $6.50, pour..... **$2.89**

TRES SPECIAL

100 doz. de dessus de bureau et chiffonniers Union, aussi dessus de buffet, milieu fantaisie. Grandeurs assorties. Valeurs régulières de 50c à 75c le morceau, pour..... **19c**

50 PIECES DE COTON A DRAPS CANADIEN BLANCHI, largeur 2 verges, sans apprêts, fini toile. Valeur régulière de 35c la verge, pour..... **25c**

EXTRA

15 PAIRES DE COUVERTURES DE LAINE BLANCHES, dimension pour lit double, bordure rose ou bleue. Valeur spéciale pour hôtels et maisons de pension. Valeur régulière de $4.50, pour... **$3.65**

Marché Dupuis

Meilleur beurre de crémerie, lb..... **31 1/2c**

Oeufs de choix, la doz..... **32c**

VIANDES FRAICHES

Rôti de boeuf dans le haut côté, lb..... **17c**

Porc frais, lb.... pour..... **17c**

Langues de boeuf, lb., pour..... **17c**

Graisse de panne, lb., pour..... **17c**

Saucisse de ferme lb., pour..... **12 1/2c**

Epaules fraiches salées, lb..... **17c**

Voyez notre étalage de viandes cuites.

Graisse pure en morceaux, lb..... **19c**

Fromage canadien doux, lb..... **20c**

Bacon tranché, lb..... **24c, 26c, 28c**

Poisson frais reçus tous les jours.

Grand assortiment de volailles et poulets frais tués.

LEGUMES FRAIS

Céleri..... 2 pour **15c**

Oignons rouges, 6 lbs..... pour **25c**

Oignons d'Espagne, 6 lbs..... pour **25c**

OFFRES SPECIALES DU MATIN

8.30 à 9.30 a. m.

Couvertures de laine grise, dimension pour lit double, bordure fantaisie. Valeur spéciale pour hôtels et maisons de pension. Valeur régulière de $3.50 la paire. Chaque couverture pour..... **79c**

Douillettes ouatées, fabrication canadienne, dimension pour lit double, grand choix de couleurs. Valeur régulière de $1.75 pour..... **79c**

Blouses de soie, messaline unie ou rayée, bon assortiment de couleurs et styles. Toutes grandeurs. Rég. $2.95 à $3.50 pour..... **$1.49**

Bengaline française, noire, tout laine, 40 pouces Valeur réelle de 65c la verge pour..... **39c**

Satin noir, 40 pouces, fini brillant, qualité pesante Prix régulier $1.25. pour..... **59c**

Bas worsted noirs pour dames et garçonnets. Pointures 8 à 10. Rég.35c pour..... **21c**

Pas plus que 6 paires à chaque client.

Laine Shetland Berlin, simple ou double, toutes couleurs. Régulier $1.40 et $1.50 la livre. pour..... **$1.00**

Pas plus que 2 lbs à chaque client.

Poires dans le sirop, botte de 2 lbs. Rég. 15c. Spécial..... **9c**

Sardines de Norvège. Rég. 2½c, 2 boîtes pour..... **14c**

Eau de Cologne Plassard. Rég. 25c la bouteille. Spécial, 2 pour..... **25c**

Savon Baby's Own. Rég 10c le morceau. Spécial, 3 pour..... **20c**

Un lot seulement à chaque client.

Fantaisies de plumes, pour garnitures de chapeaux Valeur régulière de 75c pour..... **19c**

Bonnets boudoir, mousseline fine, avec pois, garnis de dentelle. Valeur de 50c pour..... **25c**

Epoussettes en plumes, long manche en bambou. Rég. 15c pour.. **10c**

Préparation pour polir les meubles, marque Renual. Régulier 25c. pour..... **15c**

Chaussettes worsted, tout laine, noir solide, talons et bouts doubles.. Rég. 35c pour..... **19c**

75 paires de souliers pour enfants, semelle tournée à la main, bout rapporté, chevreau noir, chocolat ou rouge et cuir verni. Pointure 6 seulement. Régulier $1.15 et $1.25..... **79c** pour.....

Pantalons en flanellette blanche pour enfants, bonne qualité de flanellette, garnis d'un petit volant en pareil. Régulier 25c pour..... **15c**

Tabliers couvre-tout pour dames, faits d'indienne fantaisie, couleurs assorties, manches courtes, grande poche. Rég. 60c pour..... **37c**

CHEMISES

Chemises de nuit en flanellette blanche pour hommes, fabrication anglaise, amples. Pointures 14 à 18. Rég. $1.50, pour. **98c**

Dupuis Frères

LIMITEE

LE MAGASIN DU PEUPLE

A. A. Dupuis, Président — H. N. Savignac, Vice-Président — A. J. Dupuis, Directeur-Gérant

Pas de commandes par poste, téléphone ou C.O.D.

DUPUIS FRERES, Limitée. DUPUIS FRERES, Limitée. DUPUIS FRERES, Limitée. DUPUIS FRERES, Limitée. DUPUIS FRERES, Limitée.

FEUILLETON DE LA PATRIE

Les Nuits de Paris ou le Crime de Gaspard

Par Jules Mary

Adaptation et reproduction autorisées par la Société des Gens de Lettres

143 (Suite)

—Eh bien, je vous remercie, et vous n'êtes vraiment pas galant... J'aurais cru que vous auriez manifesté tout de même plus d'empressement.

—Je ne sais, Julienne... Est-ce que je t'aurais déplu!

—Dame, en ce moment, certes... fit-elle d'un ton dépité.

—Alors je te demande pardon, mais toujours sans savoir.

—Je vais donc vous faire comprendre, mon veuvage finit dans un mois... Dans un mois... je redeviens libre de me marier... et il m'avait semblé que certain jour, tu avais fait à cette éventualité, certaines allusions qui... qui ne m'avaient pas déplu!

Il était très ému.

—Alors, tu penses à... à... notre?...

Il n'osait prononcer le mot, ce mot dont il avait tant peur.

—A notre mariage... certes, j'y pense... mais tu n'as pas l'air d'en faire autant de ton côté.

—Oh ma Julienne.

Et il tomba aux genoux de la jeune femme, en éclatant en sanglots.

—Que se passe-t-il en toi, mon Julien, et pourquoi pleurer ainsi.

—Mon coeur est plein d'effroi.

—Pourquoi?

—Parce que je doutais de ta tendresse.

—As-tu un reproche à m'adresser?

—Aucun.

—Alors?

—Alors, c'est l'intérêt qui parlait en moi, seulement, l'intérêt du pauvre être que je suis indigne de toi, et l'épouvante de reconnaître un jour que tu avais voulu sacrifier, aux souvenirs d'autrefois, ta jeunesse, ta fraicheur, ta pureté, ta beauté incomparable.

—Aimes-tu ta Julienne? fit-elle avec des yeux de sainte, prête au sacrifice.

—Jusqu'à mourir, quand tu voudras, sur un signe de ton doigt.

—Eh bien, tu auras ta Julienne... et tu seras heureux, tu me le promets?

—Heureux! Oh! oui, et je comprends qu'il y ait des bonheurs qui tuent... mais toi? toi?...

—Aie confiance en moi!...

Il lui embrassa les mains.

Oui, il avait confiance en elle. Pourtant il remarqua qu'elle n'avait rien répondu à ce qu'il venait de lui demander: "Serait-elle heureuse?"

Elle reprit toujours gaiement:

—Puisque ni toi ni moi nous n'avons de famille pour s'occuper des préparatifs de notre mariage, il faut bien que ce soit nous qui nous en préoccupions nous-mêmes... Plutôt il faut bien que ce soit moi, car les hommes sont très embarrassés en ces sortes d'affaires... Raisonnons, veux-tu? Et soyons pratiques!

—J'écoute, ma Julienne... Parle... toujours... parle longtemps ... je suis au ciel quand j'entends ta voix.

—Non, je te prie de descendre un peu sur la terre... Je t'ai demandé si tu voulais bien que nous allions nous marier dans la petite église d'Apremont et devant le maire d'Apremont qui est le même que celui que nous avons connu autrefois.

—Oh! dit-il d'une voix étouffée, revivre avec toi, en un pareil jour, tout ce qui fut notre enfance!... quelle ineffable joie!...

—Elle sera grande, cette joie, pour moi aussi, je te le jure.

—Il s'y mêlera, pourtant, des souvenirs de tristesse, ma pauvre âme, car, pour entrer à l'église il faudra que nous traversions cette petite place où jadis mon père dressa, un soir, ses tréteaux pour une représentation, et où il mourut—

Il soupira.

Les mots de l'orgueil paternel revenaient à sa mémoire: "Joli comme une fille et droit comme un peuplier."

...J'ai pensé que cela te ferait plaisir si je choisissais pour le jour de notre mariage, la date anniversaire de cet autre jour où, monté sur Rosalie, tu me trouvas dans la forêt... Le veux-tu?

Un regard de reconnaissance la remercia.

Il était trop troublé pour pouvoir parler.

—Et les premiers temps qui suivront notre mariage, nous les passerons à parcourir notre chère forêt. Nous y chercherons ce qui nous rappellera notre misère... Nous ferons un pèlerinage à la carrière où nous avons failli mourir... Nous jouerons, si tu veux, à celui de nous deux qui se souviendra le mieux, et, à chaque oubli, le coupable payera un gage...

Il souriait, se laissant bercer par ces tendresses exquises, et ses inquiétudes s'endormaient... A force de ne plus vouloir penser à certaines choses, il finissait par croire que ces choses n'existaient plus.

—Alors, c'est dit?

—C'est dit.

—Pour l'anniversaire de notre première rencontre?

—Oui... Tu ne pouvais mieux choisir...

—Je vais me mettre à préparer ma toilette de mariée. Je n'ai plus une minute à perdre. Heureusement, mon trousseau est prêt. Je l'ai emporté de l'hôtel Mauléon... Et puis, Jean-Jeanne m'aidera... Et à nous deux!

En vérité, il se rassurait.

Etait-il possible qu'elle pût dissimuler à ce point? Non. Pendant quelques heures peut-être, mais non pas tous les jours! Elle n'était donc pas malheureuse?... Elle ne regardait donc pas ce mariage comme un sacrifice?

Il l'observa. Elle s'en aperçut, se tint sur ses gardes. Ses regrets demeurèrent cachés tout au fond de son coeur. Il n'en vit rien.

Elle eut la joie de remarquer qu'il redevenait plus calme. Il sortit moins. Il se remit au travail. Il avait une oeuvre à achever sur la vente de laquelle il comptait, vente assurée, du reste.

—Cela nous fera de l'argent de poche et nous pourrons rester quelques semaines sans rien faire... et même, comme les riches, nous pourrons nous offrir le luxe d'un voyage de noces... à l'étranger... En quel pays veux-tu que nous allions, ma Julienne?

Il n'entendit pas ce qu'elle lui répondit, car il venait de penser:

—Un joli mari qu'elle aurait là, à promener ainsi de par le monde!... Pendant que des regards d'admiration s'arrêteraient sur elle, il recevrait, lui, des regards d'horreur... et on aurait pitié d'elle, on la plaindrait... et chacun ne manquerait pas de dire: "Par quel étrange et cruelle nécessité cette jolie femme a-t-elle épousé ce monstre?" Et tout le long de sa vie ce serait la même pitié pour elle, la même horreur pour lui!...

Ainsi, les mêmes tortures meurtrissaient son coeur.

Et surgit de nouveau la pensée de Robert-Albert.

Qu'était-il venu faire?... Pourquoi avait-il voulu parler à Julienne, et pourquoi n'avait-il fait aucune tentative pour rencontrer Julien?

Un matin, quinze jours avant le mariage, il sortit, sans dire où il allait, et se fit conduire au parc Monceau, rue Murillo.

Le duc de Senoncourt était chez lui, mais, aux premiers pas dans l'hôtel, Julien reconnut les préparatifs d'un départ prochain.

Il fit passer sa carte à Robert-Albert.

Louis disait:

—Je ne sais pas ce qu'a mon pauvre maître, monsieur Julien, mais il est bien triste, bien triste, depuis quelque temps...

Et en conduisant Pierrot vers le cabinet de Robert:

—!Entre nous, je le crois amoureux... Mais il est devenu si discret envers moi, que je ne peux deviner de qui... Et il faut bien penser que ça ne va pas tout droit, car, brusquement, monsieur le duc vient de me donner l'ordre, ce matin, de tout préparer pour son départ..

—Où va-t-il ?

A SUIVRE

Les enfants pleurent pour avoir le CASTORIA DE FLETCHER

LE PAIN DUTCH DE HARRISON

est aimé de tout le monde, jeunes et vieux, toujours. Il est toujours également bon parce que

Nous en maintenons la qualité!

Chez votre épicier.