Montréal **LA PRESSE** 15 janvier 1955

CAMERA CLIX

Cette gracieuse jeune fille, image de la santé et de la joie de vivre, est une fervente du ski. Elle n'aime rien tant que glisser sur les pentes laurentiennes, véritable paradis du sport hivernal.

Les sports d'hiver battent leur plein

La neige est maintenant abondante, surtout à la campagne. Sportifs et sportives s'en donnent à coeur joie. Ci-haut des fervents du canot ont cru qu'ils pouvaient s'en servir en hiver non plus sur l'eau, mais sur la neige. Ils constatent que le canot est toujours dangereux sur un élément ou sur l'autre.

A droite, une skieuse de la ville, un peu blasée. Quoi faire maintenant? semble-t-elle dire. Heureusement, les instructeurs sont reconnus pour leur patience!

Voici la Nouvelle
BALLE
Beehive
Votre laine favorite,
BEEHIVE FINGERING
dans une balle commode

Obtenez gratis à votre comptoir de laine, le livret d'instructions pour tricoter des gilets pour hommes et enfants.

PATONS & BALDWINS
LIMITED
TORONTO 10

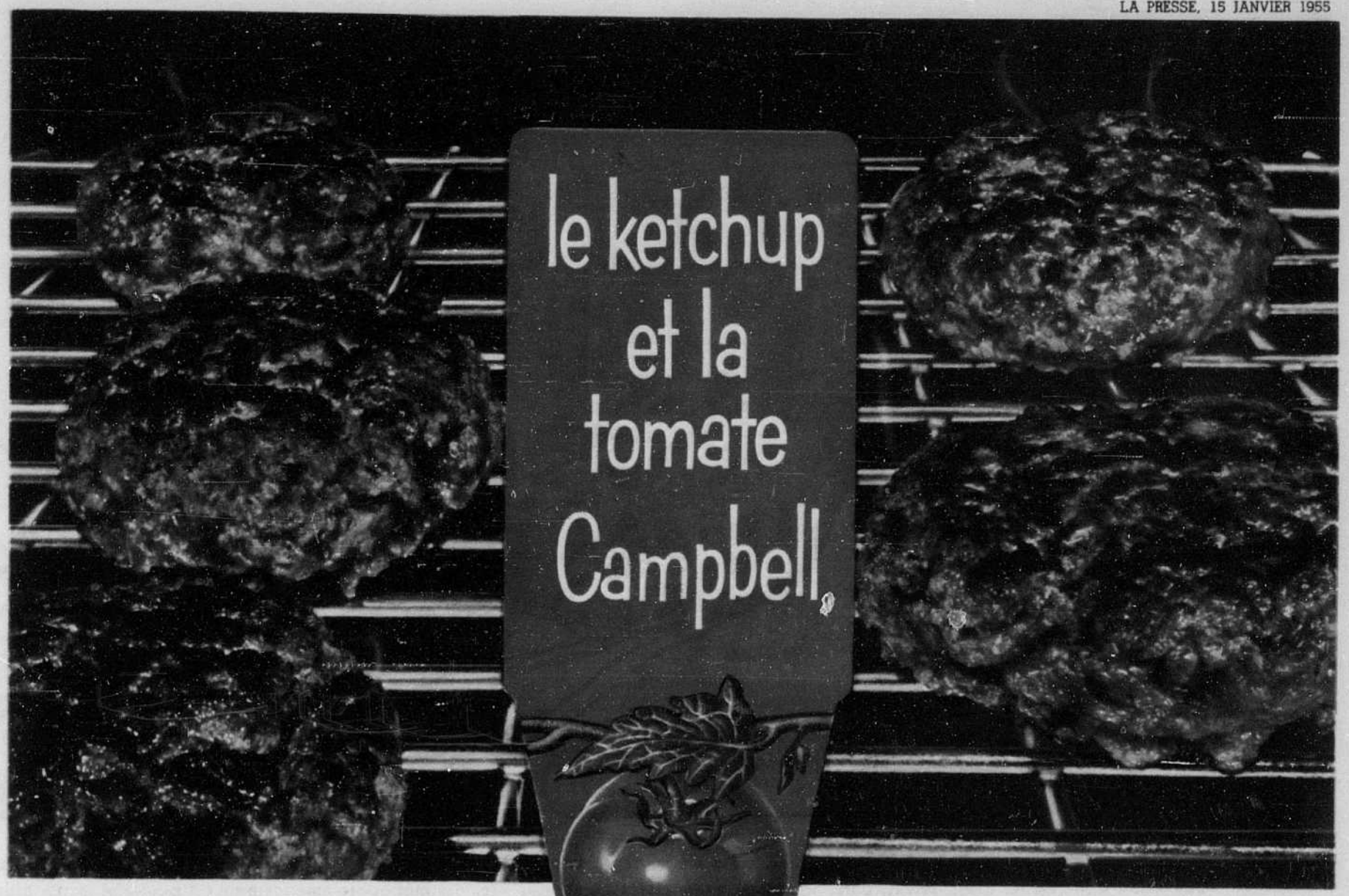

"C'est avec le meilleur que l'on obtient le meilleur"
et le ketchup aux tomates Campbell
provient de la tomate Campbell !

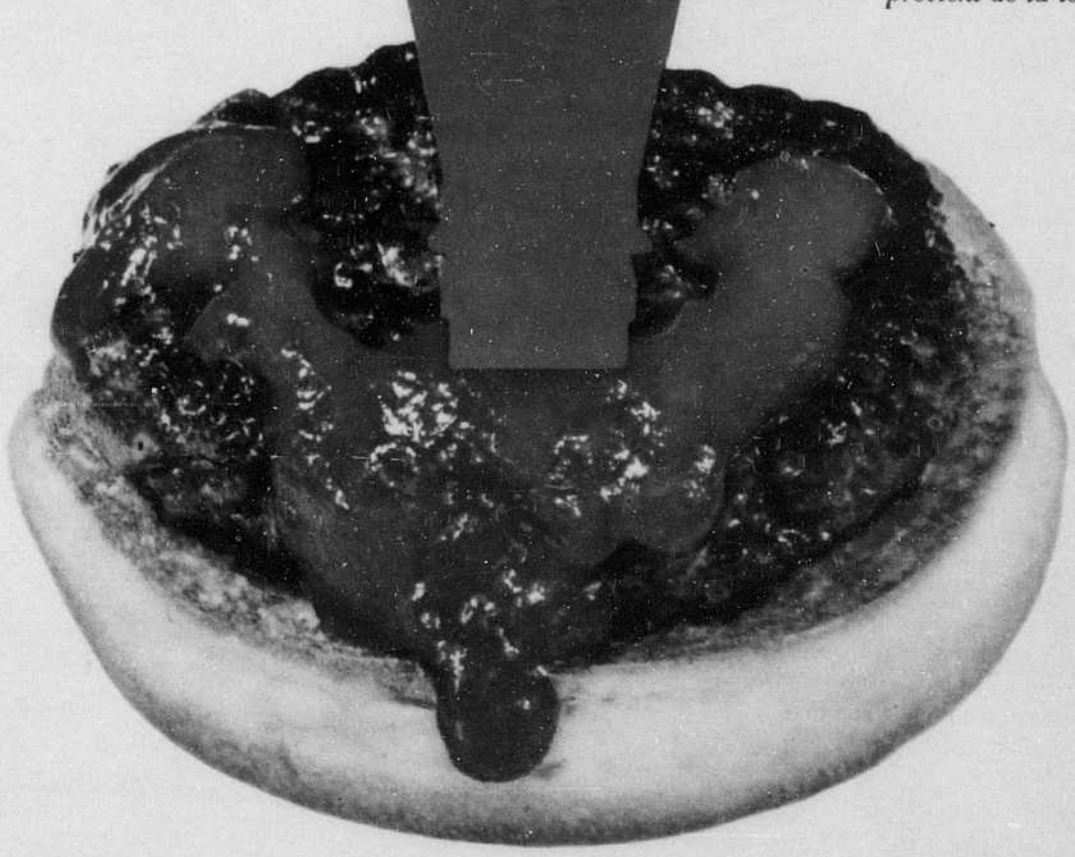

Constatez comme la célèbre *tomate Campbell* rehausse la saveur du ketchup. Goûtez au ketchup aux tomates Campbell... si savoureux et écarlate que les tomates dont il provient. Bouteille grand format de 13 onces. *Avis aux impatients:*
Le goulot de la bouteille est plus large: malgré sa densité, le ketchup en sort aisément.

Ketchup aux tomates Campbell

La neige est une grande artiste. En quelques heures, elle transforme un paysage, une ville. Voici New-York, vu de la Batterie. Quel heureux découpage! Tout ressort à merveille: quais, jetées, parc, aquarium, gratte-ciel, rues étroites, etc. La métropole américaine n'est peut-être jamais plus belle que sous cette neige. Mais combien de temps celle-ci demeure-t-elle blanche?

Heureux bébé!

PRODUITS JOHNSON POUR BÉBÉS

Grand'maman faisait déjà confiance à

Johnson & Johnson
LIMITED MONTREAL

La neige artiste

Voici le féerique aspect que présentaient récemment les chutes de Niagara, par une nuit claire. Le photographe a excellement composé ses paysages. Ses arbres constituent une véritable dentelle.

"Je regrette de vous déranger . . . mais j'ai besoin du Drāno pour nettoyer les renvois!"

C'est un fait: de dangereux microbes d'égoût se dissimulent dans les renvois d'eau. Aucun désinfectant liquide ne peut déloger la fange où se multiplient ces microbes. Seul, Drāno réussit à déboucher les renvois et à les assainir. Une fois par semaine, mettez du Drāno dans tous les renvois. Drāno améliore le fonctionnement des puisards. Procurez-vous du Drāno aujourd'hui même dans toute épicerie, pharmacie ou quincaillerie.

DRĀNO est sans égal pour déboucher les renvois et les assainir!

"Si je dois personnifier Cendrillon à la séance de l'école, je veux que mes souliers de verre soient nettoyés au Windex!"

On n'est jamais trop jeune pour apprendre . . . La meilleure manière de faire étinceler les fenêtres, les miroirs et autres objets en verre, c'est d'employer Windex. Vous le vaporisez sur la surface à nettoyer; vous essuyez légèrement . . . et c'est fait! Windex ne laisse aucune trace. Ni seau, ni éponge: donc, plus de mains rugueuses! Coût du Windex: moins d'un sou par fenêtre. La grosse bouteille de 20 onces est ultra-économique et dure longtemps. Procurez-vous du Windex aujourd'hui même dans toute épicerie, pharmacie ou quincaillerie.

D'usage facile, rapide, économique, Windex est le plus populaire de tous les produits à nettoyer le verre.

L'été, cette plage de Joinville, sur la Marne, est envahie par des centaines et des centaines de baigneurs et baigneuses parisiens. Mais lorsque la rivière se couvre de glace, c'est le désert, la torpeur.

De France, la photo du bas nous transporte en Italie. Une jeune femme présente son fils au bonhomme de neige, personnage tout nouveau pour lui. La pipe formée d'une tige et d'une patate l'intrigue beaucoup.

Donnez à vos soupes, sauces et ragoûts une riche saveur de viande de boeuf...ajoutez

OXO!

C'est aussi un breuvage délicieux et nourrissant

OFFRE SPÉCIALE!

Grande CUILLÈRE de Chef à usages multiples 25¢ seulement

Offre spéciale . . . différente . . . Cuillère semblable à celles qu'emploient les cuisiniers de métier! En aluminium, d'une longueur de 13 pouces, elle est bien commode pour les ragoûts, les soupes et les légumes. Fabriquée d'aluminium solide, elle dure toute une vie. MERVEILLEUSE VALEUR!

NE TARDEZ PAS! Postez le coupon ci-joint avec 25 cents et un dessus de boîte rouge provenant d'un paquet de 12 cubes OXO ou l'étiquette d'une bouteille d'OXO.

OXO (CANADA) LIMITED
Casier postal 819, Montréal, P.Q.

Ci-inclus vous trouverez 25 cents et un dessus de boîte rouge provenant d'un paquet de 12 cubes OXO (ou l'étiquette d'une bouteille d'OXO).

Veuillez me faire parvenir ma cuillère à:

Nom .....

Adresse .....

Ville ..... Prov. .....

LP R

LE COGNAC DE L'ÉLITE

Toujours préféré des connaisseurs de France et du monde entier

Camus ★★★

ou Camus Réserve Extra Vieille Hors d'Age

1863

CAMUS

LA GRANDE MARQUE

COGNAC

Mise en bouteilles d'origine à COGNAC - France

Pour affronter les bises
glaçées de l'hiver... il faut à votre teint
le **traitement toute-saison**

Camay

Durant les longues intempéries de l'hiver, protégez la délicatesse de votre teint par le traitement quotidien au "CAMAY". Le Camay doux et caressant fait ressortir la beauté naturelle de votre teint et lui assure le soin le plus efficace toute l'année durant.

LE SAVON DES JOLIES FEMMES

UN CONCOURS CHRONOMÉTRÉ PROUVE QUE

SPIC and SPAN NETTOIE MIEUX LE LINOLÉUM

DEUX FOIS PLUS VITE, DEUX FOIS PLUS FACILEMENT QUE LES DÉTERGENTS!

1. **CARRES IDENTIQUES DE LINOLÉUM,** la ménagère à gauche emploiera un détergent, celle à droite, emploiera SPIC and SPAN.

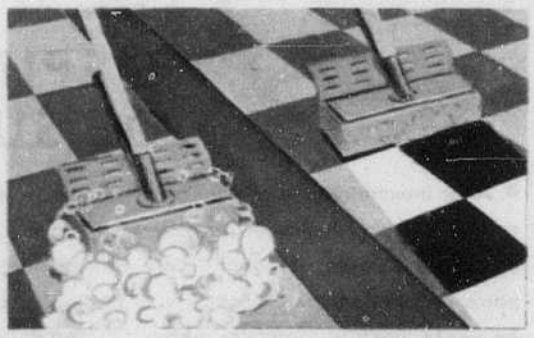

2. **VADROUILLE TREMPÉE — VADROUILLE HUMIDE:** la vadrouille avec le détergent est trempée celle avec SPIC and SPAN est humide.

3. **FROTTER - RINCER - ESSUYER CONTRE UNE OPÉRATION:** Avec le détergent la ménagère doit frotter, rincer, essuyer. Avec SPIC and SPAN, elle PASSE UNE SEULE FOIS.

4. **SPIC AND SPAN GAGNE:** Le parquet lavé au détergent est couvert d'eau savonneuse et à moitié fini. Le parquet lavé au SPIC and SPAN est net et déjà sec!

FAIT AU CANADA

SPIC and SPAN est plus doux pour les mains que tout savon, tout détergent — tout produit aussi efficace.

Superbagnères, dans les Pyrénées françaises, est l'un des centres de ski les plus réputés de la région. Les pentes sont si nombreuses et si variées que tout débutant ou débutante peuvent y faire de rapides progrès dans ce sport de plein air. Les montagnes y sont magnifiques d'aspect.

Même des pays baignés de soleil comme le Maroc connaissent parfois la neige. Tout près de Casablanca, voici la scène qu'un photographe a croquée. A noter la végétation tropicale le long de la route.

Pour la Sécurité de Bébé

employez . . .

Jiffy-Lox

TRADE MARK PAT. NO. 2,331,349

à tête de plastique

L'EPINGLE DE SURETE

• Acier inoxydable (ne rouille pas) • Tête de sûreté en plastique coloré durable • Boucle recouverte • Pointe conique (pour épinglement facile) • Grand choix de couleurs • Economique parce qu'elle dure plus longtemps • 3 épingles sur chaque carte

En vente partout dans les pharmacies, magasins de menus articles et lingeries pour bébés!

Made of LUSTREX Exposes Plastics

Guaranteed by Good Housekeeping

"Il n'y a qu'UNE JIFFY-LOX"

MAISON FONDÉE en 1575 à AMSTERDAM

BOLS

V.O. GENEVER GIN

DISTILLÉ ET EMBOUTEILLÉ AU CANADA

Pourquoi tel mélange de café est-il si bon ?

IL FAUT SE LE RAPPELER QUAND ON ACHÈTE DU CAFÉ . . .

. . . seulement *trois* régions au monde produisent en quantité appréciable les cafés dits à "saveur excellente". Ce sont ces cafés plus coûteux et plus savoureux qui donnent à un bon mélange toute sa saveur et son bouquet.

Maxwell House est fait d'abord et avant tout de cafés "à saveur excellente"

C'est pourquoi – lorsque vous achetez le café Maxwell House—vous êtes sûr d'avoir un café réconfortant comme seul un café supérieur peut l'être.

Certaines marques de café ne contiennent que de petites quantités de ces cafés au "goût surfin". D'autres, pas du tout. Mais Maxwell House est fait d'abord et avant tout de ces cafés à *"saveur excellente"*, soigneusement choisis. Rien de surprenant à ce que plus de gens achètent Maxwell House pour s'en régaler que toute autre marque au monde, *quel qu'en soit le prix*. Ils *savent* que chaque tasse est BONNE JUSQU'À LA DERNIÈRE GOUTTE!

Pourquoi ne pas goûter dès aujourd'hui à ce café Maxwell House, au bouquet si différent?

SAC DOUBLÉ DE GLASSINE
Mouture à toutes fins

BOÎTE HERMÉTIQUE
Moutures filtre et ordinaire

CAFÉ MAXWELL HOUSE

MARQUE DÉPOSÉE

Un produit de General Foods

MH-34RF

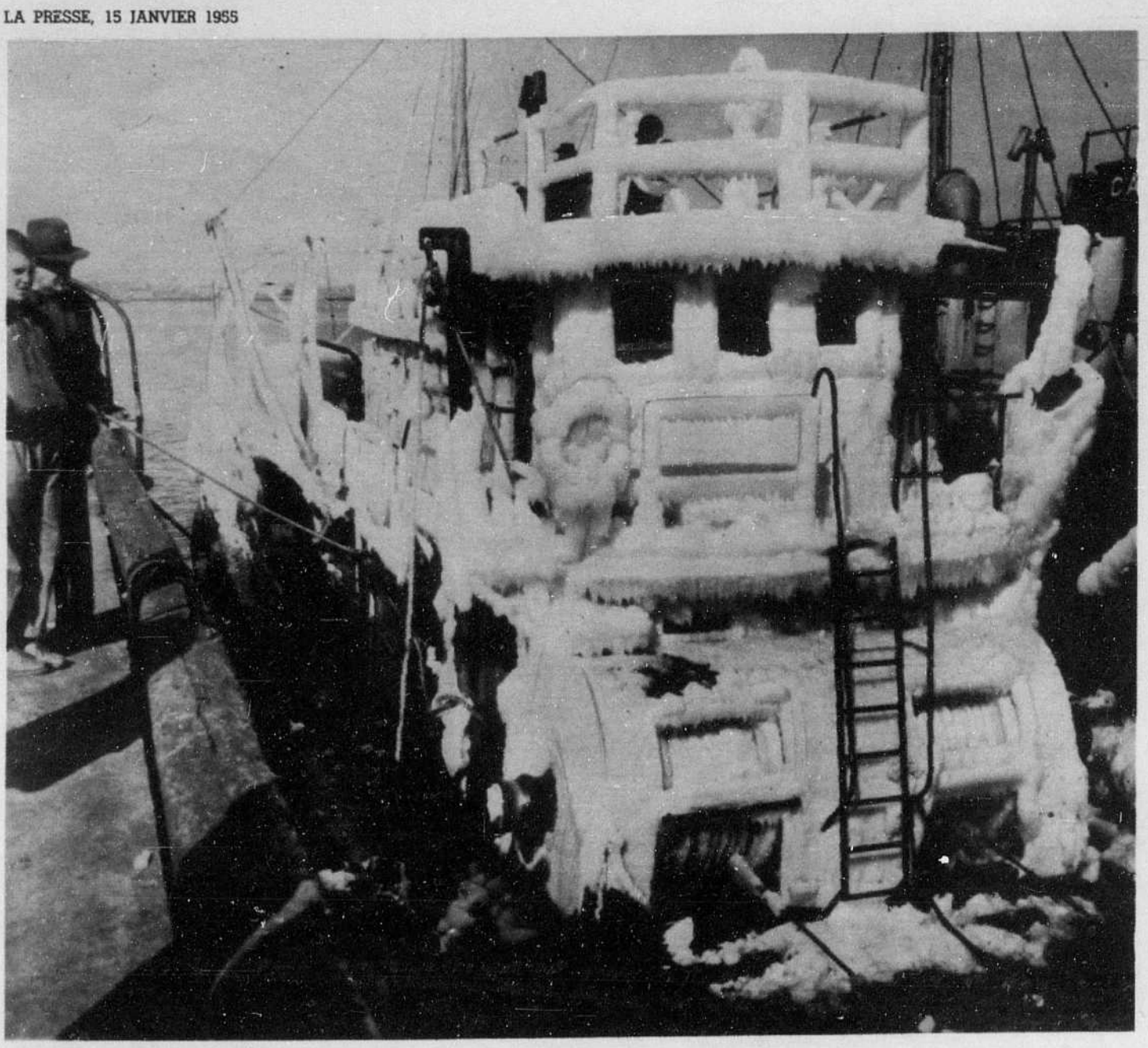

Il y a de durs métiers en hiver. Certains navigateurs doivent braver des températures glaciales. Voici leur bateau au retour d'un voyage dans la région de Terre-Neuve. Il est littéralement couvert d'un épais frimas.

Les pompiers ont également une rude tâche à accomplir quand l'alarme les appelle aux incendies en janvier. A mesure qu'elle tombe pour éteindre les flammes, l'eau se transforme en glace, en verglas, mais donne aux plus vilaines ruines, comme dans la photo ci-dessous, une certaine ressemblance avec un troupeau de moutons sur une pente de montagne.

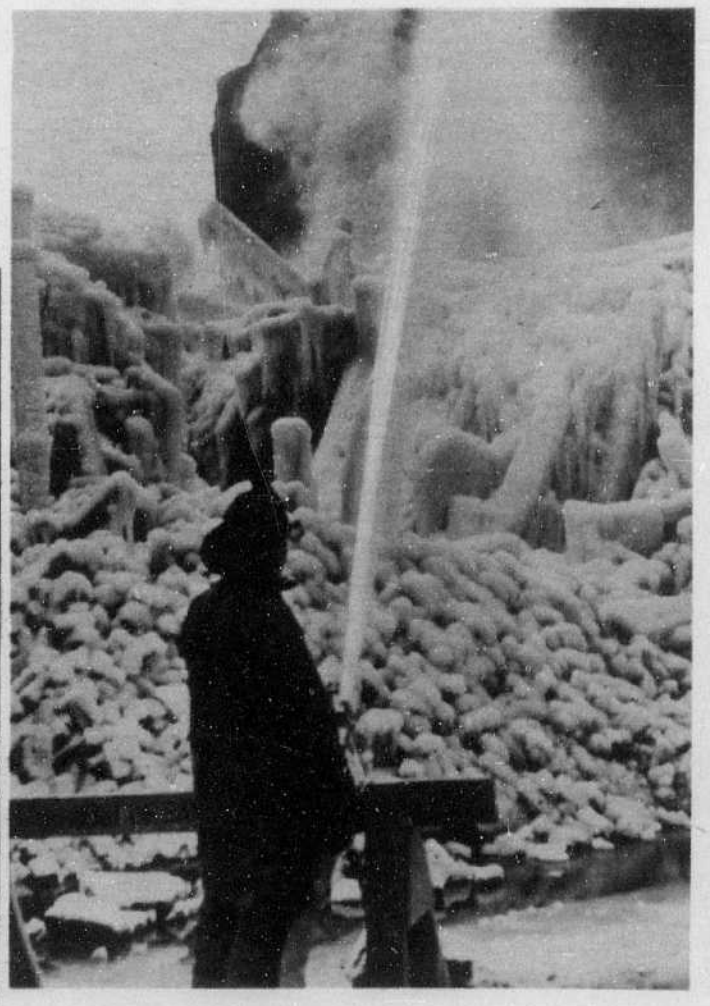

En 4 minutes ce nouveau traitement

fait plus que soulager la toux du rhume

Il calme les maux de gorge et tue les microbes

Il est si facile d'apaiser la souffrance de façon agréable en calmant l'irritation profonde avec un losange Medi-trating Vicks pour la gorge. Il ne lui faut qu'environ 4 minutes pour agir. Les losanges Medi-trating Vicks pour la gorge soulagent la toux, apaisent les maux de gorge, tuent les microbes et aident à diminuer la congestion.

Essayez les nouveaux losanges Medi-trating Vicks pour la gorge dès aujourd'hui!

Nouveau Losanges MEDI-TRATING VICKS pour la gorge

VOTRE MALHEUREUX NEZ

Une simple Inhalation et c'est fait.

BOUCHÉ

. . . N'importe où . . . N'importe quand ce commode Inhalateur Vicks dégage votre nez bouché en quelques secondes. Par les fabricants de Vicks VapoRub.

SE LIBÈRE!

Aussi souvent que besoin est.

CENT POUR CENT! *Par Cinquante*

"C'est pas le fouet qui m'a aidé à gagner la course . . . il m'a suffi de penser à la récompense: une bonne bouteille de Labatt '50' bien fraiche." Quelle bière splendide! (Pas étonnant d'ailleurs, car elle est *plus légère* et *plus moelleuse* que les autres.) Laissez faire '50'! Pour la soif de tous les jours comme pour les grandes occasions, dites: "Cinquante!" Vous ne le regretterez pas.
La Brasserie Labatt.

LABATT
N'Y A RIEN QUI LA BATTE!

Rien ne manque dans cette miniature d'une section de 35 milles et demi du fleuve St-Laurent où sera pratiquée la canalisation à eau profonde. Même les îlots de glace y figurent. Cette sorte de carte géographique en relief permet aux ingénieurs de faire des calculs plus précis et de se mieux représenter le résultat des travaux. On estime que cette miniature assure une économie au Canada.

"EXPORT"
LA MEILLEURE
CIGARETTE AU CANADA

de KUYPER
BLENDED
GIN
La vraie saveur de Hollande
FONDÉE EN 1695
DISTILLÉ AU CANADA

Voici l'avers et le revers de la médaille présidentielle Eisenhower, la 34e frappée par la Monnaie des États-Unis, depuis le premier président Washington. Nombre d'Américains collectionnent ces médailles, qu'ils peuvent se procurer à la Monnaie de Philadelphie.

NE VOUS FAITES PAS POUSSER CET HIVER!

Votre auto démarrera vite grâce aux
BOUGIES CHAMPION À CINQ CANNELURES!

Passez à la station de service ou au garage de votre voisinage affichant cette enseigne —c'est l'enseigne du service Champion digne de confiance.

Par n'importe quel temps . . . touchez simplement le démarreur, et vos Bougies Champion à grand pouvoir d'allumage fonctionnent!

Grâce à sa conception exclusive, l'isolant À CINQ CANNELURES des Bougies Champion vous protège contre les "courts-circuits" dus à l'humidité—cause principale des démarrages difficiles.

Comparez une Bougie Champion À CINQ CANNELURES à une bougie ordinaire et vous verrez pourquoi.

Les Bougies Champion, par suite de leur construction à cannelures, ont une surface isolante plus grande. L'électricité extérieure est déviée avant qu'elle puisse mettre une bougie humide en court-circuit. Les essais ont prouvé que, dans les mêmes conditions d'emploi, vous obtenez une protection jusqu'à quarante pour cent plus grande qu'avec des bougies à isolant lisse

Cet hiver, assurez-vous d'avoir des Bougies Champion À CINQ CANNELURES dans votre moteur. Avec des Champion—vous démarrerez —et vous arriverez au but!

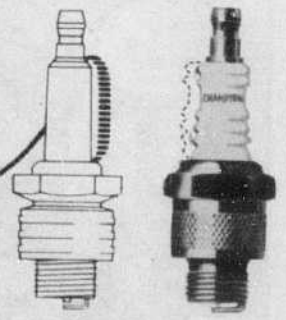

EXIGEZ LES
CHAMPION
À CINQ CANNELURES

Fabriquées au Canada depuis 1919

CHAMPION SPARK PLUG COMPANY OF CANADA, LIMITED

LAPINET

AVOIR L'ESPRIT DES FÊTES ET AVOIR L'ESTOMAC CREUX, CELA NE VA PAS ENSEMBLE.

CES FEUILLES SONT COUVERTES DE MUSIQUE, DE CHANTS DE NOËL. TIENS, UNE IDÉE...

MI-MI-MI-GROOARK!

MAINTENANT, LA SUPRÊME ÉPREUVE.

JE VAIS ALLER CHANTER À LA PORTE DE PORCINET, PEUT-ÊTRE M'INVITERA-T-IL À CASSER UNE CROÛTE?

T. M. Reg. U. S. Pat. Off.

LES ANGES DANS NOS CAMPAGNES.. GLO-O-O-O-O-O-O-ORIA...

C'EST BEAU, ÇA, LAPINET, ENTRE. J'AI UNE SURPRISE POUR TOI.

OTE-TOI DE LÀ, J'ENTRE PAR LA FENÊTRE.

QUELLES SORTES DE VICTUAILLES AS-TU, PORCINET?

S'AGIT PAS DE CELA. LA SURPRISE, C'EST QUE JE VAIS ALLER CHANTER AVEC TOI DEHORS.

PAS TROP VITE. JE NE SAIS PAS SI TU CHANTES. IL FAUT QUE TU FASSES UNE AUDITION.

TRÈS BIEN. QU'EST-CE QUE JE FAIS?

VA DEHORS ET CHANTE, JE JUGERAI DE L'INTÉRIEUR LA QUALITÉ DE TA VOIX.

JE VAIS FAIRE DE MON MIEUX.

12-26

SUR LA NEIGE BLANCHE... LE TRAÎNEAU GLISSE VERS L'ÉGLISE...

PAS MAL DU TOUT, MAIS PAS SUFFISANT, CHANTE ENCORE, JE SURVEILLE LES NOTES ÉLEVÉES...

Copr. 1954 by Warner Bros. Cartoons, Inc.

L'ÉCOLE DE LA VIE

PAR MARTY LINKS

QUOI?

MAMAN, PAPA, VOYEZ DONC!

QU'Y A-T-IL, ALBERT?

VOYEZ PAS?

REGARDEZ DE PRÈS!

EH BIEN OUI.

LAISSE-MOI VOIR

RAPPELEZ-VOUS CE QUE VOUS M'AVEZ PROMIS QUAND LE TEMPS VIENDRAIT.

JE TIENS TOUJOURS PAROLE.

TU VAS L'AVOIR

MON RASOIR ÉLECTRIQUE, IL T'APPARTIENT.

TON PÈRE POURRA TE L'EMPRUNTER DE TEMPS EN TEMPS, N'EST-CE PAS?

Tarzan®

par EDGAR RICE BURROUGHS

APRÈS AVOIR TRAVERSÉ UNE TERRE DÉSERTE, TARZAN ATTEIGNIT LE VILLAGE DE LITO, LE PYGMÉE, QUI LUI PARLA D'UN ÉTRANGE "MONSTRE DE LA NUIT"...

TARZAN RÉFLÉCHIT: QUELLE POUVAIT ÊTRE CETTE FRAYEUR QUI S'ÉTAIT EMPARÉE DES PYGMÉES, QUELLE EN ÉTAIT LA CAUSE?

"IL Y A PLUSIEURS LUNES, EXPLIQUA LITO À TARZAN, CETTE BÊTE ENVAHIT NOS TERRITOIRES. RIEN N'A PU LA CHASSER ET TOUS LES ANIMAUX ONT FUI...

"...AUSSI, POUR MANGER, CETTE BÊTE VISITE NOTRE VILLAGE. NOUS NE SAVONS JAMAIS À QUEL MOMENT. NOUS NE SAVONS PAS QUI EST LE MONSTRE...

"...SINON GOGU QUI L'A VU... DEPUIS CE TEMPS, SA LANGUE EST PARALYSÉE PAR LA PEUR ET DES DÉMONS HABITENT SON CERVEAU."

"JE RESTERAI ICI, S'ÉCRIA TARZAN. PEUT-ÊTRE POURRAI-JE VOUS DÉBARRASSER DE VOTRE ENNEMI." LITO RÉPLIQUA: "VOUS POUVEZ RESTER, MAIS VOUS COUREZ À VOTRE PERTE..."

DICK VAN BUREN
JOHN CELARDO
1-16-1245

L'OMBRE DU SOIR ENVELOPPA LE VILLAGE: UNE CRÉATURE FANTASTIQUE SURGIT DE LA FORÊT: LE "MONSTRE DE LA NUIT" AVAIT FAIM!

Distr. by United Feature Syndicate, Inc.

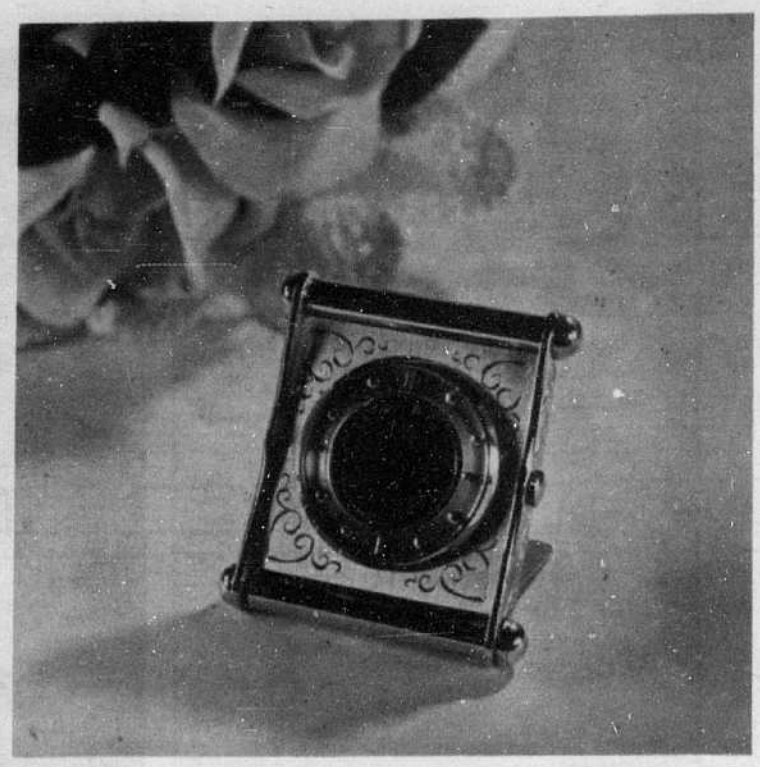

Deux noeuds de satin ajoutent à la beauté du décolleté de cette robe de fin d'après-midi en satin amande, au corsage précisé.

A droite: montre de sacoche qui devient aussi horloge de chevet à l'occasion. L'effet kaléidoscopique du cadran ajoute à la beauté de cet objet très prisé des élégantes. En bas, de larges motifs de broderies enrichies de pierres du Rhin accentuent la beauté de la cape enveloppante rouge et blanc sur fond noir, pour accompagner une jupe de nuance charbon de bois. Ce dernier modèle fait partie de la collection canadienne présentée récemment à New-York.

Thérèse est TRISTE

DOULEURS MENSTRUELLES

Midol soulage plus rapidement les douleurs menstruelles parce qu'il agit de trois façons — soulage les crampes, calme le mal de tête, chasse le cafard. Maintenant, Thérèse prend Midol au premier signe de douleurs menstruelles.

Thérèse est HEUREUSE

GRÂCE À MIDOL

Vous est-il déjà arrivé ? par PETITE LULU

Votre main s'est-elle un jour plongée,
alors qu'elle suintait "l'humidité",
Dans une boîte de tissus pour en retirer,
au lieu d'un seul tissu, une poignée?

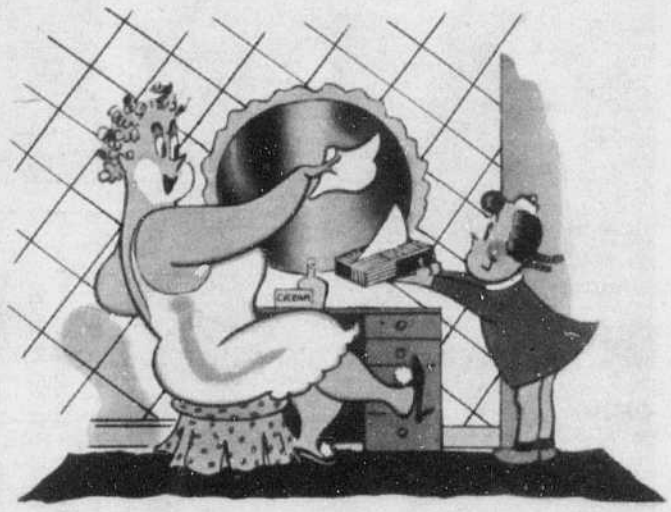

Avec les Kleenex*, pas de gaspillage,
pas de tâtonnement, pas de puisage.
Ces tissus se présentent un à la fois—
vous épargnent de l'argent et quoi!

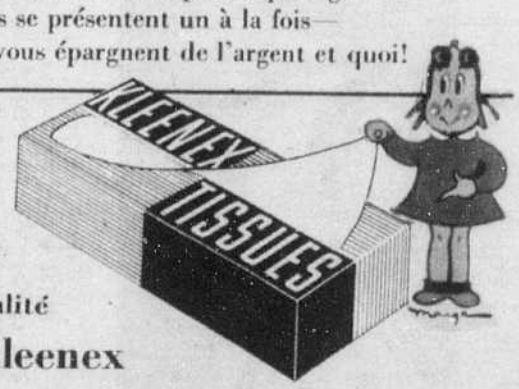

Economisez
Achetez la qualité

Achetez Kleenex

Doux, fort, entièrement disponible

* *Marque déposée*

© *Canadian Cellucotton Products Co. Ltd.*

L'élégance de cette robe de satin vert eau tient de l'art. L'épaule est drapée d'un seul côté seulement, de manière à corriger l'effet d'exagération. Pour plus de féminité, Pierre Demain, couturier parisien, retient le noeud par un ornement de perles satinées.'

La dentelle ne manque jamais son effet. De nuance miel, cette robe de réception est une merveille d'art. L'encolure scintille de plusieurs rangs de paillettes argent.

GRACE KELLY, en vedette dans "THE COUNTRY GIRL", un film Paramount Pictures

"Je me fie au Savon Lux pour une peau fraîche et satinée"

Grace Kelly

"Le Savon Lux? Bien sûr que je l'emploie!" dit la charmante Grace Kelly. "Le soin facial au Savon Lux donne à la peau un renouveau de fraîcheur et de jeunesse—en un *rien* de temps."

Oui, dès votre *premier* pain de Savon Lux, votre épiderme devient doux comme une peau de bébé, il prend une fraîcheur radieuse. Le soin facial au Savon Lux tonifie la peau comme pas un autre. Vous serez émerveillée de la différence dans votre teint. Le secret de beauté de Hollywood est à votre portée, pour vous aider personnellement à devenir plus ravissante ce soir . . . demain . . . et pour toujours.

9 étoiles de Hollywood sur 10 emploient le **Savon de Toilette Lux**

1. Vous n'avez qu'à l'ajouter au lait

2. puis à mêler...

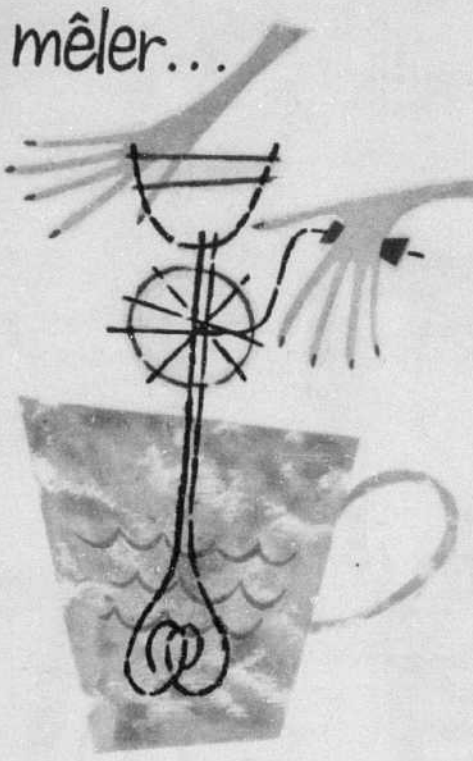

3. et le tour est joué!

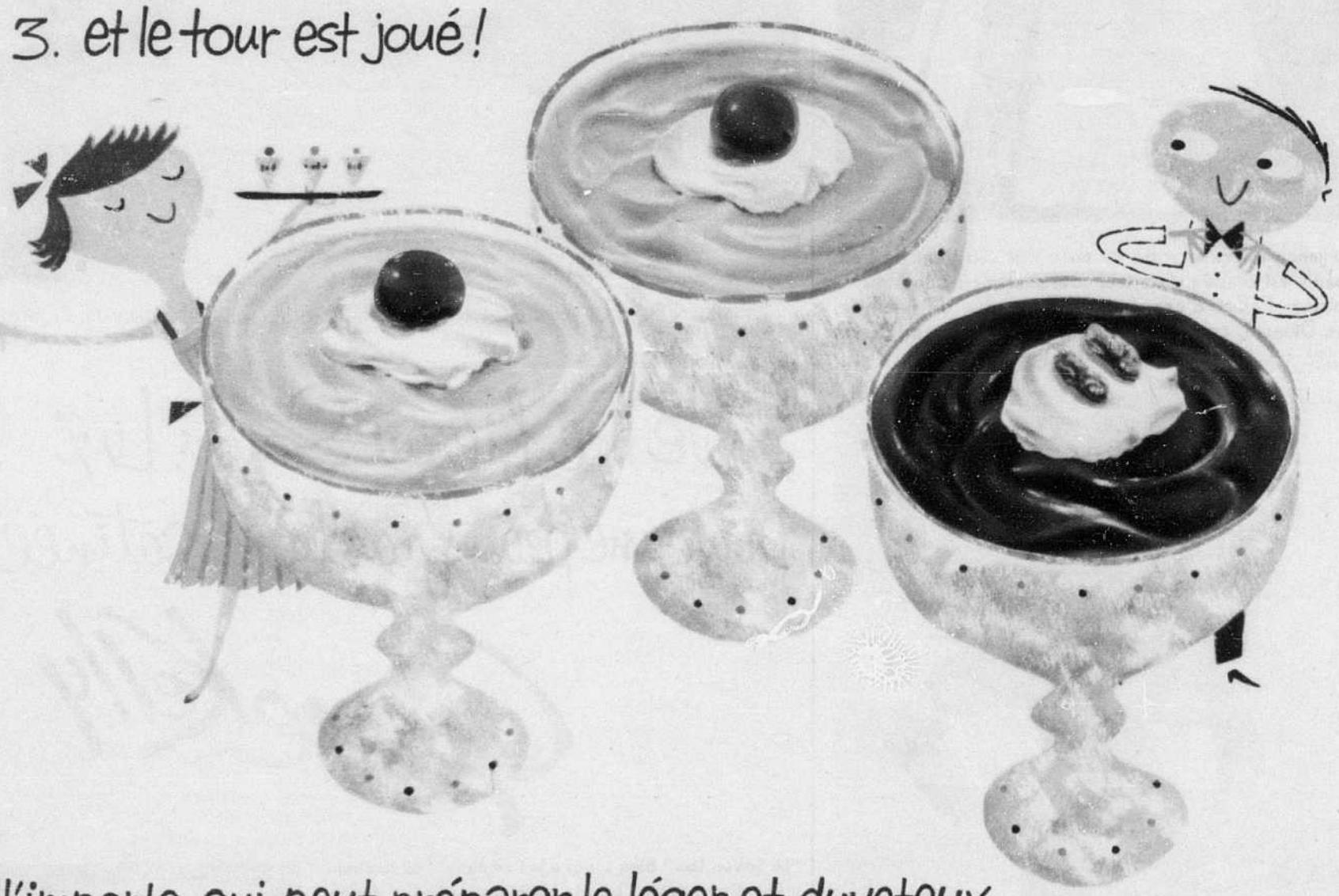

N'importe qui peut préparer le léger et duveteux

POUDING ÉCLAIR JELL-O

le dessert de la dernière minute

CHAQUE PAQUET DONNE DE 4 À 5 PORTIONS!

Des poudings d'une saveur *nouvelle* — délicieux comme seuls savent l'être les desserts Jell-O! Quand vous avez du travail par-dessus la tête, faites un Pouding Eclair Jell-O — essayez les saveurs de Vanille, Chocolat, Caramel ou Butterscotch.

(Jell-O est une marque déposée, appartenant au Canada à General Foods, Limited)

V-25RF

Ces photographies nous plongent dans l'atmosphère marocaine. Ci-haut, une pensive jeune fille, le front orné de bijoux chers à sa race, nous fait goûter l'exotisme de son pays, riche de soleil, porte ouverte sur le monde arabe, où les touristes voient vraiment quelque chose de différent.
La ville de Meknès, dans le Maroc français, conserve ses habitudes de lenteur et de tranquillité. L'Afrique du Nord renferme des vestiges des plus anciennes civilisations africaines, y compris les ruines phéniciennes de Carthage, des édifices romains et des groupements arabes remontant au moyen âge.

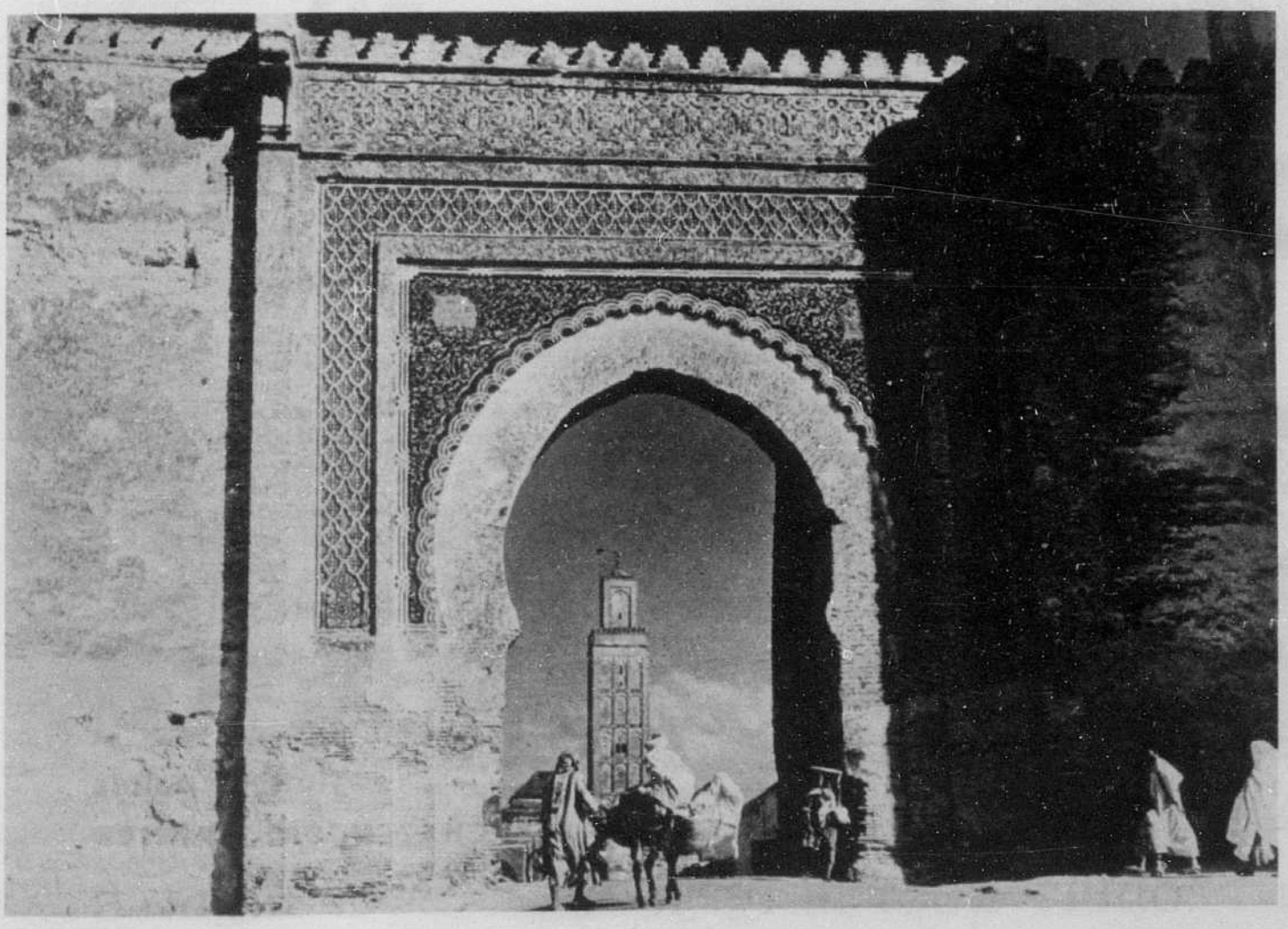

PROTÉGEZ VOTRE FAMILLE

LE NOUVEAU "LYSOL"
Maintenant
Non-toxique! Sûr!

Des épreuves démontrent que SON ACTION GERMICIDE EST 30 FOIS PLUS GRANDE QUE CELLE D'AGENTS DE BLANCHIMENT*

*quand faites en présence de matières organiques ordinaires.

Le désinfectant-nettoyeur le plus en usage au Canada vous apporte la plus grande amélioration de son histoire! Possédant toujours la même efficacité germicide connue de par le monde, le "Lysol" est maintenant non-toxique — sûr! Les propriétés désinfectantes et nettoyantes du "Lysol" protègent votre famille entière contre les germes de maladie et les bactéries.

"Lysol", dans sa formule nouvelle, est le plus puissant germicide et est utilisé dans les principaux hôpitaux du monde entier.

Les recherches faites par les autorités d'un laboratoire de grande réputation démontrent que l'efficacité germicide du "Lysol" est jusqu'à 30 fois plus grande que celle de 5 agents de blanchiment reconnus, quand *l'épreuve* est faite selon une méthode établie.

La senteur plus subtile et plus propre du nouveau "Lysol" disparaît quelques instants après le nettoyage.

DANS TOUTES LES PHARMACIES

Enfin—sur VOTRE table

la saveur **INÉGALÉE** *des célèbres*

Soupes MAGGI

ECONOMIQUE—de 2 à 3¢ la portion!

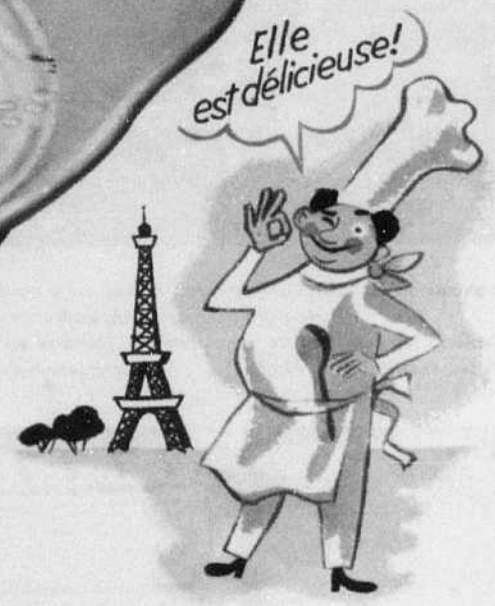

APPÉTISSANTE - VITE PRÉPARÉE - VITE SERVIE

Les soupes Maggi sont reconnues pour leur saveur inégalée . . . voilà pourquoi leur goût appétissant en fait un des mets de famille préférés dans de nombreux pays. Comme elles se vendent maintenant au Canada, les soupes Maggi procureront à votre famille un régal qu'*elle ne saurait avoir connu* auparavant . . . des soupes perfectionnées par des chefs de renom . . . des soupes à la fois nourrissantes et savoureuses jusqu'à la dernière cuillerée. *Elles ne coûtent cependant que de 2 à 3¢ la portion.* Dans leur attrayant emballage jaune et rouge, les soupes Maggi sont faciles à transporter, à serrer et à préparer. Essayez-les toutes les trois—poulet et nouilles, tomate, pois avec bacon—elles deviendront vite les préférées de *votre* famille.

Servez-leur les **3** soupes
poulet et nouilles
tomate · pois avec bacon

La saveur inégalée des

Soupes MAGGI

flatte le palais

DEMANDEZ-LES CHEZ VOTRE ÉPICIER

C'EST UN PRODUIT NESTLÉ DE RENOMMÉE MONDIALE

Des guerriers de pierre comme celui-ci gardent l'entrée des temples sacrés au grand palais de Bangkok, au royaume de Siam ou Thaïlande. Bangkok est une Venise orientale, pleine de pittoresque et d'exotisme, où la vie est à la fois simple et agréable.

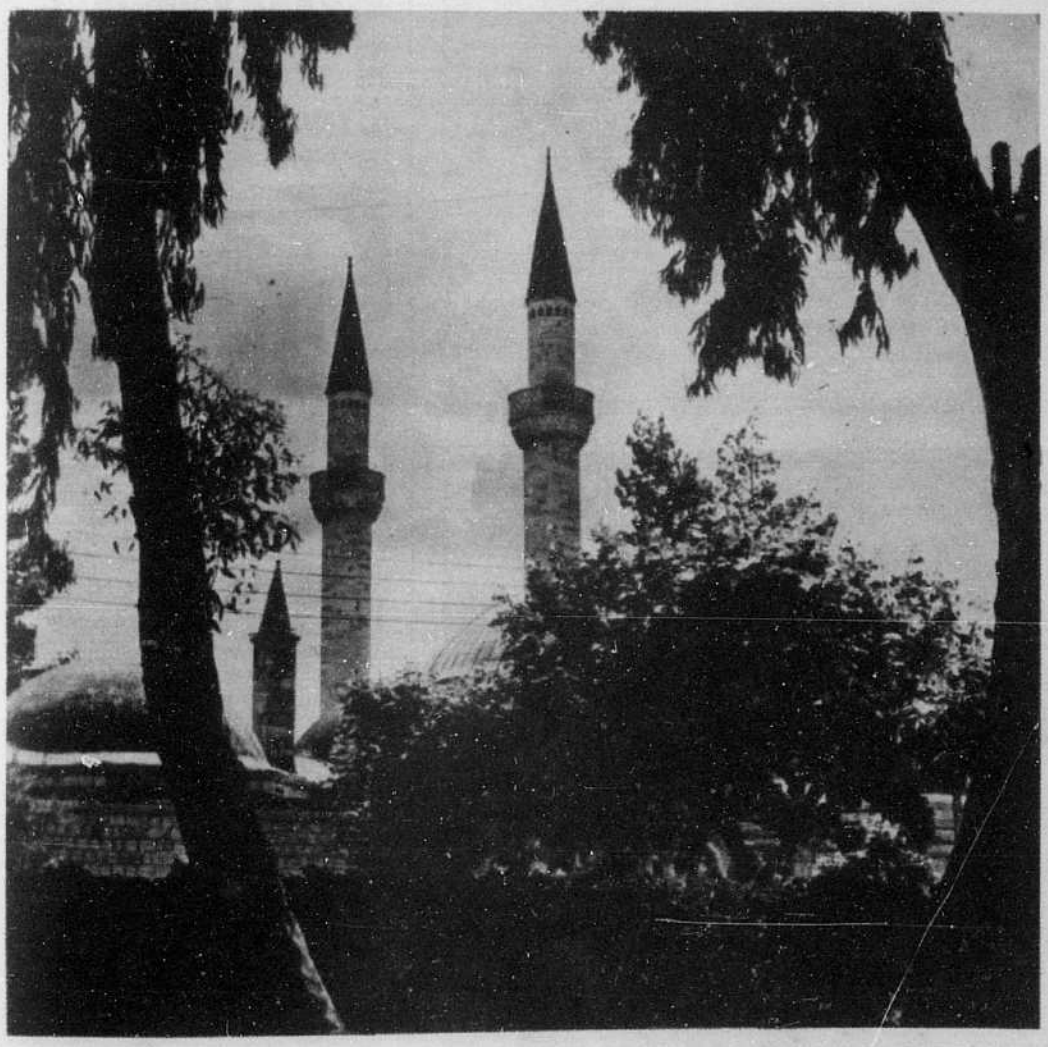

Damas, capitale de la Syrie, est l'une des plus anciennes villes du monde. Elle remonte à plus de trois mille ans d'existence. Plusieurs de ses temples, comme celui du sultan Selim, ci-dessus, datent des débuts. Le christianisme, l'islamisme et le judaïsme ont donné au cours des siècles un triple cachet particulier à Damas.

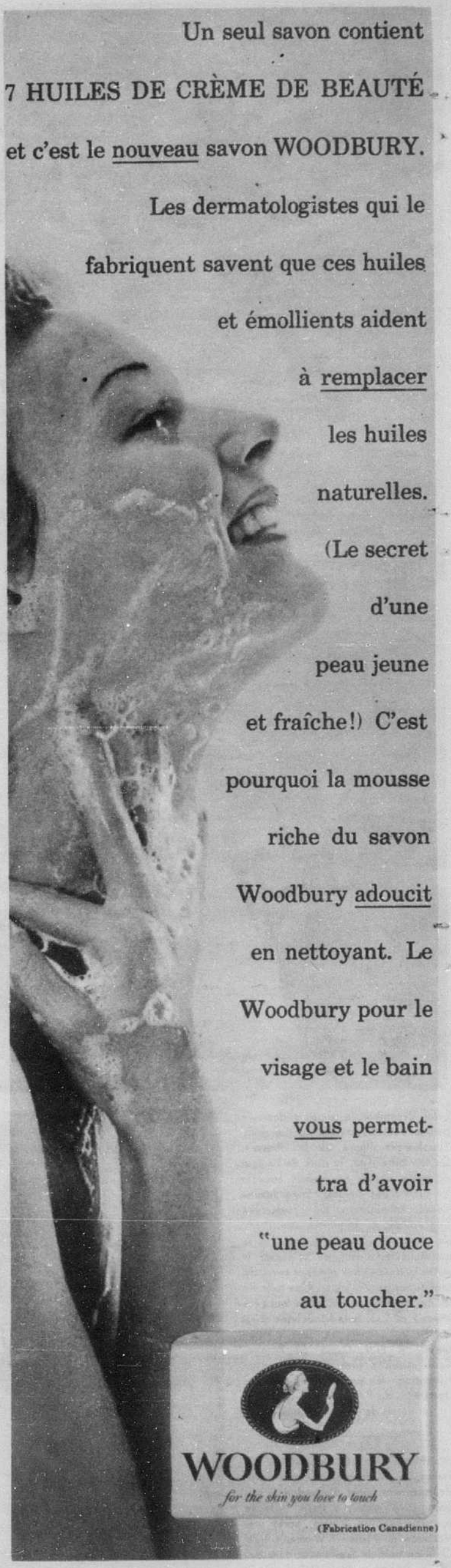

Le 4 décembre, la photo ci-dessus a paru en couleurs en page frontispice du Supplément illustré de la "Presse". Depuis cette date, le nom de l'auteur de cette oeuvre de grande ampleur est venu à nos oreilles. Soeur Jeanne Leber, Missionnaire de l'Immaculée Conception, de Montréal, avec l'aide de quelques autres religieuses de sa communauté, a imaginé et réalisé la statue haute de onze pieds et celles de sept autres personnages. Une toile de fond complète l'ensemble. Le tout a été envoyé au Cap-de-la-Madeleine et est installé en permanence dans le sanctuaire de Notre-Dame du Rosaire. Cette statue a particulièrement attiré l'attention des pèlerins aux journées de clôture de l'Année mariale au Cap au début de décembre dernier.

M. Henri Bonnet, ambassadeur de France à Washington pendant plusieurs années, vient d'abandonner son poste pour rentrer à Paris. On le voit ici avec sa femme, après une réception du National Women's Press Club, en train de causer avec deux des membres de ce club.

"Quel dommage", disait-on . . .

"Elle pourrait être si jolie . . . mais malheureusement son teint est privé de cette fraîcheur indispensable à la beauté" . . . cela, c'était avant qu'elle n'emploie le Pan-Cake* Max Factor . . . On se plaît maintenant à admirer son teint, clair, lisse et naturel. Une touche de Pan-Cake, le matin, assure à son visage—et pour toute la journée—le charme et la fraîcheur que toute femme rêve de posséder. De plus, le Pan-Cake ne dessèche pas l'épiderme, car il est enrichi de lanoline. Un choix de 9 teintes idéales. À votre comptoir favori de produits de beauté—dans les grands magasins et les pharmacies—demandez le Pan-Cake Max Factor.

Le maquillage Pan-Cake
est fabriqué uniquement par
Max Factor
HOLLYWOOD

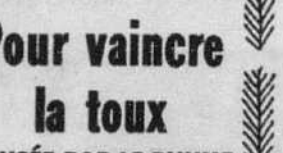

*Pan-Cake (marque déposée) est le maquillage en pain Max Factor Hollywood

Pour vaincre la toux
CAUSÉE PAR LE RHUME

Sirop PINEX contre la toux

SOULAGE VITE.
POUR ENFANTS ET ADULTES.

Depuis des générations, les Canadiens se fient au sirop Pinex pour soulager rapidement la toux. Il apaise la douleur et l'irritation. Le sirop se vend concentré ou préparé. Prenez-en dès que vous commencez à tousser.

CONCENTRÉ
Pour mélanger économiquement, soi-même, avec du miel ou du sirop. Donne 16 onces d'un remède au goût agréable, souverain contre la toux.

PRÉPARÉ
Pour plus de facilité, achetez Pinex sous forme de préparation. **Dans toutes les pharmacies.**

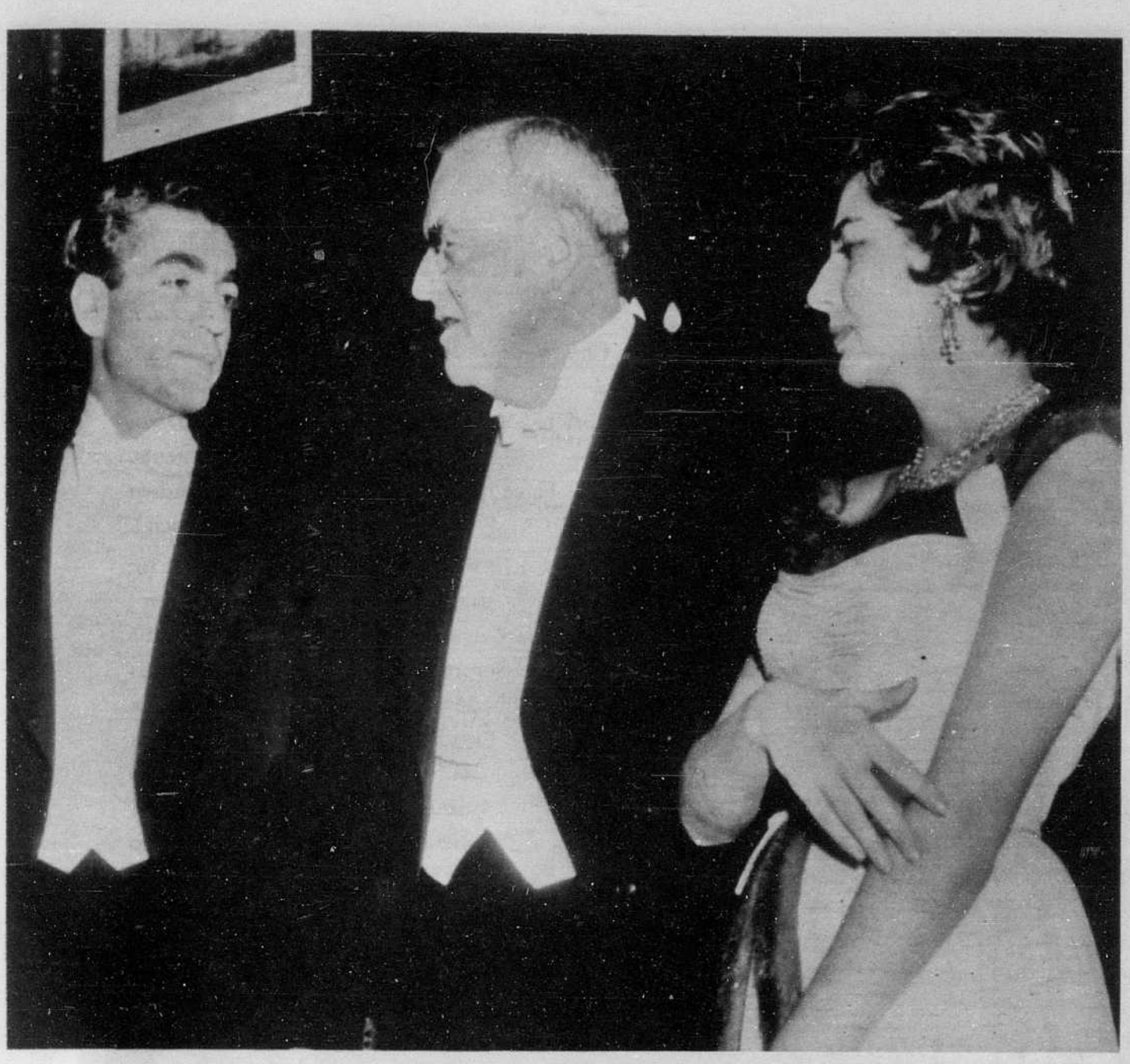

Pendant leur séjour à Washington, le secrétaire d'État américain John Foster Dulles a reçu à dîner Leurs Majestés le chah d'Iran et la reine Soraya, réputée pour sa beauté. C'est la première visite officielle du jeune souverain et de sa femme aux États-Unis.

Après son importante mission papale à Lourdes, Son Éminence le cardinal Léger, archevêque de Montréal, s'est rendu à Paris où eurent lieu plusieurs réceptions officielles en son honneur. On voit ici le cardinal canadien au palais de l'Élysée, hôte de M. René Coty, président de la République française. Un des invités à la réception baise son anneau. M. Coty apparaît au centre de la photo.

NOUVELLES
PASTILLES
BEECH-NUT
À LA
CERISE
SAUVAGE

Pour calmer la toux et l'irritation de la gorge, sucez des pastilles Beech-Nut *à la cerise sauvage.* Essayez-les aujourd'hui même!

seulement 5¢

"C'EST MOI QUI AI SUGGÉRÉ DE L'ADAPTER À UN DÉSALTÉRANT PAR EXCELLENCE. ÇA M'A FAIT GAGNER $1,000 AU CONCOURS DE SUGGESTIONS. REGARDE LA NOUVELLE ÉTIQUETTE DE LA PILSENER LABATT!"

Dégustée par les maîtres brasseurs de sept autres brasseries, à la demande de M. Hugh F. Labatt, la Pilsener suscita des éloges enthousiastes . . . une bière légère, au goût sec, une vraie Pilsener!

Votre première bouteille de Pilsener bien froide est une révélation . . . rien ne désaltère aussi agréablement ni aussi efficacement que ce breuvage plus léger que les uns— plus sec que les autres. Etanchez *votre* soif avec cette bière à véritable saveur de Pilsener. Que c'est *rafraîchissant!* . . . Dégustez bientôt une Pilsener.

Labatt—n'y a rien qui la batte!

les ailes de la liberté

LA VIE DE FAMILLE

Chez nous, les droits de la famille sont sacrés. Notre système politique reconnaît le principe que la première autorité, après Dieu, dans un foyer, ce sont les parents. Parce qu'il a le sens familial, le Canadien possède aussi le sens social.

Le Corps d'Aviation Royal Canadien est un gage puissant de la protection dont le Canada entoure ses familles. Et dans son rôle de protecteur de toutes nos libertés, le CARC offre à la jeunesse canadienne des situations modernes et fières au sein de ses équipages volants et il ouvre la voie vers une carrière fructueuse dans le domaine grandissant de l'aéronautique.

CONDITIONS D'ADMISSION:

- Âge—au moins 17 ans et pas plus de 25.
- Degré d'instruction—11e scientifique de primaire supérieure, ou mieux.
- Santé—satisfaire aux examens médicaux du CARC.

Si vous pouvez répondre à ces exigences, n'hésitez pas à consulter dès maintenant l'officier d'orientation du CARC dans votre région.

Centres de recrutement du C.A.R.C.

678 ouest, rue Ste-Catherine, Montréal, P.Q. Tél. UN. 6-2449
Edifice du Capitol, 146, rue St-Jean, Québec, P.Q. Tél. 2-8527
49, rue Metcalfe, Ottawa, Ont. Tél. 3-4039

Veuillez m'envoyer, sans obligation de ma part, tous renseignements sur les conditions d'enrôlement et les emplois actuellement disponibles dans le C.A.R.C.

NOM (LETTRES MOULÉES) ..... (DE FAMILLE) ..... (DE BAPTÊME)

ADRESSE .....

VILLE ..... **PROVINCE** .....

DEGRÉ D'INSTRUCTION (ANNÉE ET PROVINCE) .....

..... **ÂGE** .....

CAF54-81 ROP

Corps d'Aviation Royal Canadien

C'est le bal des Liliputiens, troupe d'un cirque de l'Allemagne occidentale. Ils exécutent un ballet dans des costumes du dix-huitième siècle.

Les Acadiens de la région de Sudbury se sont récemment réunis au collège du Sacré-Coeur et ont décidé de former le "Club Acadien de Sudbury". Cette photo (ci-contre) fait voir les membres du premier bureau. Ce sont, assis, de gauche à droite: Mme Marie-Jeanne Lanteigne, secrétaire; M. Alban Lanteigne, président; le Père Lorenzo Cadieux, jésuite, aumônier et conseiller — il est aussi à la tête de la Société historique du Nouvel-Ontario; debout, même ordre: MM. Emmanuel Doiron, trésorier, et Livin Lanteigne, vice-président.

Nez enchifrené?

ESSAYEZ LE

MENTHOLATUM

Faites une application de doux et apaisant Mentholatum dans chaque narine obstruée et reniflez. Rapidement, les vapeurs médicamenteuses rafraîchissent et soulagent les muqueuses nasales. Bientôt le cerveau se décongestionne et vous respirez plus librement. Essayez Mentholatum dès maintenant. En pots et tubes.

Pour obtenir un généreux échantillon gratuit écrivez à: M4-2F dép. D 10

MENTHOLATUM

Inter-American Inc., Fort Erie, Ont.

LES ENFANTS AIMENT

ce doux laxatif

Ex-Lax est très efficace—mais son action est douce. Il agit sans affaiblir et sans créer de malaise. Après l'avoir employé, votre enfant ne sera aucunement incommodé.

— il n'est pas trop fort!

Ex-Lax peut être pris en toute confiance. Il goûte le chocolat fin et produit invariablement l'effet désiré.

— il n'est pas trop doux!

Ex-Lax ignore les extrêmes. Il agit sans violence—mais avec efficacité. En d'autres mots, Ex-Lax tient

— le juste milieu!

EX-LAX

Le laxatif chocolaté

Seulement 15¢ et 35¢

NORMAN MILLER

— de 126, 1ère avenue, Toronto, Ont., déclare: "J'ai 22 ans et je suis chauffeur de camion. Étant donné la rigueur de mon métier, j'étais en proie à de fréquents maux de dos depuis quelques mois. Il y a quelque temps, j'ai essayé une boîte de pilules Dodd pour les reins et elles m'ont apporté un certain soulagement. J'ai commencé à en prendre régulièrement et, vers la fin d'une troisième boîte de pilules Dodd pour les reins, mon mal de dos semblait disparu".

Pour commémorer le 150e anniversaire de l'Académie des Beaux-Arts de la Pennsylvanie, les Postes de Washington ont émis un timbre spécial reproduisant la peinture "Peale dans son Musée", portrait par lui-même de Charles Willson Peale.

L'EAU

révèle la vérité au sujet du whisky.

Faites subir l'épreuve de l'eau au Seagram "83". L'eau, claire ou gazeuse, fait ressortir la saveur naturelle et le bouquet du whisky.

Seagram's "83"

Whisky Canadien

Servez **Seagram** *en toute confiance*

75-833F

Sunlight rend tout éclatant!

Tout?

Oui, tout foyer a besoin de Sunlight!

IL EST ENTIÈREMENT PUR ET EXTRA-SAVONNEUX... SI DOUX POUR LES MAINS, AUSSI!

"Blanc Rinso" Gagne Encore!

De nouveaux essais prouvent qu'un SEUL lavage au Savon Rinso avec Solium rend le linge plus blanc que plusieurs lavages dans d'autres produits...y compris les produits qui vous coûtent plus cher!

Le Savon Rinso Avec Solium

C'EST UN FAIT— un SEUL lavage au Savon Rinso avec Solium rend le linge plus blanc — rend le linge plus blanc et plus éblouissant qu'à l'état neuf. Et il enlève plus de saleté que tout autre genre de produit de lessive. Essayez le Savon Rinso!

Pour le linge le plus blanc, le plus propre, procurez-vous Rinso

MLLE GUILLAUME
FILIERE 0-16
ED.FINALE RESERVE

ÉDITION FINALE
Le tirage moyen de la "Presse" — édition quotidienne — la semaine dernière a été de
247,191
copies

LA PRESSE

Le plus grand quotidien français d'Amérique

FETE DU JOUR
S. Paul, ermite
Soleil: lever 7h.38; coucher 4h.41
Lune: lever 0h.02; coucher 10h.44
PRONOSTICS
Nuageux avec neige occasionnelle
Maximum : 22 Minimum : —
Pour détails complets, voir page 75

71e ANNEE — No 75 MONTREAL, SAMEDI 15 JANVIER 1955 PRIX : CINQ CENTS

Le président Guizado accusé de complicité

R. Miro, assassin de Remon

Le vice-président Arias devient président, son prédécesseur étant destitué.

Complot

On avait promis à Miro le ministère de la Justice pour l'inciter à ce crime.

Panama, 15. (BUP) — L'Assemblée nationale a interdit le président José Ramon Guizado, aujourd'hui, et ordonné son arrestation immédiate pour avoir trempé dans l'assassinat, commis le 2 janvier, du président José-Antonio Remon, son prédécesseur.

Jose Ramon Guizado

L'Assemblée a pris ces mesures après avoir entendu les aveux de l'avocat Ruben Miro, disant qu'il a tué le président avec une mitraillette allemande. Il a ajouté que Guizado avait connaissance du complot, et l'avait encouragé.

A SUIVRE SUR LA PAGE 57

Aucun délai à la présentation du bill de Montréal

Québec, 15. (par V.P.) — Le premier ministre, l'hon. M. Duplessis a révélé, hier, que son entretien de jeudi avec le maire Jean Drapeau, de Montréal, avait surtout porté sur les projets d'annexion de territoires à la métropole.

"Nous avons parlé du bill que la métropole doit nous présenter bientôt, a dit M. Duplessis. Il a été surtout question des annexions de territoires que désirerait faire la ville de Montréal".

Le premier ministre n'a pas précisé quels territoires la métropole désire annexer.

Il s'est contenté de dire, en blaguant, qu'il n'avait été question ni de Westmount ni d'Outremont.

M. Duplessis a dit qu'on lui avait demandé par téléphone de retarder la présentation du bill au 8 février. Il est impossible, a-t-il ajouté, de le faire, car le programme du comité des bills privés est chargé et ne peut être facilement modifié. Le bill de Montréal sera donc vraisemblablement discuté à Québec le 1er février, tel que déjà annoncé.

Le premier ministre a également annoncé qu'il avait reçu à son bureau, jeudi, l'échevin J.-M. Savignac, de Montréal.

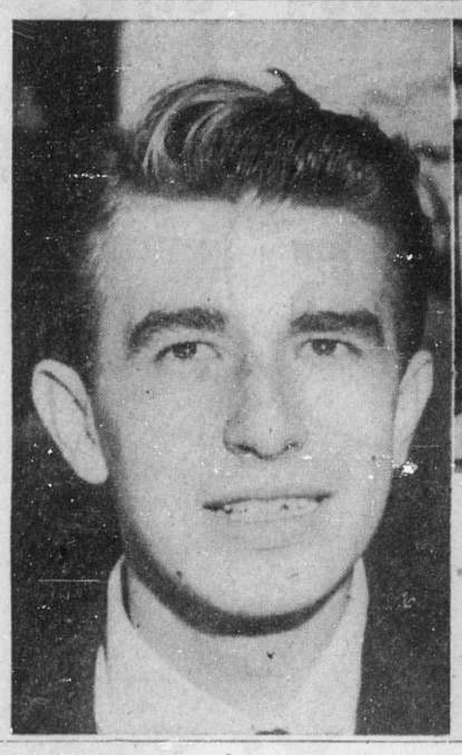

Acteurs du drame de Costa Rica

(A gauche) TEODORO PICADO fils, dont le père, ex-président du Costa Rica, a confirmé hier qu'il commande les insurgés. (Centre) M. ANASTASIO SOMOZA, président du Nicaragua, accusé de participer à l'insurrection du pays voisin, explique au correspondant de la Presse Associée, M. SAM SUMMERLIN, l'arme qui servit à l'assassinat du président panamien Remon. (A droite) Le président JOSE FIGUERES du Costa Rica jure de vaincre les insurgés à une assemblée de sa capitale, San-Jose.

Conférence des 21 républiques résolue

L'OEA invite tous ses membres à renforcer les mesures de sécurité.

Washington, 5. (AFP) — Le conseil de l'Organisation des Etats américains a décidé de convoquer une réunion des ministres des Affaires étrangères des 21 républiques américaines et demandé aux gouvernements de celles-ci, particulièrement au gouvernement Nicaraquayen, de renforcer les mesures de sécurité que le conseil les avait antérieurement priés d'adopter.

Vote unanime

La résolution votée à l'unanimité, demande aux gouvernements américains de fixer la date et le siège d'une réunion des ministres des affaires étrangères prévue par le traité de Rio.

Dans la même résolution, le conseil demande de renforcer les mesures de sécurité en vue d'éviter une aggravation du conflit entre le Costa-Rica et le Nicaragua et s'adresse tout particulièrement au gouvernement du Nicaragua en vue du fait que la commission d'enquête, dans son troisième rapport, signale qu'une "partie considérable des armes a été introduite par la frontière nord du territoire costaricien."

La résolution charge également sa commission d'enquête d'envoyer des observateurs à tous les aérodromes de la région affectée par le conflit, de même que dans toutes les localités qui pourraient être utilisées pour le transport de forces vers le Costa-Rica, afin de déterminer la provenance des hommes ou du matériel.

Costa Rica demande secours

Après que la résolution fut approuvée, le délégué de Costa Rica, M. Jorge Hazera, a renouvelé sa demande d'aide militaire. Il a rappelé que son pays était pour la troisième fois victime d'une agression, qu'en 1948 ce pays avait lui-même rejeté des forces communistes alliées aux présidents Picado et Calderon, et qu'une fois de plus le Costa Rica était appelé à défendre sa liberté.

"En vue des dispositions du traité de Rio auxquelles se réfère le dernier rapport de la commission d'enquête, le gouvernement de Costa Rica prie l'organisme consultatif de lui fournir les armes nécessaires pour sa défense", a déclaré le délégué costaricien.

Plaidoyer du Nicaragua

Le délégué du Nicaragua, l'ambassadeur Guillermo Sevilla Sacasa, a ensuite pris la parole pour affirmer que son gouvernement avait observé à la lettre les recommandations du conseil sur les mesures de sécurité et n'était nullement responsable des actes de groupes de rebelles perpétrés sur son territoire.

"Pour la deuxième fois, le Nicaragua apparaît devant le conseil comme accusé. En 48, ce pays a été absous par le conseil et il le sera cette fois encore", a déclaré le délégué du Nicaragua.

Le délégué du Nicaragua a exprimé l'espoir que la commission

A SUIVRE SUR LA PAGE 57

Nicaragua en cause

La commission d'enquête veut l'avertir de cesser l'invasion de Costa-Rica.

par Robert Prescott

San-José, Costa-Rica, 15. (BUP) — Des troupes aéroportées se sont massées hier en vue d'une contre-offensive sur les envahisseurs. De son côté, la commission d'enquête de l'Organisation des Etats américains a conclu que les agresseurs provenaient pour la plus grande part du Nicaragua et recommandé que le gouvernement de ce dernier soit prévenu de la gravité de la situation.

M. José Figueres, président du Costa-Rica, se disposait à commander l'armée en personne. La bataille devait s'engager près de Liberia.

La commission d'enquête venue de Washington et composée de 15 personnes de cinq nationalités s'est partagée en quatre équipes. L'une est restée dans la capitale, San-José; l'autre s'est portée à Villa Quezada, au centre nord, d'où les insurgés ont été chassés.

La troisième équipe est allée à la frontière de Nicaragua, la quatrième à Liberia, important carrefour à 160 milles au nord-ouest de San-José, bombardé et mitraillé la nuit de jeudi par des avions insurgés.

Un avion de reconnaissance de la flotte américaine des Antilles est arrivé hier à San-José de la base de Coco Solo, Panama, pour transporter les observateurs de l'OEA. Le Nicaragua, bien qu'accusé par le gouvernement de Costa Rica d'appuyer les insurgés, a aussi offert des avions.

Les ordres du président

C'est le président Figueres qui a ordonné de concentrer l'armée par avions autour de Liberia, pour barrer la route à 3 colonnes de 600 hommes. La rencontre des deux armées peut être décisive. Les insurgés marcheraient vers le sud-est en suivant le tracé de la route panaméricaine, de la tête de plage qu'ils établirent mercredi dans la région de Puerto Soley — Penas Blancas, sur la côte du Pacifique, au sud du Nicaragua.

La commission d'enquête, dès son premier rapport à l'OEA (elle en a expédié trois de jeudi à vendredi), a constaté le survol du Costa Rica par des avions "étrangers, qui ont mitraillé et bombardé divers endroits". Elle note aussi dans le même texte qu'"une source étrangère a fourni armes et munitions aux insurgés." Ce premier rapport a satisfait le président Figueres.

Celui-ci proclame dans une entrevue qu'il ne considérera le danger écarté que quand le dernier "envahisseur" aura été chassé. Il est heureux que la commission d'enquête ait travaillé rapidement.

M. Figueres dit encore : "Cette affaire est beaucoup plus grave qu'il ne paraît au premier abord. Nous sommes ici témoins des premiers actes publics du complot international ourdi par les dictatures d'Amérique latine contre les démocraties américaines.

"Les dictatures, si elles ne sont promptement arrêtées, s'enhardiront et poursuivront leur action jusqu'à la ruine de tous les gouvernements démocratiques. Les agresseurs du Costa Rica reçoivent l'appui financier, moral et matériel des dictatures.

"La seule fin du combat au Costa Rica ne signifiera pas celle du danger. Il nous faut des garanties que le complot qui dure depuis plusieurs années pour saper les régimes démocratiques cesse."

San-José a été obscurci une demi-heure, jeudi soir, après la nouvelle du raid de Liberia. Mais la défense a permis de revenir à la demi-obscurité après avoir constaté que les avions insurgés ne se dirigeaient pas vers la capitale.

La capitale reste calme. Le gouvernement estime que cette tranquilité dement les assertions du Nicaragua et du Venezuela, selon lesquelles l'invasion serait en réalité une insurrection sans aucun appui de l'extérieur.

Résolution du Porto-Rico

San-Juan de Porto-Rico, 15. (PA) — Les deux chambres de l'Assemblée législative ont voté hier, après un débat prolongé toute la nuit précédente, une résolution blâmant "l'agression commise contre Costa Rica".

Par-delà la tombe l'apôtre témoigne

Emouvantes lettres de l'abbé Quirion

Dans l'oraison funèbre, à la cathédrale de S.-Paul d'Alberta, Mgr Baudoux ne manque pas de citer des passages d'une ferveur caractéristique.

par Roger Champoux
envoyé spécial de La "Presse"

Edmonton, 14. — Un prêtre mort assassiné a "parlé" à ses paroissiens devant les 1,000 personnes qui bondaient l'église-cathédrale de Saint-Paul d'Alberta, alors que l'épiscopat des diocèses de Saint-Paul et de Saint-Boniface présidait aux dernières prières pour le repos de l'âme de l'abbé Alfred Quirion. Celui-ci a "parlé" par ses lettres.

L'archevêque coadjuteur de Saint-Boniface, S. Exc. Mgr Maurice Baudoux, prononçant l'allocution de circonstance, a eu la très belle inspiration de citer divers passages des lettres que le jeune curé albertain, natif de la Beauce québecoise, adressait à son évêque. C'est alors que tout ce qu'on a pu dire et écrire sur le bien de ce véritable apôtre de la charité prend un sens plus large, une ampleur extraordinaire.

Les paroissiens de Saint-Edouard avaient une grande admiration pour leur pasteur. Sa fin brutale — une balle tirée par derrière — les a stupéfiés.

Egale stupéfaction chez ses anciens paroissiens de Vilna et d'Elk Point. Deuil profond et cruel pour tout le diocèse, où la rayonnante personnalité de l'abbé Quirion avait laissé sa marque lumineuse.

Mais ces paroissiens de Vilna, d'Elk Point, de Saint-Edouard ne savaient pas tout. Aujourd'hui, de l'homme et du prêtre, ils n'ignorent plus rien.

Paroisse sans église

Ecoutons l'abbé Quirion. Il est curé de Vilna; ses paroissiens sont anglais, ukrainiens, polonais. Alfred Quirion, c'était en 1950, ne savait pas un mot d'anglais à l'époque. Quant au polonais, au russe, n'est-ce pas... Il écrit donc à son évêque : "Je suis toujours heureux et je suis très attaché à mes paroissiens, mais je souffre terriblement de ne pouvoir me donner comme je le voudrais, car mes élans sont toujours arrêtés parce que je ne peux pas m'exprimer dans leur langue..."

Comment a-t-il donc fait pour fonder à Vilna une paroisse catholique sans cependant avoir une église ? La réponse, nous la trouvons dans une autre lettre; "Je ne connais pas Vilna, ni sa population, ni sa langue, mais je connais la volonté du Bon Dieu qui me veut là. Je ne suis pas venu en Alberta pour me reposer, mais pour travailler à la moisson des âmes. Je me reposerai... en Paradis".

Mgr Baudoux poursuit la lecture de ces bouleversantes missives qui proviennent d'un dossier secret et qui, au grand jamais, n'ont été écrites pour être rendues publiques. Seulement, il existe des circonstances si fortes que le secret lui-même doit être révélé.

Appel au secours

Quel courage a dû déployer l'abbé Alfred Quirion pour vaincre tant de difficultés. Un jour le découragement l'étreint et, saisi de panique, il écrit à son évêque : "Emprisonné par le froid dans ma petite chambre de dix pieds par dix pieds, je commence à voir des nuages sombres au-dessus de ma tête. Venez à mon secours. Il me faut retrouver mon sourire qui est figé".

Mgr Baudoux s'empressa d'aller rendre visite au jeune prêtre qui, quelques jours plus tard, lui écrivait : "Depuis votre visite j'ai moins froid. Et ce matin, 60 sous zéro se supporterait assez bien si mon huile n'était pas gelée de fond en comble dans mon baril".

De telles conditions de vie humaine dépassent l'endurance de l'être. L'abbé Quirion est nommé à Elk Point. Il n'est plus en chambre; il a une église et tout de suite il écrit : "Je me demande encore comment j'ai pu faire pour vivre à Vilna. A Elk Point, je suis au troisième ciel".

Un dévouement entier

Le prélat lira encore un dernier texte qui résume tous les autres. L'abbé Quirion a quitté le Québec de son plein gré et il dit pourquoi : "J'ai demandé à faire du ministère dans l'ouest quand j'ai vu tout le bien qu'il y avait à faire ici et quand j'ai vu combien il manquait de prêtres. Je compte me dévouer totalement auprès des âmes que le Bon Dieu m'a confiées et je n'aurai de règle que sa volonté."

Le thème de l'allocution de Mgr Baudoux était tiré de saint Mathieu (les versets 45 et 46 du chapitre 24): "Quel est le serviteur modèle et prudent que le maître a établi pour nourrir les siens? C'est celui que son Maître trouvera à l'appel agissant de la sorte."

Citation éloquemment appropriée. Le Maître a rappelé à lui un serviteur fidèle au moment même où il accomplissait un geste de charité. Le maître a rappelé à lui un serviteur dont toute l'existence a été consacrée à nourrir des âmes manquant du pain spirituel. Par la prière, par la parole, par les sacrements et par l'exemple, l'abbé Quirion a répandu à pleines mains le froment de la grâce et c'est parce qu'il fut un prêtre dans la plénitude du sacerdoce que sa fin prématurée confond de douleur.

Prions pour la conversion des meurtriers

L'orateur sacré se refuse à faire le récit des circonstances de cette fin tragique. Pas la moindre allusion au crime, mais une exhortation: "Mes frères, dit-il, vous qui avez surabondamment connu la générosité d'âme de votre pasteur, je vous demande, comme il l'aurait fait lui-même, d'avoir une pensée de miséricorde à l'endroit des auteurs de l'attentat. Fasse le ciel qu'il leur soit beaucoup pardonné. Prions également pour la conver-

A SUIVRE SUR LA PAGE 57

Liberté nécessaire pour le commerce

Stoke-on-Trent, Angleterre, 15. (Reuters) — M. Norman Robertson, haut commissaire du Canada en Grande-Bretagne, a demandé aujourd'hui un commerce plus libre entre le Canada et la Grande-Bretagne. Il parlait devant la Chambre de commerce du North Staffordshire.

Des marchés aussi vastes, aussi libres et aussi stables que possible favoriseraient les deux pays, a-t-il déclaré ; il a donné comme exemple le besoin croissant de poteries au Canada, citant des statistiques qui prouvent que la porcelaine fine de Staffordshire a eu une part importante, depuis 1930, dans l'accroissement des marchés canadiens.

Un accord équitable essentiel

C'est ce que dit M. Duplessis au sujet d'un règlement fiscal temporaire.

Québec, 15. (PCf)—Le premier ministre, l'hon. M. Duplessis, a déclaré hier qu'un règlement temporaire du conflit entre Ottawa et Québec au sujet de l'impôt sur le revenu, "sur une base juste et équitable, est essentiel à l'unité nationale."

Durant sa conférence de presse, M. Duplessis a dit n'avoir reçu du premier ministre, le très hon. M. St-Laurent, aucune lettre exposant une formule de règlement visant à éliminer ou à réduire la double imposition résultant de l'impôt provincial sur le revenu.

"Je n'ai reçu aucune lettre, mais si j'en reçois une je communiquerai d'abord avec M. St-Laurent pour savoir si et quand elle devrait être publiée," dit-il.

Les premières personnes à voir la lettre seront les membres du cabinet provincial.

Québec attend des développements au sujet des négociations depuis que des nouvelles d'Ottawa ont laissé entendre, plus tôt cette semaine, que le cabinet fédéral étudiait les propositions faites par M. Duplessis dans une lettre à M. St-Laurent à la suite de leur entrevue de Montréal, l'automne dernier.

M. Duplessis a dit qu'il s'est abstenu de faire des déclarations qui pourraient embrouiller la situation ou susciter de nouvelles discussions.

"Je répète ce que j'ai déjà dit, a-t-il ajouté. La question constitutionnelle en cause est plus importante que les personnalités et les partis politiques intéressés à cette situation."

A SUIVRE SUR LA PAGE 57

Mgr Philippe Lussier félicite la "Presse"

"L'histoire de la vie d'un homme de devoir vaut cent nouvelles à scandale", déclare l'évêque de Saint-Paul.

par Roger Champoux

Saint-Paul, Alberta, 15. — "Votre présence ici nous est d'un réconfort". C'est par ces mots que m'accueille en son bureau de l'évêché S. Exc. Mgr Philippe Lussier, évêque de Saint-Paul.

Et le prélat d'ajouter : "J'ai été informé de votre mission. Au lieu d'aller à Brandon, endroit du crime, la "Presse" vous délègue auprès de nous. Ce n'est pas le crime et ses détails qui intéressent votre journal, mais surtout et avant tout la personnalité de celui que nous pleurons, de ce prêtre de votre province qui a apporté à notre grande oeuvre de paix chrétienne son énergie, sa conviction, sa réelle charité. Je félicite votre journal. L'histoire de la vie d'un homme de devoir vaut cent nouvelles à scandale. Cela, vos chefs l'ont compris. Qu'ils soient profondément remerciés de leur sympathique attitude. Elle les honore".

Au choeur, une centaine de membres du clergé; liste trop longue pour être citée ici. Une délégation des religieuses de l'Assomption avec, en tête, leur provinciale, la R. S. Marie-de-la-Croix. Au jubé, d'autres prêtres pour renforcer le choeur que dirigera le R. P. Ferland, rédemptoriste.

Ce n'est pas la tragédie de Brandon qui a dirigé tout ce monde à Saint-Paul, mais l'estime dans laquelle était tenu un jeune prêtre du Québec qui, depuis 1949, s'était associé de toutes ses forces à l'oeuvre des équipes françaises et catholiques dans l'Alberta.

Mgr Lussier a tenu à dire dans une courte note, (alors qu'il présentait les hommages à Mgr Baudoux) qu'il fallait quitter la "petite et noire chambre du scandale que certains individus épris de sensationnel ont cherché à visiter pour, au contraire, élargir l'horizon, aller au devant de la grande et pleine lumière que la mort d'un généreux et saint prêtre doit faire jaillir dans l'âme de ceux qui savent accepter les décisions divines."

Le retour de Saint-Edouard

Il était midi lorsque le long cortège des automobiles s'ébranla. Les paroissiens de Saint-Edouard s'en retournaient chez eux... avec la dépouille de leur pasteur. A celui qui leur a tout donné, ils offrent en retour de son zèle, de son travail et de son immense charité un lopin de la terre canadienne. Tous, selon une émouvante tradition venue du Québec et que nous retrouvons ici, viennent tour à tour jeter une motte de terre durcie sur le cercueil gris. C'est le silence dans la plaine face au grand nord infini; silence troublé par des sanglots.

L'abbé Alfred Quirion, le prêtre mort assassiné, le pasteur qui n'avait demandé à la vie qu'assez de temps pour accomplir son oeuvre, est entré dans le temps qui n'a point de fin.

Qu'il repose en paix. Il est parmi ceux qu'il a tant aimés.

1,215,000 maisons en cours de construction, aux E.-U.

Washington, 15. (AFP) — Le département du Travail annonce aujourd'hui que le nombre de maisons (autres que fermes) d'habitation dont la construction a été commencée en 1954 s'est élevé à 1,215,000, soit 10 pour cent de plus que l'année précédente et soit un total qui n'a été dépassé seulement qu'en 1950 (1,396,000 maisons commencées).

M. R. H. Saunders blessé dans un accident d'avion

London, Ont., 15. (PCf)—Cinq personnes, dont M. Robert Saunders, président de la Commission hydro-électrique de l'Ontario, et un Américain, ont été blessés la nuit dernière quand un avion amphibie appartenant à la commission s'est écrasé à un mille environ de l'aéroport de Crumlin.

Trois des blessés se trouvent à l'hôpital Victoria de London, où on déclare que leur état est satisfaisant. Ce sont M. Saunders, de Toronto, qui a subi des blessures à la tête et peut-être une blessure au dos; M. Dennis Dack, de Toronto, officier de relations extérieures, qui a été blessé au coude et à l'épaule ; et M. John Schwella, 40 ans, de Van Nuys, Californie, qui a subi des blessures à la tête.

Le pilote, Lambert (Red) Rogers, et le co-pilote Radph Torgelson, 33 ans, tous deux de Toronto, ont été renvoyés chez eux après avoir été soignés pour des contusions mineures.

Le bruit avait tout d'abord couru que M. William Rattray, un autre fonctionnaire de la commission, était le cinquième blessé.

Le bimoteur amphibie Grumman Mallard, qui appartient à la Commission hydro-électrique de l'Ontario et sert à transporter le personnel dirigeant à travers la province, s'est abattu à environ un mille au nord de l'aéroport. Il n'a pas pris feu. Le pilote L. J. (Red) Rogers tentait apparemment un atterrissage de fortune à l'aéroport, qui se trouve à environ cinq milles à l'est de London.

L'appareil revenait de Windsor à Toronto. M. Saunders avait prononcé un discours devant une association d'agriculture à Harrow, une vingtaine de milles au sud de Windsor.

Mme Saunders a déclaré qu'elle avait été informée de l'accident par téléphone et que l'état de son mari n'inspirait pas d'inquiétudes.

M. Saunders a été maire de Toronto de 1945 à 1948. La commission qu'il préside participe au projet d'aménagement hydro-électrique du St-Laurent.

Pourparlers au sujet des ententes fiscales

Des entretiens préliminaires à une conférence générale fédérale-provinciale auront lieu cet automne ou au début de l'hiver prochain.

Ottawa, 15. (PCf) — Des entretiens préliminaires à une conférence générale fédérale-provinciale sur la taxation devraient commencer l'automne prochain ou au début de l'hiver prochain.

La conférence a pour but de reviser les ententes fiscales fédérales-provinciales qui expireront à la fin de 1957. A la dernière conférence, les délégués ont convenu de se réunir de nouveau plus d'un an avant la date d'expiration.

Les plans des autorités fédérales prévoient maintenant une réunion préliminaire à la fin de cette année ou au début de 1956. Elle sera suivie d'un certain nombre d'autres réunions avant la conclusion de nouvelles ententes.

Il n'a pas encore été décidé, dit-on, si la première réunion groupera les chefs de gouvernements ou des fonctionnaires.

On ne sait pas non plus si les présentes négociations fiscales entre Ottawa et Québec nécessiteront la tenue d'une conférence générale dans l'intervalle afin de discuter ce problème particulier et ses effets sur les ententes fédérales-provinciales existantes.

Lettre non reçue à Québec

Québec, 15. (par V.P.) — Tard, hier après-midi, le premier ministre Duplessis n'avait pas encore reçu de nouvelles d'Ottawa au sujet du problème fiscal.

"Je n'ai pas reçu de lettre d'Ottawa, a dit M. Duplessis. Si j'en reçois, je vous en avertirai. Il est évident, toutefois, que je devrai d'abord communiquer avec l'envoyeur de la lettre pour savoir si et quand son contenu devra être rendu public. Les membres du cabinet devront aussi être informés en premier lieu.

"Nous voulons éviter autant que possible les discussion oiseuses et, en même temps, toute occasion de froissement. Je l'ai dit et je le répète, la question constitutionnelle dépasse de beaucoup toutes les personnes, toutes les personnalités et tous les partis. Et son règlement, sur une base juste et élémentaire, est essentiel à l'unité nationale bien entendue".

Le maréchal Tito doit se rendre en Egypte

Le Caire, 15. (AFP) — Le maréchal Tito se rendra en visite officielle en Egypte, l'automne prochain, à son retour d'Ethiopie, annonce-t-on à la légation de Yougoslavie au Caire.

On ajoute que le chef de l'Etat Yougoslave rencontrera, le 5 février prochain, le premier ministre égyptien. Cette rencontre aura lieu à Suez ou à Port Saïd, lors du retour du maréchal Tito de son voyage en Extrême-Orient.

Visite au Pape d'un spécialiste bolognais

Cité du Vatican, 15. (AFP) — Le Pape a été soumis aujourd'hui à une visite de contrôle de la part du professeur Antonio Gasbarrini, l'éminent médecin bolognais, venu spécialement à Rome à cette fin. On ignore encore les résultats de l'examen du praticien qui, avec le professeur Raffaele Paolucci, chirurgien, et le professeur Galeazzi-Lisi, médecin traitant du Saint-Père, avait décidé du traitement à suivre après la crise grave que le Pape traversa au début du mois de décembre.

Le professeur Gasbarrini n'avait revu le Saint-Père qu'à la fin de l'année, mais c'était simplement dans le but de présenter au Souverain Pontife ses voeux pour les fêtes. Il avait déclaré à ce moment qu'il était satisfait de l'état dans lequel le Pape lui était apparu.

L'Angleterre menacée de manquer de... thé!

Calcutta, 15. (AFP) — Plus de 30,000 mariniers en grève, plus de 1,100 bateaux à vapeur de tous types immobilisés, et l'Angleterre en passe d'être privée de thé d'Assam, tel est le bilan d'une grève qui dure depuis six jours et qui atteint la navigation fluviale dans quatre Etats du Bengale occidental : Bihar, Assam, Uttar et Pradesh. Le chiffre de 30,000 grévistes est avancé par leur syndicat, sous patronage communiste, et qui réclame sa reconnaissance officielle par les compagnies de navigation, aux lieu et place du syndicat actuellement reconnu.

Le principal emploi des bateaux immobilisés est d'amener le thé de l'Assam — principale exportation de l'Inde en livres sterling — à Calcutta, d'où il est expédié à Londres.

Le progrès social dans la lutte au communisme

Indispensable au bien-être national, dit l'hon. Paul Martin, il constitue un important facteur de notre défense ultime contre le communisme.

par Georges Langlois

Ottawa, 15. — "Le progrès social, tellement indispensable à notre propre bien-être national, constitue un important facteur de notre défense ultime contre le communisme." Et, selon l'hon. Paul Martin, le parti libéral canadien s'identifie avec le progrès social depuis sir Wilfrid Laurier.

Le ministre de la Santé nationale et du bien-être social appuyait cette affirmation sur la citation suivante de Laurier, tirée d'un discours prononcé il y a cinquante ans :

"La lutte de la démocratie pour la liberté, pour la liberté des occasions et pour une réelle justice envers tous se poursuit toujours. (...) Dans le domaine de la législation économique, la politique canadienne a encore sa plus grande tâche à accomplir : le bien-être de l'homme ordinaire occupé à des besognes ordinaires doit être sa première considération."

Résumant le progrès accompli dans le domaine du bien-être social depuis que Laurier a prononcé les paroles ci-dessus, M. Martin a insisté tout particulièrement, dans l'allocution qu'il prononçait hier soir, dans les deux langues, aux "Affaires de l'Etat", sur les nouvelles mesures de sécurité sociale qui sont inscrites au programme législatif de cette année, plutôt que sur celles qui sont déjà en vigueur : les allocations aux invalides, aux aveugles et aux anciens combattants. Il n'a dit qu'un mot de l'assurance-chômage puisqu'un débat vient tout juste de se dérouler au parlement sur ce sujet.

Avant d'aborder les trois questions de son choix, le ministre a toutefois dénoncé ceux qu'il a appelés "les prophètes de malheur" en rappelant que "notre production globale a doublé dans les sept dernières années, l'expansion record du Canada n'a eu d'égale nulle part ailleurs".

Les allocations aux invalides

La loi instituant des allocations pour les invalides a été votée à la dernière session. Mais elle n'est entrée en vigueur que le 1er janvier et il reste à mettre au point des ententes avec les provinces

A SUIVRE SUR LA PAGE 71

SOMMAIRE

	PAGES
Annonces classées	36 à 44
Bridge	33
Charme et beauté	53
Coin des enfants	54
Courrier de Colette	52
Décès, naissances, etc.	75
Echecs et Dames	70
Editorial	30
En roulant ma boule	46
Feuilleton	67
Finance	7[illegible]
Immeubles	46 et 47
La Podologie	52
La vie agricole	73
La vie syndicale	45
Littérature et Beaux-Arts	67
Mots croisés	45
Petite encyclopédie	45
Radio et Télévision	74
Session provinciale	48
Session fédérale	55
Sports	68 à 70
Spectacles	61 à 66
Vie féminine	28
Vie religieuse	56
Vie sociale	29
Villégiature	58 et 59

Vente MI-HIVER d'ameublement

1845 1955 Morgan — Evolue avec Montréal depuis 110 ans

Cette vente débute lundi par trois vedettes extraordinaires

Magnifique mobilier de chambre 3 pièces — Style Chippendale

Vous réaliserez une économie considérable tout en achetant un mobilier dont vous serez fiers durant toute une vie ! Ne manquez pas cette occasion unique, et voyez comme il est beau et gracieux ! Construction solide et durable à tiroirs joints à queue d'aronde, à l'épreuve de la poussière et glissant sur guide central. Remarquez le bas chiffonnier dessiné au goût des messieurs ... large de 50" avec 9 tiroirs spacieux ! Le bureau est pourvu de 10 tiroirs et mesure 62" de largeur. Il est également surmonté d'une grande glace sans tain encadrée. Chaque meuble en luxueux acajou semi-poli à la main présente un aspect très élégant dans sa riche couleur rouge clair. C'est une aubaine sans précédent que nous offrons aux jeunes ménages et à tous ceux qui désirent donner à leur foyer un luxe gracieux et invitant ! — Venez voir ce mobilier, dès demain, chez Morgan ... car la quantité est limitée !

(Nous regrettons, mais nous n'avons pas de lits jumeaux)

Table de chevet également en magasin ... $60.00 supplémentaires.

MEUBLES ... AU SEPTIEME

aussi à Dorval

Val. rég. de **$890.00**

Maintenant 3 pces **$495**

Une économie de **$395.**

1845 1955 Morgan — Evolue avec Montréal depuis 110 ans

PAS de VERSEMENT COMPTANT SUR TOUT ACHAT BUDGETAIRE D'AMEUBLEMENT

Vous ne payez que la taxe de vente au moment de l'achat

MOBILIER DE CHAMBRE "GIBBARD" EN ACAJOU

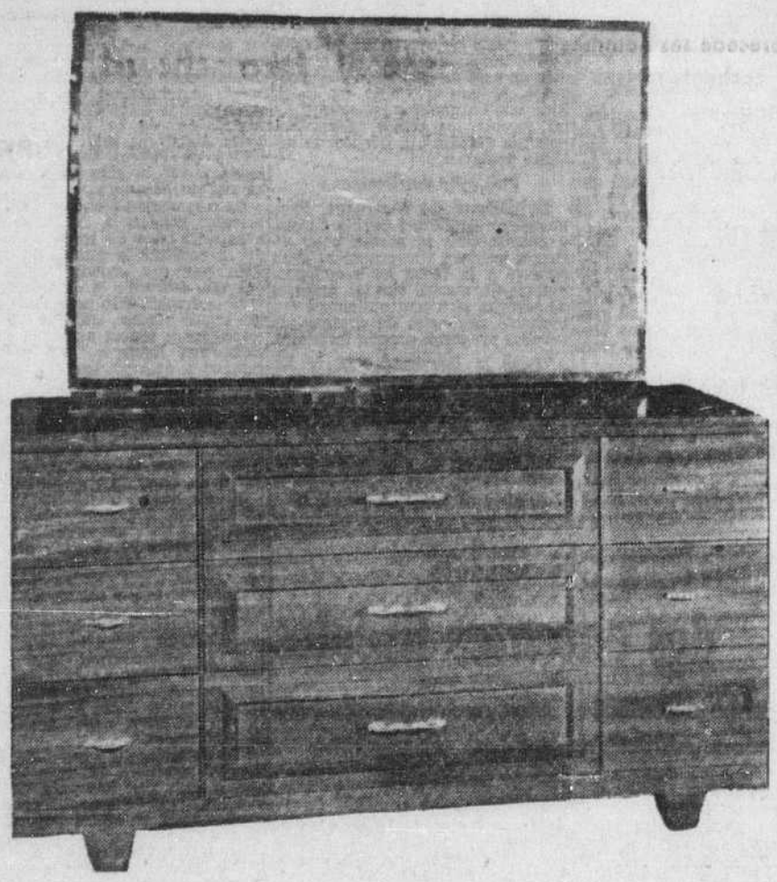

3 pièces **$339**

Si vous désirez acheter un mobilier moderne à bas prix ... voyez ce superbe mobilier "Gibbard" en acajou ! Il est si élégant et si peu coûteux, qu'il sera la réponse au problème des jeunes ménages au budget modeste ! Venez donc chez Morgan aussitôt que possible ... vous n'hésiterez pas à en faire l'acquisition à ce prix !

- **Bureau double de 56" surmonté d'une grande glace biseautée**
- **Chiffonnier de 38" à cinq tiroirs**
- **Grand lit de 4'6"**
- **Trois nuances fashionables au choix : Cordovan, Honey Bisque et chêne limette**

La table de chevet également en magasin moyennant $50.00 supplémentaires.

MEUBLES ... AU SEPTIEME

aussi à Dorval

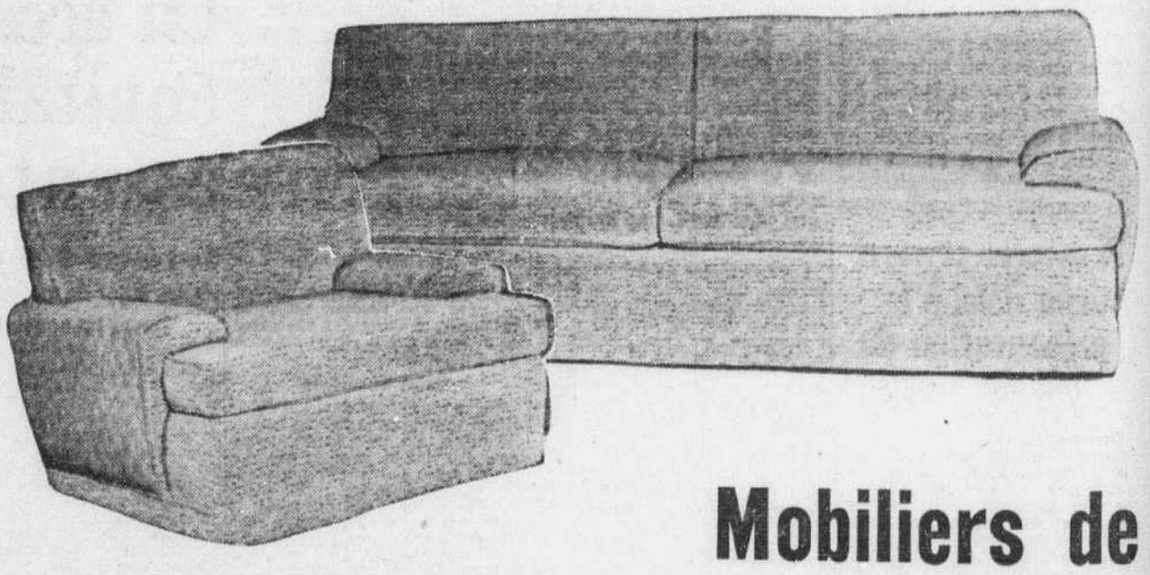

Mobiliers de salon à prix considérablement réduits pour solder !

Magnifique variété de meubles attrayants ... modernes et traditionnels ! Profitez de ce solde intéressant ... et renouvelez vos meubles défraîchis tout en économisant chez Morgan ! Quantités limitées ... hâtez-vous donc !

1. Mobiliers à base "flex-steel". Coussins remplis de ressorts. Couverture en bouclé **rouge, vert grillé** et en tissu tweed **rouge.**
   Aup. $350. MAINTENANT **$299.**
   ECONOMIE DE $51.00

2. Mobiliers à base "flex-steel" recouverts de frise de nylon **verte, beige ou grise** ... ou d'un tissu nouveau en brun ou **rouge.**
   Aup. $295. MAINTENANT **$249.**
   ECONOMIE DE $46.00

3. Mobiliers 2 pièces recouverts de frise **rouge, grise ou beige.** Coussins rembourrés de ressorts.
   Aup. $159. MAINTENANT **$125.**
   ECONOMIE DE $34.00

4. Mobiliers 2 pièces à coussins rembourrés de caoutchouc-mousse. Couverture en frise **rouge ou grise.**
   Aup. $179. MAINTENANT **$139.**
   ECONOMIE DE $40.00

5. Mobiliers recouverts de frise **rouge ou grise.**
   Aup. $395. MAINTENANT **$319.**
   ECONOMIE DE $76.00

6. Mobiliers recouverts de frise **verte, rouge ou grise.** Coussins rembourrés de caoutchouc-mousse.
   Aup. $195. MAINTENANT **$139.**
   ECONOMIE DE $56.00

MEUBLES ... AU CINQUIEME

CHEZ MORGAN AU CENTRE DE LA VILLE SEULEMENT !

HEURES D'AFFAIRES :

AU CENTRE DE LA VILLE : 9.15 a.m. à 5.30 p.m. Ouvert le vendredi soir jusqu'à 9 hres. Ouvert le samedi toute la journée. PL. 6261

A SNOWDON : 9.30 a.m. à 6 p.m. Ouvert le vendredi soir jusqu'à 9.00 hres. Ouvert le samedi toute la journée. MA. 9492.

HENRY MORGAN & CO LIMITED

Ceux qui préfèrent la qualité l'obtiennent toujours chez Morgan — PL. 6261

HEURES D'AFFAIRES :

AU BOULEVARD : 10 a.m. à 6 p.m. mercredi et samedi. 10.15 a.m. à 9 p.m. mardi, jeudi et vendredi. Fermé lundi toute la journée.

A DORVAL : 10.15 à 6 p.m. le mercredi et samedi. Mardi, jeudi et vendredi jusqu'à 9 p.m. Fermé lundi toute la journée.

LA "PRESSE" EST LA MINE D'OR DES ANNONCEURS

MONTREAL, SAMEDI 15 JANVIER 1955

LA PRESSE

LE PLUS GRAND QUOTIDIEN FRANÇAIS D'AMERIQUE

PAGE 27

LE JOURNAL DE FAMILLE QUI RENSEIGNE SUR TOUT

La limite de 2 p. 100 de l'impôt foncier abolie

La majorité du comité exécutif approuve que la ville de Montréal demande à Québec l'autorisation de dépasser la limite de 2 p. cent.

par Jacques DELISLE
chroniqueur municipal

Si les autorités provinciales obtempèrent aux demandes de la ville dans ses projets de modification de la charte en ce qui a trait au rôle d'évaluation municipale, la porte sera ouverte à une augmentation possible du taux de la taxe foncière.

Une des demandes de la ville, au sujet du rôle, concerne en effet l'abolition de la limite de 2 p. 100 du taux de la taxe foncière telle que fixée actuellement.

Le conseil municipal étudiera, à sa réunion du 20 janvier prochain, les six demandes que la ville veut inclure dans son bill en ce qui a trait au rôle, demandes dont le comité exécutif recommandera l'adoption.

Pour ce qui est de l'abolition de la limite de 2 p. 100, il y a eu vote à l'exécutif; cinq commissaires se sont prononcés en faveur de la recommandation : MM. Jean Drapeau, Pierre DesMarais, Rugh Hanson, J.-René Ouimet, et Paul Dozois. Les commissaires Lucien Croteau et Edmond Hamelin ont enregistré leurs dissidences.

Dans le bill qu'elle soumettra à l'Assemblée législative, le 1er février prochain, Montréal présentera aux municipalités provinciales les six demandes suivantes en ce qui a trait au rôle d'évaluation.

1) l'autorisation de nommer un chef estimateur qui s'entourerait d'experts. En cela, la ville se conforme au rapport soumis sur le sujet par les experts Jenks, Marler et Deslauriers.

2) le maintien du rôle actuel pour une autre année;

3) l'abolition du rôle gelé, et automatiquement, la disparition des 35,000 plaintes portées contre lui;

4) la permission de déposer des rôles supplémentaires;

5) l'autorisation de déposer un nouveau rôle le 1er décembre 1955, rôle qui sera fabriqué par l'estimateur et ses aides;

6) l'autorisation d'enlever la limite de 2 p. 100 fixée au taux de la taxe foncière actuellement.

Lors de l'étude de ces questions, à l'exécutif hier après-midi, M. Lucien Croteau fut dissident sur les points 2, 3, 5 et 6. M. Hamelin, s'est déclaré dissident sur le 6e.

Le taux actuel de la taxe foncière est de 1.96 p. 100 à Montréal, et la limite à 2 p. 100. "L'abolition de cette limite, de dire M. DesMarais, serait faite uniquement en prévision du cas où nous serions dans l'obligation de hausser le taux de la taxe foncière pour équilibrer notre budget."

—"Prévoyez-vous être dans l'obligation de hausser le taux de la taxe, demandons-nous au président DesMarais, au cours de la conférence de presse où il a annoncé ces nouvelles.

—"Aucunement. Nous prévoyons plutôt pouvoir équilibrer notre budget sans hausser les taxes.

Pourquoi l'abolition

—"Mais alors pourquoi prévoyez-vous être dans l'obligation de hausser le taux de la taxe foncière telle que fixée actuellement?"

—"Parce que nous ne voulons pas avoir à hausser le taux de la taxe foncière. Nous voulons pouvoir profiter de tout le crédit dont nous avons besoin. Mais de là à dire que nous ne pourrons pas boucler notre budget, il y a loin. Nous serons en mesure d'équilibrer notre prochain budget. Et, si jamais une augmentation de taxe est proposée au conseil, je lutterai contre toute proposition en ce sens."

A SUIVRE SUR LA PAGE 71

Abolition de deux comités

La commission consultative d'urbanisme et le comité de défense civile.

A sa réunion d'hier après-midi, le comité exécutif a recommandé l'apolition de la Commission consultative du service municipal d'urbanisme, et du Comité de la défense civile.

L'exécutif demandera au conseil municipal d'abolir l'amendement au règlement municipal prévoyant la formation de la Commission consultative d'urbanisme. Selon le président du comité exécutif, cette commission est "une source de transactions louches."

M. DesMarais se place devant le dilemme suivant : "Nous sommes en présence d'un service d'urbanisme à deux têtes, dit-il, le service lui-même et la commission consultative. Ou bien notre service est bon ou bien il ne l'est pas. S'il l'est, pourquoi ne pas lui permettre d'opérer librement? S'il ne l'est pas, pourquoi le garder? Or il n'a pas encore été prouvé que le service d'urbanisme ne puisse remplir les buts pour lesquels il existe.

La commission consultative d'urbanisme avait été formée le 31 mars 1951.

Il y a eu vote à l'exécutif sur le sujet de l'abolition de cet organisme. Cinq commissaires ont voté en faveur de son abolition. Deux en faveur de son maintien : MM. Lucien Croteau et Edmond Hamelin.

La défense civile

En ce qui concerne l'abolition du comité de la défense civile, le comité exécutif a prié le directeur des services municipaux, M. Lucien Hétu, de l'abolir lorsqu'il aura terminé son mandat, le 1er mai prochain. Les officiers et membres de ce comité seront d'ici là transférés à d'autres services municipaux.

M. DesMarais a donné trois raisons à l'abolition de ce comité de la défense civile : 1) une raison d'économie : le dit comité, selon M. DesMarais coûte plus de $100,000 par année.

2) "tel quel, aujourd'hui, le comité était trop petit pour prendre les services qu'on est en droit d'attendre de lui. Pour être adéquat, selon M. DesMarais, il lui faudrait être plus grand; il deviendrait alors plus coûteux. On a déjà mentionné qu'un comité idéal de défense civile à Montréal coûterait $300,000.00.

3) "un comité de défense civile est surtout utile en cas de guerre. Or l'autorité en cas de guerre est le gouvernement fédéral, et non l'administration municipale".

Contre le bruit

Saint-Jean, Terre-Neuve —(PC)— M. James Higgins, avocat et maire suppléant, a protesté auprès du conseil municipal contre la diffusion de chants de Noël par haut-parleur. Le greffier municipal a reçu l'ordre de prier les commerçants de baisser le ton des haut-parleurs.

Vive opposition du maire Drapeau

"Je lutterai contre toute demande d'augmentation de taxe" a déclaré Son Honneur le maire Jean Drapeau, en commentant l'annonce que la ville réclamerait l'abolition de la limite de 2 p. 100 du taux de la taxe foncière.

Cette abolition du taux est nécessitée par les négociations financières où la ville doit profiter de tout le crédit dont elle a besoin.

"Mais de là à dire, souligne le maire que nous ne pourrons pas boucler notre budget, il y a loin. Nous serons en mesure d'équilibrer notre prochain budget. Et, si jamais une augmentation de taxe est proposée au conseil, je lutterai contre toute proposition en ce sens."

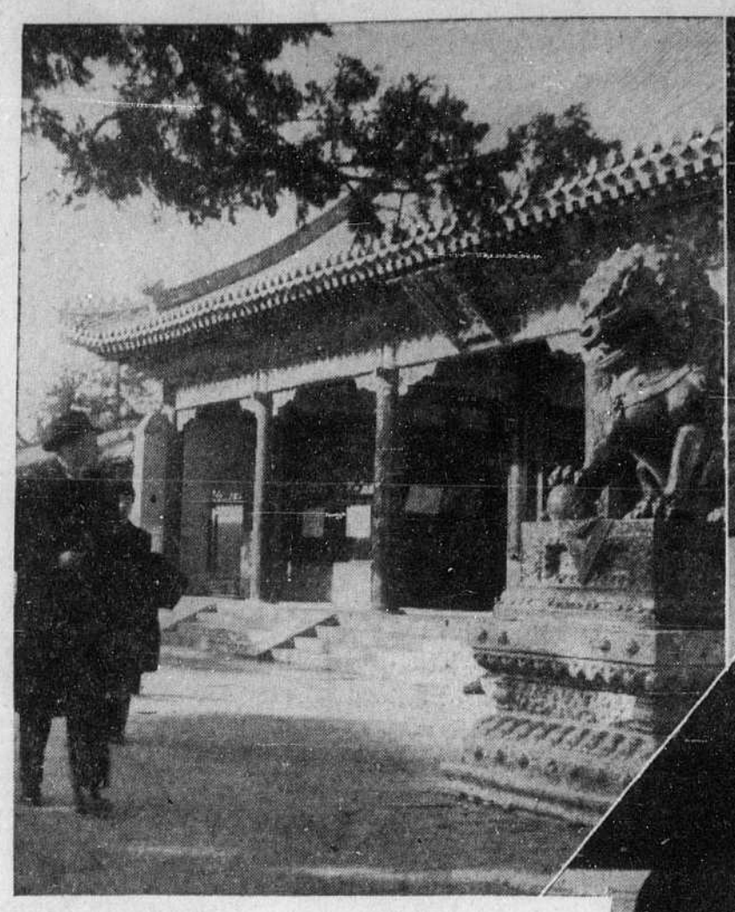

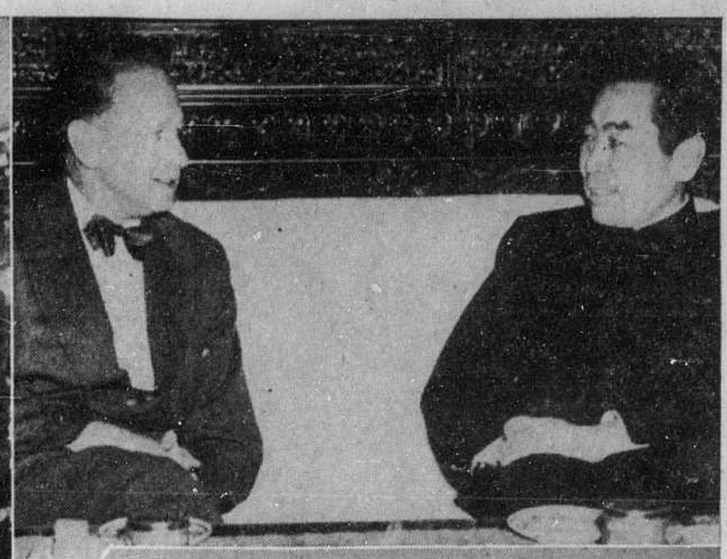

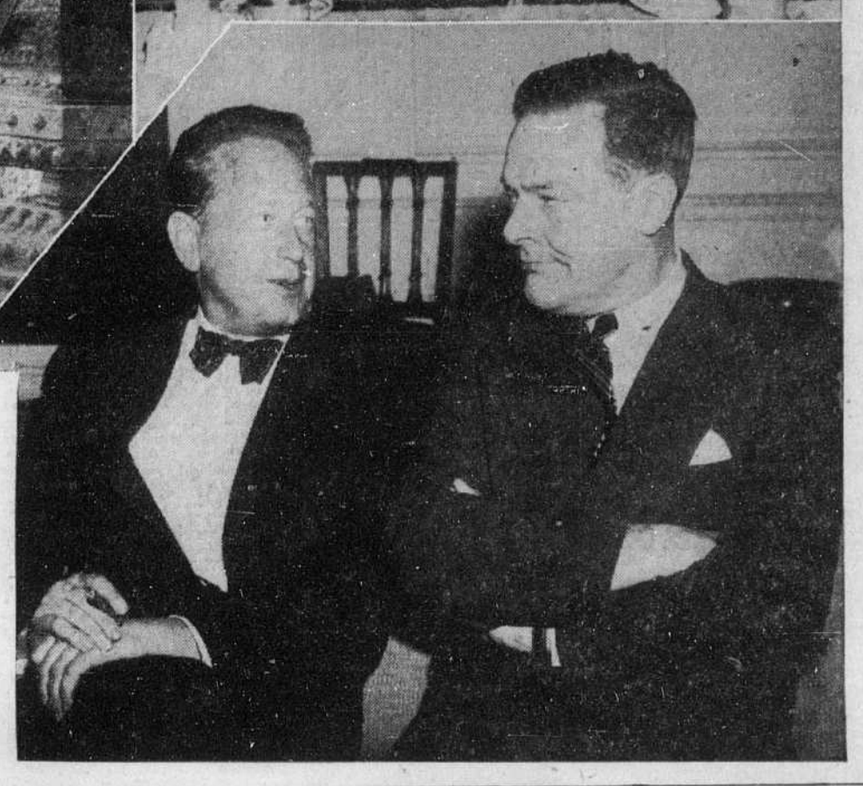

Mission aux suites imprévisibles

Le secrétaire général de l'ONU, M. Dag Hammarskjold, rentre d'une mission à Pékin qu'il dit utile, bien qu'il n'ait pas obtenu la libération immédiate des aviateurs américains prisonniers. (Haut, à gauche) M. HAMMARSKJOLD regarde un des temples anciens qui font l'ornement de la capitale chinoise. (A droite) Il cause avec le général CHOU EN-LAI, président du conseil et ministre des Affaires étrangères de Chine populaire. (Bas) Il rend compte de sa mission à M. HENRY CABOT LODGE (à droite), chef de la délégation américaine à l'ONU, chez ce dernier, à New-York. A la suite de cet entretien, M. Lodge a exprimé son espoir que les aviateurs américains seront libérés.

Modération nécessaire

M. Eisenhower le souligne, bien que déçu du résultat de la mission à Pékin.

Washington, 15. (AFP) — Dans une déclaration publiée hier, par la Maison Blanche, le président Eisenhower affirme : "Il ne nous sera pas facile de nous retenir d'exprimer des pensées de représailles, mais c'est ce que nous devons éviter de faire maintenant."

La déclaration présidentielle a paru après un entretien téléphonique entre M. Eisenhower et le secrétaire d'Etat Dulles qui était à Omaha, Nebraska, pour une conférence d'information au haut commandement de l'aviation stratégique américaine.

Voici la déclaration du président Eisenhower sur le résultat de la mission du secrétaire général de l'ONU, M. Dog Hammarskjold, à Pékin :

"Le secrétaire général de l'ONU est rentré de sa mission à Pékin. Il n'a pas encore fait de rapport officiel sur sa visite mais il a indiqué que celle-ci ne constituait qu'un premier stade des négociations des Nations unies pour obtenir la libération des aviateurs américains et des autres membres des forces des Nations unies détenus en Chine communiste.

"Il estime que des progrès ont été réalisés et conseille la modération pour permettre la poursuite des efforts faits jusqu'ici.

"Naturellement la réaction première de tous les Américains est que la déclaration du secrétaire général est une déception. Nous sommes tous justement irrités que nos aviateurs n'aient pas depuis longtemps déjà été libérés par les communistes qui les ont faits prisonniers, conformément aux termes sans équivoque de l'armistice coréen.

Le but à atteindre

"Nous ne devons jamais oublier une chose fondamentale: nous voulons que nos aviateurs rentrent sains et saufs dans leurs foyers. Tous les Américains sont unis dans ce but. La vérité et le droit sont de notre côté.

"Nous devons placer notre confiance dans la communauté des nations et dans l'immense influence de l'opinion mondiale. Il ne nous sera pas facile d'éviter d'exprimer des pensées de représailles. Et cependant, c'est ce que nous ne devons pas faire maintenant.

"Nous ne tomberons pas dans un piège communiste. Nous ne mettrons pas en danger, par des paroles ou des actes dictés par l'emportement, la vie de ces aviateurs prisonniers qui portent l'uniforme de notre pays. Ce sont des combattants entraînés à la discipline. Nous

A SUIVRE SUR LA PAGE 71

Un spécialiste

Gravesend, Angleterre. (PC) — Le violon d'Ingres du pompier R. C. Green consiste à fabriquer des vins. Sa collection de 300 bouteilles de vins domestiques groupe 30 variétés, depuis le vin de riz jusqu'au vin de rhubarbe.

La Caisse populaire du village Marcotte pillée

Drummondville, 15. (DNC)—Un vol à main armée pour un montant de $3,000 environ a été commis hier après-midi à la Caisse populaire du village Marcotte, à quelques milles d'ici, en direction de Sherbrooke. Le gérant de la caisse, M. Réginald Cormier, tient également un magasin de chaussures. Un individu se présenta au magasin pour demander une paire de caoutchoucs. Pendant que M. Cormier était descendu à la cave pour chercher la marchandise demandée, deux autres individus se présentèrent, revolver au poing, pour réclamer de la caissière, Mlle Bernadette Cloutier, tout l'argent disponible. S'étant exécutée, Mlle Cloutier fut forcée de descendre à la cave. Un client non identifié par la police, qui arriva au même moment, fut forcé de suivre Mlle Cloutier, ainsi que Mme Cormier qui, ayant entendu du bruit, s'était rendue sur les lieux. Les bandits prirent la fuite dans une automobile stationnée à proximité.

La Sûreté provinciale a été avertie immédiatement. Le détective Germain Saint-Jean fut dépêché à Drummondville, par le lieutenant Albert Bisaillon, de Montréal, afin de poursuivre les recherches avec les agents locaux.

6 suspects interrogés sur plusieurs hold-up

Le capitaine-détective Jos Bédard précède ses hommes dans une chambre où se cachent trois gunmen réputés dangereux.

L'escouade des hold-up a cerné, hier soir, une maison dans laquelle se dissimulaient trois présumés auteurs de hold-up commis depuis quelques mois.

Les instructions aux limiers étaient de se tenir sur leurs gardes, que les suspects étaient armés et prêts à tirer.

Etaient présents, le capitaine-détective Jos Bédard et les sergents-détectives Adrien Cardinal et Marcel Roy.

Quand le signal de pénétrer a été donné, le capitaine Bédard a fait une révérence à ses hommes et souriant leur a dit:

"Après moi, Messieurs, suivez-moi."

Et d'un pas ferme, il est entré dans la maison et s'est dirigé vers la pièce où se tenaient les bandits.

Clef enlevée à l'un des présumés bandits

A ce moment, un des présumés bandits a quitté sa chambre.

Les policiers l'ont laissé se rendre dans une chambre voisine, puis l'ont fouillé. Ils lui ont enlevé la clef de son appartement.

Et avec cette clef, le capitaine Bédard a ouvert la porte derrière laquelle se tenaient les deux autres bandits et les a trouvés couchés sur un sofa.

—"Si ces hommes vous avaient guettés, l'arme au poing, qu'auriez-vous fait?" a-t-il été demandé au capitaine Bédard.

—"Pas grand'chose peut-être. Nos aurions seulement été moins chanceux", a répondu l'excellent tireur.

Puis il a commenté que la saison de golf doit reprendre au printemps et qu'il veut se débarrasser d'ici là des bandes de gunmen afin d'avoir l'esprit libre quand il retournera à son sport favori.

Aveux écrits

L'un de ces trois suspects a été subséquemment relâché et un quatrième homme arrêté :

"Les trois détenus ont fait des aveux écrits, a dit le capitaine, et ils doivent passer devant la Cour ce matin."

Le capitaine a dit que Douglas Bell, 36 ans, 1445, rue Mackay, appt 3, aurait, le 9 octobre dernier, participé à un hold-up à la Wonder Bakeries, 5321, rue Western, alors que deux gardiens de nuit ont été ligotés et $6,608.60 volés dans le coffre-fort.

En compagnie de Bell, le 7 janvier, les deux autres suspects, que

A SUIVRE SUR LA PAGE 71

3 jeunes gens, accusés de 20 vols d'autos, vivaient tous dans la même ruelle

Pour défendre son fils, la mère de l'un d'eux déclare : "Mon mari est à Bordeaux; c'est sa faute si André est un criminel".

par Léopold Lizotte

En arrêtant, avant-hier soir, sept adolescents et jeunes gens pour le vol d'un nombre presque fantastique d'autos, la police municipale a taillé dans le vif, si l'on peut dire, d'une de ces "bandes" de quartier qui se forment presque spontanément, au hasard d'une rencontre dans une salle de billard ou un restaurant enfumé.

Cela est devenu évident, hier après-midi, lorsque quatre des jeunes gens appréhendés ont comparu devant le juge Maréchal Nantel, sous l'accusation d'avoir volé une vingtaine d'automobiles, au cours des dernières semaines.

Et comment?

Tout simplement par le fait que trois de ces jeunes gens vivaient dans la même ruelle, un ciel-de-lac sis en bordure du fleuve, dans l'est de la ville.

En fait, ils vivaient, avec leurs familles respectives, à quelques pas les uns des autres, rue Cadot.

André Lamoureux, 17 ans, demeurait au numéro 2420.

Jean-Paul Aubin, 18 ans, demeurait à 2412.

Jean-Louis Lechasseur, 18 ans, demeurait à 2444.

Seul, le quatrième accusé, Réal Provost n'était pas domicilié là mais, tout de même, dans un quartier voisin.

Et, comme l'un des officiers de police qui avait participé à leur capture le faisait remarquer : "S'ils ne s'étaient pas rencontrés dans ce restaurant du coin où on les voyait si souvent, peut-être n'auraient-ils jamais commis la série de crimes qui leur est maintenant reprochée".

"La faute à mon mari..."

Ce ne devait d'ailleurs pas être la seule note "triste" de cette quadruple comparution où l'on vit une mère s'empresser auprès de son fils de 19 ans comme s'il s'agissait d'un petit malade, et une autre rejeter

A SUIVRE SUR LA PAGE 71

Commutation de peine à Hébert

Sa sentence de mort est commuée en celle d'emprisonnement à perpétuité.

La sentence de mort imposée à Georges Hébert pour le meurtre de ses quatre enfants a été commuée en une peine d'emprisonnement à vie, a annoncé, hier soir Me Paul Hurteau, shérif du district de Montréal.

Le ministère de la Justice avait informé le shérif Hurteau de cette décision par téléphone.

D'autre part, le département du solliciteur-général, à Ottawa, a également annoncé qu'une ordonnance de commutation de peine avait été envoyée au bureau du shérif de Montréal, dont dépend la prison de Bordeaux, où Hébert est détenu en ce moment.

On sait que d'habitude on ne donne pas les raisons de la commutation de la sentence. Celle-ci a été commuée à la demande de S. Exc. le gouverneur général M. Vincent Massey, sur recommandation du cabinet.

Hébert devait être pendu vendredi prochain. La Cour suprême du Canada avait déjà rejeté un appel du journalier québecois de 47 ans.

Il fut conduit de Québec à Montréal, ces jours derniers, pour attendre son exécution pour le meurtre à coups de hache de l'un de ses quatre enfants : René, 9 ans, Louisette, 7 ans, Nicole, 5 ans, et Gaétan, 3 ans et demi. Ceux-ci furent trouvés dans la maison familiale à Québec-Ouest, en avril 1953.

L'accusé déclara ne rien se rappeler

Hébert déclara à son procès qu'il ne se souvenait pas d'avoir tué ses enfants. Selon la police, il aurait déclaré qu'il en avait assez de la vie menée par sa femme et c'est pourquoi il avait tué ses enfants.

Le shérif Hurteau a annoncé que Hébert sera conduit de la prison de Bordeaux au pénitencier de S.-

A SUIVRE SUR LA PAGE 71

Il ne suffit pas d'être "barbant" pour être ivre

Il y a certains mots, dans le langage populaire, qui ont plus de saveur que de sens.

Bien des gens les emploient, à l'occasion, qui ne peuvent ensuite en dire la signification exacte, lorsqu'on la leur demande.

"Barbant" est de ceux-là!

On le dit de celui qui ennuie, importune, parle trop ou trop fort, etc.

Et, hier après-midi, devant le juge Willie Proulx, un policier lui-même s'est surpris à l'employer pour qualifier les manières d'un accusé contre lequel pesait une accusation d'ivresse au volant, Pascal Distasio, nettoyeur de 36 ans.

— Mais qu'est-ce que veut dire ce mot, ne put s'empêcher de demander le juge Proulx.

L'agent esquissa alors une explication qui ne devait pas être très convaincante, à la fin. Car Distasio, invité par son avocat, Me Jean Hétu, à expliquer sa conduite, l'expliqua si bien qu'il fut... acquitté.

En résumé, il déclara avoir été "coupé" par une autre voiture, à l'intersection des rues Cathcart et University. De la voiture descendit un homme qui se dit détective et qui, tout aussitôt dépêcha une femme au coin de l'intersection suivante pour alerter une voiture de radio-police.

A l'arrivée des deux agents Distasio et le "détective" avaient une prise de bec, et c'est ce qui fit apparemment dire à l'un d'eux qu'il était bort "barbant".

Toujours interrogé par Me Hétu, toutefois, l'accusé déclara que tout ce qu'il avait bu, au cours de cette soirée-là, c'étaient deux petites bouteilles de bière. Son aide, sur le camion qu'il conduisait, vint d'autre part corroborer ses dires.

Et Me Hétu de déclarer : "Ce n'est cerainement pas avec deux petites bouteilles de bière que Distasio pouvait être ivre, ou même affaibli par l'alcool".

Le juge Proulx se déclara du même avis en disant : "Quelle autre décision pourrais-je rendre que de l'acquitter?"

Lumières rouges "flambées" à 80 milles à l'heure

Une lumière rouge "flambée" à 80 milles à l'heure... Une voiture de police aux aguets... Un jeune chauffeur écervelé...

Cela a suffi, la nuit dernière, à provoquer une chasse à l'homme qui s'est poursuivie à une vitesse vertigineuse, rues Sherbrooke et Rachel dans l'est de la ville.

La chasse a débuté à 1 h. 50 ce matin, angle des rues Cadillac et Sherbrooke, alors que les agents de l'auto-patrouille 327 aperçurent l'auto suspecte passer l'intersection sur le feu rouge.

Les policiers se mirent aussitôt à la poursuite de la voiture, mais l'automobiliste accéléra. L'alerte fut donc donnée aux autres voitures de ce secteur.

A l'intersection du boulevard Pie IX, la voiture tourna dans la rue Rachel... La vitesse atteignit alors 80 milles à l'heure, même aux intersections, où les lumières étaient rouges.

La course folle se poursuivit ainsi jusqu'à l'intersection Rachel-S.-Denis, où deux voitures de police, les autos 331 et 334, avaient barré la route.

Le jeune homme fut conduit au poste 14 pour interrogatoire; il est détenu sous l'accusation de conduite dangereuse.

"A votre porte ou au magasin"
POM "PARFAIT"
PAIN BLANC
enrichi de vitamines
Téléphone WE. 3621
HARRISON BROTHERS
POM HALL Les boulangers POM MONTREAL

CARRIÈRE & SÉNÉCAL
BUREAU DU SOIR
11744 BLVD O'BRIEN
LUNDI, MARDI, MERCREDI, JEUDI
DE 7 A 9 P.M.
OPTOMÉTRISTES
à l'Hôtel-Dieu
277 EST, RUE STE-CATHERINE — AV. 8-2211★
Il est préférable de téléphoner pour prendre rendez-vous
HEURES DE BUREAU — TOUS LES JOURS DE 9 HRES A 5½
VENDREDI, 9 A 9 HRES

Satisfaction Depuis 1871
DEPUIS TROIS GENERATIONS...
les fervents de la musique ont été ravis de la tonalité, de la touche et de la durabilité du
Piano Willis
WILLIS & CO. LIMITED
1220 ouest, Ste-Catherine

Bientôt il fera chaud...
Pensez dès maintenant à votre croisière de printemps par le Golfe et l'Atlantique
MONTREAL — QUEBEC — NEW-YORK
SS. HOMERIC (26,000 tonnes) : 17 avril, de New-York à Québec, 4 jours.
SS. AROSA STAR (9,500 tonnes) : 6 juin, de Montréal à New-York et retour à Québec — 12 jours — $90.00
Renseignements et inscriptions
VOYAGES HONE
1460 Ave UNION, Montréal HA. 9108

LASALLE TAXI
MON CHAUFFEUR
NOTEZ BIEN NOTRE NOUVEAU NUMÉRO
UN. 1-2552
DIRE "MON CHAUFFEUR" ÇA FAIT DISTINGUÉ

LE FROID... LA NEIGE OU LA PLUIE NE SONT PLUS UN OBSTACLE A L'ACHAT D'UNE AUTO OU CAMION USAGE
Vous pouvez dans des CONDITIONS CONFORTABLES et FAVORABLES voir et juger A L'INTERIEUR dans notre salle de montre la plus MODERNE au pays l'auto de votre choix
UN ASSORTIMENT D'AUTOS ET CAMIONS
de plus de 100 différentes marques et modèles de 1941 à 1954
TOUS PORTANT UNE DE NOS TROIS GARANTIES
★ AUTO PEDIGREE — Garantie d'une auto neuve
★ AUTO REMISE AU POINT — 60 jours de garantie 50-50
★ AUTO ANALYSEE — Plan spécial 6 mois

'54 CHEVROLET	Bel-Air Club Coupé, radio, air climatisé	$1800
'53 DESOTO	sedan, air climatisé, power steering	$1895
'53 DODGE	Club Coupé, air climatisé	$1195
'51 DODGE	sedan. Air climatisé	$1020
'51 DESOTO	sedan. Radio. Air climatisé	$1275
'51 CHRYSLER	Windsor sedan. Air climatisé	$1225
'51 DODGE	Club Coupé. Air climatisé	$ 950
'50 DESOTO	sedan. Radio. Air climatisé	$1050
'50 DODGE	sedan. Radio. Chaufferette	$ 835
'48 PACKARD	sedan. Chaufferette. Radio	$ 595

OUVERT TOUS LES SOIRS
MODERN MOTOR SALES LTD.
DISTRIBUTEURS DODGE, DE SOTO — CAMIONS DODGE
Les plus grands distributeurs du Canada de pièces de rechange et accessoires de Chrysler Corporation pour Dodge — DeSoto — Chrysler — Plymouth — Camions Fargo et Dodge
1924 — TRENTE ET UN ANS DE SERVICE INDEFECTIBLE — 1955
1400 OUEST, RUE DORCHESTER UN. 6-7881

TARPAULINS
NEUFS — Faits sur mesures
Aussi à louer
FINNIE MFG. CO. LTD
14001 EST, NOTRE-DAME — MI. 5-5843
coin de la Chapelle de la Réparation

Les vacances parisiennes d'un mannequin

Une jeune Canadienne fait la tournée des ateliers de Paris.

par Fernande Saint-Martin

Blonde, mince, 19 ans, yeux verts, elle se fera bientôt un prénom dans le royaume de la mode. C'est Elaine, le premier mannequin canadien, à Paris.

Elle descend tout juste de l'avion qui l'a ramenée d'un congé de trois semaines dans la capitale de la mode.

"L'hiver parisien, très doux et ensoleillé, m'a ravie", nous déclare-t-elle aussitôt. "Je me suis longuement promenée dans les jardins de Versailles. Et je ne rêve que de remonter à nouveau les Champs Elysées".

Mlle Elaine Bédard, graduée du collège Marguerite Bourgeoys à Montréal, a débuté il y a à peine un an dans le joli métier de mannequin, et déjà sa physionomie est familière et recherchée par les photographes professionnels, à l'étranger.

Sa photo a même pris la première page d'un grand journal parisien. Son charme lui a conquis la vedette lors d'une soirée chez Pierre Devaux où une société choisie était invitée à symboliser par ses toilettes un parfum existant ou célèbre dans l'histoire.

Elle présenta "Scandale" de Lanvin, robe bien peu scandaleuse à son avis, mais assez sensationnelle. De satin pourpre avec un effet de traîne et sans épaulettes, elle s'accompagnait d'une très large étole de satin gris et rose. Personnellement, elle avoue sa préférence pour le parfum "Miss" de Dior.

Dès juin prochain, elle se dirigera de nouveau vers Paris, mais cette fois se rendra directement chez Dior dont elle présentera la collection d'automne en France et dans toute l'Europe.

Elle a rencontré quelques mannequins parisiens. Elle les trouve plus simples et moins sophistiqués que les modèles américains sous les feux de la rampe. Mais à la ville, celles dont les faits et gestes sont commentées par toutes les midinettes de Paris et qui prennent souvent la manchette des journaux semblent emprunter aux vedettes de cinéma un peu de leur tempérament hautain et capricieux.

"D'ailleurs", la photographie professionnelle est un peu conçue comme du cinéma, là-bas", déclare-t-elle." Les modèles ne prennent pas d'eux-mêmes la pose, comme en Amérique. Ils doivent plutôt se soumettre à l'espèce de mise-en-scène du photographe qui s'attache à réaliser un certain tout harmonieux."

Le mannequin français

Le mannequin à son apogée, en France, continue-t-elle, c'est la femme de 30 ans, et non la jeune fille de 20 ans comme au Canada. Elle seule peut revendiquer un véritable chic et une allure posée et gracieuse. Les autres différences notables dans ce métier, entre les deux pays, proviennent du fait que les créateurs de mode sont encore bien rares au Canada et aussi que les robes longues du soir sont peu portées ici, au théâtre ou dans les réceptions.

"La femme française moyenne n'est peut-être pas toujours très élégante. Mais je crois que la faute en est à ces durs pavés des rues qui les empêchent de porter des souliers fins à talons élevés, ce qui, pour moi, est une condition essentielle à l'élégance."

Et que pensez-vous de la nouvelle ligne Dior ?

"Je pense que loin d'aplatir la

A SUIVRE SUR LA PAGE 53

Elaine, mannequin canadien

De retour d'un séjour de quelques semaines à Paris, Mlle Elaine Bédard, jeune mannequin montréalais, garde au fond des yeux un peu de l'émerveillement que lui a causé la grande capitale de la mode et l'accueil vraiment sympathique qu'on lui a fait là-bas. Elle a rapporté ce bel ensemble noir garni de bonbons de jais et d'un col de phoque naturel, qui lui va à ravir.

L'ENDROIT INCOMPARABLE OU DINER LE DIMANCHE

OUVERT DE 5 H. 30 A 11 HEURES
MUSIQUE, PIANO ET ORGUE
DO. 9305

Au LuTin qui bouffe
RUE ST-GREGOIRE
(coin St-Hubert)

Salles pour banquets et réceptions de mariages, etc.

Mme F. d'Alverny, devant l'Accueil de Ville-Marie

La prochaine réunion mensuelle lieu, lundi, le 17 janvier prochain, de l'Accueil de Ville-Marie, qui aura sera comme d'habitude agrémenté

MME FRANÇOIS D'ALVERNY
(photo Posen)

d'une conférence, sous les auspices du Cercle international Sainte-Marie.

La directrice du Collège Marie eut une carrière très remplie, avant d'être appelée à la direction du Collège Marie de France. Elle fut d'abord attachée à la Bibliothèque Nationale de Paris. Elle collabora à plusieurs journaux et revues françaises. Plus tard, elle accompagna son mari, le capitaine François d'Alverny, en Indo-Chine où celui-ci trouva une mort glorieuse à la frontière chinoise. De retour en Europe, Mme d'Alverny dirigea, à Rome, le Centre Culturel français et c'est de là qu'elle fut appelée aux hautes fonctions qu'elle occupe ici, depuis plusieurs année.

Pour renseignements, s'adresser à PL. 0287 ou AM. 4053, ou à l'Apostolat Liturgique, 460 est, rue Lagauchetiere. (Communiqué)

Causerie à l'Association des Femmes d'affaires

Mme Françoise Gaudet-Smet parlera de l'Ame Marocaine, mercredi soir, le 19 janvier, à 8 h. 30, à la Fédération nationale Saint-Jean-Baptiste, 853, rue Sherbrooke est.

Cette causerie, sous les auspices de l'Association des Femmes d'affaires, sera agrémentée d'un programme artistique approprié, dirigé par Mme Suzanne Paquette-Goyette. Entrée libre.

(Communiqué)

LA VÉRITÉ chez Mme C. Lalongé enrg.
maison canadienne-française

SEMAINE DU 17 AU 22 JANVIER
33 1/3 % D'ESCOMPTE

Obtenez cet escompte sur tous nos vêtements d'hiver pour garçons ou fillettes sur le

PRIX VÉRITABLE

de nos marchandises.

(Vérifiez avec les prix dans notre catalogue d'hiver 1954-55.)

Expansion nécessaire

La Société du cancer expédie 1,250,000 pansements en 1954.

Plus de 600 femmes bénévoles, dans cinq villes du Québec, ont consacré en moyenne un après-midi par semaine à aider la Société Canadienne du Cancer à prodiguer soins et confort à des centaines de victimes du cancer dans tous les coins de la province Voilà ce que déclarait, au cours d'une interview, Mme Charles Spearman, directrice du service des pansements de la Société Canadienne du Cancer.

Ces femmes, auxiliaires paroissiales ou membres d'organisations féminines des deux langues et de toutes les classes de la société, préparent des onguents, des pansements, des tampons, des piqués de lits, etc., pour tous les malades de la province de Québec qui en font la demande. L'année dernière, nous dit Mme Spearman, plus de 1,250,000 pansements et médicaments furent préparés, emballés et expédiés aux frais de la Société.

Centres dans la province

Des centres de préparation et de distribution ont été fondés en dehors de Montréal dans les villes de Québec, Sherbrooke, Trois-Rivières et Saint-Hyacinthe. Bien que sur une plus petite échelle, ces centres rendent les plus grands services.

Madame Spearman souligne que, chaque fois qu'un malade reçoit son congé de l'hôpital, la Société en est informée, soit par le médecin, soit par la garde-malade ou par un enquêteur social. La nature du cancer en cause est alors expliquée et un colis de pansements adéquats est immédiatement préparé et expédié.

Le service des pansements

Les auxiliaires elles-mêmes voient à l'approvisionnement de coton en recueillant des draps, taies d'oreillers, nappes usagés, etc. Ce coton est ensuite taillé pour servir à des pansements dont la superficie est souvent aussi petite que 4 pouces carrés, ou pour des piqués de lits qui mesure jusqu'à 17" par 24'.

Chaque colis est fait en fonction des besoins individuels du malade. Il peut contenir jusqua 300 pansements. Cependant le coût moyen de ce service par malade est de $4.00 par mois.

Le nombre des malades qui profitent de ce service a passé de 49 en 1950 à 600 cette année.

"Cela ne veut pas dire que le cancer sévit davantage, explique Madame Spearman. "Ces chiffres indiquent simplement que notre travail est de plus en plus connu et qu'un nombre toujours plus grand de malades ont recours à notre assistance."

Une descendante de Dickens, centenaire

Londres, 14. (AFP) — Une descendante de l'écrivain Charles Dickens, Mme Sarah Dickens, a fêté hier à Londres son centième anniversaire. La reine Elizabeth lui a adressé un télégramme de félicitations.

En cas d'incendie

En cas d'incencie, lorsqu'il est nécessaire de passer dans une pièce remplie de fumée, appliquez un morceau de gaze ou de tissu humide sur la bouche et le nez et rampez ensuite la tête aussi près que possible du plancher.

Les conseils du service de santé

La carie dentaire affecte presque tous les individus, à un moment ou l'autre de leur vie. Quoique nous fassions, il est à peu près impossible d'y échapper, parce qu'un trop grand nombre de facteurs contribuent à produire cette maladie.

Toutefois, l'expérience démontre que si nous prenons certaines précautions, nous pouvons, la plupart du temps, maintenir notre denture en bon état.

Il importe donc que nos dents soient l'objet d'une surveillance particulière, parce que l'éruption et la chute normales des dents temporaires favorisent un bon développement des maxillaires.

Vers l'âge de deux ans et demi à trois ans, l'enfant doit être conduit chez le dentiste qui le soumettra à un examen minutieux; les défauts trouvés seront alors corrigés sans difficulté et sans désagrément.

A cet âge, ces traitements sont bien acceptés et ils inculquent à l'enfant les idées propres à la conservation de ses dents en bon état, ce qui contribuera à créer chez lui une saine habitude qu'il gardera toute sa vie.

Le bacon a remplacé le petit salé

Quel bon repas on peut encore faire avec la grillade de lard.

Le bacon a fait couler beaucoup d'encre. On a discuté sur son appparence, sa présentation et il serait même question de faire suivre au petit cochon qui le fournit une diète amincissante.

Chez nous, au Canada français, l'ancêtre du bacon fut sans nul doute le bon lard salé qu'on servait en grillades au déjeuner. Notre enfance fut même bercée de la ronde "Cuisons-là l'omelette au lard". A la campagne, chaque automne, dès les premières froidures le petit cochon de prédilection qu'on avait soigné particulièrement depuis quelques temps était, malgré ses hauts cris, saigné, ébouillanté.

Bientôt une partie de ses morceaux découpés allait être reléguée pour l'hiver, quelque part dans la cave à la noirceur, dans le grand saloir frotté d'ail. Il n'en ressortait que quelques mois après pour aller se faire trancher et chauffer dans les fèves au lard, l'omelette ou le bouilli de légumes. Dans ce temps-là le lard salé gras était presqu'aussi populaire que le lard entrelardé selon l'emploi qu'on désirait en faire naturellement.

Cependant, la mode change en cela comme en toute autre chose et voici que nos amis d'Angleterre, sans nul doute, décidèrent un jour de fumer les flancs salés de notre pauvre petit cochon grognant de l'automne. La vogue du bacon était née. Les petits cochons canadiens furent bientôt appelés à être tués en grande quantité pour servir ainsi d'aliments à nos cousins de la lointaine Albion. La renommée s'en répandit bientôt dans le monde et nos modeste grillades de lard salé sont maintenant presque reléguées dans les oubliettes de nos souvenirs nationaux. On ne parle plus que de bacon.

Le consommateur canadien par le truchement de différentes associations nationales avait fait porter au Ministère de l'Agriculture

A SUIVRE SUR LA PAGE 53

Le parfait trio

Le printemps s'éveille sous le signe de l'harmonie dans le ciel de l'élégance. La femme moderne appréciera sans aucun doute la formule jupe, chandail, jaquette qui représente le parfait trio de tout-aller. La ligne tubulaire caractérise le modèle dont la jupe est de tweed mélangé gris et beige. La jaquette emprunte les mêmes tons dans un lainage plus épais, et le chandail de tricot beige avec cravate grise est une heureuse liaison entre les deux. Vue de dos, à droite, la jaquette dessine un mouvement en V qui corrige l'élargissement de la manche dolman. (photos PRESSE CANADIENNE)

Fête à l'Institut Dominique Savio

Quelques institutrices de Montréal, en collaboration avec la J.I.C.F. ont voulu dernièrement donner un peu de bonheur aux enfants peu souvent comblés de l'Institut Dominique Savio.

Elles recueillirent des vêtements et des friandises qui furent distribués lors d'une soirée, organisée à la façon d'une réunion de louveteaux, et à laquelle assistait une centaine de garçonnets de 9 à 12 ans.

Les enfants, pleins d'entrain, participèrent avec enthousiasme aux chants, aux jeux et aux mimes. Le bonheur qui illuminait les jeunes visages était le plus beau merci que pouvaient espérer les organisatrices de cette petite fête.

Le nouveau talon mince comme un fil

Vigevano, Italie, 15. (PA) — Tout un arc-en-ciel de couleurs et des talons encore plus élevés retient l'attention des visiteurs de l'exposition internationale de la chaussure féminine dans ce centre manufacturier italien.

Mais les talons deviennent tellement minces et les couleurs si variées que les spécialistes un peu effarouchés songent à en établir un contrôle. Les dessinateurs, manufacturiers, détaillants, chimistes et teinturiers ont été convoqués à une réunion spéciale. Car certaines industries prétendent qu'on utilise trop de couleurs, trop de formes et trop de cuirs. De leur coté les marchands craignent une baisse dans leurs ventes, si on diminue la variété actuellement offerte.

Certains de ces talons, minces et renforcés en acier, de quatre pouces de hauteur ne touchent le sol que par une surface inférieure à une tête de clou.

Kool Kurl
Permanente
Comprenant :
• COUPE DE CHEVEUX
• SHAMPOOING
• MISE EN PLIS
$5
Rég. $7.50
Ouvert tous les jours de 9 à 7

Venez en tout temps, avec ou sans rendez-vous

Wanner's
1194 ST. CATHERINE WEST
UN-6-7636

GRANDE Vente de JANVIER
DE LUNDI A SAMEDI INCLUSIVEMENT

CADEAUX: AUX 10 PREMIERES CLIENTES accompagnées d'un de leurs enfants.

Pour MARDI, MERCREDI, JEUDI, VENDREDI, SAMEDI, téléphonez pour connaître le spécial et les aubaines du jour.

SPÉCIAL : chaque jour, UN article vous sera offert à un prix SPECIAL ! PAR EXEMPLE : Robe de broadcloth imprimé Goosey Gander, grandeurs 2 à 6x ans : LUNDI : le spécial du jour : $1.50

EXTRA Chaque dollar d'achat vous donne droit au TIRAGE D'UN TELEVISEUR

LOVE TO ALL THE CHILDREN
Mme C. Lalongé
1641, Amherst Montréal

COMMANDES TELEPHONIQUES.
COMMANDES POSTALES ACCEPTEES.
LIVRAISON GRATUITE PARTOUT AU CANADA.
GI 2544

• CADEAUX
• VETEMENTS D'ENFANTS
• TROUSSEAUX DE BAPTEME

Stationnement facile : laissez votre numéro de permis à la caissière et nous nous occuperons de votre voiture.

GUIDE SUR LA FOURRURE

UNE AIDE AU PUBLIC POUR L'ACHAT DES FOURRURES

AUJOURD'HUI: LES PRIX COMPARATIFS

Expliquons ce qu'on entend par "prix comparatifs". Quand une annonce offre de grandes réductions employant des termes tels que "auparavant", "antérieurement" avec l'inévitable "maintenant" et un prix qui symbolise une économie écrasante . . . voilà ce que nous voulons dire par prix comparatifs. Quel que soit le temps où ces grandes réductions sont offertes au public, il est bon de discuter de l'exactitude des chiffres. Trop souvent le prix intitulé "maintenant" marque seulement une faible réduction sur la valeur loyale et honnête du marché courant et par conséquent le prix intitulé "auparavant" ou "antérieurement" est loin de poser un "bargain" et demeure un signe voisin de la fiction. Comment pouvez-vous vous protéger? Nous vous suggérons de vous faire montrer toute la gamme des manteaux confectionnés dans la fourrure qui vous intéresse. Ainsi demandez à voir l'échelle des qualités, des moins bonnes jusqu'aux plus dispendieuses. Dans la presque totalité des cas on vous les montrera toutes et vous n'avez pas besoin d'être un expert pour reconnaître de belles peaux de fourrure et une main-d'oeuvre adroite quand vous avez sous les yeux une comparaison entre les qualités, de la meilleure à la médiocre. Les belles fourrures marquées par le travail habile du manufacturier passé maitre dans son métier, voilà ce qui captive encore aujourd'hui l'attention du marchand de fourrure, si expérimenté soit-il. Vous le reconnaitrez vous-même.

Better Business Bureau of Montreal Inc.
Division de la fourrure

MANTEAUX DE MOUTON DE PERSE LES PRIX RÉELS —

Entre $240 et $275, vous obtenez des manteaux à prix budget, lesquels sont fabriqués avec des peaux de qualité moindre en lustre et en caractère. Pour des qualités que le manufacturier est fier d'offrir pour la satisfaction de l'acheteur, nous donnons entre $350 et $490. Pour un manteau fabriqué avec les meilleurs grades de mouton de Perse teint noir, le prix varie entre $600 et $750.

LES MANTEAUX DE CASTOR ET LEURS VRAIS PRIX —

L'échelle des prix débute à $400 avec des manteaux confectionnés dans des peaux de castor de qualité inférieure, faibles quant à la densité de la fourrure et à la consistance du cuir. A $490, somme vraiment modique pour du castor naturel, vous obtenez des manteaux dont la qualité peut répondre à des remarques favorables. A $650 et $750, vous verrez des qualités qu'un marchand est fier d'offrir à sa clientèle. Enfin, le summum en qualité de castor vaut $950, légèrement plus ou moins suivant la taille et l'ampleur du style. Les ravissantes nouvelles teintes par Hollander sont bleu saphir, miel et noir jais.

Aussi les prix spécialement réduits de janvier sur l'assortiment complet de jaquettes, capes et étoles, dans toutes les fourrures en vogue.

Bien entendu vous trouverez toutes les qualités dans les fourrures décrites ci-haut chez celui de votre choix parmi les collaborateurs suivants :

REID FOURRURES INC., 1473, rue Amherst
CUMMINGS FURS LTD., 284, Notre-Dame O.
J. WALSH FURS, 3416, avenue du Parc
ERNEST ALBERT FURS, 1420, McGill College

Mlle Carmen Jolicoeur, fille de M. et de Mme J.-B.-W. Jolicoeur, d'Outremont, et le docteur Henri-Jean Lanthier, fils de M. Dollard Lanthier, décédé, et de Mme Lanthier, également d'Outremont, dont le mariage sera célébré dans l'intimité, le 12 février, à dix heures, à l'église Saint-Viateur d'Outremont. (La Photographie Larose)

Mlle Madeleine Denis, fille de M. et de Mme J.-A.-Pierre Denis, d'Ahuntsic, et le docteur Marcel Bélanger, O.D., de Sainte-Anne-de-la-Pocatière, fils de M. et de Mme Joseph Bélanger, de Montréal, dont les fiançailles ont été bénies récemment par le R. P. Réal Lebel, S.J. (Marin Portraits)

Mlle Denyse Legault, fille de M. et de Mme L.-Armand Legault, de Lakeside, et M. Jules-A. Cardinal, fils de M. Alphonse Cardinal, décédé, et de Mme Cardinal, de Notre-Dame-de-Grâce, dont les fiançailles ont eu lieu récemment. (photos Adolphe).

Mlle Denise Lauzer, étudiante en Droit de l'Université de Montréal, est l'une des organisatrices du bal des disciples de Thémis qui aura lieu le samedi 29 janvier, au Mont-Royal, sous la présidence de M. Thomas R. Ker, C.R., et de Mme Ker.

Trudeau-Lefebvre

—Ce matin, à neuf heures trente, à la chapelle Saint-Louis de l'église Saint-Jean-Baptiste, M. l'abbé Jean-T. Joubert bénissait le mariage de Mlle Huguette Lefebvre, fille de M. et de Mme Hubert Lefebvre, d'Outremont, avec M. Yves Trudeau, fils de M. et de Mme Armand Trudeau, de Montréal. Pendant la messe célébrée par M. l'abbé André Paquette, Mlle Gisèle Lefebvre interpréta un programme de chant et M. Gaston Arel toucha l'orgue. Pour la circonstance, le sanctuaire avait été décoré de pompons et autres fleurs d'arrière-saison. M. Trudeau était le témoin de son fils.

Accompagnée de son père, la mariée portait une robe de faille française ivoire à corsage cintré et encolure montante avec motif floral brodé de soutache et de perles; l'ampleur de la jupe était formée de plis-religieuses. Son court voile de tulle illusion était retenu sous un bandeau de faille et de perles. Elle tenait un livre d'heures recouvert d'orchidées blanches. Mme Lefebvre, mère de la mariée, portait une robe de cristallette chantoyante sarcelle et flamengo, un chapeau assorti, des accessoires d'antilope noire, un manteau de mouton de Perse et un bouquet de roses. Mme Trudeau, mère du marié, portait une robe de crêpe français noir avec touche de velours, un chapeau de paille d'Italie et de feutre noirs, un manteau de mouton de Perse et des roses à l'épaule.

Après une réception intime chez les parents de la mariée, avenue Querbes, où les salons étaient décorés de glaïeuls et de pompons, M. et Mme Trudeau partirent en voyage. Mme Trudeau portait alors une robe de crêpe de laine bleu paon, un feutre italien de même ton, des accessoires de cuir havane et un manteau de phoque brun orné de rat musqué blond.

Déplacements

—M. et Mme Edgar Genest s'embarqueront le 8 février, à bord du paquebot Andrea Doria pour une croisière en Méditerranée et un séjour de cinq mois outre-mer.

—M. et Mme Gear McEntyre, d'Ottawa, étaient de passage à Montréal, ces jours derniers, en route pour Washington.

—Mme L. Fauteux-Paquin est revenue de Sainte-Adèle où elle a passé quelques jours.

—Mme David M. Black, de Californie, accompagnée de sa fillette Elisabeth-Renée, est actuellement en ville, chez ses parents M. Henri-E. Vautelet, C.B.E., et Mme Vautelet.

—Mlle Simone Royer, de Saint-Pacôme, est retournée à Saint-Louis, Miss., où elle poursuit ses études.

—M. et Mme J.-L. Lavoie, de Boston, de passage à Québec, sont descendus au Château Frontenac.

—Mme A. Fortier, de Québec, a passé quelque temps à Ottawa, l'invitée de M. et de Mme Yves Fortier.

—Mlle Marie-Blanche Devlin est retournée à Québec, après avoir été l'invitée de Mme J.-T. Davis, pendant quelques jours.

Réceptions

—Jeudi, Mme J.-H. Payette a reçu à dîner en l'honneur de Mme Edgar Genest, à l'occasion de son départ prochain pour l'Europe. Mercredi, Mme John Savoy réunira quelques invitées à l'heure du déjeuner et le lendemain, Mme Gerry Moreau recevra à dîner au Ritz Carlton; vendredi prochain, Mme Roger Lalonde offrira également un dîner et le 27 janvier, Mme T. Bienvenu recevra intimement à six heures. Il y aura dîner, le 29 janvier chez M. et Mme Berthold Mongeau.

—Le colonel et Mme Garnet M. Strong offriront un dîner, lundi soir, en l'honneur de M. et de Mme P. E. Tillinghast, de Middlebury College, Vermont. M. Tillinghast adressera la parole, lundi après-midi, à la réunion du Women's Canadian Club.

—Dimanche dernier, M. et Mme Louis Guévremont, de Saint-Vincent-de-Paul, réunissaient quelques parents et amis, à l'occasion des récentes fiançailles de leurs nièces, Mlles Suzanne et Marguerite Forcier, d'Outremont.

Bal de Thémis

—Le bal annuel des disciples de Thémis aura lieu le samedi 29 janvier, à l'hôtel Mont-Royal, sous la présidence d'honneur de M. Thomas R. Ker, C.R., bâtonnier de Montréal, et de Mme Ker. Le comité d'organisation est composé de MM. Pierre Durand, Gilles Guay, Jean Filiatrault, Lawrence Poitras, de Mlles Nicole Vaillancourt, Denise Lauzer, Elsa Guardo.

Prochains mariages

—M. et Mme J.-B.-W. Jolicoeur, d'Outremont, font part du mariage de leur fille, Carmen, au docteur Henri-Jean Lanthier, fils de M. Dollard Lanthier, décédé, et de Mme Lanthier, aussi d'Outremont. La bénédiction nuptiale leur sera donnée, dans l'intimité, le 12 février, à dix heures, à l'église Saint-Viateur d'Outremont.

—Le samedi 12 février, à 9 h. 45, à la cathédrale de Saint-Jérôme, sera béni le mariage de Mlle Henriette Chalut, fille de M. et de Mme Henri Chalut, de Saint-Jérôme, avec M. Jean-Claude Labelle, Ing.-P., fils de M. et de Mme Raoul Labelle, de Montréal.

Bal de Galien

—Le bal annuel des disciples de Galien aura lieu le 22 janvier, sous la présidence d'honneur de M. Georges Chalifoux, B.Ph., L.Ph., et de Mme Chalifoux. Parmi les invités d'honneur, mentionnons: le maire de Montréal et Mme Jean Drapeau, M. Alfred Larose, doyen de la Faculté de Pharmacie de l'Université de Montréal, MM. Paul-H. Soucy, J.-Antonin Marquis, Claude Tellier, président de l'Association générale des étudiants de l'Université de Montréal. M. Auguste Jean, président des étudiants de l'Université Laval.

Le comité d'organisation est composé de M. André Lajoie, président des étudiants en Pharmacie de l'Université de Montréal, M. Gaston Beauchesne vice-président, M. Raymond Daoust, trésorier, M. Jean Thibault, secrétaire, MM. Bernard Lefebvre, Jean Richard, Nathan Shore, Mlle Arlette Mercier, MM. Louis Allard, Maurice Besner, Claude Durocher, Mlle Chantal Seigneurs, MM. Gaston Grisé, Roger Lauzon, Yves Courchesne et Jacques Berthiaume.

Mentionnons parmi les membres du comité de réception: Mlles Lise Bordeleau, Margaret Munroe, Louise Trudeau, Denise Fontaine, Claudette-Courchesne, Brigitte Lambert, Denise Sénécal, Louise Poirier, Denise Laurin, Marie Saint-Amour et René Messier.

Fiançailles

—M. et Mme L.-Armand Legault, de Lakeside, Qué., annoncent les fiançailles de leur fille, Denyse, à M. Jules-A. Cardinal, fils de M. Alphonse Cardinal, décédé, et de Mme Cardinal, de Notre-Dame-de- Grâce.

—Récemment, le R. P. Réal Lebel, S.J., a béni les fiançailles de Mlle Madeleine Denis, fille de M. et de Mme J.-A.-Pierre Denis, d'Ahuntsic, au docteur Marcel Bélanger, O.D., de Sainte-Anne-de-la-Pocatière, fils de M. et de Mme Joseph Bélanger, de Montréal.

—M. l'abbé Henri Saey bénissait, dernièrement, les fiançailles de Mlle Pierrette Richer, fille de M. et de Mme Arthur Richer, avec M. Ernest Latour, fils de M. et de Mme Antonio Latour.

Dîner

—Le prochain dîner du Desk and Derrick Club aura lieu le mercredi 19 janvier, à 6 h. 15, à l'hôtel Queen, Mlle Beth Crosby sera la conférencière.

Parties de cartes

—Une partie de cartes placée sous la présidence de Son Exc. Mgr J.-A. Papineau et organisée par les Amicales du Pensionnat et de l'Ecole normale à la C.N.D., aura lieu le jeudi 20 janvier, à 8 h. 15.

Le concours de charité organisé pour l'achat de l'orgue du couvent prendra fin au cours de cette réunion.

—Sous les auspices de l'Association des Filles canadiennes françaises, une partie de cartes aura lieu le 17 janvier, à huit heures, à la salle de l'Ecole Supérieure Saint-Stanislas, rue Laurier est.

Causerie du R. P. R. Voyer, O.P.

Vendredi soir, le 21 janvier à 8 h. 30, réunion du Cercle Saint-Louis-de-France à la maison Arthur Vallée, 325 chemin Ste-Catherine, Outremont. Le Révérend Père Raymond Voyer, O.P., parlera de "l'Espérance, vertu essentielle". Le Dr et Mme René Désaulniers présideront.

Mlle Henriette Chalut, fille de M. et de Mme Henri Chalut, de Saint-Jérôme, et M. Jean-Claude Labelle, Ing.-P., fils de M. et de Mme Raoul Labelle, de Montréal, dont le mariage sera célébré le samedi 12 février, à 9 h. 45, à l'église de Saint-Jérôme. (Marin Portraits)

Mlle Lise Bordeleau, membre du comité de réception dans l'organisation du bal des disciples de Galien qui aura lieu le 22 janvier prochain à l'hôtel Ritz Carlton sous la présidence d'honneur de M. et de Mme Georges Chalifoux. (La Photographie Larose)

Le sous-lieutenant (W) M.-A. Gadbois, organisatrice de la soirée de danses carrées qui aura lieu à bord du H.M.C.S. "Donnacona" le samedi 22 janvier, sous le patronage du commandant Guy Saint-Aubin Mongenais.

Mlle Pierrette Richer, fille de M. et de Mme Arthur Richer et M. Ernest Latour, fils de M. et de Mme Antonio Latour dont les fiançailles ont été bénies par M. l'abbé Henri Saey dernièrement.

Le sceau du pratique sur l'accessoire

Souliers, chapeaux et gants doivent être choisis pour le confort.

(PCf) — Que d'ennuis, de fatigue et d'énervement l'on s'évite, quand on porte des choses pratiques, qui tiennent bien en place, et qu'on n'est pas obligé de redresser à tous les coins de rue. Le confort, dans la mise de tous les jours, comprend aussi bien les accessoires que les vêtements d'importance.

Ce n'est guère le temps de porter un bibi sautillant, prêt à s'envoler au moindre coup de vent, lorsque vous sortez faire des emplettes. Il ne suffit pas qu'un chapeau tienne à vos cheveux par une épingle pour être d'aplomb; il doit être assez profond pour bien épouser la forme de la tête et même cacher la presque totalité de la chevelure pour ces jours où, vraiment, celle-ci n'est pas en beauté ou pour les mauvais temps.

Un sac pratique est celui où vous pouvez retrouver vos menus articles facilement; s'il vous faut vider tout le contenu de votre sac avant de trouver votre portefeuille, vous vous exposez aux accès d'impatience des commis et des fonctionnaires publics. C'est pourquoi les sacs à main du type "mangeoire" ne sont généralement pas très pratiques, bien qu'ils présentent un aspect assez attrayant. On doit pouvoir poser son sac sans qu'il tombe et être capable de l'ouvrir sans qu'il laisse échapper son contenu. Ni trop grand ni trop profond, il doit pouvoir "loger" suffisamment.

Gants et foulards

Vous est-il arrivé de maugréer parce que votre foulard vous glissait sans cesse dans le cou? Cette instabilité de certains foulards est due à la nature du tissu, ou aux dimensions de l'article. Selon le cas il vous sera facile d'y remédier.

Si vous chaussez vos souliers à talons hauts pour aller faire vos emplettes, c'est que vous êtes fermement décidée à avoir mal aux pieds pour le reste de la journée. Le talon moyen est incontestablement le plus reposant.

Les boucles d'oreilles peuvent paraître négligeables, mais si elles vous pincent les oreilles tout l'après-midi, ou si elles menacent toujours de tomber, elles auront réussi à vous agacer suffisamment pour vous inciter à remédier à la situation. Le gros bouton de perle est encore ce qu'il y a de plus commode à porter.

Le choix des gants entre aussi en ligne de compte. Les gants pâles sont plus vite salis que les gants noirs ou fauves; à trop les surveiller on devient mal à l'aise. Les gants trop courts ou trop longs, pour cette saison-ci, ou vous font frissonner, ou vous gênent considérablement. Pour être confortables, ces accessoires doivent pouvoir s'enfiler "comme un gant", c'est le cas de le dire.

Ecole des parents

Lundi et mardi, deux des comités de l'Ecole des Parents tiendront leurs séances d'études au pavillon des Infirmières de l'Hôtel-Dieu, à 8 h. 30 p.m.

Lundi, le comité de l'adoption aura comme expert invité le Dr Marcel Boisvert, psychologue, qui traitera du sujet suivant: La divulgation.

Le lendemain, mardi, Mlle Jeannette Dalpé directrice de la Maternelle St-Germain, parlera devant le comité des maternelles. Son exposé s'intitule: "Les méthodes utilisées dans une maternelle".

La discussion qui suivra sera dirigée par M. Jean-Marie Morin pour le Comité de l'Adoption et par M. Bernard Trottier, pour celui des maternelles.

Pour tous autres renseignements, s'adresser au Secrétariat de l'Ecole des Parents, VE. 2762.

— (Communiqué)

Simpsons

Les lundi, mardi et mercredi seulement... une incomparable permanente de notre Salon... valant $25... pour seulement $15!

Une indéfrisable Elizabeth Arden "Creme Emulsion" est vraiment la perfection! La bouclette en est réalisée selon la texture individuelle de votre cheveu... par des maîtres de la coiffure! Une ondulation tellement ravissante, tellement souple... tellement durable!

Prenez rendez-vous dès aujourd'hui — PL. 7221

Salon Elizabeth Arden

SIMPSON'S, AU CINQUIEME

Rayon 765

L'ENDROIT où aller APRES LE CINEMA!

Le rendez-vous préféré des personnes en vue. L'endroit où vont les Montréalais à la page et les noctambules pour une dernière consommation, un casse-croûte ou un souper.

Lindy's LE RENDEZ-VOUS DES GOURMETS

Av. du Parc et Boul. St-Joseph

STATIONNEMENT FACILE

Semaine des fiancés - Semaine des fiancés - Semaine des fiancés

Jeunes gens et jeunes filles

Le Service de Préparation au Mariage vous invite au

GRAND RALLIEMENT à NOTRE-DAME

DIMANCHE, le 16 janvier, à 10.45 heures a.m. message de Son Eminence le Cardinal P.-E. Léger.

•

Pour les cours: suivez les communiqués dans votre église et dans les journaux.

•

Le Service de Préparation au Mariage

3774, RUE ST-DENIS HA. 9218

Semaine des fiancés - Semaine des fiancés - Semaine des fiancés - Semaine des fiancés - Semaine des fiancés - Semaine des fiancés

Marshalls Silks & Fabrics Inc.

SUPER-VALEURS

UN MAGASIN SEULEMENT

1189-1195 Ste-Catherine ouest,

BElair 2558

À TRÈS BAS PRIX!

VENTE DE JANVIER DE LINGE DE MAISON

1/4 1/3 1/2 DE RABAIS

TOUS DE PREMIERE QUALITE — ENVELOPPES DE CELLOPHANE

FAMEUX DRAPS DE PERCALE ERWIN

A NOTER! Fine tissure 180 fils. Notez aussi les prix et achetez en toute confiance.

72" x 108" auparavant 8.75. MAINTENANT 6.33 la paire

81" x 108" auparavant 9.75. MAINTENANT 7.00 la paire

90" x 108" auparavant 10.75. MAINTENANT 7.65 la paire

Ourlet simple — PERCALE de la meilleure qualité, blanche comme neige.

Ourlet simple — OREILLERS 42". Auparavant 1.95. MAINTENANT 1.39 la paire.

EPAIS DRAPS DE MOUSSELINE ERWIN

Notez encore la tissure: 140 fils au pouce.

DRAPS EXTRA

81" x 99" auparavant 8.25. MAINTENANT 5.97 la paire

81" x 108" auparavant 9.00. MAINTENANT 6.89 la paire

90" x 108" auparavant 10.00. MAINTENANT 7.24 la paire

Ourlet simple — Epais et robustes draps blancs comme neige..., enveloppés de cellophane.

Ourlet simple — OREILLERS 42". Auparavant 1.95. MAINTENANT 1.39 la paire.

FAMEUX DRAPS CANNON

Tissure: 128 fils Blancs comme neige Ourlet simple

72" x 108" auparavant 7.75. MAINTENANT 5.47 la paire

81" x 99" auparavant 8.25. MAINTENANT 5.67 la paire

81" x 108" auparavant 8.95. MAINTENANT 5.99 la paire

Ces fameux draps sont offerts à très bas prix à l'occasion de notre grande VENTE-DE JANVIER de linge de maison. Tous sont enveloppés de cellophane.

POPULAIRES COUVERTURES IBEX

Couvertures renommées à bordures de couleur rose, bleue, verte et or sur fond blanc. 70" x 90". Rég 6.29 la paire

4.88 la paire

SERVIETTES DE BAIN CALLAWAY

Dimensions variées. La plupart TRES GRANDES — (IMPARFAITES)

24" x 48" SERVIETTES DE BAIN .... 1.09 chacune

16" x 28" ESSUIE-MAINS ..... 59¢ chacun

Il est rare que nous puissions offrir de telles valeurs en fait de serviettes importées.

Coloris: turquoise, blanc, noir, brun, jaune, rose, vert, pêche et NOMBRE D'AUTRES.

LA PRESSE

EDITION QUOTIDIENNE est imprimée et publiée au No 7 Ouest, rue Saint-Jacques, Montréal, par la Compagnie de Publication de LA PRESSE, Limitée.
P.-R. Du TREMBLAY,
Président et Gérant Général.

Toute correspondance doit être adressée comme suit : LA PRESSE Montréal, P.Q. Tél. HArbour 1261 — Le soir voir l'almanach du Téléphone où se trouvent les numéros des divers services.

La Canadian Press est seule autorisée à faire emploi, pour réimpression, de toutes les dépêches attribuées à la Canadian Press, à l'Associated Press ou à l'agence Reuter, ainsi que de toutes les informations locales que la "Presse" publie. Tous droits de reproduction des dépêches particulières de la "Presse" sont également réservés.

Abonnement par la poste, Canada sauf Montréal et banlieue, un an $6.00, Etats-Unis $7.50.

"Autorisé comme envoi postal de la deuxième classe, Ministère des Postes, Ottawa."

"LA PRESSE", telle qu'établie par l'honorable Treffle BERTHIAUME, est une institution irrévocablement dévouée aux intérêts canadiens-français et catholiques. Indépendante des partis politiques elle traite tout le monde avec justice, protège les petits et les faibles contre les grands et les forts, lutte pour le bien contre le mal, tient plus à éclairer qu'à gouverner, fait rayonner la vérité par son puissant service d'information, est le champion des réformes pouvant améliorer le sort des classes sociales.

"... (une médaille) à un grand journal qui s'est "placé au premier rang de la presse d'Amérique, "la PRESSE de Montréal, qui fait un si large et si "sympathique accueil à tout ce qui vient de "France et à qui l'Académie adresse son plus "cordial salut". (Extrait du rapport de M. René Doumic sur les concours de l'année, fait que lu par le secrétaire perpétuel à la séance publique annuelle de l'Académie Française tenue le 18 décembre 1931 selon le texte publié dans le "Temps" de Paris.)

Montréal, 15 janvier 1955

Les intérêts du Canada ont été sauvegardés

Rien ne semble indiquer présentement que le Canada ait eu à souffrir des dispositions prises par le gouvernement américain pour écouler ses stocks excédentaires de produits agricoles, ces quantités considérables de céréales et d'autres denrées que lui a mises sur les bras sa politique de soutien des prix. Notre pays ne paraît pas avoir perdu les marchés sur lesquels il compte habituellement le plus afin d'assurer à son agriculture les débouchés que réclame une production bien supérieure à nos besoins.

Il est possible même que somme toute nous retirions quelque bénéfice de l'opération entreprise par nos voisins. Car l'existence des fortes réserves constituées aux Etats-Unis risquait d'avoir un effet néfaste dans le commerce international de ces marchandises. Les importateurs pouvaient être tentés de retarder le placement de leurs commandes, avec la conviction qu'ils seraient capables de provoquer par là un avilissement des prix. Cela ne présentait rien d'intéressant pour un gros exportateur comme l'est le Canada.

Le gouvernement américain lui-même s'inquiétait de cette situation. Les produits agricoles qu'il avait achetés dans le but d'empêcher que leur vente ne se fasse au-dessous d'un niveau fixé par le Congrès, et de stabiliser ainsi le revenu des agriculteurs, en étaient venus à former un total qui se chiffrait en valeur par plusieurs milliards de dollars. Il a voulu s'en défaire, partiellement du moins, en les cédant au rabais, en les donnant même dans certains cas, au profit des peuples incapables de faire de lourdes importations.

Plusieurs de ces nations n'étaient pas en mesure d'acheter au Canada ce dont elles avaient besoin en fait de denrées alimentaires : ces libéralités ne nous ont donc pas enlevé des marchés. On a eu à Washington la préoccupation de ne pas léser les intérêts des autres pays, dans la liquidation des stocks écoulés de cette manière. C'est la pensée qui persiste au moment où l'on procède à d'autres transactions ou gratuités du même genre.

Il y a place pour l'emploi de toutes nos ressources

Il est probable que d'ici bien des années encore le Canada devra placer au premier rang de ses sources d'énergie, même en tenant compte de l'utilisation grandissante de celles qui ont été mises à sa disposition récemment, le charbon que lui fournissent les gisements d'ailleurs très riches qu'il possède en diverses sections de son territoire.

Cette prééminence semble assurée de manière certaine à la houille pour un quart de siècle au moins, d'après une enquête effectuée par le professeur E. A. Allcut, de Toronto. Il est à prévoir qu'il se fera un usage de plus en plus abondant, dans le pays, des carburants comme le pétrole et le gaz naturel obtenus du sous-sol de l'Alberta et des provinces voisines. Mais cette concurrence ne réussira pas à supplanter de sitôt la matière première qui a donné naissance à la révolution industrielle dans le monde.

Il ne semble pas que l'on soit près non plus de pouvoir considérer l'énergie atomique comme une source de force disponible de façon quelque peu étendue. Pour l'adapter aux besoins des entreprises de production, il faudra que les recherches en cours actuellement parviennent à résoudre bien des problèmes d'ordre pratique.

Notre pays est heureusement en possession de très grandes ressources en charbon. Les réserves relevées de côté et d'autre, dans les provinces maritimes et dans l'ouest, sont immenses : on les a évaluées à une centaine de milliards de tonnes. Il y a là de quoi suffire à nos approvisionnements pour un millier d'années et plus, même avec une consommation beaucoup plus forte qu'elle ne l'est actuellement.

Tout comme dans le domaine du transport, où la navigation conserve toujours son utilité depuis l'avènement du chemin de fer et où ce dernier a un rôle à remplir en plus des services offerts par la route et les ligne aériennes, il y a place dans celui des sources d'énergie pour tous les genres de réserves que nous offre notre territoire. On a besoin de toutes afin de conserver à notre développement économique la vigueur étonnante qu'il accuse de manière particulièrement frappante à l'époque actuelle.

Le tiers du pays est confié à neuf administrateurs

Au début de la semaine prochaine se réunira le conseil des Territoires du Nord-Ouest. Les neuf membres de ce corps législatif tiendront leurs séances à Ottawa. Ce conseil est encore sans abri permanent. Il doit se louer une salle dans la capitale, Yellowknife, ou à Ottawa quand il siège là.

Et pourtant, il a un immense territoire à administrer. En effet, ces conseillers ont le tiers du pays entre leurs mains. Le Canada a une superficie de 3,694,863 milles carrés, et les Territoires du Nord-Ouest forment plus du tiers de cette vaste étendue, soit 1,304,000 milles carrés.

Ils embrassent toute la région située au-dessus du soixantième degré de latitude, à l'exception du Yukon et de la pointe de l'Ungava. En d'autres termes, ils englobent toute la partie du Canada sise au-dessus des limites des provinces des Prairies ainsi que les étendues au nord de la Baie d'Hudson et de l'Ungava jusqu'au pôle nord.

Ces énormes solitudes se divisent en trois grands districts seulement: Mackenzie, Keewatin et Franklin. Dans ce tiers du pays, quelle population y a-t-il ? Seize mille habitants seulement, en grosse majorité des Esquimaux.

Le conseil des Territoires du Nord-Ouest existe depuis 1923. Il a subi au cours des trente années de son existence certains changements, mais sa structure est largement demeurée la même.

Il est formé de quatre membres élus au suffrage populaire et de cinq autres membres désignés par le gouvernement. Ces derniers sont généralement de hauts fonctionnaires versés dans les choses indiennes, dans les questions maritimes, dans les affaires de la citoyenneté et de l'immigration, enfin dans les arcanes de la défense.

Ce conseil est un corps législatif parce qu'à l'égal d'un parlement provincial ses décisions ont force de loi. La session durera au moins une semaine. L'ordre du jour est chargé, mais étant donné le nombre restreint de l'Assemblée, les débats sont brefs. Souhaitons que les conseillers accomplissent une féconde besogne dans l'intérêt du vaste territoire du nord canadien.

Excellente initiative que le lait dans les écoles

La distribution du lait dans les écoles de Montréal se fait désormais dans les classes. Les élèves peuvent l'y boire sur place et non plus à la sortie, au moment de passer dans la salle ou dans la cour de récréation. Cette décision vise un double but : accroître la consommation du lait et permettre à l'enfant de le boire plus lentement.

La nouvelle mesure semble bien inspirée, car les parents avaient beau supplier leurs enfants de boire leur lait lentement à l'école, ils étaient peu écoutés. Cela se comprend : quand l'appel au jeu retentit, les enfants oublient facilement le petit demiard ou l'avalent trop goulûment.

On a tout dit sur les qualités nutritives du lait, sur sa valeur comme aliment de croissance et de longévité. C'est un truisme que d'affirmer que le lait est indispensable à l'enfant et qu'il est excellent pour le vieillard.

Le Canada est un pays grand producteur de lait. En 1954, on estime sa production à dix-sept milliards de livres. La part de la province de Québec dans ce total est de trente-quatre pour cent. Il y a même un surplus de près de cinq millions de gallons de lait dans notre province, ce qui indique bien que les consommateurs, grands ou petits, n'ont pas à se gêner pour en absorber.

A l'heure présente, pour des raisons de santé plus encore que pour des raisons économiques, de nombreux appels se font entendre en faveur d'une plus forte consommation de lait. Certains pays, comme la France, lancent des campagnes en faveur de ce breuvage sain et restaurateur. Les médecins ne cessent de leur côté d'insister auprès des parents pour qu'ils s'assurent que leurs enfants boivent au moins une chopine de lait par jour. Grâce au calcium qu'il contient et à d'autres éléments essentiels à la constitution de l'enfant, le lait s'impose pour lui. Combien de jeunes auraient de meilleures dents, par exemple, s'ils absorbaient plus de lait.

La distribution de lait gratuite ou non dans les écoles est une excellente initiative; on ne peut faire mieux que la continuer.

La sécurité aérienne

Et pour nous faire rêver davantage le chroniqueur londonien Ernest-Chisholm Thomson nous parle en dépêche des véritables "yeux" dont on va munir le plus récent avion de ligne transatlantique anglais, le turbopropulseur Bristol Britannia. Un écran de radar, placé dans la cabine du pilote, permettra en effet de voir, par les nuits les plus noires et dans les pires tempêtes, des obstacles comme de hautes montagnes ou de dangereux amoncellements de nuages, à 50 milles. Cette invention est non seulement une garantie contre une catastrophe, mais elle permettra un vol uni; car le pilote peut faire pivoter son radar pour déceler à l'avance les changements atmosphériques, et percer le brouillard de l'aéroport afin d'effectuer un bon atterrissage.

La Bible et mon Missel

Un événement qui humilie Hérode dont la popularité décline.—Les choses se gâtent.—Mort du tyran

par l'abbé J.-P. BOURRET, directeur diocésain des cours de Bible
(collaboration spéciale à la PRESSE)

Pierre, qui avait été emprisonné, était gardé à vue par quatre escouades de soldats qui se partageaient les veilles de nuit et se relevaient toutes les trois heures. Malgré toutes ces précautions, un ange du Seigneur aide Pierre à sortir de sa prison.

Au lever du jour, quel émoi parmi les gardiens de la prison devant la disparition de Pierre ! . . . C'est une agitation peu ordinaire : cris, jurons, apostrophes ! . . . "Qu'est devenu le prisonnier ? . . . Comment a-t-il pu s'échapper ?" (Actes XII, 18).

Mais c'est encore Hérode qui est le plus désappointé. Voilà pour lui la pire des déceptions et la plus amère des défaites. Comment avouer aux Juifs qu'il a eu le dessous dans cette affaire et que le Chef des Chrétiens a disparu miraculeusement ? Il fait perquisitionner dans toute la ville, mais en vain. Alors il tourne sa fureur contre les malheureux gardes. Il faut des coupables. Les soldats sont manifestement innocents : les preuves sont là. Mais peu importe. Hérode les faits juger et exécuter.

Cependant, la vérité est bientôt connue et Hérode Agrippa en perd d'un coup toute sa popularité. Avoir tant orchestré le supplice de Pierre et subir un tel échec! Il en quitte la province de Judée et Jérusalem, sa résidence habituelle, pour se rendre à Césarée. Et là il continue d'éblouir le monde par son goût du luxe et ses réceptions princières. (Actes XII, 19).

* * *

Cependant, depuis qu'il a touché à la personne de Pierre, le premier pape, les choses se gâtent. Pendant son séjour à Césarée Hérode Agrippa connaît de grosses difficultés avec les habitants de Tyr et de Sidon. Il s'agit d'accords commerciaux. Les Tyriens et les Sidoniens, par leurs puissantes compagnies maritimes, portent préjudice aux armateurs du port de Césarée; ces étrangers font un gros commerce avec les produits nationaux des pays gouvernés par Agrippa. Mais le roi hésite à entrer en guerre contre ces pays, directement soumis au contrôle de Rome. Ce serait de mauvaise politique. Et cependant il s'entête. Les citoyens de Tyr et de Sidon, en bons commerçants, lui envoient une députation pour essayer de conclure une entente. Les ambassadeurs réussirent à gagner Blastos, ministre d'Hérode Agrippa (on ne dit pas à quel prix) et jettent les bases d'un accord commercial.

Le jour convenu de la signature du traité, Hérode tient à éblouir les députés des villes maritimes. Il se présente dans toute la splendeur de ses vêtements royaux, s'asseoit sur son trône et adresse aux ambassadeurs de Tyr et Sidon un discours grandiloquent. La foule, présente à cette pompeuse manifestation, applaudit le roi avec frénésie. Jamais Hérode Agrippa n'a paru plus grand à son peuple qu'en ce jour où il abandonne des droits aux citoyens de Tyr et de Sidon dans un geste magnanime. Dans leur enthousiasme, les flatteurs se mettent à crier : "On ne dirait pas que c'est un homme qui parle . . . car il s'exprime comme un Dieu ?" S'il était un Juif authentique et sincère, Agrippa protesterait devant un tel blasphème contre le Dieu Unique et Véritable. Mais non, dans son orgueil, il se rengorge, il ne proteste pas, il ne veut pas avouer que, seul, Dieu mérite de pareilles louanges.

* * *

Sur-le-champ, il est pris soudainement d'un mal d'entrailles terrible(comme une appendicite aiguë). C'est l'ange du Seigneur qui le frappe . . . Quelques jours plus tard, rongé des vers, il expire dans les pires douleurs.

La mort d'Hérode Agrippa met fin à l'indépendance des pays juifs. Cuspius Fadus est envoyé par Rome, à titre de gouverneur, pour reprendre le poste vacant depuis le départ de Pilate. L'autorité romaine ne voit dans les chrétiens qu'une nouvelle secte religieuse parmi tant d'autres et elle n'a aucune raison de les persécuter. Aussi la foi chrétienne continue à se répandre de plus en plus.

* * *

C'est aussi à cette époque que survient la grande famine annoncée par Agabus. Barnabé et Paul sont venus à Jérusalem avec tous les secours de la chrétienté d'Antioche pour l'Eglise de la Ville Sainte. Une fois leur mission accomplie, ils s'en retournent à Antioche, emmenant avec eux comme auxiliaire Jean-Marc, le fils de la chrétienté Marie, qui prêtait sa maison pour les réunions religieuses à domicile. (Actes XII, 20-25).

Antioche a désormais une florissante chrétienté, plus ouverte aux problèmes nouveaux d'apostolat que celle de Jérusalem. L'Eglise d'Antioche compte parmi ses membres des prédicateurs et des catéchistes, les uns et les autres chargés de l'enseignement religieux. Cependant, les prédicateurs sont les plus remarquables, car ils sont véritablement inspirés par l'Esprit de Dieu. Parmi les plus célèbres de ces prédicateurs, il faut nommer Barnabé, Simon Niger, Lucius de Cyrène, Manahen, frère de lait d'Erode Antipas, le tétrarque de Galilée à l'époque de Jésus, et enfin Saul, plus connu sous son nom romain de Paul. Or voici qu'au cours d'un office liturgique — c'est un jour de jeûne et de pénitence — l'Esprit de Dieu inspire soudainement plusieurs des ces prédicateurs et fait connaître sa volonté formelle : "Mettez-moi Paul et Barnabé en disponibilité pour la mission à laquelle Je les destine." Dieu a parlé : il n'y a plus qu'à s'incliner. La vocation de Paul et de Barnabé sera désormais d'aller porter la Parole de Dieu dans les milieux païens. Alors la communauté se met en prières et en jeûnes et les dignitaires de l'Eglise d'Antioch leur imposent les mains pour attirer sur leur mission les bénédictions de Dieu. Après quoi on les laisse partir.

Jean-Paul Bourret-ptre

Trois siècles après

Exécuté en 1619, un homme d'Etat hollandais est statufié en 1954 pour une seconde fois. Evocation.

La Haye.—Il est aux Pays-Bas un homme d'Etat dont la réhabilitation se poursuit, ainsi qu'en témoigne l'information apportée ci-dessous par "Nouvelles de Hollande" :

Le 13 mai 1619, au centre de La Haye, était exécuté Johan van Oldenbarnevelt, homme d'Etat éminent de la jeune République, qui, pendant trente-deux ans, avait servi les intérêts de son pays dans les postes les plus importants et à une époque —celle, en France, du règne de Henri IV, à peu près—qui annonçait pour la Hollande le plus grand siècle de son histoire. Parfait administrateur, grand financier, excellent diplomate, Van Oldenbarnevelt, après avoir guidé les destinées de son pays en guerre contre l'Espagne, se voit sacrifier vers la fin de la période d'armistice qui l'interrompit pendant douze ans, victime d'une lutte pour le pouvoir, compliquée de disputes qui l'opposait au prince Maurits, l'un des fils du Taciturne.

Les graves événements de cette époque et, singulièrement, cette date du 13 mai 1619, qui représente une des pages noires de l'histoire du pays, ont été rappelés à la mémoire des Néerlandais le 14 octobre dernier, lorsque a été inaugurée, à La Haye, par la reine Juliana, la statue de Van Oldenbarnevelt. Manifestation émouvante qui, aux yeux de la génération actuelle, apparaît comme la juste réhabilitation due à un homme dont la place est au milieu de cette phalange de grands hommes d'Etat dont peut s'enorgueillir la Hollande.

Sans nous attarder davantage sur le rappel des événements de tous ordres qui emplissent ce début du XVIIe siècle, terminons par ce passage du discours prononcé à l'occasion de l'inauguration de la statue, par M. W.J.-M. Van Eysinga, ancien professeur à l'Université de Leyde :

"L'histoire des figures du prince Maurits et de Van Oldenbarnevelt et de l'interprétation de leur action respective dans la lutte intérieure et la révolution, représente un important sujet de recherches qui n'est pas épuisé.

"En 1860, l'historien Fruin pouvait encore écrire que, "de nos jours", on ne se sentirait pas tellement porté à élever une statue en l'honneur d'Oldenbarnevelt. Mais les temps ont changé. Rotterdam, qu'avait si fidèlement servie Oldenbarnevelt, a ouvert la voie dès 1920. Dans cette même voie s'engage à son tour, aujourd'hui, la ville que par sa politique avisée, l'homme d'Etat avait, d'un coup, su placer au centre de la politique européenne, position qu'elle devait longtemps conserver. Avec humilité, nous nous rangeons au pied de la statue du plus grand homme d'Etat néerlandais qu'inaugure aujourd'hui Votre Majesté."

La prévention du crime en Asie

Unesco informe qu'un stage d'études consacré aux problèmes de la prévention du crime et du traitement des délinquants a réuni, à Rangoon, des hauts fonctionnaires appartenant à 14 Etats et territoires d'Asie, ainsi que six spécialistes internationaux désignés par les Nations Unies. Quatre questions principales figuraient à l'ordre du jour : les institutions pénales et correctionnelles ; la sélection et la formation du personnel ; l'enfance délinquante ; le traitement des prisonniers adultes. Les participants ont étudié les nouvelles méthodes de prévention du crime et ont souligné l'importance de préserver les droits fondamentaux des délinquants.

LE SOURIRE DE LA VIE

DU TAC AU TAC

Lui, qui vient de lire cela quelque part et qui croit spirituel de le répéter d'un ton supérieur. — Les femmes ? . . . des êtres à idées courtes et à longs cheveux !

Elle, placidement. — Les hommes ? . . . des êtres à cheveux courts et à si longues idées que, depuis que le monde est monde, ils en cherchent en vain la conclusion !

* * *

PAYS INCONNU

Sous l'arcade des Horticultural Gardens, à Kensington, deux dames examinaient avec attention une belle statuette d'Enée, dont le socle portait une étiquette avec ces mots : "Executed in Terra-Cota" (exécuté en terre-cota).

Exécuté en Tera-Cota ! s'écria l'une des dames. Savez-vous où se trouve ce pays ?

—Je ne sais pas, répondit l'autre, mais peu importe l'endroit; le pauvre diable n'en est pas moins à plaindre.

* * *

RETOUR DE CHASSE

—Je reviens de la chasse et il ne s'est rien passé.

Pour le gibier ?

* * *

DIETE BIEN SUIVIE

—A-t-il bu le petit verre matinal de bordeaux que je lui ai ordonné ?

—Oui, docteur, il est même en avance d'un mois.

VOUS SOUVIENT-IL?

Samedi 15 janvier 1955

Dans la "Presse", il y a 40 ans :

L'Assemblée législative de Québec étudie en ce moment le rapport de la commission chargée de la refonte du code municipal.

M. John McKergow a été réélu par acclamation maire de la ville de Westmount.

Il y a 30 ans :

M. Henri-Albert Robert, gérant de publicité de la "Presse", est décédé, hier soir, à l'âge de 52 ans.

Il est rumeur que les droits d'accise sur les liqueurs alcooliques seront diminués à la prochaine sesion fédérale.

Il y a 20 ans :

Une dépêche de Mexico annonce que 16 rebelles ont été tués au cours d'un bataille près de Chiautla.

Emilio Bono, ancien ministre des Colonies d'Italie, a été nommé commissaire des possessions italiennes d'Afrique.

Il y a 10 ans :

Le Compagnie des tramways en appelle de l'évaluation de son matériel dans les rues de Montréal.

Les taxes sur les machineries. L'hon. Maurice Duplessis dit qu'on étudie présentement le moyen de modifier la loi à ce sujet.

LA SANTÉ POUR TOUS

PAR Wm. BRADY, M.D.

Soyons unanimes

Un citoyen courageux qui assistait à un forum de médecins se leva et demanda leur opinion sur le Dr Brady. Un dit: "Brady est très amusant, encore plus que les comiques et je le lis religieusement". Mais, conclut-il, Brady est un charlatan.

C'est ce que je vous dis moi-même depuis des années. Je ne sais pas ce que ce médecin entend par charlatan, mais, d'après Webster, un charlatan, c'est quelqu'un qui prétend savoir quelque chose sur un sujet qu'il connait peu ou pas du tout. Ça, c'est Brady. Je ne prétends pas en savoir plus long que les autres médecins, sauf lorsqu'il est évident qu'ils ont tous tort, sauf moi.

Tout ce que vous dites et écrivez au sujet de la médecine, de la chirurgie et des spécialistes est scruté par des milliers de critiques comme le médecin dont il est question. Si votre opinion ne concorde pas avec la sienne, vous êtes un charlatan.

Un journaliste rappelle que Brady s'est souvent désigné en blaguant comme un charlatan. Je me rends compte maintenant que je n'aurais pas dû faire cela. Consciemment ou non, lorsque j'exprime une opinion positive ou négative au sujet de la santé dans cette rubrique, comme je le fais tous les jours, et que j'oublie ou néglige à dessein de dire que c'est mon opinion ou celle d'une autorité reconnue, j'agis comme un charlatan, dans le sens que lui donne Webster.

Si je n'avais pas reconnu que j'étais un charlatan, j'aurais beaucoup de plaisir à poursuivre ce médecin pour diffamation et je gagnerais probablement mon procès. Mais comment peut-on poursuivre ou même blâmer un homme pour avoir dit la vérité ? Sur ce point, si ce médecin avait été à ma place et moi à la sienne, je ne crois pas que je cesserais de l'appeler un charlatan.

Qui provoque les grèves?

L'opinion canadienne très divisée sur la responsabilité en la matière.

(Communication de l'Institut américain de l'Opinion publique. Tous droits réservés)

D'après un sondage Gallup, le groupe de Canadiens le plus nombreux attribue les grèves récentes au travail syndiqué plutôt qu'à la direction des entreprises. 29 p. cent des Ontariens, habitant la province la plus industrielle du pays, rejettent la responsabilité sur la direction, 43 p. cent sur les syndicats; 24 p. cent incluent les deux groupes ou refusent de juger.

A son dernier sondage, l'Institut canadien de l'Opinion publique a commencé par s'assurer de la proportion de citoyens composant son échantillon de la population qui étaient informés des grèves.

L'Institut demande :

"Avez-vous entendu ou lu quoi que ce soit de récentes grèves dans la province ?"

Voici l'ensemble des réponses:

Oui	70%
Non	30%

Mais les réponses présentent de frappants contrastes selon les régions. Ainsi 12 p. cent seulement des citoyens des Provinces Maritimes se disent informés; 88 p. cent n'ont connaissance d'aucune grève. Voici la comparaison :

	Oui	Non
Provinces Maritimes	12%	88%
Québec	73%	27%
Ontario	92%	8%
Prairies	48%	52%
Colombie-Britannique	81%	19%

Comme on pouvait prévoir, les citadins sont plus informés des grèves que les campagnards; 85 contre 57 p. cent.

Aux citoyens informés des grèves, et à eux seulement, l'Institut demande en second lieu:

"En général, d'après vous, qui est le plus à blâmer des grèves, le patron ou l'employé ?"

Voici le tableau des réponses comparées :

	Patron	Employé	Les(2), ni l'un ni l'autre	Sans opinion
Canada	24%	38%	27%	11%
Prov. Maritimes	11%	23%	32%	34%
Québec	30%	31%	30%	7%
Ontario	20%	43%	24%	13%
Prairies	24%	37%	28%	11%
Col.-Britannique	22%	30%	32%	16%

L'opinion des citoyens varie naturellement selon qu'ils sont ou non affiliés aux syndicats. Voici les opinions comparées des syndiqués et parents, et des non-syndiqués. La divergence ressort nettement :

	Patron	Employé	Les deux, ni l'un ni l'autre	Sans opinion
Syndiqués	42%	24%	22%	11%
Non syndiqués	17%	43%	28%	12%

Les jeunes sont plus portés à donner tort à la direction, bien que même chez eux le groupe le plus nombreux donne encore raison à cette dernière. Voici les opinions comparées des jeunes et de leurs aînés ayant 50 ans révolus :

	Patron	Employé	Les deux, ni l'un ni l'autre	Sans opinion
21 à 29 ans	28%	34%	25%	13%
50 ans révolus	18%	52%	20%	20%

Vive réprimande au sénateur McCarthy

Washington, 15. (AFP) — Le sénateur McCarthy s'est vu infliger une réprimande, hier, au sénat, pour s'être permis d'exprimer des doutes sur la sincérité de ses collègues.

La réprimande a été infligée au sénateur républicain du Wisconsin par le sénateur Russell Long (démocrate de Louisiane) qui préside, au Sénat, en l'absence du vice-président Nixon.

Cet incident s'est produit au moment où le Sénat procédait au vote sur une motion préconisant la continuation des enquêtes parlementaires sur les activités communistes aux Etats-Unis.

Tenant son bulletin de vote entre les mains, M. McCarthy s'était levé et, s'adressant à l'auteur de la résolution, le sénateur Price Daniel (démocrate du Texas), a déclaré que certains de ses collègues démocrates ne se prononçaient en faveur de la motion que pour "se nettoyer les mains".

C'est à ce moment que le sénateur Long a ordonné à M. McCarthy de se rasseoir en rappelant un règlement qui interdit à un sénateur de faire des réflexions pouvant porter atteinte à la réputation de ses collègues.

Le sénateur du Wisconsin a accepté la réprimande sans sourciller se déclarant même très satisfait de ce que le président par interim ait suivi les règles "d'aussi près".

Conversions opérées par les Pères Blancs en 1954

Rome. (CCC)—Selon la dernière statistique des Missions des Pères Blancs, le plus important des instituts missionnaires d'Afrique, le nombre des conversions au catholicisme au cours de l'année 1954 s'élève à 282,000, chiffre encore jamais atteint.

Le nombre des catéchumènes a aussi dépassé le million en cette même année; il a été exactement de 1,023,000. C'est un beau travail à l'actif des Pères Blancs.

Nouvelle HILLMAN Minx '55
action
améliorée dès le DÉPART
ne manquez pas ce GRAND évènement..
le 21 janvier

Conférencier

Le lieutenant-colonel George R. Stevens, écrivain et conférencier, sera l'hôte d'honneur à la réunion de mardi, 18 janvier, de la Purchasing Agents Association. La réunion commencera à 6 h. 30 du soir, en la salle Sheraton-Mont-Royal. Le sujet de la conférence est le suivant: "L'Europe d'aujourd'hui".

Grande activité du port de T.-R. en 1954

Trois-Rivières. (PC f)—La direction du port de Trois-Rivières a révélé que la saison de navigation 1954 a été l'une des plus prospères depuis des années. Les importations et les exportations, qui sont passées par le port de Trois-Rivières, ont atteint un total de plus de 3,000,000 de tonnes, soit une augmentation de 177,000 tonnes par rapport à 1953. Le nombre des océaniques qui ont accosté à Trois-Rivières a été de [illegible] en 1953.

Ne demandez pas: "de l'huile minérale"
EXIGEZ
Nujol
LA MEILLEURE HUILE MINÉRALE

Remboursements en chiffres ronds

$747.55
. . . à titre d'exemple
Vous pouvez emprunter de $100 à $1,500 et davantage de Niagara
Le montant ci-dessus est remboursable "en chiffres ronds". Le versement mensuel, pendant 20 mois, est de
$45.00
Dans bien des cas, les taux d'intérêt de Niagara sont plus bas qu'ailleurs.

PRÊTS NIAGARA
Succursales d'un océan à l'autre

4321 AVENUE PAPINEAU	— FR. 0834
907 AVENUE MONT-ROYAL EST	GI. 3321
6847 RUE ST-HUBERT	— DO. 3343
5153 BOULEVARD DECARIE	— DE. 3554
4120 RUE STE-CATHERINE OUEST	GL. 6350
1247 RUE GUY, CHAMBRE 120	— GL. 6361
400 RUE ST-JACQUES OUEST	— BE. 6634

Succursales dans tout le Québec.
Une compagnie canadienne avec succursales dans plus de 60 villes.

CHEZ
Georges Gaudette
VENTE de JANVIER
chez Georges-Gaudette
Réfrigérateurs Électriques FRIGIDAIRE
AUX PLUS BAS PRIX À MONTRÉAL !!!
Modèles échantillons ou démonstrateurs
Garantie régulière de 5 ans

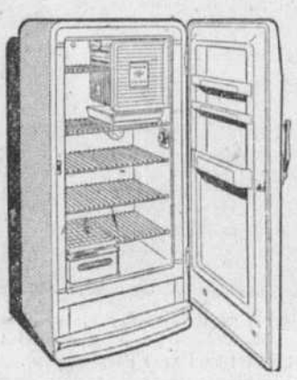

Modèle "AS 88C"
Un grand 8.8 pi. cu.
Tablettes dans la porte
Exactement tel qu'illustré
$189

Modèle "ST 9 DC"
Un grand 9.1 pi. cu.
Dégivrage automatique à bouton pression
Porte-garde-manger
Exactement tel qu'illustré
Prix rég. $369.75
$259

Modèle "STD 110 C"
Un très grand 11 pi. cu.
Porte-garde-manger
Fabriqué pour être vendu $429.75
$299

aucun dépôt requis
VOUS NE PAYEZ QUE LA TAXE DE VENTE.
JUSQU'A 24 MOIS POUR PAYER LE SOLDE
Ouvert les vendredis jusqu'à 10 p.m.
L'unique Magasin dont la politique est de continuer à servir la clientèle même après l'achat!
georges gaudette
4201 EST, STE-CATHERINE-TU.2559

EATON MAGASIN DU SOUS-SOL

SOLDES DE FINS-DE-SÉRIES

SPECIAUX DU MOMENT

Ne manquez pas ces spéciaux du moment annoncés par un système de haut-parleur, à toutes les demi-heures, de 10 heures du matin à 4 heures de l'après-midi.

Les quantités sont petites... les prix exceptionnels. Les clients avisés profiteront de toutes sortes d'aubaines !

LUNDI...

Un grand jour d'occasions au Magasin du Sous-Sol Eaton

Quantités limitées — à ces prix pour vente rapide !

Fins de séries et séries désassorties à rabais de notre propre stock jointes à des soldes de fabricants, le tout offert à des prix qui vous feront économiser considérablement lundi, au magasin du Sous-Sol. — Il y aura profit à venir tôt.

Pas de commandes téléphoniques ni postales, s.v.p.

Articles pour hommes, garçons

Pullovers tout laine pour hommes ! rég. 4.98
Quantité limitée ! Tout laine, manches longues, modèles divers. Tons variés. Tailles : 36 à 44. SPECIAL LUNDI **3.98**

Chemises coton "Sanforized" pour garçons !
Imparfaites. Broadcloth de coton, bonne coupe. blanc. Tailles 11 à 13. Spécial lundi **1.00**

Coupe-vent en tissu melton, rég. 5.95
Chaudes, bonne coupe, taille tricot à côtes. Tailles 26 à 34. Spécial lundi **4.49**

Chandails de hockey pour garçons, rég. 2.98
Tricot coton et laine. Col roulé. Avec écussons NHL. Tailles 26 à 34. Spécial lundi **1.98**

Cardigans à glissière pour garçons, rég. 4.98
Tricot coton et laine. Tons unis variés, avec garnitures contrastantes. Tailles 26 à 34. Spécial lundi **3.49**

Chemises pour hommes ! Rég. 1.98
Coton "Sanforized" et mercerisé. Belle confection. Tailles Spécial lundi **1.37**

Blousons d'aviateur pour hommes ! Rég. 10.95
Réfractaire à l'eau et au vent. Col en tissu fourrure. Coloris variés. Tailles moyennes ou grandes. Spécial lundi **7.49**

Blousons d'aviateur pour garçons ! Rég. 7.95
Gabardine rayonne et nylon. Doublés. Col de fourrure. Coloris variés. Tailles 26 à 34. Spécial lundi **4.95**

Coupe-vent pour hommes ! Rég. 7.95 à ½ prix
Réfractaier à l'eau et au vent. Doublure rayonne. Coloris variés. Tailles 36 à 44. Spécial lundi **3.97**

Caleçons courts pour hommes !
Coton "Sanforized", rayé ou dessins fantaisie. Siège ballon. Tailles 30, 32, 34. Spécial lundi **.39**

Solde du fabricant. Chapeaux feutre pour hommes
Feutre de fourrure. Bords souples, doublés, grand choix de coloris. Entrées 6⅝ à 7½. Spécial lundi **1.39**

Chemises sport rayonne pour hommes ! Rég. 1.98
Bonne coupe, belle confection. Grand choix de coloris. Tailles petite, moyenne et grande. Spécial lundi **1.09**

Gants, Bas

Mitaines pour garçons. Imperméables !
Caoutchoutées, enduites de plastique. Tons rouge, vert, brun, grandeurs 4 à 10 ans. Spécial lundi, la paire **.25**

Gants doublés pour hommes ! Façon Pigtex
Capeskin Havane (agneau) doublure de coton molletonné. Pointures : 9 à 10½ dans le groupe. Spécial lundi, la paire **1.49**

Chaussettes fantaisie imparfaites, pour hommes !
Tricot coton et laine, renforcé nylon, quelques-unes tout nylon. Tons variés. Pointures : 10½ à 12. SPECIAL LUNDI **.38**

Gants de travail pour hommes !
Paumes en cuir dédoublé, dessus coton. Imparfaits. Grandeurs : petite, moyenne et large. Spécial lundi, la paire **.24**

Bas à côtes 1/1 imparfaits, pour enfants !
Coton et laine, renforcé nylon. Beige seulement. Pointures 6½ à 10. SPECIAL LUNDI **.44**

Gants et mitaines tout laine pour enfants
Dessins fantaisie et unis. Grand choix de coloris. Grandeurs 3 à 10. Spécial lundi **.43**

Gants laine Botany pour dames !
Grand choix de coloris, dessins Jacquard, tricot. Pointures : petite, moyenne et grande. SPECIAL LUNDI, la paire **.57**

Bas nylon entièrement diminués, imparfaits
Jauge 45, 51 et 60 dans le lot. Tons beige variés. Pointures : 8½ à 11. SPECIAL LUNDI, la paire **.49**

Chaussettes à losanges (quelques argyle)
Mélange laine et nylon. Coloris divers. Pointures : 10½ à 12. SPECIAL LUNDI, la paire **.88**

Gants pour hommes — paumes en cuir, marine, beige, brun
Dessus nylon et astrakan laine. Poignets tricotés. Grandeurs : 8-9-10-11. SPECIAL LUNDI **.99**

Vêtements pour hommes, garçons

Blousons pour garçons, tailles 26 à 34
Grand choix de gabardines rayonne avec doublure matelassée. Modèles divers. Bleu, gris, brun dans le lot. SPECIAL LUNDI **4.99**

Blousons pour hommes
Gabardine rayonne, doublure matelassée, bleu, brun, gris. Tailles : 36 à 44. SPECIAL LUNDI **5.99**

Pantalons, hommes ! Gabardine rayonne et fantaisie
Modèles courants, gris, bleu et brun. Tailles 29 à 42. SPECIAL LUNDI **1.99**

Vestes sport pour hommes !
Modèle simple. Semi-doublé de rayonne. Tweeds tout laine et rayonne. Tailles : 34 à 42. SPECIAL LUNDI **6.99**

Pantalons "Jeans" pour garçons
Denim de coton, qualité 7½ oz. Solidement confectionnés. Tailles : 24 à 34. SPECIAL LUNDI **1.99**

Complets d'hommes ! Veston droit ou croisé
Gabardines rayonne et fantaisie. Coloris mode. Tailles : 36 à 42. SPECIAL LUNDI **15.00**

Pantalons longs, garçons ! Quelques imparfaits
Gabardines rayonnes, finis avec revers, modèles courants, coloris mode. Tailles : 26 à 34. SPECIAL LUNDI **1.99**

Robes et chaussures de marche pour femmes et fillettes
"IMPARFAITS". — Elgants modèles à bride, lacés, oxford et loafers, empeignes cuir, semelles matière synthétique. SPECIAL LUNDI **1.98**

Solde du fabricant. Souliers habillés pour hommes !
Grand choix de modèles mocassins avec robustes semelles de matière synthétique. Empeignes souples. Cuir de flanc. Pointures 6 à 11 dans le lot. Brun seulement. SPECIAL LUNDI, la paire **2.98**

Solde du fabricant. Paletots et imperméables pour hommes !
Gabardine rayonne, tweeds laine et coton, gabardine coton. Bien au-dessous du prix habituel. Semi-doublé avec du satin rayonne. Modèle droit. Faon, gris, et bleu. Tailles 34 à 44. SPECIAL LUNDI **9.99**

Solde de la fabrique. Sous-vêtements pour hommes !
Coton Balbriggan ton crème, bien au-dessous du prix habituel. Camisoles à manches longues ou courtes. — Quelques caleçons longs également. Bouton à la taille. Tailles : petite, moyenne et grandedans le lot.
SPECIAL LUNDI, chacun **.49** ou **2** pour **.95**

Robes cotonnade pour dames Rég. 1.99 — ½ prix
Cotonnades "sanforized", qualité 80 fils. Sans manches. Ceinture de même tissu. Grand choix d'imprimés et un modèle à rayures. Tailles : 12 à 18 dans le groupe. SPECIAL LUNDI **.99**

Toiles, tissus et linge de lit

DESSUS DE BUREAUX DENTELLE — Environ 12" x 45" ! Motifs à fleurs. Ton écru. SPECIAL LUNDI, ch. **.25**

SERVIETTES DE VAISSELLE — Environ 15" x 29". Dessus à fleurs sur fonds rouge ou blanc. SPECIAL LUNDI **5** pour **1.00**

DEBARBOUILLETTES EN TISSU EPONGE — Imparfaites. Environ 12" x 12". Tons unis. SPECIAL LUNDI **10** pour **1.00**

ENSEMBLES SERVIETTES "CANNON" — 3 pièces ! Serviette de bain, de toilette et débarbouillette assorties. SPECIAL LUNDI, l'ensemble **1.00**

PANNEAUX MARQUISETTE RAYONNE ET TULLE RAYONNE ! — Environ 42" x 63" à 42" x 81". Ivoire seulement. SPECIAL LUNDI, chacun **1.00**

MARQUISETTE COTON — Unie ou avec flocons vaporeux. Env. 38" de largeur. Blanc ou champagne dans le lot. SPECIAL LUNDI **4** verges pour **1.00**

ENSEMBLES RIDEAUX DE SALLE DE BAINS — Dessin bulles ou oiseau sur plastique blanc, noir, rose dans le lot. Rideaux pour douche et pour fenêtres. SPECIAL LUNDI, l'ensemble **1.98**

ECHANTILLONS ! ENSEMBLES RIDEAUX PLASTIQUE — Assortiment de dessins gais et décoratifs sur plastique de belle qualité. SPECIAL LUNDI, l'ensemble **.59**

COTON JAUNE 35" DE LARGEUR — Deviendra blanc de neige après quelques lavages. Solide qualité. SPECIAL LUNDI, la verge **.19**

SERVIETTES TOILE D'IRLANDE VERITABLE — Absorbantes, ne laissant pas de charpie. Rayures sur fond blanc. Dimensions environ 17 x 28". SPECIAL LUNDI **5** pour **1.00**

COUVERTURES DE FINETTE DE COTON — Grandes dimensions. Environ 45" x 72". Bords surjetés. Tons variés. SPECIAL LUNDI, chacune **.89**

ESSUIE-DOIGTS ! IMPARFAITS — Tissu éponge, épais, absorbant. Environ 11" x 18". SPECIAL LUNDI, chacun **.19**

NAPPES EN PLASTIQUE ! ENVIRON 54" x 54". Motifs en rouge, bleu, vert, jaune sur fond transparent. SPECIAL LUNDI **.39**

TAIES D'OREILLERS ! COTON JAUNE — Solide qualité. Environ 42" x 33". Deviendront blanches après des lavages répétées. SPECIAL LUNDI **.50**

FINETTE DE COTON, 36" de largeur ! Coupons allant de 1 à 5 verges dans le lot. SPECIAL LUNDI, la verge **.29**

COUPONS ! CREPON COTON, 36" de largeur ! Impressions sur coloris divers. Coupons de 1 à 5 verges dans le lot. SPECIAL LUNDI, la verge **.25**

SERVIETTES TISSU EPONGE ! Bonnes dimensions — Rayures multicolores sur fond blanc. Dimensions environ 17" x 34". SPECIAL LUNDI, chacune **.29**

SERVIETTES DE TABLE en damassé de rayonne, 12 x 12 — Jaune seulement **10** pour **1.00**

Chaussures pour hommes, femmes, enfants

SOULIERS GENRE POLICE POUR HOMMES ! Doublure cuir. Souliers robustes, lacés, durables, semelles, matière synthétique. Hauts en cuir souple. Noir. Pointures : 6 à 11. SPECIAL LUNDI **4.98**

SOULIERS ANGLAIS POUR HOMMES. Rég. 7.98 — Semelles à trépointes Goodyear, hauts en cuir kip, semelles cuir, modèles divers. Pointures : 6 à 11. Brun et noir. SPECIAL LUNDI, la paire **5.98**

PANTOUFLES TYPE MOCASSINS POUR HOMMES ! Hauts en cuir, semelles et talons coussinés. Pointures : 6 à 11. Faon et brun. SPECIAL LUNDI, la paire **1.29**

CHAUSSURES POUR GARÇONS ! EMPEIGNE MOCASSIN — Cuir de flancs souple, semelles, matière synthétique. Pointures : 1 à 5½. Noir et quelques bruns. SPECIAL LUNDI, la paire **2.98**

PANTOUFLES GENRE MOCASSIN, POUR GARÇONS — Cuir, finition suède, semelles et talons coussinés. Pointures : 1 à 5. Brun tion suède, semelles et talons coussinés. Pointures : 1 à 5. Brun et faon. **1.00**

CHAUSSURES IMPARFAITES POUR JEUNES FILLES ET ENFANTS ! Hauts cuir, semelles Diralite (marque déposée). Modèles à brides,, oxfords, pointures 8 à 2. Brun ou rouge. SPECIAL LUNDI, la paire **1.79**

PANTOUFLES MOCASSINS POUR ENFANTS ! Hauts cuir, genre suède, semelles et talons coussinés. Pointures 8 à 2 en faon, bleu et rouge vin. SPECIAL LUNDI, la paire **.79**

CHAUSSURES BALLERINES POUR FEMMES ET JEUNES FILLES ! En suédine (marque déposée). Talons plats. Noir seulement. Pointures 4 à 8 dans le lot. SPECIAL LUNDI, la paire **1.49**

COUVRE-CHAUSSURES EN NYLON. REG. 2.98. — Garniture de fourrure, (lapin teint). Fermeture à pressions sur le devant. Grandes pointures seulement, 8-9 en brun seulement. SPECIAL LUNDI, la paire **1.49**

PANTOUFLES EN TISSU CHAMEAU, TOUT LAINE, POUR DAMES. Chaudes pantoufles de laine, à semelles et talons de caoutchouc. Pointures 4 à 7, bleu seulement. SPECIAL LUNDI, la paire **1.00**

CAOUTCHOUCS BAS. IMPARFAITS, POUR HOMMES. Légers défauts à peine perceptibles. Facile à mettre et à enlever. Pointures 6 à 11. SPECIAL LUNDI, la pre **1.29**

Menus objets, accessoires

BOL DE PLASTIQUE **.39**

PORTE-POUSSIERE de métal **.19**

FIL A COUDRE, noir et blanc. Numéro 36 et 40. **2** pour **.19**

BOURRURE ET COUVERTURE POUR PLANCHE à REPASSER Les deux pour **.99**

MOULES A GATEAU **2** pour **.50**

PANIERS A LEGUMES CAOUTCHOUTES chacun **.50**

PLATEAUX A CUBES DE GLACE en plastique **.39**

BOITES DE LUNCH, en métal, pour enfants **.39**

GRANDS SACS à vêtements, rég. 2.79 (ens. 2 sacs) **1.79**

USTENSILES DE CUISINE variés chacun **.19**

AMPOULES, 40 ou 60 watts **8** pour **.99**

PINCE-PANTALONS, en bois ch. **.19**

EPOUSSETTES **1.00**

EGOUTTOIRS A VAISSELLE, caoutchoutés, jaune seulem. **1.00**

SCIE en ACIER — 26" x 8" ch. **1.89**

RECIPIENTS en PLASTIQUE, pour le congélateur. — Avec couvercles **2** pour **.25**

MOULES POUR ROULE A LA GELEE 2 pces en métal **.19**

MOUSSOIRS A OEUFS, doubles, résistants **.89**

OUVRE-BOITES MURAL **1.00**

MARTEAUX, environ 9 on. **.50**

PINCES ISOLANTES, 7" **.59**

PINCES ISOLANTES, 8" **.79**

TOURNE-VIS 4-dans-1 **.50**

LEGUMIERS et COUVERCLES **.89**

EGOUTTOIRS A VAISSELLE, format moyen Jaune seulement **.79**

SERVICES A SALADE, en plastique Le service **.79**

SERVICES A GOUTER avec assiettes en plastique **1.00**

BROSSES — comprenant des brosses à cheveux, à bain, à dents, brosses militaires, pour hommes, et brosses à ongles. **3** pour **1.00**

ETOLES DE LAINE 72", la plupart sont blanches, chacune **.69**

SACS A MAIN EN PLASTIQUE, couleurs et modèles variés, chacun **.88**

CEINTURES DE CUIR ET DE PLASTIQUE, diverses couleurs, chacune **.37**

PULLOVERS DE COTON POUR DAMES, modèles, couleurs et tailles variés, chacun **.49**

BIJOUTERIE — boucles d'oreilles, colliers ou broches, chacune **.88**

ECHARPES DE LAINE, carrées, 30" chacune **.50**

CARRES DE SOIE, Environ 30" x 30" la boîte **.37**

MOUCHOIRS BRODES POUR DAMES, En coton, 3 par boîte la boîte **.39**

Vêtements pour enfants

Robes d'intérieur pour enfants !
Finette de coton "Sanforized" écossais rouge et vert. Grandeurs 3 à 6 ans. SPECIAL LUNDI **.89**

Blouses d'uniforme réglementaires coton "Sanforized", manches courtes, blanc seulement. Tailles : 12 à 18 ans. SPECIAL LUNDI **1.00**

Bavoirs pour bébés ! Ornés de dentelle !
Tissu coton et rayonne, motifs fantaisie, attachant dans le dos, rose, bleu et blanc. SPECIAL LUNDI **5** pour **1.00**

Robes pour bambines ! Cotonnades gaies !
Ravissantes impressions, tons variés. Larges ourlets. Tailles 3 à 6 ans. SPECIAL LUNDI **.89**

Pullovers et cardigans orlon pour bambins !
Tous assortis, dessins classiques, bleu seulement. Grandeurs 4, 6 et 8 ans. SPECIAL LUNDI **1.39**

Robes et barbotteuses pour enfants premier-âge !
Broadcloth nylon et coton. Blanc, rose et bleu, jaune. Grandeurs 6 mois à 2 ans. SPECIAL LUNDI **.99**

Costumes de neige — 3 pièces, pour bambins
Melton tout laine, doublure de finette. Coloris variés. Grandeurs 3 à 5 ans. SPECIAL LUNDI **5.99**

Chemises et culottes pour bambins !
Cotonnades lavables. Pantalons longs, chemises manches courtes. Carreaux rouge ou bleus. Grandeurs 3 à 6x. SPECIAL LUNDI **1.39**

Cardigans pour bambins
Coton, envers molletonné, rouge, bleu, jaune. Grandeurs 2, 4, 6 ans. SPECIAL LUNDI **.69**

Blazers bleu marine, rég. 1.99
Tissu Melton tout laine, croisé devant. Grandeurs : 8 à 12 ans dans le lot. SPECIAL LUNDI **1.00**

Vêtements pour dames

Robes cotonnade imprimée, tailles 12-18
100 SEULEMENT. — Tons variées. Modèles divers SPECIAL LUNDI **1.29**

Robes cotonnade, fonds blancs
Tailles 12, 14 seulement. Manches courtes, jupes amples. SPECIAL LUNDI, chacune **.69**

Robes pour dames, textures nouveautés
40 seulement — La plupart en tissu rayonne. Modèles habillés, tailles 11 à 17 dans le groupe. SPECIAL LUNDI **3.99**

Robes d'intérieur pour dames, tissus variés
Tailles 14-20. Bengalines rayonne, nylons, nouveautés, cotonnades. SPECIAL LUNDI **2.49**

Peignoirs en piqué gaufré pour dames
75 SEULEMENT. — Rouge, jaune, turquoise, tailles moyennes. SPECIAL LUNDI **1.59**

Manteaux tout laine avec entredoublure pour dames !
Tailles 10-14, la plupart à carreaux or. Tons unis également. SPECIAL LUNDI **6.99**

Blouses et chandails "T" pour dames !
Quelques-unes légèrement défraichies. Tons variés. Rayonne de coton. Tailles : 12 à 18 dans le groupe. SPECIAL LUNDI **.49**

Chandails Orlon* pour dames, rég. 4.95
Rayures embrées, gris et quelques beige. Tailles : 34 à 40. SPECIAL LUNDI **1.99**

*Marque DuPont

Lingerie, Chapeaux

Chapeaux feutre de laine pour dames
Assortiment de formes et genres. Tons foncés et pastels. Spécial lundi **1.39**

Feutres fourrure pour dames ! Rég. 3.98
Pour jeunes et plus âgées. Tons foncés et clairs dans le groupe. Spécial lundi **1.99**

Feutres velours pour dames ! Rég. 4.79
Beaux feutres velours avec coquettes garnitures. Tons variés. Spécial lundi **2.39**

Chemises de nuit crêpon pour fillettes, rég. 2.29
Empiècement à fleurs, manches courtes, tons divers. Tailles 12 et 14. Spécial lundi **1.29**

Pyjamas en crêpon pour fillettes ! Rég. 2.39
Modèle 2 pièces. Manches courtes. Tons variés. Tailles 8 et 10 ans. Spécial lundi **1.39**

Jupons-combinaisons blancs pour dames. Rég. .99
Taffetas rayonne suédée, garniture de dentelle. Coupe droite. Tailles 32 à 36. Spécial lundi **.69**

Corsets fermement baleinés, rég. 2.59
Ton pêche. Coutil coton. Divers modèles et tailles. Spécial lundi **1.69**

Soutiens-gorge sans bretelles. Ligne allongée
Rég. 1.79 — Lacés dans le dos. Modèle remontant. Satin rayonne blanc. Tailles 32 à 38. Spécial lundi **1.00**

Jupons pour dames. Dentelle de coton, rég. 1.99
Taffetas rayonne suédée. Blanc seulement. Tailles : petite, moyenne et grande. Spécial lundi **.99**

Chemises de nuit Celasuade* pour dames
Imparfaites. Décolleté en "V" ou en carré. Garniture de dentelle. Coloris divers. Taille moyenne.
* Bur. Bre. Can. Enr. Spécial lundi **1.39**

THE T. EATON Co LIMITED OF MONTREAL

Narcisse Cantin avait rêvé de canaliser le S.-Laurent

Quinzième anniversaire de la mort de l'homme qui, le premier, a voulu dompter le grande fleuve.— "L'homme qui a bâti St-Joseph".

Il y a quinze ans aujourd'hui mourait, dans une petite ville sise sur les bords du lac Huron, en Ontario, un Canadien français entreprenant dont on a dit, à son époque, qu'il était "né cinquante ans avant son temps" — parce que, dès 1892 et le premier, il avait élaboré et tenté de réaliser un projet de canalisation du S.-Laurent.

C'est en effet le 15 janvier 1940 que Narcisse Cantin, déçu par l'effondrement de ses rêves et l'apparente vanité de ses ambitions, rendait son âme à Dieu, à l'âge de 69 ans.

Aujourd'hui, ses enfants qui l'admirent et le vénèrent voient son rêve se matérialiser par d'autres mains, avec la mise en oeuvre de l'un des plus gigantesques chantiers de tous les temps: l'énorme fleuve que l'homme va transformer pour le rendre partout navigable.

Un ami du Frère André

L'histoire de cet homme ardent est en même temps celle de son oeuvre, qui pourtant n'existe pas. Marié dès l'âge de 19 ans à Joséphine Denommé, il vécu pendant quelques années à Buffalo avant de s'établir définitivement à St-Joseph, Ontario, d'où, pendant toute sa vie, il réussit à intéresser l'opinion publique à ses projets.

St-Joseph était alors une petite localité sans grande importance, appelée French Settlement. Cantin, ami du Frère André et animé d'une dévotion particulière à saint Joseph, obtint de son Exc. Mgr Kid, alors évêque, que ce nom fût donné à la ville qu'il entendait construire.

C'est ici que commence véritablement l'étonnante carrière de ce géant canadien-français — il mesurait six pieds et pesait 240 livres — à qui les déceptions ne furent pas ménagées.

Une ville-prétexte

Bientôt, on ne le connut plus que comme "L'homme qui a bâti St-Joseph". Il fit en effet construire, et très rapidement, un magasin général, une fabrique de tuyaux d'orgue, un hôtel, une scierie, un hôtel de ville, une briqueterie, une forge, etc. Cantin, qui était un homme persuasif, avait su si bien intéresser les financiers à son projet que tous crurent immédiatement à la prospérité future de St-Joseph.

L'avenir s'annonçait d'ailleurs magnifique, puisqu'il projetait de faire déboucher à St-Joseph le canal que déjà il voulait construire entre le lac Erié et le lac Huron.

Il avait même obtenu du gouvernement fédéral, en dépit de l'opposition du député du comté, un octroi de $5,000 pour un quai qui fut effectivement construit, première manifestation du port artificiel que Cantin ambitionnait de faire creuser.

Mais dans l'esprit de son constructeur, cette ville n'était qu'un prétexte. Son succès devait attirer l'attention des hommes d'affaires et des financiers et les inciter à mettre leurs capitaux à la disposition de Cantin, pour lui permettre de réaliser le grand rêve de sa vie: canaliser le St-Laurent et le rendre navigable depuis la tête des Grands Lacs jusqu'à l'Atlantique. C'était en quelque sorte une ville-prétexte.

Première tentative à Ottawa

Le premier projet de Cantin — il n'avait pas encore l'envergure qu'il prendra plus tard — date de 1896. Il s'agissait de percer un canal pour relier les lacs Huron et Erié et ainsi raccourcir de 300 milles la distance que les navires naviguant sur le lac Huron devaient parcourir pour en sortir par la voie naturelle de la rivière Ste-Claire, du lac Ste-Claire et de la rivière Détroit.

Cette année-là, Cantin demanda au fédéral une charte pour une compagnie qu'il entendait former afin de mettre ses projets à exécution. Mais c'était l'époque de la construction des chemins de fer transcontinentaux. Le gouvernement Laurier leur accorda la préférence et Cantin n'obtint pas de charte.

La guerre dérange tout

En 1914, le projet de Cantin s'est élargi. Il englobe maintenant la canalisation complète du S.-Laurent, à une profondeur de 35 pieds, et prévoit le développement de ses ressources hydro-électriques. Dans ce but, il fonde la "Great Lakes and Atlantic Canal and Power Company", au capital de $250,000.

Tous les journaux parlent de son projet, aux Etats-Unis comme au Canada. La "Presse", notamment, consacre de nombreux articles, pendant une période de plusieurs années, à la promotion de cette gigantesque entreprise.

Mais la situation se détériore rapidement en Europe. L'Allemagne est de plus en plus arrogante; les puissances de l'Entente tergiversent et ne sont pas préparées, et bientôt c'est la guerre. Cantin en subit directement le contre-coup. La mobilisation de l'industrie canadienne pour la défense de l'Europe et la conscription de la main-d'oeuvre rendent impossible la réalisation immédiate des projets de "L'Homme qui a bâti St-Joseph". Il n'y voit cependant qu'un ajournement.

Capital de $15,000,000

Quelques années après la première grande guerre, Cantin n'a pas désarmé, même si la paix est revenue. En 1926, il forme une nouvelle compagnie : la "Transportation and Power Corporation, Limited", au capital de $15,000,000.

La nouvelle compagnie a son quartier général à Montréal, au no 120 de la rue Sanguinet. Elle offre de réaliser la canalisation du S.-Laurent, à même l'argent fourni par ses actionnaires, et de revendre ensuite tous les canaux au gouvernement pour la somme symbolique d'un dollar.

La compagnie se réserve cependant le droit d'exploiter à son profit les ressources hydro-électriques créées par la canalisation. Le projet Cantin ne comportait que quatorze écluses depuis la tête des Grands Lacs jusqu'à Montréal.

Procès et banqueroute

Mais les affaires traînent en longueur. Cantin, qui tentait depuis le début du siècle de se faire octroyer une charte par le gouvernement fédéral, se heurtait à de puissants intérêts financiers concurrents. Ces derniers, attirés par les formidables richesses que devait libérer la réalisation du projet Cantin, faisaient de l'obstruction en coulisse. On a même prétendu, à l'époque, qu'ils avaient soudoyé un certain nombre de parlementaires pour que Cantin n'obtînt pas sa charte. Quoiqu'il en soit de ces prétentions, il est de fait que Cantin n'eut jamais sa charte.

Pendant qu'Ottawa remettait d'une année à l'autre l'étude de ce projet de loi, Cantin menait devant les tribunaux plusieurs procès qui l'acculèrent à la ruine. Il avait même été l'instigateur d'une enquête retentissante sur les manoeuvres d'une compagnie qui vendait de l'électricité et qui avait de bonnes raisons de s'intéresser particulièrement à ses projets.

Et en 1939, c'est la liquidation, la banqueroute qui mettra un terme à la carrière étonnante de Narcisse Cantin, qui ne survivra pas longtemps à l'anéantissement de ses rêves. Quelques mois plus tard, le 15 janvier 1940, il mourait dans la petite ville qu'il avait rendue célèbre.

Aujourd'hui, cinq de ses dix enfants lui survivent. Ce sont : Mme John Woodcock, de Montréal; M. Louis Cantin, de Montréal; Mme Anne Laporte, de St. Claire, Michigan; Mme Albert Bourassa, de Détroit, et M. Joseph Cantin, propriétaire d'un centre de villégiature à St-Joseph, en Ontario, où se dresse encore la maison paternelle.

25 ans de service à l'A & P

M. Roméo A. Provencher, 4064 rue Parthenais, a célébré récemment ses 25 ans de service à l'A & P Food Stores, se joignant aux quelque 800 autres employés membres du club quart de siècle de cette compagnie. Il a reçu à cette occasion une bourse de la compagnie.

La campagne de la Croix-Rouge

M. A. I. MATHESON (photo Karsh) — Me P.-F. RENAULT (photo Blank & Stoller) — M. S. SAMUELSON

Trois présidents adjoints viennent d'être choisis pour la campagne de souscription de la Croix-Rouge dans la région métropolitaine: MM. A. I. MATHESON, PAUL-F. RENAULT et SAMUEL SAMUELSON. La campagne aura lieu du 26 février au 12 mars, avec un objectif de $750,000 pour Montréal et les environs.

Traitement à ne pas négliger

Conseils de la Ligue d'hygiène dentaire pour éviter de perdre ses dents.

Les dents endommagées ne se guérissent pas d'elles-mêmes comme les autres parties du corps humain et à moins de soins immédiats, elles peuvent se carier de façon irréparable, souligne la Ligue d'hygiène dentaire.

Des études sérieuses, selon la Ligue, indiquent une relation directe entre les visites au dentiste et le nombre de dents saines chez un individu.

Le Bureau des recherches économiques et des statistiques de l'Association dentaire américaine révèle que parmi les personnes qui n'ont pas visité le dentiste depuis plus de trois ans, le nombre d'individus qui réclameront une denture artificielle sera, selon toute probabilité, beaucoup plus considérable que parmi ceux qui ont reçu des soins professionnels périodiques.

L'enquête, qui portait sur 37,911 personnes révéla que parmi les femmes qui n'avaient pas vu le dentiste depuis trois ans, 17.9 pour cent avaient besoin d'un double dentier comparé à 6 pour cent des femmes qui avaient suivi un traitement au cours des 18 à 24 mois précédents.

Parmi les hommes, les proportions étaient de 20.9 pour cent et de 7.6 pour cent, respectivement.

M. B. Duane Moen, directeur du Bureau, dit que l'enquête démontre que les femmes sont mieux avisées que les hommes au sujet des traitements dentaires.

La carie peut se déclarer dès l'apparition de la première dent, dite "dent de lait". C'est généralement à l'adolescence que la carie exerce le plus de ravage. M. Moen a découvert que ce sont les adolescents âgés de 15 à 19 ans qui requièrent le plus les soins du dentiste.

Chaque individu de ce groupe avait en moyenne cinq dents cariées.

Jusqu'à l'âge de 34 ans chez les hommes et de 39 ans chez les femmes, la carie dentaire est la cause principale de la perte des dents. Plus tard, la périodontite ou pyorrhée, (affection des gencives et des structures qui supportent les dents) est la principale cause.

Récemment, trois savants de l'Université de l'Illinois ont examiné 5,014 patients. Leur enquête a démontré qu'à l'âge de 45 ans un homme sur deux ou bien a perdu toutes ses dents ou bien souffre de l'une ou l'autre de ces maladies.

La TV et l'obscurité

Welwyn, Angleterre, (PC) — Les rues de cette cité-jardin, près de Londres, sont obscurcies par la télévision, déclare le conseiller municipal W. D. Crane. Les maisons autrefois bien éclairées sont maintenant sombres, le soir, quand les habitants regardent la télévision.

Vous êtes invités

Complète Exposition

de fleurs et plantes artificielles

DU 17 AU 25 JANVIER

4647 rue Christophe-Colomb

DECORVILLE

Jean Desmarais et ses artistes

FA. 1196

HÉRITAGE !!!

Recherche pour SUCCESSION les enfants des époux de SAINT-AUBIN et ROBILLARD Maria, Antonia, Clara et ROBILLARD Edmond dit Ferdinand, qui doivent résider à MONTREAL. Ecrire COUTOT, généalogiste, 21, Bd St-Germain, PARIS, France.

LUNDI, 17 JANVIER

1er jour d'inspection préliminaire!

VENTE SEMESTRIELLE EATON

Meubles et articles d'ameublement aux 4ème 5ème 6ème 7ème étages

Voici quelques-unes des vedettes de la vente pour le jour d'ouverture

Tableaux — Rideaux — Poêles — Tentures — Meubles — Peinture — Porcelaine — Linoléums — Téléviseurs — Articles de ménage — Machines à coudre — Appareils électriques — Lessiveuses électriques

Articles de cuisine — Linge de maison — Verrerie — Miroirs — Lampes — Pianos — Radios — Tapis — Lits

Quatrième étage

POELES ELECTRIQUES, marque Viking Eaton, gros modèle de luxe — 259.00

EVIERS-ARMOIRES — évier en porcelaine-émail sur acier . . . égouttoir et armoire 99.50

LAVEUSES ELECTRIQUES — par Coffield, cuve en porcelaine-émail, capacité 9 lbs 129.50

TABLES A REPASSER — pieds chromés et grand dessus de métal. Hauteur adaptable 11.99

PISCES DE SERVICE, verre coupé, motifs fleuris. Chacune 1.99

Cinquième étage

RADIOS-PHONOGRAPHES Viking Eaton — châssis à 8 lampes, tourne-disques à 3 vitesses. Meuble en placage acajou — 284.00

APPAREILS DE TELEVISION Viking Eaton, modèle à 22 lampes, lampe-écran 21" aluminisée. Meuble de noyer 369.95

PIANOS Henry Herbert par Mason and Rich. Ordinairement 795.00. . . 685.00 Placage acajou

LAMPES — modèle de table à simple tige mobile, abat-jour en fibreglass — Chacune 7.95

GRILLE-PAIN — modèle automatique . . . par Waverley — 16.95

DEMI-SOFAS — fameuse construction coussinée Kroehler. Choix de couvertures La paire 199.50

MOBILIERS de vivoir, marque Snyder, coussins caoutchouc-Snyder, coussins caoutchouc-mousse — choix de couvertures. Mobilier 3 pièces 297.50

MIROIRS — verre poli, bonne qualité, environ 40" x 50". Ch. 39.95

MIROIRS — plein pied . . . en verre clair. Moulure de bois naturel — Chacun 3.49

TABLES de vivoir, style moderne, en bois dur bien fini. Chac. 17.95

MEUBLES de salle à manger — érable solide du Québec . . . ARMOIRE avec haut en forme de hotte — 77.00 TABLE réfectoire — 46.95 CHAISES — chacune 13.95

MOBILIERS de chambre à coucher, plaqué acajou écume de mer par Peppler. Bureau double, commode, lit à panneau plein — Mobilier 3 pièces 299.00

MOBILIERS de chambre à coucher, acajou écume de mer ou noyer. Bureau triple, commode à 5 tiroirs, lit à panneau — Mobilier 3 pièces 329.00

MOBILIERS de chambre à coucher — plaqué acajou écume de mer . . . style moderne. Mobilier 3 pièces 99.50

TABLEAUX — reproductions de peintures, scènes magnifiques, moulure fantaisie, ivoire, 2½" de largeur, chacun 12.95

PAS DE VERSEMENT COMPTANT

SUR LES ACHATS PAR PLAN BUDGETAIRE

Spéciaux des Jours d'Aubaines EATON

Venez lundi et venez tot si vous voulez profiter du meilleur choix!

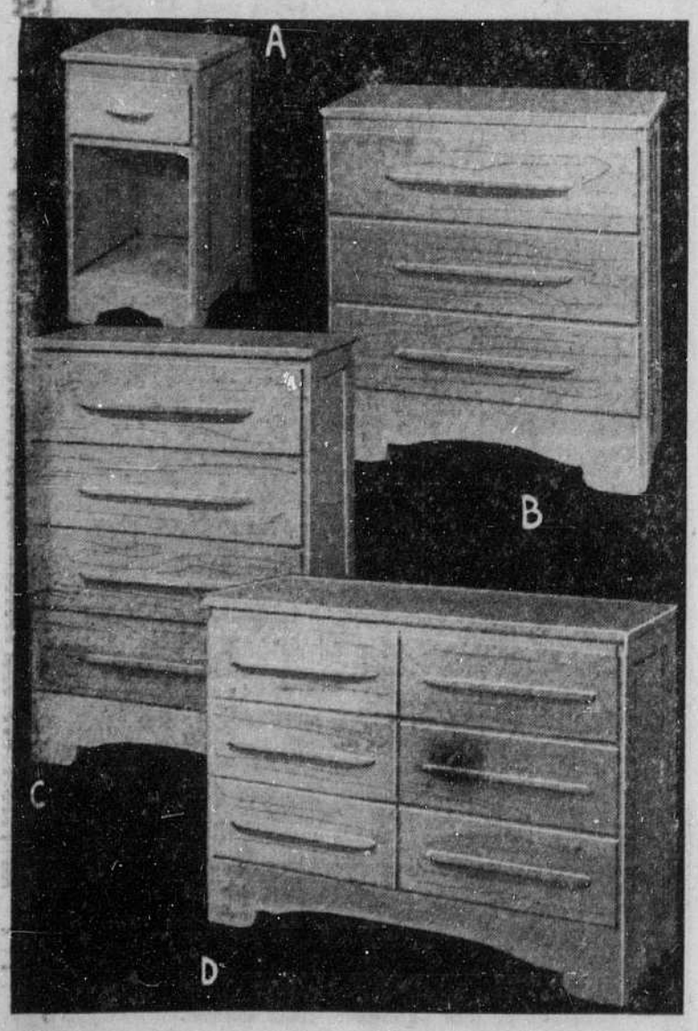

Meubles non-peints

SPECIAL

Une offre remarquable lundi, chez Eaton, en meubles non peints. Construction solide en bois dur avec pignons en contre-plaqués pour plus de solidité. Ces meubles peuvent être peints au ton de votre choix. Hâtez-vous de profiter de cette aubaine.

A - Tables de nuit
15" x 14½" x 26" rég. 10.95
Spécial des jours d'aubaines **8.95**

B - Commodes 3 tiroirs
31" x 16½" x 32" rég. 22.95
Spécial des jours d'aubaines **18.95**

C - Commodes 4 tiroirs
29" x 16½" x 40" rég. 28.95
Spécial des jours d'aubaines **22.95**

D - Bureaux doubles
46" x 16½" x 32" rég. 39.95
Spécial des jours d'aubaines **32.95**

Têtes-de-lit-bibliothèques !
Rég. 19.95. Décoratives pour les lits. Leur donne un aspect moderne. Peignez-les pour assortir à vos décors. Etagère à livres pratiques. 3 dimensions : 3'3", 4'0" et 4'6". Spécial des jours d'aubaines **15.95**

Pupitres d'étudiants !
Rég. 39.95. Pour étudiants, ou pour le fumoir, pupitres pratiques en bois dur, non-peints, solidement construits pour durer des années. 7 tiroirs. Poignées métal. Environ 42" x 20" x 30". Spécial des jours d'aubaines **32.95**

Etagères-crédences
Rég. 19.95. Pouvant servir de bibliothèques ou d'étagères à bibelots. Peignez-les du ton de votre choix. Décoratives et pratiques à la fois. 48" x 9" x 36" Spécial des jours d'aubaines **15.95**

MEUBLES NON-PEINTS (MT-370) AU SEPTIEME, CHEZ EATON

Lits pratiques Sauve-espace

Commodes pour le chalet, les petits intérieurs ou la maison de campagne. Construction bois solide pouvant durer des années. Vous le tirez le soir, et le rangez le matin. Bas prix pour un article aussi commode. Achetez le vôtre lundi. Dimensions régulières pour lit simple. Spécial des jours d'aubaines **24.95**

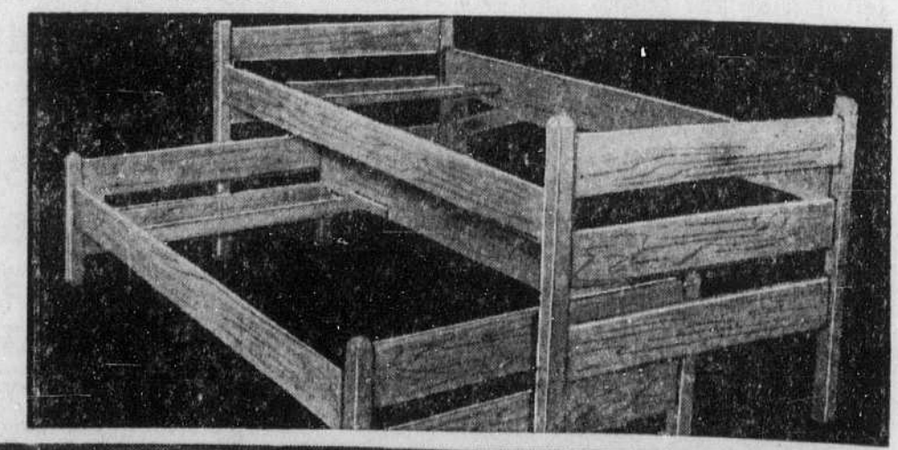

MEUBLES (MT-370) AU SEPTIEME, CHEZ EATON

PRIÈRE DE VOIR AU VERSO LES AUTRES ANNONCES EATON

THE T. EATON Co LIMITED OF MONTREAL

LE BRIDGE

par Emile Quintal

Si vous avez, sans trop de difficulté, trouvé les quatre levées sur sept qu'exigeaient le problème à jeux découverts de la semaine dernière, c'est que vous êtes" mûrs" pour en trouver cinq sur six cette fois, et à sans atout, ce qui éliminera la question des coupes. Quant au petit exercice d'enchères, vous aurez à démêler une situation souvent agaçante à la table de bridge quand deux partenaires s'acharnent à annoncer indéfiniment chacun sa couleur jusqu'à ce que l'un des deux aient enfin le dernier mot. Puis pour varier le menu vous aurez à vous débrouiller avec un exemple typique d'entame dont la solution pourrait bien vous prendre par surprise.

Problème No 1

Peu importe dans le cas présent que l'un ou l'autre côté soit ou non vulnérable, les enchères ont débuté de la façon suivante :

Ouest	Nord	Est	Sud
passe	1 ♡	passe	1 ♠
passe	2 ♡	passe	2 ♠
passe	3 ♡	passe	3 ♠
passe	4 ♡	passe	?

Le joueur en position Sud détient les cartes énumérées ci-dessous :

♠ D 10 8 7 5 4 3
♡ 10
♢ A 10 3
♣ — —

A sa place quelle attitude prendriez-vous à cette quatrième ronde d'enchères ?

Problème No 2

Dans le problème à jeux découverts qui va suivre vous devrez, étant le déclarant en position Sud, trouver cinq levées avec les six cartes qui vous restent en mains, le contrat étant à sans atout.

NORD
♠ A V
♡ —
♢ V 7 5
♣ 8

OUEST
♠ 9 8 5
♡ —
♢ D
♣ D 9

EST
♠ 7
♡ 9
♢ 9 8 6
♣ V

SUD
♠ D 6 4
♡ 7
♢ R
♣ 7

C'est vous, assis en Sud, qui avez la main.

Problème No 3

Et pour finir une situation dans laquelle se trouve assez souvent le joueur en défense quand il s'agit de faire l'entame. Voici la série d'enchères qui a conduit l'une des équipes à la manche à sans atout :

Nord	Est	Sud	Ouest
1 ♡	1 ♠	1 SA	passe
2 SA	passe	3 SA	passe
passe	contre	passe	passe
passe			

Cette fois vous êtes en position Ouest et, comme vous l'avez constaté, votre partenaire a contré la manche des adversaires, après avoir lui-même fait une relance à la première ronde d'enchères. Quant à vous voici la main dont vous avez été gratifié :

♠ 3
♡ 8 7 6 4
♢ R D V 8 7
♣ 10 9 2

De quelle carte devez-vous entamer dans les circonstances ?

Tournoi d'équipes de quatre de la Ligue de bridge de Montréal

Le grand tournoi annuel par élimination pour équipes de quatre joueurs organisé par la Ligue de bridge de Montréal se tiendra en quatre séances, du jeudi 20 janvier au dimanche 30 janvier courant. La première éliminatoire se tiendra le jeudi soir, 29 janvier, à 8 heures, au Cercle de bridge Laurier, 5041, rue Boyer ; 28 donnes seront jouées. La deuxième éliminatoire (32 donnes à jouer) aura lieu le mardi soir, 25 janvier, à 8 heures, au Club de bridge Vanderbilt, 2057, rue Mansfield, appt 14. La semi-finale sera teune le jeudi soir, 27 janvier, à 8 heures, au Cercle de bridge Laurier; 36 donnes à jouer. Enfin la finale aura lieu le dimanche après-midi, 30 janvier, à 2 heures, au Club de bridge Vanderbilt alors que les finalistes devront jouer 40 donnes.

Aucun changement ne sera permis au programme exposé ci-dessus. Toute équipe qui ne sera pas présente à l'heure et à l'endroit indiqués perdra la rencontre par défaut. Dans le cas des équipes de cinq joueurs, chacun d'eux devra jouer 40% du total des donnes jouées par équipe afin d'être éligible pour les points de maître.

Pour tout autre renseignement, on est prié de s'adresser à Mme Mimi Roncarelli (AV. 8-5535) ou à M. Stanislas Roger (HA. 8957).

Le bridge à Joliette

Dimanche dernier avait lieu la reprise des rencontres de bridge-duplicate du Club de bridge de Joliette. Voici les gagnants de cette première séance : 1ers, Mme L.-J. Gadoury et M. Louis Desrochers, ex aequo avec Mme L. Desrochers et M. P.-D. Sanchagrain ; 3es, M. et Mme Bruno Saint-Georges.

Demain soir, à 8 heures, aura lieu au presbytère de la paroisse Sainte-Thérèse de Joliette le premier des tournois spéciaux organisés par le Club de bridge de Joliette. Ce sera une rencontre pour équipes de quatre joueurs et il n'y aura qu'une séance dans cette catégorie.

Prisonnier allemand libéré et déporté

Ottawa, 15. (PCf) — Le dernier prisonnier de guerre allemand détenu au Canada—un homme qui avait été condamné à l'emprisonnement à vie, pour meurtre dans un camps en 1943—a été libéré et déporté en Allemagne ,dit un porte-parole du ministère de la Justice.

Il s'agit d'Adolf Kraty, 33 ans, fait prisonnier en Afrique du Nord, en 1942, et envoyé à un camp près de Medecine Hat, en Alberta, où il fut impliqué dans un soulèvement qui se termina par le meurtre d'un prisonnier.

Un porte-parole dit qu'il fut relâché en décembre dernier après avoir passé près de 13 ans au pénitencier de la Saskatchewan. Il est retourné à Cologne, sa place natale, où il prend soin de sa mère, âgée de 74 ans.

ANNONCE

Mucus de l'asthme et de la bronchite se détache pendant votre sommeil

Est-ce qu'un mucus épais, tenace, résultant de crises répétées d'asthme bronchial ou de simple bronchite vous rend à bout de souffle, vous fait tousser, siffler en respirant et ruine votre sommeil ? Si oui, vous serez bien aise d'apprendre que des milliers d'autres victimes ont expérimenté avec quelle facilité on peut habituellement aider la nature à amincir et chasser ce phlegme épais et opiniâtre en prenant simplement 2 petits comprimés MENDACO à l'heure des repas et du coucher. Une fois la toux apaisée, une respiration dégagée favorise la détente naturelle et un sommeil réparateur. Plus de 500 millions de comprimés MENDACO déjà vendus se sont avérés efficaces et sans danger. Procurez-vous donc MENDACO chez votre pharmacien dès aujourd'hui. Satisfaction ou argent remboursé.

Le comité des dons et oeuvres du Conseil Lafontaine

Les membres du comité des dons et oeuvres du Conseil Lafontaine des Chevaliers de Colomb organise une cérémonie spéciale à l'occasion d'une présentation de tables et de chaises à la Crèche S.-François d'Assise, le dimanche 23 courant, à 2 h. 30 p.m. Tous les membres du Conseil sont invités à cette cérémonie, de même que les dames. Un goûter sera servi après la présentation. On remarque, première rangée, de gauche à droite : MM. Maurice Gravel, ex-président, et Edouard Pharon, président. Seconde rangée, dans le même ordre: MM. Gaston Bertrand, vice-président; Roland Bérubé, trésorier; L.-C. Parent et Maurice Morin, journaliste à la "Presse", directeurs, et Léon Chénier, secrétaire. (photo studio Beaulac).

Fonds de roulement devenu insuffisant

Québec, 14. (par V.P.) — La Commission métropolitaine de Montréal s'adressera au comité des bills privés de l'Assemblée législative pour lui demander l'autorisation de porter son fonds de roulement à $2,000,000.

Dans le texte de ce bill, rendu public aujourd'hui, la Commission métropolitaine explique que son fonds de roulement de $400,000 est devenu depuis longtemps insuffisant vu le développement considérable et rapide des municipalités sous son contrôle et des autres municipalités situées dans l'île de Montréal. Ces dernières municipalités sont appelées à contribuer à certaines dépenses de la Commission, entre autres à celles relatives au coût de la construction et de l'entretien du boulevard Métropolitain.

La Commission métropolitaine rappelle, dans les considérants de son projet de loi, que, par sa résolution adoptée le 4 décembre 1946, approuvée par le ministre des affaires municipales le 13 décembre 1948, elle a été autorisée à emprunter $1,900,000 pour lui permettre de racheter les obligations en circulation émises par les villes de la Pointe-aux-Trembles, Montréal-Nord et Saint-Michel, vu que ces obligations portaient un taux d'intérêt trop élevé.

Cet emprunt de $1,900,000, la Commission ne l'a pas effectuée encore parce que le terme de sa résolution de 1946, ne lui permettait pas de le négocier à un prix raisonnable. Elle demande maintenant à l'Assemblée législative de pouvoir l'effectuer à un taux d'intérêt n'excédant pas 5 pour 100.

La commission demande aussi de pouvoir emprunter, de temps à autre, au cours d'une année, tout montant dont elle aura besoin en prévision de ses revenus, pourvu que le total n'excède pas, dans une année, la somme de $2,000,000. Si ce total excède $2,000,000, la commission devra obtenir l'approbation du ministre des affaires municipales.

Radiographie des poumons

La Ligue antituberculeuse de Montréal, Inc., invite toutes les personnes au-dessus de 15 ans qui désirent une radiographie de leurs poumons à se présenter aux endroits suivants, aux heures et dates indiquées:

Ecole Catherine Mercier (filles), 9557 rue Hochelaga (salle de récréation), entrée, 9569 rue Hochelaga; lundi 17 janvier, de 1 h. à 4 h. p.m. et de 7 h. à 9 h. p.m.; et mardi, 18 janvier, de 9 h. à 12 h. a.m., et de 1 h. à 4 h. p.m.

Ecole Ste-Marie, 2165 rue Baldwin (salle de récréation), entrée, salle des élèves, de mercredi 19 janvier, à vendredi, 21 janvier inclusivement, de 9 h. à 12 h. a.m., et de 1 h. à 4 h. p.m.; en plus, mercredi soir, de 7 h. à 9 h. p.m.

Ecole Ste-Claire, 8500 rue Ste-Claire (salle de récréation), entrée 2800 rue Lebrun; lundi 17 janvier, de 1 h. à 4 h. p.m., et de 7 h. à 9 h. p.m.; de mardi 18 janvier à vendredi 21 inclusivement, de 9 h. à 12 h. a.m., et de 1 h. à 4 h. p.m.; de plus, mercredi, 19 janvier, de 7 h. à 9 h. p.m.

La prison de Hull est dans un état déplorable

Hull, 15 (PCf) — Dans son rapport annuel, la Commission de la police de Hull dit qu'il n'y a pas assez de cellules au poste de police de la ville. Elle dit que le vieux bâtiment est déplorable et demande la construction d'un nouveau poste.

Au premier signe d'un **RHUME**

Speciaux des Jours d'Aubaines EATON

Venez lundi et venez tôt si vous voulez profiter du meilleur choix!

Grande vente spéciale !

Chemises sport

POUR GARÇONS !

Venez tôt, lundi, afin de profiter de cette offre. Chemises sport pour garçons, broadcloth "Sanforized" et mercerisé de bonne qualité. Grand choix de dessins nouveautés, carreaux, sur fonds bleu, havane, jaune, vert. Manches longues et col transformable. Tailles 8 à 16 ans.

Spécial des jours d'aubaines **1.99**

Offre spéciale !

Pyjamas en Lastex !

"SANFORIZED"

Finette de coton confortable et robuste. Rayures vives rouge vin, bleu ou vert. Col tailleur, pantalon avec ceinture Lastex. Tailles 26 à 34 dans le groupe.

Spécial des jours d'aubaines **2.79**

ARTICLES POUR GARÇONS (MT-528) AU REZ-DE-CHAUSSEE, CHEZ EATON

SPECIAL !

Couvre-chaussures

tout caoutchouc pour enfants

Maintenez leurs pieds au chaud, protégez-les des rhumes avec ce couvre-chaussures pratiques, tout caoutchouc. Bride réglable dans le haut avec gousset. Fausses semelles de feutre. Brun seulement. Pointures pour enfants 5 à 12, 13 à 3.

Spécial des jours d'aubaines **2.99**

SIGNALEZ PL. 9211, demandez le Service des commandes.

COUVRE-CHAUSSURES POUR ENFANTS (MT-239) AU DEUXIEME, CHEZ EATON

Voiturettes pliantes à prix spécial!

Voitures de bébés, solidement construites, pliantes, et par conséquent compactes et faciles à remiser ou à porter. Donne une lit de 34". Poignée et garde-boue en chromé durable de bel aspect. Capote à 4 arceaux et roues de 9" de diamètre en couleurs assorties.

Spécial des jours d'aubaines **29.99**

Matelas assorti à la voiturette ci-dessus, en plastique facile à nettoyer. Un côté bleu, l'autre rose.

Spécial des jours d'aubaines **1.69**

CARROSSES DE BEBES (MT 727), AU QUATRIEME, CHEZ EATON

ESSAI GRATUIT

A DOMICILE PENDANT 10 JOURS

Oui, Mesdames ! Vous pouvez faire l'essai du **POELON ELECTRIQUE SUNBEAM** qui cuit vos aliments à un degré de chaleur contrôlée. Seule, votre signature suffit pour l'obtenir. Il n'y a aucune obligation de votre part d'acheter. Au bout de 10 jours, si vous n'êtes pas satisfaite, il vous suffit de le retourner.

VOYEZ-LE EN DEMONSTRATION, LUNDI, CHEZ EATON, AU RAYON DES APPAREILS ELECTRIQUES, AU CINQUIEME ETAGE

Surveillez le journal de lundi pour de plus amples détails concernant cet essai gratuit de 10 jours

APPAREILS ELECTRIQUES (MT-277) AU CINQUIME, CHEZ EATON

Spéciaux du jour de bébé

BÉBÉ EST ROI CHEZ EATON

et le meilleur ami des mamans, c'est le magasin Eaton où elles trouvent à bon compte ce qui est nécessaire aux tout-petits.

SIGNALEZ PL. 9211 demandez le Service des commandes. Ecrivez au Service d'achats Eaton, Montréal.

Piqués épais

Faciles à laver et séchant rapidement, en coton matelassé, épais. Format pratique, environ 17" x 18". Spécial des jours d'aubaines **.59**

Couche Curity

Rég. 4.95 ! Séchant rapidement, absorbantes, confortables pour bébé. Ne se froissent pas facilement. Environ 21" x 40".

Spécial des jours d'aubaines, la douz. **3.95**

Matelas à ressorts

Matelas à ressorts s'adaptant aux lits Storkline. Dessins enfantins. Réfractaires à l'eau. Environ 27" x 51". Teintes pastelles de rose ou bleu. Spécial des jours d'aubaines **12.95**

Lits "Storkline"

4.95 — Petits lits à double côté mobile, plastiques sur les côtés. Sommier adapté anneau plain avec motifs enfantins. Environ 52". Gris, blanc et ciré.

Spécial des jours d'aubaines **39.95**

Stérilisateurs

En aluminium léger, pouvant contenir sept biberons. Plateau amovible avec anses. A prix très spécial comme une des aubaines du Jour de bébé chez Eaton.

Spécial des jours d'aubaines **3.98**

Chemises de nuit

En finette de coton souple, blanche à garnitures bleue ou rose. Manches rapportées, encolure et manches bordées de ruban. Boutonnant dos. Pour bébés.

Spécial des jours d'aubaines **.75**

Barboteuses, Madère

Confectionnées à la main, à Madère, ces ravissantes barboteuses sont aussi brodées à la main et garnies de fines nervures. Jambes élasticisées. Ceinture à boutons. Bleu à dessins blancs. Grandeurs 6 mois à 1 an. Spécial des jours d'aubaines **1.69**

Couvertures Esmond

Imparfaites — Si douces, si chaudes, pour envelopper bébé. Elles sont en similimolleton à motifs enfantins. Bords surjetés. Rose ou bleu. Environ 30" x 36". Légères imperfections qui ne devraient pas nuire à leur usage.

Spécial des jours d'aubaines **.85**

Serviettes de bain

Rég. 1.49 ! A rabais de notre stock régulier — une autre aubaine du Jour de bébé. Grandes serviettes en tissu éponge, environ 33" x 37". Maïs, vert ou rose. Vous voudrez en faire provision à ce bas prix.

Spécial des jours d'aubaines **.98**

Camisoles de bébé

Camisoles Penman en coton fin à côtes. Modèle attachant avec des galons sur le côté, celui qui est le plus en vogue. Blanc. Pour bébés de 3 et 6 mois.

Spécial des jours d'aubaines **.49**

SIGNALEZ PL. 9211 — demandez le Service des commandes.

VETEMENTS POUR ENFANTS (MT-210) AU TROISIEME, CHEZ EATON

MENUS ARTICLES À PRIX D'ÉCONOMIE, LUNDI!

Mannequins réglables !

Spécial des jours d'aubaines **3.98**

Pratiques pour la couturière à domicile. Carton-pâte épais et fibre de feutre de composition spéciale. Faciles à ajuster. Tailles suivantes dans le groupe. Venez, téléphonez pour commander le vôtre.

Modèle A, 10-12 — Modèle B, 14-16 — Modèle E, 18-20

Garde-robes à 2 portes

Spécial des jours d'aubaines **4.98**

Carton-pâte double face, dimensions spacieuses pouvant contenir jusqu'à 16 vêtements. Cadre robuste. Environ 60" x 20" x 26". Vous donne l'emplacement supplémentaire dont vous avez besoin. Livrées en pièces détachées faciles à assembler.

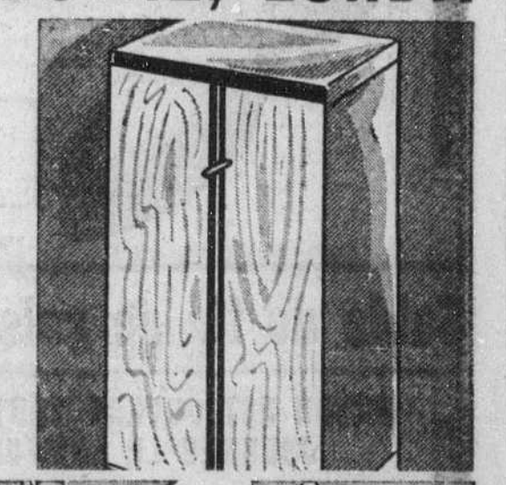

SIGNALEZ PL. 9211 — demandez le Service des commandes. MENUS ARTICLES (MT-222) AU REZ-DE-CHAUSSEE, CHEZ EATON

Bottes plastiques

Bottes pratiques, plastique avec fermeture à pression. Pointures petites et moyennes. Spécial des jours d'aubaines **.49**

Housses de lessiveuses

Pour modèles avec essoreuses. Plastique avec bordure de couleur. Protection économique de vos lessiveuses. Spécial des jours d'aubaines, chacune **.99**

Housses à vêtements !

Housses géantes, plastique solide. Robuste cadre métal, glissière 30". Spécial des jours d'aubaines chacune **1.69**

Capitonnage de planches à repasser — Dessus en fibre pour recouvrir les tables à repasser modèle standard 54". Spécial des jours d'aubaines **.69**

Housses coton pour planches à repasser — Coton jaune, épais, avec oeillets pour lacer. Spécial des jours d'aubaines **.67**

Marqueurs d'ourlets

En bois. Règle glissante de 26" avec applicateur de craie. Base fibre. Facile à régler. Spécial des jours d'aubaines **1.29**

Piqués en coton

Protègent matelas en coton épais, jaune. Coins droits. Pour lits simples, double ou ¾. Spécial des jours d'aubaines **1.98**

Housses plastique

Plastique épais. Housses qui protégeront vos sofas et vos fauteuils de la poussière et des souillu-

Sofa **1.98**
Fauteuils **.98**

"ARGENT REMIS SI LA MARCHANDISE NE SATISFAIT PAS" La Garantie EATON depuis 1869 T. EATON Cº DE MONTRÉAL

Spéciaux des Jours d'Aubaines EATON

Venez lundi et venez tôt si vous voulez profiter du meilleur choix!

1/2 DU PRIX HABITUEL

Jaquettes de castor blond (teint)

Ordinairement 495.00

Prix de la Vente de janvier Eaton

239.00

Pas de commandes téléphoniques ni postales, s.v.p.

Une aubaine spéciale de notre Vente de janvier du castor de très bonne qualité, teint d'un beau miel pâle au ton plus soutenu de noisette, et confectionné en jaquettes très élégantes et non moins importantes ! Votre rêve peut enfin devenir réalité ! En effet, quelle est la femme qui n'a pas rêvé d'avoir un jour une de ces somptueuses jaquettes. Venez les voir et comparez leur prix. Voilà une aubaine que vous ne voudrez pas manquer ! Tailles 12 à 20 dans la collection.

PAS DE VERSEMENT COMPTANT
sur achats par Plan budgétaire durant la Vente de Janvier Eaton.
Taxe de vente payable au moment de l'achat

SALON DES FOURRURES (MT 248), AU TROISIEME CHEZ EATON

1/3 DES PRIX HABITUELS

Mouton de Perse brun (teint)

Ordinairement 545.00 à 750.00

Prix de la Vente de janvier Eaton

349.00 à 489.00

S.V.P. pas de commandes téléphoniques, ni postales

Manteaux élégants en superbe mouton de Perse teint d'un riche ton de brun. Chaque détail de confection a été soigneusement étudié. Un manteau de fourrure est un important placement, et rappelez-vous que vous pouvez acheter des fourrures à prix de vente en toute confiance, chez Eaton, puisque chacun de vos achats porte la célèbre garantie Eaton, en vigueur depuis 1869.

"Argent remis si la marchandise ne satisfait pas"

Projetez d'être là tôt, lundi matin, pour choisir le vôtre. Tailles 12 à 20 dans le groupe.

PAS DE VERSEMENT COMPTANT
sur achats par Plan Budgétaire, durant la Vente de janvier Eaton.
Taxe de vente payable au moment de l'achat

SALON DES FOURRURES (MT 248), AU TROISIEME, CHEZ EATON

ACHAT SPECIAL!

Un achat toujours en vogue parmi les élégantes

Bas nylon

entièrement diminués

Jauge 66 – 12 deniers

Spécial des jours d'aubaines **1.00**

Un achat spécial d'une qualité nouvelle de bas toujours très en demande : jauge 66 — 12 deniers, pour les sorties et le soir. Demande toujours croissante pour ces bas qui se portent aussi bien le jour que le soir. Ton beige rosé ou beige neutre pouvant aller aussi bien avec les toilettes de printemps que d'hiver. Grandeurs : 8½ à 11. Profitez de ce bas prix pour en acheter plusieurs paires.

SIGNALEZ PL. 9211
demandez le Service des commandes.

BAS (MT 201) AU REZ-DE-CHAUSSEE, CHEZ EATON

SPÉCIAL! ROBES DEMI-TAILLES

Shantung rayonne impressions "Duco"

3 modèles —

Lavables à la main

PRIX SPECIAL EATON

8.95

Le Salon Petit-Budget fait un achat spécial de créations du début de printemps. Trois modèles flatteurs pour la silhouette plus forte. Shantung rayonne "Mah-Jong" pratiquement infroissable et lavable à la main. Très bas prix qui invite à la comparaison.

- Marine, gris, brun, noir avec impressions blanches "Duco"
- Tailles 16½ à 24½.

A. Impressions petits pois, col à ailerons en V. Manches à revers. Poches.

B. Impressions nouveautés. Décolleté très bas arrondi, pour l'après-midi, ou après 5 heures.

C. Petits pois avec motifs de petites nervures autour du décolleté en coeur.

SALON "PETIT BUDGET" (MT 345) AU TROISIEME, CHEZ EATON

.10 de supplément pour livraison.

Un événement attendu depuis longtemps !

La vente Spotlight Eaton d'articles de fantaisie

COMMENÇANT MARDI, AU 2e ETAGE.

Solde de fin de saison! SOUS-VÊTEMENTS POUR HOMMES

EATON EST OUVERT TOUTE LA JOURNEE LE SAMEDI
Heures d'affaires de 9 heures à 5h. 30 du lundi au samedi inclus.

Actuellement en cours !

Exposition de navires, modèles réduits et équipement de marine

des célèbres collections des Canada Steamship Lines... bateaux, goélettes, équipement d'autrefois

AU QUATRIEME, CHEZ EATON, CENTRE

Tous articles soldés pour faire place à la marchandise de Printemps. Venez tôt si vous voulez avoir un meilleur choix. Les quantités sont limitées, les tailles incomplètes.

● Combinaisons Rég. 6.95
Mélange laine et coton. Lots désassortis. La plupart à manches longues. Manches courtes également. Toutes avec jambes longues. Tailles 36 à 44 dans le groupe.
SPECIAL DES JOURS D'AUBAINES **4.98**

● Gilets pullovers Rég. 3.95
Mélange coton et laine anglais. Manches courtes et longues. Tailles petite, moyenne et grande. SPECIAL DES JOURS D'AUBAINES **2.98**

● Caleçons courts tout laine
Choix de diverses marques connues. Epaisseur cachemire en laine ton crème. Tailles allant de 34 à 50 dans le groupe. Quelques gilets athlétiques dans le lot.
SPECIAL DES JOURS D'AUBAINES CHACUN **2.89**

Gilets et caleçons Rég. 5.50 à 6.50
Belle laine anglaise, ton crème ou naturel. Séries désassorties de marques Brittania, Wolsey, Bridonian d'épaisseurs variées. Manches courtes et longues. Caleçons longs. Tailles : petite, moyenne et grande. Tailles petite, moyenne et grande.
SPECIAL DES JOURS D'AUBAINES **4.45**

● Combinaisons de coton
Tricots à côtes. Séries incomplètes en tailles. Marque connue. Manches courtes ou longues. Caleçons longs. Coutures aplaties confortables. Manches montées, emmanchures confortables. Tailles 36 à 52. SPECIAL DES JOURS D'AUBAINES **2.45**

● Combinaisons coton et laine
Epaisseurs moyenne et légère. Coton et laine. Manches courtes ou longues, caleçons longs, mais pas dans toutes les qualités ou taille. Tailels allant de 36 à 46 dans le lot. SPECIAL DES JOURS D'AUBAINES **3.98**

● Combinaisons P.D.Q.
Imparfaites de qualité Q 88/15. Manches courtes, jambes à la cheville. Tailles 36 à 48. SPECIAL DES JOURS D'AUBAINES **3.59**

ARTICLES POUR HOMMES (MT-228) AU REZ-DE-CHAUSSEE, CHEZ EATON

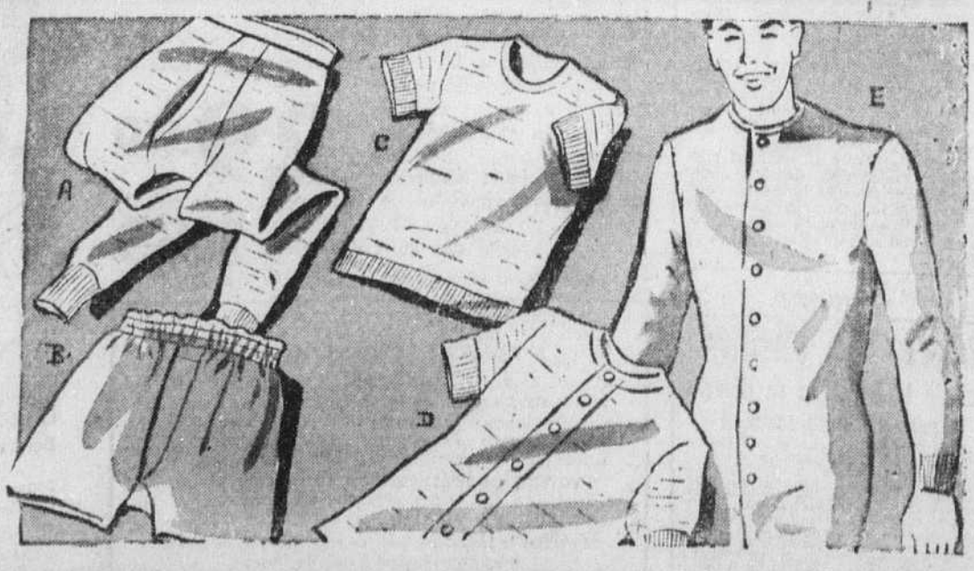

"ARGENT REMIS SI LA MARCHANDISE NE SATISFAIT PAS" La Garantie EATON depuis 1869

T. EATON Co LIMITED OF MONTREAL

71e ANNEE — No 75
MONTREAL, SAMEDI 15 JANVIER 1955

3e SECTION

LA PRESSE

LE PLUS GRAND QUOTIDIEN FRANÇAIS D'AMERIQUE

PAGE 35

Parlons le français partout et parlons-le bien toujours

Au JOUR le JOUR

Enlevez la neige et la glace,

Qui recouvrent vos galeries, vos balcons et vos autres sorties.

Ecoutez ce bon conseil que vous donne le directeur du service d'incendie, M. Raymond-E. Paré.

Si vous laissez s'accumuler cet enneigement, vous vous exposez à courir un grave danger, si le feu se déclarait chez vous.

Comment pourriez-vous vous échapper si les portes sont bloquées par cet obstacle? Vous seriez en quelque sorte prisonnier dans votre propre logis et cela par votre faute.

Alors, pourquoi ne pas vous mettre à l'oeuvre, après chaque chute de neige, pour en faire disparaître les traces? C'est souvent l'affaire de quelques minutes. Et ces quelques minutes, vous ne regretterez jamais de les avoir employées, si elles ont sauvé votre vie et celle des vôtres.

La production du ciment dans l'Inde qui avait été de 2.69 millions de tonnes en 1950-51, s'est élevée à 4.02 millions en 1953-54. On compte atteindre 4.8 millions en 1955-56. Il s'est aussi construit 392 wagons de voyageurs durant les six mois écoulés entre le 1er avril et le 30 septembre 1954. Les mines de fer ont produit 266.201 tonnes de minerai au mois d'août 1954 et 270,780 le mois de septembre suivant.

Entrer dans un autobus par la porte d'en arrière et voyager ainsi aux frais de la princesse est une fort mauvaise habitude trop répandue. C'est aussi une infraction aux lois. Trois hommes l'ont appris récemment à leurs dépens lorsqu'ils ont été condamnés à une amende de $10.00 pour avoir commis cette offense. Espérons que cette leçon servira aux autres qui seraient tentés de suivre cet exemple. Ces gens-là ont voulu épargner quelques cents et voyez ce qu'ils devront verser en retour. L'autobus n'est pas un service gratuit. Alors pourquoi ne pas payer son passage comme tout le monde?

Le tribunal des différends domestiques, qui a tenu sa première séance, ces jours derniers, est appelé à remplir une mission très importante dans le domaine social. Son rôle consistera surtout à faire comprendre aux époux leurs devoirs envers leurs femmes et leurs enfants, particulièrement dans les cas de refus de pourvoir. Il s'occupera aussi de régler les chicanes entre conjoints. Il y avait longtemps que l'on réclamait pour notre ville la création d'une pareille cour. C'est enfin arrivé. Ce nouveau tribunal n'a pas tant pour but de punir que de trouver une solution aux problèmes familiaux qui lui seront soumis. Il y parviendra, si chacun veut y mettre de la bonne volonté. Dans bien des cas, des époux entrés sur le sentier de la guerre partiront reconciliés. Comme le disait le juge René Théberge, qui présidait l'audience d'ouverture, "cette nouvelle cour fera beaucoup de bien au point de vue social". Nous sommes d'accord avec lui.

Puissants liens en Louisiane

Ouverture des fêtes du 2e centenaire de la déportation des Acadiens.

par Amédée Gaudreault
envoyé spécial de la "Presse"

Lafayette, Louisiane, 15. — Les distances qui nous séparent ne peuvent briser les liens puissants qui nous unissent, a dit, hier, S. Exc. Mgr Charles-P. Greco, évêque d'Alexandria, en souhaitant, dans sa ville épiscopale, la bienvenue à la délégation des 135 Canadiens venus participer à l'ouverture officielle des fêtes destinées à commémorer, en Louisiane, le 2e centenaire de la déportation des Acadiens. Un grand nombre de ces derniers ont fait souche en Louisiane (où ils nous font grandement honneur), a dit Mgr Greco.

Escortés par des policiers en motocyclettes, les délégués ont fait une tournée triomphale à travers les villes d'Alexandria, Opelousas, Ville Platte, Grand Coteau, etc.

A Alexandria, le maire Georges Bowdon a officiellement souhaité la bienvenue aux visiteurs. Le Dr Du-Georges Dumont, de Campbellton, président du conseil de la Vie française, a remercié au nom du groupe canadien. Les fêtes du 2e centenaire de la déportation des Acadiens se poursuivront pendant plusieurs mois en Louisiane.

Messages de félicitation

M. T.-J. Arceneaux, doyen de la faculté d'agriculture de l'Université Southwestern, en Louisiane, président du comité d'organisation des fêtes, a reçu des messages de félicitations du président Eisenhower, des Etats-Unis; du premier ministre St-Laurent du Canada; du gouverneur Robert F. Kennon, de la Louisiane, et du président de la France, M. René Coty. Le journal "Daily Advertiser" de Lafayette consacre aujourd'hui toute sa première page à l'ouverture des fêtes y compris un double éditorial de bienvenue rédigé d'un côté en français et de l'autre en anglais. Plusieurs autres articles sont également traduits en français. Des magasins ont publié des annonces de bienvenue.

Les Canadiens ont rencontré partout des Louisianais qui étaient heureux de les accueillir en français qui était souvent excellent. Des concerts ont eu lieu presque à chaque endroit visité. On a distribué des camélias aux Canadiens. Incidemment, hier soir, le groupe a assisté, parmi 5,000 autres personnes, au grand pageant annuel des camélias qui avait pour thème: le 2e centenaire de la déportation des Acadiens. Mlle Gail Dugal, de l'Université de Lafayette, a été couronnée "Reine des camélias".

Bel accueil

Au cours de leur tournée, les Cadiens sont accueillis aux airs de l'O Canada, du Star Spangled Banner, de la Marseillaise et de l'Ave Maris Stella, ce dernier hymne propre aux Acadiens dont la Louisiane compte maintenant quelque 600,000 descendants.

A Lafayette, le mercure a varié entre 32 et 56 degrés aujourd'hui. Des prêtres et d'autres citoyens d'origine canadienne, acadienne ou française sont venus, de 50 milles à la ronde, rencontrer les visiteurs. Le consul britannique à la Nouvelle-Orléans, M. F.-A. Davis, et le vice-consul canadien, M. Antoine Caron, étaient présents.

Chauffage naturel

—Les édifices de Reikjavik, en Islande, sont chauffés par de l'eau chaude aspirée des sources thermales et des geysers.

Le rocher sous-marin qu'on pulvérisera

Une seule charge sous-marine d'un puissant explosif sera utilisée pour pulvériser Ripple Rock, un danger pour la navigation dans le détroit de Seymour, à 100 milles au nord de Vancouver. Ce rocher, reproduit ici comme il apparait sous l'eau, est en fait composé de deux rochers ayant chacun 200 pieds de diamètre. L'un est situé à neuf pieds sous la surface à marée basse; l'autre, à 20 pieds. On prévoit que cette opération coûtera $2,500,000. (photo PRESSE CANADIENNE)

Acceptera-t-on à l'ONU que l'Espagne ait un observateur?

Nations unies, N.-Y. 15 (AFP) — Le secrétaire général de l'ONU va reprendre les consultations — interrompues par son voyage à Pékin — avec les gouvernements membres, au sujet de la requête du gouvernement espagnol, qui demande l'autorisation d'accréditer une mission d'observation auprès des Nations unies.

Plusieurs délégations ont déjà été consultées, notamment celle des Etats-Unis, qui s'est déclarée favorable à l'envoi d'un observateur espagnol auprès de l'ONU. On s'attend par contre à des objections, notamment de la part des pays du groupe soviétique et des pays latino-américains, qui n'entretiennent pas de relations diplomatiques avec Madrid.

C'est au secrétaire général qu'il appartient de décider, à la suite de ces consultations, s'il répondra favorablement à la requête du gouvernement espagnol.

L'Autriche, la Finlande, la République fédérale allemande, l'Italie, le Japon, la République de Corée (Corée du sud) et la Suisse, qui ne sont pas membres de l'ONU ont un observateur officiel auprès de l'organisation internationale.

La tempête multiplie partout ses méfaits

Rivières de France dangereusement gonflées. — Avalanches en Suisse et Autriche. — Navires en détresse au large des côtes américaines.

Paris, 14 (AFP) — Les abondantes chutes de pluie et de neige de ces derniers jours ont provoqué des crues du Rhône, de la Seine, de nombreux affluents de la Garonne et de toutes les rivières de l'est de la France.

Bien que la situation ne soit grave dans aucune région, la cote d'alerte a été atteinte à Paris et à Lyon. De nouvelles précipitations déclencheraient de graves inondations dans les vallées de la Seine, du Rhône et de la Garonne.

Par suite des crues de la Haute-Seine et de la Marne, le niveau de la Seine a monté d'heure en heure à Paris. Les vannes des barrages en amont et en aval de Paris ont été ouvertes, accélérant considérablement le cours du fleuve dans la traversée de la capitale. La circulation des navires en aval de Paris a cessé complètement aujourd'hui. Seules passent encore quelques péniches. Dans les régions traversées par la Marne, la situation est inquiétante. Dans l'arrondissement d'Epernay, la population a été avertie du danger imminent d'inondations graves.

A Lyon, au confluent du Haut-Rhône et de la Saône, tous deux en crue ainsi que leur affluent, l'Ain, la cote d'alerte a été atteinte. En aval de Lyon, le niveau du Rhône ne cesse de monter et de nouvelles chutes de pluie sur le Jura ou sur les Alpes amèneraient une situation très sérieuse.

En Lorraine, la Moselle a débordé aux environs de Metz, coupant la route nationale Metz-Paris. On signale cependant une décrue régulière de la Meurthe.

En Savoie, la pluie qui n'a pratiquement pas cessé depuis 24 heures a causé de nouveaux glissements de terrain. Dans la Haute-Tarentaise, le village de Tessens est menacé par des éboulements. Aucune mesure d'évacuation n'a été encore prise. La route des gorges de l'Arly est toujours interdite à la circulation.

En Grande-Bretagne

Londres, 15. (Reuters) — Un soleil ardent a fait fondre hier l'épaisse couche de neige qui recouvrait la Grande-Bretagne, causant de nombreuses inondations et provoquant une circulation chaotique.

La situation a été adéquatement décrite par un représentant du Royal Automobile Club, qui l'a qualifiée de "Cauchemar des automobilistes".

Les aiguilles du célèbre "Big Ben" au haut de l'édifice du Parlement ont dû arrêter leur marche pendant cinq heures alors qu'une neige épaisse vint couvrir la surface de l'énorme cadran, juché à 320 pieds au-dessus du sol.

Les pires inondations causées par la fonte subite de la neige sont survenues dans les comtés de Devon et de Cornwall, notamment dans le village de Weare Gifford qui a été isolé durant huit heures. Les eaux ont envahi les rues, inondé les maisons et englouti un grand nombre d'animaux de ferme.

La ville de Bude, dans le comté de Cornwall, a vu son quartier des affaires obligé de suspendre toute activité.

Dans la région londonienne, les envolées ont subi de longs retards

A SUIVRE SUR LA PAGE 54

Accord franco-allemand au sujet de la Sarre

Principal aspect d'une entente d'ensemble conclue après un entretien de 12 heures entre Mendès-France et Adenauer.

Baden-Baden, 15. (PAf) — Le président du conseil français, M. Pierre Mendès-France, et le chancelier Konrad Adenauer ont annoncé aujourd'hui qu'ils se sont entendus sur une nouvelle politique de collaboration plus étroite entre la France et l'Allemagne occidentale.

Cette déclaration a été faite à l'issue d'une conférence de 11½ heures tenue dans une station thermale de la Forêt Noire entre les deux hommes d'Etat.

"Je suis heureux de dire que nous avons accompli des progrès considérables et réalisé une entente complète sur plusieurs points", a dit Adenauer à une conférence de presse conjointe avec Mendès-France.

"Nos entretiens ont visé à stabiliser la paix en Europe", a dit Adenauer. "Les relations franco-allemandes ont été favorablement influencées".

Tour d'horizon complet

M. Mendès-France a dit que les deux chefs d'Etat ont discuté "tous les grands problèmes de la politique internationale."

Il a exprimé l'espoir que les discussions avec le chancelier allemand aideront à "diminuer la tension entre les peuples du monde."

"Nous avons raisons de fonder de grands espoirs et d'avoir confiance dans les relations futures entre l'Allemagne et la France. Nous avons conversé ouvertement, franchement et honnêtement dans nos pourparlers d'aujourd'hui," dit-il.

Dans le communiqué final de la conférence, Mendès-France et Adenauer ont annoncé qu'ils ont discuté la production des armements pour l'Union d'Europe occidentale projetée, l'accord franco-allemand sur la Sarre et la coopération culturelle et économique entre la France et l'Allemagne de l'ouest.

Propositions précises

Le communiqué dit que le ministre allemand de l'Economie, Ludwig Erhard, a soumis à la conférence des propositions relatives à la production d'armements par les sept nations de l'UEO. Ces propositions seront étudiées par la conférence de l'UEO qui débutera à Paris lundi prochain.

MM. Adenauer et Mendès-France ont convenu que la production d'armes de l'Europe occidentale doit être standardisée avec celle de l'OTAN, dit le communiqué.

On a appris que M. Mendès-France a soumis la proposition française prévoyant un canal pour relier la Moselle et le Rhin. Aucun détail n'a été communiqué à la presse, mais on y voit un signe encourageant pour la collaboration économique entre les deux pays.

L'Assemblée nationale française voulait inclure le projet de canal dans l'accord sarrois. Par ce canal, la France épargnerait des frais de production énormes pour son acier en pouvant obtenir du charbon à meilleur marché et envoyer l'acier

A SUIVRE SUR LA PAGE 58

Impasse des pourparlers

Entente impossible avec les ouvriers et patrons de Dominion Oilcloth.

Québec, 15. (PCf) — L'hon. Antonio Barrette, ministre provincial du Travail, a déclaré par téléphone à la Presse canadienne, hier soir, que les pourparlers visant à mettre fin à la grève de près de deux mois à la Dominion Oilcloth, à Montréal et à sa filiale, la compagnie Barry and Staines, de Farnham, se "sont terminés dans une impasse."

Le ministre du Travail a ajouté avoir déclaré aux représentants ouvriers et patronaux qu'il "demeurait à leur entière disposition."

Selon le ministre, il a été impossible d'en venir à une entente sur l'une des clauses du contrat qui concerne quelque 1,200 employés. Il n'a pas révélé de quelle clause il s'agissait.

Cette rencontre, qui avait été organisée par le ministre provincial du Travail, a duré près de cinq heures, à son bureau du Parlement.

Les employés ont déclenché la grève le 16 novembre dernier après que les négociations eurent atteint un point mort. Le syndicat réclame des augmentations de salaires de même que la classification des employés.

Les dirigeants du Syndicat des travailleurs du linoléum (CTCC), ont rejeté, la semaine dernière, une proposition de M. Barrette. Le ministre avait alors suggéré que les employés abandonnent leur demande de classification et signent un contrat de deux ans prévoyant une majoration de salaire de 8 cents l'heure à Farnham et de 10 cents à Montréal.

Les représentants de la CTCC n'ont pu être immédiatement rejoints.

M. J. Marchand

M. Jean Marchand, secrétaire général de la CTCC, qui a participé à la réunion, a déclaré que la compagnie "a refusé toute classification des tâches" et que c'est "sur

A SUIVRE SUR LA PAGE 58

La loi des valeurs mobilières a pour but d'aider, non paralyser

C'est ainsi que la qualifie le premier ministre de la province, en en remettant le texte aux journalistes. Pour remplacer le statut de 1941.

Pouvoirs de la commission

La loi a été préparée avec soin à la lumière des recommandations faites par des compétences, ajoute l'hon. M. Duplessis.

par Vincent Prince

Québec, 15. — Le premier ministre, l'hon. M. Duplessis a remis, hier, à la presse, le texte du projet de loi qu'il soumettra sous peu à l'Assemblée législative, concernant les valeurs mobilières.

Il s'agit d'une volumineuse pièce de législation, comprenant 31 pages de texte et 97 articles et destinée à remplacer entièrement l'ancien statut de 1941.

En vertu du nouveau projet de loi, des pouvoirs très étendus sont confiés à une Commission de trois membres, nommés à vie. Les définitions sont modifiées pour couvrir plus clairement tous les cas de transactions malhonnêtes, et les amendes, en cas de délits, deviennent généralement plus substantielles.

Les décisions de la Commission seront sans appel et à l'abri de tout bref de "quo warranto", de mandamus, de certiorari, de prohibition ou d'injonction.

Le lieutenant-gouverneur en con-

A SUIVRE SUR LA PAGE 73

LA GREVE A LA CIE FORD

Progrès des négociations

Des pourparlers séparés auront lieu en fin de semaine à Windsor et Oakville.

Toronto, 15. (PC) — Les principaux négociateurs de la compagnie Ford et des Ouvriers unis de l'automobile (COI-CCT), qui tentent de trouver un terrain d'entente pour mettre fin à la grève qui sévit aux trois usines ontariennes de la compagnie, ont annoncé hier soir que certains progrès ont été réalisés depuis le début des pourparlers, le 28 décembre dernier.

M. T. J. Emmert, vice-président de l'exécutif canadien de Ford, et M. Emil Mazey, secrétaire-trésorier international des Ouvriers unis, ont conjointement rompu le silence qui entourait les négociations depuis leur début, à l'issue de la rencontre d'hier après-midi, qui a duré deux heures et 20 minutes.

Les pourparlers d'hier reprendront à 2 h. 30 lundi après-midi, qui sera justement le 101e jour de la grève, record dépassant les 99 jours de la grève de Windsor en 1945.

Cependant, deux autres rencontres sont prévues.

A l'usine d'Oakville, les patrons

A SUIVRE SUR LA PAGE 54

La reconnaissez-vous?

Voici une photographie de la terre qui a été prise par un appareil placé dans une fusée qui s'est élevée jusqu'à cent milles dans l'espace. Le département de la Défense nationale des Etats-Unis a permis, hier, la publication de cette photo, mais sans indiquer la date du lancement de la fusée. On aperçoit à gauche (bas de la photo) la vallée du Rio Grande, et en haut, à droite, le golfe de Californie. L'espace noir au-dessus de l'horizon est le ciel. De bas en haut, la photo "couvre" environ 900 milles de territoire et la "largeur" de l'horizon est estimée à 1,700 milles.

Un organisme de caractère consultatif

Tel sera le comité qui étudiera les problèmes de voirie, dit M. Duplessis.

Québec, 15. (par V.P.) — L'hon. M. Duplessis a annoncé, hier, que le projet de loi dont il a déjà parlé à quelques reprises et dont le but est de créer un comité chargé d'étudier les problèmes de la voirie, sera soumis aux Chambres dès la semaine prochaine.

En annonçant la nouvelle, le premier ministre a tenu à rappeler que la province s'occupe, à l'heure actuelle, de plus de 25,000 milles de chemins. Il a ajouté aussitôt: "Il y a, aux environs des grands centres, notamment dans la région de Montréal, des problèmes considérables à résoudre pour améliorer la circulation. De nombreux problèmes se posent et doivent être résolus pour répondre aux besoins des populations des paroisses et villages".

Le règlement de ces problèmes suppose à la fois des études et de fortes dépenses.

"Le comité que nous allons constituer comprendra trois experts. Il sera chargé d'étudier et de déterminer les meilleures méthodes pour améliorer notre réseau routier afin qu'il réponde mieux aux nécessités actuelles. Le comité devra tout examiner, non seulement à la lumière des besoins, mais des moyens financiers de la province. Aux situations extraordinaires, il faut faire face par des méthodes extraordinaires.

"Le comité aura douze mois pour présenter son rapport. Notre intention est de procéder avec toute la diligence compatible avec une prudence raisonnable".

Le rôle des experts sera de faire des recommandations qui devront être ensuite examinés par le gouvernement. Il s'agit d'un organisme, en somme, de caractère consultatif.

Rôle de l'énergie atomique dans la défense des E.-U.

Washington, 15. (AFP) — Un "rapport très secret" sur le rôle de l'énergie atomique dans la défense continentale des Etats-Unis a été soumis à la commission parlementaire de l'énergie atomique par un groupe d'experts comprenant le général d'aviation de réserve Charles Lindbergh, a annoncé hier l'"Army Navy Air-Force Journal".

La commission parlementaire remettra ultérieurement ce rapport au président Eisenhower.

L'"Army Navy Air Force Journal" destiné aux forces armées américaines, précise que le groupe en question est présidé par le général Albert C. Wedemeyer, l'un des anciens chefs américains en Extrême-Orient. Le général E. R. Quesada, qui commada après la guerre l'aviation tactique américaine, figure également parmi les techniciens précités

Ceux-ci réunissaient à Washington depuis plusieurs mois. Leurs travaux avaient fait jusqu'ici l'objet d'un secret rigoureux au département de la Défense américaine.

Restriction sur les colis

Berlin, 14. (Reuters) — Les autorités de l'Allemagne de l'Est ont aujourd'hui interdit aux citoyens de recevoir plus d'un colis par mois. Les habitants de la zone orientale, depuis des années, comptaient sur des amis de la zone occidentale pour leur faire parvenir des médicaments et autres marchandises difficiles à trouver.

Sur la scène de l'ACTUALITÉ

M. J.-ARTHUR DEMERS, le nouveau président de l'Association des taverniers de l'île de Montréal.

M. J.-A. Demers élu président des taverniers

71e réunion annuelle de leur association. — Une demande aux brasseries.

L'Association des taverniers de l'île de Montréal, dont l'incorporation remonte à 1884, a tenu sa 71e réunion annuelle sous la présidence de M. A.-D. Valois, président sortant, qui formule aux membres ses meilleurs souhaits de bonne année. Avant de quitter le fauteuil, il remercia le bureau d'administration de la bienveillante collaboration qu'il avait reçue au cours de son mandat et il souhaita à son successeur et aux autres officiers le plus entier succès.

M. Emile Larose, le secrétaire, soumit ensuite son rapport dans lequel il analysa les initiatives de l'Association au cours de 1954, entre autres celle d'avoir obtenu du gouvernement provincial la permission d'installer des appareils de télévision dans les tavernes. Ce geste, ajoute-t-il, a été fort apprécié.

Le bilan financier

De plus, souligna-t-il, les transferts de permis de vente qui avaient été discontinués en juillet 1953 ont de nouveau été accordés, mais, toutefois, sous certaines conditions. M. Larose remercia à son tour les membres de leur parfaite coopération.

M. David Laurin, le trésorier, présenta le bilan financier de l'association, lequel accuse un surplus substantiel. L'association, fit-il remarquer, malgré ses 71 ans, est plus que vigoureuse et prospère.

M. Laurin, qui remplit également les fonctions d'inspecteur, a tenu à déclarer que la plus grande hygiène était observée dans les 328 tavernes disséminées un peu partout sur l'île de Montréal et que 302 propriétaires de ces dernières étaient membres de l'Association.

Plusieurs tavernes, mentionna-t-il, ont subi d'importantes améliorations et 95 pour cent ont maintenant des appareils de stérilisation des verres

Une demande aux brasseries

Les membres se sont prononcés à l'unanimité pour que le bureau d'administration intervienne auprès des brasseries en vue de leur demander de cesser ce genre de publicité de distribuer gratuitement une quantité considérable de bière parmi la population montréalaise. Les taverniers considèrent que cette pratique leur cause un tort considérable. Ils espèrent que les brasseurs prendront leur demande en très sérieuse considération.

Les élections ont donné le résultat suivant: MM. J.-Arthur Demers, président; Nephtali Lecavalier, vice-président; A.-A. Beauchamp, Ernest Bourassa, Oscar Bourgon, Joseph Gendron, Paul Poupart, Ludger Marchand, directeurs; Emile Larose, trésorier pour un 35e mandat, et David Laurin, trésorier pour un 15e.

UNE OEUVRE NATIONALE DIGNE DE VOTRE ENCOURAGEMENT

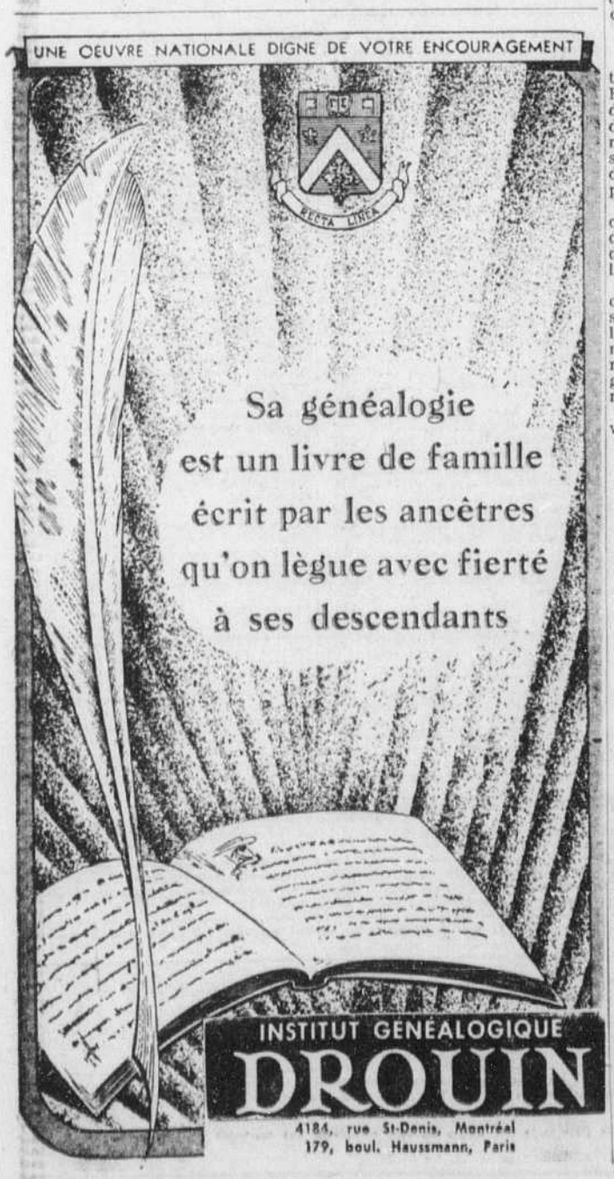

ALDEI GUEVREMONT CONSTRUCTION LTEE

VOUS OFFRE

UNE RESIDENCE

SANS PAREILLE

6 PIECES AVEC GARAGE

6 GRANDES PIECES, FINI PLATRE

AVEC CHOIX DE COULEURS

CUISINE TRES MODERNE DE COULEUR

CHAMBRE DE BAIN EN TUILE CERAMIQUE. CHOIX DE COULEURS

CAVE DE 8 PIEDS

CHAUFFAGE CENTRAL AUTOMATIQUE EAU CHAUDE A L'HUILE

CONSTRUITE EN MADRIERS DE 3 POUCES, BRIQUE ET PIERRE

GARAGE ATTENANT CHAUFFE

TERRAIN 75 X 75

LE PROJET SE TROUVE A MI-CHEMIN ENTRE PONT-VIAU ET PONT PIE IX. 20 MINUTES DU CENTRE DE LA VILLE

OUVERTS TOUS LES JOURS DE 1 A 9 HRES P.M.

JARDIN DES ECORES

2775 BLVD LEVESQUE

ST-VINCENT-DE-PAUL

NORTH EAST CO.

NORMANDIE 1-7323

1—74-2

JARDINS BEAURIVAGE LTEE

BOUCHERVILLE

(A NEUF MILLES DU PONT JACQUES-CARTIER EN PASSANT PAR LONGUEUIL)

• BUNGALOWS DE 5 PIECES A DEUX NIVEAUX:
$8975
COMPTANT ENVIRON $800 - $900

• BUNGALOWS DE 5 PIECES:
$9450
(GARAGE EXTRA $350)
COMPTANT ENVIRON $1,200 - $1,400

• BUNGALOWS A DEUX NIVEAUX GARAGE
$10,800
COMPTANT ENVIRON $1,500 - $1,700

VERIFIEZ ET COMPAREZ:
1. CONSTRUITE SU ETERRAIN D'AU MOINS 60 x 100
2. AQUEDUC ET EGOUTS MUNICIPAUX
3. TOUS PLANCHERS EN TUILE SAUF SALON
4. CUISINE FONCTIONNELLE
5. SOUS-SOL EN CIMENT COULE
6. SYSTEME DE CHAUFFAGE A L'HUILE TOUT AUTOMATIQUE
7. VARIETE DE FINIS EXTERIEURS
8. ENDROIT AUX TAXES MODIQUES, FACILITE DE TRANSPORT.

MAISON MODELE OUVERTE LES SAMEDIS ET DIMANCHES DE MIDI A 8 H.

SUR SEMAINE: 4 P.M. A 8 P.M.

DEVELOPMENT REALTIES LTD. 6541 AV. DU PARC, MONTREAL, GRAVELLE 6164 OU BOUCHERVILLE 231.

1—

JARDINS "VILLE S.-LAURENT"

Bungalows à 2 niveaux AVEC GARAGE

PRIX $14,389

COMPTANT $3,700

BUREAU SUR LES LIEUX OUVERT TOUS LES JOURS 2 H. A 5.30 H. SOIR 7 A 8.30 H. SAUF SAMEDI ET DIMANCHE OUVERT DE 2 A 5.30 H.

Filez sur le boul. Décarie vers le nord jusque passé le Centre d'Achats Norgate. A la rue Tassé, tournez à droite jusqu'à la rue Dutrisac. Tournez encore à droite et vous y êtes. Suivez les flèches indicatrices.

SOIR: BYWATER 6861 AGENTS EXCLUSIFS:

Westwood Realties

Membre de la chambre d'immeuble de Montréal.

1—8.11.15

ABANDON Blvd Parthenais, Fleury, 2 duplex. Appelez pour détails. VEndôme 7710. 1—74-2 R

ABANDON. Ahuntsic, rue Peloquin, près Prieur, duplex 1 an, 2-6 pièces, bas loué, 100.00 par mois. Aubaine. P. Beaulieu, 8032 St-Hubert. VIctoria 8493. 1—75-2R

ABANDON rue Papineau près Ontario, 8 logements de 5 pièces, bonne construction. Revenus 2,640.00. P. Beaulieu, 8032 St-Hubert. VIctoria 8493. 1—75-2 R

ABANDONNE Brébeuf, 4-3 libres. Comptant 10,000. FRontenac 5449. 1—71-6

ABANDONNE 1-5 — 1-3 neuf Chabot $12,900. Comptant $4,000. ORchard 1-6291. 1—75-2

ABANDONNE Des Erables, 1-4, 3-3. Comptant 5,000. FRontenac 3051. 1—71-6

ABANDONNE 2-6, Iberville près Mt-Royal, 11500.00, revenu 1440.00. RAymond 7-1356. 1—75-3R

ABANDONNE 1-5, 2-3, pierres, briques, finitions frêne. Prix et comptant discutés. VIctoria 3060. 1—71-6 R

ABANDONNE duplex rue Chateaubriand près Jean-Talon. Prix 13,000. Comptant 5,000. RAymond 2-7141. 1—

ABANDONNE 2-5 près Mont-Royal. Prix 9,500. FRontenac 4992. 1—

ABANDONNE 2-3 fermées, semi-détaché, rue Curatteau, cave. Comptant 2,000 balance facile FRontenac 2971. 1—

PLATEAU BELLEVILLE

LE PROJET SI BIEN CONNU

VENEZ VOIR LE FAMEUX

BUNGALOW AU PLATEAU BELLEVILLE

ST-VINCENT-DE-PAUL

VOIR C'EST APPRECIER

CONSTRUIT PAR BELLEVILLE HOUSING CORP.

PRIX $9,450.00

COMPTANT $1,050.00

1—5 GRANDES PIECES.
2—3 CHAMBRES A COUCHER.
3—CUISINE PLANIFIEE.
4—CHAMBRE DE BAIN MODERNE EN TUILE DE COULEURS.
5—FENETRES PANORAMIQUES.
6—SOUS-SOL BETON PLEINE GRANDEUR.
7—CHAUFFAGE EAU CHAUDE A L'HUILE.
8—CHOIX DE COULEURS.
9—TERRAINS: 60 x 80.
10—PRES EGLISE, ECOLES, MAGASINS.
11—CHOIX DE 11 MODELES.
12—AQUEDUC.
13—EGOUTS.
14—RUES PAVEES.
15—TERRASSEMENT NIVELE.
16—CHOIX DE 6 ET 7 APPTS.

CONSTRUIT en vertu de la loi nationale sur l'habitation

MAISON MODELE OUVERTE POUR INSPECTION

4549 Boul. Lévesque St-Vincent-de-Paul

LE PLUS BEAU DEVELOPPEMENT DU GENRE DANS LA PROVINCE

OUVERT TOUS LES JOURS DE 1 A 9 DIMANCHE INCLUS

DEVELOPPEMENT SITUE A 300 VERGES A L'EST DU PONT PIE IX

POUR INFORMATIONS 4549 BOUL. LEVESQUE ST-VINCENT-DE-PAUL

TELEPHONE NORMANDIE 1-7616

Soir DUpont 8-9120

A. BOISSY & CIE LTEE

AGENT EXCLUSIF

1—74-2

OCCUPATION EN MAI

· BUNGALOWS A DEUX NIVEAUX

BUNGALOWS GENRE RANCH

PRIX A COMPTER DE $10,476

COMPTANT MODIQUE: $1,050

MAISONS FORTIN

VISITEZ-LES A STE-ROSE

où vous trouverez rues, aqueduc, égouts et électricité déjà installés dans toute cette entreprise domiciliaire.

ET ENCORE VOUS N'AVEZ pas de taxes de pavage à payer

COMMENT S'Y RENDRE: Suivez la route 11A jusqu'à Ste-Rose, tournez à droite au boulevard Roi-du-Nord, (une rue avant les feux de circulation du pont) et cherchez nos enseignes.

· ON PEUT VISITER LA MAISON MODELE DE 1.30 A 5.30 TOUS LES JOURS

Téléphonez pour dépliants SOIR: MELROSE 1-6551

WESTWOOD REALTIES

Membre de la chambre d'immeuble de Montreal

1—8.14.15

APPARTEMENTS NEUFS

modernes, non chauffés

DIRECTEMENT DES ENTREPRENEURS

16 appartements dont 13 de 5½ pièces et 3 de 4½ pièces, toutes pièces distinctes, 2 et 3 chambres à coucher avec placards, hall d'entrée avec garde-robe, grand living-room avec balcon, cuisine fonctionnelle avec plancher et dessus de comptoir en linoléum, salle de bain carrelée, chauffe-eau électrique, fournaise Coleman avec souffleur. Grande entrée moderne, escaliers et couloirs en terrazzo. Concierge, partie du temps.

LOYERS INTERESSANTS. REVENU $13,400

COMPTANT REQUIS: $24,000. PRIX FERME: $89,000

PROFIT NET 15% APRES DEPENSES ET AMORTISSEMENT

ON PEUT VISITER TOUS LES JOURS DE 9 A.M. A 9 P.M. Y COMPRIS LE SAMEDI ET LE DIMANCHE.

2631 RUE LECLAIRE

6 rues à l'est du boulevard Pie IX, au nord d'Hochelaga, voisine du nouveau centre sportif. Près écoles, églises et moyens de transport. 1—71-5

ABANDONNE Ahuntsic, 2-5 neufs, libre, frêne, garage, 2 autos, chauffage huile, chambre bain couleur, 220, près église, école, tramways, revenu 2,160.00. Prix 17,000.00. 8844 Reims, 3e rue ouest St-Laurent, nord Crémazi. Ouvert 9 à 9. Pas d'agents. 1—74-2 R

ABANDONNE, Louis-Veuillot près Sherbrooke, 2 logis 5½ pièces, cave, système huile, garage. Prix 19,000. RAymond 7-3553. 1—74-3

ABANDONNE, Mentana près Mont-Royal, 2 logis 5 et 6 pièces, coin ruelle. Prix 10,700. RAymond 7-3553. 1—74-3

ABANDONNE, 18e près Masson, 3 logis, 1-6, 2-4, garage. Prix 11800. RAymond 7-3553. 1—74-3

ABANDONNE Gilford, 2-6. Comptant 4,000. FRontenac 3051. 1—71-6

A BAS PRIX, cottage neuf, garage, salle jeux, rue, trottoir payés. 10969 Waverley. VEndôme 9547. 1—12.14.15R

A BAS PRIX Bercy, Rachel, 3 logements chauffés. HOchelaga 5285. 1—15,21,22,28,29 R

A BAS PRIX, Drapeau 2-4, neuf 10,300. RAymond 7-1356. 1—75-3R

A BAS COMPTANT 2-4 ou 2-5, semi-détaché, St-André, Villeray. MArquette 5616. 1—74-2

A BAS COMPTANT
9166 St-Hubert, duplex 2-5, construction 5 ans. Prix $13,000. Système huile. Faut vendre, départ de la ville. Libre immédiatement. DUpont 8-1631. 1—72-4

A BON acheteur, maison neuve, 3 logements, chambre bain tuile, système l'huile, bas libre. 5143, 18e, Rosemont, CRescent 7144. 1—71-11R

J. P. NOLET ENTREPRISES

ACHETEURS LISEZ cette annonce

POURQUOI VOUS ELOIGNER D'UN QUARTIER QUE VOUS AIMEZ QUAND NOUS POUVONS VOUS OFFRIR DES PROPRIETES A LA PORTEE DE VOTRE BOURSE ET SUIVANT VOTRE BUDGET?

NOUS SOMMES LA SEULE ENTREPRISE A VOUS OFFRIR DES AUBAINES, AVEC SI PEU DE COMPTANT, CAR, SI NECESSAIRE, NOUS VOUS FINANÇONS.

Jean-Talon, près 15e ave, triplex semi-détaché, 1 x 5, 2 x 3, brique, bonne condition et location, revenu très intéressant pour vente rapide, 13,900.00, comptant 6,000.00.

Saint-Denis, près Saint-Zotique, duplex 1 x 7, 1 x 8, idéal pour professionnel, système indépendant, 2 garages, cave 7½ pieds, bon revenu, prix et comptant à discuter.

Christophe-Colomb, près Prieur, duplex pierre brique, 2 x 5, système, cave 9', garage, avec ameublement de cuisine, etc., bon revenu. Comptant 7,000.00, balance facile.

DeMartigny, près Fleury, duplex semi-détaché, brique, 2 x 5½, système, chambre bain tuile de couleur, cave, etc., bon revenu, comptant 7,000.00. Balance facile.

Fleury, près DeMartigny, duplex détaché, logement 5 pces, très moderne, grand magasin 33 x 35, système central, 2 garages, commerce établi depuis 1 an, vente moyenne 25,000.00 par an. Prix à discuter, comptant 15,000.00.

St-Firmin, près Fleury duplex semi-détache, 2 x 5½ pces, brique, système bas, cave 7', terrain 38 x 86, bon revenu, aubaine à 18,000.00; 5,000.00.

London, près Henri-Bourassa, beau bungalow ultra moderne, détaché, 5 pièces, pierre, brique, chauffage électrique, garage, cave 9', terrain 50 x 80, belle valeur à 13,500.00. — 4,000.00.

Odino, Rivière-des-Prairies, petit bungalow moderne, 4 pièces, détaché, belle location, grand terrain, 65 x 96. Aubaine à 4,800.00. — 1,000.

Blvd. Omer Gaucher, près blvd. Gouin, bungalow 4 pièces, moderne, terrain 100 x 100. Aubaine à 6,200.00. — 750.00.

Foucher, près Crémazie, triplex semi-détaché, 1 x 6, 2 x 3, système, cave 9', garage, sous-sol près pour logement de 3 pièces, comptant 8,000.00, balance facile.

28ième avenue, près Bélanger, 6 x 4, fournaise à l'huile dans chaque logement, semi-détaché, revenus 4,680.00, comptant 10,000.00, balance facile.

11ième avenue, près bâtisse commerciale, comprenant un restaurant, une manufacture et un logement de 4 pièces, terrain 85 x 97, maison 32 x 32, système, garage chauffé, cave, très bon revenu, prix 21,800.00. — 6,000.00.

Clark, près Fleury, beau triplex semi-détaché, pierre, brique, 1 x 6, 2 x 3, système, garage sous-sol, cave 8½', revenus 3,000.00, libre, 27,000.00. — 8,000.

7ième avenue, près Jean-Talon, triplex moderne, 1 x 6, 2 x 3, 2 ans, très bon revenu, prix 17,200.00. — 6,000.00.

Christophe-Colomb, près Beaubien, 3 x 4, brique, cave, bonne condition, superbe localité, bon revenu, aubaine 13,200. — 2,500.00.

1459 BELANGER EST — HRES 9 A 9

CRescent 8803 — TAlon 1047

GRavelle 7220

TERRASSE SALABERRY AHUNTSIC OUEST NOUVEAUX BUNGALOWS

6 PIECES SEPAREES

VOUS TROUVEREZ UN BUNGALOW DIFFERENT... UNE ATTENTION PARTICULIERE AUX DETAILS... AGENCEMENT TOUT A FAIT NOUVEAU DES PIECES... APPARENCE EXTERIEURE DES PLUS MODERNES... CHAUFFAGE A L'EAU CHAUDE A L'HUILE, ETC.

40 BUNGALOWS EN CONSTRUCION. QUELQUES-UNS AVEC OCCUPATION PROCHAINE ET, NATURELLEMENT, CONSTRUCTION SUPERIEURE.

VISITES SAMEDI ET DIMANCHE DE 1 A 5 P.M.

MAISON MODELE MAGNIFIQUEMENT MEUBLEE PAR

N. G. VALIQUETTE LTEE

Demandez M. ou Mme Chatelain.

1410 SALABERRY

PRES DU BOUL. GOUIN

COMPTANT 2,150 A 2,350.

PRIX 12,697 A 12,900.

INFORMATIONS: CHANTIER LE JOUR: DUPONT 1-6216 MATIN ET SOIR: DUPONT 8-1631

MOQUIN & VIDA INC.

6333 boul. Décarie — REgent 3-8191

1—

A. LAGACE

BUNGALOWS

PRIX: $8,600.00. COMPTANT $930.00.

Détaché ou semi-détaché, 5 et 6 chambres, brique et plâtre, chambre de bain en tuile, cuisine moderne.

OUVERT POUR INSPECTION SAMEDI ET DIMANCHE DE 2 A 5 HEURES

Situé sur la rue Dondo, à L'Abord-à-Plouffe, ½ mille du parc Belmont. Prenez le blvd. Labelle jusqu'à la carrière Lagacé, tournez à gauche sur le blvd. Lévesque et procédez jusqu'à la rue Dondo.

POUR INFORMATIONS: MURRAY 1-5101.

MATHIEU REALTIES

AGENT EXCLUSIF

1—

A BON MARCHE
Deux 5 appartements. Orléans, nord Sherbrooke, $12,500; comptant $3,500; balance comme loyer. TUrcotte 2591 1—73-16

A BONS acheteurs, 5 logis, coin ruelle, rapportent 2,940.00. 1911 Théodore CLairval 5509, propriétaire 1—11.14.15 R

A BON acheteur, 2-5, neuf, moderne semi-détaché, système, bas libre 1967 St-Zotique. RAymond 2-5239. 1—58-26 R

A BON compte, triplex très moderne. Bon revenu. Propriétaire. 5055 Jeanne-D'Arc. CLairval 4971. 1—75-3 R

A BON acheteur, maison neuve, moderne, 2-3, 1-5, près église, école, cave 9 pieds pour logement, système à l'huile, chambre de bain en tuile, bas libre. 5040, 13e Ave, Rosemont, RAymond 2-3239. 1—75-26 R

A BON placement 40 logements, 2 ans de construction, revenu 32,760.00. AMherst 0856. 1—75-2R

A BON acheteur 2-6, prix 11,000.00, vacant 1er février. AMherst 0856. 1—75-2R

A BON compte boul. St-Joseph, 5 logements, 1 garage, bas libre 1er mai, système huile, frigidaires, 42,000. AMherst 8607. 1—72-4 R

A BON acheteur, 5185, 18e Avenue Rosemont, 2-5 grands, fermés, modernes, système huile, bas libre, près église, école. RAymond 1-6736. 1—73-26

A BON compte, Hutchison près boul. St-Joseph, 3 logements, bas libre, système central huile, règlement de succession 22,000.

CADILLAC, près Sherbrooke, bâtie 1953, 2 logements éclairés 4 côtés, bas libre, 12,500.00. Comptant 3,000. AMherst 8607. 1—72-4 R

A BON ACHETEUR, maison neuve 3 logements, chambre bain tuile, système huile, bas libre, 6546, 31e av., Rosemont. RAymond 2-7404. 1—53-26 R

A BON acheteur, triplex 5 appts, haut 2-3. 6266 Des Ecores, RAymond 2-5413. 1—67-26 R

A 3184 Blvd Rosemont, 2-5, 2 garages, système huile. Prix 13,500. Comptant 3,000. BYwater 6772. 1—73-3

A CHAMBLY BASSIN, 685 Montreal River Road 1½ étage, 5½ appts. à 8500.00. 1—74-2 R

ABSOLUMENT vrai si vous êtes dans l'obligation d'acheter pour vous loger, j'ai en main une aubaine extraordinaire à bas prix et conditions faciles. Choquette, FAlkirk 5624. 1—

LETTRE OUVERTE

A TOUT ACQUEREUR DE MAISON

CHER AMI,

SI VOUS ETES A LA RECHERCHE D'UNE MAISON QUI CONVIENDRA A TOUS VOS DESIRS, PERMETTEZ-MOI DE VOUS OFFRIR UNE RESIDENCE SITUEE A 20 MINUTES DU CENTRE DE MONTREAL, A MI-CHEMIN ENTRE PONT VIAU ET PONT PIE IX.

CONSTRUITE SUR UN TERRAIN DE 65 75. EXTERIEURE EN BRIQUE AVEC CHOIX DE COULEURS.

5 GRANDES PIECES DONT 3 CHAMBRES A COUCHER, SALON, CUISINE PLANIFIEE, AVEC CHOIX DE COULEURS, CAVE DE 7 PIEDS, CHAUFFAGE CENTRAL AUTOMATIQUE, ELECTRICITE 110-220.

LE PRIX DE VENTE $9,400. COMPTANT $1,000.

ADVENANT LE CAS OU IL MANQUERAIT QUELQUES $100., NOUS VOUS FINANCERONS UNE PARTIE DE VOTRE DEPOT. CECI EST UNE OFFRE SANS PAREILLE DANS LE DOMAINE DE LA CONSTRUCTION.

VISITEZ PLUSIEURS MAISONS, MAIS AVANT D'ACHETEZ IL VOUS FAUT VOIR LA MAISON MODELE SITUEE AU 2399, BOUL. LEVESQUE ST-VINCENT-DE-PAUL

NOUS SOMMES OUVERTS TOUS LES JOURS DE 1 A 8 HEURES.

ESPERANT AVOIR LE PLAISIR DE VOUS SERVIR.

Nous demeurons,

L. P. GAGNON & CIE

2399 BLVD LEVESQUE

ST-VINCENT-DE-PAUL

TEL. DUPONT 8-9120

1—74-2

PARC CHATEAUGUAY

REOUVERTURE MAISON MODELE

SAMEDI DIMANCHE LES 15 ET 16 JANVIER 1955 DE 1 A 5 P.M.

VENEZ CONSTATER LES PROGRES DU DEVELOPPEMENT

PLUSIEURS PROPRIETAIRES OCCUPENT DEJA LEURS BUNGALOWS

NOUS AVONS ENCORE QUELQUES PROPRIETES DE 5 OU 6 PIECES AU PRIX DE L'AN DERNIER.

COMPTANT $1345.

PAIEMENTS MENSUELS: $59.00

INCLUANT TAXES

OCCUPATION IMMEDIATE SI DESIRE

DIRECTIONS: ROUTE 4 — 5½ MILLES A L'OUEST DU PONT MERCIER SUR LA ROUTE DE MALONE.

"NOUS VOIR"

MASSE & GAUTHIER INC.

5304 AVENUE VERDUN

HEMLOCK 5318

1—

12,000.00 ACHETENT 6 logements non chauffés, revenu 5,000.00. AVenue 8-6804. 1—R

ACHETEUR! ATTENTION!
3470 Sherbrooke est 2 étages, 3 logements modernes TUrcotte 2591 1—65-24

ACHETEURS, faut vendre, clore succession, 3 maisons, 6 logements chacune, bien situées, 41,000.00. VIctoria 3060. 1—71-6 R

ACHETEUR sérieux, 2-4 neufs, bas libre, fini frêne. VEndôme 3604. 1—

ACHETEUR sérieux, bon placement, maison neuve, ultra moderne, 4 logements 3-3, 1-6 et garage, 6 logements de 4 pièces, finition extérieure pierre et brique, couverture en tuile; intérieur, escalier en terrazzo, chambre bain tuile caoutchouc, 220. Prix 28,000.00 à 34,000.00. Rue Bergerac, continuation rue Fleury, à l'ouest de Pie IX, près église, école, centre d'achat, autobus. Brandon Construction Inc. DUpont 8-4622. 1—71-10 R

ACHETEUR, Laverdure, 2 grands 5, 18,000.00, grand terrain. DOllard 6540. 1—R

ACHETEUR sérieux, 6-4 neufs. Revenus 16%. Prix 30,000.00, fournaise. 7988 Delorimier. RAymond 2-2937. 1—72-5 R

ACHETEUR sérieux! Faut voir nos nouveaux duplex. 9041 Henri-Julien, avant de prendre décision. Chauffage central etc. 1—73-3R

ACHETEUR 6 propriétés à vendre immédiatement pour régler succession. Prix et conditions de paiements à être discutés. Information HArbour 3945. 1—74-2 R

ACHETEUR, Dezery, Sherbrooke, 2-6, logis libre. Prix: 14,300. HArbour 1213. 1—74-2

ACHETEURS, triplex neuf, 1-5, 2-3, fini moderne, chambre de bain en tuile, système huile, à 5705 14e Ave Rosemont — RAymond 2-3636. 1—75-6R

ACHETEUR intéressé, Ste-Catherine, Bleury, propriété commerciale. Revenu 4,500. Prix 40,000. Comptant 15,000. AMherst 9093. 1—

ACHETEUR, maison neuve, moderne, 2-5, chambre bain tuile, système huile, libres, 1360 St-Zotique. 1—71-3 R

ACHETEUR sérieux, 1-5, 2-3, maison d'un an, rue Leclaire, haut Hochelaga, bon placement, particulier. Cause départ. Pas d'agents. TUrcotte 3044. 1—73-3 R

ACHETEURS, Boyer près Jarry, 2-5, 1-3, bas libre, 33 x 33. Prix 17,500. Comptant 7,000. Les Immeubles St-Hubert, 1459 Bélanger, DOllard 3022. 1—73-3

ACHETEURS, rue Curotte, 2-5 neufs, 25 x 43, pierre et brique. Prix 18,000. Comptant 7,000. Les Immeubles St-Hubert, 1459 Bélanger, DOllard 3022. 1—73-3

ACHETEURS, Villeray, 1-5, 2-3, système, 18,800. Comptant environ moitié. RAymond 2-5021. 1—75-4

ACHETEURS, Laval-des-Rapides, magnifique bungalow 5 appts, détaché, 28 x 38, pierre et brique, système huile, garage. Prix 13,300. Comptant 3,000. Les Immeubles St-Hubert, 1459 Bélanger, DOllard 3022. 1—73-3

ACHETEZ 2-6, Foucher, Liège, bonne propriété. Prix 15,000. HArbour 0021. 1—74-2

A 4,000. comptant, semi-détaché, 2-5 De Gaspé, Gounod. MArquette 5616. 1—74-2

A 4000. COMPTANT, 2-7, système, Chabot, Beaubien, 14,900. ORléans 1-6291. 1—74-2

A COTE-DES-NEIGES, duplex, soubassement fini, 2 garages, REgent 7-4126. 1—R

A 5057 DE BULLION, 3 logements, 2-4 pièces, 1-2 pièces, 10,000.00, comptant 5,000.00, 1 libre. WEllington 8928 après 6 hres. 1—72-4

A 2143-2145 Des Carrières, près Delorimier, 2 logis 6 pièces, cave. Prix 13,000. RAymond 7-3553. 1—74-3

A 6241, 8e ave., Rosemont, triplex complètement détaché, pierre-brique, finition frêne, cuisine tuile, cave 9½ pieds, 27,500.00. RAymond 2-1413. 1—R

A 7156, 14e Avenue près Jean-Talon, 1 étage, 5 appts, libre, aubaine. 1—R

A 7350, 7e, près Jean-Talon, cottage 6 pièces cave, système, terrain 30 x 130. RAymond 7-3553. 1—74-3

Lew Kozlov & Co.

OFFRE

Bungalows dégagés ET semi-dégagés AUX NOUVEAUX "Jardins Dudemaine"

CONSTRUITS PAR Beaudet & Pichette

Magnifique disposition de 6½ pièces.
Toutes de vastes pièces.
Grands placards.
Fenêtres panoramiques.
Superbes cuisines fonctionnelles.
Cinq genres de divisions.
Extérieur brique et pierre.
Isolation à la laine minérale.
Chauffage à l'huile.
Radiation dans les plinthes.
Salles de bain à carrelage de céramique de couleur.
et nombre d'autres caractéristiques trop nombreuses à énumérer.

Prix de: 12,700 et plus

COMPTANT DE: 2,010 ET PLUS

OCCUPATION OCTOBRE ET PLUS TARD.

DIRECTIONS:
Roulez sur le Blvd Persillier, tournez à l'ouest à Louisbourg, tournez au sud à Philippe-Hébert jusqu'à l'emplacement de ces bungalows.

ON PEUT VISITER de 11 a.m. à 7 p.m. tous les jours, y compris fin de semaine. Agents sur les lieux.

"DISCUTONS-EN"

Lew Kozlov & Co.

Courtiers en immeuble

300 rue ONTARIO ouest, PLateau 8015

1—

$18,000

VENEZ VISITER

SAMEDI DE 2 A 5 P.M.

COTTAGE NEUF A AHUNTSIC

10967 WAVERLEY

PRES RIVIERE-DES-PRAIRIES

PIERRE & BRIQUE, 6 GRANDES PIECES, FENETRE PANORAMIQUE, CUISINE PLANIFIEE, 2 SALLES DE BAIN MODERNES, GARAGE DANS SOUS-SOL AVEC SORTIE SUR RUE.

GUY BENOIT

ARMAND DES ROSIERS, INC.

PL. 8958

1—74-2

Cette maison doit être vendue d'ici une semaine

DUPLEX — $12,500.00

CHABOT PRES BELANGER

Deux logements de 5 pièces non chauffées, un garage, sous-sol en ciment à la grandeur, taxes $124.50. Appelez E. Bengle. BElair 1745. soir: DUpont 8-1580. 1—74-2

A BONNE ADRESSE

40 NOTRE-DAME EST

MArquette 4121 — CHerrier 4006

CEUX QUI DESIRENT ACHETER LEUR MAISON, VOYEZ-NOUS AVANT DE NE RIEN FAIRE, RENSEIGNEZ-VOUS AVANT DE NE RIEN SIGNER. NOUS VOUS TROUVERONS CE QUE VOUS DESIREZ. 1—11,13,15,18,20,22,25,27,29

AHUNTSIC 1470 Sauvé, 3 logements 16,800.00 revenu 2,400.00 comptant 8,000.00. 1—14,15,18,19,20,21,22 R

AHUNTSIC semi-détaché, très moderne, pas agents. DUpont 8-4426. 1—74-3 R

AHUNTSIC, 2-5 appts modernes, bas chauffé, offre raisonnable acceptée. Situés 10392 Sacré-Coeur. S'adresser 10102 Péloquin. 1—73-6 R

AHUNTSIC, Chambord, Fleury, 2-7, possibilité libres. $11,300. MArquette 1523. 1—74-3

AHUNTSIC, TRIPLEX NEUF, LAVERDURE, HAUTS RAPPORTENT 140.00 GRAND 6 LIBRE, GARAGE, MINIMUM COMPTANT 7,500.00 BYWATER 6919. 1—72-4 R

AHUNTSIC, près Fleury, aubaine exceptionnelle, 2-5, neuf, haut loué 75.00, système huile. 16,200.00. Comptant: 6,000.00. Immeubles Marquette, MArquette 6135. 1—74-3

AHUNTSIC
9955 Blvd D'Auteuil duplex moderne, semi détaché. 2-5½, chauffés, haut loué 100.00 plan fédéral, 5¼, garage. 1—74-3 R

AHUNTSIC, beau triplex, semi-détaché, moderne, système huile, frêne, tuile, aubaine. 9175 Reims, VEndôme 3574. 1—74-2R

AHUNTSIC, 5½, duplex moderne, détaché. 10750 Waverley. 1—73-3R

AHUNTSIC, 10165 Rancourt, bungalow neuf 5 pièces. 13,000 00 DUpont 8-9986 1—73-3 R

AHUNTSIC (9840 ST-DENIS), SUPERBE 3 LOGEMENTS, ENTIEREMENT DETACHE, DONT 1-6 ET 2-3, TERRAIN 50 PIEDS, PRET HABITATION SOUS PEU. HARDY & FILS, CALUMET 9323. 1—13,15

AHUNTSIC, 6 logements chauffés, 2 garages, revenu 5,700.00. VEndôme 0684. 1—71-5

AHUNTSIC, duplex neuf, semi-détaché, 2-5 pièces fermées, système huile, rue, égouts payés, comptant 8,000.00, balance hypothèque. 10,354 rue Sackville, près Fleury, TAlon 5137. 1—72-10 R

AHUNTSIC OUEST
Jeanne Mance, triplex deluxe, détaché, pierre et brique, 1-5½, 2-3, garage, grand terrain. Prix 34,000. CHerrier 1573. 1—75-3

AHUNTSIC, duplex moderne semi-détaché, chauffage central, cave finie, cuisine en tuile, comptant requis 12,000. 10,880 St-Urbain. 1—75-2 R

AHUNTSIC rue Clark 2-6, terrain 75 x 120. Prix 14,000. comptant 5,000. FRontenac 4992 1—

AHUNTSIC, Sacré-Coeur, triplex semi-détaché, 1-6, 2-3, cave, système. Revenu 2,160. Prix 17,800. Comptant 8,000. CHerrier 1573. 1—75-3

AHUNTSIC, 2-6 LUXUEUX, COMPLETEMENT DETACHES, CHAUFFAGE CENTRAL, 10,020 LAVERDURE, DUPONT 8-1683. 1—R

AHUNTSIC, acheteur sérieux, magnifique propriété 1-6 fermés, libre, terrain 50 x 114, 10596 St-Denis. 1—R

AHUNTSIC, bungalow neuf 5 appts, 2440 Sauriol. DUpont 1-2700. 1—R

AHUNTSIC près Papineau beau plain-pied neuf avec sous-sol entièrement détaché pierre, brique. Chauffage automatique, tuile, 13,000.00, DUpont 1-2288. 1—R

AHUNTSIC OUEST
10,815 Jeanne-Mance, duplex neuf, 2-5½, haut loué $90, finition frêne, système central huile, entrée terrazzo, garage sur rue. Occupation immédiate. Comptant $5000. Balance $91 par mois. Capital et intérêt. DUpont 8-1631. 1—72-4

AI BON placement, 15%, 6-4 fermées. 33,000. 2637 Beaubien, 2 à 5 heures. 1—75-4

AI, St-Zotique, 27e Ave, bungalow 1-5, très moderne. Coin rue, en pierre. Prix 15,500.00 comptant 7000.00 GRavelle 3876. 1—73-3 R

AI Henri-Bourassa, 2 maisons, 2 garages, un atelier, 5 logements, magasin. Revenu 300.00 Comptant 10,000.00 Grand terrain. GRavelle 3876. 1—73-3 R

AI BON PLACEMENT, 9-4, facade 50 pieds. Comptant $15,000. 9e ave, Rosemont et Dandurand. MArquette 5618. 1—74-2

AI FABRE, au nord, 6-4. Revenu $4700. Prix $38,000. MArquette 5617. 1—74-2

AI 2-5, Clark, St-Zotique, logement libre, $11,600. MArquette 5619. 1—74-2

A L'ABORD-A-PLOUFFE, cottage semi-détaché, 4 appts, 8,500.00. Comptant 1500.00. MUrray 1-1166. 1—15,22,29 R

A LONGUEUIL, bungalow 9 appts, très moderne, construit par propriétaire, système de chauffage, eau chaude, extérieur pierre et brique, garage chauffé, idéal pour professionnel. 205 Ste-Catherine, Longueuil. ORléans 5-9266. 1—74-2 R

AI LOUIS-VEUILLOT, 6 logements. Revenu 5040.00. Comptant 15,000.00, système central. Complètement détaché. GRavelle 3876. 1—73-3 R

AI vacant, logis à 2132 Montgomery, cave, planchers durs, garages, âge 25. Pas d'agents. 1—13-15

AI 2-3, 1-5 moderne, cav e9 pieds, système huile bas. Avec 10,000.00 comptant. Veuilleux, HArbour 6246. 1—11,13,15

LAURENDALES HOMES LTD

Il ne nous reste que quelques unités

DANS LA SECTION 4 A VENDRE

OCCUPATION AU PRINTEMPS

DEVENEZ PROPRIETAIRE D'UN BUNGALOW

MOYENNANT ENVIRON $65.00 PAR MOIS

CAPITAL ET INTERETS, TAXES COMPRISES

PRIX $9,724 ET PLUS

COMPTANT A COMPTER DE $1,315

CARACTERISTIQUES

1—5 PIECES
2—3 CHAMBRES A COUCHER
3—CAVE PLEINE LONGEUR
4—CHAUFFAGE A AIR CHAUD
5—GARNITURE CARRELAGES DE COULEUR
6—GARDE-ROBE A PORTES COULISSANTES
7—MURS EN PLATRE
8—CHOIX DES PEINTURES.

ET UNE FOULE D'AUTRES AVANTAGES TROP NOMBREUX POUR ETRE MENTIONNES.

BUREAUX DE VENTE SITUES RUE LAUZANNE ET BOUL. GOUIN OUEST DE PIE IX ET EST DE BOUL. ST-MICHEL, MONTREAL-NORD.

HEURES D'AFFAIRES DE NOS BUREAUX DE VENTE LES JOURS ORDINAIRES. 4 A 8.30 P.M. EN FIN DE SEMAINE: 10 A.M. A 8.30 P.M.

DUPONT 8-9961

1—74-2

8071 BOUL. ST-MICHEL

DUPLEX, COMPTANT 2,950.

5½ grandes pièces, pierre et brique. Soubassement prêt à finir, rue commerciale, chauffage à l'huile. Prix de: 17,950, hypothèque: 15,000 à 5½%.

BUNGALOW COMPTANT: 1,665.

Détaché, 5½ pièces, pierre et brique, chauffage automatique à l'huile. Accessoires de chambre de bain et tuile de couleurs, murs et plafonds isolés. Occupation 15 jours. Prix de: 10,900.

VISITES, SAMEDI, DIMANCHE DE 1 A 5 P.M.

Autobus à la porte dans 30 jours. 1½ mille au nord de Jean-Talon.

9071 BOUL. ST-MICHEL

MOQUIN & VIDA, INC.

DUpont 1-6605 — REgent 3-8191

1—

VACANT

Avec $1,900 comptant vous achèterez un duplex 4½, 4 chambres, occupation immédiate, prix $6,900, balance facile à payer par mois. S'adresser au propriétaire, 4288 Chateaubriand 1 à 6 p.m. 1—70-6R

AI maison 1 étage avec revenu, sous-sol 7220, 7e ave Rosemont près Jean-Talon. 1—R

AI 2-4, cave, centre ville, 6,000. Petit comptant accepté. HArbour 4451. 1—74-2

AI Villeray 2-5 près Eglise Rosaire, finis frêne, système, garage, haut loué 90.00, bas libre, taxes réduites. 7870 Boyer. VIctoria 7996. 1—73-3 R

AI PLUSIEURS propriétés avec revenus; avec comptant 1,200.00. GRavelle 1706. 1—74-2

AI MAISON à vendre avec terrain 50 x 165, bas prix. Conditions faciles si désiré. Cause départ. 10750 Pelletier, Montréal-Nord. 200 pi. en arrière Café du Nord. 1—74-2R

AI 2-6 VACANTS, planchers durs. Comptant: 2,500.00. CRescent 0520. 1—74-2

JACQUES-CARTIER, $500. $1000. Duplex neuf. Revenus $1200. Echangerais. ORléans 5-6948. 1—15,18,19,20,21,22

A 2393 JEAN-TALON est, 3 logements neufs modernes, bas libre, 6 appts. Système l'huile. 1—R

A la 18ième avenue, Rosemont, 2 logements, bas libre, genre bungalow, prix 11,500.00, bas comptant, balance facile. Tremblay, HOchelaga 7122. 1—

A la 9ième avenue, Rosemont, 3 logements, bas libre, obligé de vendre, départ. TUrcotte 6927, Local 13. 1—

A LAVAL-DES-RAPIDES, bungalow moderne 4 appts, chauffage central, 8,700.00. Comptant 3,000.00, balance 45.00 par mois capital et intérêt. MOntcalm 4-4572. 1—74-2 R

A Mackayville, 2 logements, 1 libre. En brique, bois franc, 220. 5,500.00. Bonnes conditions. ORchard 1-1013. 1—72-4 R

A MArquette 5610, Rivard, Duluth, 1-4, 1-5. Prix $9500. 1—74-2

A MArquette 5616. Rivard, Rachel, 2-5. Prix $9800. 1—74-2

A MONTREAL-NORD, 3 bungalows, 5 appts, fini plâtre, brique, pierre, moderne, possession immédiate, système chauffage. Visible en tout temps, accepterait 2,500.00 comme comptant. Informations 3671 Henri-Bourassa, appt 2. 1—75-2 R

A MONTREAL-NORD, 6 pièces, moderne, pierre, brique, libre immédiatement, 10,900. Comptant $2900. MArquette 1523. 1—74-3

A MONTREAL-NORD, 2-4 appts, cave, bas libre à l'acheteur, 4 terrains. DUpont 8-5281. 1—7,8,14,15R

LES IMMEUBLES Montréal-Nord Enrg.

PRESENTENT LEUR PROJET de duplex modernes

RUE HENAULT MONTREAL-NORD

Construits en vertu de la loi nationale sur l'habitation

2-5¼ GRANDES PIECES LOGEMENT DU HAUT LOUE $70 PAR MOIS

PRIX: 17940.

COMPTANT: 2,465.

Balance 94.55 par mois

Comprenant, capital, intérêt, assurances sur le prêt.

VISITEZ NOTRE MAISON MODELE SITUEE 11165 HENAULT COIN CHARLEROI

Tous les jours de 1 à 6 p.m.

POUR INFORMATIONS VENDOME 6761

1—8,11,15,20,22,25,29

A BELOEIL

PROJET BONAIR GARDEN

VISITEZ NOTRE MAISON MODELE, COMPLETEMENT MEUBLEE, OUVERTE TOUS LES JOURS DE 9 A.M. A 9 P.M.

BUNGALOW 6 PIECES, CHAMBRE DE BAIN TUILE CERAMIQUE, CHAUFFAGE EAU CHAUDE, EXTERIEUR FINI BRIQUE ET PIERRE.

7 MODELES DIFFERENTS CONSTRUITS SUR PARCS AU CENTRE DE LA VILLE PAR BLOUIN ET BOUTIN, CONSTRUCTION.

PRIX VARIANT 10,000.00 A 18,000.00, TAXES ENVIRON $70.00 PAR ANNEE.

INFORMATION RAYMOND SERVANT MElrose 1-1439 ou FOrest 7-4933 1—74-2

DUPLEX NEUFS

Ahuntsic, 2-5½, chauffé, garage, près église, école et transport. Comptant $5,700.00. Plan fédéral 5½%. Robert J. Ricard Construction, 1660 Fleury Est, VEndôme 8959. 1—7,8,14,15,21,22,28,29

A MONTREAL-NORD, rue Paris, grand 6, 1-4 sous-sol, cave, système moderne. Prix 15,000.00 Comptant 9000.00 GRavelle 3876. 1—73-3 R

A N.D.G. rue Sherbrooke, 1 magasin, 2 logements, prix 35,500. Comptant 15,500.00. Pas d'échange, pas d'agents. WAlnut 1681. 1—69-7 R

A PARC EXTENSION, 6-4. Revenu 2800. Prix $23,000. MArquette 5617. 1—74-2

A PONT-VIAU, 2 étages, coin de rue, le bas loué restaurant. 92 Grenon. 1—74-2 R

4 APPTS, petit comptant, libre en 30 jours. ORléans 7-1583. 1—R

7 appts, 1½ étage, eau chaude, chambre bain. 520 Lebrun. 1—14,15,21,22,28,29 R

4 APPTS, avec garage, 2,500.00. 9174 Iberville. DUpont 1-1105. 1—R

A REGLER succession, duplex, de Normanville, de Fleurimont, système, planchers durs, bain. Prix $10,800.00. Comptant $5000. MArquette 5610. 1—74-2

A ROSEMONT, 2-5, 1-4, bas libre, réelle aubaine à bas prix et termes très faciles. Héroux, HOchelaga 3438. 1—

A ROSEMONT ou à Tétreaultville, 2-4, garage. Comptant 4,000. RAymond 2-3021. 1—75-4

A ROSEMONT, 6 logements. Revenu 4,344, semi-détaché. Comptant 8,000. Prix 35,000. MArquette 5616. 1—74-2

A ROSEMONT, 4e ave, 1-5, 2-3, cave, système $22,800. BElair 1326. 1—74-2

A ROSEMONT, 5959, 26e, 3 logements neufs, 1 libre, système huile, garage chauffé, construction supérieure, comptant 7,000.00, balance facile. 1—73-3 R

A SACRIFICE, cause départ, duplex moderne, votre offre. BElair 1302. 1—R

A SACRIFICE 12000.00. 4-5. Berri près Mt-Royal. HOchelaga 2927. 1—74-2 R

A 11,500., 3-5, St-Germain, Ontario, bonne propriété. HArbour 0021. 1—74-2

A ST-HENRI, 2-5. Comptant: 2,000.00 Balance loyer. GRavelle 1706. 1—74-2

A ST-VINCENT-DE-PAUL, duplex moderne, neuf, revenu 160.00 mensuel. Comptant 4,000.00. NOrmandie 1-7657. 1—74-2

A 3877 ST-ZOTIQUE est, 14 logements 10 de 4½ pièces, 4 3½ pièces, 2 garages, frigidaire, poêle électrique, incinérateur, prélart dans cuisine, revenu annuel 15,483.00 hypothèque 51,500.00, prix de vente 105,000.00 ou accepterai en échange maison plus petite ou terrains. S'adresser RAymond 2-5224, AVenue 8-3646. 1—73-3R

A TRES bonne condition, maison campagne, 30 milles Montréal. Aussi maison Longueuil-Annexe. S'adresser 1318 boul. Quinn, Longueuil-Annexe. 1—

ATTENTION, avec 500.00 comptant, devenez propriétaire, balance termes, 393 Briggs, Ville Jacques-Cartier, ORléans 5-0726. 1—R

Les Immeubles Montréal-Nord Enrg.

PRESENTENT UN 2ème PROJET DE BUNGALOWS "MONTREAL-NORD"

3 MODELES DIFFERENTS DE 4, 5, 6 PIECES

PRIX: $8,680 ET PLUS

COMPTANT: $952.22 ET PLUS

MENSUALITES: $47.17

Comprenant, capital, intérêt, assurances sur le prêt.

25 BUNGALOWS PRETS A OCCUPER D'ICI LE 1er MAI GARANTIS

VISITEZ nos maisons modèles 11126 Racette, coin Charleroi de 1 à 6 P.M. tous les jours

POUR INFORMATIONS Tél. VEndôme 6761

1—8,12,15,19,22,26,29

Entreprises Belmont vous offrent

Beau cottage 2 ans, semi-détaché, grand terrain, 5 pièces, système, belle cave.

Belle propriété, idéale pour professionnel: 1-7, 2-4, le 7 libre, garage. Une visite vous convaincra de l'aubaine.

Propriété neuve, 2-5½, détaché, 30 x 34, Terrain 50 x 98, Garage, système à l'huile pour le bas. Près église et école.

INFORMATIONS: 906 DE FLEURIMONT GRAVELLE 4110 1—75-2

ATTENTION, gratis. La brochure "comment choisir une propriété" Service publique, C.E.I. envoie gratuit. FRontenac 3559. 1—75-7R

ATTENTION, Pie IX, 4 logements neufs, bas 6 libre, revenu 3,960. Vendra 30,500. MArquette 1897. 1—70-6

ATTENTION, Maison neuve 2-5 pièces, système huile, finie moderne. 6715, 28e Avenue, Rosemont. RAymond 7-5017 1—69-12 R

AUBAINE, semi-détaché, 2-5, neuf, Bruxelles, Monselet, MArquette 5616. 1—74-2

AUBAINE N.D.G., cotage 6 pièces, libre, 2,500.00 comptant, balance facile. DEXter 0229. 1—74-2 R

AUBAINE
AVE ROUEN (2831), BEAU BUNGALOW NEUF, 4 APPTS, AVEC CHAUFFAGE HUILE, LIBRE. HARDY & FILS, CALUMET 9523. 1—73-3

AUBAINE, Montréal-Nord, rue Paris, bungalow, 1-4, brique, pierre, construction 1 an. Prix 7,000.00. Comptant à discuter. GRavelle 3876. 1—73-3 R

AUBAINE, Maison de 5 pièces bâtie sur 2 terrains à S.-Hubert. Service d'autobus vers Montréal à tous les 20 minutes. $3,500. Comptant $750, solde mensuellement. ORchard 3-3824, après 7 p.m. 1—

AUBAINE, pour prompt acheteur propriété neuve 6 logements 3 appts. Pour renseignements soir HOchelaga 8507. 1—75-3 R

AUBAINE, seulement $1000 comptant, balance $50 mois revenus $1440. Duplex neuf, obliger sacrifier. ORléans 5-6948. 1—15,18,19,20,21,22

AUBAINE, Visitation 3 logements, garage, devanture magasin, $6950. AVenue 8-3871. 1—75-2 R

AUBAINE, 11,859 Bois-de-Boulogne, 2-5½ neuf, semi-détaché, garage, petit comptant. DUpont 8-1550. 1—R

AUBAINE, bungalow 5 pièces, brique, pierre, foyer, système. VEndôme 5296. 1—R

AUBAINE, triplex neuf, semi-détaché, garage, 1-6, 3-3, 6,800.00. Pas d'agents. DUpont 1-2910. 1—R

AUBAINE placement, 4-7 ou 11 logements détachés, dans l'Est, prix raisonnable. Boyer, HArbour 6246. 1—15,18,20

AUBAINE Ville Emard, propriété à revenus, 27,500.00, comptant 9000.00, Bonneau, HArbour 6246. 1—15,18

AUBAINE: 8 logements; revenu 2,800.00, propres. Comptant: 6,000.00. CRescent 9027. 1—74-2

AUBAINE, 6 logis, Parc Lafontaine, 16,000.00, Brunet, HArbour 6246. 1—12,13,15

AUBAINE Mentana près Mont-Royal, 11,000.00, 2 logis, comptant 4000.00, Brunet, HArbour 6246. 1—12,13,15

AUBAINE
1-6, 2-3, semi détachés, 22,500.00. 1-5, 2-3, 28 x 43, 21,500.00 — 1-5, 3-3, 1-3 meublés, revenus 3100.00, 24,000.00 — Tous avec système, garage, cave 9 pieds, entrée avant. 2-5 Denormanville-Bélanger, cave, garage 12,500.00 comptant 6000.00. VEndôme 2317. 1—12,15 R

AUBAINE, 2-4, coin ruelle, 13,300.00, Comptant discuté. VIctoria 3060. 1—71-6 R

AUBAINE maison 3 logements, cave 7'. Revenu 1,400.00, prix $7,500.00 à discuter. Tél. ORléans 4-0140. 1—71-5

AVANTAGEUX, rapporte 18% net sur capital investi, Rosemont, 6-4 pièces fermées, moderne, pas chauffé, 4,500.00 revenu, 33,900.00. Comptant: 16,000.00. Immeubles Marquette, MArquette 6135. 1—74-3

INDEX DES RUBRIQUES

Accessoires d'autos 244
Accessoires de ferme, de jardin 71A
Accordeurs de piano 153
Achat de créances 17
Administration de propriété 1A
Agences demandées 100
Agents vendeurs 114
A louer, Divers 66
Ameublements 80
Animaux de ferme 71
Animaux domestiques 72
Appartements à louer 52
Appartements demandés 53
Appartements meublés demandés 55
Appartements meublés à louer 54
Appartements à vendre 5
Argent demandé 23
Argent prêté 22
Articles de ménage 81
Articles de sport 157
Associés demandés 99
Autobus 241A
Autos, Camions à louer 245
Autos à vendre 240
Autos, camions demandés 242
A vendre ou à échanger 13
A vendre ou à louer 14
A vendre divers 82
Avis responsabilité 138
Bateaux, chaloupes 150
Bicycles, motocyclettes 252
Blanchissage, tapissage 166
Bois, charbon, huile 84
Brevets, patentes 103
Brûleurs à l'huile 170
Bureaux à louer 47
Bureaux demandés 48
Camions à vendre 241
Camionnage Transport 239
Cartes professionnelles 252
Chambres à louer 123
Chambres demandées 124
Chambres et pension 125
Chambres et pension demandées 126
Chapeaux 176
Chevaux, voitures 70
Chauffage, plomberie 224
Coiffeuses 111
Collection 19A
Commerces à louer 96A
Commerces à vendre 96
Commerces demandés 97
Comptabilité 181
Cottages à louer 61
Cottages à vendre 2A
Cours femmes, filles 119
Couturières 118A
Divers 102
Education 108
Ecoles de métier 113
Effets bureaux et magasins 88
Electriciens 191
Emplois demandés femmes 118
Emplois demandés hommes 116
Entreposage d'autos, meubles 248
Entrepreneurs 195
Entrepôts à louer 33
Entrepôts à vendre 33A
Entrepôts demandés 34
Espace manufacture à louer 42
Espace manufacture à vendre 44
Espace manufacture demandé 43
Extermination vermine 196
Femmes, filles demandées 117
Fermes d'élevage 9
Fermes avicoles 9A
Finance 21
Foin — Fumier 70A
Fourrures emmagasinées 193
Fourrures 86
Garages à louer 67
Garages demandés 68
Garde-malades 203
Garderies de jour 129A
Hommes demandés 115
Hôpitaux privés 204
Hypothèques 15
Imprimerie 206
Informations 142
Instruments de musique 75
Logements demandés 58
Logements, échangés 57A
Logements à partager 56A
Machineries 149
Machines à coudre 144
Magasins à louer 25
Magasins demandés 26
Maisons à louer 57
Maisons campagne à louer 62
Maisons campagne demandées 63
Maisons chauffées à louer 56
Maisons chauffées demandées 55A
Maisons meublées à louer 59
Maisons meublées demandées 60
Manufacture à louer 35
Manufactures demandées 36
Manufactures à vendre 37
Matériaux de construction 213
Médicaments 214
Menuiserie 215
Monnaies, timbres 91
Moteurs et Yachts 69
Occasions d'affaires 98
Occasions d'affaires demandées 98A
Oeufs et volailles 73
On demande à acheter 93
Peinture 221
Pensions de campagne 131
Pensions de campagne demandées 132
Perdus 139
Personnel 105
Places commerciales à louer 28
Places commerciales demandées 29
Planchers 223
Prêts sur hypothèque 18
Prêts bancaires 24
Prêts sur gages 17A
Propriétés à vendre 1
Propriétés campagne à vendre 3
Propriétés campagne demandées 4
Propriétés comm. à louer 30
Propriétés comm. demandées 31
Propriétés comm. à vendre 32
Propriétés demandées 2
Radios et accessoires 76
Radios à louer 76A
Réfrigérateurs électriques 79
Règlement de dettes 19
Rembourrage 228
Remorques 246
Réparations diverses 229
Salles-studios 45
Service domestique 120
Studios de danse 107
Suggestions pour cadeaux 82A
Télévisions 77
Terres à louer 7
Terres à vendre 6
Terres demandées 8
Terres à jardinage 232
Terrains à louer 12
Terrains à vendre 10
Terrains demandés 11
Tracteurs 240A
Traitements de beauté 238
Trouvés 140
Voyages par auto 250
Vêtements à vendre 86A

TARIFS ET RENSEIGNEMENTS DIVERS

ANNONCES ORDINAIRES — Tarif minimum de 50c ou 2 lignes (10 mots). 25c pour chaque ligne additionnelle de 5 mots ou moins.

Compter 5 mots à la ligne. Une partie de ligne compte pour une ligne entière. Les abréviationss, initiales, signes de dollar ($) comptent pour un mot; les mots composés pour autant de mots; chaque nombre pour un mot. Ajouter 5 mots par insertino pour indiquer le numéro de la case. Pour les réponses devant être expédiées par la poste, ajouter 10c.

GROS CARACTERE — Une ligne en caractère gothique 12 points (30 lettres ou espace), équivaut à 5 lignes — en 20 points (21 lettres ou espace), elle équivaut à 7 lignes.

AVIS DE DECES, 3 cents par mot avec minimum de $1.00 par insertion.
FIANÇAILLES, MARIAGES, NAISSANCES, PROCHAINS MARIAGES, REMERCIEMENTS, SERVICES ANNIVERSAIRES, IN MEMORIAM, INHUMATIONS — 3 cents par mot avec minimum de $1.00 par insertion.

Toute annonce à paraître sous l'une des rubriques ci-dessus doit être endossée au complet par la personne donnant cette annonce. La publication d'une annonce à une date spécifiée, n'est pas garantie. Les éditeurs se réservent le droit d'accepter ou de rejeter toute annonce ou de la classer sous telle rubrique qu'ils jugent appropriée.

Les erreurs seront promptement rectifiées. On doit cependant les signaler avant la seconde insertion. Autrement, nous ne saurions accorder de remise ni une nouvelle insertion gratuite. Au cas d'erreur ou d'omission, notre responsabilité ne peut excéder le montant déboursé pour l'annonce.

AVIS Nous ne publions pas les annonces classées le jour même de leur réception. Ces annonces devront nous parvenir la veille, avant 5 heures P.M.

1 Propriétés à vendre

J. P. NOLET ENTERPRISES

POURQUOI NE PAS SUIVRE LE PROGRES ET DEMEURER DANS LA BANLIEUE, AVEC $500 COMPTANT NOUS VOUS VENDRONS UNE PROPRIETE MODERNE TENANT A LA FOIS DE LA VILLE ET DE LA CAMPAGNE.

Laval Ouest, cottage 6 grandes pces modernes et grand solarium. Cave 7'. Valeur 10,000.00 pour 5,500.00, comptant 500.00. Faut vendre vite.

Terrebonne, Montée Gagnon, bon cottage 6 pces, chambre bain avec douche. Solage ciment. Terrain 50 x 360. Bon endroit pour élevage des poules etc., autobus à la porte. Valeur 6,000.00 pour 4,300.00, comptant 500.00 pour vendre immédiatement.

Pont-Viau, rue Ouimet, bungalow 5 pces. Cuisine 20 x 14. Chambres 12 x 12 etc., solage ciment 4'. près écoles, églises. Aubaine à 4,500. Comptant 900.

Bois des Filions, 36ème Ave. bungalow 6 pces. modernes, grand terrain, près école, église, autobus, plage, etc. Aubaine à 6,500.00, comptant 1,000.00. Il faut vendre vite.

Lachenaie, Route Nationale 29, cottage brique, intérieur B.C.F., 6 grandes pces, cave 7'. Très grand terrain. Hangar 35 x 40. pour 7,800.00. Comptant 1,000.00.

Laval-des-Rapides, rue Quintal, bungalow 4 pces fini plâtre, planchers bois dur, cave ciment 9'. Façade de pierre et amiante. Salon 15 x 12, belle terrasse. 9,200.00. Comptant 1,000.00.

Pont-Viau, rue St-Hubert, triplex 4 pces chacun, revenu 1,920.00 annuel. Façade pierre-brique. Intérieur plâtre. Planchers bois franc, salle de bain tuile avec douche. 18,000.00. Comptant 4,000.

Rosemère, Boul. Rosemère, cottage 5 pces, cave 6'. Terrain 50 x 100, garage 20 x 25, près écoles, églises, train, autobus. Pour 8,800.00. Comptant 1,000.00.

5, RUE CORBEIL, PONT-VIAU

MONTCALM 4-4589 — HRES 9 A 9

1—14.15.18.20

Cottages assemblés

SUR LA RUE DAVIDSON JUSTE AU SUD DE SHERBROOKE EST, SIX PIECES. SALLE DE BAIN CARRELEE. BON SOUS-SOL CIMENTE. FOURNAISE A AIR CHAUD AVEC REGISTRE DANS CHAQUE PIECE. POUTRES D'ACIER. TAXES D'AMELIORATION PAYEES (SAUF TROTTOIR SEULEMENT $9,950. AVEC PETIT COMPTANT DE 1,400. PRINCIPAL ET INTERET $52.24 PAR MOIS. PLUS TAXES. VOYEZ NOTRE "PLAN", RUE DAVIDSON, LA PREMIERE MAISON AU SUD DE SHERBROOKE. VISIBLE TOUS LES JOURS SUR RENDEZ-VOUS: AUSSI SAMEDI ET DIMANCHE APRES-MIDI. A 2635 DAVIDSON, PRENEZ L'AUTOBUS DE LA RUE SHERBROOKE EST, JUSQU'A DAVIDSON. 1—73-3

AVEC petit comptant, 2-5, Marquette, Laurier. Prix 9,800. HArbour 1213. 1—74-2

A VENDRE Mousseau près Notre-Dame, 2 logements de 6 pièces. Prix 12,300. 3830 Ontario. AMherst 2212. 1—74-3

A VENDRE, Jeanne d'Arc près Sherbrooke, 3 logements modernes, système chauffage, garage, logement libre. Prix 22,800. 3830 Ontario. AMherst 2212. 1—74-3

A VENDRE, Panet près Ste-Catherine, 4 logements de 4 pièces, garage. Revenu 1979. Prix 14,300. 3830 Ontario. AMherst 2212. 1—74-3

A VENDRE, centre de la ville, 3 étages, excellents revenus. CRescent 3803. 1—R

A VENDRE, bungalow neuf, 5 pièces, fini plâtre, planchers merisier, belle cave ciment, chauffage central huile, bonne maison. Prix 8300.00, comptant 3000.00. 116 Labrie Laval-des-Rapides. MUrray 1-4863. 1—R

A VENDRE, De Teck près Mousseau, 2 logements de 6 pièces, garage. Prix 12,300. 3830 Ontario. AMherst 2212. 1—74-3

A VENDRE, Molson près St-Zotique, 3 logements modernes, système chauffage, garage. Prix 20,800. 3830 Ontario. AMherst 2212. 1—74-3

A VENDRE, 6 logements, de 4622 à 4639 St-Denis. Revenu $2960. En très bon état. Offre demandée. AMherst 8819 entre 6-9 hrs soir. 1—73-3R

A VENDRE, 26e av. près Beaubien, 3 logements modernes, 28 pieds de front, système chauffage, garage, logement libre. Prix 22,700. 3830 Ontario. AMherst 2212. 1—74-3

A VENDRE, à Rosemont, triplex neuf, chauffage automatique, garage, près école, église et autobus. 19,700.00; 5,000.00 comptant. RAymond 7-3092, CRescent 2081. 1—74-2 R

AVENUE MARLOWE, 4007, 10 PIECES, GARAGE, 25,800.00 OU 23,000.00 COMPTANT.

Cottage semi-détaché, 2 portes du coin Notre-Dame de Grâce, soubassement avec salle de récréation ou bureau 23 x 20, foyer, sortie sur la rue séparée de l'entré principale, chauffage à l'huile, emplacement de buanderie, salle d'entrée, 10 x 10, toutes les boiseries et planchers en chêne doré, placards en cèdre, solarium chauffé, terrain 31 x 83, très propre, prêt à être occupé, 9,000.00 comptant, 2,400.00 1er septembre, 2,400. par année sans intérêt. Propriétaire, AVenue 8-1100. Soir, AVenue 8-4080. 1Spc—75-2 R

AVE QUINTAL (PONT-VIAU) TRES BEAU BUNGALOW, 5 APPTS, PIERRE ET BRIQUE, CHAUFFAGE EAU CHAUDE, LIBRE ACHETEUR. HARDY & FILS, CALUMET9523.

21e AVENUE, Rosemont, près Beaubien, 1-6, 3-3, neuf, moderne, chauffage central, chambre bain tuile. S'ad. 6335, 21e avenue, Rosemont. 1—15,21,22R

A VERDUN, 8 logis modernes. Maison semi-dégagée, de construction récente. Revenu: $6,252.00 par an. Prix: $51,00.00. HEmlock 3704. 1—

A VERDUN, Bas 4 pièces, libre, duplex moderne. Prix 15,800, ou meilleure offre. Comptant 1,500. Roger Robillard, HEmlock 5028. 1—4,8,11,13,15,18,20,22,25,27,29

AVEZ-VOUS UN TERRAIN ?
Nous construisons la maison de vos rêves. Cottage, duplex, etc. Nouveau prêt du gouvernement. Comptant minimum, balance loyer. Plan fourni gratuitement 9 a.m. à 9 p.m. PLateau 8415 1—74-3

A VILLE-EMARD, 8 beaux logis. Construction brique. Revenu annuel: $2,640.00. Prix: $21,000.00. Comptant: $7,500.00. HEmlock 3704. 1—

A VILLE-EMARD, 6434 Beaulieu, maison en bois, 3 appts, prix 3,000.00 comptant. TRenmore 5552. 1—75-3R

A VILLE JACQUES-CARTIER, maison 4 appts avec passage. ORléans 4-8993. 1—

A VILLE LaSalle, triplex, 6-3-3. Construction récente. 3 garages. $19,800. Conditions à débattre. HEmlock 3704. 1—

VILLE LASALLE, 2-4 appts non finis, $10,300, située à 317-319, 6e Ave. S'adresser à 11, 2e Ave. 1—74-2

A $14,800, Ville-Marie et Lafontaine, 3-3, Revenu $1740. MArquette 5619. 1—74-2

AVONS PEUT-ETRE CE QUE VOUS CHERCHEZ, CONSULTEZ-NOUS. HARDY & FILS, CALUMET 9523. 1—14,15,19,20 janv.

BAS 6 libre immédiatement, Rosemont, 2 logements, cave, système, garage, 13,800.00. Immeubles Marquette, MArquette 6135. 1—74-3

BAS 5, libre, moderne haut, 2-3, de Lorimier, Bon-Air, système huile, garage, $19,500. Comptant $7000. Immeubles Marquette. MArquette 1523. 1—74-3

BASIL-ROUTHIER, Louvain, 1-5, brique, système, garage. NOrmandie 1-7792. 1—74-3

BEAU 4 APPARTEMENTS fini moderne, 7,500, dont 2,000. comptant, balance loyer. 48 Tourangeau, Pont-Viau. 1—R

BEAU duplex rue Sherbrooke, avec grand terrain. Aubtine 6,000.00 comptant. TUrcotte 1711. 1—75-3R

3 BEAUX logements, propres, 6 libre immédiatement. Bons revenus. Comptant raisonnable, balance facile. 774 Gilford.

BEAU bungalow neuf, 5 appartements, 11495 Verville près Blvd Gouin. Visible dimanche. GRavelle 5287. 1—

BEAU 8 appartements, brique, plâtre, moderne, plancher bois franc, maison neuve, 2,200.00 comptant, balance 7,500.00, payable 30.00 par mois, intérêt tous les 6 mois, occupation immédiate. 32 Tourangeau, Pont-Viau. 1—R

BEAU duplex neuf, système, semi-détaché, 16,500.00, comptant 5000.00. Bonneau, HArbour 6246. 1—15,18R

BEAU triplex neuf, 1-5 libre 2-3 loués 70.00, 75.00, conditions faciles 7990 Châteaubriand. 1—11,13,15,17 R

BELANGER et Louis-Hémon, 1-7, 1-4, 1-5, avec restaurant, équipement complet. Prix 35,000.00. AMherst 0356. 1—75-2R

BELLE propriété 6 logements, 5 pièces, Des Erables Sherbrooke, revenu 3000.00. Vendra 23,500.00. TAlon 7188. 1—75-2

BELLE propriété neuve, 2 logements avec commerce lingerie, ORléans 4-4217.

BELLE résidence de 11 appts, grand terrain de 210 x 225 pds dans quartier résidentiel de Granby à vendre ou à échanger pour magasins et logements, libre pour mai dans centre de Montréal. V. Longpré, tél. 6677 après 7 hrs Granby. 1—3,8,13,15

BERRI, boul St-Joseph, cave 6 pieds, 1-8, 3 magasins. Revenu 2,160. Libre. HArbour 7934. 1—13 15

BON 2-4 pièces, Casgrain, Villeray. Sacrifiera 8,300.00. MArquette 1523. 1—74-3

BORDEAUX-VILLERAY, 2-3 modernes, pierre et brique, système, hypothèque 7,500.00. CRescent 3515. 1—R

1 Propriétés à vendre

MONTREAL-NORD

BUNGALOW

6 PIECES

CHAUFFAGE CENTRAL AUTOMATIQUE

CONSTRUCTION BRIQUE ET PIERRE

GRAND TERRAIN

FINI AU PLATRE

CHOIX DE COULEURS

SERVICE EGOUTS ET EAU

14 BUNGALOWS

OCCUPATION IMMEDIATE

PRIX: 9975.

COMPTANT: 1340.

VOTRE ETAT FINANCIER EST DISCUTABLE POUR L'ACHAT DE CETTE MAISON. LE PROJET SE TROUVE RUE EDGAR, 12 RUES A L'EST DE PIE IX, PRES BLVD GOUIN.

UNE VALEUR INCOMPARABLE

DUpont 8-7684

SOIR: DUpont 8-9120

1—74-2

VILLE SAINT-LAURENT
BUNGALOWS
PRIX: $12,240
COMPTANT: $2,142 SEULEMENT

Six grandes pièces, planchers bois dur, chauffage huile, sous-sol à la grandeur, grands terrains, courant 220, près de tout. Valeur exceptionnelle. Construits par W. Bourget. On peut visiter à 1280, RUE CHAMPIGNY ENTRE TASSE ET COTE-VERTU OUVERT SAMEDI, DIMANCHE, 2 A 5 HEURES AGENTS EXCLUSIFS: WALKER REALTIES INC. WAlnut 0151 — RIverside 4-3590 1—

DUPLEX MODERNES
2835-45 RUE ST-EMILE

5-5 pièces séparées, chauffage eau chaude à l'huile, près du centre d'achat Champlain, écoles, églises, moyens de transport, entre Sherbrooke et Hochelaga. Prix 17,800.00. Peu de comptant.

OUVERT POUR INSPECTION

2 A 5 P.M. SAMEDI ET DIMANCHE WALKER REALTIES INC. WAlnut 0151 — ELwood 1816 Membres de la Chambre d'immeuble de Montréal. 1—

BORDEAUX, nord, 2-4, 2 garages. Comptant raisonnable. CRescent 9027. 1—74-2

[illegible] duplex neuf, pierre et brique, système chauffage, 17,500.00. TAlon 3959. 1—74-2R

BORDEAUX et Mt-Royal 2-7, 1-5, 1 libre, prix 15,500.00. AMherst 0856. 1—75-2R

BORDEAUX près Beaubien, triplex, 1-5, 2-3, système huile, garage. Prix 22,500. CHerrier 1573. 1—75-3

BORDEAUX près Sherbroke, 3 étages très bon ordre. Loyer au mois. Vendra 15,000.00 Comptant 7500.00 Balance 5 ans. HArbour 7328, soir BElair 5008. 1—73-3 R

BOUCHERVILLE, 7e Avenue, Mme A. Aubin, maison 28 x 30, 2 étages, revenu 90.00 mois, hangars 30 x 20, 20 x 10, terrain 3 arpents carrés. 1—74-2R

BLVD Lapointe, 2-5 pièces, neuf, coin de ruelle. Prix 19,000, comptant 6,000, FRontenac 8080. 1—10,12,13,15

BLVD Gouin coin Récollet, cottage 9 pièces, terrasse, système, solarium, garage, terrain 50 x 103, bonne valeur 15,800.00 — 3,800.00. DUpont 8-3958. 1—18,24,31,8,15 R

BOUL. ST-JOSEPH, 8 logis non chauffés, aubaine. VEndôme 9938. 1—12,15

BOUL. Taschereau, face Hôtel Labarre, propriété neuve 12 chambres, conviendrait maison chambres, système. $4000 comptant. Prix $17,000. Echangerais. Giffard 3272. 1—70-6R

BLVD Lapointe, près Sherbrooke, triplex moderne, 27 x 40, 5-3-3, construction nouvelle, chauffage huile automatique, bas, Payette, CAlumet 6676. 1—72-4 R

BOUL. St-Joseph est 2296, appt 1, moderne. 15,000.00 comptant, balance facile. 1—69-7 R

BOURBONNIERE 2595, 2-5 neufs, modernes. Propriétaire, GRavelle 5014. 1—73-3 R

BOURBONNIERE près Rachel, 2-5. Prix 12,000. Comptant à discuter. BYwater 6772. 1—73-3

BOURBONNIERE, Adam, 3-6, 1-5 Revenu 2,760. MArquette 5417. 1—74-2

BOYER près Bélanger, 2 logements 5 pièces, 1 garage, chauffage central, libre en mai, 18,300.00. DOllard 1484. 1—75-2 R

BRUXELLES, près Monselet, Montréal-Nord, 7 pièces, cave, garage. Prix: 7,000.00. Comptant: 2,500.00. RAymond 7-3553. 1—74-3

BUNGALOW Mackayville, 5 appts neufs, petit comptant, balance facile. TAlon 3863 ou DOllard 3995. 1—R

BUNGALOW
Maison modèle 6 pièces, 4709 De Boucherville près Centre Achats Champlain, système huile, façade pierre, brique 11,760. Comptant 1,849. Visible dimanche 2 à 6 p.m. Semaine informations, DUpont 1-6337. 1—75-2

BUNGALOW 5 pièces très modernes, système. 7922 Fabre, DUpont 1-2203. 1—R

BUNGALOW neuf Cartierville, 6 pièces, occupation immédiate, 13,300.00. RIverside 4-1366. 1—R

BUNGALOW, Boyer, Jarry, 6 pièces, 13,700. AVenue 8-0146. CAlumet 3647. 1—

BUNGALOW, Ahuntsic, neuf, 9,500.00 Comptant 2,000. Balance mensuelle 53. intérêt compris. AVenue 8-0146. CAlumet 3647. 1—

BUNGALOW pierre et brique, 6 pièces, fini première qualité, cave 8 pieds finie, garage séparé, terrain coin de rue 63 x 75, bâtisse 40 x 30, bâti un an, près Persilliers. Prix 24,800., comptant à discuter. FRontenac 8080. 1—10,12,13,15

BUNGALOW, moderne, chambre bain tuile, chauffage eau chaude, occupation immédiate. Aubaine MOntcalm 4-3220. 1—74-2 R

CADILLAC 2525, neuf, 2-4 fermés, bien finis 14,500.00, VEndôme 4006. 1—72-6 R

33% CAPITAL INVESTI
Sur Chemin Ste-Catherine, 3 étages chauffés, 10,000.00 d'ameublement. Revenu 11,000.00. Prix 65,000.00. Comptant 15,000.00. FRontenac 3527. 1—R

CARRE ST-LOUIS, triplex, 3 logis chacun, chauffage central, garage, prix demandé $15,000. Comptant $7,500. M. Dubé, TAlon 6311, AVenue 8-7051. 1—72-4

CASGRAIN, Guizot, 2-5, maison neuve, logement disponible. CAlumet 0328. 1—75-2R

CASGRAIN, Beaubien, 6-4, 35 x 45, Prix 20,000. MArquette 5618. 1—74-2

CASGRAIN, Villeray, 2-7, possibilité libres, cave. Sacrifiera 13,900.00. Moitié comptant. Immeubles Marquette. MArquette 6135. 1—74-3

CAUSE départ, propriété, logement libre, garage, téléphone. MArquette 9951. Savoie, 4841 boulevard Rosemont. 1—74-2

2-6, CAVE, garage, bas libre. 8138 Casgrain. Pas d'agents. 1—74-2 R

CHABOT 8153, 1 étage, 5 appts neufs, éclairés. CAlumet 3963. 1—R

2-5½, CHAMBORD Beaubien, 20 ans. Prix: 12,800.00. AVenue 8-6604. 1—R

CHRISTOPHE-COLOMB, 2 logements modernes, cave finie, garage, faut vendre. TAlon 6391. 1—75-3R

CHRISTOPHE-COLOMB et Fleury, 2-5 neuf, garage système, logis libre, 6,000.00 comptant. DUpont 8-4779. 1—75-2R

COMPTANT, 3,000.00, beau coin commercial. Iberville, Fleury, 2-5 neufs, système, prix 19,500.00. RAymond 1-4614. 1—11,12,14,15 R

7,000.00 COMPTANT, 1-6, 2-3. Prix: 18,700.00. AVenue 8-6604. 1—R

COMPTANT 9,500.00 6 grands 4, neuf, revenu 4,800.00, prix 34,500.00. 2425 Fleury est. RAymond 1-4614. 1—73 3 R

COURSOL près Atwater 3-5, partie louée chambres, revenu 1,704. Prix 15,500. FRontenac 4992. 1—

COTE ST-PAUL, Eadie près Denonville, 2-5, moderne, pierre et brique, frêne, tuile. Aubaine à 15,800. WIlbank 1677. 1—

COTE ST-PAUL 2-5, brique, système, bain moderne, cave finie. Prix 10,500. FRontenac 1971. 1—

COTE ST-PAUL, rue Champigny, 5 logements neufs détachés, 1-6 libre, 3-3 et 1-2, système chauffage automatique huile, revenu 3840.00. Comptant 5,000. et plus. Placement rapporte 18% net. Inf.: HEmlock 1245. 1—74-3 R

COTE-ST-PAUL, Angers, duplex semi-détaché, 6 pièces, brique, cave, système eau chaude, 12,000. comptant 5,000. Logis libre en mai. POntiac 6-4758. 1—13,14,15,20,21,22

DAVIDSON, Ste-Catherine, 3-5, possibilité libres. 8,900.00. MArquette 1523. 1—74-3

DE GASPE près Beaubien, belle propriété, 12,500.00, 2 logis. Brunet, HArbour 6249. 1—12,13,15

DE GASPE 7822-24, 2-7, 4-4 pas d'agents. 1—R

DE GRANDPRE, boul. St-Joseph, 3-5, $13,500. Planchers bois dur. Cave. CAlumet 0328. 1—75-2R

DELAROCHE, 2 magasins, 1 logement, revenus 2,100.00. Comptant 6,000.00. Prix 14,000.00. Bonneau, HArbour 6246. 1—13,15

1 Propriétés à vendre

WILDER-BERMINGHAM

AURA SON REPRESENTANT QUI VOUS ATTENDRA

Dimanche de 2:00 à 5:00 P.M.

A

685, rue LINDSAY

VILLE ST-LAURENT

Occupation immédiate d'un cottage de 6 pièces, façade en pierre et brique. Garage attaché ayant sortie sur la rue. Sous-sol: chauffage à l'eau chaude à l'huile, cuve, toilette, pièce finie avec plancher en tuile, 1er et 2e étages: Planchers en bois franc partout, tapis mur à mur dans plusieurs pièces, cuisine moderne avec plancher en tuile, courant 220, ventilateur, salle de bain en tuile, foyer naturel dans salon. Situé à proximité des maisons d'éducation et des églises. Vraie aubaine à $22,000. — Conditions à discuter.

OUVERT POUR INSPECTION

DEMANDEZ L. P. CHARETTE

WILDER-BERMINGHAM

"DISCUTONS-EN"

AVENUE 8-8114 — 1465 RUE BLEURY

1—

DE LORIMIER ET MONT-ROYAL

PLACEMENT SUR MAISON DE 5 APPARTEMENTS

Prix: $40,000.00

Un appartement de 9 grandes pièces et 4 de 5 grandes pièces. Chauffage central huile. Revenu $5,460. Dépenses: $1,299. Maison de 20 ans en très bon état. Appelez E. Bengle, BElair 1745, soir: DUpont 8-1580. 1—74-2

$1,200 COMPTANT

Chateaubriand, en bas Marie-Anne, seulement $1200 comptant vous achèterez duplex 4½, 4 chambres, vacances sont comprises. Prix $6,900. Balance facile à payer par mois. S'adresser propriétaire. 4288 Chateaubriand, 1 à 6 p.m.

DELAROCHE et RACHEL, 4 logements petit comptant. Propriétaire. HArbour 5772. 1—71-5 R

DELORIMIER, 6 logis non chauffés, revenu 4,650.00, 30,000.00. VEndôme 9938 1—12,15

7922 DELORIMIER, maison pour professionnel 1-6, 3-3, garage. 1—50-26

DELORIMIER 7992, 1-5, 2-3, neuf, chauffage. RAymond 7-1449. 1—71-5 R

DELORIMIER 1-8; 4-4, 19,000.00, comptant 9,000.00 Ouellet, HArbour 6246.

DE LORIMIER, Laurier; 1-8, 4-4, système, cave. CRescent 0520. 1—74-2

DES ERABLES, 8060, 2-3, 1-5, garage, système, revenus 2,500.00, prix 22,000.00. CRescent 8020. 1—73-9 R

DES ORMEAUX, Sherbrooke 2 logis, garage, Bourbonnière, 8 logis. VEndôme 9938. 1—

DETECK, 1-6 libre, 2-4, faut vendre immédiatement clore la succession Choquette, FAlkirk 5624. 1—

DUPLEX neuf, 5 appts, système, cuisine arborite, église, école, autobus. Jarry, Bordeaux. RAymond 2-2937. 1—72-5 R

DUPLEX 4 ans, 2-5½, fermé, 220, système, terrasse avant et arrière, sous-sol fini, garage. 4832 Messier. 1—74-2 R

DUPLEX neuf, 2-5 libres, chauffé, moderne, garage, sous-sol prêt 3 pièces système huile. Visible samedi, dimanche, 1953 Sauriol. 1—74-2R

DUPLEX A AHUNTSIC
Duplex en briques semi-isolé, 5½ pièces chacun, près de toutes les commodités, garage une auto, terrain entièrement paysagé, occupation du bas tôt. Prix $19,000. DUpont 8-2129. 1—74-2R

DUPLEX neuf, 1-4, 1-5 pièces, 1 libre pour acheteur, cave 9 pieds, 11,500.00. Comptant 3,500.00. 10100 Charton, VEndôme 0698. Pas d'agents. 1—R

DUPLEX
AHUNTSIC
Près Fleury, 2-5 neufs, semi-détachés. Entrées séparées, garage, système automatique. Grandeur 28 x 38. Terrain: 34½ x 100. Visite: 2 à 5 samedi, dimanche ou appointement. 10,260 Durham, une rue ouest St-Hubert. Prix 19,500. Comptant 6,000 ou plus. VEndôme 9095. 1—73-3

DUPLEX, A ROSEMONT
PRIX: 18,100.00
COMPTANT: 3,250.00
HYPOTHEQUE: 14,850.00
Construction de qualité, chauffée à l'huile, 5½ pièces fermées. Occupation immédiate. Visites: samedi et dimanche après-midi. Situé: 46ième avenue, Rosemont. S.V.P. entrez par le boulevard Rosemont. DUpont 8-5994.
MOQUIN & VIDA, INC.
10,333 boul. Décarie — REgent 3-8191 1—

DUPLEX 2-5 pièces, bas libre, brique et pierre, situé à 3235 rue Lebrun, CAlumet 7461. 1—75-2 R

DUPLEX neuf, moderne, 2-5 pièces, à 7441 blvd Octogonal. Prix $15,000, comptant 5,000. S'ad. 7441 blvd Octogonal, Ville St-Michel. 1—71-5

DUPLEX, 2-5, Ahuntsic, garage, 17,000. Comptant à discuter. PLateau 8692 ou DUpont 8-7108. 1—75-3

DUPLEX semi-dégagé, 6-5, Rosemont, près Pie IX, chauffage huile, garage en brique pour 2 autos. Prix demandé: $18,000.00. Comptant: $3,000.00. M. Decelles, TAlon 6311, HArbour 1354. 1—72-4

DUPLEX 2-5 appts, bas chauffé, 16,500. rue Delorimier entre Henri-Bourassa Prieur, VEndôme 7197, VEndôme 2914. 1—72-10-R

DUPLEX moderne semi-détaché 30 x 39, 5 grandes pièces fermées, 6 garde-robes, système, garage. 8800 St-Urbain. DUpont 1-6738. 1—R

DUPLEX, Bordeaux près Beaubien, 5 pièces chacun, chauffage à l'huile du bas seulement, salles de bain carrelées, fenêtres aluminium, comptant requis $10,000. M. Decelles, TAlon 6311, HArbour 1354. 1—72-4

DUPLEX rue Berri nord, garage, un logement libre fin janvier, l'autre logement libre en mai 1955. VEndôme 3804. 1—72-4

DUPLEX neuf détaché, garage, 2-5½, chauffage eau chaude, petit comptant. CLairval 9197. DUpont 1-2319. 1—74-2 R

EARNSCLIFF, duplex détaché, systèmes, garages, 18,500.00. Comptant 8,500.00. RAymond 1-4141. 1—71-6R

8e AVENUE, Rosemont, 6-4, plancher bois dur, cave, bon ordre. TAlon 6391. 1—75-6 R

EDIFICE commercial, rue Principale, Granby, comprenant 5 logis et 2 magasins, dont un magasin de libre de 1500 pieds carrés. Bâtisse brique, 3 étages, 30 x 87 rue terrain 35 x 150. Peu de comptant exigé. Balance facile. L. P. Beaudoin, case postale 132, Granby. Téléphone 5316. 1—13,15

1 ETAGE 5 appts avec garage, comptant 3,500.00. Prix 7,200.00. 22 Lahaie. MOntcalm 4-4039. 1—R

2 ETAGES, 4 apartements, avec restaurant si désiré, bien situé, pour tous geners commerces. 232 Fleury ouest. 1—

FOUCHER, 2-5, bon prix, CRescent 8759, VEndôme 9769. 1—74-2

4ième, VERDUN, près Wellington, 3 étages, 5 et 6 pièces. Prix: 14,500.00. RAymond 7-3553. 1—74-3

1 ETAGE, 4 appts, 2112 Vauquelin, libre bientôt, terrain 26 x 90, commercial, 5,000.00. S'adresser à 7201 Des Erables. 1—73-3 R

GIROUARD, 5½, 6½, bas libre, garage. BYwater 1863. 1—72-4 R

HOCHELAGA 17-4 revenus 12,000.00 à sacrifier clore la succession propriété de 5 ans très moderne, coin de rue, détaché trois faces, comptant demandé 5000.00 à 10,000.00 balance à discuter. Choquette, FAlkirk 5624. 1—72-5

IBERVILLE près Sauvé, maison 2 étages, 2 logements, 4 appts, construction 4 ans, à sacrifice, cause départ. S'adresser 9900 Iberville. 1—74-2 R

IBERVILLE, 7760, superbe duplex, 2-5 neuf, moderne, détaché, garage, logement libre. Informations AMherst 9093. 1—74-2

JEANNE D'ARC, près boul. St-Joseph, Duplex moderne, 2-5 pièces. Egouts, pavage payés. Pas d'agents. CLairval 8853. 1—

JEANNE-D'ARC 5069, construction 2 ans, 2-3, 1-5 libre, sous-sol semi-fini, 220, huile, revenus 2,640.00, garage, 22,000.00, paiements faciles, 3,500.00 comptant, chambre lavage, chambre bain tuile. 1—12,15 R

JEAN-TALON, duplex 2-5, sous-sol fini, 18,500.00. CAlumet 2697. 1—75-6 R

LACHINE, 48e, 6 pièces, garage, chauffage automatique, foyer. NElson 5-5741 J. 1—73-3 R

LAVAL OUEST, maison d'hiver chaude, cave, commodités, plage. GRavelle 9113. 1—R

LETOURNEUX, 8 logis, cave, 3 garages, Revenus $3500. AMherst 9421. 1—75-3R

LETOURNEUX, 2-6, bas libre, système huile, cave 9 pieds, prix 19,500.00; comptant et termes à discuter. TUrcotte 6928, Local 1. 1—

8 LOGEMENTS finis, gros revenu, conditions faciles. 10,375 blvd St-Michel. 1—72-4 R

2 LOGEMENTS neufs, 4 et 3 pièces, non chauffés, rue Molson près Bon-Air. RAymond 2-0405. 7253 Iberville. 1—R

4 logements, revenu 2,530.00, située 3933 Bélair, près boul. Pie IX, prix 21,750. VEndôme 3850. 1—74-3 R

7 LOGIS 10,000.00 comptant, 4 logis revenu 175.00 par mois. Prix spécial. AVenue 8-0879. 1—15,18,20,22,25,27,29

1 Propriétés à vendre

REDPATH OFFRE

Rue Berri à Ahuntsic, 2 logements de 6 pièces, boiseries de chêne, chauffage central, 2 garages. Prix $20,500. Comptant $5000. échangera pour 4 ou 6 logements.

A Cartierville, Blvd St-Germain, près gare Monkland, cottage détaché 6 pièces, chauffage eau chaude, grand terrain. Prix $15,000. échangera pour restaurant avec logement.

A Ste-Martine, 15 milles de Montréal, cottage en brique 8 pièces, peut faire 2 logements de 4 pièces. Prix $7500. échangera pour propriété avec logement de 5 ou 6 pièces.

Rue St-Hubert près Dorchester, maison de chambres Touristes avec propriété donnant revenu environ $16,000. par année. Comptant requis environ $20,000. ou propriété de revenu.

Quartier Mercier, Construction 3 ans, comprenant logement 3 pièces avec restaurant. Affaires $650. par semaine. Comptant requis $8000. ou propriété.

POUR DETAILS LE SOIR J. E. TOUCHETTE VENDOME 1720

REDPATH REALTIES LTD

2007 AVE UNION

PLATEAU 1104

Membre de la Chambre d'Immeuble de Montréal

1—

GRANDE OUVERTURE

DU MODELE "E" DE NOS

BUNGALOWS "CALIFORNIA"

VOYEZ NOTRE ANNONCE EN PAGE 47

LOGIS à vendre pour clore une succession. District est de Notre-Dame-de-Grâce. ELwood 5264 ou UNiversité 1-1919. 1—

8 LOGIS, revenu 6000.00, comptant 15,000.00, Brunet, HArbour 6246. 1—12,13,15

LONGUEUIL, 273 Hawthorne, attrayant cottage 6 pièces, chauffage huile, beau terrain, endroit résidentiel idéal, succession, doit vendre, Gareau, ORléans 4-4725. 1—

LOUIS HEMOND, 1-6 libre, 2-3, pierre et brique, gros revenus, prix 20,500.00, comptant et balance à discuter. TUrcotte 6927 Local 4. 1—

LOUIS-VEUILLOT 5 logements détachés, 32 x 45, bas libre, revenu 3900., comptant 15,000.00. Boyer. HArbour 6246. 1—15,18

MACKAYVILLE, bungalow 4 pièces, Prix 5,800. Comptant 1,500. REgent 1-2558. 1—

MacKAYVILLE, maison 4 appts 200.00, comptant balance 40.00 par mois. ORchard 1-0250. 1—74-3 R

MAISON 2 logements, terrain 45 x 145, système chauffage, cause départ, bonnes conditions. 71 Jubinville, Pont-Viau, HOchelaga 5638. 1—14,15,21,22,28,29 jan—4 5,11,12 fév. R

MAISON d'appartements, Rosemont, 6-4-4-4, immeuble détaché en pierre et brique, chauffage huile, garage, salle de jeu finie, bar, buanderie. Prix global: $45,000.00. Comptant: environ $24,000.00. M. Decelles, TAlon 6311, HArbour 1354.

MAISON d'appartements et magasins près nouveau magasin Steinberg, rue Van Horne. Revenu: $14,250.00. Prix demandé: $98,000. Comptant: $30,000. M. Decelles, TAlon 6311, HArbour 1354.

MAISON 2 logements, petit commerce, bon poste, Longueuil-Annexe. ORléans 4-8525. 1—74-2R

3 MAISONS à vendre, paiements faciles RAymond 1-3342. 1—74-2

MAISON à vendre, 1-5, 2-3 situé près Eglise. 18e ave Rosemont. DOllard 7496. 1—74-2 R

MAISON CHAMBRE
REVENU: 5,500. ANNUEL
Comprenant 14 chambres louées à la semaine, meublées, eau courante. Le tout très propre. Propriété pierre, système chauffage huile automatique et 2 garages, située rue Ste-Famille près Sherbrooke. Près de toutes communications, hôpitaux, etc. Prix 30,000. Comptant 10,000. Balance des plus faciles. J. P. Normand Ltée, Palais du Commerce, Montréal, MArquette 4252, ou soir DOllard 1431. 1—14,15,17,19,21,22

MAISON d'appartements, neuve, 12 appartements de 3 pièces chacun. Revenu $11,000. Prix demandé $69,000. Comptant $30,000. M. Decelles, TAlon 6311, HArbour 1354. 1—74-4

MAISON d'appartements et magasins, façade occupant tout une rue, revenu plus de $44,000. Loyers modiques. Comptant $150,000. M. Decelles, TAlon 6311, HArbour 1354. 1—74-4

MAISON neuve 2 logements 2,000.00 comptant, balance facile. ORléans 4-8014. 1—73-3 R

MAISON appartements, très bonne construction, près St-Hubert-Mont-Royal, comprenant 19 appartements de 1½ pièce, frigidaires, poêles, stores vénitiens, prélarts, incinérateur, concierge. Revenu 16,600. Prix 80,000. PLateau 7460. 1—13,15,16

MAISON 4 appts — 3 terrains, Prix 3000.00 comptant 300.00. Balance loyer ORléans 4-1318. 1—R

MAISON neuve 4 grandes chambres, chauffage huile. 2600 Iberville.

MAISON semi-détachée, moderne, 8 appartements, chauffage central. CAlumet 8687. 1—75-3R

MAISON à vendre 2 étages de 6 pièces. TAlon 5736. 1—

MAISON 2 ans bien chaude, bon revenu, système de chauffage à l'huile. 10682 Rancourt près Henri-Bourassa.

MAISON 2-4, semi-détachée, éclairée sur 3 faces, 220, terrain 60 x 130, VEndôme 3830. 11634 Drapeau, Montréal-Nord. 1—R

MAISON 2 étages brique, chambre de bain moderne. 5941 Marquette. Victoria 0787. 1—

MAISON à vendre 10,500.00. 5504, 10e Ave Rosemont. RAymond 7-4906 après 5 heures. 1—13,15R

MAISON neuve 1-7, 2-3, système central à l'huile, garage double, bâtie sur 2 terrains, coin de rue. 3140 Lacordaire, TUrcotte 2979. 1—R

MAISON chambres, Westmount, 9 appts meublés, 18,500.00. Comptant 5,000.00. CAlumet 2697. 1—75-6 R

MAISON, 2-4, Brébeuf près Mt-Royal. Après 6 hres. FAlkirk 0468. 1—73-3R

MAISON, 4 pièces modernes. 47, rue Goyer, St-Martin. 1—8,15 jan.

MAISON 3 grands appts, bon marché. 2511 Charland. 1—R

MAISON à vendre, trois appts, chambre de bain, eau chaude, bon marché. S'adresser M. Henri Laval, 22 Chartrand, tél. 574 W, Terrebonne. 1—74-2

MAISON meublée à vendre, cause de vente départ. VEndôme 1841. 1—73-3 R

2 MAGASINS, 2 logements, neufs, gros revenu. TAlon 6391. 1—72-6 R

MARQUETTE, 2 étages, brique occupation mai. Prix 8,700, comptant 4,000, FRontenac 8080. 1—10,12,13,15

MARQUETTE près Tillemont, 1-5, 2-3, cave, système, 19,000.00, comptant 9,000.00. Propriétaire. CAlumet 6781. 1—74-2 R

MARQUETTE, Ahuntsic, triplex semi-isolé, 5½, 3½, moderne, garage, grand terrain, filage 220. UNiversity 1-1039. 1—73-3

MONTREAL-NORD, bungalow brique, neuf, 4 grands appartements, lot 50' x 115', près église, école. DUpont 8-0422. 1—

MONTREAL-NORD Duplex semi détaché, pierre, brique, cave 8 et 8, tuile terrazzo, petit comptant. VEndôme 8689. FRontenac 6378. 1—71-26 R

MONTREAL-SUD, 1048 Papineau, magnifique bungalow brique, pierre, 7 pièces, chauffage huile, église, école, comptant requis, 4,000.00 Gareau, ORléans 4-4725. 1—

N.D.G. DUPLEX semi-détaché, 2-7½ pièces, haut loué 165.00 mois, bas libre acheteur, système huile, garage double. Prendrais échange cottage. Prix 18,500.00. Marion. HArbour 6246. 1—R

N.D.G. 4-4, semi-détaché neuf, Benny, Sherbrooke, MArquette 5619. 1—74-2

N.-D.-G.
Marcil, près Sherbrooke, 3 étages, 5, 6,7 pièces, 3 pièces au sous-sol, 3 fournaises, garage. Revenu 2,268. Prix: 20,000. Comptant: 6,000. REgent 8-2020. 1—74-3

N.-D.-G., 2 magnifiques duplex neufs, modernes. AVenue 8-6604. 1—R

N.D.G. Brodeur, duplex 1-6, 1-7, modernisé, système huile, garage. Occupation. Prix 24,000 comptant 7,000 REgent 8-2020. 1—74-3

ORLEANS 4353-56, modernes, nord Rachel, 2-5 pièces, 13,500.00. Hypothèque 6,500.00, balance comptant. TUrcotte 9635, VEndôme 3808. 1—15,17,20,21,22

ORLEANS, Rouen, 1-6, 2-3, cave 2-2, moderne, garage. Revenu 4,392. Comptant 10,000. Prix 23,000. MArquette 5616. 1—74-2

OUTREMONT, 13 pièces, garage, parfait ordre, commodités, facilement converti duplex, gros revenus possible. TAlon 3230. 1—71-5R

OUVERT POUR INSPECTION
SAMEDI, DIMANCHE DE 1.30 A 5 P.M.
5230 WEST BROADWAY, N.D.G.
Cottage 6 pièces, semi isolé, 1½ salle de bain, fenêtres-moustiquaires en aluminium, très belles séparations. Occupation immédiate. Voyez M. Brasseur sur les lieux.
WALKER REALTIES INC.
WALNUT 0151 — ELWOOD 5785

1 Propriétés à vendre

RUE ROUEN

DUPLEX 4-4 — $14,500
SEULEMENT $4,000 COMPTANT

A la petite famille, nous offrons cette superbe demeure. Située voisinage parcs et toutes commodités. Elle comporte: Salle de bain en tuile de couleur, cuisines fonctionnelles et sous-sol semi-fini pleine longueur. C'est un nouvel immeuble construit sur terrain de 3,500 pieds carrés. Chaque logement possède chauffage huile, occupation sur entente. Appelez M. L. La Montagne, PLateau 8015, soir WEllington 0189.

COTTAGE OUTREMONT
10 PIECES—2½ SALLES DE BAIN

Magnifique et solide maison, idéale pour famille nombreuse ou docteur. Située sur avenue domiciliaire tranquille tout en donnant accès à toutes commodités.
TOUTES PIECES SUR 2 ETAGES
TERRAIN DE 6,212 PIEDS CARRES, ENTIEREMENT PAYSAGER
GARAGE SUR LE COTE POUR 2 AUTOS
TOUTES LES CHAMBRES A COUCHER POSSEDENT 2 PLACARDS
CHAUFFAGE A L'HUILE
TERMES FACILES
OCCUPATION SUR ENTENTE
Mme Brazeau, PLateau 8015. Soir: MArquette 6727.

"DISCUTONS-EN"
Lew Kozlov & Co. Inc.
Courtiers en immeuble
400 ouest, Ontario — PLateau 8015 1—

PARC EXTENSION, cottage semi-dégagé, 6 pièces, cuisine carrelée, salle de jeu partiellement finie dans sous-sol. Comptant requis, environ $4,600. M. Decelles, TAlon 6311, HArbour 1354.

PARC LAFONTAINE et Delaroche, 4 logements 8500.00. Petit comptant. Cause départ. Propriétaire. HArbour 5772. 1—71-5 R

PAROISSE Ste-Thérèse, 2-6, semi-détaché, bas libre, chauffage bas, cave, garage, comptant 6,000.00. DUpont 8-7108. 1—75-2R

PETIT COMPTANT, BALANCE PAYABLE 43.00 MOIS, INTERETS COMPRIS. 4 appartements 8,700.00, 5 appartements 9,400.00.
CAVE 8 PI. SYSTEME CHAUFFAGE, BRIQUE ET PLATRE.
Occupaton immédiate
10 BEAUX BUNGALOWS MODERNES GRANDS TERRAINS 337 JUBINVILLE ENTRE MEUNIER ET PROULX. 1—14,15,21,22 R

PLACEMENT, 8 logements, avec poêles, frigidaires. Revenu 6,900. Prix 45,000. Inf. AVenue 8-0146. CAlumet 3647. 1—

PLACEMENT Ville-Emard, 8 logements, neuf, revenu 6000. Sacrifiera 45,000. ou vendra 4 logements. WIlbank 8753. Soir TRenmore 5415. 1—73-3

PLUSIEURS duplex 4-5 et 6 pièces dans Verdun. Petit comptant. GLenview 1934. HEmlock 2960. 1—74-2

2036 PLYMOUTH GROVE, angle St-Antoine-Canning, 14 pièces, 8,000.00. Théberge. 1—66-26 R

PRES Girouard, duplex neuf, 20,000.00, 5,000.00 comptant. WAlnut 6335. 1—73-3 R

PROPRIETE nord, 2-5, semi-détaché, garage. Comptant: 5,000.00, balance facile. MOntcalm 4-3562. 1—73-3

PROPRIETE à vendre pour clore succession, revenu annuel 2,146.00, 5 logements, 3 garages. 4315 à 4321 Notre-Dame est. CRescent 8177, après 6 heures. 1—73-3 R

PROPRIETE 1-6, 3-4 appts moderne, garage. TUrcotte 5390. 1—73-3R

PROPRIETE 5 logements, 2-5, 1-2, 1-3, commerce revenu 3,700.00, prix 22,500. comptant 15,000. CLairval 9322. 1—73-3 R

PROPRIETE avec commerce lingerie, bien située, bons revenus. RAymond 1-4141. 1—71-6R

PROPRIETE à vendre Ville-Emard, Hamilton, 5-4½, très moderne, entrée 220, baux finissant mai, 15,500.00. 6,800.00 comptant. Pas d'agents. TRenmore 4788. REgent 8-8062. 1—75-4 R

RIVE SUD, duplex, 2-5, cave, pierre, brique, comptant 1,500.00. Hypothèque 7,500.00. GIffard 2069. 1—72-15 R

ROSEMONT, 6e Avenue, triplex neuf, solide, cuisine modèle en tuile, garages chauffés, jardin, salle de jeu. Bas libre. RAymond 2-4589. 1—74-2R

ROSEMONT, près église Ste-Philomène et écoles, 2 logements 4 et 5 pièces, parfaite condition, haut libre 1er mai, 12,500.00, comptant 4,500.00. RAymond 2-5060. 1— R

ROSEMONT, genre maison appartements, 8 logis non chauffés de 3 et 4 pièces. Revenu de plus de $5,600. Comptant requis $17,000. M. Decelles, TAlon 6311, HArbour 1354. 1—72-4

ROSEMONT, 19ème Ave, maison neuve, 1-5 et 2-3, chauffage automatique, semi-détachée, tuile, terrazzo. FAlkirk 7328. 1—74-2

ROSEMONT, duplex, 5 pièces, sur 2 terrains. Prix 14,000.00. Garage. 5709, 7e Avenue. 1—75-2 R

ROSEMONT, 6877 12e avenue, 4 pièces. Construction brique, cave, gaz et courant 220. $7500. CAlumet 4468. 1—13,15R

ROSEMONT, triplex neuf, 1 x 5, 2 x 3, chauffage huile, boiserie frêne, bas vacant. $20,000. CAlumet 4468. 1—13,15R

ROSEMONT 5505, 18ième avenue, 2 beaux cinq pièces modernes, église, écoles. Libre. 1—

ROSEMONT, 2-6 pièces, garage, 3e, près Beaubien. DUpont 8-4591. 1—R

ROSEMONT 2 beaux 4, près église St-Marc, logis libre en mai. 6554, 1ère. 1—

ROSEMONT, paroisse St-Marc, duplex moderne, 5 appts, 6375 - 3e. 1—73-3 R

RUE CARTIER, maison de 2 logis, 7 pièces en bas et 8 en haut, sous-sol en ciment pleine grandeur, chauffé à l'eau chaude, en très bon ordre, 1 logis libre à l'acheteur. REgent 7-7855. 1—72-6R

RUE MARIE-ANNE, propriété 6 logements de 5 appts 21,000. S'adresser DUpont 8-0405. 1—R

RUE ST-DENIS, entre Villeray et Gounod, un 5½, 2-6, cave, chauffé, eau chaude, garage, logement libre, pas d'agents. POntiac 6-0204, après 7 hres p.m. 1—15,19

RUE Des Ormeaux, duplex 2-5 pièces, éclairé, chauffage central, près église, école et autres commodités, libre immédiatement. S'adresser CLairval 6553, entre 7 et 8 p.m. 1—73-3 R

RUE Bordeaux, 5 logements, 2 garages, bons revenus, comptant 8000.00 Boyer HArbour 6246. 1—15,18,20

RUE Sherbrooke ouest, propriété de 10 postes commerciaux, 1 touriste, gros revenus, le tout 260,000.00, comptant à discuter. Pour information strictement confidentielle. DExter 7660. 1Sp.—72-4 R

RUE VIAU, 3,000.00 comptant, logement libre pour mai. CLairval 8913. 1—74-2 R

RUE Casgrain, coin St-Zotique, 5 logements, magasin. Bon ordre. TAlon 6391. 1—72-6 R

SHERBROOKE est 2240, 7 logis modernes; bas libre. FAlkirk 6937. 1—R

SHERBROOKE près Hogan, frontage 30 pieds, 2 étages, 3 logements, semi-détaché, bas 6 appartements libre. Propriétaire 4302 Des Erables. 1—

SI VOUS GAGNEZ 60.00 PAR SEMAINE OU PLUS, POURQUOI NE PAS POSSEDER VOTRE PROPRE MAISON? PRIX A COMPTER DE 8,750.00; MAISON MODELE MAINTENANT OUVERTE, 114 CHEMIN DEVONSHIRE, GREENFIELD PARK. POUR RENSEIGNEMENTS APPELER ORCHARD 1-4600. 1—R

5990 ST-ANDRE, 7 logis 3 pièces. Prix: 35,500.00.

58 boulevard St-Joseph est, 3 logements. Régie. Prix: 19,500.00.

5581, 4e, Rosemont, 6 logis 4 pièces. Prix: 19,500.00.

2155 boulevard St-Joseph est, 7 logis 3 pièces. 45,000.00.

Sanguinet, 3 logements, occupation mai. Prix: 13,000.00.

Informations: 1290 St-Denis, chambre 106. BElair 2874, HArbour 6428. 1—14,15,18

ST-DENIS 6670-6674, 3 étages, 3 logements, 6 et 7 pièces, chauffage central. Revenus 2,400.00, RAymond 1-3106 ou CRescent 6926. 1—73-3 R

ST-DENIS 3-7, site avantageux pour professionnel, commerce, bas libre, pas d'agents. MArquette 7420. 1—74-2 R

STE-CATHERINE près Iberville, 12 appts 1 pièce, meublés, frigidaires et magasin loué à Commission des Liqueurs. Revenu 8,000. Prix 55,000. Comptant 5,000. BYwater 6772. 1—73-3

ST-DENIS, 1-8, 2-7, parfait ordre, avec système individuel, garage, 27,000. AVenue 8-0146. 1—75-2

ST-HENRI, 3 logements, bas 5 libre, 3 garages, 1,260.00 revenu. 7,800.00. Immeubles Marquette, MArquette 6135. 1—74-3

ST-HENRI, Bourget près Notre-Dame, 7 logis, pierre, très bonne condition. Revenu 2,544. Bon placement. WIlbank 1677. 1—

ST-HENRI, Ste Marguerite, 3 logis, 1-6, 1-4, 1-5, magasin compris, détaché, brique, très bon état. Revenu 1,740. Prix 11,900. seulement. Comptant 5,000. environ. WIlbank 1677. 1—

ST-HUBERT coin Bienville, 2 logements, 1 magasin, garage, le tout libre en mai. Prix 15,800. BYwater 6772. 1—R

ST-HUBERT, triplex 5 ans, résidentiel et commercial, semi-détaché, 30 x 45, 1-6, 2-4, pierre brique, garage sur rue, système huile sous-sol entier pour commerce. Revenu 290.00 par mois clair. Prix 27,500.00. Propriétaire: DUpont 8-3850. 1—R

ST-VITAL, 8 pièces, 4,000.00 comptant. DUpont 8-7249, 10830 Belleville. 1—R

ST-ZOTIQUE, près De Lorimier, 4 plainpieds non chauffés, 4 pièces chacun. Prix: 25,000. Pas agents. TAlon 1444. 1—R

TETREAULTVILLE, duplex neuf, semi-détaché, 2-5, système huile, bas libre. Prix 19,500.00. Pas d'agents. FAlkirk 8093. 1—73-6R

TILLEMONT près Iberville, duplex 2-4½, cave, système, garage. Prix 15,500. Comptant 3,600. CHerrier 1573. 1—75-3

1 Propriétés à vendre

MAISON MODELE

AHUNTSIC

BUNGALOW

7 PIECES, DEMI-ETAGE, 2 CHAMBRES BAIN TUILE DE COULEURS, PLANCHER CUISINE TUILE CAOUTCHOUC, CHAUFFAGE EAU CHAUDE A L'HUILE, PIERRE ET BRIQUE, GARAGE.

PRIX 16,450.00

COMPTANT 5,000.00

MENSUALITE 69.00

VISITE TOUS LES JOURS 1 A 5 P.M. 10230 FRANCIS, PRES FLEURY.

PREVOST & DUPONT CONSTRUCTION CO. LTD

1—75-4R

TRIPLEX neuf 220, chauffage huile, visiter jour, soir. 8056 Delorimier. 1—73-3

TRIPLEX neuf, 32 x 47½, ultra moderne, coin de rue Sauvé-Laverdure. Revenu annuel 4,200.00, hypothèque 19,000. Prix de vente 42,000.00. Comptant 20,000. 205 Sauvé est. DUpont 1-1870. 1—71-6R

TRIPLEX neuf moderne, Chambly près Sherbrooke, pas d'agents. Giffard 2922. 1—72-4

TRIPLEX neuf, chauffage central, garage. FAlkirk 7783. 1—72-4 R

TRIPLEX neuf, nord Crémazie, 1-6, 3-3, garage. Comptant $6800. Egouts payés. DUpont 1-2910. 1—75-2R

TRIPLEX 1-6, 2-3, garage, cave finie chauffage central. VEndôme 5254. 1—72-6 R

TRIPLEX Ahuntsic, 3-3, 1-2, 1-5, 27,000. Comptant $12,000. PLateau 8692, DUpont 8-7108. 1—75-3

TRIPLEX, 2-5, 1-3, garage, Bourbonnière Laurier. AMherst 6852. 1—69-26R

TROIS 7 pièces, 2 garages. Bonne maison bien située rue Christophe-Colomb entre Everett et Jean-Talon. VEndôme 9481. 1—R

VACANT
Aubaine pour maison de chambres, 3 cottages de 10 pièces fermées, location de chambres, ouest de la ville. Aucun ménage à acheter. Propriété seulement Libre en mai. Peut rapporter 300.00 par mois en chambres, système central. Genre appt. Prix 11,500.00. Balance 500.00 par année, comptant 6,000.00. Propriétaire, UNiversité 6-7289. 1—74-2 R

VERDUN 1ère Avenue, 1-8, 4-4½, brique, bois franc, en bonne condition. Revenu 2,820. Prix 23,500. Comptant 10,000. eviron. WIlbank 1677. 1—

VERDUN, boul. Champlain, propriété de construction récente, 2 logements de 4 et 5 pièces, sous-sol cimenté, courant 220. $15,500. Conditions. Reed, 4834 av. Verdun. YOrk 5540. Ouvert tous les soirs. 1—73-3

VERDUN, av. Allard, propriété mi-dégagée, 4 logements de 4 et 5 pièces, 2 garages, sous-sol de ciment. En bon état. $23,000. Reed, 4834 av. Verdun. YOrk 5540. Ouvert tous les soirs. 1—73-3

VERDUN, Valiquette près Boul. Lasalle, 2 logements, semi-détaché, 6 pièces, système chauffage, 30 pieds façade, 22,500. WIlbank 8753. Soir: TRenmore 6118. 1—73-3

VERDUN, boul. Desmarchais, propriété de 2 logements de 6 pièces chacun fournaise, filerie 220, 2 garages. Bas libre. $18,750. Reed, 4834 av. Verdun. YOrk 5540. Ouvert tous les soirs. 1—73-3

VERDUN, partie est, coin de rue, 3 logements de 6 pièces, en bon état, cave partie cimentée, planchers durs, garage. Bas libre pour acquéreur. Revenu: 1,812.00. Prix 18,000.00. E. Côté, 166 Church. Verdun. YOrk 1865. 1—74-2

VERDUN ouest, 2-6 pièces semi-détachés, cave, fournaise, garage, bas vacant pour acheteur. Aubaine 17,000.00 — comptant 10,00.00. TRenmore 2114. 1—74-2 R

VERDUN, rue Bannantyne, près Godin, 4 logements en bon état, construction neuve, bon revenu. Prix: 24,500.00. E. Côté, 166 Church, Verdun, YOrk 1865. 1—74-2

VERDUN, Osborne près Wellington, 2 beaux logements 5 pièces, chauffage air chaud, bas libre premier mai. WIlbank 8753. Soir: TRenmore 5415. 1—73-3

VERDUN, duplex neuf, 4 et 5 pièces, fini frêne, Chambre de bain tuile, cave 7 pieds, haut loué 75. Aubaine 15,500. Emile Dupras, 4336 av. Verdun. YOrk 0529. 1—75-3

VERDUN, duplex 2 logis 6-7 pièces, un garage, système central huile, haut loué 70. Aubaine 14,400. Emile Dupras, 4336 Av. Verdun. YOrk 0529. 1—75-3

VERDUN, propriété résidentielle, coin de rue, 3 logis, 1-6 et 2-3, système à l'huile central, 3 garages. Façade de pierre. Revenu 176. par mois pour haut et garage. Bas vacant pour l'acheteur. Prix 40,000. Emile Dupras, 4336 av. Verdun. YOrk 0529. 1—75-3

VERDUN 3e avenue, près Wellington, 6 logements, 4 et 5 pièces, loués $3036. Prix $25,000. E. Côté, 166 Church, Verdun. YOrk 1865. 1—75-2

VERDUN, secteur domiciliaire. Maison neuve façade en pierre, 2 logements, 4 et 5 pièces, fournaise à eau chaude avec brûleur d'huile. Salles de bain à carrelages. $17,200. Reed's, 4834 av. Verdun. YOrk 5540. Ouvert chaque soir. 1—73-3

VERDUN, nouveau Verdun, 2 logements 4 et 5 appts, système, chambre de bain, tuile de couleur, bain de couleur, fini frêne, cuisine moderne, façade pierre, logements neufs, occupation immédiate. Pour appointements, Georges Dufort, HEmlock 7994. 1—72-4 R

VILLAGE Champlain, bungalow en brique, fournaise à l'huile, stores vénitiens Prix 9,900.00. Tel. TUrcotte 4752. 1—69-7R

VILLE-EMARD, duplex moderne, nouvellement construit, 5 grandes pièces, bas libre pour acquéreur. Prix 15,200. E. Côté, 166 Church, Verdun, YOrk 1865. 1—74-2

VILLE LASALLE, duplex neuf, semi-détaché, 2-4 pièces, système à l'huile haut loué 60. Prix 15,500. Emile Dupras, 4336, av. Verdun. YOrk 0529. 1—75-3

VILLE-EMARD, duplex neuf, 2-5 pièces, fini frêne, chambre de bain tuile, cave 7 pieds, aubaine 15,500. Emile Dupras, 4336 av. Verdun. YOrk 0529. 1—75-3

VILLE LASALLE, 2ème avenue, 3 logements, absolument modernes, 2 logements de 8 pièces séparées chacun et 1-4 pièces. Terrain 50 x 90 pieds, maison 38 x 55, éclairé sur 4 côtés, façade pierre, finition bois dur, chauffage central à l'huile automatique. Loué 3,120. Prix 28,000. Bail du bas expire mai 1955. E. Côté, 166 Church, Verdun, YOrk 1865. 1—75-2

VILLE Lemoyne, brique, 3 logis, 14,800. comptant 5000.00. YOrk 3833. 1—75-3 R

VILLE-EMARD, Devilliers, 2 logements petit comptant. RAymond 1-3239. 1—73-3

VILLE ST-LAURENT partie ouest. Cottage moderne six pièces, chauffage à l'huile, 1½ salle de bain. Peu de comptant. Hypothèque $60 par mois. Prix $15,000. Pas d'agents. BYwater 4939. 1—

VILLE-EMARD, avenue Rockland, beau cottage 6 pièces, avec petite en arrière, rapportant $12 par semaine. Sacrifiera le tout pour $11,000. Comptant $5000. WIlbank 8753. Soir HEmlock 2463. 1—75-3

VILLE Mont-Royal, duplex neuf, 6-7, location du logis du haut suffit à payer tous les frais. M. Decelles, TAlon 6311, HArbour 1354. 1—72-4

VILLE EMARD, duplex neuf, 2-5 pièces, façade pierre, chambre bain tuile, planchers bois franc. Cave 7 pi. Possession immédiate. Près église, près autobus. Conditions faciles. WIlbank 6992. 1—74-8 R

VILLE-EMARD, Jacques-Hertel près Eddy, 2 beaux logements 5 pièces chauffage air chaud, bas libre, 13,300 WIlbank 8753. Soir: HEmlock 2403. 1—73-3

VILLE St-Laurent sur boulevard, 5-4 modernes, escaliers terrazzo, revenus 4,500.00. Intérêts 4½%. Très beau site. Bonneau, HArbour 6246. 1—13,15

VILLE LASALLE, rue Highland, près du pont Mercier, joli cottage 7 pièces, en bon état, cave cimentée, fournaise à l'huile, grand terrain. Prix 12,500.00. E. Côté, 166 Church, Verdun, YOrk 1865. 1—74-2

VILLE ST-LAURENT, 2-5, cave, garage. Informations RIverside 4-2212. 1—14,15,21,22,28,29 R

VILLE St-Laurent, duplex, 6-7. Prix demandé: 33,000.00. Conditions. M. Decelles, TAlon 6311, HArbour 1354. 1—72-4

VILLE ST-LAURENT, duplex 2-5, grand terrain. RIverside 4-4455. 1—R

VILLE St-Michel, maison brique neuve, grands appts libre. Prix raisonnable. 8312, 9e. RAymond 7-1062. 1—74-2 R

VOUS CHERCHEZ, NOUS L'AVONS
Choix de maisons, avec 300. comptant ou plus. Balance facile. ORléans 4-2000. 1—73-3

2 Propriétés demandées

ABSOLUMENT besoin propriété, logement libre. Comptant voulu. Particulier. TRenmore 2918. 2—71-18

ABSOLUMENT besoin propriétés de 2 à 8 logis pour placement. Dispose de $12,000 à $15,000 comptant. MArquette 2908. 2—72-4 R

ABSOLUMENT besoin propriétés à revenus. RAymond 2-5021. 2—75-4

ABSOLUMENT BESOIN bonne propriété nord Beaubien, Mme Giguère. RAymond 7-1356. 2—73-3 R

ABSOLUMENT vrai, votre propriété vendue dans 10 jours. RAymond 1-4614. 2—11,12,14,15,18,19,21,22 R

ACHETERAIS maison entre Moreau, Viau, Rouen Rosemont. Maximum 10,000.00, après 5 heures. TUrcotte 1990. 2—71-5 R

ACHETERAI une petite propriété que je paierai tout comptant. Aubaine HArbour 7328. Soir: AMherst 2333. 2—69-7 R

ACHETERAIS Rosemont, 1-6, 2-3, près église. DOllard 8263. 2—

2 Propriétés demandées

ACHETERAIS à Verdun ou environs, 2 à 6 logements avec cave, en bon état. Paiera comptant requis. E. Côté, 166 Church, Verdun, YOrk 1865. 2—74-2

ACHETERAIS propriété, 2 à 6 logements pour placement. AMherst 9093. 2—74-2

ACHETERAIS, à Bordeaux de préférence, duplex détaché ou semi détaché, 2-5 ou 2-6, moderne, entrée centrale, système huile central. CRescent 0206. 2—74-2 R

ACHETERAIS propriété, cave, comptant, aubaine, pas agents. VIctoria 5562. 2—

ACHETERAIT une bonne propriété dans St-Alphonse d'Youville ou environs, besoin d'ici quelques jours. Pas d'agents. Appeler DUpont 8-4296. 2—11,13,15

ACHETERAIS propriété ou terrain à Pont-Viau, Ahuntsic ou environs. NOrmandie 4-4280. 2—69-7

ACHETERAIS propriété 2 logements, paierai comptant. Wilfrid Lefebvre, 2025 rue Amherst, Montréal. 2—73-3

ACHETERAIS propriété 3 logements pour personne intéressée. Gervais, CLairval 3226. 2—75-5 R

ACHETERAIS! Verdun ou environs. Particulier. Paierais comptant nécessaire. HEmlock 5028. 2—65-24

ACHETERAIS particulier, propriété, 2 à 6 logis. HOchelaga 2927. 2—73-3 R

ACHETEURS sérieux pour propriétés à revenus. MOntcalm 4-3562. 2—73-3

ACHETONS propriétés, terrain, hypothèques, parts d'héritage Canada Finance. TUrcotte 2591. 2—65-24

AI BESOIN tout genre propriétés avec revenu. Gervais, CLairval 3226. 2—75-5 R

AI ARGENT COMPTANT pour propriété et avons aussi plusieurs clients intéressés à acheter. TUrcotte 2019 ou 4025 Hochelaga. Les Immeubles Turcotte Realties. 2—72-5

AI acheteurs pour duplex, cottages, bungalows et logements non chauffés. M. Decelles. TAlon 6311. HArbour 1354. 2—74-4

AI ARGENT COMPTANT pour aubaines avec logement libre pour mai 1955, pas d'agents. CHerrier 1572. 2—72-5

AI BESOIN cottage ou bungalow, 7 pièces, Outremont. Pour particulier. Prix raisonnable seulement. RAymond 1-6040. 2—15,18 R

AVEZ-VOUS une propriété à vendre? Appelez Les Immeubles Samson, nous garantissons la vente dans 48 heures! HArbour 6247. 2—13,15,18

AVONS acheteurs pour triplex ou 6 logis dans bonnes localités. Paierons comptant. Campeau & Denis, VIctoria 6638. 2—73-3

DEMANDE maison environ 25 ans, partie nord ou Rosemont, achèterais immédiatement, particulier seulement. DExter 2136. 2—72-5 R

DESIRE 2 duplex 6 ou 7 pièces chacun, à N.D.G. Capital disponible de 15,000, pour chacun. GLenview 1934. HEmlock 2960. 2—74-2

DESIRE tous genres de propriétés avec ou sans revenu. ORléans 4-2000. 2—71-6

DESIRE propriété nord de la ville, Beaubien et Blvd Gouin, pas d'agents CAlumet 8986. 2—71-5 R

DISPOSE 15,000.00 à 30,000.00 comptant pour série de logements, 6, 12, ou 18 logements. HArbour 7328. Soir BElair 5008. 2—73-3 R

DUPLEX demandé pour occupation 1er mai, bas ou haut, de préférence bas, six ou sept pièces, dans partie est de Côte-des-Neiges, ou partie ouest d'Outremont, S.V.P. écrire à Case 7998 La Presse. 2—74-3

L'HOMME A CONNAITRE POUR VENDRE VITE. COMPTANT. GROSSES, PETITES PROPRIETES. NEGOCIER HYPOTHEQUES. CANDIDE PAQUETTE. — BELAIR 2730. 2—72-6

MAISONS APPARTEMENTS DEMANDES
AU MOINS 15 APPARTEMENTS
MM. Sénécal ou Paquette
FRontenac 2105 2—74-2

2-5 maison de 20 ans ou moins. Pas d'agents. TUrcotte 6501. 2—73-3 R

PARTICULIER achèterait bonne propriété à prix raisonnable dans l'est de Montréal. Pas d'agents. L. Riendeau, 1281 Amherst. 2—74-2 R

PARTICULIER achèterait vieille propriété avec cave, argent comptant. CRescent 5634. 2—73-3 R

PARTICULIER demande propriété sur l'île de Montréal. AMherst 3832, BElair 0883. 2—73-3

PROPRIETE, nord de ville. Mme Legault. 7160 Drolet. CAlumet 0328. 2—75-2R

PROPRIETE avec revenu, cave ciment, entre St-Denis-Delorimier, Beaubien-Jarry. Ecrire Case 8018 La Presse. 2—R

TRES intéressée pour propriété. Madame Demers, BElair 2874. HArbour 6428. 2—65-24

VOULEZ-VOUS que je vende votre propriété? Je pourrais vous prêter de l'argent au besoin, en attendant qu'elle soit vendue. FRontenac 1166. Soir: REgent 3-5153. 2—67-22

2-A Cottages à vendre

A CITE-JARDIN, 5601 Des Plaines, près Blvd Rosemont, 6 pièces modernes, 2 toilettes tuile, chauffage central, logis loué sous-sol, grand terrain. 2A—8,15,22,29 janv. R

AHUNTSIC, bungalow 6 pièces, garage, minimum comptant $5,000.00. Pas d'agents. Informations, DUpont 8-4860. 2A—31,8,15,22,29 R

AHUNTSIC semi détaché neuf, 5 appts, conditions faciles. 9855 Merritt, près Sauvé. 2a—73-9 R

A Longueuil, 14,800.00, 6 pièces, garage, cave, chauffage, eau chaude automatique, fenêtres d'aluminium. ORléans 5-0452. 2a—74-2

A ST-LAURENT, Blvd Ste-Croix, 6 appts, BYwater 5836. 2A—R

AUBAINE vous cherchez depuis longtemps voici le cottage qui vous convient détaché, éclairé 4 côtés, 5 grandes pièces, cuisine moderne, 14 x 24, terrain 75 x 90, conditions faciles, comptant 1500.00 ou plus considererais échange: 544 Brault, Longueuil-Annexe, RAymond 7-5568. 2A—64-17 R

BEAU cottage 7 pièces, 2 salles de toilette, situé à 10233 boul. d'Auteuil, DUpont 8-9016. 2A—73-4R

COTTAGE neuf, moderne 5 appts fermés, capital et intérêts 40.00 mois, comptant discutable 1857 Westgate, Ville Jacques Cartier, ORléans 4-1422. 2A—74-2 R

COTTAGE semi détaché, 6 grandes pièces modernes près église, école, système chauffage, terrain 45 x 100. RAymond 7-3405. 2A—73-3 R

COTTAGE OUTREMONT
13 pièces résidence, bureau professionnel, facilement converti duplex. Raisonnable. TAlon 3230. 2A—74-3 R

COTTAGE ultra-moderne, 7 pièces, sous-sol fini, près Université de Montréal. Visible samedi et dimanche, entre 1 et 4 heures, 3185 Fendall. REgent 1-4335. 2A—74-2

COTTAGE 4½ appts, 3 rues au nord Crémazie, 6,500.00. Après 7 heures. DUpont 8-9476. 2A—73-3 R

5 GRANDES pièces fermées modernes. Système Construction 6 ans. Comptant $1500.00. 10542 Bruchési. VEndôme 9406. 2A—R

ILE PERROT, Pincourt, cottage, 6 pièces garage près église, école, 10,000.00, comptant 3,000.00, libre à l'acheteur, NElson 5-0300. 2A—R

JOLI cottage détaché, très bien situé, Delanaudière près Jarry 6 pièces, chauffage, eau chaude, prix 15,000.00, hypothèque 4½%. DUpont 1-1158, après 6 p.m. 2A—75-2

MACKAYVILLE, libre, près école, église, tramways. Petit comptant. RAymond 1-3239. 2A—73-5

MONTREAL-SUD, 6 appts, modernes, fini brique, 13,500.00. FRontenac 8135. 2A—12,15,17R

OUTREMONT, 1632 Lajoie, semi-détaché 7 pièces, finition chêne, chauffage gaz, garage, libre mai. CRescent 8055. 2A—R

OUTREMONT, Avenue Elmwood, cottage 8 pièces modernisé, garage. CRescent 9418. 2A—72-15 R

3 Propriétés de camp. à vendre

A COTEAU LANDING, maison 4 pièces à vendre ou louer, eau, électricité, libre. L. Massé, 10520 St-Charles. DUpont 1-1418. 3—71-5 R

A 10 milles de Montréal, maison hiver-été, 8 pièces, terrain 80 x 55, garage double, sur route nationale, près église, école, autobus à la porte. TAlon 3659. 3—74-2 R

A ST-PAUL d'Abbottsford, 6 appts libres, salle de bain, eau chaude, filage 220, garage, remise, arbres fruitiers, près église et arrêt d'autobus. S'adresser à 3719 St-André, Montréal. CHerrier 1492. 3—R

BELLE maison 8 appts, confort de ville, grand terrain ombragé, vendre bon marché, informations NOrmandie 1-9009, après 7½ hres, toute la journée samedi, dimanche, 6382 Blvd Lévesque, St-Vincent-de-Paul. 3—74-2

BROOKLINE, paroisse St-Hubert, lots à vendre, une demi-acre et plus, situés près chemin de fer Montreal Southern Railways, 15 minutes de Montréal. C. Bigras, PLateau 9601 ou M. Charnesky, ORchard 1-1222. 3—8,15,22,29

BUNGALOW 4 appts, nouvellement bâti, eau courante, situé sur boul. Labelle, rue Gagnon, à Ste-Thérèse-de-Blainville. TAlbot 3-3993. 3—73-3R

FAUT VOIR, raison position en dehors, deux étages, 7 appts, frais peinte, chauffage électrique, terrain 40 x 90 gazonné, hangar à part, site privé avantageux, une minute de l'église, école, terminus autobus, 30 minutes de Montréal. Mme E. Lecompte 16 Demanteth, Ste-Thérèse, Comté Terrebonne. 3—15,22,29

GRANDE maison pour groupe de skieurs. Toutes commodités. Piedmonts Sacrifierais. Tél. DUpont 8-9892. 3—71-5

ILE PERROT, Brenco, 21 milles de Montréal, 2 maisons de 3 et 4 appartements. S'adresser Bernard Lalonde, 2 rue Meloche. 3—

3 LOGEMENTS à Laprairie, maison neuve, facilité de transport. S'adresser à P. Bourdon, 59 St-Georges, Laprairie. Tél. 317. 3—69-7

3 Propriétés de camp. à vendre

L'UN des plus beaux endroits des Laurentides, à l'Annonciation, Co. Labelle, 19 chalets agréablement meublés, véranda grillagée. Longeant lac Boileau, 20 chaloupes, garage, 300 acres bois service et chauffage, 200 acres cultivables. A vendre ou échanger pour maison rapport. Wilfrid Lefebvre, 2025, rue Amherst, Montréal, Qué. 3—8,15,22,29janv.,5,12,19,26fév.

MAGNIFIQUE domaine à St-Sulpice, pouvant servir pour maison de pension, de repos ou hôpital. Très bonnes conditions. N. Arcand. DUpont 1-2238. 3—

MAISON hiver et été, $1,000, terrain 100 x 400. 235 Montée Gagnon, Rosemère. 3—

MAISON hiver et été, 2 logements, bon revenu, 1 libre, garage, grand terrain, eau chaude, conditions faciles. MUrray 1-3559. 3—R

MAISON neuve, 4 appts, garage, meublé à neuf ou non, tél. Laval-Ouest 7624. 3—74-2

MAISON neuve, moderne, garage, Repentigny, faut vendre immédiatement, TUrcotte 9634. 3—71-5

PROPRIETE hiver, été, à vendre, 20 milles de Montréal, confort de ville, Aubaine. WAlnut 9196. 3—

STE-ADELE EN BAS, 2 logis 4 pièces, Revenu 1150.00. Sacrifierais 7,000.00. Arrangements. TAlon 3230. 3—72-6R

PROPRIETE 6 appts, hiver, été, grand terrain, 12 milles de Montréal. DUpont 1-6387. 3—73-3 R

PROPRIETE avec logement libre mois de mai, située 5068 Blvd Levesque, St-Vincent de Paul. 3—R

RIGAUD, maison été, hiver, chauffage, eau chaude, automatique, prélarts incrustés. Cave 6 pieds 6 pouces ciment. S'adresser G. Dallaire, Rigaud ou à Montréal, CAlumet 7461. 3—75-2R

ROXBORO, 12 milles de Montréal, beaux terrains dans une ville en plein développement: deux gares de chemin de fer et deux services d'autobus, Plage municipale, église, règlement de construction qui protégera votre placement. Valeur exceptionnelle. Bigras, PLateau 9601 ou M. Dion. Tél. CRescent 7587. 3—8,15,22,29

STE-ADELE, maison neuve, trois chambres à coucher, système chauffage, située domaine St. Adèle Lodge, $12,600, hypothèque 25 ans, comptant discutable. J. D. Brault, tél.: 9-4260. 3—13,15,20,27

ST-EUSTACHE-SUR-LE-LAC, beaux terrains, $200 et plus, situés sur 3e et 4e avenue, avec privilèges à la plage Bigras. PLateau 9601. Soir AMherst 4833. 3—8,15,22,29

STE-DOROTHEE et Ste-Rose - Ouest, beaux terrains, $100 et plus, Bigras, PLateau 9601, soir entre 7 et 9, TAlon 1707. 3—8,15,2,29

STE-THERESE route no 11, 5 pièces, garage, système central, finition clapboard blanc, coin rue. Conditions très bonnes. FAlkirk 6893 ou Ste-Thérèse TAlbot 3-3989. 3—15,22,29

5 Maisons appts à vendre

MAISON appartements 15 logements, revenu 16,410. Prix 110,000. VIctoria 4601. 5—11,13,15,17

REVENU: $300,000.

Comptant: 500,000. Accepterais échange, 400 appartements, épreuve du feu. Informations: case 7979, La Presse. 5—12,13,15,17,19,21,22,24,26,29

6 Terres à vendre

50 ACRES de terre avec maison 2500.00, 24 milles avant Ottawa, 5735 Cartier, DOllard 9487. 6—R

A LOUER, chaufferette, radiateur électrique, pour pièce froide, bureau, etc, RAymond 1-3106 ou CRescent 6926. 6—75-3 R

60 ARPENTS terre, municipalité St-Léonard Port-Maurice. AMherst 1924. 6—72-4 R

BON POULAILLER de 2 étages, peut contenir 2,000 poules, avec maison 6 appts, terrain 4 arpents, 4 autres bâtisses. Comptant 1,500., balance facile. MArquette 2574 ou écrire M. J. A. Ouellette, St-Thomas d'Aquin, Co. St-Hyacinthe. 6—

CAUSE mortalité, 130 arpents culture générale, tabac cigarette, 10 arpents du village. S'adresser Mme Léonida Desrochers, St-Thomas, Joliette. 6—15,22

COUPE de bois 4 arpents carrés. MOntcalm 4-4108. 6—74-2

FERME 152 acres, 35 bêtes à cornes dont 24 vaches laitières, équipement agricole. Valeur $20,000. à échanger pour propriété urbaine. J. Kacani, R.R. 1, Sweetsburg, P.Q. 6—

GRANDES et petites terres. Laurentides Realties, St-Lin, Qué. CAlumet 7733. 6—65-24

PIED-MONT, St-Hilaire, ferme et verger (1400), avec outillage et animaux; cause décès. S'adresser: Amédée Bélisle, Marieville; Achille Belisle, St-Mathias. 6—8,15,22,29 janv.

STE-THERESE, 28 arpents. Jardinage ou lots à bâtir. Maison 7½ pièces, cave, toutes commodités. Poulailler capacité 700 poules, grange, garage double. Prix $18,000, comptant $11,000. P.-E. Lanctôt, 730 Blvd Labelle. Tél. TAlbot 3-3080. 6—15,22,29

TERRE à vendre, à jardinage 95 arpents et 30 arpents en bois, très bien bâtie, près de la rivière. S'adresser à F. Paquette, St-Lin des Laurentides, route Rurale No 3. 6—

TERRES à tabac jaune, au nombre de deux, bien aménagées sous tous rapports, dans centres culturaux du Québec. Pour renseignements supplémentaires écrire à case 431 La Presse. 6—

7 Terres à louer

ETUDIANT agronomie, marié, désire louer petite terre bâtie, rayon 5 milles avec option d'achat. Détails, écrire Mme John Maloney, 2266 Westgate, Vianois, Longueuil. 7—75-2 R

8 Terres demandées

PARTICULIER achèterait propriété pas moins que 5 appts, sur terrain de 100 x 200 ou plus, pas plus que 25 milles de Montréal. Ecrire C. P. 81 Magog. 8—18,24,31 déc., 8,15,22 janv.

10 Terrains à vendre

A BAS PRIX, au delà de 7000 terrains disponibles dans Ville Jacques-Cartier, $10 comptant et la balance payable en 5 ans. Succession C.-E. Manseau, 735 boul. Taschereau, Longueuil ouest, Tél. ORléans 5-6866. 10—63-24

A ROSEMONT, beau site pour maison appt, coin 26e et Bellechasse, 52 x 85. CLairval 2180. 10—R

BEAUCLERK et Boyce, 40 lots 25 x 90, Termes. UNiversité 1-1039. 10—74-2

4 BEAUX terrains élevés 100 x 82 près Sherbrooke est, sur rue Bossuet, prix 4,000.00. S'adresser DOllard 0406. Soir Hochelaga 6763. 10—15,22,29 R

BEAU terrain 50 x 97, rue Rancourt, $2500. DUpont 1-1834. 10—R

BLVD ST-JOSEPH EST, coin terrain vacant, 78 x 75, idéal pour conciergerie, REgent 8-0116. 10—73-3

BOUCHERVILLE, 150 terrains, 600.00 et plus, 100.00 comptant, voisin centre d'achat, prochainement. ORléans 4-2070. 10—8,15-R

BOUCHERVILLE, 150 terrains, 600.00 et plus, 100.00 comptant, voisin centre d'achat prochainement. ORléans 4-2070. 10—12,14,15 R

BOYCE près Paul-Pau, 50 x 90, trottoirs, rues payées. Prix 1500. Héroux, WEllington 7308. 10—71-5

CARTIERVILLE, Lefebvre - Lachapelle, coin sud-est, 80 x 100. 12433 Lefebvre. 10—

COIN RUE SUR 11E ROSEMONT 40 x 88. CHERRIER 8304. 10—74-2 R

COIN Fleury et Clark, terrain, résidentiel, commercial, 60 x 118, téléphoner AVenue 8-3527. 10—73-3 R

DEUX beaux terrains 25 x 170 dans St-Léonard de Port-Maurice, 13500.00 chacun. RAymond 2-0397. 10—74-3R

DEUX beaux terrains rue Charlemagne, site idéal. TUrcotte 1711. 10—75-3 R

LACORDAIRE sud 5225, 50 x 84, rue payée. Aubaine. DUpont 8-4237. 10—11,13,15,18 R

LOT 50 x 86, rue Omer, Longue-Pointe, CLairval 9767. 10—73-3 R

MONTREAL-NORD, 2 lots de 30' x 89', près Pie IX, centre commercial. Moitié comptant, balance à termes. DUpont 8-0422. B 10—74-2

MONTREAL-NORD, terre 140 arpents, pour subdivision résidentiel ou commercial. MArquette 2908. 10—72-4 R

RESIDENTIEL, coin Dandurand-Chabot, 48 x 90, .70 le pied, aussi 50 x 90, .50 le pied. DUpont 1-1870. Victoria 3330. 10—71-6 R

ROSEMONT, 50 x 90, 38e avenue, 2,300. RAymond 2-1665. 10—R

TERRAIN à vendre à Laval Ouest, 1,000. S'adresser le soir. 1304 Fleury est. 10—74-3

TERRAIN 160 x 115, rue Notre-Dame, coin Jarry, S.-Martin, MUrray 1-3131. 10—R

TERRAIN coin Monsabré-Toulouse, 25 x 85, 1200.00. Riverside 4-4796. 10—R

TERRAIN 50 x 70, coin blvd St-Michel, Mayenne, industriel, commercial, domiciliaire. S'adresser Père Attallah, 329 Viger, HArbour 9093. 10—72-10 R

TOLHUST près Fleury, 25 x 75, avec maison 1 étage. Vendra 1800. Héroux, WEllington 7308. 10—71-5

VILLE QUEBEC, magnifique terrain, Villeneuve, 1185 St Vallier ouest, coin Armée, 160 x 120. Pour dépôt, vente, magasin, industrie, etc. 10—

VILLE MT-ROYAL, Ave Norway, beaux terrains pour duplexes, 80 x 86. Héroux. WEllington 7308. 10—71-5

11 Terrains demandés

DESIRE acheter terrains quartiers Ahuntsic ou Rosemont. Héroux, WEllington 7308. 11—68-8

DESIRE acheter 1 ou 2 terrains dans Rosemont. HOchelaga 7293. 11—R

POUR bâtir station gazoline. R. St-Germain, 6358 St-Laurent. CRescent 3158. 11—

13 A vendre ou à échanger

ACCEPTERAIS terrains ville ou camion pick-up comme neuf, en échange sur chalet meublé. St-Faustin, balance discutable. RAymond 7-3407. 13—74-2R

A L'ANNONCIATION, Co Labelle, Qué. Terre de 90 arpents, partie en bois et en culture avec maison à deux étages, avec remise. Bon marché $1200.00, ou échangerais pour maison à deux étages. Wilfrid Lefebvre 2025 rue Amherst. Montréal. 13—22-29

A PONT-VIAU, près église, 2-4, plus terrain pour 2-5, avec système, garage, environs Bélanger. MOntcalm 4-4322. 13—R

5 APPTS meublés au complet, qu'avez-vous à offrir, VIctoria 0422 demandez Gaston. 13—71-15 R

AUBAINE maison 6 appts, 7 terrains, 9 milles de Montréal, Brookline, St-Hubert, pour valet service ou restaurant. Victoria 4391. 13—72-4 R

BEAU commerce bien situé, gros chiffre d'affaires. DUpont 8-3933. 13—R

BUNGALOW ultra-moderne, bord-de-l'eau, près de Montréal. Ecrire case 7053 la "Presse". 13—8,15,22,29

CAMION 45 à vendre ou échanger, parfaite condition. FRontenac 9328, après 4 hrs. 13—73-3

CAMIONNETTE Ford 1953 sedan livraison, échangerais pour passagers. DOllard 9496. 13—

CAUSE mortalité, tabaconiste-restaurant, smallware. Valeur 7,000.00. Aurais un peu comptant à échanger pour bonne maison de chambres. TUrcotte 3595. 13—74-2 R

COMMERCE d'huile avec ronde de glace et restaurant. ORléans 4-2491. 13—74-2 R

ENTREPRENEUR prendrait char ou camion pour réparations maison. CLairval 8114. 13—

EQUIPEMENT de machine à coudre, et couteau électrique. Qu'avez-vous à offrir. FRontenac 4228. 13—74-3 R

FORD 47, 2 tonnes, pour dompeur ou auto. ELwood 9246. 13—74-2

HENRY J 53 pour commerce. ELwood 9246. 13—74-2

L'HOMME à connaître pour toutes sortes d'échanges. 4537 St-Denis. BElair 2730. Candide Paquette. 13—72-6

MACHINE coudre nouveau modèle cabinet, coud 2 sens; échanger camion panel ½ tonne, char privé. Ecrire case 7982 La Presse. 13—12,15R

MAGASIN spécialiste réparation machines à laver, pièces de rechange de toutes marques, bonne clientèle, cause santé. Fitzroy 9097, après 7 p.m. POntiac 6-9516. 13—75-3 R

MAISON d'hiver, 17 milles de Montréal. HOchelaga 4148. 13—R

MAISON hiver et été, terrain 100 x 400, échangerais pour auto ou maison de chambres. 235 Montée Gagnon, Rosemère. 13—

POINTE-AUX-TREMBLES, 4 logements, rapportant 2,300.00, système chauffage automatique. T. Sansregret. FRontenac 2333. 13—69-7

PROPRIETE moderne 20 milles Montréal, hiver, été échangerais pour maison chambres. WAlnut 9196. 13—

PROPRIETE avec commerce, 35 milles Montréal, vendrais, échangerais. 393 Briggs, Ville Jacques-Cartier. ORléans 5-0726. 13—R

PROPRIETE neuve 12 pièces, système, conviendrait maison chambres, située boul. Taschereau, rive sud, face Hôtel Labarre. Accepterais échange. GIffard 3272. 13—70-6R

RESTAURANT, 4109A St-Denis, comptoir lunch, échange pour propriété. BElair 0883. AMherst 3832. 13—73-3

SI VOUS avez un petit cuiseur sous pression que vous aimeriez échanger pour un gros. Appelez REgent 3-0940, appt 22. 13—R

TELEVISION cabinet Dumont, 17 po. échangerais pour automobile. 1329A Maisonneuve. FAlkirk 5143. 13—R

TOUR à fer, Pratt Whitney, valeur neuf 350.00. Bon état marche, pesant environ 350 livres, à échanger. VEndôme 5311. 13—75-3R

VRAIE aubaine, chance exceptionnelle, commerce de smallwares avec petit stock, établi depuis 15 ans, avec bonne clientèle de campagne Abitibi, Ontario, Lac St-Jean. Doit partir pour Floride pour repos, prendrais échange. RAymond 7-1053. 13—75-2 R

14 A vendre ou à louer

ENTREPOT à louer ou à vendre, libre. 5661 Delanaudière. DOllard 0793. 14—73-3 R

MAISON 4 appts vendre ou louer. Pont-Viau. DUpont 8-1777. 14—R

15 Hypothèques

4 PREMIERES hypothèques, demande 2,500.00 ou 2,000.00 chacune, 7% pour 5 ans ou 3 ans, sur bungalow, commission 100.00 payée sur chaque hypothèque au prêteur. Georges Duguet, MOntcalm 4-3598. 15—74-2 R

17 Achat de créances

ACHETONS comptes: ville, campagne, aussi balances prix vente. Arthur Drouin Ltée. 10 ouest, St-Jacques, BElair 1114. 17—65-24

PREPOSEE à la transcription du dictaphone bilingue, compagnie industrielle du Upper Lachine Road, excellentes conditions, pension, Croix Bleue, semaine 5 jours, etc. Ecrire case 468, La Presse. 17—73-3 R

18 Prêts sur hypothèque

FAITES AFFAIRE AVEC

UN SEUL PRETEUR

Si vous avez une propriété, je puis vous prêter sur 1ière ou 2ième hypothèque pour refinancer hypothèques ou dettes personnelles, améliorer construction, etc. Vous pouvez peut-être, réaliser une diminution considérable sur vos obligations présentes. Achat de balance de prix de vente sur propriété ou commerce.

10.00 A.M. à 9.00 P.M.

PRETEUR SUR HYPOTHEQUE
5875 Papineau
DOllard 2141
18—69-20

1ère, 2e hypothèque
Montréal, Ville Jacques-Cartier banlieue. Particulier.
Calumet 8700. Soir: DUpont 8-0588
18—67-22R

A 5½%, argent, rapidement, ville, banlieue, notaire. ELwood 6343. 18—74-5 R

A 5% — 5½% — 6%
1ère hypothèque, maison terminée ou en construction. Notaire. GIffard 2889. 18—65-24

A BAS INTERET
Prêtons maximum 1ère, 2e hypothèques, ville, campagne. Financons nouvelles constructions. Achetons balance prix vente. AMherst 7363. 18—65-24

A BON PRET. Maximum obtenu de particulier. Première-deuxième hypothèque. Ville-campagne. Taux raisonnables, service rapide, confidentiel. Ecrire 3478 Avenue du Parc, Montréal. Jour: HArbour 3566. Soir VEndôme 7687. 18—65-24

AI ARGENT SUR IMMEUBLES
Notaire AVenue 8-2233. 18—65-24

AI prêts sur 1ère hypothèque 5½%, pour entrepreneurs et particuliers. PLateau 8501. 18—65-24

ARGENT 1,000 à 10,000, 5%, Montréal seulement. Notaire Picard, 204 Notre-Dame ouest. HArbour 3586. 18—8,15,22,29

ARGENT prêté dans 24 heures, ville campagne. Hypothèque construction, réparation. 8401 St-Denis. DUpont 8-5651. 18—10,11,12,13,15

ARGENT POUR HYPOTHEQUE
Première ou deuxième sur propriété de ville. Achetons balance de prix de vente. Taux raisonnables. Notaire. UNiversity 1-1177. 18—65-24

ARGENT: Première, seconde hypothèques. Georges Arpin. 525 Champagneur. CRescent 9094. 18—65-24

ARGENT VITE
Notaire, 2ème hypothèque, Montréal et banlieue. Taux modiques. Giffard 2889. 18—65-24

ATTENTION, contracteur de projets duplex, cottages ou bungalows. 500,000 de prêts avec avantages gouvernement. Notaire: FAlkirk 8468. 18—75-4

AVIS CONTRACTEUR. Prêts maisons neuves. Notaire. FAlkirk 2162. 18—75-4

AVONS prêteurs particuliers. Première hypothèque, ville, campagne. Ecrire 6625 boulevard St-Laurent, Montréal. Victoria 4601. 18—65-24

DEMANDE 12,000.00 1ère hypothèque, propriété neuve 6 logements 3 appts, taux courant. Soir HOchelaga 8507. 18—75-3 R

$5000 ou moins, première hypothèque à Montréal, maisons construites. Notaire J.-A.-E. Boileau. CHerrier 2255. 18—12,15,17,19,22,24,26,29,31,2 5,7,9,12

PRIVEMENT, rapidement, raisonnablement: deuxième hypothèque aucune commission. Montréal, banlieue. Jour: AVenue 8-7242. Soir AVenue 8-7685. 18—65-24

SI ÇA PRESSE
Nous prêtons de 500. à 5,000. sur première ou deuxième hypothèque. Service rapide. ORléans 4-2900. 18—66-23

PREMIERE et deuxième hypothèque, balance de prix de vente, taux avantageux. Pas de dépôt, pas de commission. FRontenac 1166. Soir: REgent 3-5153. 18—67-22

PRETS hypothécaires, balance vente, Notaire Thomas Ducharme, 266 St-Jacques Ouest. HArbour 6870. 18—4,8,11,13,15,18,20,22,25,27,29

PRETS sur 1re et 2e hypothèques. Voyez-nous. R. Paquette. FRontenac 2105. 1883 Mont-Royal Est. 18—74-8

PRET à 5½%, première, deuxième hypothèque, achetons balance de vente. 17 Blvd Levesque, Pont-Viau, MOntcalm 4-4280. 18—69-7

PRETERAIS 500.00-5,000.00 sur propriété, rive sud. Aucun frais d'inspection. Particulier. Pour appointement. ORléans 4-4963. 18—65-24

18 Prêts sur hypothèque

A BONNE ADRESSE
40 NOTRE-DAME EST
MArquette 4121 — CHerrier 4006

Vous voulez emprunter? Consultez-nous d'abord. Renseignez-vous avant de ne rien signer. Dépensez un peu de temps — sauvez votre argent.

PRETONS EN PREMIERE OU DEUXIEME HYPOTHEQUE SUR PROPRIETES DE TOUT GENRE, PARTOUT A 100 MILLES DE MONTREAL. FINANCONS NOUVELLES CONSTRUCTIONS. ACHETONS BALANCE DE VENTE. ACHETONS PROPRIETES AU COMPTANT SUR L'ILE DE MONTREAL.
18—11,12,14,15,18,19,21,22,25,26,28,29

Service rapide et discret Ville et Banlieue
1ère ET 2e HYPOTHEQUES, REFINANCEMENTS, ACHAT BALANCE DE VENTE, CONSTRUCTION OU AMELIORATIONS.
RESIDENTIEL ET COMMERCIAL
1459 BELANGER EST
CRESCENT 8803 — TALON 1047
SUCCURSALE PONT-VIAU
5 RUE CORBEIL, PRES PONT
M. E. BERGEVIN
MONTCALM 4-4589
HEURES 9 A.M. A 9 P.M.
18—61-26

DIRECTEMENT DU PRETEUR
PREMIERE, DEUXIEME HYPOTHEQUE
AMELIORATIONS DE PROPRIETES VILLE ET BANLIEUE
AUSSI ACHETONS COMPTANT 1ère et 2e HYPOTHEQUES
BALANCE DE PRIX DE VENTE
SERVICE RAPIDE
414 ST-JACQUES ouest, ch. 101
PLateau 8505 — AVenue 8-3385
4493 DELAROCHE, AMherst 1958
LE SOIR: J.-A. VIAU
entre 7 et 9 heures
5126 Papineau — HOchelaga 8297
18—65-24

PAS DE COMMISSION
PAS DE DEPOT REQUIS
PAS D'APPLICATION A SIGNER
1ère, 2e HYPOTHEQUE
DIRECTEMENT DU PRETEUR
PLateau 8031
LE SOIR: RIverside 4-2450
18—65-24

5,000, 6,000, 8,000. Romulus Lavallée, notaire, 757 Place d'Armes, HArbour 4323. 18—8,15,22,29

SERVICE RAPIDE
500. à 200,000. 1ère ou 2e hypothèque sur propriétés résidentielles, commerciales, financons nouvelle construction, ville, campagne. Meilleurs taux. 9 a.m. à 9 p.m., ouvert samedi aussi. PLateau 8416. 18—74-3

19 Règlement de dettes

OMER ROYER, pas avocat, offre aider familles ouvrières, pauvres, ménage saisi. Ecrire: 3559 Gertrude, Verdun. 19—

19-A Collection

DETTES COLLECTEES PARTOUT
Chèques, billets, comptes recevables de toutes sortes. — Ville, campagne.
QUEBEC CREDIT & ACCEPTANCE COMPANY
232 St-Jacques ouest, AVenue 8-1629
19A—5,8,12,15,19,22,26,29

BUSINESS COLLECTION BUREAU, 8055 CHATEAUBRIAND. VENDOME 8446. 19A—65-24

LOYERS, billets, réclamations toute nature, collection au pourcentage partout. Votre argent recouvré. Agence Vanier Enrg., 44 Notre-Dame est, Montréal. 19A—8,15,22,29

21 Finance

Argent le même jour
CONTRE VOTRE SIGNATURE
AUTOS — CAMIONS
ET ARTICLES DE MENAGE.
CONSOLIDERONS VOS DETTES
ET REDUIRONS VOS PAIEMENTS.
CANADIAN PERSONAL LOAN AND FINANCE CO. LTD
414 ST-JACQUES O., PLateau 8505
4493 DELAROCHE — AMherst 1958
21—4,5,8,11,13,15,18,20,22,25,27,29

22 Argent prêté

PRETS SUR AUTO
Vous pouvez emprunter jusqu'à 1,200.00 sur votre auto, sans endosseurs. Nous pouvons aussi réduire vos paiements actuels.
CENTRAL LOAN & FINANCE
400 Ontario ouest, MArquette 9461
22—65-25

AI à placer sur propriété $9000. Notaire. REgent 7-6125. 22—

ARGENT prêté 1ère et 2e hypothèque, Montréal et environs, taux réguliers. 1404 Plessis, Mme David. 22—70-15 R

3,000.00 A 12,000.00 SUR 1ère et 2ième hypothèques. Balance de vente. Armand Beaudoin, AVenue 8-4773. 22—

A VILLE Jacques-Cartier, nous prêtons 1ère et 2e hypothèques. ORléans 4-8951, ORléans 4-4845. 22—64-12R

23 Argent demandé

A 6 — 6½ — 7
NOTAIRE, 1ère hypothèque à Montréal. Giffard 2889. 23—65-24

$1,000.00 A $5,000.00 DEMANDES. Faites travailler votre capital. Demandez renseignements sur une affaire qui vous permettra de retirer un revenu mensuel intéressant, voire même doubler votre placement initial dans un an. Excellentes garanties. Case 8019, La Presse, Montréal. 23—73-2

AI BESOIN 15,000.00, 1ère hypothèque, sur 6 logements. RAymond 7-3960. 23—74-2

AI besoin 2,000.00 particulier à 6%, pour achat restaurant, papier chez notaire, références. Ecrire G. Lacroix, 760 Ste-Germain, Ville St-Laurent. 23—74-2

ARGENT demandé taux 8% 1ère hypothèque. Giffard 3272. 23—69-15 R

COURTIER, besoin de plusieurs montants d'argent, première, deuxième hypothèque, balance de prix de vente, intérêt de 5½ à 10%. MOntcalm 4-4280. 23—69-7

1ère HYPOTHEQUE, $9000 placés à 6% remboursable en 4 ans. Bonne propriété, Montréal-Ouest, $22,000 seule hypothèque. Particulier à particulier. HArbour 8594. 23—

PAIERAIS 7% pour 2000.00 en 1ère hypothèque sur maison de campagne, HOchelaga 4148. 23—R

25 Magasins à louer

A STE-THERESE Blainville, rue Principale, commercial et industriel, magasin, 2 vitrines, cave, 3 garages, libre 15 jours avis. Casier 241 Ste-Thérese Blainville 25—69-7

ATTENTION! Bon endroit, fruits, ameublement. 809 Laurier est. AMherst 2518. 25—71-5 R

BELANGER, à partager, avec réparation, télévision, vitrine 9 pieds. S'adresser 2134 Bélanger est. CAlumet 4636. 25—73-3 R

BOUL. Pie IX, 15 x 40, cave, centre d'achat, stationnement, bail avantageux. TAlon 6391. 25—72-6 R

FLEURY, coin Bruchési, magasin 400 pieds, chauffé, moderne. DUpont 8-1430. 25—R

LOCAL 18 x 32, sur nouveau boulevard Dorchester, approprié tout commerce. Aussi magasin 22 x 38 avec sous-sol dans le centre le plus achalandé. Ontario près Clark. MArquette 8656. 25—72-6

MAGASIN à louer 4259 ouest Ste-Catherine, 25 x 50 sous-sol en ciment même grandeur que magasin, expédition par arrière, propice pour salle d'échantillons, bureau, etc. Occupation 1er mai. 250.00 mois. REgent 8-6397. 25—55-26

MAGASIN à louer. 7005 Henri-Julien. 25—75-2 R

MAGASIN chauffé 15 x 40. 4931 Beaubien Est. 25—75-2R

MAGASIN à louer, 366 De Castelnau, VIctoria 3819. CRescent 0849. 25—73-3 R

MAGASIN pour barbier, cordonnier, coiffeuse, lingerie, 50.00 par mois. 10,685 Delaroche, DUpont 1-2097. 25—72-4 R

MAGASINS neufs modernes, chauffés, terrazzo, 12 x 50. Fleury-Waverley. Après 6 heures, VEndôme 3247. 25—15,18,21,22,26,28,29 R

MAGASIN rue Ste-Catherine Est, 50 x 20, $75. par mois. S'adresser 3273 Ste-Catherine Est. 25—70-6

MAGASIN neuf moderne 18 x 78, éclairage indirect, plancher en tuile, façade en verre, cave 8 pieds à la grandeur, voisin banque, coin Dickson, Hochelaga. CLairval 1627. 25—67-26 R

204 MONT-ROYAL est, 25 x 60, sous-sol haut, magasin bien annoncé. Renseignements à 4432 S.-Laurent. 25—67-15 R

NOTRE-DAME Ouest 850, beau 25 x 60 pour le premier mai à $250 par mois, chauffé. Visitez les lieux et voyez G. Payette, 714 Vitré Ouest. UNiversity 6-3276. 25—15,17,22

4471 PAPINEAU près Mont-Royal, rue St-Hubert près Beaubien. AMherst 4191. 25—74-2 R

SHAWINIGAN FALLS, Qué., grand magasin à louer, 25 x 70, même grandeur de cave, belle vitrine. Occupation immédiate, près magasin Steinberg. Tél. 78847 Shawinigan. 25—74-6

ST-HUBERT, entre Beaubien et St-Zotique, demi-magasin à louer, pour robes ou chapeaux pour dames. VIctoria 3114. 25—72-6 R

STE-CATHERINE, près Dezery, 25 x 80 avec sous-sol, long bail, loyer raisonnable. MArquette 8658. 25—73-6

ST-HUBERT 6301, dans le centre du commerce, magasin de coin, grandes vitrines sur 3 côtés, occupation immédiate. RAymond 2-0341. 25—71-10 R

25 Magasins à louer

CENTRE MEDICAL, COTE ST-LUC
Magnifique occasion pour fleuriste expérimenté, coiffeur, opticien ou exploitant similaire. Population croissante, partie ouest de Montréal. Libre en mai. HUnter 8-0281. 25—71-6

VILLE ST-LAURENT, COIN IMPORTANT, 4 ARRETS DE TRAMWAYS, MODERNE, REgent 8-6042. 25—68-8R

28 Places commerciales à louer

AHUNTSIC, belle occasion pour salon de coiffure ou atelier de tous genres, 2e étage, 28 x 40, avec 3 appts fermés, chauffés. VEndôme 0256. 28—72-4

ATELIER 20 x 32 neuf, entièrement à l'épreuve du feu, porte 10 x 10, 3883 Rouen en arrière. CLairval 1627. 28—67-26 R

BARBIERS local idéal dans restaurant. ORléans 5-6604. 28—70-6 R

BOUTIQUE 28 x 40, à louer, rue Papineau. GIffard 1235. 28—R

ESPACE à louer à l'arrière du magasin, 35.00 par mois chauffé, électricité payée, 350 pieds carrés ou manufacture légère, 7530 rue Edouard, ville Lasalle. POntiac 6-0151. 28—73-3R

LOCAL à louer, occupation diverses, lingerie, biscuiterie ou coiffure. RAymond 2-5795. 28—75-7R

SOUBASSEMENT, à bas prix, pour atelier ou tout autre genre de commerce. S'adresser M. Desureault, 5932, avenue du Parc, appt 20. CAlumet 5663. 28—R

7039 ST-DENIS, 1400 pieds, magasin, bureau, appartement, tout-partie. 28—

32 Propriétés commerciales à vendre

AHUNTSIC, 1150 Henri-Bourassa, beau 3 logements semi-détaché, 1 libre, beau site professionnel, commercial, près église, école, tramways, bons revenus. Prix 25,000.00 S'adresser sur les lieux. 32—R

A STE-THERESE Blainville, 2 propriétés, rue Principale, commercial, industriel, magasin libre. Casier 241 Ste-Thérese Blainville. 32—69-7

FACADE 200 x 50 profond, 7 étages. Siding. Revenu 33,500. Sacrifice 250,000.
LEBLANC INC. AMherst 4604 32—73-3

14,000 PIEDS carrés, 2 planchers, moitié épreuve feu. DUpont 1-2929. 32—13,15

33 Entrepôts à louer

A LOUER, entrepôt ou manufacture, 30 x 50, machinerie à bois à vendre. S'adresser 4023 Cool, Verdun, TRenmore 6912. TRenmore 2605. 33—75-2R

A LOUER, entrepôt chauffé. S'adresser RAymond 2-7074. 33—R

AUTOS — ENTREPOSAGE D'HIVER Construction épreuve feu, mise sur blocs, service batteries. Faites réservation maintenant alors qu'il y a de la place.
McCord Auto Co. Inc.
1300 ouest, Notre-Dame
WIlbank 4269 — Le soir: HUnter 8-7584 33—73-6

BELLE cave, chauffage automatique, entreposage, petite industrie, nord. DUpont 8-1204. 33—73-3R

ENTREPOT non chauffé, arrière 7512 Chateaubriand, 50.00 par mois. S'adresser à 540 Villeray, TAlon 8339. 33—68-8 R

ENTREPOT 15 000 pieds, près de la gare de Strathmore. Rang des sources. Informations, 3270 Goyer, appt 1 ou REgent 8-3457. 33—73-6

ENTREPOT 20 x 62, grande porte, mécanique, idéal pour camionneur, 6851 Clark. GRavelle 4366. 33—71-5 R

ENTREPOT à louer pouvant servir boutique, $35. Appeler AVenue 8-1657. 33—

ENTREPOT non chauffé, rue Bérard, arrière de 3501 Ste-Emilie. 33—74-2 R

ENTREPOTS chauffés 2 étages, à louer séparément ou ensemble, 1400 pieds, occupation immédiate. Boyer-de Fleurimont. GRavelle 4110, TAlon 8589. 33—68-8 R

ENTREPOT chauffé 25 par 50. S'adresser: 6413, 24e Avenue, Rosemont. 33—69-10 R

GRANDE cave en ciment pour entreposage, bon marché, à louer. Camille Côté. RAymond 2-5232. 33—74-2 R

SOUS-SOL chauffé 800 pieds carrés, 50.00 par mois, 2134 Bélanger est, CAlumet 4636. 33—73-3 R

34 Entrepôts demandés

ON DEMANDE A LOUER ENTREPOT
ESPACE DE 2700 PIEDS CARRES SUR UN ETAGE EN CIMENT, CHAUFFE, COMPRENANT PETIT BUREAU, AVEC FACILITES POUR TRANSPORT PAR CAMION. COUR D'ENVIRON 2000 PDS CARRES CONVENABLEMENT CLOTUREE. DANS LE CENTRE OU L'EST DE MONTREAL. S'ADRESSER A
CASE POSTALE 430
STATION B MONTREAL
OU TELEPHONER
DIVISION DE L'IMMEUBLE
UNIVERSITY 6 - 7571
34—73-3R

ENTRE 3,000 ET 5,000 pieds carrés, plancher en ciment de préférence. UNiversity 6-4427. 34—75-6R

12000 PIEDS carrés au rez-de-chaussée, partiellement chauffé. WAlnut 2340. 34—75-3R

10,000 PIEDS carrés, loyer raisonnable, accès facile. Ecrire Case 433 La Presse. 34—71-5

35 Manufactures à louer

A 5222 DES ERABLES, bâtisse 50 x 38, 2 étages, garage 25 x 30, terrain 50 x 85. AMherst 6250, AMherst 2094. 35—15,18R

36 Manufactures demandées

ACHETERAIS comptant, bâtisse 5,000 à 10,000 pieds carrés. DUpont 1-2929. 36—15,18,20,22,25,27,29

ATELIER d'ébéniste demandé pour fabrication meubles d'église, 1500 à 2,000 pieds, bail 5 ans à prix raisonnable. Soir, RIverside 4-2330. Jour TAlon 3545. 36—14,15,21,22 R

15,000 PIEDS carrés, centre Montréal. Ecrire case 436 La Presse. 36—R

37 Manufactures à vendre

A 5222 DES ERABLES, bâtisse 50 x 38, 2 étages et garage 25 x 30, terrain 50 x 85. AMherst 6250. AMherst 2094. 37—15,18 R

350 MARIE-LOUISE, près Ste-Catherine et St-Denis, 2 étages, 28 x 69, brique solide, bien éclairée. AVenue 8-6249. 37—73-3 R

ST-ANDRE près Jean-Talon, 2 étages et soubassement, 8,000 pieds carrés de plancher. Occupation immédiate. Grand terrain adjoignant. Prix 35,000, comptant à discuter. FRontenac 8080. 37—10,12,13,15

42 Espace manufacturier à louer

A LOUER
30,000 PIEDS CARRES
VOISINAGE BERRI ET DULUTH
PEUVENT SE SUBDIVISER
IMMEUBLE EN BETON ARME, EXTINCTEURS AUTOMATIQUES, 3 ETAGES TRES CLAIRS, CHAUFFAGE HUILE A THERMOSTAT SEPARE A CHAQUE ETAGE. SALLE DE MONTRE, BUREAUX PUBLICS ET PRIVES, GRANDES PORTES PERMETTANT L'ENTREE DE CAMIONS JUSQU'A L'ASCENSEUR DES MARCHANDISES. EXCELLENT QUARTIER OUVRIER. PLANCHERS NEUFS, TOILETTES ET ESCALIERS. OCCUPATION BIENTOT. LOYER RAISONNABLE A LOCATAIRE RECOMMANDABLE A LONG BAIL. JOUR: FITZROY 5657. SOIR: REGENT 3-8092. 42—74-3 R

ENVIRON 7,000 pieds, manufacture légère, chauffé, muni d'extincteurs, taux d'assurance bas, loyer bas. 450, St-Paul est. 42—73-3R

ESPACE de magasin à louer. 759 Beaubien est. 42—75-2R

25 x 37 — 75, hauteur 10-14, 220 - 550. MUrray 1-4981. 42—8,15,22,29 jan. R

NOTRE-DAME Ouest 850, beau 25 x 60 pour 1er mai, à 250.00 par mois, chauffé. Visitez les lieux et voyez G. Payette, 714 Vitré Ouest. UNiversity 6-3276. 42—15,22

45 Salles — studios

GRANDE salle, samedi, semaine, pour danse. Palais d'Or. UNiversity 6-8135. 45—65-24

47 Bureaux à louer

ABANDONNE, centre d'affaires, partagerais, 5.00 par semaine, éclairé, chauffé, meublé. 1239 Greene avenue. VEndôme 1844. 47—74-3 R

A COTE DE LA GARE CENTRALE, à 714 Vitré ouest, un bureau à $100 et un à $175 par mois chauffé et bien éclairés. Stationnement. G.C. Payette. 47—15,22

AHUNTSIC, BUREAUX CHAUFFES, MODERNES, FLEURY-WAVERLEY. APPELEZ APRES 6 HEURES, VEndôme 3247. 47—15,18,21,22,26,28,29 R

12 x 26 AVEC cave, 55.00 par mois. 7466 Chateaubriand. GRavelle 7425. 47—75-3 R

BUREAU à louer dans le nord de la ville, pour professionnel, agent d'immeuble ou assurance. CAlumet 1951 ou CRescent 6607. 47—R

BUREAU au centre de Laval-des-Rapides, Jour MArquette 3619. DOllard 8304. 47—R

47 Bureaux à louer

COTE-DES-NEIGES
Bureaux dans édifice moderne, à l'épreuve du feu, ascenseur, divisions faites au choix des locataires. Spacieux terrain de stationnement. Coin de correspondance des autobus Côte-des-Neiges et Barclay. Information 3270 Goyer, appt 1 ou REgent 3-9580. 47—73-6

BUREAU pour médecin ou autre professionnel, 3 appts, Blvd Pie IX, 75.00 par mois. FRontenac 1895. 47—72-4 R

BUREAU entretenu 40.00 par mois, St-Denis-Sherbrooke. CRescent 3731. 47—

BUREAU pour professionnel ou autre comprenant 3 pièces éclairées, chauffés, face au théâtre St-Denis. MArquette 7944. 47—73-3 R

2 BUREAUX nouveaux quartier résidentiel, 3920 Ave du Mont-Royal. TUrcotte 2650. 47—73-3 R

BUREAU professionnel ou d'affaires, excellent local, 7670 St-Denis. CAlumet 1981 ou REgent 1-5083. 47—15,20,21,22R

2 BUREAUX médecin à louer, rue commerciale, arrêt d'autobus, prix modéré. VEndôme 5708. 47—74-3R

BUREAU à louer chauffé, centre commercial, idéal pour professionnel, 1015 Fleury est. DUpont 8-3000. 47-72-3 R

BUREAU à louer, meublé, chauffé, éclairé. AMherst 1428. 47—73-3R

BUREAU A L'AVANT D'UN IMMEUBLE COMMERCIAL, AU 2e. OCCUPATION IMMEDIATE. 5283 AV. DU PARC. HUNTER 8-4347. 47—73-3R

BUREAU à louer, site commercial, chauffé, éclairé. FRontenac 7570. 47—74-3 R

4 BUREAUX dans bâtisse neuve, 7389 St-Laurent, nord Jean-Talon. Stationnement facile. REgent 8-4378. 47—72-4R

BURNSIDE ET METCALFE
2 étages à louer dans édifice neuf, face hôtel Mont-Royal, à l'épreuve du feu, endroit idéal pour bureaux ou salles d'étalage, environ 2500 pieds carrés par étage, possession 1er février. Renseignements en téléphonant à M. Irving ou à Al. Kravitz che Ben's, 990, Burnside. BElair 1000 ou BElair 1001. 47—69-7R

GRANDE chambre à louer, acepte enfées, face au théâtre St-Denis. MArquette 7944. 47—73-3 R

IDEAL POUR BUREAU OU INDUSTRIE LEGERE
Lagauchetière, près Bleury, petit emplacement 12 x 14, fluorescente, linoléum, vénitiens. O. Roy. UNiversity 1-1888. 47—66-26

48 Bureaux demandés

RUE WELLINGTON à Verdun. PLateau 8505. Le soir: REgent 3-0595. M. Manny. 48—70-6

52 Appartements à louer

A 6940 AVENUE Outremont, appt 8, 1½ appt chauffé, frigidaire, poêle électrique, snack bar, vénitiens, linoléum, privé, 65.00 par mois. 52—72-4 R

A BAS PRIX 2 appts fermés, non meublés, usage frigidaire. 6332, 1ère Ave Rosemont. 52—

A BAS PRIX plusieurs appts de 1 et 2 pièces meublées, moderne, maison neuve, frigidaire, poêle, Bendix, séchoir, coin autobus. S'adresser 7639 Bloomfield. 52—73-3

A 3140 BOUL. ROSEMONT, 2 pièces, frigidaire, poêle électrique, fournaise fournis, entrée et bain privés, 60. RAymond 1-5494. 52—75-3

A 5743 CLARK, grand double, non meublé, poêle, frigidaire, 12.00. 52—74-3 R

A 2117 Dandurand près Delorimier 2 pièces garde-robes, armoire, cuve, eau chaude année, poêle électrique 220, 12.00 semaine. CAlumet 8849. 52—72-4 R

A 434 DORCHESTER EST
Beaux appartements neufs, 1½ - 2½ pièces, poêle 220, frigidaire. Prix modéré. S'adresser concierge, appt. 23. 52—68-26 R

AHUNTSIC, 3 pièces fermées, moderne, neuf, vénitiens, fournaise, facilité transport et d'achat, 60.00 semi-sous-sol 55.00 DUpont 1-6163. 52—71-5 R

AHUNTSIC, 3 pièces fermées, neuf, moderne, vénitiens, fournaise, 60.00, semi-sous-sol, 55.00. DUpont 1-6163. 52—73-6R

AHUNTSIC, 3 pièces fermées, modernes, poêle électrique, frigidaire, vénitiens, linoléum, fournaise, 65.00. DUpont 1-6163. 52—74-3 R

AHUNTSIC, appt neuf, 10320 Hogue, coin Fleury, ouest de St-Laurent. 3½ pièces, chauffé, eau chaude, taxes payées frigidaire, poêle électrique. WIlbank 0278, le soir, REgent 7-7939. 52—71-18 R

AI grand salon neuf, tranquille, cuisine. 5621 Hutchison, CRescent 5827. 52—75-3 R

AI 2 pièces chauffées, privées, genre appt, 7 à 9 p.m. 2273 Chapleau. 52—71-5 R

AI 1 belle pièce dans maison appt, chauffé, eau chaude, douche, poêle, 39.00 mois, tout payé. St-Hubert-Mont-Royal, avant 2 hres. FItzroy 6339, après 2 hres AVenue 8-4445. 52—74-2R

A 1871 Jeanne d'Arc, 2 appts chauffés. HOchelaga 0670. 52—72-4R

A LOUER, 7365 Delorimier, 6 grands appartements, grande cave, garage, chauffé avec système automatique. S'adresser 7361. Tél. 864 Ste-Geneviève. 52—74-2

A LOUER, appts chauffés, 3½ chambres, 60.00 par mois. 7750 Cartier, appt 1. 52—74-3

A MONTREAL-NORD, 2 appts chauffés, éclairés, lavabo, armoire. DUpont 8-2495. 52—R

A 2160 ORLEANS, appt 1, 3 beaux grands appartements, cuisine, modernes, chauffés, éclairés, dans maison neuve. S'adresser 2138 Orléans. AMherst 5991. 52—74-2R

A PERSONNE recommandable, chambre, cuisine, poêle, chambre bain moderne. Bélanger et Delorimier, 15.00. RAymond 7-4141. 52—73-13

2 APPTS à louer, salle de bain, chauffés, électricité. RAymond 7-3901. 52—73-3 R

2½ APPTS chauffés, poêle, vénitiens, prélarts, pour couple. FRontenac 7109 52—75-3 R

2 APPTS fermés, chauffés, enfants acceptés, maison tranquille. 2375 Duvernay. WIlbank 9302. 52—

APPT, frigidaire, poêle électrique, 10.00 semaine. 9205 Reims, CAlumet 1593. 52—72-6 R

2 APPTS chauffés, eau chaude, lavabo, individuel, privé, s'adresser 7094, 14e Avenue, Rosemont. 52—73-3 R

3 APPTS bien propres. HOchelaga 3134. 52—73-3 R

APPTS chauffés, 3 pièces, appts non chauffés, 4 pièces, neufs. 6400, 42e Ave, Rosemont. FRontenac 6295. 52—73-3 R

2½ APPTS chauffés éclairés, poêle électrique, frigidaire, 55.00 et 60.00. 920 Blair appt 6. GRavelle 6506. 52—72-4 R

2 APPTS fermés chauffés, éclairés, téléphone, chambre de bain, 10766 Seguin. DUpont 8-4963. 52—73-3 R

APPARTEMENT double neuf, complètement privé, chauffé, non meublé, pas enfants. 7545 Des Erables. 52—72-4R

APPT et chambre à louer chauffée. S'adresser 4064 St-André. 52—72-4 R

2 APPTS non meublés, chauffés, eau chaude à l'année. 1653 Beaudry. 52—71-5 R

2 APPTS, haut de cottage, Ville St-Michel, avec place de garage, 15.00 par semaine. Soir: BRwater 3367. 52—71-5 R

APPARTEMENTS L'ABRI BOULEVARD PIE IX OCCUPATION IMMEDIATE
Appartements genre garçonnière 1½ pièce, tous services, taxes payées, etc. $85 et $90 par mois. Appts 3½ pièces, $105 et $110; appts 4½ pièces, $130. S'adresser au surintendant de l'édifice, 5050 boulevard Pie IX, appt 105. CLairval 2752. 52—4,6,8,11,13,15,18,20,22,25,27,29,31

2 APPTS à louer. 543 Fullum, enfant accepté. HOchelaga 9486. 52—75-2

2 APPTS non meublés, cuisine et chambre, eau chaude, ensoleillés, 4654 Des Erables. FAlkirk 2077. 52—R

2 APPTS non meublés, gaz, 1875 Beaudry, HOchelaga 1592. 52—

APPT neuf, chauffé, réfrigérateur et poêle fourni, service concierge, 4½ pièces, 77.50. S'adresser 1290 Villeray, appt 4. CRescent 1840. 52sp—75-3R

2 APPTS, confort moderne, dans maison appts. 13.00 par semaine. 8371 St-Dominique, appt 1. 52—71-6 R

APPT neuf, moderne, 5 pièces. S'ad. 7443 blvd Octogonal, Ville Saint-Michel. 52—71-5

3 APPARTEMENTS, occupation immédiate. 7161 Fabre, appt 4. VEndôme 0092. 52—74-2 R

APPT studio, chauffé, poêle, frigidaire fournis, cuisinette, chambre de bain privée. S'adresser appt 50, concierge. 3509 Hutchison. 52—74-6R

APPARTEMENT moderne non chauffé, 4 grandes pièces, balcons, 67.00. 4370 Bourbonnière, appt 3. TUrcotte 6680. 52—74-2R

APPARTEMENT 3 pièces fermées, chauffées, 70.00 par mois. 3139 St-Zotique. RAymond 2-0724. 52—74-2 R

2 APPTS éclairés chauffés, à louer 10.00 par semaine, haut de cottage. DUpont 8-3992. 52—74-2 R

APPT chauffé, 3 pièces, ave du Parc, au nord de Fairmount, tous les meubles à vendre, eau chaude à l'année, taxes payées, service de concierge, $60 par mois. GRavelle 1086. 52—R

3 APPTS chauffés, poêle, frigidaire fournis, eau chaude année. Appelez après 7 hres. RAymond 1-5978. 52—R

2 APPTS à louer. 1043 est Mt-Royal. 52—R

1 APPARTEMENT avec cuisinette, aussi 2 appts avec cuisine, meublés, eau chaude, frigidaire. 2479 Messier près Sherbrooke, HOchelaga 2649. 52—74-2 R

2½ APPTS à louer. Giffard 3094. 52—74-2

1½ APPARTEMENT, accommodant pour couple, propre, central. FAlkirk 3140. 52—

3 APPTS non meublés, bas, entrée privée. 4379 Coloniale. 52—75-3 R

52 Appartements à louer

A VILLE LEMOYNE
PRES ST-LAMBERT
2-8-9, RUE JEANNETTE
OCCUPATION IMMEDIATE
$65.00 - $70.00
Construction ultra-moderne
4½ pièces non meublées
Balcons, chambres bain tuile
Cuisine aménagée
Service de concierge
Chauffage gaz propane
Près des écoles, églises
Excellents moyens de transport
Les autobus prennent 15 minutes pour atteindre Montréal
S'adresser au bureau de
Longueuil Meat Exp. Co. Ltd
2310 St-Georges
Ville Lemoyne
ORCHARD 1-7261
52—75-2

APPARTEMENTS NEUFS
Maintenant en location pour février, mars, avril
4½ PIECES - 62.50-67.50
5½ PIECES - 67.50 - 70.00 72.50
TOUTES CHAMBRES SEPAREES
Cuisine moderne avec dinette, linoléum sur plancher et comptoir, balcon, salle de bain en tuile avec douche. Fournaise à l'huile avec souffleur électrique installé avec tank à l'huile.
Site idéal. Nouvelle école sur même rue. Transportation au coin. Terrain de jeux et centre sportif près.
VISIBLE TOUS LES JOURS
S'adresser
2675 LECLAIRE
6 rues à l'est du Boul. Pie IX entre Hochelaga et Sherbrooke.
52—71-5

2 APPTS chauffés, meublés ou non, pour couple, aussi chambre séparée pour personne seule. DOllard 2298. 52—75-2R

2 APPTS meublés, chauffés éclairés, 12.00 par semaine. 4322 St-Denis, AVenue 8-7012. 52—74-2R

APPT à louer, permis téléphone et cuisine. 3515 Colonial. MArquette 0961. 53—74-2R

1½ APPT, poêle, frigidaire, électricité, etc. 7200 Durocher. appt 3. CRescent 3711, M. Mayer. 52—74-2 R

APPARTEMENT 3 pièces meublées ou non, loyer 15.00. 7345 Chateaubriand. CAlumet 3784. 52—74-2R

APPT à louer avec poêle électrique, frigidaire, toilette privée, sur boul. Dorchester. S'adresser 1172 Dorchester est. 52—71-5R

2 appts chauffés, électricité, taxe d'eau, poêle, eau chaude à l'année, dans l'est de la ville. 2127 Bourbonnière. 52—74-2 R

A 8190 REIMS, près Liège, 3 appts fermés, neufs. GRavelle 0673. 52—74-2 R

A 3811 ST-DENIS, 2 appts non meublés, gaz, 1 appartement meublé. 52—R

A Tétreaultville, cuisine moderne, poêle, frigidaire, grande chambre à coucher, salle de bain, chauffé éclairé, meublé ou non, entrée privée, $12 par 2345 boul. Lapointe, près Hochelaga, semaine pour couple ou 2 messieurs, CLairval 1623. 52—R

AVENUE Maplewood 2475, vis-à-vis université de Montréal, 4½ pièces, réfrigérateur, poêle, eau chaude, balcon, taxes payées, vacant le 1er février. Voir M. Fortier, appartement 17. 52—72-6

A VERDUN, 2 appts chauffés éclairés, chambre bain, poêle 220 avec fourneau, toutes commodités, meublés ou non. 991, 2e Avenue, YOrk 2416. 52—R

A VILLE St-Laurent près Canadair, 2 appts chauffés, à louer, entrée privée, Riverside 4-4279. 52—R

BARCLAY 3285, appt 15, chauffé, eau chaude, 4½ grandes pièces, le plus beau appt de la maison, 90.00, libre 1er février. REgent 3-4621. 52—74-2R

BAS de duplex, 3½ pièces, frigidaire, poêle électrique, chauffé, eau chaude, 75.00 par mois, taxes et électricité comprises. 3200 av. Linton. 52—75-3

BEAU 2-3 pièces chauffées, modernes, occupation immédiate, meublerais 2 pièces si désiré, 6359 Papineau. 52—75-2 R

BLVD ST-JOSEPH 3905, coin Orléans, 2½ appts neufs, chauffés, avec salle toilette complète, eau chaude, poêle électrique, frigidaire, linoléum, Bendix, stores vénitiens, concierge, taxe d'eau payée. VEndôme 9697. 52—58-26

BOUL. St-Joseph coin Delorimier, 3 appts chauffés, eau chaude, électricité payée, entrée privée, rue Delorimier, 15.00 semaine, VEndôme 3616. 52—R

CHAMBRE, cuisine meublées eau chaude, frigidaire, télévision. AMherst 7970. 52—

CHAMBRE et cuisine privées, eau, électricité payés. ORléans 5-0112. 52—R

COIN Rachel-Orléans, construction neuve, 1½ appt, poêle, frigidaire fournis, électricité et taxe d'eau payées. CLairval 5425. 52—75-6R

COIN Rachel-Orléans, construction neuve, 1½ appt, poêle, frigidaire fournis, électricité et taxe d'eau payées. CLairval 5425. 52—71-5 R

COTE-DES-NEIGES, 4155 Dupuis, appt 18, appt moderne récemment peinturé, 3½ grandes pièces, 85.00 par mois, disponible 1er février. REgent 3-7996 ou voir concierge. 52—74-2 R

DANDY HOUSE suite 2 et même 3 personnes, une grande chambre, toutes commodités, cuisinette, près Forum, lainage neuf, au No 2207 Dorchester ouest, téléphone WEllington 0005. 52—75-3

DEMOISELLE demande compagne pour partager appt. CRescent 2639. 52—74-2 R

EXCELLENT site, Ste-Catherine est, 20 x 65, convenable pour confections pour dames, nouveautés, etc. 300.00 par mois. TAlon 5533. 25—75-3R

GENRE appartement, toutes commodités, 1-2 personnes. 444 Rigaud, appt. 9, face Carré St-Louis. 52—74-2 R

2 GRANDS appts non meublés chauffés, éclairés, garde-robes, aussi petite chambre meublée, central, 345 Emery, appt 1. BElair 4729. 52—74-2 R

2 GRANDS appts chauffés, meublés ou non, commodités. VEndôme 7650. 52—R

2 GRANDS appts chauffés, éclairés poêle fourni. CLairval 8535. 52—72-4 R

2 grands appts très propres dans maison privée, stores vénitiens, prélarts, gaz, téléphone, toutes commodités, enfants acceptés. FAlkirk 9392. 52—73-3 R

LOGEMENT 2 grandes pièces modernes, libre. 2561 Jean-Talon est. 52sp—75-2R

LOGEMENT 4 APPTS, Jos Proulx, 3166 Chemin Cherrier, Ile Bizard. 52 spéc.—

2 MOIS DE LOYER GRATUIT
Appartement 2 pièces indépendant, chauffé, moderne, au centre (approprié pour 3 personnes). Loyer réduit. Meublé ou non. 460 Panet près Notre-Dame. 52—75-3R

N.D.G. 4 appts, tous services compris, 2200 Wilson. 52—74-15R

1 OU 2 PIECES chauffées à la vapeur, privilège de cuisine. Références. AMherst 3504. 52—R

2 OU 3 appts chauffés, éclairés, enfants acceptés. 2522, St-Antoine. FItzroy 1830. 52—

OUTREMONT avenue 6960 près Jean-Talon, 1½ neuf, chauffé, eau chaude année, cuisine moderne avec frigidaire, poêle électrique fournis ainsi que stores vénitiens, tuile de linoléum, table en arborite, bain et douche privés, électricité et taxe d'eau payées, service de concierge, meilleurs moyens de communication, occupation immédiate ainsi que février et mars, 60.00 et 65.00 par mois. Heures de visites: 9 à 4.30 heures, 7 à 9; samedi et dimanche, 1.30 à 4. S'adresser 6920 Outremont, appt 1. 52—75-26 R

1 PIECE, frigidaire, poêle, douche. DOllard 1515. 52—75-2 R

3 PIECES chauffé, taxes payées, service de concierge, 85.00. 5765 Chemin Hudson. 52—74-2R

1 PIECE avec cuisinette, chauffé, éclairé, frigidaire, monsieur seulement. 2673 Sherbrooke est. CHerrier 1367. 52—R

2 PIECES chauffées, électricité et gaz payés, un enfant accepté, meublées si désiré. GRavelle 9179. 52—71-5R

5 PIECES appartement à louer, chauffage à l'huile, bain. Meubles à vendre 500. Loyer 40. Samedi après 6 h. 4368 St-Dominique, appt 4. 52—

2 PIECES, poêle fourni. CAlumet 1981. 7670 St-Denis, REgent 1-5883. 52—15,20,21,22 R

POINTE-AUX-TREMBLES, 2 appts meublés, salon, chambre. Mission 5-5719. 52—R

ROSEMONT, 6805, 9e Ave, 3 grandes pièces fermées, propres, occupation immédiate. RAymond 2-9737. 52—73-3 R

ROSEMONT, 5137 Bellechasse, appt 3½ pièces, chauffé, nouvellement construit. 52—71-5 R

RUE Sagard, chambre et cuisine non meublées, garde-robe, balcon, eau chaude, fille, dame. DOllard 5226. 52—73-3 R

SALON double meublé, couple, chez personne tranquille. 7782 Henri-Julien. 52—75-2

SALON double non meublé, chauffé, 1234 St-André. BElair 2985. 52sp—R

SALON double, poêle, glacière, chauffé, bébé accepté. 3452 Laval, AVenue 8-3176 après 5 hres. 52—75-3

52 Appartements à louer

APPARTEMENTS
"CHATEAUFORT"
Pourvu d'ascenseur automatique
Appartements chauffés situés dans une des plus belles localités de Côte-des-Neiges, faisant face à un parc privé.
3½ PIECES: 95.00 — 100.00
4½ PIECES: 100.00 — 120.00
GARAGE $12 PAR MOIS
Adressez-vous au bureau de location à 2065 Place Darlington, au nord de la rue Van Horne; entrée par l'avenue Darlington.
OUVERT TOUS LES JOURS
2 P.M. A 5.30 P.M.
ET 7 P.M. A 9 P.M.
REgent 1-1904
Westwood Realties
Riverside 4-4931
52—8,12,15

MAPLE CREST
2505 MAPLEWOOD
OCCUPATION IMMEDIATE OU PLUS TARD
2½ et 3½ pièces très modernes, meublées ou non. Immeuble luxueux à l'épreuve du feu. Ascenseur.
S'ADRESSER SUR LES LIEUX OU SIGNALEZ:
REGENT 3-9200 — REGENT 7-9243
REGENT 3-1808
52—74-2R

L'ELYSEE
5100, BOUL. PIE IX
2 APPARTEMENTS DE 4½ PIECES
1 APPARTEMENT DE 2½ PIECES
Grands appartements clairs dans nouvel immeuble moderne. Tous services, chauffé. Toutes taxes payées. Occupation immédiate. TUrcotte 8322 ou passez voir immédiatement. 52—73-12R

SOUS-LOUER 3½ grandes pièces chauffées, nouvelle bâtisse, eau chaude, 48.00 mois. 23, 2e Avenue, St-Martin. 52—73-3 R

SOUS-SOL, 2 pièces, 50.00 mois. DExter 1091. 52—75-3 R

SOUS-SOL, entrée privée, salon double non meublé, cuisine meublée rue Chabot près Des Carrières. S'adresser 5698 Des Erables. 52—74-2 R

S.-LAURENT 4169, app. 11, 5½ pièces, toutes commodités, visible toute la semaine. BElair 4135. 52sp—74-2

53 Appartements demandés

BESOIN 5 appts pour avril, pourrais payer 50.00 par mois, employé Hydro Québec. Téléphone: DUpont 1-6052. 53—74-2

JEUNE couple sans enfants, en affaires, désire 3½ à 4 appartements modernes, avec galerie, haut seulement, boulevard St-Joseph environs Papineau. Ecrire Case 499. La Presse. 53—

54 Appartements meublés à louer

A BAS PRIX 75 appts de 1 et 2 pièces meublées, modernes, dans maison neuve, frigidaire, poêle, quelques-uns avec balcon, très bien située dans quartier industriel, trajet facile par autobus, location à la semaine, prix 8.00-9.00-10.00 et 11.00. Ne manquez pas de voir ce que nous vous offrons, ouvert jusqu'à 10 heures tous les soirs, dimanches inclus. S'adresser 2655 Leclaire entre Pie IX et Viau. 54—69-7

A BAS PRIX, plusieurs appts de 1-2 pièces meublées genre boudoir, poêle, frigidaire, location à la semaine 10.00, autobus Jean-Talon. S'adresser 7405 Wiseman. 54—75-3

A BAS PRIX, 1 et 2 pièces, très moderne, genre petit logis, entrée privée, eau chaude frais peinturé, meublé avec luxe, St-Dominique près Jean-Talon, GRavelle 9440. 54—70-6

A 1258 BERRI, GRAND SALON DEVANT, EAU, GAZ, FRIGIDAIRE, VACANT, 4 PERSONNES. 54—R

A 5000 BLVD PIE IX, face jardin Botanique, appt chauffé, meublé, 2½ pièces. 54—73-3 R

A 1100 CHAMPLAIN, appt double, bas, Frigidaire, lavabo. Acceptons enfants. 54—

A 957 CHERRIER, 2 appts, ménage neuf, moderne. 54—71-5

ADAM 3665, 1 pièce meublée avec frigidaire, chauffée, eau chaude, possession immédiate. 54—73-3 R

A 3543 DAVIDSON, 2 appts, privés, stores vénitiens, HOchelaga 1760. 54—R

A DOLLARD 4286, 2 pièces, entrée privée, gaz, frigidaire, davenport, personnes travaillant. 7814 Henri-Julien. 54—74-2R

A 957 HOTEL-DE-VILLE, jeune couple de préférence, références exigées. 54—R

AI 3 APPTS meublés, chauffés, frigidaire. 4474 Christophe-Colomb. 54—

AI appts chauffés, meublés ou non, 3470 Iberville. FAlkirk 7892. 54—74-2 R

AI APPT meublé neuf, cuisinette, poêle électrique, eau chaude, frigidaire, bendix, entrée privée, $15.00 semaine. 6024, Hochelaga. CLairval 2871. 54—75-6R

AI 2 grands appts chauffés. Toutes commodités. GRavelle 0629. 54—13,15,17R

A 3738 LAVAL, 2 grandes pièces devant, balcon, propres, cuisine privée, eau chaude, frigidaire, tout fourni, bébé accepté. Semaine 13.00, 14.00, MArquette 4361. 54—R

A LOUER meublée, chauffée, cuisinette, usage Bendix. 130 Sherbrooke ouest. 54—73-16

A 4437 MARQUETTE, 2 pièces neuves complètement meublées, frigidaire, poêle à gaz avec fourneau, eau chaude à l'année, chambre de bain privée. 18.00 semaine. AMherst 7720. 54—74-2 R

A 417 ouest, Mont-Royal, un bas, 8 pièces meublées à louer ou vendre. 54—73-6 R

APPT moderne, 1005 Bleury. 54—73-9R

1½ APPT moderne, chauffé, éclairé, eau chaude, entrée privée, dames, jeunes filles ou couple travaillant. 1705 Blvd. Morgan, appt 1. 54—73-9 R

APPT cuisinette, lavabo, eau chaude, gaz, électricité compris. 3687 Mentana. 54—13,15,18 R

APPT double chauffé, moderne, frigidaire, poêle électrique. 7769 St-Gérard. 54—73-6R

2 APPTS, couple travaillant, usage frigidaire, 10.00 semaine. BElair 3911. 54—12,15 R

APPT à louer, homme seulement, après 5 hrs. 7529 St-Laurent. CAlumet 1373. 54—75 3R

APPT ½ meublé neuf toutes commodités, entrée privée, nord de ville. GRavelle 6525. 54—73-3

APPARTEMENT meublé, moderne, frigidaire, poêle électrique, téléphone, lavabo, douche, libre. S'adresser 1216 St-Laurent. 54—7,8,14,15,21,22,28,29

APPARTEMENT meublé moderne, au centre de la ville, avec frigidaire, poêle électrique, téléphone et Bendix. Libre $10.00 par semaine. S'adresser à 1433 St-Laurent, voir concierge. 54—7,8,14,15,21,22,28,29

APPT meublé, balcon, gaz, téléphone, frigidaire, acceptons enfant. 2786 Rouen. 54—

APPT monsieur, tout fourni 4520 Marquette, AMherst 9880. FAlkirk 0164. 54—72-4 R

APPTS meublés, service conciergerie, enfant accepté. BElair 4620. MArquette 0822. 54—75-3 R

1 APPT meublé, moderne, frigidaire, poêle électrique, cuisinette fermée. S'adresser 2280 Boul. St-Joseph Est, appt 2. 54—71-8R

APPARTEMENT neuf, toutes commodités, meublé, vrai chez-soi. 2101 Amherst, GIffard 2576. 54—71-5 R

1 APPT comprenant grande salle plus cuisine. Prix raisonnable. 12025 Persillier, Bordeaux. RIverside 4-4431. 54—72-4 R

APPT meublé, usage cuisine, salon, téléphone, télévision, lessiveuse, frigidaire, 15.00 par semaine 6371 Des Erables. 54—R

3 APPTS meublés, tout compris. St-André près Demontigny. FAlkirk 4390. 54—R

3 APPTS meublés chauffés, frigidaire, poêle électrique, sets cuisine, boudoir, chambre à coucher. Salle de bain privée, 22.00 par semaine 3535 Rouen, HOchelaga 1110. 54—71-4 R

2 APPTS, meublés, chauffés, enfant accepté, tranquille, propre. 1314 Beaudry. 54—71-5R

APPARTEMENT de 1 pièce meublée, $70. Douche privée, cuisinette et réfrigérateur. S'adresser au concierge, 8954 St-Laurent. DUpont 8-9980. 54—65-24

APPARTEMENT neuf, meublé, réfrigérateur, poêle, eau chaude, taxes d'eau et électricité payées. S'adresser après 6 heures p.m. 4271 Beaubien. 5050 Orléans. 54—65-24

2 APPTS meublés, chauffés, privés. 518 Dezery. 54—73-3R

APPARTEMENTS modernes, chauffés, meublés, cuisinette, Bendix. 3475 Ontario est, TUrcotte 2591. 54—65-24

APPT 1 pièce meublé avec cuisinette, 4097 Tupper près Atwater. 54—74-2 R

APPT, gaz, eau chaude, eau froide, 12.00 semaine. 3725 Mentana. 54—74-2 R

APPTS meublés, accepterais 1 enfant, lessiveuse, frigidaire. 2163 St-Denis. 54—73-3 R

APPT. 2 pièces, toilette privée, autre grande chambre. TUrcotte 4335. 54—74-3 R

APPT meublé, entrée privée. 2730 Laurier. AMherst 8673. 54—74-2 R

APPTS avec réfrigérateur, poêle, studio, service du concierge. Appt de 1, 2 et 3 pièces. 1 enfant accepté. 1200 St-Denis. 54—74-2 R

3 APPTS avec cuisinette, toutes commodités, meublés, ensoleillés. AVenue 8-2850. 54—74-2 R

2 APPTS meublés, commodités. 4268 Delorimier. 54—74-3 R

54 Appartements meublés à louer

2 APPTS, lits jumeaux, lavabo et toilette privée. 507 boul. St-Joseph est. BElair 3069. 54—75-2R

APPT meublé, 2 chambres chauffées, cuisinette. 1162 Seymour. DOllard 6584 54—R

APPTS meublés, gaz, eau chaude, toilette, personnes distinguées, maison tranquille. 3443 Shuter. 54—75-3R

1 APPT meublé à louer, 12.00 semaine, aussi petite chambre 7.00 semaine. Outremont, après 7 heures. CRescent 7917. 54—74-2 R

APPT meublé, chauffé, frigidaire, eau chaude, entrée privée. AMherst 2961. 54—74-2R

APPT double, entrée privée, gaz, frigidaire. 2165 Chambly. BElair 8013. 54—74-2 R

APPT richement meublé, 3 pièces fermées, bain poêle, frigidaire, eau chaude, chauffées. 1253 Parc Lafontaine, continuation Rachel. 54—74-2R

APPT meublé pour 1 ou 2 personnes, lavabo. DUpont 8-0651. 54—74-2 R

4 APPARTEMENTS pour 2 couples. 3719 Henri-Julien. MArquette 7393. 54—74-2R

A 4059 ST-DENIS, 3 petits appts propres, meublés, frigidaire. 54—74-2 R

A 4684 ST-DENIS, salon double, bien meublé, lits jumeaux, davenport, frigidaire, toilette, entrée privées, 2-3 personnes. PLateau 9603. 54—R

A 3455 ST-HUBERT, 1 appt avec cuisinette, meublé, frigidaire, poêle gaz, bas, avant. S'adresser au concierge. HOchelaga 7806. 54—R

A VEndôme 8762, chambre moderne, entrée privée. 6.50, homme. Crémazie. 54—74-2 R

BARCLAY 3270, conciergerie, chambres, entrée privée, évier. REgent 7-3327. 54—73-6 R

BLVD Pie IX 1419, salon double meublé, eau, frigidaire, poêle. 54—11,13,14,15 R

7995 CASGRAIN, 1 appt, entrée privée, frigidaire, poêle. 54—75-7R

CHAMBLY 3470, 2½ PIECES, CHAUFFEES, NEUF, 20.00 SEMAINE. 54—73-6 R

DAME partagerais appt moderne, neuf, 4½ pièces, donnerais chambre meublée, lingerie, frigidaire, au besoin grande salle, tout confort, CRescent 0677. 54—R

DEUX pièces, cuisinette, frigidaire, chambre bain, fraîchement décorées, 3463 Laval. 54—R

GRAND living-room fermé, meublé, chesterfield, divan, 2 grandes garde-robes, dans maison appt, commodités, privilège cuisine meublée si désiré. 5821 Boul. Lasalle. HEmlock 0459. 54—74-3 R

2 GRANDS appts meublés, eau chaude, confortables. 8896 St-Hubert. 54—72-6R

2 GRANDS appts meublés, modernes, bas, 2 fenêtres, foyer, cuisinette, évier, toilette privés, frais peinture, électricité, chauffage, téléphone payés, 2 personnes 15.00 semaine. 1326 Jean-Talon est. VIctoria 7278. 54—R

2 GRANDS appts, enfant accepté, avec grande armoire dans le mur, eau chaude, meublés ou non. DUpont 8-9932. 8640 Drolet. 54—74-2R

GRAND appt double bien meublé et très propre, près du Forum. WEllington 1498. 54—74-2 R

3 GRANDS appartements meublés, eau, électricité, chauffage fourni. 1214 Berger. 54—73-3

GRAND appt double meublé, poêle, frigidaire, 8098 De Gaspé. DUpont 1-2726. 54—73-3 R

GRANDE PIECE, lavabo, poêle, frigidaire, aussi boudoir pour une personne. 3931 St-Hubert, AMherst 3823. 54—R

GRANDES chambres, cuisinettes, tranquille, poêle, frigidaire, 3733 Berri, AVenue 8-5419. 54—R

GRANDE pièce sur devant, $9, couple tranquille 2463 St-Antoine, près Atwater. GLenview 2774. 54—74-2

GRANDE chambre devant, près du Forum. S'adresser soir 4048 Tupper. 54—72-4R

GRANDE pièce, entrée privée, propre, chauffée, toutes commodités. VIctoria 0907. 54—71-6 R

GRANDES et moyennes pièces genre appt, poêle, frigidaire, eau courante, meublé, ultra moderne. Service du concierge. 1200 Union. 54—57-21 R

3611 HUTCHISON, 2½ appts privés, meublés, près des Pins. HArbour 1845. 54—71-6 R

JEANNE-MANCE 3440-3436, près Sherbrooke, 2 pièces sur devant, entrée privée, lavabo, gaz, glacière. 54—75-2 R

2016 JOLIETTE, cuisine et chambre devant, meublées, chauffées, éclairées. FRontenac 8192. 54—

LAVAL, CARRE ST-LOUIS, 3 grands appts modernes, ménage fait à neuf, chambre de bain, douche, eau chaude à l'année, téléphone, gaz, électricité, 2-3 personnes, références, 25.00 par semaine. S'adresser 3612 Laval. AVenue 8-8309. 54—74-2 R

N.D.G., 2 ou 3 appts, meublés ou complet, entrée privée. ELwood 5365. 54—72-6R

NORD 3-2 meublés, chauffés, éclairés, entrée privée. VEndôme 4546. 54—74-2

3 PIECES meublées, confort moderne, jeune ou vieux couple. 7741 St-Dominique. 54—74-2R

3 PIECES richement meublées, près blvd St-Joseph. DOllard 7442. 54—R

2 PIECES et chambre de bain pour messieurs. 1252 Berri. 54—75-2 R

2 PIECES devant, propre, droit cuisine. GRavelle 1096, VIctoria 2076. 54—73-3 R

2 PIECES, eau chaude, chambre bain, douche, Frigidaire, 2595 Dandurand, Soir 5621, 1ère Rosemont. 54—

2 PIECES meublées, bas, usage de cuisine, avant. 8191 Foucher. 54—74-8 R

POUR 1-2 personnes 1 pièce chauffée, meublée, frigidaire, poêle, douche, eau chaude année, entrée seule. Rue Marquette. VIctoria 7582. 54—74-2R

RUE DESERY, 2 appts à louer meublés, chauffés, 45.00 par mois. S'adresser F. Sansregret, FRontenac 2333. 54—75-3

SALON double, 2 personnes, pension si désiré. 5569 St-Urbain. 54—74-2

SALON, chambre, cuisine, usage douche, téléphone, frigidaire, 2979 St-Hubert. FRontenac 4136. 54—R

SALON double meublé, poêle à gaz, réfrigérateur, ménage frais fait. 4588 Delanaudière. HOchelaga 6198. 54—

SALON et 1 chambre, bas, système chauffage central, meublé moderne, poêle, frigidaire, lessiveuse, téléphone, 7609 St-Denis. 54—R

SALON double meublé, bas, chauffé, calorifère près Hôtel-Dieu, cuisine dans l'appt, usage du frigidaire, téléphone: AVenue 8-6343. 54—72-4 R

3629 STE-CATHERINE est, simple ou double, eau chaude. VIctoria 4510. 54—73-6R

1200 St-Hubert, appt cuisinette, aubaine, couple références. TUrcotte 9322. 54—11,13,15 R

8565 ST-DENIS, pièces meublées ou non, lavabo. DUpont 8-5324. 54—12,13,15

8067 ST-HUBERT, 1 pièce, frigidaire, poêle électrique, bain, douche. 54—73-3

714 ST-FERDINAND, 3 appts meublés, chauffés, gaz, électricité fournis. 54—73-3 R

1633 ST-LUC, 2 pièces cuisinette chambre bain. WIlbank 0442. 54—R

VERCHERES 230, 2 appartements chauffés, meublés. Tél. ORléans 7-1575. 54—74-2

550 VIAU, 1½ appt chauffé, frigidaire, poêle électrique, eau chaude, chambre bain privée, taxe d'eau payée. Concierge. 560 Viau. 54—72 4R

55 Appartements meublés demandés

3-4 APPTS meublés modernes, chauffés, immédiatement. AVenue 8-1321. 55Sp—75-3

55-A Maisons chauffées demandées

5 OU 6 PIECES chauffées environs Université de Montréal pour 3 adultes. REgent 3-0291. 55ASp—75-2

4-5 PIECES, bas, bureau d'assurance St-Hubert entre Rachel, Sherbrooke, boul. St-Joseph entre St-Laurent, Chambord. MArquette 6463. 55A—72-4R

56 Maisons chauffées à louer

A 4243 Bélanger, près centre d'achats et Pie IX, 3 appts neufs, chauffés, 65.00 mois. 56—67-12 R

A 7630 BLVD PIE IX, appt chauffé 4 grandes pièces fermées, rien à acheter, très propre, libre 1er février, près Centre d'Achats, église, école. RAymond 7-4359. 56—66-28

A BREBEUF face Parc Laurier, 4½ appartements chauffés, frigidaire, et garage, libre 20 janvier. DOllard 7997. 56—

A 8072 Cartier, près Villeray, 4½, sous-sol, libre. 75.00. 56—63-8 R

A 8040A Delorimier, bas, 5 appts neufs, chauffés, acceptons enfants, 70.00 mois. Visible 1 heure à 4. 56—71-5 R

A 6804 Des Ecores, 5 appts chauffés, neufs, 80.00. Paroisse St-Barthélémy, RAymond 1-3227. 56—R

A 6840 11e Rosemont, 4 pièces fermées, chauffées, stores vénitiens, linoléum, boîtes à draperie, 75.00 libre 1er février. RAymond 2-6738. 56—R

A 8784 FOUCHER, 1-6, 2-3, neuf, chauffé, très moderne, cave, garage chauffés. 56sp—74-2 R

AHUNTSIC 10005 d'Auteuil, neuf, ultra-moderne, 5½ pièces, chauffé, $100.00. 56—71-5

AHUNTSIC, 3 appts fermés, logis neuf, 9964 Laverdure. BYwater 6919. 56—72-4 R

AHUNTSIC, 3 appts modernes, fermés, 10060 Waverley. DUpont 8-2521. 56—11,13,15 R

AHUNTSIC, duplex détaché, 5 pièces, chauffé, moderne libre. DOllard 8343. 56—72-4R

4 PIECES modernes chauffées, poêle, réfrigérateur, linoléum, vénitiens, libre 1er février, 80.00, près Jardin Botanique. TUrcotte 5832. 56—73-3 R

AHUNTSIC, 1957 Sauriol, 2e, 5 pièces fermées, chauffées. DUpont 8-6278. 56—74-2R

56 Maisons chauffées à louer

APPARTEMENTS MODERNES
COTE - DES - NEIGES
1½ 65.00, 67.50, 70.00, 72.50
2½ 75.00
3½ 80.00, 85.00, 90.00
4½ 92.50, 95.00
Chauffé, eau chaude à l'année, poêle, frigidaire, stores vénitiens, eau payée, communications faciles avec le centre de la ville par autobus ou chemin de fer C.N.R. Portal Heights. Terrain de stationnement, 3270 Goyer, appt 1, ou REgent 3-9580. 56—74-5

AHUNTSIC, 5 pièces chauffées, fermées, neuves, 2e, 85.00 mois. Meunier, sur Fleury. VEndôme 2993. 56—72-4 R

AHUNTSIC, 10619 Grande Allée, 4 grandes pièces, modernes, fermées, détachées, chauffées eau chaude, linoléum, poêle, libres. DUpont 8-0969. 56—12,14,15

AHUNTSIC, 9957 Grande Allée, 3 appartements fermés libres. DUpont 1-6[illegible] 56—74-2

AHUNTSIC, 10967 St-Urbain, 5½ fermés, très moderne, linoléum, 2ème, 90.00. DUpont 8-5091. 56—

AHUNTSIC Boul. Henri-Bourassa, 3 grandes pièces chauffées, 60.00 avec poêle, frigidaire, 75.00. VEndôme 6018. 56—74-2 R

AHUNTSIC, sous-sol neuf trois pièces, chauffé, bain, tuile. $65.00. Aussi garage. UNiversity 6-9796. 56—74-6

AHUNTSIC, 10335 boul. Olympia près Fleury, 5½ appts chauffés, linoleum fourni 85.00. DUpont 8-2284. 56—71-5 R

A LONGUEUIL, logis 4 pièces chauffées, Blvd Quinn, 85.00 mois, ORléans 4-4535. 56—67-9 R

A LOUER, 42e Rosemont, 3 pièces, 65.00 4 pièces 78.00. Rivest et Picard, TUrcotte 6760, CLairval 6339. 56—70-26

6 APPARTEMENTS chauffés, 6550, 11e, Rosemont. RAymond 2-6227. 56—R

3 APPTS, chauffé, moderne, 9501 Hochelaga. TUrcotte 0175. 56—75-3R

3½ APPTS, neuf, chauffé, 65.00, 67.50 et 70.00. Everett et Marquette. TAlon 1214. 56—74-2R

3 APPTS modernes 2296 blvd St-Joseph est, appt 1. 56—74-2 R

6 APPTS coin de rue 75.00, garage si désiré. 2703 Orléans. CLairval 2902. 56—R

3 APPTS, centre Longueuil, 15.00 semaine. ORléans 4-4590. 56—R

5 APPTS, chauffés, bas, bâti 1 an, $79., libre 1er février. 6263 Marquette, jour GRavelle 5437. 56—75-2R

4 APPTS, Frigidaire, poêle, set cuisine, eau chaude année, chauffé. 70.00 mois. CLairval 3468. 56—74-2R

4½ APPTS chauffés, eau chaude année, frigidaire, poêle fournis, linoléum cuisine. CLairval 2379. 56—75-3 R

4½ APPTS chauffés, nord ville. CAlumet 3558, de 9 a.m. à 6 p.m. 56—73-3 R

3½ APPTS chauffés, couple. 2557 Bon Air. Visible après 6 heures. RAymond 2-9571. 56—73-3 R

3 APPTS chauffés, modernes, 220, vénitiens, 50.00. ORléans 4-8989. 56—R

3½ APPTS chauffés, taxe d'eau payée, Bendix, 95.00. 6206 Northcrest Place, appt 10. 56—74-2 R

5 APPTS modernes, bas, libre, chauffé, avec garage, 95.00 par mois. 7437 Chateaubriand. BElair 1104. 56—74-2 R

4 APPTS, 9350 Lajeunesse, 3 appts, Guizot, St-Denis, 65.00 mois, modernes, chauffés. VEndôme 3548. 56—R

3 APPTS chauffés, sur rue Hogan, TRenmore 0805. $65.00. 56—73-3

3 APPTS 11984 Drapeau, chauffé, éclairé, linoleum fourni. DUpont 8-6819. 56—73-3 R

4 APPTS modernes, chauffés, 75.00. 2855 Louis-Veuillot. TUrcotte 4145. 56—R

10 APPTS, 130.00, eau chaude. 5253 Saranac, N.-D.-G. ELwood 2214. 56—71-9R

2 APPTS chauffés éclairés, toilette, meublés ou non. RAymond 2-5239. 56—

4 APPTS chauffés, fermés, 65.00 mois, 9845 Merritt, RAymond 2-9073. 56—71-5 R

APPTS, 4½ pièces fermées, chauffées, eau chaude, stores, linoléums, poêles, frigidaires. Concierge. 3278 St-Zotique, appt 1. 3310 St-Zotique, appt 8. RAymond 2-6511. RAymond 7-3457. 56—74-4R

4 APPTS chauffés, 58.00 par mois, meubles 150.00. MArquette 1538. 56—74-2 R

4 APPTS chauffés, eau chaude, Villeray près Lajeunesse. TAlon 2212. DOllard 6181. 56—74-2 R

3 APPTS à louer non meublés. PLateau 8538. 56sp—74-2

2-3-4 APPTS chauffés, eau chaude, incinérateur, frigidaire, poêle à gaz, prélart dans cuisine. S'adresser 1150 Villeray. 56—74-3 R

1½ APPT, chauffé, poêle et frigidaire, chambre bain privée, 60.00 mois. 7484 Bloomfield, appt 3, TAlon 3036, après 6 heures. 56—74-2 R

3 APPTS séparés, chauffés, éclairés, eau chaude à l'année, eau payée, stores vénitiens fournis, possession immédiate. DUpont 8-6351. 56—74-2R

3301 APPLETON, 4 appts chauffés, garage, occupation immédiate, 100.00, REgent 7-3394. 56—71-5 R

A 3877 ST-ZOTIQUE est, 4½ pièces, chauffées, eau chaude, frigidaire, poêle électrique, prélart dans cuisine, 95.00 par mois, libre 1er février. S'adresser appt 1. RAymond 2-5224. 56—73-3R

A STE-ROSE, 3 pièces. 114 rue Fillon, tél.: 2265. 56—15-22

A TETREAULTVILLE, 6 grands appts, libre, ultra-modernes, chauffés, eau chaude, 75.00 mois. TUrcotte 1021. 56—R

BAS 7 pièces chauffées. 6045, 39e ave Rosemont près Hôpital Maisonneuve. 115.00 par mois. 56—11,13,14,15R

BLVD Gouin, 3 magnifiques pièces chauffées, 60.00. VEndôme 4602. 56—74-2R

BLVD St-Joseph, près Papineau, 4 grandes pièces chauffées, libre 1er mars, 75.00, meubles et tapis à vendre. CHerrier 0783. 56—74-3R

7440 BOYER, 5 pièces, 2ième, libre février $90.00. 56—73-3

8 CHAMBRES fermées, chauffées, modernes, Ste-Catherine, près St-Denis. 179 est Ste-Catherine. 56—71-5 R

5½ chauffé, maison neuve, 2ème, $85.00, linoléum. 10075 Verville. 56—74-2

COTE-DES-NEIGES, 4 pièces, chauffé, eau chaude à l'année, poêle, frigidaire, situé près des écoles Logan et Bedford sur la rue Darlington. Inf. 3270 Goyer ou REgent 8-4951. 56—73-6

DELORIMIER-SHERBROOKE 2 PIECES, FRIGIDAIRE, POELE, LINOLEUM, 65.00. HOCHELAGA 9488. 56—R

DEUX logements modernes, chauffés près autobus 3329 Duquesne. TUrcotte 3377. 56—12,14,15

DORVAL, 3 appts modernes chauffés à louer. MElrose 1-3718. 56—74-2 R

DUPLEX, 2e, 5 appts fermés, libre, ménage fait. 7760 Iberville. 56—11,13,15 R

6396, 9e Avenue, Rosemont, 3 pièces modernes, chauffées, 65.00 mois. RAymond 2-4935. 56—74-2 R

3 GRANDS appts, 65.00 par mois. 4355 Bellechasse. CLairval 8120. 56—71-5 R

5½ GRANDES pièces fermées modernes, face parc, école, occupation immédiate ou mai. DUpont 1-1671. 56—R

3 GRANDS APPTS chauffés, éclairés. 7452 De l'Epée. 56—R

HAUT libre, 6 appts, vénitiens, $90.00. DUpont 8-6110. 56—74-2

HAUT 6 appartements, portes châssis aluminium, prélarts, près centre achat Pie IX, libre 1er février, 90.00. RAymond 2-4226. 6643, 19e, Rosemont. 56—73-3R

LOGEMENT neuf chauffé, 3½ appts, 65.00 par mois. 9580 Berri, appt 4. VEndôme 1306. 56—74-6 R

LOGEMENT 5 appts, chauffés, pour bureau ou professionnel seulement, rue Bélanger, centre commercial, 100.00 par mois. VEndôme 4323. 56—74-3 R

LOGEMENT 6 pièces, bas, chauffé, garage 100.00. Quelques meubles à vendre. St-Denis près Jarry. DUpont 8-4858. 56—74-2 R

LOGEMENT neuf, libre 5 grands appts, chauffé, 90.00. FAlkirk 8964. 56—74-2 R

LOGEMENT chauffé 4 pièces fermées libre 1er février, Jarry et St-André 80.00 VIctoria 7132. 56—74-2 R

LOGEMENT 2 appts, éclairé, chauffé. FRontenac 7570. 56—74-3 R

LOGEMENT 3 appts fermés, chauffé, neuf, chambre bain tuile, 60.00 mois. 6535, 21e avenue, Rosemont. 56—R

LOGEMENT chauffé, clair, 3½ pièces. 9735, S.-Charles. 56—74-2 R

LOGEMENT 3 appts chauffés 60.00 par mois avec garage ou 50.00 sans garage. 801 boul. Taschereau, Pont-Viau, TAlon 6589. 56—66-8 R

LOGEMENT neuf dans Tétreaultville, 5 grands appts chauffés. 8684 Ste-Claire, Tétreaultville, TUrcotte 0117. 56—74-2 R

LOGEMENT chauffé à louer, 3 appts fermés. 7217 Iberville. 56—74-2 R

LOGEMENT chauffé, 4 pièces, rue Christophe-Colomb, près Bellechasse, occupation immédiate, autobus à la porte. N'appelez que l'avant-midi, UNiversity 1-1611, local 221. 56—14,17R

2 LOGEMENTS à louer, 3 appts chauffés, maison neuve, prélarts fournis dans cuisine et chambre bain, 65.00 mois, 4874 Lebrun, Tétreaultville, CLairval 1307. 56—72-4 R

LOGEMENT à louer, 3 appts chauffés. RAymond 2-5629. 56—75-3 R

LOGEMENT neuf, meublé au complet, à Rosemont, 2 grandes pièces, entrée privée, eau chaude année, frigidaire, service de buanderie, 65.00 par mois AMherst 5101. 56—74-2R

LOGEMENT 3 appts éclairé, chauffé. HEmlock 4377. 56—R

LOGEMENT neuf, 3 appts, chauffé, 220, chambre de bain tuile, eau chaude, entrée privée. 11,037 Lamoureux, Montréal-Nord. 56—R

LOGEMENT 3 appts, chauffé, éclairé, prélarts fournis, 58.00 mois. 284 blvd Quinn, Longueuil. ORléans 5-0455. 56—R

56 Maisons chauffées à louer

LOGEMENT 4 appartements chauffé. 3561 Davidson, appt. 2. AMherst 4650. 56—71-5 R

LOGEMENT 5 pièces, chauffé. Appelez POntiac 6-4006 le jour seulement. 56—71-5R

LOGIS 4½ appartements chauffés, 60.00 par mois, 2e, face au parc, quelques meubles à vendre. 1132 Sherbrooke est, appartement 2. FRontenac 4975. 56—73-3R

LOGIS 4 appts chauffés, 55.00 mois. VEndôme 7744. 56—75-3R

LOGIS chauffé 2 pièces, neuf. 220, entrée privée, réservoir électrique, chambre de bain, douche. 8131A Foucher. VEndôme 9030. 56— R

LOGIS 3 apparts à louer, 60.00 par mois, chauffé. 10641 Hamelin. DUpont 8-8570. 56—71-5 R

LONGUEUIL, 3 pièces, modernes, chauffées, 60.00. 220 blvd Quinn. 56—71-5 R

MAISON chauffée, 3 appartements fermés, 220, ménage fait, libre. 7152, 15e St-Michel. 56—74-2 R

MAISON 3 appartements chauffés. 9163 est, Notre-Dame. TUrcotte 2040. 56—8,10,14,15

MERRITT 10,185, 5 pièces, chauffé 70.00 par mois. VEndôme 0877. 56—73-3 R

MONTREAL-NORD, près autobus, 3 appts bien éclairés, moderne, au sous-sol d'un beau cottage. 10976 St-Julien, DUpont 1-1434. 56—74-2 R

2-3 NEUFS modernes, occupation immédiate. 10614 St-Vital, DUpont 1-6382. 56—73-3R

NOUVEAU Rosemont, 4 appts modernes. HEmlock 3193. 4470 St-Zotique. 56—72-4 R

OUTREMONT. Haut de duplex de 8 pièces. Garage. Eau chaude. CAlumet 4645. 56—71-6 R

5 PIECES, neuf, libres, 80.00. 4455 Cadillac. TUrcotte 9505. 56—71-5 R

4 PIECES chauffées, décoration à neuf. Occupation immédiate. Pour visiter le soir après 7 heures. 3420, blvd Rosemont, appt 2. 56—15,21,22R

2-3 PIECES modernes, face hôpital Maisonneuve, 70.00. 6000 Lemay. CLairval 2409. 56—75-3 R

3 PIECES chauffées, 60.00. 8032 De Lorimier. Visible soir, samedi. 56—74-2R

5 PIECES chauffées 75.00 (4 fermées). MOntcalm 4-3282, MOntcalm 4-3283. 56—73-3 R

3 PIECES à louer. S'adresser 11,296 L'Archevêque, Montréal-Nord. DUpont 1-2337. 56—72-6R

3 PIECES chauffées, éclairées, eau chaude compris. 6781 Louis-Hébert. RAymond 1-4113. 56—R

4 PIECES fermées, poêle électrique, frigidaire, cuisine moderne, 75.00, avec garage 5.00 de plus. Libre 1er mai. S'adresser M. Terriault, CLairval 0769. 56—13,15,20,22 R

3 PIECES chauffées, éclairées, 10,470 Lille. VEndôme 0579. 56—75-3 R

5½ PICES fermées, neuf, moderne, garage, près de Fleury, à l'est de Papineau. 10435 ave Bruchési. Téléphone. DUpont 1-6432. 56—74-2R

3 PIECES chauffées, meublées ou non. 1695 De Salaberry, BYwater 2329. 56—73-3 R

3 PIECES fermées, chauffées, 60.00 VEndôme 5254. 56—72-6 R

5½ PIECES distinctes, neuf, 85.00 par mois. 10136 Marquette. VEndôme 2710. 56—70-6R

PREMIER immeuble neuf ayant façade sur nouveau boul. Dorchester, appartement complet 1½ pièce, luxueusement meublé. 70. et 75. MArquette 8656. 65—74-6

POINTE-AUX-TREMBLES, Notre-Dame et 9e Avenue, 7 appts, chauffés, ménage fait à neuf, occupation immédiate. MIssion 5-5269. 56—74-2 R

POURQUOI vous acheter un ameublement à haut prix pour avoir un logement lorsque vous pouvez occuper et acheter une maison neuve avec $500 comptant et des paiements aussi bas que $50 par mois, toutes taxes incluses.

Informez-vous aujourd'hui même à ARES INC., 6601, blvd Lévesque, de 1 heure p.m. à 9 heures le soir. Téléphone: NOrmandie 1-7155, NOrmandie 1-7402. 56—74-2

MTL-SUD, 2, 3 appts chauffés, meublés, 8.00-13.00 semaine, ORléans 4-4110. 502 Ste-Hélène. 56—R

ROSEMONT, logement, 4 pièces fermées, chauffé, moderne, 75.00, libre 1er mars. 5162 Beaubien est, coin 41e avenue. TUrcotte 1079. 56—R

ROSEMONT 6½ appts chauffés, 2e, poêle électrique, frigidaire fournis, près église, école, logement idéal pour professionnel 100.00 RAymond 2-7857. 56—75-2 R

ROSEMONT, 4 appts chauffés, eau chaude, poêle, frigidaire, vénitiens. 3585 St-Zotique. 56—74-4R

ROSEMONT, 3 pièces modernes chauffées, salle bain tuile, près autobus, église. 5747 Iberville. FRontenac 1804. 56—R

STE-ROSE, 4 appts chauffés, fermés, eau chaude fourni, 60.00. REgent 8-2670. 56—13,15,18,20,22 R

TETREAULTVILLE, 2 pièces, chauffées, 10.00 semaine. 8689 Marseille, TUrcotte 1969. 56—74-2 R

VILLE Mont-Royal, cottage 9 appts chauffés, tout meublé, poêle électrique, frigidaire, etc, garage chauffé, 430 Côte-de-Liesse, 250.00 par mois. GRavelle 1876. 56—75-15R

VILLE Mont-Royal, près des trains, superbe duplex du haut, neuf, grandes fenêtres panoramiques, 5½ pièces, chauffé, 150.00. 6 avenue Franklin. REgent 1-4465. 56—R

VILLE St-Laurent, 55.00, 3 pièces, pas de bain. BYwater 2556. 56—R

56-A Logements à partager

FILLE partagerait 3 appts avec 1-2 personnes. GRavelle 0384. 56A— R

COUPLE âgé demandé pour partager loyer, téléphoner après 6 hres. CHerrier 2077. 56A—

DAME seule partagerait logement couple ou amis. RAymond 7-1459 après 7 heures, dimanche toute la journée. 56A— R

DAME partagerait logement, toutes commodités, 2 personnes raisonnables. GRavelle 9491. 56A—

LOGEMENT à partager avec dame moyen âge. Après 6 hres. VIctoria 5886. 56A—

PARTAGERAIS appt moderne avec dame, 8.00 par semaine. RAymond 1-5426. 56A—74-2 R

PARTAGERAIS avec dame seule ou malade, 1er plancher. TRenmore 6565. 56A—75-2 R

57 Logements à louer

A 6020, 38e Avenue, Rosemont, maison neuve, 4 pièces fermées, incrusté et un radiateur électrique fourni. TUrcotte 9121. 57—R

A BAS PRIX. Appeler pour déménagement jour et soir, estimation gratuite à domicile. PLateau 7000. 57—65-24

A BAS PRIX, appelez Gérard Transport, déménagements tous genres. Ouvert jour, nuit. FAlkirk 1058. 57—65-24

A BAS PRIX, appelez RAymond 2-1295, déménagement tous genres. Ouvert jour, nuit. 57—65-24

APPELEZ Trudeau Transport, déménagement frigidaire, meubles, valises, chambres, ville et campagne. AMherst 7535. 57—65-24

MONTREAL MOVING & STORAGE Déménagement $5.00 de l'heure, 2 hommes. AMherst 6650. 57—65-24

A BAS PRIX, plusieurs logements. $30 mois et plus. CAlumet 9642. 57—56-26

A BAS PRIX, appeler TAlon 9043, logements 24.00 et plus. 57—75-26R

A BAS PRIX, logis sans ameublement, VIctoria 7446. 57—71-5

A BAS prix, logement de 3 appts. 7580 Bordeaux. 57—74-2 R

A BORDEAUX, duplex neuf 2ième, 5 pièces chauffées, entrée privée. DUpont 8-2566. 57—

A BOUCHERVILLE, semi sous-sol 4 pièces, bain, chauffées, central, 220. Tél: Boucherville 660. 57 spec.—

A 19,597 BOULEVARD Gouin, Ste-Geneviève, logis neuf, 4 appartements, mon transport. CRescent 3466. 57—75-2R

A 8348 BOYER, 5 appts, 80.00. Coleman, central. DUpont 8-6259. 57—74-3

ACCEPTONS LES ENFANTS Montréal-Nord, 11165 Hénault, coin Charleroi, 2-5½ pièces, neuf, moderne. Occupation immédiate. Haut loué 70.00, bas 80.00. Système chauffage huile automatique. Chambres bain tuile. Linoléum cuisine fourni, près école, église, transport. VEndôme 6761. 57—66-10

A CEUX qui ont besoin meubles neufs, fournissons logement, libre. AMherst 5694. 57—71-6

A CEUX ayant besoin meubles neufs, avons logements 3, 4, 5 pièces. HOchelaga 8188. 57—68-26R

A CEUX qui ont besoin de meubles, nous fournissons logements. VIctoria 2616. 57—66-26 R

A 7817 DELORIMIER, bas 3½ appts très grands, modernes, enfant accepté, rien à vendre, 55.00. 57—13,15 R

A 6262, 42ième, 5 appts neuf à louer, près église, école, CLairval 8539. 57—74-2

A 1144, 48e, Pte-aux-Trembles, maison 3 appts, semi-meublés, 40.00. MIssion 5-4989. 57—73-3 R

A 2689 FLEURY, logement, 3 grands appts, moderne. DUpont 8-6004. 57—75-3 R

A 7523 HENRI-JULIEN, 4 appts, loyer 45.00 un peu d'ameublement à vendre, toute offre raisonnable acceptée. CRescent 5002. 57—73-3 R

AHUNTSIC-OUEST, 10475 rue St-Urbain coin Prieur, 5½ pièces fermées, modernes, non chauffées, 2e étage, construction neuve, entièrement détachée. DUpont 8-9446. 57—73-3

AHUNTSIC 1470 Sauvé, grand 4 appts, neuf, système, fournaise 65.00. 57—14,15,18,19,20,21,22 R

AHUNTSIC, 2e, 5, moderne, libre, 70.00. 10806 St-Laurent, DUpont 8-1510. 57—R

AHUNTSIC, logement neuf, 3½ appts, 60.00. DUpont 1-1337. 57—75-3 R

AHUNTSIC haut duplex neuf 5½ pièces, loyer 95.00. Visible dimanche, VEndôme 8959. 57—R

57 Logements à louer

RIVE SUD

Plusieurs logements neufs, de 40.00 à 50.00 par mois. Pas de meubles ni commission. S'adresser: M. Cantin, 1404 Plessis, 2e étage, de 2 à 8 heures. 57—74-7R

AHUNTSIC, 5 pièces fermées, linoléum. 10624 St-Denis. DUpont 1-2127.

AHUNTSIC, 3 appts modernes, pas chauffés, 2e, frais peintures, rien à acheter, 50.00. Après 6 heures, VEndôme 1948. 57—74-2 R

AHUNTSIC beau grand 5 appts moderne, neuf. VEndôme 4524. 57—R

AHUNTSIC, logements neufs 4 appts fermés, non chauffés, modernes, 65.00, 70.00. Adressez 10109 St-Urbain. 57—75-12 R

AHUNTSIC, 5 appts, pas chauffés, neuf, pour le 1er février. VEndôme 1559. 57—73-3 R

AHUNTSIC 10,221 Clark près Fleury, beau 5 neuf, entrée privée, près autobus, 80.00 par mois. 57—73-6 R

AHUNTSIC, logement neuf, trois appts modernes, 220, rue Christophe-Colomb, nord Fleury. VEndôme 6219.

AHUNTSIC, 1580 Fleury, 3 grandes pièces fermées, modernes autobus, centre commercial. DUpont 8-7604. 57—66-10R

AHUNTSIC, duplex, logement neuf chauffé, 5½ pièces fermées, occupation immédiate. Visitez 10655 St-Firmin. VEndôme 2914. 57—74-2 R

AHUNTSIC, 5 pièces fermées, moderne, non chauffé, $75. Fleury près St-Hubert. VEndôme 9095. 57—74-2

AHUNTSIC, 8842 Reims 5 grandes pièces, neuf, non chauffé, 75.00 2ème. Occupation immédiate. DUpont 8-1483. 57—74-2 R

AHUNTSIC, bas 5 pièces avec cave, cour, système à l'huile, libre 1er février. DUpont 1-6335. 57—73-3R

AHUNTSIC, 9810 De Martigny, 4 grandes pièces, chambre de bain tuile, très moderne. DUpont 8-6182. 57—73-3 R

AHUNTSIC, 5 pièces fermées moderne, neuf, non chauffé 2e étage, 75.00. 10,356 rue Sackville, près Fleury, TAlon 5137. 57—72-10 R

AHUNTSIC rue St-Charles, 3 pièces, sous-sol, chauffées, électricité payée, eau chaude année, prélarts, stores vénitiens, 60.00 HArbour 9361. 57—71-5

AHUNTSIC 2e 5, moderne, 70.00, bas système 80.00. RAymond 2-8205. 57—11,13,15 R

AHUNTSIC, 1880 Fleury Est, 3½ neuf, moderne, balcon, 55.00, 60.00. DUpont 1-6337. 57—72-7 R

AHUNTSIC, près Fleury, 4½, neuf, VEndôme 7552. 57—71-6 R

A 3439 HUTCHISON, beau 6, revenu 50.00 par semaine. Logis 65.00 par mois, très bien meublé, télévision combinée, 2 frigidaires. 57—75-3 R

AI 1 logement, 4½ appts, fournaise et prélart fournis, 68.00, 35e, Rosemont près Beaubien. AMherst 6250. AMherst 2094. 57—15,18 R

AI LOGEMENTS vides, 40. et plus, avec achat meubles du magasin. GRavelle 7446. 57—65-24

AI LOGEMENTS vides de 3 à 6 appts, avec achat meubles neufs. Appeler CAlumet 5556. 57—74-3

AI plusieurs logements, 40. et plus, avec achat meubles du magasin. GRavelle 4909. 57—65-24

ALFRED. Montréal-Nord, 3 pièces fermées, neuf, non chauffé, 55.00 TUrcotte 1355. 57—71-5 R

A LAVAL-DES-RAPIDES, logement 3 chambres, libre, 45.00 MOntcalm 4-4639. 57—73-3 R

A LOUER, beau 4 pièces neuf. Téléphonez entre 5-7 p.m. MOntcalm 4-3867. 57—75-6R

A LOUER logis 3 appts modernes, occupation immédiate, TUrcotte 3936. 57—74-8

A LOUER 4 appts, 2e étage, libre, 1154 Joliette, Ville Jacques-Cartier, ORléans 4-4017. 57—R

A LOUER: 6-4, appts fermés, 1-5, 65.00. 10,375 blvd St-Michel, RAymond 2-5963. 57—72-4 R

A LOUER, avec ameublement à vendre, CHerrier 3460. 57—

A LOUER, 2 logements neufs, modernes, 1-4 appts fermés, 1-6 appts fermés. 9190 Basile-Routhier. 57—R

A LOUER: 4 pièces non chauffées, occupation immédiate, 65.00 par mois. 7757 Wiseman, appt 2. 57—72-4 R

AMEUBLEMENT partiel 7 appts, 800.00. CHerrier 0540. Soir FRontenac 4466. 57—75-7R

AMEUBLEMENT 5 appts, bas, face église, cour seule, chambre de bain, loyer 32.00 WEllington 2298. 57—

AMEUBLEMENT 4 appts loyer 27.00 par mois. 1892 Plessis. 57—R

AMEUBLEMENT à vendre, loyer 35.00, bail GLenview 2511. 57—74-3

A 2262 Monsabré, 5 appts neufs. TUrcotte 9107. 57—74-2

A Montréal-Nord, 11840 Brunet, 5 grands appts fermés, deuxième, moderne, neuf, eau chaude, près église et école. 220. 65.00 par mois, soir DUpont 8-6548, jour VIctoria 9513. 57—74-2 R

A PONT-VIAU, 328 Berri, 4 pièces, moderne, Aubaine. RAymond 7-1470. 57—75-3R

A PONT-DAVID, 3 appts, véranda, neuf, 220. BElair 1916. 57—75-7 R

A PONT-VIAU, 31 rue Emile, grand 4 pièces fermées, moderne. Occupation immédiate, 60.00 par mois. MOntcalm 4-3067. 57—73-3 R

2 APPARTEMENTS fermés, privé, eau, électricité, prélarts compris. 6832 Chambord. 57sp—75-2

3 APPARTEMENTS, eau courante, libre. 909 Préfontaine, Ville Jacques-Cartier. ORléans 4-8103. 57—R

2-3 APPTS neufs, 55.00, ouvert jour, soir, 8052 Delorimier. 57—73-3

3 APPTS. neufs, très grands, bien situés, 50.00-55.00. TAlon 2114. 57—71-5R

3 APPTS. 5163, 18e Avenue, Rosemont. CRescent 7144. 57—71-5R

5 APPTS, ameublement à vendre 1,500., loyer 45.00, cause maladie. 526 Rachel est, FAlkirk 1911. 57—71-5 R

2 APPTS privés, propre, poêle, dépenses payées, prélart. TUrcotte 2883. 57—75-3 R

5 APPTS, 70.00 mois, rue Delorimier entre Henri Bourassa et Prieur. VEndôme 2914. VEndôme 7197. 57—72-10 R

3 APPTS à louer, dans sous-sol, 13.00 par semaine. DUpont 8-3138. 57—74-2 R

3 APPTS modernes 58. Visible après 5 heures. RAymond 2-5948. 6447 8e Rosemont. 57—R

3 APPARTEMENTS chauffés, modernes, poêle, frigidaire, stores vénitiens, linoléum, 60.00. Avant 7 heures. VEndôme 9204. 57Spc—74-2 R

5½ appts neufs, non chauffés, 70.00. Cadillac, près Sherbrooke, aussi garage. TUrcotte 9529. 57—13,15

4 APPTS bien propres, 30.00, poêle à vendre. GRavelle 2893. 57— R

5 APPTS modernes 75. — 6674 Garnier. TAlon 1742. 57—R

5 APPTS 65.00 mois, libre, 7019 Bordeaux entre Bélanger et Jean-Talon. CAlumet 3143. 57—R

3 APPTS, s'adresser concierge. Concierge: 389 Dowd, appt 3. 57—74-2 R

4 APPTS Pointe-aux-Trembles. FAlkirk 2893. 57—74-2 R

3 APPTS chauffés 2296 blvd St-Joseph est, appt 1. 57sp—74-2 R

4 APPTS, arrêt d'autobus près Centre d'Achats, Blvd Pie IX. S'adresser 4449 Bélanger, RAymond 2-2993. 57—74-2 R

6 APPTS libres, 7057, 12ème Ave Rosemont, soir, après 7 hres. CLairval 5393. 57—74-2

3 APPTS à louer 65.00, 10,900 Esplanade. DUpont 8-6749. 57—74-2

3 APPARTEMENTS à louer, 6633, 24e avenue, Rosemont, après 6 heures. 57—74-2R

3 APPARTEMENTS, eau chaude fournie, 52.00 par mois. RAymond 2-9058. 57—74-3R

4 APPTS pas meublés, libre 1er février, 1476 Sauvé. 57—74-2

5 APPTS 7653, 7e, Ville St-Michel, RAymond 2-6165, RAymond 7-3426. 57—74-2 R

3 APPTS neufs, modernes chambre de bain, 12.00 par semaine. Montréal-Sud. ORléans 4-2250 57—73-3 R

5 APPTS fermés, pas chauffés. 11,650 Lagauchetière, Pointe-aux-Trembles. 57—74-2 R

3 APPTS chauffés, éclairés, eau chaude, poêle: s'adresser à P. Bellemarre, 3871A St-Denis 57—74-2 R

6 APPTS à louer, ameublement à vendre, 3e, 4358 Des Erables. GIffard GIffard 2695. 57—74-2 R

4 APPTS, logement neuf $70 mois. Soir FRontenac 4236. Jour CAlumet 9644. 57—71-6 R

5 APPTS ameublement 600.00 Loyer 45.00. Long bail. 4166 Rivard. 57—R

5½ APPTS meublés à vendre, cause mortalité. RAymond 2-3801. 57—R

3 APPTS chauffés, 219 St-Jean, Longueuil. ORléans 5-9140. 57—

4 APPTS neufs, moderne, eau chaude, 50.00 mois. ORléans 4-2325. 57—

3 APPTS fermés avec passage, chambre bain tuile, toutes commodités possible, libre 1er février, DUpont 8-9825. 57—R

3 APPTS, possession immédiate. MOntcalm 4-3607. 57—R

3 APPTS, eau, 1147 Marmier, Ville-Jacques-Cartier. ORléans 4-4444. 57—R

4 APPTS modernes 60.00, libre, ménage frais fait, 7200 Délorimier. 57—R

4 APPTS libre planchers de bois franc 45.00. ORléans 5-7509. 57—R

2 APPTS, bain, 2ème Ville Jacques-Cartier, ORléans 5-9219. 57—R

3 APPTS, 7800 Marquette, GRavelle 7587. 57—70-6 R

3 APPARTEMENTS, très propre, bain, près autobus, 45.00. ORléans 4-2070. 57—8,10,12,14,15 R

5½ appts, 75.00, 6975, 30e ave Rosemont. Soir: GRavelle 5812. 57—69-7 R

4 APPTS fermés, libres, 3009 Lacordaire. TUrcotte 6300. 57—71-5 R

2 APPTS comme logis, non meublés, pas chauffés, $7.00 par semaine. 7938 Sagard. 57—71-5

57 Logements à louer

4½ APPTS, 6590, 38e, Rosemont, appt 2. DUpont 8-5815. 57—74-2

3 APPTS chauffés, 60.00 par mois, eau chaude à l'année, enfants acceptés, de 7 à 10 soir. 2625 Hogan, appt 12. 57—70-8R

5 APPTS fermés, neufs, modernes, 75.00, 2e étage, non chauffé. 3965 St-Zotique. RAymond 2-5239. 57—62-15R

A ROSEMONT, logement neuf, 3 appartements, 55.00. RAymond 7-3092, CRescent 2081. 57—74-2 R

A ROSEMONT, grand 5 neuf, pas chauffé, 2e étage, près église, école, 75.00. RAymond 1-6736. 57—73-6R

A 15.00 semaine petit logis neuf près terminus Montréal-Est, tout meublé. Réfrigérateur, télévision, références exigées. TUrcotte 8391. 57—74-2 R

Boul. Morgan près Pie IX, 3 chauffé, loyer 65. Rien.

St-Denis-Rachel, 3 chauffé, Frigidaire, poêle, loyer 65. Rien.

St-André, Rachel, 6, loyer 50. Ameublement 600. Premier.

Inf. 1290 St-Denis, chambre 106, BElair 2874 — HArbour 6428 57—74-4

A ST-EUSTACHE-sur-le-lac, cottage d'hiver et chalet été. S'adresser BYwater 1623. 57—R

A ST-VINCENT-DE-PAUL, NOrmandie 1-7013, 21 Papineau. 57—74-2

ATTENTION, 5 pièces neuves, Jarry, Bordeaux, école, autobus. 7960 Delorimier. 57—72-5 R

ATTENTION, 2 mois gratuit. Occupation immédiate, logement neuf, 3, 4, 5 pièces et 2 magasins. Prix variant de 50.00 à 68.00. Rue Bergerac, continuation rue Fleury à l'ouest de Pie IX, près église, école, centre d'achat, autobus. Brandon Construction Inc. DUpont 8-4622. 57—71-10R

ATTENTION 3 et 4 appts chauffés, maison neuve, s'adresser 7750 Chambord jour seulement. 57—74-6 R

AU BOUT DE L'ILE, 3 appartements libres, chambre bain. MIssion 5-4925. 57—74-2

ATTENTION!

Maison neuve, moderne, 5½ appts, fermés, pour février ou mars. Adressez-vous à 6706 Boul. Lévesque, St-Vincent-de-Paul, tél. NOrmandie 1-9098. 57—74-2

AUBAINE 6 pièces, ameublement à vendre, 40.00, bail. BElair 8067. 57—74-2 R

A VILLE St-Martin, beau logement neuf, 4 grandes pièces, fini moderne, près toutes commodités, 45.00 par mois. MUrray 1-1979. Soir MUrray 1-4174. 57sp—75-2 R

A VILLE JACQUES-CARTIER, 5 appts modernes, 60.00, ORléans 5-9834. 57—

A VILLE JACQUES-CARTIER, maison 4 appts. S'adresser HArbour 5451. 57—74-2 R

A VILLE St-Martin, 3 appts, moderne, eau fournie, 40.00 par mois. Téléphone: MUrray 1-1715. 57—74-2 R

AZILDA 5822 — 2-4 appts fermés. Libres 1er février. TUrcotte 5324. — Soir. 57—75-2R

BARCLAY 2720, app. 3 — 3½ pièces non chauffé, 55.00. Libre le 1er février. REgent 3-6152. 57—75-2 R

BEAUX LOGIS, NON CHAUFFES DE 4½ GRANDES PIECES SUR LA 39e AVE A ROSEMONT, NEUFS, MODERNES, FOURNAISE A L'HUILE ET LINOLEUM FOURNIS, CHAMBRE DE BAIN EN TUILE, PRES EGLISE ET ECOLES. OCCUPATION IMMEDIATE. VISITEZ EN TOUT TEMPS. S'ADRESSER 6415, 39e AVE. GRAVELLE 1795. CRESCENT 5012. 57—61-15

BEAU logis non chauffé, fermé, 4½ pièces, neuf, moderne, frigidaire, fournaise à l'huile, linoléum fourni, chambre de bain en tuile. Occupation immédiate. Visiter en tout temps. 4970 St-Zotique, appt 2. VEndôme 2724. 57—74-2

BEAU petit logis, prix raisonnable. 7333 Papineau. 57—74-2

BELANGER près Louis-Hémon, 3 pièces fermées, ménage moderne, cause départ, peinture fraîche, prix raisonnable. CLairval 9152. 57—75-2 R

1-5½, 2885 Blvd Lapointe. CLairval 9197. 57—74-2 R

BLVD MANSEAU, ville Jacques-Cartier, 3 appts neufs, ORléans 5-0211. 57—75-3 R

BOUL PIE IX, 3 pièces, neuf, 50.00 par mois. TAlon 6391. 57—72-6 R

BOUL. S.-JOSEPH près Pie IX, 5 appts, 70.00. Février. TUrcotte 4975. 57—R

BOURBONNIERE 2595, 5 appts, neufs. GRavelle 5014. 57—73-3 R

CHAMBLY et Sherbrooke, 3 et 4 appts non chauffés, visibles en tout temps. Voir 2780 Chambly. S'adresser TUrcotte 6307. 57—74-2 R

2422 CHAPLEAU, 3 pièces, loyer 35, ameublement 900. GIffard 1969. 57—73-3

A CHARLEMAGNE, bas, 2 pièces fermées, centre village, 25.00 mensuel, libre 1er février. 100 Notre-Dame. Tél. 608 sonnez 3. 57—74-2 R

BEAU 4 appts 40.00, St-Dominique près Beaubien, quelques meubles neufs. VIctoria 8746. 57—R

BEAUX petits logis neufs, raisonnable, Ville Jacques-Cartier, ORléans 5-7879. 57—75-2R

BLVD PIE IX 2332, bas, 3 pièces, moderne, visible, propre. 57— R

CHAMBORD 5237, 3 appts propres, 3ème étage, 40.00. AMherst 5446. 57—

0729 CHARLEVOIX, 3 grands appartements 45.0 par mois, toutes commodités. 57—75-2

CHATEAUGUAY Station, beau cottage, 6 grands appartements modernes, solarium, 220 fournaise à l'huile fournie, près trains et autobus. Libre 1er février. Loyer 65. A. St-Vincent, 81 Riverside Drive. Tél. 926. 57—73-3

COTE-DES-NEIGES 3000 Barclay, appt 6, 3 grands appts modernes, ménage fait à neuf, très chaud, 55.00. REgent 3-7402. 57—

COTE-DES-NEIGES, 5 pièces, 71.50, 3e étage, 2 balcons. Inf., 2805 Barclay, appt 6, ou REgent 8-4951. 57—73-6

COTE St-Paul, 1884 De Villiers, 5 appts, 2e étage, libre immédiatement, 65.00 par mois. TRenmore 9971. 57—74-2 R

COTE ST-PAUL, 5 appartements, logement du haut non chauffé, 70.00. 1821 Springland. 57—74-2

COTTAGE 4 pièces, moderne, près ville, grand terrain. BElair 0451. 57sp—8,10,15 R

COTTAGE 7 pièces, cave pour commerce, 85.00, ameublement 450.00. 3978 Laval. 57—74-2

COTTAGE semi détaché, 6½, fournaise huile, enfants acceptés, appeler pour visiter. TUrcotte 7824. 57—67-9 R

DAVIDSON, soubassement (neuf) 5 pièces non chauffées, 65.00. TUrcotte 1355. 57—71-5 R

DELORIMIER 7960 — 4 appts fermés, neufs, fournaise Coleman fournie, bas, 70.00. — TUrcotte 5324. 57—75-2R

DELORIMIER et Jean-Talon, 3 pièces, libre, 50.00. VIctoria 1729. 57—74-2 R

DEUX logis de quatre et cinq appartements. S'adresser 3812 de Bullion. 57—

DUPLEX 8 appts et garage chauffé, eau chaude à l'année, balcon, solarium, frigidaire, poêle à gaz, 165.00. 3813 Lacombe. REgent 8-0685. 57—R

DUPLEX neuf, ultra-moderne, chauffé, 6 pièces. Ste Rose 2160. 57—R

1½ ET 3 APPTS chauffés. S'adresser à 9235 Reims, appt 2. 57—74-3R

3 ET 4 appts neufs, 55.00 à 60.00 à 5045, 18e Ave Rosemont. CAlumet 4130. 57—73-3 R

3 GRANDS appts fermés, Blvd Pie IX, 60.00 par mois. Après 5 hres, VIctoria 2313. 57—74-2 R

3 GRANDS appts modernes, 55.00. 2118 Tillemont, Delorimier, GRavelle 9883. 57—74-2 R

GRAND logement à la campagne, 7 milles Montréal, à partager avec jeune famille. Transport facile. Renseignements. DOllard 2762. 57—72-6R

4 GRANDS appts modernes non chauffés, libre 1er février. S'adresser 1705 DeSève appt 3, Côte St-Paul, POntiac 6-9773. 57—75-3R

4½ GRANDS appts fermés, très propres, près église, ameublement à vendre. FRontenac 5792. 57—R

4 GRANDS appts fermés, neufs, fournaise fournie, enfants acceptés, prix 60 à 65.00. 2425 Fleury Est. RAymond 1-4614. RAymond 2-8175. 57—5,7,8,10,11,12,14,15 R

3 GRANDES pièces chauffées, éclairées, dans le nord de la ville. DUpont 8-2240. 57—74-2R

HOCHELAGA 2680, 4 pièces chauffées, occupation premier février. HArbour 5911. 57—73-3

10,178 IBERVILLE près Fleury, 3-6 appts neufs, non chauffés. 57sp—

1891 JOLIETTE, logement à louer, loyer 50.00, 6 appartements, avec ameublement 800.00. S'adresser 1893 Joliette. 57—R

L'ABORD-A-PLOUFFE, 3 logements 4 pièces, 55.00. S'adresser 408 Mon Repos. Soir, MUrray 1-1709. 57—71-5 R

LIBRE — 1er mars, 3 appts à louer, 999, 49e ave Pointe-aux-Trembles. 57—R

LOGEMENT 5 appts neufs, 2e étage, 69.00, rue Desormeaux près Notre-Dame. DOllard 3079. 57—71-6

LOGEMENT neuf moderne, 3 pièces chauffées, 65.00 par mois. 5685 Hochelaga. CLairval 1627. 57—67-26 R

4 LOGEMENTS modernes neufs de 4 appts. Prêts à être occupés 1er février, pas chauffés, 2-3 appts pas chauffés, 1-3 chauffé. RAymond 1-3603. 57—73-5R

LOGEMENT 6 appts à 2647 Lacordaire. Visible soir de 7 à 9. 57—73-3 R

2 LOGEMENTS, 1 bas, 1 deuxième. TAlon 1890. 7515 de Lorimier. 57—73-3R

LOGEMENT à louer, ameublement, 7 appts à vendre, 65.00 mois, bail 4 ans. TUrcotte 8689. 57—73-3 R

LOGEMENT 3 pièces, 32.00 par mois. 2338 Provençale. MArquette 4453, soir 6-9 heures. 57—73-3 R

LOGEMENT neuf 3 pièces $50 par mois. Longueuil. ORléans 4-2376. 57—73-6R

LOGEMENT moderne 3 pièces, non chauffé. 52.00 par mois. 6998 Querbes. GRavelle 9971. 57—71-5 R

LOGEMENT à louer 4 pièces, 66 blvd Laurin. MUrray 1-1654. 57—73-3

57 Logements à louer

LOGEMENT neuf, 3 grands appts fermés, service d'autobus, occupation immédiate, 60.00. 2265 Fleury. 57—72-4 R

LOGEMENT à louer, 6 appartements. Appeler RAymond 2-5035. 57—R

LOGEMENT 4 pièces, clair, propre, haut, libre. 8068 Stuart. 7—R

LOGEMENT 3 appts neufs. 11406 Rome, Montréal-Nord. 57—R

2 LOGEMENTS 3 appartements modernes, 112 Jeannette, Notre-Dame de Fatima, Longueuil. ORléans 5-9104. 57—R

LOGEMENT à louer, 5 appts. S'adresser 10,185 Cartier, DUpont 8-4754. 57—R

LOGEMENT 3 pièces. S'adresser J.-J. Thouin, 409 Notre-Dame, Repentigny. 57—75-3 R

LOGEMENT 6 appts avec possibilité de faire maison chambres. 80 Laurier ouest. 57—R

LOGEMENT 3 pièces. 316 Chemin Bois Franc, environs 2 milles de Canadair et de Côte-de-Liesse. BYwater 5624. 57—

LOGEMENT 4 appts, 50.00 par mois. 2236 Bélanger, appt 2, RAymond 7-3100. 57—75-2 R

LOGEMENT, un bas, 4 appts, libre, maison neuve, près église, couvent, collège, autobus. S'adresser 24 rue des Boulevard, Laprairie. Tél: 378 w.

LOGEMENT 3 pièces, moderne, DUpont 1-1077. 57—R

LOGEMENT neuf 5 pièces, système chauffage, non chauffé 75.00. 2301 Paul-Pau. TUrcotte 5445. 57—R

LOGEMENT 5 appts neufs, libre immédiatement. 7296, 15e ave, RAymond 2-4507. 57—R

LOGEMENT neuf, moderne 5 pièces, occupation immédiate "220". TRenmore 7670. 57—R

LOGEMENT de 4 appts, rien à acheter. FItzroy 6140. 57—75-6 R

LOGEMENT 2 appts, FItzroy 1606, Pointe St-Charles. 57—75-3R

LOGEMENT 5½ appts, nord de la ville, petit ameublement 300.00. Pas d'agents. FAlkirk 2845. 57—R

LOGEMENT neuf, 6509, 36e av. Rosemont, 4½ grandes pièces fermées, non chauffées, 70.00. AVenue 8-2501, après 6 h. 57—

LOGEMENT moderne 3 appts. Loyer 50.00. 10595 Berri, appt 1. 57— R

LOGEMENT, 4 pièces, neuf, 9681 Foucher. VEndôme 1025. 57—72-4

LOGEMENT 2 appts, acceptons un enfant, 1267 St-Jacques, ville Jacques-Cartier. 57—74-2R

LOGEMENT 4 appts, 36 Cousineau, Pont-Viau, MOntcalm 4-3624. 57—74-2 R

LOGEMENT 5 appts, pas chauffé, 1er février, Chambord près Fleury. DUpont 1-2779. 57—74-2 R

LOGEMENT 5 pièces, 3e, 50.00. Meubles à vendre, 400.00. 6852, 12e ave, Rosemont. 57—74-2 R

LOGEMENT neuf, 5 pièces, 60.00, Mtl-Nord. YOrk 0939. 57—74-2 R

LOGEMENT 5 pièces pas ménage à acheter. CAlumet 9401. 7549 Lajeunesse, appeler, visiter l'après-midi.

LOGEMENT 2 appts, entrée privée, libre pour couple âgé ou jeune couple avec 1 enfant. 77, 65e avenue, Ville Lasalle. 57—74-3 R

LOGEMENT à louer, avec partie d'ameublement. 2197 Regent, appt 2, après 6 hrs. DExter 1416. 57—74-2R

LOGEMENT avec garage, 10981 Belleville, Montréal-Nord. 57—74-2R

LOGEMENT à louer, 3 pièces, pas de meubles. DOllard 1065. 57—74-2 R

LOGEMENT libre 1er février, 5 pièces $70 mois. Visible 2 à 5. 4526 Charleroi, Montréal-Nord. 57—74-2R

LOGEMENT à louer, 3 appartements éclairés, chauffé, 8008 Foucher. MUrray 1-1500. Le soir après 7 heures. Mme Lagacé, 8014 Foucher. 57—75-2

LOGEMENT 4 appts, bas, 7248, 7e avenue, Rosemont, 60.00 mois. RAymond 2-8304. 57—74-2 R

LOGEMENT 4 appts chauffés, bas, loyer 75.00. 7040 Querbes, appts 2. TAlon 3862. 57—74-3 R

LOGEMENT 3 appts dans village, bas, libre, tél. Laprairie 676 s. 4. 57—74-2

LOGEMENT 3 pièces, $35 par mois, 314 boul. Notre-Dame, St-Martin, MUrray 1-3111. 57—74-3R

LOGEMENT 3 appts modernes, libre, 50.00 mois, 12045 Brunet, Montréal-Nord. DUpont 8-8890. 57—74-2 R

LOGEMENTS, 3 et 4 appts, maison neuve, loyer bas, près Sherbrooke est. Informations 2583 Montgomery, appt 1. 57—72-5 R

LOGEMENT neuf, 5 appartements fermés, 8121 Chabot, bas. RAymond 2-9333. 57—74-2R

LOGEMENT neuf 4 pièces, 2ième étage, 60.00. S'adresser 8337 10ième Avenue St-Michel. MIssion 5-4224. 57—74-2

3 LOGEMENTS à louer, 3 appts. S'ad. 2125 St-Georges, Ville Jacques-Cartier. ORléans 7-0126. 57—71-5R

LOGEMENT 3 appts non chauffé 50.00 par mois. 801 boul. Taschereau, Pont-Viau. TAlon 8589. 57—68-8 R

LOGIS 4½ PIECES, bas, 2e, et 3e, Prix 65.00 à 70.00 mois, barils huile et fournaises fournis, situé 6350, 42e Rosemont. RAymond 2-3121. 57—75-3R

2 LOGIS neufs, 4 appts chacun, non chauffés, 60.00-70.00. 3820 Blvd St-Joseph est. CRescent 6316. CHerrier 1192. 57—75-3 R

LOGIS 3 pièces, bas, loyer 30.00, Ameublement. 1853 Champlain. 57—R

LOGIS 6 pièces à louer, 45.00 par mois. Meubles à vendre. 5333 St-Dominique. 57—74-2 R

LOGIS 4 appts fermés, 60.00. Poêle à vendre. VIctoria 1283. 57—74-2 R

LOYER 4 appts, 30.00 mois, avec ameublement. AMherst 9384, après 6 heures. 57—74-2 R

MAISON à louer 5 appts, bas, moderne, fournaise huile, 220, 85.00 mois, libre 1er février, RAymond 7-4695. 57—72-4 R

MAISON neuve 3 appts, chambre de bain, eau chaude, 50.00 par mois. ORléans 5-0663 57—71-5 R

MAISONS neuves, 3, 5 appts. S'adresser 4515 Côte St-Michel. 57—74-2R

MAISON neuve 2 logements de 3 pièces pas chauffées, s'adresser 10460 De Martigny, VEndôme 5831. 57—74-2 R

MAISON 3 appts fermés, chauffés. RAymond 7-3489. 57—R

MAISON à louer, 4692 Chambord, 6 pièces tout meublé, 75.00 par mois. TRenmore 3490. 57—R

MAISON moderne 8 appartements avec garage, 2207 boul. Lévesque, St-Vincent de Paul. 57—R

MAISON 2½ appts, rien à vendre. 2379 Lacordaire. 57—73-3R

MAISON à louer, 4 appts meublés, eau, électricité fournis, $15 par semaine avec références. 3283 Guinois, coin 12e ave, plus haut que Bélanger. Pour informations: FRontenac 3918. 57—73-3R

MARIE-ANNE 4, bas, loyer $40, meubles $450. TAlon 7188. 57—

MENAGE à vendre, neuf, 2½ appts. GIffard 1036. 57—74-2 R

9485 MILLEN Ahuntsic, 4 pièces fermées, fournaise fournie, près école, église et station C.N.R. Ahuntsic, peut être visité VEndôme 2019. 57—71-5 R

MODERNE, 5 appts neufs, détaché, 67.00 Fleury et Iberville, VEndôme 8007. 57—R

MONTREAL-NORD, Ste-Gertrude, logement à louer, 4 appts. 5194, blvd Gouin. DUpont 8-4360. 57—74-2R

MONTREAL NORD, 5019 Blvd Perras, coin Ste-Gertrude, 3 grandes pièces maison neuve. RAymond 7-3224. 57—R

MONTREAL-NORD, bas, grand 3½ pièces moderne, semi-chauffé, 55.00 par mois. DUpont 8-3116. 57—R

MONTREAL-NORD, rue Gariépy, haut, 4 pièces, bas 4 pièces. Téléphoner DUpont 8-6389. 57—R

MONTREAL-NORD, 5 appts éclairés, neuf, $65.00, tuile, fournaise huile, 2e étage. FRontenac 6878, VEndôme 8689. 57—71-26 R

5631 ORLEANS, 3 pièces, loyer 35.00 ameublement 800. RAymond 7-3448. 57—73-3

OUTREMONT 895, 7 pièces chauffées eau chaude. CAlumet 2136, de 1 hre à 9 hres. 57—74-2

PARC Extension, 8617 Wiseman, janvier gratuit, occupation immédiate, 4 appts neufs, 70.00 par mois. 57—73-6 R

PARC LAFONTAINE, 8 pièces, 3e, $65, vente ameublement. AMherst 9421. 57—75-3R

PIE IX près Jean-Talon, 5 pièces ultra-modernes, tapis, prélart, miroir fournis, garage. Vaut la peine d'être vu 125.00 et 1-3 pièces 70.00 AMherst 4191. 57—74-2 R

4 PIECES fermées, fournaise fournie, 5300, 17e Avenue près Masson, 65.00. S'adresser HOchelaga 8691. 57—71-9R

5½ PIECES, avec fournaise, libre 1er février, loyer 67.50 par mois. 5065 Bourbonnière, appt. 4. 57—71-5 R

3 PIECES fermées, 45.00 par mois. Ameublement. RAymond 2-9685. 57—73-3 R

5 PIECES, neuf, Ste-Dorothée, près du village. MUrray 1-4740. 57—73-3

3 PIECES fermées, non chauffées. Entre 6 et 8 heures soir. 10,150 Grande-Allée. 57—72-6 R

4 PIECES fermées 65.00. 4399 Bourbonnière. CLairval 8631. 57—69-7 R

8 PIECES, Union-Dorchester. Vendra 1,500. Offres acceptées. TUrcotte 1635. 57—73-3

2e, 5 pièces modernes, libre, 70.00, St-Dominique, Guizot. VEndôme 3174. 57—74-2R

4½ PIECES, moderne, fournaise et tank à l'huile fournies, appts fermés éclairés, près arrêt autobus 6825, 21e près Beaubien, Rosemont. 57—74-6 R

5 PIECES fermées, modernes, frigidaire, poêle électrique, stores vénitiens, possession immédiate, 85.00, VEndôme 5593. 57—13,15,18,20,22 R

2½ PIECES, bon marché, enfants acceptés. 3706 Jean-Talon est. RAymond 2-4271. 57—13,15 R

3 PIECES avec garage, Blvd Levesque près Abord-à-Plouffe. MUrray 1-1529. 57—74-2

57 Logements à louer

3 PIECES très modernes. VIctoria 9779 57—R

5 PIECES modernes 65.00. 7318 Dante, Ville St-Michel, entre 17-18e avenue. RAymond 2-0603. 57—R

4 PIECES fermées, poêle, frigidaire, fournaise à l'huile, vénitiens fournis. 6521 16e ave Rosemont, FAlkirk 3011, soir RAymond 2-2901. 57—73-3 R

3 PIECES non chauffées, $55. REgent 3-1542. 57—R

7 PIECES, St-André, Viger, ameublement 1,050. loyer 65. chauffé.

8 pièces, Laurier, Parc, ameublement 500. BElair 6741. HArbour 4182. 57—75-2

6 PIECES, 1028 Sanguinet, loyer 38. Vendra 1,600. HArbour 2822. 57—73-3

PLUSIEURS logements libres ou meublés, 8060 St-Gérard. TAlon 7188. 57—71-6

POINTE-AUX-TREMBLES Notre-Dame et 5e Avenue, 4 appts, taxe d'eau payée, occupation immédiate, MIssion 5-5269. 57—74-2 R

PONT-VIAU, 5 appartements modernes, près de rivière. TAlon 3366. 57—73-3

POSSESSION immédiate, logis 4 appts, 50.00 par mois. S'adresser 8216 Blvd St-Michel. 57—75-2 R

PRES Girouard, 5 pièces neuves, 85.00, non chauffé. WAlnut 6355. 57—73-3 R

REIMS 8845, duplex, 5-5½, grands appts, neuf. Ouvert dimanche pour visiter, 1 hre à 5. Informations DExter 2417. 57—R

ROSEMONT, 3 appts, chambre bain tuile, maison neuve, libre. 6614 16e Avenue. 57—75-2 R

ROSEMONT, 6566, 21ième avenue, 4 grands apparts 65.00 par mois. RAymond 2-5335. 57—R

ROSEMONT, 7ème et Jean-Talon, bas 5 pièces, cave, système chauffage automatique 80.00, après 6 hres, RAymond 7-5339. RAymond 2-5097. 57—73-3R

ROSEMONT, 5 appts non chauffés, près église, école. 6350 Lemay. 57—R

ROSEMONT, 6591, 29e Ave, 4 pièces fermées, neuf, fournaise et réservoir pour 100 gallons d'huile. 57—74-2 R

ROSEMONT, 5 pièces modernes, 220, près centre d'achats, église, école, 70.00. DUpont 8-4808. 57—73-3 R

ROSEMONT, 6892, deuxième avenue près Bélanger, logis 3 pièces, salles de bain, cuisine en tuile. S'adresser à 6875, 2e ave Rosemont. 57—73-3 R

ROSEMONT 3 appts libres 55.00, non chauffés. 6802, 27e ave. 57—12,14,15 R

ROSEMONT, paroisse St-Marc, 6 pièces, chauffage automatique, bas, garage. RAymond 7-3224. 57—R

ROSEMONT, 35e PRES BEAUBIEN, LOGEMENT MODERNE, 4½ PIECES, VIS-A-VIS DU PARC. FRONTENAC 2451. 57—71-5R

ROSEMONT, beau 3 appts moderne. RAymond 2-3501, entre 9-7. 57—74-2R

ROSEMONT, 38e ave, 4½ appts, très grands, chambre de bain couleur, bâtisse neuve, poêle à l'huile fourni, 65.00 par mois. Informations: REgent 7-1768. REgent 7-9968. 57—66-12 R

8619 RUE Des Belges 5 appts non chauffés à 65.00. HOchelaga 4963. 57—74-3

RUE Cadillac, coin Sherbrooke, 3½ à sous louer. MArquette 4265. 57—73-3 R

1997 ST-ANTOINE, 3 pièces, libre, aucun meuble. CAlumet 7811. 57—75-3 R

1220 ST-CHRISTOPHE, appt 7, 6 pièces, chauffées. Vendra ameublement moderne. 57—

5, ST-DOMINIQUE 6605, loyer 35.00, meubles 750.00. TAlon 7188. 57—75-2

7221 ST-DOMINIQUE, maison à louer, moderne, renseignements entre 7-9. TAlon 8164. 57—74-2

ST-GERARD, 3, loyer $45, meubles 675. TAlon 7188. 57—75-2

ST-TIMOTHEE, 5 appts $60. 1006 St-Timothée. VEndôme 6233. Soir REgent 8-3119. 57—74-3R

ST-VINCENT PAUL, 1-3, 1-6, modernes, pas chauffés. NOrmandie 1-7753. 57—71-5

TETREAULTVILLE, 5 appts neuf, fermés, moderne, 75.00 mois. FAlkirk 8093. 57—73-6R

TETREAULTVILLE, 3165 St-Donat, 4 appts, bas 60.00 par mois. 57—75-R

VERDUN, 3 appts, 25.00 par mois. HEmlock 0675. 57—74-3 R

VIAU près Bellechasse, 5½ pièces non chauffées, 2ème, stores vénitiens, fournaise à l'huile et eau chaude fournis. 6220 rue Viau. 57—74-2

VILLE St-Laurent, 3½ chauffé, Dutrisac, 58.00, vraie aubaine, valeur meubles 1,500.00, vendra le tout 650.00. Départ. TAlon 7188. 57—

VILLE Jacques-Cartier, 3 pièces, 30.00 mois. S'adresser 2005 St-Georges, ORléans 4-8437. 57—R

VILLE-EMARD, attention, un logement neuf, 4 pièces fermées, occupation immédiate pour le prix de 3 pièces 60.00 téléphonez samedi ou dimanche seulement. HEmlock 7476. 57—

VILLE Lasalle, 4 pièces, libres février, 60.00 mois. TRenmore 2293. 57—

VILLE EMARD, rue Jogues, 4 grandes pièces, prélart incrusté, 2 chambres, tuile de couleur, moderne, 70.00 Occupation immédiate, WIlbank 1677. 57—13,15

57-A Logements à échanger

BAS 5 appts 40.00 pour 1-7 bas avec cave. Pas plus que 60.00, dans le nord. FAlkirk 7205. 57A—R

58 Logements demandés

4 A 6 APPTS centre ou Longueuil. VEndôme 1528. 58—

ABANDONNE commerce, besoin logement. Madame Demers, HArbour 6428. BElair 2874. 58—65-24

ABSOLUMENT besoin d'un logement, bonnes références. Pas d'agents. Tél. AMherst 4741. 58—71-6

ABSOLUMENT besoin logement 5 ou 6, pour 1er mai. Bonnes références. TAlon 3990. 58—74-2

ABSOLUMENT besoin logis pour le plus tôt possible, pas d'ameublement. Références. CAlumet 8711. 58—71-5

ABSOLUMENT besoin logement, 4 et plus. HOchelaga 8250. 58—12,15

ABSOLUMENT besoin 5 ou 6 appts. Références. TAlon 0027. 58—73-3

ABSOLUMENT besoin logement, références. CAlumet 2406. 58—

ABSOLUMENT besoin logement, excellentes références. VIctoria 2616. 58—72-6

ABSOLUMENT besoin maison de 7 pièces ou plus, centre de Montréal. Récompense. FItzroy 6307, VEndôme 1484. 58—68-21

3 ADULTES demandent 5 ou 6 appts, prix raisonnable, pourrait fournir bonnes références. FAlkirk 9061. 58—

AI BESOIN logement 5 à 6 appts au centre ou à échanger. Verdun. YOrk 0726. 58—

AI BESOIN logis pour le plus tôt possible, pas d'ameublement, bonnes références. RAymond 2-0652. 58—71-5

Ai BESOIN logement sans faute, 3 à 6 appts. Appeler GRavelle 2823. 58—74-3

AI BESOIN logement 5 ou 6 appts, bas prix, bonnes références. GRavelle 2697. 58—74-2

7 APPTS, commodités, pas chauffés, partie nord ouest. CHerrier 7517. 58—

5 APPTS ou 4 grands fermés, 3 personnes, paroisse St-Barthélemy ou environs, gens paisibles, jusqu'à $75. DOllard 8980. 58—

5 APPTS ou plus non meublés, VEndôme 3958. 58—

AVEC références, couple désire logement 3, 4, 5 appts. GRavelle 7446. 58—65-24

BAS 5 ou 6, rue commerciale, Rosemont, bonnes références, mars ou avril. ORchard 3-2373. 58—

BAS 5 ou 6, système, garage et cave, sur rue commerciale. RAymond 2-8147. 58—75-6

BESOIN logement 5 appts chauffés, bas, pour 3 adultes, entre Sherbrooke et Laurier, de de Lorimier à Garnier seulement. Tél. CHerrier 3338. 58—73-3

COUPLE 4-5 appts, avril ou mai. Références. GRavelle 6917. 58—

COUPLE âge moyen sans enfant, distingué, meilleures références, offre 25.00 à qui trouverait logement, 5 ou 6 pièces, propres, bien situées, localité paisible pour maintenant ou mai, dans paroisse St-Stanislas, St-Pierre Claver, St-Denis, pas d'ameublement, HOchelaga 0211. 58—

COUPLE sans enfant, désire 3 ou 4 appartements, entre St-Denis et Iberville, Jean-Talon et St-Zotique. Nous n'achetons pas de meubles. CAlumet 8714. 58—

COUPLE seul désire logement, bonnes références. GRavelle 4909. 58—65-24

DEMANDE, 8 à 10 pièces, St-Denis, St-Hubert, près Ste-Catherine ou partie ouest, récompense 350.00. Achèterais maison chambres, prix raisonnable. HArbour 2588. 58—74-26

DEMANDE bungalow à louer, quartier Ahuntsic, avec option d'achat. Ecrire Case 7997, La Presse. 58—73-3

DESIRE logement 4 pièces pour mois d'avril. Employé du gouvernement. Après 7 heures p.m. RAymond 1-5527. 58—

DEUX dames seules, âge moyen, désirent logement quatre pièces, environs Université de Montréal, prix raisonnable. Ecrire C. P. 251, Station Delorimier, Montréal. 58—

EMPLOYE du Bell Telephone avec famille désire un bas 5 ou 6 loyer raisonnable, bonnes références. AMherst 8670. 58—

FAMILLE 4 adultes désire logement 5 pièces, mai, pas meublés. Plateau Mont-Royal ou nord. Prix raisonnable. Références. WAlnut 6431. 58—14,15,21,22,28,29

FAMILLE CANADIENNE FRANCAISE désire logis de 5 pièces ou plus, avec système, de préférence un bas. Environ 75 pour mai ou avril. Références. RAymond 2-3997. 58—75-2

58 Logements demandés

GRAND logement, 1er mai, famille d'adultes, bonnes références, prix raisonnable. FRontenac 5219. 58—

LOCATAIRE sérieux désire 5-6 appts, bas, cave, pas meublés, nord ville, loyer raisonnable, maximum 65. TAlon 3483. 58—74-2

LOGEMENT nord ville, 4 appts, loyer raisonnable, références. VEndôme 3244. 58—

LOGEMENT 1er mai de 5-7 appts, prix 50.00 à 55.00, pas meublés. RAymond 2-3588. 58—

LOGEMENT nord de la ville, 6 appts, loyer raisonnable, références, avril ou mai. VEndôme 3244. 58—74-3

LOGEMENT 4 ou 5 pièces. Pour mai. Excellentes références, tél. TUrcotte 4894. 58—73-3

5 OU 6 PIECES chauffées ou non pour mai, 4 adultes. Très bonnes références. Casier 475 La Presse. 58—

PARTICULIER demande logement, bonnes références. FRontenac 7153. 58—71-7

6 PIECES, bas ou 2e, avril ou mai. HArbour 6360. 58—72-4

SI VOUS avez un logement libre ou avec quelques meubles à vendre, appelez TAlon 7188. 58—71-6

62 Maisons campagne à louer

A BROSSEAU-STATION, maison meublée 3 appts. S'adresser soir après 7 heures. ORchard 3-2336. 62—75-2R

A DORION, Vaudreuil, près des stations et de la rivière, 4 grands appts et chambre de bain, propre, libre, Tél. 811, près du Dorion Motel. 62—74-2

A VAUDREUIL village, rue St-Michel, 1 logement 5 pièces non chauffé. MIssion 5-4714. 62—R

COTTAGE 7 appts, 20 milles de Montréal, système de chauffage, 2 garages, libre 1er février. FAlkirk 1179. 62—73-4R

LOGEMENT 3 appts près gare C.N.R. 10 minutes de marche Ste-Geneviève, 4987 rue Lavoie, tél. 870. 62—

LOGEMENT 4 appts, 2ième étage, 268 Blvd Taschereau, St-Elzéar, comté Laval. 62—74-2

MAISON hier, été, 3 appts transport facile. S'adresser 32 Blv. Taschereau, Ste-Rose, DOllard 8987. 62—R

MAISON 5½ appts, très propre, occupation immédiate, 47 rue Ste-Agathe à Ste-Agathe, 969W ou REgent 3-3700. 62—73-3 R

MAISON 4 pièces, chambre de toilette, eau froide et chaude, garage. MUrray 1-4731. 62—71-5R

STE-ADELE, 60 Ouimet, maison moderne, très confortable, semaine, mois. 62— R

STE-GENEVIEVE village, 5 apartements, 16,408 boulevard Gouin ouest. Tél.: Ste-Geneviève 453. 62—

UN COTTAGE neuf 5 appts, cave, garage, près gare C.N.R. MUrray 1-1543. 62—75-2

66 A louer — Divers

CHAISES roulantes d'invalides chromées, lits d'hôpital, écrans, etc. Nous vendons, achetons, louons et échangeons. Bench & Table Service. 6230 Décarie. REgent 8-4755. 66—65-24

CLAVIGRAPHES portatifs, neufs, à louer. Prompte livraison gratuite. BElair 3450 66—65-24

LAVEUSES télévisions, frigidaires, petit montant semaine, aussi réparation. TAlon 9043. 66—75-26R

67 Garages à louer

AUTOS — ENTREPOSAGE D'HIVER Construction épreuve feu, mise sur blocs service batteries. Faites réservations maintenant alors qu'il y a de la place.

McCord Auto Co. Inc.
1300 ouest, Notre-Dame
WIlbank 4269 — Le soir: HUnter 8-7584 67—73-6

AUTOS et camions entreposage d'hiver 25.00 assurances feu et vol. Latraverse Garage, 3195 Ste-Catherine est. FRontenac 0007 ou FAlkirk 5775. 3195 Ste-Catherine Est. 67—60.26 R

A 9369 BERRI, garage pour 2 camions. DUpont 1-2783. 67—R

12ième AVENUE, Rosemont, près Masson, CLairval 8276. 67—12,15

GARAGE non chauffé, 4534 Cartier, près Mont-Royal. GIffard 2473. 67—74-2R

GARAGE, Montréal-Nord, à remiser pour fin d'hiver. VEndôme 1742. 67—73-3 R

GRAND garage privé, 1 char. AMherst 1381. 3694 Parc Lafontaine. 67—R

GRAND garage chauffé pouvant servir d'entrepôt, arrière 6577 Molson. S'adresser soir 6810 Louis-Hémon. 67—R

MAISONNEUVE, Dorchester chauffé, belle entrée, très grand. CLairval 7892. 67—R

PETIT garage à louer rue Plessis. AMherst 0114. 67—

68 Garages demandés

GARAGE ou atelier pour soudure. Demander M. Dario, TAlon 0091. 68—R

69 Moteurs — Yachts

ABANDONNERAIS moteur portatif Champion, 5 forces, bon marché. 10204 Laverdure. 69—72-4 R

CHALOUPES neuves, 25.00, 30.00, 35.00. Miller, S.-Placide, Deux-Montagnes. 69—8,15

CRUISER à cabines "Feadship" de 30 pieds avec moteurs Chrysler. Aussi modèle de 40 pieds avec moteurs Diesel G.M. modèle à doubles cabines de 45 pieds avec moteurs Diesel G.M. Livraison immédiate, maintenant visible. Mussens Canada Ltd., 65 Colborne, Montréal. UNiversity 6-2451. 69—65-24

MOTEUR Evinrude 14 forces en parfaite condition. TRenmore 1063 entre 6 et 7. 69—

70 Chevaux — Voitures

CARRIOLE et attelage en bon ordre à vendre, bon marché. FItzroy 9780. 70—73-3

COUVERTURES de chevaux en laine, bonne qualité, avec deux boucles, neuves, à moitié prix, $10 chacune. Ecuries, 1817 Chemin Bois Franc, St-Laurent. 70—

JUMENT enregistrée, bonne pour selle et trait, sujet d'exposition, accouplement de choix, trois ans, saine, prix $100, aussi autres chevaux pour agrément, promenade, et selle, toutes races, grosseurs, couleurs, à compter de $50; aussi quelques ensembles de selle et de promenade anglaises, Western, harnais, calèches, couvertures de fourrure; aussi plusieurs beaux poneys, toutes grosseurs, couleurs, races, $75 et plus, quelques voitures, calèches, harnais, couvertures, ensembles de selle de promenade anglaises et Western, Ecuries, 1817 Chemin Bois Franc, St-Laurent, en arrière poste essence Esso, angle Montée. 70—

71 Animaux de ferme

A VENDRE, 40 poulettes 6½ mois, pleine ponte, 1.50. 10836 St-Julien, 1ère rue à l'est de Pie IX. VEndôme 8489. 71—

BOUC BLANC, 2½ ans, à vendre. ORléans 5-9930. 71—R

71-A Accessoires de ferme, de jardin

GROS roulant de ferme, instruments aratoires, articles de serres, voitures, machinerie etc. Demandez liste. 6450 Côte-des-Neiges. 71A—18 déc., 8,15,22,29 janv.

72 Animaux domestiques

1824 AMHERST, singe apprivoisé; perruches 7.50. Serins garantis, 9.95; Hamster 1.50. Chiens 5.00. AMherst 7150. 72—75-7

AQUARIUM du Nord, 832 Beaubien est. Exhibit de 50 aquariums remplis de poissons tropicaux et plantes. Spécial de la semaine; anges .45. Canaris en plein chant, femelle prête pour le nid. Spécial de la semaine, perruches couleurs assorties, 6.95. Grain 5 lbs pour $1.00. 72—74-2

ATTENTION cette semaine seulement. Pomméraniens 20.00. Pékinois 15.00 Manchester 5.00. Simon Léonard, rue Hector, Rosemère. 72—

BEAU CHIEN collie à vendre. POntiac 6-3665. 72—R

Beau boxer faon, 7 semaines à vendre, enregistré, prix raisonnable. S'adresser 2212 St-Germain. HOchelaga. 72—74-2R

40 BONS serins chanteurs $65.00 la douzaine, 6.00 l'unité. 13818 Blvd Gouin ouest. 72—

BOSTON terrier bien marqué 2 ans, 197 McCord. 72—

300 CANARIS mâles $4; femelles $1. Orange pâle $4.50, $2.50. Cages uniformes toutes en broche, grandeur 16 x 12 x 9. 2365 Duvernay, St-Hyacinthe. Tél. 4-7885. 72—75-6

CANICHES français (poodle) standard noirs, 4 mois, enregistrés. DUpont 8-9462. 72—72-4 R

CENT chiens enregistrés, dix races. Roland Pilon, Rigaud. Tél. 365. 72—67-22

CHIEN de race, berger allemand, à vendre. FRontenac 2608. 72—R

CHIEN Scotch Collie, à sacrifier, bon marché; aussi 2 Lovebird avec cage. RAymond 2-0819. 72—74-2 R

CHIHUAHUAS, policiers, boxers, poméraniens enregistrés pour service. VEndôme 1840. 72—R

CHINCHILLAS, 3 couples enregistrés, avec cage. Prendrais terrain en échange, VEndôme 2127. 72—74-2 R

CHINCHILLAS enregistrés. Venez visiter ranch, nous spécialisons dans vente pour reproduction. 7719 Fabre. CRescent 3873. 72—50-26 R

COLLIES de 3 mois, charmants comme Lassie, $15. AMherst 8495. 72—75-2 R

COLLIE, chihuahua, cocker épagneul, 8383 De Gaspé. 72—R

COLLIE, femelle 14 mois avec papiers d'enregistrement. Cause déménagement, FOrest 2-7379 samedi, jour ou dimanche et lundi soir après 6 heures. 72—77-5

COUPLE serins pour élevage, grande cage. 10,222 St-Charles. 72—

72 Animaux domestiques

ECHANGERAIS chinchillas enregistrés pour terrain ou automobile. BElair 1079. 72 sp.—74-2 R

EPAGNEULS sains, 1½ mois, la queue coupée, 12.00. FRontenac 9076. 72—R

FEMELLES Black & Tan, 2 ans, 3½ livres. Aussi Chihuahua pure race, 3½ mois, bon marché. FAlkirk 7615. 72—73-3R

FOX terrier, brun, noir, 2 mois, 10.00-12.00. DUpont 8-7882. 72—R

JEUNES perruches sortant du nid serins chanteurs, toutes couleurs, femelles prêtes pour le nid, accessoires, cage, nourriture. 60 Blvd Joffre, Boucherville, téléphone 702 72—74-2

JEUNES CHIENS CHIHUAHUA ENREGISTRES, MALES, FEMELLES. VENDOME 3543. 72—71-5R

LAPINS à vendre. 4128 St-Dominique. AVenue 8-1916. 72—R

PEKINOIS, 2 ans, blond pâle. 7193 Nancy, Côte-des-Neiges. 72—75-2 R

PERRUCHES bébés, 5 semaines, pour apprivoiser, apprendre parler. 7815 Chateaubriand. 72—R

8.00, PETITE chienne bonne pour enfant, payée 35.00. RAymond 2-6768. 72— R

POLICIERS, boxers, chihuahuas, fox, à prix d'aubaine. VEndôme 1840. 72—R

POMERANIENS, jeunes et vieux, pâles. 2123 Bourbonnière. 72—

POMERANIENS, chihuahuas, pékinois, puppies, aussi mâles reproduction. 6679 Boyer. 72—R

POMERANIEN orange, femelle 7 semaines, petite race, beauté. — 2368 Letourneux. 72—R

PORTEE "Collie" pur, 5 semaines, propres, 15.00-25.00. BYwater 0737. 72—R

SERINS, mâles, femelles, cages assorties, volières. FRontenac 3859. 1759 Beaudry. 72—R

SERINS mâles, femelles, prêts pour le nid. 1789 B. Montcalm. 72—

SERINS mâles, femelles, toutes couleurs, cage sur pied. 4306 Drolet. 72—

ST-VITAL PET SHOP, poissons tropicaux, serins à 7.95; perruches 8.95; aussi petits chiens toutes sortes, 11153 boul. St-Vital. DUpont 8-2371. 72—R

SUPERBES petits et jeunes poméraniens oranges, 20, avenue du Parc, Laval-des-Rapides. 72— R

THERESE KENNEL Collie d'exposition, Chihuahua, Pomeranien, Epagneul. 291B Blvd Ste-Rose Ouest. Tél. 3390. 72—14,15,21,22

73 Oeufs — Volailles

ACHETEZ des poussins Plymouth Rock Barre ou Sussex, mélangés, cochets ou poulettes seulement. Envoyez en acompte et nous expédierons immédiatement. Wilfrid Lefebvre, 2025, rue Amherst, Montréal. 73—72-10

LES oeufs sont maintenant bon marché mais nous prévoyons des prix élevés dans six mois. Ce sont les poussins en voie d'évolution maintenant qui pondront dans six mois. Nous avons trois races spéciales de pondeuses, trois races spéciales pour la table, trois races spéciales de dindes. Catalogue.

TWEDDLE CHICK HATCHERIES LIMITED
FERGUS ONTARIO 73—

10 POUSSINS gratis. Achetez des poussins de qualité supérieure. Extra profit. Provenant de troupeaux ayant subi l'épreuve du sang. Demandez notre liste de prix. Wilfrid Lefebvre. 2025 rue Amherst, Montréal. 73—8,11,13,15,18,20,22,25,27,29

75 Instruments de musique

A BON MARCHE, très bon piano, pas trop gros. 510 Ste-Catherine Est. 75—3,5 8,11,13,15,17,19,21,25,27,29

ACCORDEON-PIANO Marrazza, très propre, parfait ordre. Aubaine. DUpont 1-1170. 75—73-3R

ACCORDEON boutons, neuf, 2 rangées. Sacrifiera $35 comptant. VEndôme 2275. 75—R

ACCORDEON piano à vendre, très bon marché. 4069 St-Urbain. 75—74-2R

ACCORDEON neuf, 120 basses, 6 paumes sourdine, valise. DOllard 1844. 75—73-3R

ACCORDEON neuf 120 basses. GLenview 2903, après 7 hres. 75—73-3

CHEZ WILLIS! Petit piano droit Willis, en parfait état, tonalité excellente. Véritable aubaine. Willis & Co. Limited, Ste-Catherine et Drummond. 75—73-3

GUITARE, violon, à bon marché. DUpont 8-2374. 75—R

GUITARE espagnole électrique 2 amplificateurs, 1 saxophone Marthon, 538 Bourbonnière. 75—

GUITARE hawaienne Gibson et amplificateur. Soir, 6-10. 10526 Hamel. 75—74-2 R

NOUVEAUX spéciaux chez Labelle, 1873 Delorimier GIffard 3778, trompettes 40.00, sax 80.00, clarinettes 15.00 sets de tambours 150.00, guitares 15.00, micros 15.00. Vente, échange, location, réparation, enseignement. Ouvert jusqu'à 10 p.m. sauf samedi 6 heures. 75—73-15 R

ORGUES à vent usagées mais remises au point. Modèles consoles électriques, direct, flambant neufs. M. O. Jacques, 1495, rue Prieur, Montréal. 75—5,8,12,15,19,22,26,29

ORGUE Allen, 30 jeux, comprenant carrillon, harpe céleste, etc. Valeur 9,000.00, pour 6,000.00. 205 Sauvé est, DUpont 1-1870. 75—71-6R

PETIT piano "Lindsay", acajou, 150 rouleaux. 9800 Sacré-Coeur, Ahuntsic. 75—R

PIANO automatique à vendre avec bel assortiment de rouleaux. Pas d'agents. 4382 Parthenais. 75—R

PIANO automatique en bon ordre, avec banc et rouleaux. DUpont 8-1769. 75—R

PIANO Pratt comme neuf, garanti. FRontenac 4159. 1178 Demontigny Est. 75—75-2 R

PIANOS, tous prix, livraison gratuite. FRontenac 4159. 1178 Demontigny Est. 75—75 26

PIANO automatique 120.00, Saxophone Alto 75.00. 4420 Christophe-Colomb. 75—R

PIANO droit à vendre bon marché. 7250, Henri-Julien, 75—71-5

PIANO droit à vendre, bon marché. DUpont 8-1375. 75—R

PIANO Heintzman moderne à queue, acajou, banc long. MArquette 2749. 75—69-26 R

PIANO toutes marques, tous prix, reconditionnés, garantis. MArquette 2749. 75—68-26R

SAXOPHONE alto marque Buscher, aussi musique en feuilles. 10911 Lajeunesse. 75—73-3 R

76 Radios — Accessoires

A BAS PRIX, domicile, réparation radios, téléviseurs. Ouvrage garanti. CHerrier 0314. 76—65-24

NOUS vendons, achetons radios d'auto neufs, usagés. GLenview 4646. 76—4,8,11 13,15,18,20,22,25,27,29

R.C.A. VICTOR, modèle de table, oeil magique, ondes courtes. 1050 Gilford. FAlkirk 1666. 76— R

STARCK Electronic tubes tester and analyser, comme neuf. FAlkirk 1663. 76— R

TOURNE-DISQUES 15.00, radio 10.00. CRescent 8484. 76—74-2 R

A VOS TERMES

Léger dépôt — Livré en 7 heures. CRescent 7333 — CRescent 8811 77—74-6

10.00 COMPTANT

Pas de compagnie de finance. Jour et soir: CRescent 7333 77—74-6

LOUEZ UN TELEVISEUR

2.50 PAR SEMAINE

HARBOUR 1624 77—67-26R

77 Télévision

A BAS PRIX, aucun dépôt, téléviseurs, 159.00. Livraison immédiate, garantie écrite. 3401 Ste-Catherine est. FRontenac 6073. 77—65-24

A BAS PRIX, réparations téléviseurs moins 2.99. Garantie. FRontenac 6073. 77—65-24

ADMIRAL, Victor, Crosley, Westinghouse 21 pouces $175; 17" $115; 14" $95; 10" $75, un an garantie et antenne, termes faciles. 8423 Henri-Julien, DUpont 8-0438. 77—74-6R

A ECHANGER

Votre vieux piano ou téléviseur pour une télévision neuve. Paiements faciles. Aucun dépôt. UNiversité 6-9796. 77—68-21

ANTENNES de télévision, pour installation à prix modique, consultez: G. E. P. T.V. Service. Estimé gratuit. POntiac 6-3882. 77—

ATTENTION! Pourquoi payer plus que 3.00 pour la réparation de votre télévision? Appelez le jour DUpont 8-2870, soir CRescent 9438. 77—50-26

DIODE RADIO, Télévision, spécialiste du dépannage à domicile. DOllard 7738, jour et nuit. 77—75-7R

EMERGENCY TELEVISION SERVICE
Service rapide et garanti à toutes heures.
CHERRIER 3316
5118 Papineau 77—71-6 R

REPARATIONS garanties de téléviseurs, à très bas prix. Astor Television, GRavelle 9361. Jour ou soir. 77—73-3 R

TELEVISEURS 14 et 17 pouces, à louer. FAlkirk 1752. 77—72-4R

TELEVISEUR Westinghouse cabinet, presque neuf, 165.00. 3509 Garnier. 77—74-2

TELEVISEUR Westinghouse 21" à vendre bon marché ou à échanger pour bon piano. DUpont 8-4226. 77—

TELEVISEURS à louer. AVenue 8-7985. Après 5 heures REgent 7-5159. 77—65-24

TELEVISEUR 17 pces Aria, parfait ordre, vendrais 100.00. 164 Maguire. 77—74-2

77 Télévision

ESCOMPTE 25%
sur toutes nos télévisions
COMPTANT OU A TERMES
AMEUBLEMENT DU QUEBEC INC.
1866 Jean-Talon est.
CRescent 5065 — DUpont 8-5533 77—71-7

T.V. "21" 1955 — $179
CONSOLE $209
APPAREILS NEUFS SEULEMENT
MAISON LEO POULIOT
1337 ONTARIO EST — AMherst 0561 77—65-24

A DOMICILE
REPARATIONS TELEVISION 3.00. EN AFFAIRES DEPUIS 25 ANS. OUVERT SOIR ET DIMANCHE. VALLEE TELEVISION SERVICE CO., FRontenac 3489. 77—74-3

DEPOT DE 5.00
Livre tout appareil de télévision, réfrigérateur, lessiveuse. WIlbank 5480. WAlnut 5117. 77—61-26 R

T.V. meuble console Coronet, 17 pouces. AMherst 3502. 77—75-3 R

TV toutes marques, bon marché, abandonne affaires, cause maladie. 12 à 21 pouces. 75.00 à 160.00, garantie comme neuf. 1221 Rachel est, appt 8. 77—R

UN CROSLEY 17" $99. UN SEUL MARCONI BON MARCHE. ECRANS 21" ET 17". TOUTES MARQUES CANADIENNES A PRIX TRES BAS. ECRIRE A 544 OGILVY OU APPELER CRESCENT 8001. 77—72-4

79 Réfrigérateurs électriques

REFRIGERATEURS
Congélateur à la largeur 9½ pieds cubes $199.
Plusieurs autres spéciaux.
Neufs. Garantie 5 ans.
MAISON LEO POULIOT
1337 ONTARIO EST — AMherst 0561 79—65-24

A BAS PRIX, aucun dépôt, réfrigérateurs 159.00. Garanties. Livraison immédiate. 3401 Ste-Catherine est. FRontenac 6073. 79—65-24

A BAS PRIX à domicile. Réparations garanties. Particulier. DOllard 5903. 79—69-26 R

A BAS PRIX, réfrigérateurs modernes, aussi 25 reconditionnés à 59.00 et plus, garantis. Benard & Fils, 211 Bernard Ouest, CAlumet 4251. 79—57-26 R

A ECHANGER
Votre vieille glacière ou frigidaire pour un frigidaire neuf. Appelez UNiversité 6-9796. 79—68-21

REFRIGERATEUR bon marché, a besoin moteur. DUpont 8-5490. 79—R

80 Ameublements

AMEUBLEMENT 4 appts, 1200.00, De Bullion près Ste-Catherine, loyer 33.00 AVenue 8-6808. 80—69-6 R

AMEUBLEMENT 6 appts, propre, bas, bail 2½ ans, loyer 42.00. Après 5 hres. 2119 St-André près Sherbrooke. FAlkirk 9963. 80—74-2 R

AMEUBLEMENT, 4 appartements, 900., loyer 35.00, bail 2 ans. 1659 St-Timothée. 80—75-2 R

AMEUBLEMENT à vendre, 3½ appartements, à sacrifice. PLateau 5757. 80—74-2R

AMEUBLEMENT 850.00, logis 8 pièces, chauffées, eau chaude, Delorimier, Rachel. CHerrier 3851. 80—74-2 R

AMEUBLEMENT 6 pièces, très propre, Blvd St-Joseph, 2,200.00. Loyer 90.00 chauffé. TUrcotte 7369. 80—74-3 R

AMEUBLEMENT à vendre 4 pièces, continuation du bail. 1090 Papineau. 80—74-3 R

AMEUBLEMENT à vendre, entre Sherbrooke et Burnside, logement chauffé 5 appts. HArbour 8655. 80—75-3R

AMEUBLEMENT 4 appartements, loyer 50.00, avec garage chauffé, boulevard Gouin et Pie IX. FRontenac 1215. 80—72-4R

5 APPTS meublés à vendre, loyer raisonnable, 40.00. GIffard 3687. 80—74-2 R

2 APPTS meublés à vendre. 4322 Parthenais. CHerrier 2291. 80—74-2

LONGUEUIL, 9 pièces chauffées, 85.00 par mois. ORléans 5-6124. 80—71-5

81 Articles de ménage

A BAS PRIX. Aucun dépôt. Meubles, appareils électriques. Livraison immédiate. 3401 Ste-Catherine est, FRontenac 6073. 81—65-24.

A BAS PRIX, set chambre, lits superposés érable rouge, poêle électrique 220, bassinette 7524 St-Denis, TAlon 1460 81—71-6 R

A bon marché, cause maladie, chesterfield, studios, télévision, set de cuisine, machine à laver, frigidaire, cabinet à boisson, clavigraphe portatif, miroirs, tapis. DUpont 8-6072. 81—74-6 R

ACHETEZ maintenant fournaise à l'huile 50.00, brûleur à l'huile 19.00, fournaise 19.00, fournaise circulateur émaillée 35 00, poêle à charbon émaillé blanc 49.00, combiné à gaz 69.00, radiateur électrique 22.00. M. Aber Inc., 3611, Notre-Dame ouest. 81—65-24

A ECHANGER
Votre vieux chesterfield ou set de chambre ou set déjeuner pour des meubles neufs. Aucun dépôt. Paiements faciles. UNiversité 6-9796. 81—68-21

A FAlkirk 0871, set de chambre, chesterfield, tables, sommier, matelas. 81—75-3 R

AGISSEZ IMMEDIATEMENT
chaises de salle à dîner 25.00, set de salon 25.00; cabinet argenterie 15.00; buffet 8.00; piano 50.00; poêles toutes sortes 25.00; set de cuisine 25.00; studio 20.00; table de salle à dîner 15.00; radio console ondes longues et courtes 35.00; machine à laver 25.00; machine à coudre 20.00; buffet de cuisine 10.00; matelas 7.00; beaucoup d'autres meubles. 972 St-Laurent. 81—68-21

AMEUBLEMENT complet 3 appts. set chambre 3 morceaux, matelas, sommier, studio couch 3 morceaux, table de cuisine, 4 chaises, le tout 150. ELwood 7325. 81—66-23

AMEUBLEMENT salle à manger très propre. 9 morceaux, bon marché. 3511 Papineau. 81—R

AMEUBLEMENT à vendre: lisez ceci et venez voir. Meubles complètement neufs. Echantillons de manufacturiers. Nous meublerons chambre à coucher: bureau avec miroir, commode, lit double fini blond ou noyer. Salon: davenport moderne (s'ouvrant pour lit), avec fauteuil, variété de couvertures. Mobilier de cuisine: table avec allonges et 4 chaises, couleurs naturelles. Le tout 150.00. Cette offre est réelle. S'adresser à 5210 Queen Mary, appts 7 et 8. Snowdon. Tél.: HUnter 9-1431. Pas de succursales. 81—65-24

AMEUBLEMENT à vendre, bail de 3 ans. PLateau 1955. 80—

AMEUBLEMENT 5 appts à vendre. 8423 St-Gérard, DUpont 8-6244. 81—74-3 R

AMEUBLEMENT de maison, complet à vendre, vendra séparément. ELwood 8074. 81—73-3 R

AMEUBLEMENT neuf, 3 appts, davenport avec chaise 50.00. Set chambre 3 morceaux 60.00. Set de cuisine chromé, table extension 50.00. 5124 Parc ave. CRescent 2485. 81—73-6 R

AMEUBLEMENTS D'ENFANTS
Plus grand assortiment meubles d'enfants et carrosses d'enfants en ville.
A prix réduit
AU CONFORT DES BEBES
7348A Saint-Denis 81—65-24

APPELEZ R. Tremblay, réparations laveuses électriques. 279 Craig est, BElair 5873. 81—65-24

AUBAINE, set chambre de style, fini ivoire, 9 morceaux, bas prix. 5369 St-Laurent. 81—74-4R

AUBAINE ameublement complet à vendre presque neuf, TUrcotte 4064. 81—74-2 R

AUBAINE, tapis, état neuf, 9 x 12, foyer artificiel avec accessoires. CHerrier 3422. 81—75-2 R

AUBAINE, bassinette, set chambre, poêle électrique 220, set cuisine, garde-robes, lampe torchère, lessiveuse. 7524 St-Denis, TAlon 1460. 81—71-6 R

AUBAINE: Frigidaires, lessiveuses électriques, poêles charbon, gaz, sets cuisine chromés, sets chambre, chesterfields, studios, tapis, literie. 1000 Mont-Royal est. 81—5,7,8,12,14,15,19,21,22,26,28,29

AUBAINE à connaisseurs de beaux meubles, set chambre acajou rouge, neuf. Bureau double 56 pouces. Chiffonnier 38 pouces, 5 tiroirs. Lits jumeaux capitonnés, table de nuit. Tapis, lampes, etc. HUnter 8-3662 81—75-19

AUBAINE, lits continentaux propres, vacuum électrique avec accessoires, 2 tables à café, miroirs. WIlbank 0614. 81—12,15 R

A VENDRE poêle à gaz combiné à l'huile ou échanger pour poêle électrique. CAlumet 6215. 81—

AVONS très grand choix de meubles, poêles usagés. Aussi meubles neufs. 1123 rue Amherst, sous-sol. 81—65-24

BALAYEUSE électrique Hoover, parfait ordre, 25.00. DExter 7268. 81—74-6R

BALAYEUSE Filter Queen, genre chaudron, 159.00. Aubaine 65.00. HUnter 8-4882. 81—74-3R

BALAYEUSE électrique comme neuve, accessoires au complet. Sacrifiera. CHerrier 9765. 81—51-26 R

BASSINETTE bébé naissant, excellent matelas, très propre, 8.00, VEndôme 2241. 81—R

BEAU chesterfield à vendre. FAlkirk 9647. 81—73-3 R

BON MARCHE matelas neufs 5.00 et plus, lits 3.50 et plus, lits 2 étages 12.50 et plus, sommiers prix divers, lits pliants 5.00 et plus, lits d'enfants, poêles Bélanger, bureaux, tête de lit, prélarts, chesterfields, GRavelle 1903, 3309 Berri. 81—

BONNE table cuisine bois franc, panneaux ouverts: 48 x 48. AMherst 3149. 81—R

BRULEUR automatique "Timken", 250. Victoria 5529. 81—75-2R

81 Articles de ménage

FUTURS MARIES

Set de chambre complet avec sommier et matelas, set de salon sectionnel, 12 morceaux, set de cuisine chromé 25 morceaux, pour $350.00. 1219 Ste-Catherine est. CHerrier 3523, le soir RAymond 7-4046, M. Lefebvre. 81—5,7,8,10,12,14,15,17,19,21, 22,24,26,28,29,31

BRULEURS à l'huile à vendre, calorifère, bon état. RIverside 4-6082. 81—74-2 R

BUFFET un beau dessus en arborite de couleur, entourage en plastique capitonné, ayant été payé 150. pour 50.00. Inf. FAlkirk 8729. 81—

BUREAUX, carpettes, tables, manteau d'hiver noir dame grandeur 40, comme neuf. CAlumet 8804. 81—R

BUREAU commode monsieur, table toilette, lit camp. 6748 Christophe-Colomb 81—R

CARROSSE marque Lloyd sacrifiera, aussi machine à tricoter les bas Auto Knitter. 5454, 10e ave Rosemont, RA. 1-6066. 81—

4 CHAISES en cuirette rouge, très propres. VEndôme 7009. 81—74-2 R

CHAUDRONS STAINLESS STEEL, CUISSON SANS EAU, 17 MORCEAUX. REPRISE DE FINANCE. $60. VALEUR REGULIERE $150. PLUSIEURS BATTERIES NON UTILISEES.. CLAIRVAL 1171. 81—75-2R

CHAUFFERETTE électrique Mark Hot presque neuve avec thermostat. HOchelaga 0268. 81—R

CHAUFFERETTE électrique. DOllard 9050. 81—75-2 R

CHESTERFIELD 3 morceaux presque neuf, poêle porcelaine blanc combiné gaz, huile, cause déménagement. FAlkirk 6001. 81—74-2R

CHESTERFIELD 2 morceaux, tapis 15.00 le tout. BElair 3979. 4906 Hôtel-de-Ville. 81—

CHESTERFIELD, set ultra moderne, 125.00, chance exceptionnelle. 6649 Delaroche. 81—74-2 R

CHESTERFIELD 2 morceaux, set cuisine, radio Marconi cabinet. DUpont 1-1179. 81—73-3R

CHESTERFIELD 3 morceaux à vendre, très propre. TAlon 3817. 81—74-2 R

CHESTERFIELD d'occasion en parfaite condition, 3 morceaux, 35.00. HUnter 8-3214. 81—66-23

50 COUCHETTES métal usagées, très propres, seulement 4.00. 3184 Ste-Catherine Est, FRontenac 3918. 81—71-7 R

COUSSINS faits à la main. Pour renseignements CRescent 7533. 81—74-3 R

CUISINE set chromé, table arborite avec extension, 4 chaises, sacrifice 45.00. ELwood 7326. 81—66-23

CUISINIERE McCLARY A 4 FEUX AU GAZ EN BON ETAT. BON MARCHE. TELEPHONEZ IMMEDIATEMENT CRESCENT 8001. 81—72-4

DAVENPORT propre, bras recouverts, tiroir, 20.00. HEmlock 5907. 81—R

DAVENPORT, fournaise, lit double, chesterfield, disquothèque, tapis, pupitre. VEndôme 0658. 81—

DAVENPORT moderne complètement avec fauteuil; aussi tapis 6 x 9, neuf, jute. Vendra le tout 70.00. 5210 Queen Mary, appt 8, HUnter 9-2661. 81—65-24

DAVENPORT se transformant en lit, 2 fauteuils assortis. Choix de couleurs. 79.00. 6982 St-Hubert, CRescent 8649. 81—72-4 R

DAVENPORT moderne, formant lit double, 45.00 chacun. 6649 Delaroche. 81—74-2 R

DAVENPORT entièrement à ressorts, bon matériel, 2 chaises et avec une table à café, 75.00. ELwood 7326. 81—66-23

DIVAN à vendre. 6390 Chambord. DOllard 7626. 81—R

DIVAN, Cosy français, avec sommier et matelas doubles. TAlon 8821. 81—R

ENSEMBLE d'autocuiseurs sans eau, 21 articles, prix ord. 79.95 pour 39.95. 1.00 par semaine. CAlumet 9098. 81—71-5 R

EPARGNEZ 130.00. Frigidaire 9.1 pieds, prix régulier 369.00 spécial 239.00. Machine à laver General Electric 33⅓% de réduction, sur tous les modèles avec essoreuse. Pour information, appelez Marcel Racicot. GRavelle 5401. Soir: REgent 3-0811. 81—73-15R

ESCOMPTE incroyable, sur meubles et accessoires électriques. Avant d'acheter veuillez consulter Yvon Turcot. ORléans 5-0508. 81—71-26 R

2 FAUTEUILS, 1 vert, 1 rouge, 35.00 chacun. 1071 Beaudry. 81—R

FOURNAISE à l'huile, set de chambre, lit métal simple, table de cuisine, chaises, $100.00 ou séparément. FRontenac 7508. 81—

FOURNAISE à l'huile, drum et feuilles de tuyau. TAlon 0645. 81—R

FOURNAISE à l'huile cabinet "Gurney" 60.00, patins garçon 8½, carrosse léger, 10,176 Delaroche, VEndôme 5265. 81—73-2R

FRIGIDAIRE Electro Maid 6'9" presque neuf, dessus en arborite, servant de tablette 125.00. 8332 Chateaubriand. 81—74-2R

FRIGIDAIRE et plusieurs meubles, cause départ. Aubaine. CHerrier 7940. 81—75-2 R

FRIGIDAIRE Norge 6½pds cubes 60.00. Lessiveuse General Electric 50.00, très bon ordre. REgent 8-2961. VEndôme 6094. 81—74-2 R

GARDE-ROBE, naturel, 2 portes, avec miroir, 25.00. CRescent 4913. 81—

GARDE-ROBE, lit pliant, chesterfield section calorifère, Singer, FRontenac 5167. 81—73-3 R

GARDE-ROBES doubles, 5 finis différents, 29.00; simples, 22.00. 505 De Castelneau. Victoria 2179. 81—57-28

GRAND spécial du manufacturier, 100 chaises fer forgé, valeur 22.50 pour 10.00. Marcel, 1233 Wolfe. 81—69-7 R

JOLI chesterfield 3 morceaux, genre antique, en parfaite condition. S'adresser à ELwood 1393, 6200 MacDonald Avenue. 81—R

LAVEUSES, aubaine 29.00. Beatty neuves, 110.00 comptant. Réparations toutes marques. Beaulieu, 4487 Delaroche, FRontenac 5524. 81—65-24

LAVEUSES à louer 0.75 par semaine plus transport, 6 mois d'emploi gratis. UNiversity 1-3009. Soir CAlumet 4902. 81—65-26 R

LAVEUSES électriques garanties, $19.95 et plus. Aussi réparations et parties pour toutes marques. Termes si désiré. TRenmore 9123. 515 Church, Verdun. 81—31 déc. 3,7,8,10,14,15,17,21,22,24,28,29,31 janv.

2 laveuses, radio, pick-up, chesterfield, chaise. 10552 Lille. 81—74-2 R

LESSIVEUSE "Connor", propre. 3636 Henri-Julien, appt 8, AVenue 8-2758. 81—73-3 R

LESSIVEUSE Connor Thermos, en bon état. Veuillez signaler GRavelle 8366. 81—75-2R

LESSIVEUSES 15.00 et plus. Réparations générales. 6568 Papineau. GRavelle 9608. 81—65-24

LIT CONTINENTAL très propre à vendre. BElair 9062. 81—74-2 R

LIT d'enfant, commode, garde-robe vernis avec dessins, matelas ressorts 75., lit d'enfant non peinturé, matelas ressorts, 25.00, le tout en parfaite condition. 7335 boul. St-Michel, RAymond 2-4633. 8174-2— R

LIT juvénile, bassinette, bureaux, chaise haute, parc, sleigh, balance, tricycle, piano, table, chaises. VEndôme 0658. 81—

MACHINE à coudre portative, électrique, parfaite condition, sacrifiera. CHerrier 9765. 81—51-26 R

MACHINES A COUDRE RECONDITIONNEES ET GARANTIES TERMES FACILES SI DESIRE
Singer, pédale, 25.00
New William cabinet, 39.50
New William cabinet, 45.00
Singer cabinet, 65.00
Singer cabinet, 69.50
2 Singer cabinet, 85.00
Singer cabinet, 125.00
Singer poids-plume, 109.00
Elna numéro 1, 169.50
1518 SHERBROOKE OUEST WELLINGTON 9206. 81—73-3 R

MACHINES à coudre domestiques, électriques — 29.00 et plus. Prospect pour obtenir de la couture. De manufacture — 89.00 et plus. A louer machines de manufacture 95 ou 96 — 8.00 par mois. Domestiques — 4.00 par mois. Crédit de location sur achat. PLateau 9654. 81—65-24

MACHINE à coudre Singer électrique 10.00 et plus. Aussi machines industrielles neuves et usagées 49.00 et plus. Prospects de couture fournis. Centre de couture Montréal. 950 St-Zotique est. 81—68-8 R

MACHINES à coudre à vendre Singer de manufacture, neuves ou usagées. 95 ou 96. Termes faciles, location au mois, vendons Necchi, Singer, Alfa, acceptons échange, réparons toutes marques. Chalifour & Frères Enrg. 6510 Delorimier. GRavelle 3277. 81—75-26

MACHINES à coudre de tous genres. Confiez vos réparations et achats à un homme de 30 ans d'expérience dans usines Singer. Location, moteur posé. Termes faciles. Barré, 7223 Delorimier. CAlumet 2001. 81—65-24

MACHINE coudre, réparations par expert. Ouvrage garanti. Estimé à domicile. CHerrier 2581. 81—74-3R

MACHINE à coudre cabinet, électrique, 2421 Joliette. 81—75-2R

MACHINE à coudre Singer électrique, faut vendre. WIlbank 2307. 81—75-2 R

MACHINE à coudre, parfait ordre, 8.50. 3546A Rouen. 81—71-5R

MACHINE à coudre Singer, radio cabinet 10 lampes, jack-heater, réservoir à eau chaude, 500 disques 5.00, CLairval 3988. 81—R

MACHINE à coudre, parfait ordre 12.00. 6778 Clark. 81 spl—R

MAGNIFIQUE ensemble pour 3 pièces comprenant mobilier de chambre à coucher de 3 articles, bureau double, chiffonnier et lit; davenport et fauteuil, choix de couleurs; mobilier de cuisine chromé de 5 articles. Le tout flambant neuf, 199.00. Termes si désiré. 6982 St-Hubert, CRescent 8649. 81—72-4 R

MALAXEUR Sunbeam, GIffard 2354. 81—R

MATELAS lit ¾ comme neuf avec ressorts. HOchelaga 0738. 81—R

81 Articles de ménage

35 MATELAS ressorts, neufs, valeur 29.50 pour 16.50. 3184 Ste-Catherine Est. FRontenac 3918. 81—71-7 R

MEUBLES à vendre, bon marché. Victoria 7154. 81—74-2 R

MOBILIER de chambre, 3 articles, lit simple, bureau, table de chevet acajou pâle, presque neuf, réelle aubaine. Pour renseignements appelez: REgent 7-5786. 81—75-2 R

MOBILIERS de chambre à coucher comprenant bureaux doubles et lits-bibliothèques, 65.00; mobiliers de cuisine chromés 39.00; lits complets 19.00; garde-robes 15.00; studios 15.00. 993 St-Laurent. 81—74-2 R

MOBILIER de chambre, sofa, chaises de fantaisie, lampes, etc. CRescent 0946. 81—R

MOBILIER de chambre noyer, lit double, set de salle manger acajou, 9 morceaux, bonne condition CRescent 1543. 81—74-2

MOISE et lit double, sofa, buffet, cuisine. 6678 25e Rosemont, RAymond 2-9835. 81—R

MOTEURS électriques ¼ c.v., 8.00; ⅓, 12.00; ½, 18.00. 652 ouest, Craig. UNiversity 6-2382. 81sp—75-6R

MOULIN coudre manufacture, 75.00. Lit d'enfant matelas ressorts, 25.00. BElair 5659. 414 Gilford. 81—R

MOULIN à laver parfaite condition, 10.00. FAlkirk 6798. 81—R

NOUS cassons maison: set aluminium, set de stainless steel, set de vaisselle, set de coutellerie à vendre. AMherst 0424. 81—74-2

PETITE fournaise à l'huile, servie 6 mois, vendrais moitié prix. CLairval 9454. 81—R

PETIT lit, chiffonnier en parfait état, 60.00. RIverside 4-1201. 81—74-2R

PETITE fournaise, bonne condition, 6.00. 1194 St-Timothée. 81—R

POELE gaz McClary, fourneau sur côté, bonne condition 12.00. FAlkirk 1097. 81—R

POELE émaillé blanc pour bois, charbon, très propre, réservoir DUpont 8-8815. 81—

POELE électrique L'Islet, 4 ronds, parfaite condition, aubaine. 8066 Boyer. 81—73-3 R

POELES blancs toutes sortes, brûleurs neufs, usagés, frigidaires. 6568 Papineau. 81—65-24

POELE électrique 220, Gurney, 4 ronds, 32 pouces largeur. 7125 10e avenue ville St-Michel. 81—71-5 R

POELE combiné, 4 ronds charbon, 2 ronds gaz. Bélanger. RAymond 1-6740. 81—74-2R

POELE électrique 220, fournaise à l'huile, set cuisine chromé. 7210 Blvd Pie IX. RAymond 2-3646. 81—74-2 R

POELE gaz Norge, 4 ronds, émaillé blanc, aubaine. CHerrier 5477. 81—74-2R

POELE gaz, moderne, Monarch, table top, crème, bas prix. ELwood 8385. 81—74-2 R

POELE Moffat peu usagé, 400.00 pour 250.00, aubaine. FItzroy 3703. 81—74-2 R

POELE L'Islet, blanc et noir, combiné gaz et charbon, glacière, machine à laver, etc., cause mortalité, toute la journée. 1863 Dandurand, Mlle S. Degray. 81—

POELE "Gurney", émaillé blanc, combiné. Huile et gaz aubaine. 1660 Leclaire. TUrcotte 4341. 81—R

POELE Findlay, neuf, blanc, bois charbon, huile, 90.00. DUpont 8-7882. 81—R

POELE combiné 4 ronds, gaz, bois, charbon, 50.00. GRavelle 4478. 81—75-3 R

POELE combiné à vendre. HOchelaga 8995. 81—75-3 R

POELE combiné, 2 brûleurs et gaz, réservoir 150 gallons. 6407 Drolet, CRescent 5334. 81—75-4 R

POELE neuf au charbon-bois, faut vendre immédiatement, cause mortalité. Après 5 heures, AVenue 8-8331. 81—

POELE à gaz, 4 brûleurs, fourneau double, moderne. HUnter 9-1093. 81—R

POELE à vendre. 7228 Molson, appt 2. 81—75-2R

POELE huile combiné gaz, automatique, 35.00. MArquette 7720. 81—R

POELE bois et charbon presque neuf. DUpont 8-0852. 9256 Lajeunesse. 81—R

POELE bois-charbon, machine laver, neuf, faut vendre. FAlkirk 9531. 81—75-2

POELE combiné blanc 4 ronds gaz, très propre. TUrcotte 2010. 81—R

POELE combiné, gaz-huile, blanc, corniche, très propre. AMherst 0469. 81—74-2R

POELE combiné, blanc, très propre, réservoir 200 gallons, set cuisine 6 morceaux. Set chambre 5 morceaux ou échangerais. CAlumet 8068. 81—74-2 R

POELE combiné gaz et huile. TAlon 4887. 81—74-2R

POELE McClary à gaz 50.00. TRenmore 7292. 81—74-2 R

POELES usagés de toutes sortes à vendre, entièrement remis à neuf, garantis et service d'un an, livraison gratuite, termes faciles. Robert & Robert Ltée, 1145 Mont-Royal est. FAlkirk 6817. 81—71-26 R

RADIATEUR Mark Hot, avec thermostat, neuf, 45.00. CLairval 9864. 81—75-2R

RADIO Rogers Majestic console, 3 bandes d'ondes. Pick-Up 3 vitesses, simple armoire, vitrée, cuisine. 6600 St-Denis. 81—74-2 R

RADIO combiné, poêle combiné Findlay, bungalow, 4280 Chateaubriand, CHerrier 4573. 81—R

RAVISSANT set chesterfield, fabrication française, bibliothèque, petites tables et autres articles de ménage. GRavelle 1088. 81—72-4 R

REGLEMENT succession, cadres peintures, bibelots studio, radio, vaisselle. ORléans 5-0726. 81—R

REPARONS toutes marques de laveuses, garantie, estimation gratuite. UNiversity 1-3009. Soir CAlumet 4902. 81—65-26 R

REFRIGERATEURS, moulins à laver, moulins à coudre, balayeuses et téléviseurs à vendre à bon marché faute d'espace. Aucune offre raisonnable refusée. S'adresser Hain's Home Appliances Enr'g., 7035 St-Laurent. GRavelle 3585. 81—65-24

SALLE à manger de 9 meubles en acajou foncé. Grand sacrifice à $200. REgent 7-1648. 81—75-2 R

SET salle à manger noyer. Après 6 hrs 1074 Maisonneuve. FRontenac 8288. 81—75-2 R

SET cuisine bois émaillé blanc, table extensible, bonne condition, bon marché. Téléphone REgent 8-1403. 81—73-4

SET Chesterfield 3 morceaux 15.00. GRavelle 2892. 81—R

SET salle à dîner très bon marché. VEndôme 9023. 81—73-3R

SET de salon à vendre. CAlumet 2225. 81—74-2 R

SET salle dîner, noyer solide, comme neuf. Victoria 3034. 81—11,13,15 R

SET de chambre 5 morceaux, acajou, matelas et sommier. Légèrement usagé: $100. S'adresser à 8074 St-Hubert, CAlumet 7590. 81—74-2

SET cuisine chromé, sets chambre, chesterfield davenport, T. V., prix du gros. Victoria 2179. 505 De Castelneau. 81—57-26

SET chambre sectionnels, set cuisine, poêles, machines laver, fournaises huile, tables, lampes, machines coudre Singer, etc. 7566 St-Hubert. GRavelle 9919. 81—75-14

SET SALLE manger chêne, aucune offre raisonnable refusée. 6539 Casgrain. 81—R

SET chambre 3 morceaux noyer: bureau double, chiffonnier, lit bibliothèque, matelas à ressorts, sommier. A servi 6 mois. Sacrifiera 150. HUnter 8-3214. 81—66-23

SET chambre à vendre. HOchelaga 4307. 81—74-2R

SET chambre, style Louis XV 1,800.00 sacrifiera 150.00 HArbour 0295. 81—74-2

SET salle dîner, 2 lits doubles complets, 2 lits simples complets, poêle gaz cabinet, presque neuf, set chambre 3 morceaux, commodes, lustres, etc. 4254 Delorimier. 81—R

SET dinette, 7 morceaux, excellente condition. DUpont 8-3366. 81—74-2R

SET de salle à manger, divan studio, poêle électrique, fauteuil de bureau. REgent 8-4046. 81—R

SET chambre entièrement neuf, fini noyer. Bureau avec miroir, commode, lit double $60. 5210 Queen Mary, appt 8. HUnter 9-2661. 81—65-24

SET chambre 3 bureaux propre, 30.00 DUpont 8-2201. 81—R

SET de cuisine chromé, table dessus arborite, 4 chaises chromées, complètement neuf, 45.00. 5210 Queen Mary, appt 8. ELwood 7911. 81—65-24

SOFA studio très propre, brun, bon marché, AMherst 4276. 81—R

50 SOMMIERS, lames d'acier larges, neufs, seulement 9.50 3184 Ste-Catherine Est. FRontenac 3918. 81—71-7 R

STUDIO. 3594a Ste-Famille, AVenue 8-8482. 81—R

STUDIO 35.00, set chambre, 125.00, set boîtes, 5.00. DUpont 8-2780. 81—R

STUDIO 3 morceaux, très propre, 8136 Casgrain, DUpont 8-4104. 81—74-3R

TAPIS état neuf, prix d'aubaine. 2265 Sherbrooke est, FAlkirk 0904. 81—69-8 R

TAPIS neufs, 9 x 12, 59.50; 8 x 11 49.50, 6 x 9, 32.50; 27 pouces pour passage, 2.29 la verge. Anglo French Carpet Cie, 2029 Peel. PLateau 5846. 81—7,8,13,14,15,20,21,22,27,28,29

TAPIS passage 27 pouces, prix 0.75 la verge; 8 x 9 Oriental 25.00. Lampes et cendriers, peu usagés. WAlnut 9887. 81—66-23

TELEPHONER à DUpont 8-0439, pour une démonstration gratuite de la plus grande nouveauté de balayeuse entièrement automatique en 55. 81—74-6 R

TRES beau set chambre à coucher acajou pâle, neuf et moderne, divers tapis. GRavelle 1088. 81—72-4 R

VENTE d'hiver, fournaises Québec 9.50. Lessiveuses électriques modernes, garanties, 29.00. Poêles cuisine, 21.00, combinés 35. Gaz 10.50. Réfrigérateurs électriques garantis 65.00. 930 est, Mont-Royal. 81—65-24

82 A vendre — Divers

A CEUX QUI VEULENT OUVRIR MAGASIN

NOUS NOUS SPECIALISONS A FOURNIR LES MAGASINS

5c, 10c, 15c et $1.00

AUX PRIX DU GROS SEULEMENT

AVONS LE PERSONNEL NECESSAIRE POUR FAIRE TOUTE VOTRE INSTALLATION AU COMPLET, Y COMPRIS COMPTOIRS, TABLETTES, ETC., ETC.

POUR TOUS RENSEIGNEMENTS CONCERNANT L'OUVERTURE DE MAGASINS

VENEZ VISITER NOS SALLES D'ECHANTILLONS OU ECRIVEZ-NOUS POUR PLUS DE DETAILS

C. & A. Shatilla Ltée
319 NOTRE-DAME EST
82—8,15,22,29

A BON MARCHE, malaxeur Sunbeam complet, presque neuf. CLairval 0672. 82—74-2R

A 6951 CHATEAUBRIAND, coffre d'outils, fournaise, tapis, lampe, coffre sûreté, radio, manteau chat. CRescent 1582. 82—R

AI TABLE de cuisine 4.00, radio de table 15.00, 50 paires de patins 1.50 la paire, grosse valise avec vêtements d'enfants, 5.00, souliers d'hommes grandeur 6 à 10, 1.50 - 2.00, couvre-chaussures d'hommes, grandeur 12, 1.00. Paletot 36, 12.00. Chemises, grandeur 15, 75c. 7719 Chambord. 82—73-3R

A MOITIE prix, beau moïse, comme neuf. TUrcotte 7967. 82—75-2 R

ATTENTION, fournaise à l'huile "Tape recorder", bicycle chromé, camion Morris 52, moteurs ¾ et ½, vendrais, échangerais. ORléans 5-0726. 82—R

AUBAINE: souliers, bottines, couvre-chaussures, belle qualité, 1.00 et plus. 2272 Ste-Catherine est. 82—72-4R

A VENDRE 2 radiateurs électriques neufs, moitié prix. MOntcalm 4-3864. 82—R

AVONS laine toutes sortes, Botany, nylon, cône, machine tricoter. Anita Dragon, 5249 Brebeuf, HOchelaga 3034. 82—8,15,22,29-R

BAGUE, "Rivière", 26 diamants, platine, valeur 400.00. Jamais portée, à grand sacrifice, ou échangerais pour auto usagée ou téléviseur. AMherst 4538. 82—73-3R

BAGUE diamant 45 points. Monture platine moderne. Aubaine. Téléphonez dimanche: WEllington 4989. 82—R

BAIN fonte émaillé avec over flow, et chantepleures très propre. Sans taches, égratignures. Vraie aubaine. DOllard 7700. 82—R

BAINS, éviers, toilettes, lavabos, portes extérieures, intérieures, armoires cuisine, set cuisine, lit complet. HOchelaga 8682. 82—73-3 R

BEAU pardessus "Hamilton" avec collet et casque de loutre, manteaux chat 12-16 ans, fourrure grise, grandeur 52, sécheuse à cheveux électrique, accordéon "Excelsior" coûté 1,060.00 pour 500.00 HOchelaga 4358. 82—R

BOIS des l'armée, bien sec, 11.00 le gros voyage livré. Georges Bérichon, 1461 Barrà, WIlbank 2303. 82—71-18

BOTTINES patins "Alumo" pour dame 6, 5.00, humidificateur avec moteur 15.00, lampe fluorescente de pupitre 6.00. DUpont 8-9171. 82—R

CALORIFERE électrique. Rosemont, thermostat, 7709 Chateaubriand. Victoria 9074. 82—R

CALIROFERE électrique fonte, 220, thermostat, 16 sections. YOrk 3671. 82—

CALORIFERE électrique, automatique. 1276 Laurier est. AMherst 9413. 82—74-2 R

CARROSSE Gendron gris perle, très propre. 379 Villeneuve Est. BElair 7531

CARROSSE anglais Pedigree, petite machine à laver Monitor. BYwater 8683.

CARROSSE de bébé, excellent état, prix très raisonnable. REgent 3-3982 après 7. 82—74-2R

CHAISE roulante de malade avec toilette. FRontenac 2687. 1194 Dorion. 82—75-2R

CLAVIGRAPHE Underwood en parfaite condition, français. POntiac 6-3361. 82—

CLAVIGRAPHE portatif Smith Corona, récent modèle, sacrifierait 55.00. RAymond 2-9321. 82—73-3

DIAMANT UN CARAT, CERTIFIE PUR, 375.00; GRAVELLE 7058. 82—68-8

ENCYCLOPEDIE Grolier Lajeunesse, 24 volumes. ORchard 1-8728. 82—75-2 R

EQUIPEMENT de "shop" de radio, vendrais ou échangerais. ORléans 5-0726. 82—R

FILMS de cinéma loués, vendus, échangés. 20 Craig est. BElair 5786. 82—65-24

GRAND spécial du manufacturier, 100 chaises fer forgé, valeur 22.50 pour 10.00. Marcel, 1233 Wolfe. 82—69-7 R

GRATIS, malaxeur avec accessoires, hache-viande, en achetant batterie de cuisine Stainless Steel 3 plis 18-8, termes. TAlon 0921. 82—69-26

HABIT d'écolier de qualité fait sur mesures $17.95 et $22.50. Pour hommes 39.50. Costumes pour dames 35.00 Brunel Couturier, tailleur, MArquette 0887. 82—75-5

HABIT gala grandeur 38, mis 2 fois, 10.00. VEndôme 2241. 82—R

JERSEY à catalogne, lisières de 250 à 500 pieds longueur, 1 pouce largeur, lisière à tapis à crocheter jersey, crêpe, coton mélangés, pour informations, Ecrire Brownstein Bros, 5656 Clarke, Montréal. Pas de C.O.D. 82—71-6 R

LAVABOS (2) porcelaine vitrifiés, neufs, laissera moitié prix, particulier. TAlon 4772. 82—R

LAZY BOY chair, set de vaisselle 8 couverts, et autres articles, poêle électrique hot-dog et hamburger. CHerrier 0055. 82—73-3 R

MAGNIFIQUE tapisserie à l'aiguille, 31 x 22, encyclopédie de la Jeunesse Grolier, toute neuve, à sacrifice. DUpont 8-4202. 82—R

MANTEAU seal noir, grande taille, table à cartes extensible et solide, lit pliant, porte-chapeaux. WIlbank 8717. 82—R

MANTEAU, flanc et dos rat musqué, gris, 14 ans, neuf. Costume de ski "Irving", skis avec lames d'acier. 10780 St-Hubert. DUpont 8-0383. 82—74-2 R

MANTEAU bon mouton. Carosse gris Thistle presque neuf. FRontenac 4801. 82—R

MANTEAU mouton perse noir, vison, oiseau parades naturel. 2344 Aylwin 82—74-2 R

MIROIRS dessus en verre sur commande, service rapide, bas prix. Estimés gratuits, travail garanti. DOllard 4402. 82—65-24

MOTEURS ¾ - ½ force, radio combiné avec disques, fournaise huile, radio table, fer repasser, machine vues, éventail garage. ORléans 5-0726. 82—R

MOTEURS ¼-⅓-½-¾, échangerais pour trains électriques et accessoires. BElair 5352. 82—74-2R

MOULIN de manufacture pour coudre fourrure, bonne aubaine, marque Succès. M. Dagenais, 93 Jarry, St-Martin, MUrray 1-4986. 82—74-2

MOULIN à coudre électrique Singer, modèle secrétaire, payé récemment complet 325.00, laissera 225.00; montre dame "Mercury" or blanc 85.00 pour 38.00, parure complète pierres du Rhin montée sur argent, 35.00 pour 10.00, manteau 9.00, cause urgente. TAlon 4772. 82—74-2 R

NECCHI électrique neuve, dernier modèle, 150.00. RAymond 2-4575. 82—R

NEON à vendre, s'adresser au restaurant de La Pomme Rouge, St-Hilaire, Blvd Laurier, FOrest 7-5514. 82—74-3 R

PAIEMENTS FACILES
LINGERIE DAMES, HOMMES, ENFANTS, MARCHANDISES SECHES, FOURRURES, BIJOUTERIE, APPELER JOS. RIVERSIDE 4-1401. 82—73-15 R

PATINS blancs de fille, pointure 8. Tout neuf, 5.00. CHerrier 5857. 82—R

PIANO ET COUTELLERIE
Magnifique Heintzman et coutellerie Rogers, 182 morceaux. Les 2 comme neufs. Termes. HArbour 1176. 82—75-3 R

30,000 PIEDS de bois de silos 3 x 12 en pin avec strap de fer, 75 convoyeurs de 10 pieds, 1,800 barils 12 et 24 gallons en chêne 1.00 chacun. 1291 Champlain. Soir 7 à 9. FAlkirk 1351. 82—74-15 R

PORTES, boiserie, chassis pour maison campagne. Victoria 8983. 7427 Drolet. 82—74-2 R

PORTE-BAGAGES pour auto $20.00, amplificateur "National" pour micro ou instrument électrique, presque neuf, $55.00. Avant 6 heures p.m. 20 Craig est. 82—75-3

PRESTO 8 pintes, neuf, 15.00; purge-fruits, 5.00; poêle électrique pour Silex, 5.00; moulin Singer à pédale, 15.00. RAymond 2-4226. — 6643, 19e, Rosemont. 82—74-2 R

PUPITRE "Roll Top", autres articles à vendre. AMherst 1090. 82—R

RADIO combiné, séchoir électrique pour cheveux, machine à laver, en très bonne condition, etc. VEndôme 3000, 4175 Boul. Perras. 82—74-2 R

SCIE ronde à vendre. S'adresser à 10,744 Audoin. VEndôme 1377. 82—R

SET cuisson Stainless steel neuf, vendrais, échangerais. ORléans 5-0726. 82—R

STORES vénitiens en aluminium coquille d'oeuf seulement, 39 pieds carrés. Aussi stores vénitiens flexalum, ruban plastique, 12 couleurs attrayantes, légers surplus. TRenmore 6740. Emile Vétéran. 82—65-24

STORES vénitiens garantis meilleure qualité, couleurs variées. Installés dans votre maison pour 1.50 par semaine. A. Lefebvre, WIlbank 4191. 82—65-24

82 A vendre — Divers

ATTENTION

Constructeurs, 350 portes neuves à vendre à moins que moitié prix. Toutes grandeurs, $4.50 la porte. Tél. TAlon 3701. 82—

1 TABLE à presser, fer à vapeur 3-5 livres, 1 couteau droit à découper Marmin, de 6 pouces, lampes fluorescentes, de 40 watts, 1 machine à jours, 2 machines à boutons Criss à la main, boutons, têtes de clous, boucles, dés. Vaste assortiment de moules à boutons et boucles, sequins de toutes couleurs, en forme de coupe et unis. Signalez UNiversity 1-2679, entre 9 et 6. 82—74-2 R

TABLES pool 3 x 6, 3½ x 7. HOchelaga 3775. 82—8,14,15,21,22,28,29R

TAPIS vert 4½ x 7½, propre, machine coudre Singer, étagère neuve. 4405 Messier. 82Sp—

2 TAPIS à vendre, gris 35.00, rose 50.00. BYwater 4274, Dr Forest. 82—R

TOBAGGAN de 8 pieds, bon état, machine à coudre Necchi, modèle cabinet. 5628 Lafond. 82—R

UN PALETOT chat sauvage, grandeur 40, 3 bagues à diamants. Téléphone: YOrk 4088. 82—74-2

VENTE de liquidation - Clous, 5c la livre, scotch tape ¾" rouleau de 100' 33c, boulons, vis, tuyaux, moteurs, compresseurs, articles électriques, de plomberie. Ouvert jusqu'à 6 heures y compris le samedi. 260 Fairmount ouest. 82—74-2R

84 Bois — Charbon — Huile

ATTENTION
Huile à chauffage distillée no 1, .19 par cent. "Huile Supérieure", 7846 St-Hubert, TAlon 6553. 84—65-24

BARILS 5.00, érable mélange, sec, scié, corde 25.00. DUpont 8-3479 84—50-26

BOIS de l'armée, bien sec, 11.00 le gros voyage livré. Georges Bérichon, 1461 Barré, WIlbank 2303. 84—71-18

ERABLE pur 3 pieds scié 1 pied, 18.00 la corde. 315 Emile Journault, G. Dupont, RAymond 7-1882. 84—71-5

RETAILLES planchers bois franc, 16 poches 3.00, 27, 5.00, 55, 10.00, G. Dupont, RAymond 7-1882. 84—71-6

86 Fourrures

A QUI LA CHANCE? VENTE DE FOURRURES

A bas prix! Toutes sortes, toutes grandeurs, modèles exclusifs, coupes parfaites, nouveautés 1954-55, chez canadiens responsables donnant 2 ans de garantie par écrit, ayant acheté gros stock de haute qualité. Vendra très bon marché. Venez voir. 7440 Christophe-Colomb. 86—69-8

FOURRURES GROS STOCK

de manteaux de fourrure au prix du gros, mouton Perse noir et gris $200.00, vison de Grèce $195.00, dos rat musqué, teint vison $185.00, $225.00 pattes de mouton et seal noir garnis $135.00. 1473 Amherst. 86—72-6

A SACRIFICE, manteau "Opossum Australien", 14 ans, et autres fourrure. FRontenac 3062. 86—75-3 R

ATTENTION! $90! Magnifique manteau mouton Perse, godets, dernier modèle. REgent 7-3905. 86—72-4

ATTENTION: Magnifique manteau mouton de Perse, neuf, dernier cri, sacrifiera. GRavelle 5539. 86—61-26 R

ATTENTION, j'échange vieilles fourrures pour manteaux, jaquettes, modernes. DOllard 3601. 86—71-26 R

ATTRAYANT manteau mouton perse, manches cocktail, godets, 85.00. GRavelle 0382. 86—75-2 R

A VENDRE, manteau rat musqué, 14 ans, 25.00. DUpont 1-1702. 10,629 Christophe-Colomb. 86—R

A VENDRE, manteau de fourrure, cause mortalité, besoin argent. UNiversité 6-4158. 86—73-14

BEAU manteau mouton, à vendre, cause mortalité. 6372 Henri-Julien. 86—

BEAU manteau vison, refait à neuf, dernier modèle, grandeur 14. Valeur 2,000 pour 800., 2316 Sherbrooke Est. 86—69-7R

CASTOR canadien, manteau comme neuf, besoin urgent argent. TUrcotte 9184. 86—73-14

CHANCE incroyable élégant manteau castor canadien porté 2 fois. Sacrifiera, besoin argent. CRescent 8221. 86—75-2 R

JAQUETTE et manteau fourrure. Cause maladie. Besoin argent. BElair 5612. 86—73-14

J'AI DONNE 75.00 acompte sur manteau fourrure et ne peut l'acheter. A qui la chance? Après 6 p.m. CAlumet 0208. 86—73-3R

LOUAGE de robes de mariée, soirée, accessoires de mariée, boléro fourrure. TRenmore 7881. 4074 Gertrude, Verdun. 86—65-24

MANTEAU mouton 14-16, vraie aubaine. CHerrier 9105. 86—74-2R

MANTEAU Mouton noir, 16 ans, 125.00. HEmlock 4175. 86—74-2 R

MANTEAU chat sauvage grandeur 16 ans. 25.00. Victoria 3893. 86—R

MANTEAUX chat 38-40, un dame, un homme, bon marché, 4001 Delorimier, HOchelaga 2481. 86—R

MANTEAU rat musqué 12-14 très propre. 8037 Henri-Julien. 86—R

MANTEAU seal Alaska brun, garni léopard, aille 14, ayant coté $750, à sacrifier $100. Départ pour le Sud. REgent 8-9675. 86—R

MANTEAU lapin blanc long, grandeur 16, 20.00 .3407, rue Peel. 86—R

MANTEAU Hudson Seal propre, grandeur 14, sacrifiera, VEndôme 5020. 86—75-2 R

MANTEAU Hudson Seal 14 ans, très propre. DUpont 8-5474. 86—74-2 R

MANTEAU seal, grandeur 16 ans, parfait état, 45.00. CHerrier 7209. 86—

MANTEAU neuf, pattes de mouton noir, garni de rat musqué gris, 14-16. DUpont 8-5558. 86—74-2 R

MANTEAU mouton de Perse, neuf, 500.00. TRenmore 5184. 86—74-3 R

MANTEAU mouton 14, seal 14-16 25.00, FRontenac 5187. 86—73-3 R

MOUTON de Perse noir, grandeur 14, FRontenac 4228. 86—74-3 R

MOUTON Perse gris, comme neuf. Besoin urgent argent. TAlon 9763. 86—73-14

MOUTON Perse noir garni gris, 12-14 ans, 60.00. MArquette 8069 ou RAymond 7-1582. 86—R

MOUTON de perse noir, jamais porté, à sacrifice. $85. CRescent 5190. 86—R

OUVRIER fourreur, transformation, réparage, prix très bas. DOllard 3601. 86—71-26 R

PALETOTS de chat sauvage et castor pour hommes, provenant d'échanges $75 à $150. Sous-sol, 1473 Amherst. 86—72-6

PLUSIEURS manteaux de fourrure provenant d'échanges: seal, mouton de Perse, seal Hudson, rat musqué, mouton rasé, kir gris, $25 à $75. Sous-sol, 1473 Amherst. 86—72-6

QUANTITE de jaquettes, capes, étoles, rat musqué, écureuil, marmotte, taupe, lapin brun, gris, lynx, $25 à $75. Sous-sol, 1473 Amherst. 86—72-6

2 ROBES muskox, paletot castor 42, comme neuf. WIlbank 7010. 86—71-6 R

SIX manteaux de fourrure provenant d'échanges, donnera pour $5 Dix collets de fourrure, $3. Sous-sol, 1473 rue Amherst. 86—72-6

SUPERBE manteau de mouton de Perse gris, modèle 1955, à godets. A sacrifice. REgent 7-8905. 86—

TAILLEUR de fourrure prendrait contrat de manufacturier. GIffard 1833. 86—74-2

TRES beau mouton Perse, manteau seal godets, 16. FRontenac 6493. 86—R

VINGT-CINQ manteaux de Castor, directe du manufacturier, très spécial. Prix $450. 1473 Amherst. 86—72-6

VOTRE vieux manteau de fourrure transformé en jaquette, $25. Inf. 1473 AMherst. 86—72-6

86-A Vêtements

ALLEZ au Studio des Elégantes, louez toilette de mariée, soirée, baptême, fourrures. Vendons fleurs. Déménagé 5612 St-Laurent. Victoria 9033. 86A—65-24

ALTERATIONS, couture, vêtements d'hommes, refait pour enfants. Tailleur. HOchelaga 8368. 86A—69-26

AUBAINES: Paletots hiver, 9.95. Habits neufs et usagés. Nook Tailor. 1083 Bleury. 86A—7,8,13,14,15,20,21,22,27,28,29

BEAU costume ski neuf, 12, manteau seal, catalogne. DOllard 9846. 86A—

BEAU paletot bleu marine 40, homme 5'5". 4365 Fabre. 86A—R

BELLE robe de noce satin, dentelle, bon marché. GRavelle 3123. 86A—71-5 R

BOTTINES ski 6-7-8, 3.00, habits 30. FRontenac 5167. 86A—73-3 R

CHAUFFEUR uniforme 42, gris, neuf, 5'9". DUpont 8-9171. 86A—R

MANTEAUX de fillettes et garçonnets, robes, vestons, bottes de ski. Bon marché. WEllington 1376. 86A—R

MANTEAUX 14-18, 5.00, seal 14-16, 25.00, paletots, habits 36-40, 5.00. FRontenac 5167. 86A—73-3 R

MANTEAU tweed hiver, 15-17, 7.00, station wagon 38, 7.00, trench coat hiver-été, 38, 7.00. TAlon 5327. 86A—R

MANTEAU à vendre, 16 ans, 629 Emile-Journault. 86A—R

PALETOT bleu 40-42, pantalon bleu marine. 4419 St-Hubert. 86A—R

PALETOT d'homme, 40, manteaux fillettes, 6-14, robes dames, 12 à 16, "clack" et veston. 7724 Querbes. DOllard 0786. 86A—R

PARDESSUS hiver homme, linge bébé jusqu'à 3 ans. GRavelle 3006. 86A—R

ROBE de mariée dentelle et tulle de nylon, diadème, souliers, très bas prix. MOntcalm 4-4670. 86A—73-3 R

LE PAPA DE LILI par Al VERMEER

86-A Vêtements

GRANDE VENTE

Réduction: 33 1/3 à 60%

PAIEMENTS FACILES
MAISON MICHAEL, INC. 1213-1217 ONTARIO EST 86A—73-6

ROBE MARIEE blanche ¾, dentelle Chantilly, 12 ans. CLairval 8171. 86A—75-2 R

2 ROBES pour adolescente grandeurs 14 aussi manteau hiver presque neuf, 6659 Chabot, CAlumet 7004. 86A—

SET cuisine fini naturel 15.00, manteau fourrure, robes, costumes, grandeur 10-12-14-16, manteau homme 38-40, cravates, souliers, bonne condition. REgent 3-0280. 86A—74-2 R

TROUSSEAU de baptême et layette de bébé, très bon marché. 7188 St-Hubert appt 6. 86A—74-2 R

VESTONS blancs, habits bleus, tuxedos, galas, usagés ou neufs, à vendre ou à louer. Brodeur Enrg., 9 Notre-Dame ouest. LAncaster 2776. 86A—8,15,22,29

88 Effets, bureaux et magasins

GRAND ASSORTIMENT

ACCESSOIRES DE RESTAURANT ET CAFETERIA, TABLES A VAPEUR, EVIERS, POELES, GRILS, APPAREILS POUR PELER LES PATATES OU EN FAIRE DES LAMELLES A FRITURE, TRANCHE-VIANDE ET PAIN, COMPTOIRS VITRES, PLACARDS MURAUX, EVENTAILS ELECTRIQUES, CAISSES ENREGISTREUSES, BALANCES, ETC. STORE & OFFICE EQUIPMENT CO. 711 RUE CRAIG OUEST UNiversity 6-2491 88—3,5,8,10,13,15,17,20,22,24,27,29,31

ARMOIRES METALLIQUES, $7.50 ET PLUS
Garde-robes en acier 12 x 15 x 72
CRAIG OFFICE EQUIPMENT CO.
75, Craig ouest — UNiversity 6-4038.
88—11,13,15,18,20,22,25,27,29

ACCESSOIRES, ameublement, équipement, fontaine à soda, service de plans et contrats au complet pour restaurants.
DUCHARME INDUSTRIES LTEE. 5888 AV. PAPINEAU CRESCENT 7784 88—65-24

ACHETONS, vendons, réparons caisses enregistreuses, balances. Mailloux Store Fixtures, 450 Craig est, UNiversity 1 2018 88sp—65-24

ATTENTION, machines à additionner depuis $50, machines à écrire $35. Aussi pupitres $20 en montant, tables, cabinets classeurs, armoires, Chaises $2.50, coffres-forts, Kardex, Meubles usagés. Apex Furniture, 215 St-Paul ouest, AVenue 8-7236 88—65-24

A VENDRE
Accessoires complets pour bouchers, épiciers, restaurants et pâtisseries, comptoirs réfrigérés, grandes glacières, étagères, ilots, balances, caisses enregistreuses, tranchoirs, comptoirs, fontaines, poêles, malaxeurs, etc. Neufs et usagés. Termes faciles.
UNITED STORE EQUIPMENT INC. 4456 St-Laurent MArquette 9449 88—65-24

AVIS
$6000.00 de marchandises de quincaillerie à vendre à 50% du prix coûtant, ainsi que fixtures d'une valeur de $5,500.00 à sacrifice. S'adresser à Case postale 233, Granby. 88—73-3

BALANCE Toledo de 10 lbs, parfaite condition, a été payée 250.00. Aucune offre raisonnable refusée. TUrcotte 1516. 88—75-2

CAISSES enregistreuses National, reconstruites. Tous genres de commerce. Plus bas prix en ville. Dépôt minime. Conditions les plus faciles. Propriétaires: Emile Charette, C. de C., 211 Craig est. PLateau 5623. 88—65-24

CAISSE enregistreuse National électrique, modèle récent, enregistre 999.99. Bonne pour 9 commis et 9 départements, comptabilité, etc. Ayant coûté $780, vendra pour $400. MArquette 4252 ou AVenue 8-0863. 88—72-4

CAISSES enregistreuses achetées, échangées, réparées, vendues. Landry Caisses Enregistreuses, 915 St-Laurent. HArbour 2330. 88—65-24

CHAISE de bureau en acajou, vendra bon marché. CHerrier 1726. 88—R

CLAVIGRAPHES garantis, 20% réduction (surplus gouvernement). Additionneuses. Leonard Typewriter 207 Craig ouest UNiversité 1-1978. 88—65-24

1 COMPTOIR vitré, 6 pieds de long avec lumières néon. ORléans 4-8993. 88—R

FIXTURES fluorescentes, grande variété, Canadian Utilities. 182 Ste-Catherine ouest 88—65-24

MACHINE additionner électrique toute neuve. CRescent 2522. 88—R

MAGASIN de lingerie, armoires murales, caisse enregistreuse, mannequins, tous seconde main, à vendre. 1290 De Fleurimont. CRescent 8747, DOllard 1873. 88sp—68-8R

NEUF ET USAGES
Balances calculatrices, caisses enregistreuses, hache-viande, tranche-jambon, Scies à l'électricité, comptoirs et glacières frigorifiques. Equipement pour bouchers, épiciers, restaurants, 24 mois pour payer.
LAVAL PRODUCTS LTD. 1001 EST, RUE CRAIG 88—5,8,12,15,19,22,26,29

SACRIFIERA frigidaire comptoir, frigidaire à Coke, 2 showcases, balance. Cause abandon des affaires. TUrcotte 9641. CLairval 6665. 88—74-2 R

91 Monnaies — Timbres

ACHETE, vend timbres rares, livres, Daoust, 314 Ste-Catherine est. 91—8,15,22,29

ON ACHETE et vend vieilles monnaies. Catalogne canadien 1.50; 255 Craig Ouest. 91—8,15,22,29 jan.

93 On demande à acheter

VOULEZ-VOUS VENDRE

vos beaux articles d'ameublement, porcelaine, argenterie, tapis ou autre?

FRASER BROS.
ENCANTEURS
recevront jusqu'au 28 janvier des objets destinés aux enchères par catalogue de février. Nous acceptons tous les jours d'autres articles pour l'encan hebdomadaire du vendredi.

FRASER BROS
ENCANTEURS
901 S.-JACQUES OUEST, UN. 6-5751 Ouvert vendredi jusqu'à 9 p.m.; samedi 5.30 p.m.
93—15,19,22

APPELEZ
PLateau 8270 Soir: REgent 3-3894. Pianos, meubles de maison, et de bureau: tapis. IDEAL FURNITURE 93—65-24

APPELEZ MILLER, MArquette 5130. Soir: REgent 8-7339. Payons gros prix meubles maison, salle à manger, chambre, cuisine, studio, poêles cuisine, pupitre, filières. 93—65-24

ACHETONS pianos usagés, payons comptant. Appelez: RAymond 1-6510. 93—68-21

BON prix pour antiquité porcelaine, verre taillé, toutes sortes de bibelots, tapis d'Orient. ELwood 2445. 93—73-26 R

CLAVIGRAPHE, filière 3 tiroirs, 18 pouces, grand bureau. CLairval 7892. 93—R

CLAVIGRAPHE portatif et machine à additionner usagés demandés. BElair 4366. 93—62-15

COUTEAU à papier 27" en bon état. ORchard 3-2438, après 6 h. 93—75-2R

GARNITURES ameublement de maison et bureau, plomberie. MArquette 7311. DOllard 9359. 93—65-24

INVALIDE achèterait revues, journaux français ou anglais. Dollard 6459. 93—

NOUS PAYONS comptant marchandises sèches, tissus verge toutes sortes, chaussures, nouveautés, menus articles neufs, balance de stock de manufacture, magasin complet. Ecrivez ou téléphonez B. Schaffer, 3682 St-Laurent, HArbour 5391. Soir: DOllard 3739. 93—7,8,14,15,21,22,28,29

PIANO DEMANDE PAS DE MARQUE PREFERE SI POSSIBLE PETIT. MARQUETTE 3175. 93—75-2 R

PIANO DEMANDE
PLateau 8270 Soir: REgent 3-3894 93—65-24

96 Commerces à vendre

ABANDONNE commerce boucherie épicerie 7,000 douzaines de bière. Prix 13,700. Ecrire case postale 256, Montréal. Pas d'agents. 96—72-15 R

96 Commerces à vendre

PERSONNES QUALIFIEES DEMANDEES POUR
ST. MARY
SOFT ICE CREAM DRIVE-IN
Ces concessions pour service de crème glacée à l'auto, qui ont tant de succès, sont présentement disponibles. Pas besoin d'expérience: initiation, supervision publicité et méthodes d'affaires inculquées par nos experts. Postes de choix approuvés en disponibilité. On peut voir fonctionner des "St. Mary Drive-Ins" canadiens. Succès démontré par des faits et des chiffres. Détails et entrevue en écrivant ou téléphonant au siège social américain.
ST. MARY DAIRY PRODUCTS CO. a/s Robert L. Barsalou, 30 Pleasant Street, Lewiston, Maine. Tél. 4-7575. 96—

ABANDONNE, épicerie avec propriété. Comptant 7,000. FRontenac 5449. 96—73-4

A BAS PRIX: blanchissage, tapissage, peinture, garanti, immédiatement. TAlon 5693. 96—

A BON MARCHE: théâtre, près Montréal, 400 sièges, échangerais pour propriété ou maison de chambres. CAlumet 8711. 96—73-3

A BON acheteur, j'ai une bonne taverne à Montréal, et un hôtel à la campagne, obligé de vendre cause de vieillesse. Sansregret. TUrcotte 2019. 96—72-5

ACHETEURS, 500. comptant achètent light lunch. Prix 1600. Victoria 4601. 96—74-3

ACHETEUR Motel 30 chambres, salle à dîner, grand terrain, 4 milles Montréal, revenu 40,000.00, prix 140,000.00, comptant environ 35,000.00. Ecrire Case 7935 La Presse. 96—8,15,22,29

ACHETEURS, incroyable, 14 chambres, bon centre, pour $3500. HArbour 3566. 96—73-3

ACHETEURS, plan de nettoyage, machine ultra-moderne automatique, valet service, affaires 65,000. année, net 20,000. Prix 38,000. Comptant 18,000. M. Gelinas. Victoria 6448. 96—8,10,12,14,15

ACHETEURS, 10 chambres, près Eaton, bon revenu, $6500. MArquette 1893. 96—73-3

A DRUMMONDVILLE, grand magasin, 2 vitrines commerce confection pour dames, lingerie, fourrure, établi 1934, loyer 300.00. Stock inventaire, gros chiffre d'affaires. Cause maladie. MArquette 3174. Cause maladie. 96—R

AMEUBLEMENT de salon de coiffure à prix de sacrifice. 803 Mont-Royal est. CHerrier 2616. 96—74-2R

A 40 MILLES de Montréal, hôtel licencié 20,000. Comptant 8,000. CAlumet 8711. 96—73-3

APRES 8 ans, ici, j'ai restaurant et propriété 2 étages. 1264-66 St-Timothée près théâtre AMherst. Affaires 800.00 semaine, 4,500.00 comptant. Balance avec revenu. MArquette 0877. 96—15,17,19R

A QUI la chance, snack-bar épicerie, 1,000.00 comptant. Pointe-aux-Trembles. MIssion 5-0011. 96—74-2 R

A QUI LA CHANCE? Restaurant avec 5 pièces pour 1,000.00 comptant. Veuilleux, HArbour 6246. 96—11,13,15

A QUI LA CHANCE? beau commerce central, coin rue, snack bar, salle de pool, appt arrière, pas d'agents. MArquette 3070. 96—69-7 R

A STE-ROSE, beau restaurant sur route du nord, terrain 240 x 130, idéal pour station gaz ou autre. GLenview 1934, HEmlock 2960. 96—74-2

ATTENTION! Dois vendre 3 tonnes, 1953 dompeur, comme neuf, avec ouvrage régulier. Très peu de comptant. Cause décès. 386 Berri, Pont-Viau. 96—73-4

ATTENTION: Joli restaurant-épicerie avec logement, bon centre. AMherst 2518. 96—71-5 R

AUBAINE pour règlement, affaires, beau commerce, boucherie épicerie, bien situé près Blvd St-Joseph. Informations DUpont 8-3933. 96—74-2 R

AUBAINE, maison 9 chambres, bons revenus, loyer 60.00. Prix 800.00. 112 Lagauchetière Est. BElair 5171. 96—R

AUBAINE, épicerie licenciée, bon marché, pour vente rapide. CRescent 2397. 96—74-2

AUBAINE, restaurant. Valeur 3,000, fixtures seulement. Sacrifierai 1,800. CRescent 6011. Soir: AMherst 7694. 96—

AUBAINE extraordinaire, épicerie-boucherie licenciée avec logis 6 pièces, loyer 75.00 Vendra à votre prix. Veilleux, HArbour 6246. 96—12,13,15

AUBAINE épicerie-boucherie licenciée, cause santé. FAlkirk 2912. DUpont 8-9509. 96—R

AUBAINE, 7 appts meublés pour chambre, aucune offre raisonnable refusée. CHerrier 0203, soir CHerrier 2614. 96—73-3 R

AUBAINE, restaurant snack bar 2 appts arrière, coin transfer, centre manufacturier, heures courtes, fermé le dimanche. HArbour 8521. 96—72-4R

AUBAINE, restaurant-épicerie, 5 appts arrière, cause départ. 4263 Bivard. PLateau 8330. 96—74-2R

AUBAINE, ATELIER BIEN EQUIPE POUR OUVRAGE DE FER FORGE ET FERBLANTIER, ETABLI DEPUIS 6 ANS CAMION NEUF DODGE PICK-UP, ESPACE 1,500 PIEDS, LOYER 60.00. SOIR SEULEMENT. BYwater 7461. 96—11,12,13,14,15,21,22 R

AUTOBUS pour restaurant ambulant, bon ordre, bas prix. DOllard 0289. 96—74-2 R

A VAL-DAVID, beau magasin général à vendre, très bon chiffre, pour toutes informations, s'adresser à Maurice Rivard, Maître de Poste, Val-David, Qué. 96—75-6

AVEC 3000.00 comptant, maison 16 chambres, bon rapport, bail 5 ans, cause double emploi Wilbank 5230. 96—8,15,22,29 R

A VENDRE
Commerce boucherie, épicerie, fruits, légumes, service automate, endroit commercial, avec ou sans propriété, établi depuis 12 ans, cause santé, pas d'agent. Noël Roy, 55, rue Elizabeth, Sorel. 96—

A vendre restaurant 4 appts arrière, loyer 65.00. 4756 Ste-Emilie, St-Henri. 96—R

A VENDRE commerce bois, charbon, glace, camion, outillage, avec propriété 2 étages, acceptera propriété en échange, bien situé. MOntcalm 4-3129. 96—13,14,15,21,22 R

A VENDRE, maison avec permis de chambres. TUrcotte 3933. 96—8,14,15 R

A VENDRE à l'Ile Perrot Brucy, magasin général seul ou avec propriété, téléphoner 2870. 96—74-2R

A VENDRE ou à échanger, salon coiffure, grosse clientèle, bon chiffre d'affaires, bail 15 ans, conditions très avantageuses. RAymond 2-9340. 96—74-2 R

BON local pour serrurier, mécanique générale ou horloger, dans le nord, district français et anglais, 950.00 comptant ou à termes, garnitures, machinerie comprises. TAlon 8288, le soir ou de bonne heure le matin. 96—R

BARBECUE en construction, presque terminé, capacité 160, divisé en 3 salles, voisin théâtre, face à un gros motel qui ne sert pas de repas, centre d'achats en construction, situé rive sud, boul. Taschereau. 20,000.00 comptant avec propriété, balance 5 ans. REgent 8-1593. 96—74-2 R

BARBECUE restaurant, grand local moderne, près club, théâtre. Affaires considérables, 26,000. Comptant 9,000. AVenue 8-3918. 96—75-2

BEAU commerce à vendre, restaurant épicerie, ou à louer, cause maladie. Montréal-Nord, VEndôme 9453. 96—7,8,14,15,21,22,28,29 janv.

BEAU light lunch à vendre, bon chiffre d'affaires, vendra par inventaire. Victoria 0137. 3859 St-Hubert. 96—72-4R

BEAU restaurant, 4 grands appartements arrière, Blvd L'Archevêque près Blvd Gouin, loyer 60.00, long bail, 2,000.00. GRavelle 0885. 96—74-2 R

BEAUBIEN, restaurant light lunch. Vendra $3500. Comptant $1500. MArquette 1997. 96—70-6

BIJOUTERIE sur rue Mont-Royal près Delaroche. Etablie depuis plus de 20 ans. Avec ou sans le stock. S'ad. à H. Auerback, 1507 ouest, Ste-Catherine. 96—R

BIJOUTERIE sur le plus fréquent transfer de la rue Ste-Catherine ouest, établie depuis 25 ans, avec la meilleure réputation et avec important atelier de réparation, beaux étalages, belle installation, long bail, loyer raisonnable. Provost & Dominion Protection, coffres-forts, plus récent et diminué stock après Noël, marchandise choisie et nationale et internationalement annoncée, tout pour 22,000.00. A vendre seulement. Sérieuse réponse à Case 454, La Presse. 96—74-3R

BIJOUTERIE à vendre près de Montréal, deux horlogers à plein temps, très bas prix, termes si désiré. Ecrire case 7963 La Presse. 96—11,13,15

BIJOUTERIE rue Wellington, Verdun. Occasion. GLenview 1934, HEmlock 2960. 96—74-2

BISCUITERIE restaurant à sacrifier. Venez voir et faites un prix. Il est à vous. GRavelle 9031, entre 4-9. 96—15-17-21-23

96 Commerces à vendre

Epicerie moderne située dans le centre de la ville, loyer $125.00 par mois, chauffée, avec bail de 8 ans, ayant un chiffre d'affaires annuel de $58,000.00, établie depuis 18 ans. Regrettons d'avoir à vendre, mais quand la maladie frappe, on ne discute plus. A sacrifice, $16,000.00. Mme Brazeau, PLateau 8015, Soirs: MArquette 6727.

"DISCUTONS-EN"
Lew Kozlov & Co. Inc.
Courtiers en immeuble.
400 ouest, Ontario — PLateau 8015 96—

BISCUITERIE rue Delorimier, affaires 550.00 par semaine, bail 4 ans. Aubaine 5,500.00. Comptant 3,000.00 HArbour 7328. Soir, AMherst 2383. 96—73-3 R

BISCUITERIE, pâtisserie, restaurant, rue Fleury, 10,000.00 termes. Soir: RAymond 7-0259. 96—72-4

BISCUITERIE, pâtisserie, St-Hubert-Villeray, 8,000.00. Termes. Soir: RAymond 7-0259. 96—74-2

BOUCHER-épicier, affaires 800.00 par semaine, coin de rue, comptant 3,000, balance facile. CAlumet 8410, après 6 hres. 96—73-3 R

BOUCHERIE licenciée, bonnes fixtures, bon chiffre d'affaires. Camion, poney. Pour appointement. CHerrier 6007 96—71-5 R

BOUCHERIE, épicerie, restaurant self-service, affaires 1,500.00 semaine, coin de rue, nouveau développement, Ville Lasalle. Après 7 heures. HEmlock 5670 96—67-9 R

BOULANGERIE pâtisserie, ville industrielle, 15 ans même propriétaire, 2 logements. Revenu net 10,000. annuellement. Equipement très moderne. Inf. AVenue 8-3918. 96—75-2

BOWLING 8 allées, 6 tables pool, rue Ste-Catherine, loyer 275.00 chauffé, affaires 18,000.00 année. Comptant 10,000.00. HArbour 6246. 96—

BOWLING de 8 allées. Accepterais propriété en échange. CRescent 3873. 96—75-26 R

10 CHAMBRES St-Denis. Prix d'aubaine, petit comptant. RAymond 7-4708. 96—73-3 R

CHANCE unique! 3 tonnes 1954, travail jour et nuit sur nouveau contrat. Cause de vente achat de taverne. Prendrait 1000.00 comptant, balance facile. 5873 Christophe-Colomb. 96 sp—75-3

CLORE la succession, beau restaurant, salle de pool, très bas comptant, aussi épicerie restaurant, 4 appartements. Prix 2,500.00 avec petit comptant. 1 light lunch avec 500.00 comptant. Sansregret. TUrcotte 2019. 96—72-5

COIN rue commerciale, 8 pièces, système, loyer 50.00. AMherst 8398. 96—R

COMMERCE, réparation d'automobiles, à vendre, outillage complet. BElair 3870. 96—73-3 R

COMMERCE de cadeaux, Plateau Mont-Royal, affaires 700.00. FAlkirk 4626. 96—75-2

COMMERCE de mercerie à vendre. Spécialité: habits sur mesures. Bonne clientèle, gros chiffre d'affaires. Faut vendre cause maladie. Centre commercial. Ecrire Case 8022, La Presse. 96—15,21,22-R

COMMERCE touristique établi depuis 8 ans à La Malbaie (Pointe-au-Pic), à proximité du Manoir Richelieu. Clientèle choisie. Maison, magasin et terrain de stationnement. Bon revenu. Avec ou sans stock. Renseignements: CAlumet 4138, Montréal. 96—75-2

COMMERCE à vendre avec logis à prix très bas, cause maladie. 101 rue St-Pierre, Ville Chambly. FOrest 2-3459. 96—R

COMMERCE, jouets, nouveautés, papeteries. Face église, bonnes affaires. 3736 Adam. 96—69-7R

COMMERCE appareils électriques. Aucune offre raisonnable refusée. 1363 Ontario Est. 96—7,8,12,13,14,15 R

COMMERCE de rembourrage, sièges de camion, établi depuis 14 ans, raison avons déjà autre commerce d'hôtellerie en dehors de Montréal. Appelez BYwater 8881, 4 à 8 p.m. 96—74-2 R

CONCESSION restaurant dans un édifice. Après 6 hrs. CAlumet 8304. 96—74-3 R

CORDONNERIE au complet à vendre. S'adresser Boite Postale 42 ou téléphoner 166 Acton-Vale P.Q. 96—74-2

CORDONNERIE établie à Verdun depuis 25 ans, clientèle de choix et bon chiffre d'affaires. Machinerie et outillage parfaits. 35.00 mois, chauffée. HUnter 9-2690. 96—74-2 R

1426 CRESCENT Ouest, maison de chambre à vendre, cause maladie. 96—74-2

DODGE 53, taxi, permis et meter, 1,000.00, cause mortalité. BYwater 0258. 96—74-2 R

ECHANGERAIS restaurant avec logis 4 pièces, près église, école, pour épicerie ou propriété ville. MOnument 5-0084. 11,555 boulevard Gouin est. 96—14,15,21,22-R

EPICERIE-boucherie, 150 douzaines de bière, semaine, 30,000.00. Victoria 9412. 96—73-3R

EPICERIE, boucherie licenciée 18,500.00. Comptant 10,000.00, 200 douzaines bière par semaine. YOrk 7726. 96—71-6 R

EPICERIE-boucherie, 3,000.00 stock inventaire, conditions. TAlon 5530. 96—14,15,21,22 R

EPICERIE-restaurant, logement 4 pièces, libre. 1864 Plessis. 96—74-4 R

EPICERIE licenciée, centrale, beau local, gros stock. Sacrifierais. AVenue 8-3918. 96—75-2

EPICERIE, restaurant, light lunch situé dans Ahuntsic, avec propriété, 17,000. Comptant requis: 6,000. DUpont 1-6882. 96—73-7

EPICERIE-RESTAURANT à vendre, propriété vendre ou louer. MUrray 1-3383. 96—11,15,22 R

EPICERIE-boucherie, $600 semaine. Sacrifice cause maladie. 3-5. DOllard 2175. 96—

EPICERIE-boucherie licenciée. Affaires $900 semaine. Tenue 34 ans. Prix 9000. Comptant $5000. DOllard 2175. 96—

EPICERIE licenciée à St-Henri. Affaires $3500 semaine. Pas de crédit. Vendra sur inventaire, minimum requis 7000. ou prendrait propriété. DUpont 1-6882. 96—74-6

EPICERIE-restaurant dans Rosemont, avec 6 appartements. Affaires 950. semaine. Long bail, 9,000. Moitié comptant. DUpont 1-6882. 96—74-6

EPICERIE restaurant, bon revenu, bonnes conditions à acheteur. FAlkirk 2480. 96—74-2

EPICERIE boucherie licenciée, self-service, affaires 200,000.00 annuel, gros débit de bière, avec ou sans propriété, acheteur sérieux seulement, coin Hochelaga et Lacordaire. Pas d'agents. MIssion 5-5206. 96—11,13,15 R

EPICERIE-boucherie licenciée, avec ou sans propriété, maladie. DUpont 1-2929. 96—11,13,15

EPICERIE-boucherie licenciée dans Rosemont, serve-yourself très moderne. Affaires $3500 semaine. Vendra par inventaire. Minimum requis $15,000 avec ou sans propriété. DUpont 1-6882. 96—74-6

EPICERIE-BOUCHERIE etc., avec ou sans propriété, logement arrière, place d'avenir, seul dans la place 500 camps, 175 familles l'hiver, peu comptant avec garantie 592 Chemin Oka, St-Eustache. 96—

EPICERIE, restaurant, propriété, terrain, Ahuntsic angle blvd Henri Bourassa, 10692 Chambord. 96—R

EPICERIE-restaurant, viande cuite, 3 grandes pièces, 55.00, bail 4 ans, pas d'agents. FRontenac 0500. 96—72-4 R

EPICERIE-boucherie licenciée, long bail, équipement complet, bon chiffre d'affaires, cause santé. FRontenac 8949. 96—72-4R

EPICERIE-boucherie, fruits, légumes. Bon poste. Immaculée-Conception. DUpont 1-2929. 96—15,18,20,22,25,27,29

EPICERIE-restaurant, avec logement 4 appts, séparés, comptant 3,000.00, balance facile. Pas d'agents. FRontenac 0116. 96—74-6R

EPICERIE restaurant, bon poste, 1208 Plessis. 96—R

EPICERIE licenciée à vendre, ou échangerais pour propriété cause santé. TAlon 8772. 6433 Papineau. 96—15,22,29 R

EPICERIE-BOUCHERIE I.G.A., le seul dans la ville, Grand'rue, 5,500 âmes, Cantons de l'Est. Licence de bière. Equipement moderne: comptoirs frigidaires, etc. Camion. Stock complet. Propriétaire opère magasin dans autre centre. $20,000. Comptant $8,000. Paul Gingras, Jr., Casier 375, Cowansville. (Missisquoi), Qué. 96—27 nov., 4,11,18 déc., 8,15 janv.

EPICERIE-boucherie à vendre ou à louer avec ou sans propriété, magasin E.M., pas d'agents. S'adresser à F. Archambault, Repentigny Village. 96—8,15,22,29

EPICERIE-BOUCHERIE licenciée, bien située, affaires 2,900.00, bail 5 ans, 10,000.00 comptant, balance facile. Pas d'agents. RAymond 7-2786. 96—15,19 R

EPICERIE-restaurant, gros chiffre d'affaires, avec logement 3½ appts, loyer 60. par mois, bail 3 ans. Stock et fixtures 5,500. Comptant 3,000., balance facile. MArquette 2674. 96—

96 Commerces à vendre

MAISON DE CHAMBRES

Des Pins ouest, entre hôpitaux Général et Victoria, 27 pièces, 4 étages. Planchers béton recouverts chêne. 10 foyers naturels, 8 chambres de bain en tuile, Monte-charge. Escalier de service, escalier de sauvetage. Grandes vérandas. Peut facilement se convertir en petits appartements, bureaux pour médecins, maison pour gardes ou étudiants. Prix 110,000. avec ameublement complet de 24 pièces. Conditions à discuter. "Nous Voir" Massé & Gauthier Inc., HEmlock 5318. Soir, O. Chabot, HEmlock 5246. 96—11,13,15

EPICERIE-RESTAURANT, 5 appts. Revenu 400.00 par semaine. Prix 2,500.00. Comptant minime. 1120, 1ère av. Verdun. YOrk 5361. 96—74-2 R

EPICERIE-restaurant, Rosemont, face église, cause maladie. CRescent 2397. 96—74-2

EPICERIE-BOUCHERIE licenciée, équipement moderne, 15,000.00 avec propriété si désiré. 1236 St-Hubert, PLateau 3507. 96—R

EPICERIE boucherie licenciée, affaires 175,000.00 année, garanti, bail 9 ans, loyer 100.00 mois, endroit résidentiel, moderne, gros stock, rive sud, à vendre ou échanger, téléphone CHerrier 1384. 96—74-2

EPICERIE moderne, boucherie, central DOllard 9868. 96—74-2

EPICERIE restaurant, bail 3 ans, 40.00, affaires 750.00, 2 appts. 1608 St-Christophe. FRontenac 0409. 96—71-5 R

EXCELLENTE opportunité commerce variétés, central, loyer bas, vendra à sacrifice, cause départ. Entre 7 et 8 p.m. FRontenac 0232. Pas d'agents. 96—74-3

FERRONNERIE, Montréal-Nord, affaires 45,000. Camion GMC. Prix 11,000. FAlkirk 4626. 96—75-2

FERRONNERIE, bonne place d'affaires, cause de maladie. CRescent 5879. 96—75-2 R

FLEURISTE bien situé, place d'avenir, bon chiffre d'affaires, faut vendre, cause maladie, s'adresser 2099 UNiversity. 96—75-6 R

FLEURISTE, très bien situé, faut vendre, cause maladie. TAlon 7103. 96—74-2 R

GARAGE à vendre, 46 x 100, avec propriété et commerce, 16 autos taxis Diamond. 4687 St-Denis. 96—15,21,22

GARAGE, station Esso, stock équipement, remorque, cause maladie. DUpont 1-2929. 96—13,15

GARAGE, réparations générales, 30 milles de Montréal. Aubaine. MOntcalm 4-3562. 96—73-3

GRILL, cabaret, décors entièrement neufs, bien équipé, capacité 400 sièges. Comptant 15,000.00 et échange, Renseignements PLateau 1836. 96—72-4 R

GROS magasin général 50 milles de Montréal, échangerais pour propriété Montréal, Longueuil ou hôtel, pas d'agents, téléphone soir RAymond 2-8175 entre 7-8 hres. 96—29,30,31,5,7,8,13,14,15

HOTEL à vendre ou échanger, bon quota, MM. Sénécal ou Paquette, FRontenac 2105. 96—74-2

HOTELS — Choix considérable d'hôtels et clubs dans les villes minières de l'Abitibi à partir de $40,000, montant, le comptant part de $5,000 et quelques propriétaires [illegible] la propriété à revenus en échange. Aussi commerces de tous genres. J.-T. Dallaire, édifice Kresge, Rouyn, Qué. 96—8,15,22,29 janv., 5 fév.

HOTEL Cantons de l'Est, construction brique, 30 chambres, quota 10,000 douzaines, fort 200. par semaine. Petit comptant et propriété. Informations PLateau 8046. 96—11,13,15

HOTEL, 11,000 douzaines. Licence complète. Echange taverne. RAymond 2-5021. 96—75-4

HOTEL à vendre, 12 milles de Montréal, pas d'agents. Hôtel Laval, Ste-Rose, téléphone 2421. 96—72-10 R

IMPRIMERIE à vendre, cause maladie. S'adresser 36 boul. Sauvé, St-Eustache, Québec. Téléphone 3570 - 4027. 96—74-2 R

IMPRIMERIE A VENDRE
pour cause de santé parfaitement outillé. S'adresser Armand Myette, 1230 Visitation. CHerrier 8425. 96—71-6 R

KIOSQUE à journaux. Bonne place d'affaires. Vendra 725.00. DUpont 8-9695. 96—R

KIOSQUE de journaux coin Mt-Royal-Papineau sud ouest. 96—73-3 R

KIOSQUE à journaux, kiosque seulement. CAlumet 7307. 96—R

KIOSQUE journaux neuf, à vendre, bon marché. GIffard 1350. 96—73-3R

LABORATOIRE équipement pour fabrication produit enregistré, réelle valeur, à vendre, prix raisonnable. MArquette 2864. 96—5,8,14,15

LIGHT-LUNCH partie nord, très moderne, coin de rue, long bail. Affaires $550 semaine. Aubaine. Prix $3500. DUpont 1-6882. 96—74-6

LIGHT LUNCH, aubaine pour vente rapide, équipement moderne, bonne clientèle, pas d'agents. 1838 Beaubien est. CAlumet 0167. 96—73-5 R

LIGHT-LUNCH à vendre, coin transfert, bon chiffre d'affaire, appts arrière, 4070 Ste-Catherine est. 96—72-4 R

LIGHT LUNCH, sur coin, près 2 écoles, bon chiffres d'affaires, avec 6 pièces arrière. Prix 8,500.00, RAymond 7-3644. 96—74-2 R

LIGHT LUNCH rue Lajeunesse, très bien équipé, très passant. Petit comptant. Faites votre offre. FAlkirk 4626. 96—75-2

LIGHT LUNCH centre manufacturier. Affaires intéressantes. Comptant 1,000. AVenue 8-3918. 96—75-2

LIGHT lunch, face de plusieurs manufactures. Bon stock, chiffre d'affaires 450.00 et plus par semaine. 3 appts arrière. Bail 5 ans. comptant 2500.00. Reste à termes faciles. Vente, cause départ pour Europe. 593 Des Courcelles, WEllington 0287. 96—66-28 R

LINGERIE dames, enfants, Cartier-Ontario, 8,000.00. Comptant 5,000.00. RAymond 7-0259. 96—

LINGERIE à vendre stock de choix, cause maladie, établie depuis 22 ans, loyer bas. CHerrier 3342. 96—75-2 R

LINGERIE enfants, dames, établis depuis 27 ans, bon chiffre d'affaires, vendra cause maladie. 2519 Notre-Dame Ouest. 96—14,15,17,21,22,24,26,29,31 jan. R

LINGERIE, De'anaudière, coin St-Grégoire, 5 pièces meublées. Très propre, faut vendre, 2,000. AMherst 9083. 96—74-2

LINGERIE, spécialités enfants, près Delorimier-Bélanger. 16,000.00, termes. RAymond 7-0259. 96—74-2

LINGERIE pour cause de maladie. S'adresser 2357 Jean-Talon est. 96—73-3R

LINGERIE au détail, bien établie, endroit parfait, une aubaine. Rien pour achalandage. Prix d'après inventaire et garnitures. M. Decelles, TAlon 6311, HArbour 1354. 96—72-4

LINGERIE dames et enfants, coin commercial, dans Montréal-Sud, cause autre commerce. ORléans 4-4270. 96—75-6 R

LINGERIE située dans centre des affaires avec logement, 5068 Blvd Lévesque, St-Vincent de Paul. 96—R

LINGERIE, dames et enfants, 4 appts arrière. Bien située rue St-Hubert. CAlumet 1610. 96—74-2 R

LINGERIE dames et enfants, quartier Villeray, valeur 16,000.00. Aubaine 12,000. Chiffre d'affaires 25,000.00 par année, accepterais propriété Montréal. AMherst 8607. 96—72-4 R

MAGASIN de chapeaux, établi depuis plusieurs années, bon chiffre d'affaires, vendra bon marché, cause maladie. Jour AMherst 1537, soir CLairval 6292. 96—R

MAGASIN de chaussures avec cordonnerie à vendre, bas prix, partant pour l'Italie. 850, Ontario est, FAlkirk 7733. 96—73-3 R

MAGASIN à vendre ou bien louerait, avec le roulant, 106 rue Principale, Ste-Dorothée. 96—73-3

MAGASIN de fruits, légumes avec appt arrière 1,700.00. 7972 St-Hubert. 96—72-4 R

MAGASIN général à vendre avec propriété, logement 5 pièces, situé village St-Constant. S'adresser Magasin Desrosiers, St-Constant, Co. Laprairie. 96—74-2

MAGASIN de cadeaux à vendre, sur rue principale dans nord de la ville. Prix 9,500.00. Autres intérêts. Faut vendre. Bon chiffre d'affaires. Ecrire case 7962 La Presse. 96—71-5 R

MAGASIN général 40 milles nord Montréal, affaires 80,000.00 par année, propriété et stock compris, 65,000. Accepterais propriété Montréal. AMherst 8607. 96—72-4 R

MAGASIN général établi depuis 30 ans. Pas d'agents. 3220 Avenue Verdun. TRenmore 0170. 96—74-2 R

MAGASIN de chapeaux à sacrifice, acheteur sérieux seulement. TRenmore 9213. 96—75-2 R

MAGASIN général, gros stock, revenu brut de $70,000 par année, logis 7 pièces, toutes commodités, nouveau système d'eau, chauffage air chaud forcé, salle de bain complète avec eau chaude continue, $20,000. Ecrire à M. Roland Bourdeau, Walden, Vermont, ou téléphoner à Cabat 7-2. 96—75-3

96 Commerces à vendre

THEATRE

Nouveau théâtre, ultra-moderne, 600 sièges, air climatisé, équipé au complet pour cinémascope, écran 35 pieds, construction 50 x 120 à l'épreuve du feu, logement pour gardien, stationnement pour 150 chars situé rive sud de Montréal, près centre d'achats en construction et dans le centre du développement de la canalisation du St-Laurent 50,000.00 comptant, balance 5 ans. N. Carette, 1895 Lajoie, Montréal. 96—31 déc., 8 15.22.29 jan.R

CLUB

Location, centre de la ville, pas de show, pas d'orchestre, pas de danse, fini le plus moderne à Montréal. Petit comptant, balance à discuter ou prendrais associé. Appeler PLateau 9443. 96—71-6R

MAGASIN à vendre, pas d'agents. 9021 Lajeunesse. 96—74-2 R

MAGASIN lingerie, Ste-Catherine O., loyer 225. Bail 5 ou 10 ans. Prix 4500. Dwane Realties. REgent 7-3044. 96—71-5

MAISONS chambres avec ou sans propriétés. Bons revenus. Informations: 1290 St-Denis, chambre 106. BElair 2874. 96—74-2

MAISON CHAMBRE

REVENU: 5,500. ANNUEL

Comprenant 14 chambres louées à la semaine, meublées, eau courante. Le tout très propre. Propriété pierre, système chauffage huile automatique et 2 garages, située rue Ste-Famille près Sherbrooke. Près de toutes communications, hôpitaux, etc. Prix 30,000. Comptant 10,000. Balance des plus faciles. J. P. Normand Ltée. Palais du Commerce, Montréal, MArquette 4252, ou soir DOllard 1451. 96—14.15.17.19.21.22

MAISON de chambres avec propriété, square S.-Louis, revenu $9200 Prix demandé moins de 5 fois le revenu. Comptant $15,000. M. Dubé, TAlon 6311, AVenue 8-7051. 96—74-1

MAISON de chambres, rue St-Denis, 7 appts, cause maladie, obligé de vendre, pas d'agents, bons arrangements, 2,200.00. FAlkirk 5860. 96—75-3 R

MAISON de chambres 9 appts. Prix raisonnable. S'adresser avant 6 heures. 6 chambres louées. 1582 Ste-Catherine est. 96—74-2 R

MAISONS chambres 21 appts avec propriété, manufacture, système central. Revenu $6500. Comptant $5000.00 AVenue 8-8829. 96—74-2

MAISON chambres licenciée, 22, 27 lavabos, 3 bains, 2 douches, radios, ménage fait, revenue 350.00 semaine, loyer 300.00 long bail, prix -18,000.00 comptant requis 5,000.00 ou plus, balance 1ère hypothèque sur immeuble à Montréal. Vend cause maladie. Voyez, faites offre, pas agent. "Voyager Hôtel", 118 Ste-Catherine ouest. BElair 6231. 96—11.13.15.17R

MAISON de chambres, très propre, 8 appts, comptant 2000.00. Balance très facile. CHerrier 3836. 96—73-3R

MAISON chambres 10 pièces meublées, près St-Laurent, bail 5 ans. Prix 2,500. FAlkirk 4626. 96—75-2

MAISON de chambres, Colonial près Sherbrooke, 7 pièces très propres, tout en parfaite condition, $212 revenu par mois. Ameublement et propriété $9300. Particulier WEllington 6523. 96—72-4R

MAISON de chambres de 12 chambres. Ontario est. CRescent 6011 ou AMherst 7694. 96—

MAISON chambres, Ste-Catherine-Plessis, 9 pièces, frigidaire, cause maladie. Prix 1,800.00. HArbour 6247. 96—

MAISON touristes 19 chambres, très propre, long bail. 1412A, St-Laurent, après 1 heure. 96—72-4 R

MAISON chambres, 12 pièces, loyer 75. Comptant 1,200. AVenue 8-3918. 96—75-2

MAISON de chambres, à vendre, 8 appts avec poêles et lavabos dans les chambres. 1700.00 Pas d'agents. RAymond 7-3521. 96—R

MAISON chambres touriste, 14 pièces, salle de réception, bail 4 ans, prix raisonnable. MArquette 5552. 96—R

MAISON chambres, propriété, Jeanne-Mance, revenu 6000.00 année, comptant 12,000.00, balance facile, Gendron, HArbour 6248. 96—

MAISON chambres 34 pièces, bons revenus. Prix 6,000.00. Saint-Laurent-Ontario. Dionne. HArbour 6246. 96—15.18

MAISON 12 pièces, bien meublées, revenus 85.00 semaine. Comptant 1,500.00. 11 pièces, bail 5 ans, revenus 85.00 semaine. Comptant 1,400.00. Maison chambres, Ste-Catherine, revenus 3,500.00, loyer 85.00. Comptant 2,000. 20 chambres meublées, revenus 185.00 semaine, 2 garages. Comptant 5,000.00. Tous genres de commerces à vendre, bons revenus, petit comptant. Informations: Immeubles Coronation, 1290 St-Denis, suite 35, UNiversité 6-7355. 96—R

MAISON 10 chambres avec propriété. De Bullion nord Sherbrooke, renovée, propre, 13 chambres rue Anderson, chauffage central, aubaine. BElair 5171. 96—R

MAISON de chambres, bien meublée, rue Ste-Catherine ouest. WIlbank 3401. 96—75-2R

MAISON chambres St-Denis, 8 pièces, chauffées, bien meublées, propres. Revenu 3380.00, prix 3300.00, bail 4 ans. Aubaine Gendron, HArbour 6247. 96—

MAISON 9 chambres, 5 louées, logement 4 pièces pour acheteur, réfrigérateur, bon revenu. 350 Lagauchetière près St-Denis, pas d'agents. 96—

MAISON de chambres, 15 pièces, bail 5 ans. Comptant 5,000. FRontenac 5449. 96—71-6

PATISSERIE biscuiterie à vendre. S'adresser 1002 Henri-Bourassa. 96—72-6 R

PERMIS taxi contrat, radio, téléphone, offre raisonnable acceptée. RAymond 2-2754. 6742 Molson, appt. 1. 96—R

PET SHOP moderne à vendre. RAymond 1-4678 ou CAlumet 3177. 96—75-4 R

29 PETITS appts de 1, 2 et 3 pièces propres et bien meublés, avec eau courante, poêle et frigidaire, 11 chambres de bain. Loués à la semaine, rapportent plus de 22,000.00 annuellement. Comptant requis 40,000.00, prix 100,000. PLateau 8121. 96—73-3 R

PHARMACIE à vendre coin Crémazie et St-Denis, aubaine. S'adresser TRenmore 5004. 96—74-2

PHARMACIES à vendre, belle opportunité d'affaires, raison de santé seulement. Renseignements. P. Busseau, TRenmore 4771. Soir YOrk 2050. 96—74-2 R

PHARMACIE hors Montréal. Place d'avenir. Comptant 8000.00. Balance facile. Ecrire Case 7984 La Presse. 96—74-2

POSTE d'essence Shell et contrat de vente Massey-Harris, sur route nationale Québec, profit garanti 10,000.00 année. Prix 23,000.00 avec bâtisse et garage. Veilleux, HArbour 6246. 96—11,13,15

PROPRIETE touristes St-Denis près Ste-Catherine 70 chambres meublées, tapis, lavabo, dont 29 louées régulièrement, revenu 473.00 semaine et 29 chambres en touristes, revenu 100.00 jour et plus. 18 chambres de bain. Aussi un logement de 8 pièces attenant, garage 4 places moderne. Chauffage central huile. Prix demandé 250,000.00. Idéal pour hôtel, AVenue 8-1392, CAlumet 1545 entre 9-12 et 5-7 p.m. 96—73-3 R

QUINCAILLERIE bien située, bon revenu. Ecrire case 8012 La Presse. 96—75-7 R

RESTAURANT, sur coin, Verdun, loyer 4 appts. YOrk 3002. 96—73-3 R

RESTAURANT, 6 milles de Montréal. Conditions faciles. Comptant: 1,000.00. MOntcalm 4-3562. 96—73-3

RESTAURANT à vendre, entre Ontario et Ste-Catherine, entièrement aménagé. Long bail. Loyer raisonnable. 61 ouest, Ontario. 96—73-6

RESTAURANT, salle de billards, 3 tables, 2 appts, repas légers. 1090 Joséphine. ORléans 7-0155. 96—71-5R

RESTAURANT, smallware, gros chiffre d'affaires. Logement arrière 4 appts. Bail 5 ans. Comptant 2,000.00. 6334 Casgrain. Pas d'agents. 96—73-9 R

RESTAURANT-EPICERIE à vendre cause de mortalité. 6740 Henri-Julien. TAlon 0037. 96—72-4R

RESTAURANT-épicerie à vendre, logement 2 pièces à l'arrière. 468, 2e, Verdun. 96—73-6R

RESTAURANT moderne. 5,000.00 comptant. Balance termes faciles, ou échangerais pour propriété soit ville ou campagne. 1552 Fleury. 96—71-5 R

RESTAURANT light-lunch, rue commerciale, équipement moderne, cabines, etc. 2 appts, bail 5 ans. 2,000.00 comptant, balance termes. FRontenac 4350. 96—72-4 R

RESTAURANT - épicerie, light - lunch avec valet service, dans Rosemont, face à une école. Affaires 800. semaine. Prix 8000. moitié comptant. DUpont 1-6882. 96—74-6

RESTAURANT, 3 pièces arrière, loyer 70. Chiffre d'affaires 500. à 600. semaine. Prix raisonnable. GRavelle 4110. 96—13,15

RESTAURANT des plus modernes du nord, affaires 1000. par semaine. Bail 5 ans. Cause maladie. Echangerait pour bonne maison de chambres. Informations PLateau 8046. 96—11,13,15

RESTAURANT épicerie avec 2 appts, très bon poste. 2530 Quesnel. 96—74-2 R

RESTAURANT salle à manger, vendra à sacrifice, cause fatigue. 350 St-Zotique est. 96—14,15,20,21,22 27,28,29R

RESTAURANT épicerie, 3 grands appts arrière. Prix 2,500.00. 1457 Orléans. 96—8,15

RESTAURANT-épicerie à vendre, bon chiffre d'affaires, logement arrière, long bail, maladie. 6969 Chateaubriand. 96—74-2

RESTAURANT avec logement, 3 pièces arrière, très bonnes conditions. Aucune offre refusée. DOllard 0497. 96—71-5 R

RESTAURANT-EPICERIE smallwares avec logement, loyer 45. — 4237 Des Erables. 96—R

RESTAURANT smallwares, Rosemont près Beaubien, affaires 900. semaine, loyer 55. bail 3 ans. FAlkirk 4626. 96—75-2

RESTAURANT, $3500, à 183 Clément, Ville LaSalle, près boul. Lafleur. WAlnut 4202. 96—74-2R

96 Commerces à vendre

VRAIE AUBAINE

CHANCE EXCEPTIONNELLE. COMMERCE DE SMALLWARE AVEC PETIT STOCK, ETABLI DEPUIS 15 ANS AVEC BONNE CLIENTELE DE CAMPAGNE. ABITIBI, ONTARIO, LAC ST-JEAN. DOIT PARTIR POUR FLORIDE POUR REPOS. PRENDRAIS ECHANGE. RAYMOND 7-1053. 96—R

HOTEL

Belle construction, grill, taverne, seul dans endroit, gros chiffre d'affaires. Considérerais échange. Pas d'agents. Ecrire Case 437 La Presse. 96—71-5R

RESTAURANT avec 5 appts en arrière, cause maladie. 525 Aylwin. 96—74-3 R

RESTAURANT, épicerie, avec logis, à vendre. 1869 St-Timothée. 96—74-2 R

RESTAURANT snack bar face école, 4 appts arrière, 4350 Henri-Julien. 96—74-2 R

RESTAURANT à Mackayville, avec logement 5 appts, long bail, 2 milles du pont Jacques-Cartier, 1,500.00 affaires par semaine à vendre ou échanger. 2001 boul. Edouard, ORchard 3-3616. 96—74-2R

RESTAURANT et magasin de commodités à vendre avec 3 pièces en arrière. Prix raisonnable. 1951A Bélanger. DOllard 0316. 96—74-2R

RESTAURANT épicerie, logement 5 pièces, bail 5 ans, chance exceptionnelle. WEllington 0058. 96—74-2R

RESTAURANT, Papineau et Laurier, opposé théâtre Bijou, très bas prix. CHerrier 0257. 96—75-2 R

RESTAURANT, light-lunch, Blvd Lasalle, Verdun, 4 appts arrière. Bon poste. YOrk 0013. 96—75-9 R

RESTAURANT - EPICERIE, logement loyer bas, bon chiffre d'affaires. CHerrier 0319. 96—70-8R

RESTAURANT-épicerie avec installation patates frites, hot-dog, 4 appts. arrière, 2500.00 comptant. FAlkirk 0028. 96—71-10R

RESTAURANT-épicerie, light lunch, 5 appts, loyer $52, près manufacture, $525 semaine, télévision, etc. $2500. Cause autre commerce. 1893 Panet. 96—72-4R

RESTAURANT, bas de la ville, 100 places, journées courtes. $1,800.00 par semaine assurés. Long bail, loyer raisonnable. Comptant requis $13,000.00. M. Decelles, TAlon 6311, HArbour 1354. 96—72-4

RESTAURANT, meilleur poste, pas de concurrents, tabaconiste, smallware, light lunch, semaine 800. Cause départ. Acheteur aura commission. Particulier. TUrcotte 0031. 96—R

RESTAURANT, lunch, Hôtel-de-Ville, Ste-Catherine, 3,00.00. Termes. RAymond 7-0259. 96—

RESTAURANT snack-bar, très moderne, équipement neuf pour salle à manger et smoked meat. Chiffre d'affaires garanti, 3 appts arrières. Comptant à discuter. N. Arcand. DUpont 1-2238. 96—

RESTAURANT snack-bar, St-Henri, chiffre d'affaires 400. par semaine, 2 pièces arrière. Prix 3,500. Comptant 2,500, balance facile. Emile Dupras. 4336 av. Verdun. YOrk 0529. 96—75-3

RESTAURANT librairie smallware, 2 appts arrière. 1880 Amhesrt. 96—75-3R

RESTAURANT light lunch avec propriété, situé près terrain jeux. 56 Boul. Lévesque. 96—15.21.22 R

RONDE de gâteaux à vendre, bons revenus, 1,200.00 comptant, balance au mois. TAlon 6570. 96—

RONDE provisions beurre, oeufs, fromage etc., marque de commerce personnelle connue depuis plusieurs années, cause vieillesse, maladie. DOllard 9548. 96—

ROUTE de pain à vendre avec camion, prendrais en échange une auto. S'adresser 1876 William David, après 7 h. 96—72-4 R

RUE BAILE, 20 chambres, 4 salles de bain. Revenus $180 par semaine. Prix $40,000. Cradock Simpson Co. HArbour 6117; le soir M. Roy, CAlumet 1540. 96—15.18.20

SALLE manger vaste, valeur 9,000.00, sacrifiera ½ prix. TAlon 1689. 96—73-3R

SALLE billard 3 tables sans compétition. Loyer 60.00. Logement compris. St-Vincent-Paul, Comté Laval. 96—R

SALLE de quilles, 15 allées, moderne, très bien située, rue SteCatherine est, seule dans district, avec ou sans propriété, nouveau prix établi, 25c, ligues tous les soirs, conditions à débattre. 4676 Ste-Catherine est. 96—74-2 R

SALLE de billard avec restaurant, logement au-dessus, aucune offre raisonnable sera refusée. CLairval 0362. 96—67-12R

SALLE POOL, St-Hubert-Beaubien, 17 tables, comptant 6,000, balance facile. FAlkirk 4626. 96—75-2

SALLE billard, est de la ville, restaurant, light-lunch, 5,000.00 comptant, balance facile. TUrcotte 6431. 96—15.20.21.22 R

SALON de coiffure très moderne, nord de la ville, très bonne clientèle, avec bail de 10 ans, tout près d'un nouveau magasin Steinberg, très belle occasion. Pour informations: BElair 8970. 96—73-3

SALON coiffure, situé rue Notre-Dame ouest, avec logement, faut vendre, cause maladie, aucune offre raisonnable refusée, petit montant comptant, balance par termes, WEllington 0372. 96—74-2 R

SALON de barbier moderne, 3 fauteuils avec restaurant, place d'avenir. Cause santé. VIctoria 0096. 96—75-3 R

SALON de barbier, bonne clientèle. Un appartement et chambre de bain arrière. Loyer 40. Prix incroyable. GRavelle 4110. 96—13,15

SALON MORTUAIRE

Des plus modernes en province comprenant propriété, ambulance, corbillard, auto, équipement. Ville près Montréal desservant 40,000 âmes. Prix: 160,000. Comptant: 60,000. ou échange. Case 7976, La Presse. 96—12,13,15,17,19,21,22

SALON barbier logis arrière, petit loyer, cause maladie. 5477 St-Laurent. 96—13,15

SALON de barbier avec comptoir à cigares et shoe shine en concession, centre de la ville près station chemins de fer et hôtels, dois quitter la ville. S'adresser par appointement seulement après 6½ hres et dimanche. DExter 7063. 96—74-2

SALON coiffure moderne, grosse clientèle, rue commerciale. FAlkirk 5436. 96—73-3R

SNACK bar, boulevard Pie IX, logis. 7,000.00 termes. RAymond 7-0259. 96—74-2

SNACK-BAR, équipement complet. Heures d'affaires 7 a.m. à 6 p.m., samedi fermé midi, entouré de manufactures. Visiter entre 2 et 6 heures, Laval Restaurant, 922 St-Timothée. 96—R

SNACK BAR, équipement neuf, petit comptant. Pas d'agents. TUrcotte 2690. 96—74-2 R

SNACK BAR moderne, devant école, église, bon chiffre d'affaires. 2688 Rouen. 96—73-3R

SNACK BAR à vendre, $700.00 comptant, balance facile. 7426 Chateaubriand. 96—63-15 R

SNACK BAR bien équipé, centre industriel. 2439 Masson, FRontenac 3260. 96—73-3R

SNACK BAR, équipement complet jour et nuit; logement. GRavelle 0093. 96—63-26 R

SNACK BAR entouré manufactures, 4 appts, conditions. 2417 de LaSalle. 96—72-6

SNACK BAR à vendre avec logis 3 appts. Garage. 50.00 par mois. DOllard 0144. 96—72-4 R

SNACK Bar installé, 2 pièces arrière. Vente rapide à 2,000.00. 6327 Papineau. 96—75-3R

SNACK BAR, biscuiterie et cigar store combinés, rue Mont-Royal, affaires 1,500.00 semaine, prix 17,000.00. Comptant à discuter. HArbour 3359. Soir, HOchelaga 0193. 96—70-6 R

STATION de gazoline située nord, équipement moderne. CAlumet 6884. 96—R

STATION gazoline, gros débit, très bien située sur route 8, St-Eustache-Lachute, salle à manger, gros chiffre d'affaires. Logis onze appartements. Lionel Dupras, Belle-Rivière, Ste-Scholastique. 96—13-22

STATION SERVICE, Villeray. Gros chiffre d'affaires. RAymond 2-5021. 96—75-4

STUDIO de danse, bon poste, bonne clientèle, 1500 rue Ste-Catherine O., suite 110. 96—74-26R

ST-LAURENT, coin Villeneuve, 7 pièces, système huile, calorifère, planchers bois franc. GRavelle 1096. 96—70-6R

ST-REMI Napierville, propriété avec commerce établi depuis 75 ans, logement 9 pièces, libre. Prix 35,000. Accepterais échange de propriété à Montréal. GLenview 1934, HEmlock 2960. 96—74-2

STE-CATHERINE ouest, $1,500 comptant, 13 appts. GRavelle 5287. 96—74-2

3 TABLES de snooker, 1 enseigne Néon 2½' x 18', 2,000.00, cause de feu. 902 St-Dominique, BElair 4188. 96—73-3 R

TABACONISTE, smallware, librairie. Revenu net 10,000. 8,500. Conditions. AVenue 8-3918. 96—75-2

TABACONISTE, coin correspondance, à vendre cause de maladie, MArquette 0592. 96—75-7 R

TABACONISTE, rue commerciale, face à l'église, endroit idéal, bon chiffre d'affaires. 1384 Ontario est. 96—15.22.29 R

TABACONISTE, jouets, situé centre d'affaires, face église, arrêt d'autobus et près manufactures, prix 8,000.00 dont 5,000.00 comptant, tél. DUpont 8-7023. 96—74-2

TABAGIE, rue Ontario, Maisonneuve, affaires 25,000, annuel 10,000. FAlkirk 4626. 96—75-2

TAVERNES, 650 et 740 barils. Accepte argent et propriétés. RAymond 2-5021. 96—75-4

TAVERNES avec ou sans propriété. Ventes certifiées. MM. Sénécal ou Paquette. FRontenac 2105. 96—74-2

96 Commerces à vendre

HOTEL A VENDRE

Hôtel 50 milles de Montréal, 30 chambres, grill, taverne bâtisse en brique, quota 10,000 douz. Fort 150. par sem. Prix 110,000, conditions faciles, comptant à discuter, accepterais propriété à Montréal. Ecrire Case 456 La Presse. 96—14,15,21,22 janv.

TAVERNE avec propriété Ste-Catherine Est, gros quota. VEndôme 9938. 96—

TAXI Woodland et permis Montréal. Pontiac 54, mortalité. WIlbank 6290. 96—74-2R

TAXI Meteor 1954 permis Montréal, Verdun, à vendre ou échanger pour propriété, différence argent comptant, 775, 5ème Ave, Verdun, POntiac 6-5850. 96—73-3

TAXI Buick 54, tout équipé, radio, téléphone, comme neuf. 4156 Mentana. 96—74-3R

TAXI DIAMOND Ford 1953. Frontenac 0857. 96—75-3R

TAXI PONTIAC 52, avec permis à vendre. GRavelle 8162. 96—R

TAXI Plymouth 1951 à vendre. CHerrier 6616. 96—75-4R

TAXIS 53-54, équipé avec contrat, bonnes conditions, petit comptant et légers versements. HOchelaga 5764. 96—75-3 R

TAXI à vendre ,permis Montréal, Dodge 53. DUpont 8-3023. 96—15,18R

TAXI, Ford 54, avec permis. 4452 Brébeuf. FAlkirk 4756. 96—73-3 R

TAXI Diamond, Chevrolet 1953 bonne condition. 150.00 comptant. balance facile. Prendrais auto ou terrain en accompte. 3696 Blvd Lasalle. POntiac 6-6943. 96—69-7 R

TAXI, meter et permis de stand ou seulement permis avec place de stand. 1815 Letourneux. 96—69-7 R

THEATRE, 10 milles Montréal. Prix 35,000.00; comptant 15,000.00. Prendrais échange. R. Paquette. FRontenac 2105. 96—74-2

TRANSPORT général établi depuis 32 ans, licence "L", affaires 20,000.00 année, comptant 10,000.00. HArbour 6247. 96—

VALET Service établi depuis 15 ans, avec logement 6 apts. F. Moreau, 6050 St-Hubert. 96—71-6 R

VENDRAIS contrat Diamond, comptant raisonnable. CRescent 3210. 96—74-2 R

VERITABLE aubaine, restaurant de 4,000.00, réduit à 2,000.00 pour du comptant. Cause départ cette semaine. 202 Ontario est. 96—72-4R

VILLE-EMARD, épicerie-boucherie licenciée, garantie. POntiac 6-3392, HEmlock 0275. 96—70-6R

96-A Commerces à louer

A POINTE-ST-CHARLES, à 2300 Rushbrook, épicerie-boucherie à louer toute équipée. WIlbank 3151. local 2. 96A—69-7R

A QUI la chance, restaurant équipé, à louer, libre. S'adresser à téléphone: Ste-Geneviève 9061. 96A—74-2

BOUCHERIE, équipement moderne, louera à l'homme compétent très bon, fournira logement. 592 Chemin Oka St-Eustache. 96A—

GARAGE à louer, bail commercial, centre, eau, électricité, $300.00 d'équipement. RAymond 2-7337. 96-A—74-2 R

RESTAURANT, coin central, loyer 100., extra-moderne, comptant requis 1000. UNiversity 6-1342. M. Billette. 96A—73-3 R

STATION de service à Pont-Viau, Cie de gazoline recherche homme compétent pour opérer poste de service sur boulevard avec espace pour garage, lift, etc. Toute application doit mentionner âge, expérience et capital disponible. Strictement confidentiel. Ecrire Case 7689 La Presse. 96A—

97 Commerces demandés

Nous avons une liste d'acheteurs sérieux avec le comptant nécessaire pour maisons de chambres avec ou sans propriété.

LES IMM. POPULAIRES INC.

934 STE-CATHERINE EST, SUITE 210

PLATEAU 7460

97—74-3

ABSOLUMENT besoin de commerce. Acheteur sérieux. VIctoria 6627. 97—75-2

ABSOLUMENT besoin maison chambres. Comptant voulu. Particulier seulement. TRenmore 2918. 97—71-18

ACHETERAIS bon commerce ou maison de chambres, jusq'à 4,000.00. Par lettre seulement, P. Pepin, 1260 Villeray, appartement 19. 97—

ACHETERAIS épicerie-boucherie licenciée, avec ou sans propriété. DUpont 1-2929. 97—11,13,15

ACHETERAI commerce pour du comptant. HArbour 7328. Soir: AMherst 2382 97—69-7 R

ACHETERAIS 1 garage pour réparations, 5-10 chars. VIctoria 1938. 97—71-5 R

ACHETERAIS petit commerce intéressant: Dispose 1000.00 comptant. AMherst 3641. 97—R

ACHETEURS sérieux pour commerces dans Montréal et banlieue. MOntcalm 4-3562. 97—73-3

AI ARGENT, $18,000 pour station gazoline ou garage. DUpont 1-2929. 97—15,17 18,20,21,22

AI ARGENT COMPTANT pour une maison de chambres ou bon commerce, pas d'agents. TUrcotte 6928, local 1. 97—72-5

$25,000 A $30,000 pour maison chambres avec propriété. DUpont 1-2929. 97—11,13,15

AVEZ-VOUS un commerce ou maison chambres à vendre? Appelez Les Immeubles Samson, nous garantissons la vente dans 48 heures: HArbour 6246. 97—13,15,18R

DEMANDE hôtel ou taverne, avec quota réel. Pas d'agent. RAymond 2-7203. 97—75-4

DISPOSE 35,000. pour garage, épicerie, hôtel, 10333 St-Laurent. DUpont 1-2929. 97—15,18,20,22,25,27,29

HOTELS DEMANDES

Je manque de bons hôtels à offrir à ma clientèle. J. P. Normand, courtier en hôtellerie, Palais du Commerce, Montréal. 97—13,15,17,19,21,22,24,29,31

HOTEL dans Montréal ou environs, Bar. B. Cue ou Steak House. Ecrire 6535 Casgrain. 97—74-2R

STATION de gazoline demandée. R. St-Germain, 6568 St-Laurent. CRescent 3188. 97—

SUIS acheteur, bon restaurant, salle à manger, centre ville. Comptant nécessaire. Pas d'agents. DOllard 2175 97—

98 Occasions d'affaires

$250 PAR MOIS

DURANT VOS LOISIRS

Pour remplir les machines et recueillir l'argent. Il s'agit de nos sensationnelles machines automatiques, distributrices de breuvages chauds aux clients. Machines approuvées par le gouvernement et distribuant, en tournant simplement le cadran.

CAFE CHAUD MAXWELL HOUSE
THE CHAUD TENDER LEAF
CHOCOLAT CHAUD FRY
SOUPES CHAUDES

Pas de vente! Ce commerce est entièrement organisé pour vous. D'excellentes manufactures vous attendent. Pour accéder à ce poste il vous faut avoir références et $700. en argent disponibles immédiatement. Un travail de quelques heures par semaines devrait rapporter net près de $250. par mois pour chaque $700. investi. Ne sollicitez pas d'entrevue à moins que vous ne soyez prêt à vous lancer dans ce commerce profitable dès maintenant et que vous désiriez, avec l'aide de la Compagnie, vous faire un revenu annuel de $15 - 20,000. Pour obtenir entrevue rapidement, incluez no de tél. en écrivant à case 455 La Presse. 98—73-4

A VENDRE ou échanger lot de machines distributrices. VEndôme 0778. 98—R

AVEZ-VOUS un local et 2,000.00 de disponible pour fabrication d'un produit alimentaire payant, toute la fabrication achetée par nous. Pour détails, écrire case 3, station R, Montréal. 98—74-8 R

BAR-BUFFET à vendre, avec ou sans l'immeuble, comprenant boutique de barbier, papeterie et smallware. 128 Fleury ouest. 98—13,15,20 22,27,29R

COMMERCE par correspondance, proposition très intéressante pour personne âgée, petit capital, cause vente maladie. Case postale 107 Station R, Montréal. 98—73-3 R

CONCESSION de cuisine, dame de préférence. VEndôme 4511. 98—74-2 R

DISTRIBUTEUR exclusif pour Montréal d'une célèbre lame de rasoir allemande. Ecrivez ou téléphonez à USP, 5145 Décarie. HUnter 8-3511. 98—75-3R

MOULIN à scie à vendre. 10,427 Bruchési, Montréal. 98—15,19,22,26,29 janv. R

NOTE de crédit de 755.00 sur char neuf vendra 500.00. VEndôme 1536. 98—72-6 R

PANTALONS

En gabardine, flanelle offerts aux marchands, colporteurs à prix d'aubaine. Nouveau fabricant. Case 287, St-Hyacinthe. 98—

RONDE de pain à vendre. S'adresser 138 Desnoyers. St-Vincent-Paul, soir après 6 heures. 98—72-4R

SERVICE de taxi à vendre à Ville de Laval-Ouest. Poste central de radio émetteur et radio mobile Marconi très moderne dans chaque voiture. Pontiac 54 et Chrysler. Poste et terrain de stationnement des plus avantageusement situés. Permis de taxi limité par règlement municipal. Contrat spécial avec la ville. Clientèle établie. Protection de l'acheteur garantie par le vendeur. Proposition sérieuse. 3,000.00 comptant, termes faciles. Renseignements: A. Baribeau, 204 rue Young. GLenview 1016. 98—13,15 R

98 Occasions d'affaires

SOUMISSIONS

Defence Construction (1951) Limited

DES SOUMISSIONS SCELLEES, portant claire indication de leur contenu et adressées au soussigné, seront reçues jusqu'à 3.00 p.m. (Heure normale de l'Est).

MERCREDI, 2 FEVRIER 1955

pour l'enrochement de la levée Longue-Pte. à l'installation de services d'examen et d'épreuves, Nicolet, P.Q. Dossier 122-9-N7-3.

Les plans, prescriptions et formules de soumission requis peuvent être obtenus par les entrepreneurs généraux seulement du Service des Plans de la D.C.L., salle 156, à l'adresse ci-dessous. Un dépôt de $100.00, à l'ordre de Defence Construction (1951) Limited, est requis pour chaque série de plans et documents. Le dépôt sera confisqué si les plans et prescriptions ne sont pas rendus en bon état le ou avant le quatorzième jour qui suivra l'adjudication du contrat.

Les plans et prescriptions seront en montre aux Builder's Exchanges à Québec, Montréal, à la succursale de Montréal de la D.C.L. et à l'adresse ci-dessous.

Chaque soumission doit être présentée sur les formules indiquées et accompagnée d'un dépôt de sécurité tel que requis par les documents de soumission. Ce dépôt indemnisera le propriétaire de toute perte advenant que le soumissionnaire choisi se désiste après que son offre aura été acceptée.

La plus basse ni aucune des soumissions ne sera nécessairement acceptée.

J. D. JENNISON, secrétaire,
IMMEUBLE TEMPORAIRE No 4,
56 rue LYON
OTTAWA, ONTARIO.

98—74-2

OFFRE EXTRAORDINAIRE

Propriété commerciale rue Ste-Catherine ouest, environ 1,000,000 pieds cubes, épreuve du feu, béton et brique solides. Affaires plus de $400,000. Profit net $125,000. Aubaine. Prix $450,000. Comptant $200,000. Outremont Realties, BElair 2730. 98—75-3

TAXI

Soyez votre maître. Procurez-vous un taxi Diamond pour aussi peu que $200 comptant. Un Dodge flambant neuf ou une voiture usagée garantie. 750 rue Chatham, près St-Jacques 98—61-26

SET vaisselle, 20 morceaux 1.50. Ecoulement maison gros. VIctoria 9931. 98—8,10,11,12,14,15 R

TABLIER DU JOUR

Qu'on ne fait jamais laver. On l'essuie simplement. Economise au moins $50. par année de buanderie. Vous êtes propres à la journée longue. Tablier garanti pour un an. A. Boyer, 84 Ste-Anne, Joliette. 98—

VOTRE PROPRE COMMERCE

Avec une mise aussi minime que $200. nous vous partons en affaires à votre compte. Aucun risque, nous finançons les comptes sur vos ventes à termes. Si vous avez 25 ans et possédez votre auto, venez nous voir. 3437 SHERBROOKE EST. 98—75-2

98-A Occasions d'affaires demandées

MARCHANDISES tous genres, quantités, paiera comptant Canadian Utilities, UNiversity 1-3681. 98A—65-24

99 Associés demandés

ASSOCIE qui pourrait financer, Casier Postal No 473 La Presse. 99—

ASSOCIES demandés pour former compagnie limitée. Ecrivez 7996 Drolet, Montréal. 99—74-3 R

CHEF cuisinier et gérant demandés pouvant disposer d'un capital pour hôtel de villégiature près de la mer. Excellente opportunité pour personne compétente. Mentionner le capital, âge, expérience et état civil. Case 1241, Terminus Postal, Québec, P.Q. 99—15,22,29

HOMME âgé vendrait droits auteur, Canada entier, également flottilles panneaux réclames ou accepterais associé bilingue, distingué, peu importe capital. Ecrire Case postale 17, Station R, Montréal. 99—11,15 R

INGENIEUR en construction avec 10,000.00, demandé comme associé. WAlnut 6822. 99—75-3 R

MANUFACTURIER d'aliments congelés, nouveaux produits, désire associé avec capital pour expansion, AVenue 8-4034, FItzroy 9939. 99—75-3 R

102 Divers

LOUEZ Case Postale dans centre de la ville, pour y recevoir avec discrétion votre correspondance personnelle. Suite 77, 1290 St-Denis. AVenue 8-3947. 102—71-5R

REMERCIEMENTS à saint Jude faveur obtenue. B.R. 102—

REMERCIEMENTS à saint Jude, pour faveur obtenue. G. D. 102—75-3

REMERCIEMENTS à Notre-Dame du Perpétuel Secours pour faveur obtenue. H. Ferland. 102—74-5 R

105 Personnel

MASSAGE spécialisé, traitement douleur musculaire en général, rhumatisme "sciatique". FItzroy 6834. 105—73-3 R

PAS DE CHEVEUX GRIS

Si vous faites usage du merveilleux produit "Jamais Gris". Aussi si vous souffrez de rhumatisme ou d'arthrite. Ecrivez pour nos dépliants gratuits. CIE JAMAIS GRIS ENR'G. Boîte 123, Winnipeg, Manitoba DEPOT A MONTREAL 5019 CHAMBORD FRontenac 7685 105—8,15,2,29

TROUBLES rénaux? Souffrez-vous de maux de dos et de douleurs causés par des troubles rénaux? Essayez le remède qui a soulagé des milliers de personnes, les pilules De Witt's, .60 et $1.00. Disponibles partout. 105—

108 Education

AU BUSINESS COLLEGE

Demoiselle donne cours classique et commercial, JOUR ET SOIR, strictement privés: Français, Anglais, Arithmétique, Comptabilité, Mathématiques. Cours insurpassable de sténographie en 3 mois. Dactylographie (toutes les machines). Routine de bureau. Correspondance. Secrétaire. Service Civil. Machines électriques. Dictaphone. Machines à calculer. Comptomètre, etc. Conversation anglaise sans livre, méthode facile par professeur anglais; entraînement solide et pratique; succès assuré. Cours spéciaux aux élèves français désirant apprendre l'anglais. Une attention particulière aux élèves arriérés dans leurs études. Préparation aux examens. Position accordée. Un cours privé aux élèves commençants, français ou anglais. Adultes, leçons individuelles.

4303 ST-HUBERT
PRES MARIE-ANNE
108—66-10

ANGLAIS, français, arithmétique, dactylo, sténo, etc., 5.00 mois. AVenue 8-5318. 108—71-18

ANGLAIS, conversation, vraie manière d'apprendre, professeur Ruffell, 1638 Leclaire, Viauville. 108—74-2

ANGLAIS par correspondance, 200 leçons faciles, garanties en 4 mois. Académie Rhéaume, 3931 St-Denis. 108—71-18

ATTENTION! Anglais, 3 mois ou plus. Succès assuré. Classique, scientifique, commercial, complet. Sténographie. Comptabilité. Institut Allie, 275 Sherbrooke est. HArbour 8434. 108—65-24

BRIDGE leçons individuelles ou par groupe. VEndôme 3431. 108—73-3 R

COLLEGE René, anglais, cours commercial, primaire, comptabilité, jour, soir, 3693 Ste-Catherine est. FRontenac 4826. 108—65-24

CONFISERIE. Apprenez rapidement bonbons, chocolat. Professeur La Roche. Ecrire 5285 Décarie. 108—15,18,20,22R

CONVERSATION anglaise en deux mois, privé ou correspondance. HArbour 9858. 108—

COURS, conversation anglaise pratique, 3 mois, élèves avancés, professeur diplômé HOchelaga 4250. 108—

COURS spéciaux syntaxe française, mathématique, dactylo, méthode rapide, certificat 7 et 9e. Attention spéciale néo-canadien. VIctoria 2279. 108—73-3R

COURS COMMERCIAL BILINGUE

Cours régulier: 5 jours par semaine Cours spéciaux: Comptomètre, anglais, sténo-dactylo, comptabilité, 3 soirs par semaine Tél. CHerrier 9227. 108—65-24

INSTITUT Laroche Enrg. Collège commercial jour et soir. Français, conversations anglaise, sténographie bilingue, dactylographie, mathématiques, comptabilité, etc. 7060 St-Laurent. DOllard comptabilité, etc. 7060 St-Denis. DOllard 6458. 108—3,10,11,12,15,17,19,22,24,26,29

LES ESTUDIANTES, cours première à 11e année scientifique et commercial. 6657 St-Denis. CRescent 2532. 108—29,5,8,12,15,19,22,26,29

PROFESSEUR piano, chant, solfège, populaire, classique, cours privés. FAlkirk 1440. 108—74-2 R

111 Coiffeuses

ACHETEZ en gros, payez meilleur marché. Séchoirs, chaises, dresserettes, articles coiffure. Démonstrations gratuites. Henry L. Bellefontaine Limitée, 1451 Bleury, PLateau 1195. 111—8,15,22,29

APPRENTIE avec expérience demandée, heures travail: 9 a.m. à 6 p.m. PLateau 3311. 111—75-3 R

BONNES compétentes, position permanente, ou pour fin de semaine. Se présenter 1383A Mt-Royal. 111—71-5R

COIFFEUR ou coiffeuse, emploi immédiat, entre 9 a.m. et 7 p.m. CAlumet 3711. M. Terry. 111—73-6 R

COIFFEUSE compétente demandée, à l'année. FAlkirk 4922. 111—72-4R

111 Coiffeuses

COIFFEUSE, carte de compétence, district nord. DOllard 0249, CAlumet 7961. 111—75-2 R

COIFFEUSE compétente et manicuriste expérimentées demandées, 5 jours semaine. Bon salaire et commission, position permanente. Salon sur Snowdon. ELwood 3535. 111—68-12 R

COIFFEUSES compétentes, bon salaire. Salon Lessard Ste-Adèle en bas. 111—74-10

GROS salaire, coiffeuse d'expérience. Temps plein, 5 jours, ou partiel. RAymond 1-4688; soir CRescent 6381. 111—74-2 R

SALON coiffeur, nord ville, affaires intéressantes. AMherst 3927. 111—75-3 R

SALON Luxor licencié, enseigne coiffure, culture de beauté, dames et messieurs, enseigné par coiffeur 23 ans d'expérience. Soir, modèles demandées. 4430 St-Denis, BElair 0795. 111—13,14,15,19,20,21,22 janv. R

113 Ecoles de métiers

APPRENEZ UN METIER

CHEZ VOUS OU A L'ECOLE MEME
COURS DONNES EN FRANCAIS

x1 Auto-mécanique
2a Soudure à l'électricité
x2b Soudure au gaz
2c Soudure à haute pression
2d Soudure Héliare
3 Débossage
x4 Radio pratique
x5 Réfrigération
6 Machiniste
x7 Blue Print et dessin mécanique
x8 Electricité
9 Mécanique Diesel
10 Télévision

COURS PAR CORRESPONDANCE indiqué par une étoile (x)

Envoyez-moi sans obligation plus de détails sur Cours No ...... Cours du jour ( ) Cours du soir ( ) Cours par correspondance ( ).

1ère LECON GRATUITE

Nom ....
Adresse ....
Ville .... Tél. ....

Cours de métier
ECOLE AVIRON LIMITEE
384 ouest, rue Sherbrooke, Montréal
Tél. AVenue 8-3147

113—3,5,8,10,12,15 17,19,22,24,26,29,31

COURS DE SOUDURE

OXY-GAZ
OXY-ACETYLENIQUE
ELECTRIQUE
SOUDURE BASSE PRESSION
SOUDURE HAUTE PRESSION

POUR INFORMATIONS, TELEPHONER
JOUR: TAlon 7822
SOIR: TAlon 3352

CLASSE DU JOUR ET DU SOIR

VOUS ETES INVITES A VENIR VISITER NOTRE ECOLE ULTRA-MODERNE

L'INSTITUT D'ENTRAINEMENT SPECIALISE DU QUEBEC
65 OUEST, JEAN-TALON

113—8,11,13,15,18,20,22 25,27,29

SOUDURE AU GAZ ET ELECTRIQUE
DEBOSSAGE ET PEINTURE
MECANIQUE AUTO ET DIESEL
ELECTRICITE MOTEUR
REFRIGERATION ET CLIMATISATION
RADIO ET TELEVISION
ELECTRICITE AUTOMOBILE.

TELEPHONEZ OU VISITEZ-NOUS
INSTITUT D'ORIENTATION DES METIERS DU QUEBEC
4443 DROLET BELAIR 8015

113—3,5,8,10,12,15,17,19,22,24,26,29,31

APPRENEZ A CONDUIRE

Auto double conduite. Ecole Fédérale. 1621 Saint-Denis. PLateau 4803. 113—65-24

APPRENEZ métier de barbier, conditions avantageuses, succès assuré. Demandez Mme G. Denault, présidente, 1013 St-Laurent. 113—65-24

114 Agents vendeurs

Faites $2.50 de l'heure

Aiderons toute personne fiable, homme ou femme, à se créer un commerce lucratif dans la vente, dans votre entourage, de plus de 200 lignes de produits de haute qualité comprenant: Thé, Café, Epices, Essences Remèdes domestiques, Cosmétiques de Luxe, Désinfectants, Insecticides, etc., etc. Plein temps ou à temps partiel. Revenu moyen $2.50 de l'heure. Expérience non requise. Ecrivez ou venez voir G. Laurin, président, La Cie Paula Limitée 21 rue S.-Paul est, Montréal. 114—8,11,13,15,18,20,22,25,27 29

CAFE FAMA

Personne refuse d'essayer une livre de délicieux café Fama à 0.49. Nourrissant et agréable. Demandez-le à votre marchand. Echantillon: 2 livres 0.98, plus frais de malle: 0.25 — 1.23.. Agents à domicile particulièrement demandés. Fama Co., 53 Jarry est, Montréal. 114—18 déc., 8,15,22 jan.

GERANT DE BUREAU

d'expérience et bilingue demandé par grossiste-détaillant bas de la ville. Pouvoir tout diriger personnel du bureau et connaître à fond comptabilité. Salaire $5000 par année à compétence. Faire sa demande par écrit donnant expérience et qualités à case 8020 La Presse. 114—75-3R

VENDEURS

Etant honnêtes, vous nous aiderez à éliminer ceux qui ne le sont pas en vous joignant à l'Association des Solliciteurs Directo, bureau d'entrevues, 8437 Avenue Park, les lundi, mardi, mercredi de 2 à 5.30 p.m. ou écrivez 1617 Iberville. 114—75-3 R

AGENT, temps partiel, pour vendre téléviseurs, poêles, etc. Bonne commission. HOchelaga 8537. 114—63-21

AGENT de ventes de district demandé immédiatement. A temps plein ou partiel. Ville ou campagne, pour territoires non représentés. Compagnie fondée depuis 60 ans. Le plus beau stock. Ecrivez à Pelham Nursery Company Toronto. 114—13,14,15,20,21,22,27,28,29 janv. 3,4,5 fév.

AGENTS: sur la vente d'assurance-vie, durant vos loisirs, vous rapportera 40% à 50%. Très facile. Province de Québec. Renseignements: Case Postale 64, Place d'Armes. 114—8,15,22,29

AGENTS — Voici le parfait "side-line". Prenez commandes pour papeteries imprimées. Bonne commission. Catalogue fourni. Ecrire: Poltimore Printing, Poltimore, Qué. 114—8,15 janv.

AGENTS dans ligne du vêtements sur mesures. De la manufacture aux clients. Plein temps ou partiel, fortes commissions, bas prix, complets comme bonus. Assortiment varié d'échantillons tout laine. Expérience non requise, nos instructions complètes facilitent la vente. CROSBY COMPANY, "Dept.D", B.P.413, Montréal. 114—5,8,12,15,19,22,26,29

AGENT d'Immeuble avec auto, cours d'entraînement gratuit. 4012 St-Denis, BElair 5663. 114—75-3R

AGENTS POUR VENTE A DOMICILE, HORS DE MONTREAL. ARTICLES MENAGERS. FORTE COMMISSION ET BONI. TRANSPORT FOURNI. TALON 0510. 114—74-2 R

A TEMPS, pour vendre assurance. Boîte postale 1033 Place d'Armes. 114—R

ATTENTION! agent d'immeubles 75%, commission. Royal Realties Co., HArbour 6512. 114—75-7 R

AVANCES sur salaire et commission généreuse offertes à 2 vendeurs d'expérience, ayant automobile de préférence, bilingues et habitués à la vente directe Ceci est une offre exceptionnelle. Revenu variant de 7,000. à 10,000. par an. Pour entrevue appelez: Koolvent Awnings Ltd., Division Aluma-Roll, WAlnut 0185, demandez M. A. Dubé. 114—74-3

AVONS besoin de bons vendeurs à commission par toute la province pour la vente de calendriers et autres articles publicitaires. Excellente ligne additionnelle pour vendeurs ayant déjà clientèle établie chez les marchands et autres établissements commerciaux. Barclay Press Company. 3431 Masson, Montréal. 114—7,8,14,15,21,22

A VOTRE SERVICE

Plus de huit mille adresses de manufacturiers Canadiens. Circulaire gratis. Ecrire à: Institut Commercial de Recherches, dept 5-B, 3390 Deuxième Avenue, Québec 3, P.Q. 114—7,8,14,15,21,22

BEAUCOUP D'ARGENT

à gagner, à temps plein ou partiel, en vendant des vêtements faits sur mesures de haute qualité à prix populaires. Commission élevée. De plus, vous obtenez vos vêtements personnels GRATIS. Expérience non nécessaire. Demandez notre superbe collection d'échantillons de tissus des plus nouveaux. Leeds Tailoring, boîte 147, station "N", Montréal. 114—15,22,29 janv. 5 fév.

CENT situations chez vous, vous indiquent comment gagner largement pendant vos loisirs. Demandez documentation gratis à Business, 60, Avenue des Ormes, Québec, P.Q. 114—8,15,22 janv.

COLPORTEURS, AGENTS, CAMPAGNES Bas nylon, serviettes, pantalons, coupons de tissus, etc. A bas prix donnant un bon profit. Demandez catalogue Aberton, 2101 St-Laurent, Montréal. 114—8,15,22,29

DEBIT d'Assurance-Vie. Salaire et commissions, ass.-groupe, fonds de pension, vacances avec boni spécial. Entrainement complet fourni par experts pour plusieurs mois. Applicants doivent être âgés de 23 à 38 ans, amirés, instruction au moins 10ème année, bilingues et avoir expérience de vente ou relations publiques. Ecrire donnant détails ainsi qu'emplois antérieurs à Casier 7501 La Presse. 114—74-3

DEUX localités vacantes pour vendre et livrer un grand assortiment de nécessités domestiques aux consommateurs. Plein temps ou temps partiel. Gros profits. Ecrivez Dépt. A—568-220, Rawleigh's, 4005 Richelieu, Montréal, P.Q. 114—8,15,22,29

114 Agents vendeurs

ON DEMANDE 3 VENDEURS

BILINGUES

Revenu 100.00 à 200.00 par semaine.

Pour vendre un nouveau produit, maintenant en vogue par tout le pays. Notre produit fait l'objet d'une publicité nationale et est co-commanditaire du programme télévisé

DRAGNET

d'une frontière à l'autre. Promotion au poste gérant de territoire, assurée à l'homme qualifié en dedans de 2 ou 4 mois. Auto essentielle.

THE CONSUMERS REPORTS NOUS COTE AU PREMIER RANG.

Si vous voulez voir une nouvelle invention constituant un article dont la vente est actuellement des plus sensationnelles au Canada, donnez-moi une demi-heure de votre temps pour vous convaincre que le revenu précité peut se réaliser à Montréal. Pour plus de renseignements et entrevues signalez WIlbank 3837. 1518 Sherbrooke ouest. 114—75-3R

DISTRIBUTEURS ET VENDEURS

Venez choisir votre ligne pour 1955. Nous sommes Manufacturiers, Importateurs, Agents Manufacturiers et Distributeurs. Devenez Distributeurs Indépendants, vendez à des prix raisonnables et gardez tous les profits pour vous-même.

NOTRE MAGASIN VOUS OFFRE UN CHOIX DE PRIMES, DE CADEAUX, DE SPECIALITES ET DE PRODUITS CHIMIQUES A PRIX SANS PAREILS. VOIR N.A.C.

Nos nouveaux nettoyeurs spécialisés, exclusifs pour Stainless Steel et Chrome.

VOTRE CHOIX

de batteries de cuisine en acier inoxydable, à des prix incroyables. Plans de finance facile, si désiré. Notre compagnie avec ses quatre affiliations, vous offre un avenir sérieux et votre choix de lignes, non-commissionnées. Vous êtes cordialement invités à venir ou à écrire à 1109 Beaubien Est, Montréal. LES INDUSTRIES "MAJESTICS" R. E. Tremblay, Paul-Henri Gingras. 114—74-2R

FERRONNERIE EN GROS

Territoire ouvert à un vendeur agressif pour ferronnerie générale et articles de maison. Commission et bonis. Territoire protégé. Doit posséder son automobile et connaître la clientèle. Le territoire comprend les villes de Sorel Drummondville, St-Hyacinthe, St-Jean, Valleyfield, la Rive Sud et la vallée du Richelieu. Ne faire application que si vous avez les aptitudes voulues et connaissez la clientèle. Ecrire Case 8005 La Presse. 114—74-2R

TEXTILES EN GROS

Voyageur demandé par maison de Montréal, bien établie, et grands distributeurs de marchandises à la verge et coupons. Offre sérieuse. Homme travaillant et avec un bon record de production sera considéré seulement. Ecrivez détails, références et exact territoire couvert présentement ou dans le passé. Ecrire Case 8008 La Presse. 114—74-3 R

HOMME AVEC AUTO

De mise soignée et travailleur, pour représenter à Montréal entreprise de fabrication et de vente réputée par tout le pays. L'ambition est la seule qualité requise. Le candidat agréé recevra toute la formation voulue, tout en gagnant environ $360 par mois. Pas de "sollicitation". Entrevue: lundi à 1 p.m. précise, à 8355 St-Laurent. 114—R

VOYAGEUR DEMANDE

Voyageur possédant automobile et désirant augmenter ses revenus, demandé, pour vendre bas de nylon pour dames, à commission. Territoire établi disponible dans Montréal. Faire application par écrit à Villeray Hosiery Ltd., 9875 Clark, Montréal. Attention Jean-Marie Derome. 114—75-4R

FAITES $100 PAR SEMAINE DURANT VOS LOISIRS

Produit nouveau, jamais vu auparavant. 3 ventes par semaine. $100 par semaine. Agents demandés dans toutes les régions sauf Montréal. Ecrivez à D. Bernard Ltée. 3801 Saint-Denis, Montréal. 114—

SCIES

Pour plusieurs secteurs, Province de Québec, manufacturier scies recherche voyageurs ayant déjà lignes bien introduites. Ecrire Case 7973, La Presse. 114—11,13,15R

EQUIPE de vendeurs pour Montréal et le district, demandée par important manufacturier de fourure pour s'occuper du commerce privé. Auto fournie par la compagnie. Salaire et commission. S'ad. à 83 est, Rachel, chambre 4D. 114—73-6 R

FABRICANT de savons et de composés nettoyeurs demande vendeur pour institutions et industries, excellente commission. Ecrire case 7992 La Presse. 114—74-3 R

HOMME de route pour revendeur en gros de tabac et bonbon. Bilingue, de préférence demeurant dans l'ouest de la ville. Se présenter à 6125 ouest, Sherbrooke. 114—75-9R

JOBBERS, voyageurs, colporteurs, vendez smallware sur cartes, bas de nylon, gros profit. Demandez liste. Specialties Trading, 3542 Ste-Catherine est. 114—11,13,15R

LES AGENTS intéressés à vendre une ligne de vêtements faits sur mesures de haute qualité recevront de nous les commissions les plus élevées, plus habits et pantalons gratis, ainsi que boni en argent. Temps plein ou partiel. 200 échantillons de tissu des plus nouveaux. Expérience non nécessaire avec nos instructions faciles. Stephen Tailoring, Dept L, boîte 366, station "B", Montréal. 114—15,22,29

NOUS offrons une belle opportunité à tout homme désirant se créer un avenir enviable dans une compagnie d'assurance-vie établie depuis 50 ans. Payons salaire fixe et commissions même durant le cours et l'entraînement. Conditions 25 à 35 ans, marié, instruction 10e année. Territoires offerts Laval-des-Rapides, Ville St-Laurent, Montréal-Nord, Ahuntsic. Pour informations appelez M. G. David. DUpont 1-2509. 114—15,17,19

OUVERTURE pour 2 agents, chance unique pour ceux qui ont les qualités requises. Expérience avec établissements commerciaux et publicité. Posséder une automobile modèle assez récent, bilingue. Revenu de $7,000 à $10,000 par année. Inutile de téléphoner sans les qualités mentionnées. Appelez WAlnut 0406, entre 9 a.m. et 5 p.m pour rendez-vous, demandez M. A. Dubé. 114—73-3 R

PLUS DE CHOMAGE

Postes vacants dans Cie sérieuse. Service de distribution. Applicants avec initiative, aimant commerce. Si actif, 375 par semaine, régulier. Ecrire, Sorelux, case 242, Sorel, Qué. 114—74-2

POUR la vente d'appareils électriques à St-Bruno. Expérience nécessaire bilingue. S'adresser lundi M. R. Maynard, Southern Canada Power, 355 St-Jacques ouest, PLateau 3121. 114—

POUR vendre à domicile nos nécessités domestiques. Catalogue gratis. Ecrivez Dr A. N. Sirois Enrg., Ste-Anne-de-la-Pocatière. 114—8,15,22,29

PROMOTION DES VENTES

Fabricant offre emploi lucratif dans service des ventes dans cette région. Excellent avenir. Vacances annuelles, assurance-vie et santé. Faut parler et écrire anglais et français, pouvoir écrire lettres spéciales et faire tout travail servant à mousser la vente. Auto de modèle récent essentielle. Ecrire à case 7958 La Presse. 114—70-6

REPRESENTANTS vendeurs, salaire et commission, plan d'assurance, plan retraite. Singer Sewing Machine. 7790 Sherbrooke est. 114—75-3 R

REPRESENTANT demandé par Compagnie de caoutchouc bien connue, pour Cantons de l'Est. Age 25-35, bilingue, ambition, initiative, nécessaires. Plan de pension, assurance-groupe. Auto fournie. Salaire et plan de bonus. Répondez donnant détails sur âge, expérience, éducation, salaire requis. De même que récente photo à case 7950 "La Presse". 114—74-2 R

TRES bons revenus avec Vedette exclusive-patentée aux 52 teintes différentes pour dames, messieurs, détail $1.50. Aussi bas nylon garantis, Supula. Détacheur, nettoyeur, robes bébés, joli bijou fait à la main détail $2.25, etc. Casier 43, Station De Lorimier, Montréal. 114—15,17,19,22

UN GRAND manufacturier de bijouterie et perles demande un vendeur ambitieux pour Montréal et les environs. Case 8011 La Presse. 114—

VENDEUR demandé pour manufacture de brûleurs à l'huile domestiques. Entreprise entièrement canadienne et bien établie. Commission et dépenses à discuter. Automobile préférable. Ecrire à case 7987 La Presse et fournir tous renseignements. 114—73-3 R

VENDEURS pour lingerie pour dames et enfants. Couvriront toute la province. Ecrire à case 7987, La Presse. 114—73-3R

VENDEUR DEMANDE

Expérience dans vêtements de lingerie pour dames et vêtements d'enfants. Provinces Québec et Ontario. 7254 Lajeunesse. 114—

VENDEUR bilingue visitant actuellement les magasins de détail, pour vendre article révolutionnaire de nécessité toute l'année. Excellentes commissions. Pas de mise de fonds. Lightmaster Corporation, Hamilton, Ont. 114—15,22,29

VENDEUR expérimenté et ayant excellent record, demandé par manufacturier ontarien très prospère, bien coté et reconnu pour la qualité de ses produits. Vendra dans tout le Québec, Montréal compris. Très bel avenir à vendeur très compétent. Faut avoir auto et être parfait bilingue. Bon salaire, dépenses et boni. Prière d'inclure photo et de fournir tous renseignements dès la première lettre en écrivant à case 7959 La Presse. Discrétion assurée 114—73-3

114 Agents vendeurs

VENDEURS DE TOUTE CATEGORIE QUI REVEZ D'UN BEL AVENIR

NE PRENEZ PAS DE RISQUES. VENDEZ QUELQUE CHOSE QUI VOUS RAPPORTERA UN REVENU LA VIE DURANT. VENEZ ME VOIR ET JE VOUS PROUVERAI QUE VOUS POUVEZ FACILEMENT VOUS FAIRE DE 7,000.00 A 10,000.00 PAR ANNEE. VENEZ RENCONTRER DES VENDEURS QUI RECOIVENT AU-DELA DE 3,600.00 PAR ANNEE EN PLUS DE LEUR GAIN REGULIER. SOYEZ DE CEUX-LA QUI S'ELEVENT AU-DESSUS DE LA MOYENNE. PAS DE SOLLICITATION. LES CLIENTS SONT FOURNIS. SALAIRE PAYE PENDANT ENTRAINEMENT. AUTOMOBILE ESSENTIELLE. POUR ENTREVUE DEMANDER LE GERANT DE SUCCURSALE, M. TANGUAY, MArquette 5306, DE 9 A.M. A 5 P.M. 114—75-3

UNE CARRIERE PERMANENTE DE VENDEUR DANS LA CONSTRUCTION

Nous voulons un vendeur bilingue de première force possédant auto pour territoire à Montréal. Il doit demeurer dans Montréal, de préférence dans Verdun. Nous sommes cotés comme grands manufacturiers, avec 100 pages de produits servant à la construction neuve et à l'entretien des bâtisses. On peut obtenir des commandes quotidiennes. Commission généreuse uniquement qui donne, dans un grand territoire, beaucoup plus qu'un revenu moyen. Si vous êtes un travailleur sobre et ambitieux désirant se faire une belle carrière et un bon renom téléphonez à Robert W. Smith, REgent 8-4386 pour un rendez-vous. Notre personnel est au courant de cette annonce. 114—75-2

MANUFACTURIER CANADIEN

Désire les services d'un vendeur bilingue et expérimenté pour solliciter marchands en gros (épiciers, marchandises sèches, smallwares), magasins à chaînes, magasins de coupons et autres. Rémunération salaire, dépenses payées et automobile fournie. Donnez tous les détails sur première lettre. Inutile de faire application si vous n'avez pas expérience requise. Ecrivez Case Postale 29, Sherbrooke. 114—7,8,14,15,21,22

VENDEURS

MANUFACTURIER DE BRASSIERES ET GAINES BIEN ANNONCES, OFFRE UNE OCCASION EXCEPTIONNELLE A UN VENDEUR PRESENTEMENT EMPLOYE, MAIS QUI DESIRE AMELIORER SA SITUATION. EXPERIENCE DANS CETTE LIGNE NON NECESSAIRE, ON VOUS ENSEIGNERA COMMENT VENDRE ET PRESENTER CETTE MARCHANDISE. VANITY BRASSIERE. 7755 ALEXANDRA. 114—68-9R

REPRESENTANT

LAC ST-JEAN

manufacturier produits alimentaires avec clientèle établie: gros, détail, institutions, hôtels, désire un représentant qui réside et couvre ce territoire avec succès. Généreuse commission, échantillons fournis. Aucune objection faite pour à-côtés non compétitif. Ecrire case 8006 La Presse. 114—74.4 R

VENDEUR

Réelle occasion pour jeune homme bilingue et ambitieux. Certaine expérience de la publicité et de l'imprimerie un avantage. Avances de salaire durant initiation. Se présenter à M. Presner, Cameo Crafts Inc., 137 St-Paul ouest. 114—73-3 R

QUE VOUS VENDIEZ QUOI QUE CE SOIT

venez vendre pour moi: meubles, accessoires électriques, téléviseurs, tapis, etc. Commission intéressante aux gens intéressés. A. Gagnon, 1866 Jean-Talon est. 114—71-18

ATTENTION

Vendeur à domicile, notre manufacture vous offre des lignes nouvelles et exclusives pour ajouter à vos produits. Nac. 1109 Beaubien Est. 114—73-3R

VENDEUR pour la province de Québec, assortiment de vêtements de sport pour dames, AVenue 8-6332, M. Kohn. 114—74-2 R

VENDEUR ET COLLECTEUR, POUR PARTIE NORD DE LA VILLE, COMPAGNIE D'ASSURANCE VIE, ETABLIE DEPUIS 50 ANS. BON SALAIRE, ASSURANCE GROUPE ET FOND DE PENSION. QUALITES REQUISES, 8e ANNEE. MARIE 25 A 35 ANS, AMBITIEUX. ECRIRE CASIER 7969 LA PRESSE. 114—71-10 R

VENDEURS bilingues de boîtes en carton ondulé. Belle opportunité. FAlkirk 1268. 114—

VENDEURS demandés, chapeaux, nouveautés, pour dames et jeunes filles. Soir 6 à 9. GRavelle 8183. 114—75-2R

VENDEURS, représentants villes et campagnes du Canada; spécialité unique au monde, indispensable pour autos, camions, tracteurs, autobus, avions. Transcontinental Industries, H. D., Casier postal, 458, Station B, Montréal. CRescent 3806. 114—R

VENDEUR demandé pour la vente d'auvents en aluminium, commission 25%. S'adresser Auvents Sunset Awning Co., 22 Jean-Talon est, Montréal. 114—69-7R

VENDEURS de smallwares demandés pour prendre ligne additionnelle. DOllard 0631. 114—74-2 R

VENDEURS ou représentants à commissions dans accessoires pour institutions et industries, plein temps ou partiel pour tous les territoires de Ottawa Ontario jusqu'au Provinces Maritimes inclusivement. Propositions très payantes, nous vous entraînons. Ecrire Case 8002 La Presse. 114—71-2 R

VENDEURS de porte en porte pour district de langue française pour vendre articles en merveilleux et nouveau tissu spongieux se vendant déjà dans districts de langue anglaise. Faut parler l'anglais si possible. PLateau 4436. 114—74-3

VENDEUR actif pour vendre publicité dans Montréal, grosse commission. 7526 St-Denis, entre 9 et 10 a.m. 114—74-2R

VENDEURS demandés pour magasin de meubles. S'adresser Beaubien Electric, 2110 Jean-Talon Est. 114—72-6R

VENDEUR bilingue pour imprimerie, salaire assuré et commission. S'adresser: 643 Notre-Dame ouest. 114—72-4R

VENDEURS DE PUBLICITE

Agents demandés pour guide touristique, expérience requise, auto utile mais non nécessaire, autre ligne permise, chance d'avancement pour personne sérieuse. Commission intéressante avec bonus. S'adresser: 4370 Iberville, Publicité Carpin, de 3 à 5, 8.30 à 9.30 p.m. 114—72-4

VENDEURS de porte en porte; belle occasion, ligne supplémentaire. Ecrivez Produits Rosemère, 3813 St-Denis, Montréal. 114—8,15,22,29 janv.

VENDEUSE bilingue pour imprimerie, salaire assuré et commission. S'adresser: 643 Notre-Dame ouest. 114—72-4R

VOYAGEURS demandés avec automobile si possible, spécialités pharmaceutiques brevetées et smallware sur cartes. Pour informations écrire boîte postale 263, Montréal. 114—73-3 R

VOYAGEUR expérimenté pour nouveautés générales, ligne secondaire. AVenue 8-2547. 114—75-2

VOYAGEURS dynamiques pour visiter clientèle établie. Les candidats seront accompagnés pendant un mois par le gérant des ventes. Ecrire Case 8015, La Presse. 114—75-2 R

VOYAGEUR, manufacturier partant pour couvrir le bas Québec et les Maritimes, désire ajouter lignes pour marchands, à commission. Qu'avez-vous à offrir? Ecrire case 485 "La Presse". 114—

VOYAGEUR d'expérience, marchandises sèches en gros. Doit avoir auto pour visiter province Québec. CRescent 8674. 114—63-26R

115 Hommes demandés

A CELUI ou celle qui désire réaliser 6000.00 et plus comme courtier en immeuble, de préférence avec automobile. Demander le gérant, 4023 Hochelaga 9 A.M. à 9 P.M. 115—72-5

A CHOMEUR ambitieux, honnête ayant 500.00 capital environ, commerce facile, profit 150.00 semaine. AMherst 7732. 115—75-7

AI besoin 2e boucher pour magasin situé à Verdun. RAymond 2-8906. Après 7 heures. 115—72-4 R

APPRENTIS débosseurs et soudeurs. Apprenez soudure et débossage. FAlkirk 8325. 115—65-24

APPRENTI bloqueur de fourrures demandé. BElair 8000. 115—74-2R

ARTISTES chanteurs, danseurs, instrumentistes pour audition travail fourni. HArbour 3270. 115—73-3 R

ATTENTION, VENDEURS!

Vendeurs pour introduire un nouveau chauffe-eau donnant de l'eau chaude de votre robinet d'eau froide. 2112 Frontenac, suite 6 et 11. 115—66-26 R

A VENDRE, ronde de gâteaux, bons revenus, 1,200.00 comptant, balance au mois. TAlon 6570. 115spc—

BARBIERS qui désirez permis pour la Floride, communiqué avec le Frorida's Barbering College, Jacksonville, Fla. 115—15,22,29 janv. 5 fév.

BARBIER expérimenté détenant carte de compétence. Salaire garanti. REgent 7-0088. Soirs et dimanches: GRavelle 3649. 115—75-2 R

BARBIER demandé immédiatement, position permanente. S'adresser à 1392 Ontario est. 115—75-2R

BARBIER expérimenté demandé, pour salon moderne, permanent, 1124 St-Antoine près Windsor. 115—74-2

BELLE occasion devenez courtier en immeuble avec les possibilités de réaliser de 5000.00 à 10,000.00 de préférence avec automobile demander le gérant 1410 Joliette. 115—72-5

BON VENDEUR de pain, licence chauffeur, doit fournir 50.00 dépôt. Dubeau & Goulet, 2350 Bourbonnière. 115—74-3 R

BOUCHER demandé. Téléphoner lundi, jour: MOntcalm 4-4255. Soir: CAlumet 4361. 115—R

CELIBATAIRE demandé pour ouvrage général. Tél: Alphonse Jargaille, Terrebonne 629 & 22. 115—73-2R

115 Hommes demandés

DEMANDES IMMEDIATEMENT PROJETEURS D'OUTILS

(TOOL PLANNERS)

POUR:

ANALYSE DE DESSINS TECHNIQUES DE PIECES D'AVIONNERIE EN VUE DE L'ASSEMBLAGE.

REDACTION DE BORDEREAUX D'OPERATIONS TECHNIQUES ET DE BONS DE COMMANDE D'OUTILLAGE POUR FABRICATION DES PIECES DETACHEES ET L'ASSEMBLAGE.

CONNAISSANCE DU TRAITEMENT THERMIQUE DES METAUX ET DE LA PROTECTION SUPERFICIELLE DE CES DERNIERS.

QUALIFICATIONS REQUISES:

5 ANNEES D'EXPERIENCE DANS L'OUTILLAGE, FABRICATION DE PIECES DETACHEES ET L'ASSEMBLAGE.

4 ANNEES DE MAITRISE TECHNIQUE DANS AVIONNERIE OU INDUSTRIE METALLURGIQUE EN QUALITE DE SPECIALISTE EN OUTILLAGE.

1—SEMAINE DE 5 JOURS
2—ASSURANCE-GROUPE
3—8 JOURS DE FETE PAYES PAR ANNEE
4—VANCANCES PAYEES
5—CAFETERIA

Téléphoner:
RIVERSIDE 4-1511
LOCAL 201
OU
FAITES APPLICATION EN PERSONNE
AU
BUREAU D'EMPLOI
CANADAIR LTEE

115—74-3

LES VENDEURS DE CHEZ HARTNEY

GAGNENT DAVANTAGE

EXCELLENTES POSITIONS DANS LA VENTE DE MEUBLES POUR DEUX VENDEURS BILINGUES.

PERMANENT, AVEC SALAIRE, COMMISSION ET AVANCE, CROIX-BLEUE ET PLAN DE PENSION.

S'ADRESSER AU GERANT
HARTNEY CO. LTD.
7035 ST-HUBERT
Pas d'appels téléphoniques

115—73-4

EMPLOYES DE BUREAU

Au début feront du travail de renseignements par téléphone qui les mènera au travail de bureau par voie de promotion. Les candidats doivent être âgés de 20 à 35 ans, bons bilingues de préférence, avoir instruction de 9e année au moins et, si possible, bien connaître la géographie. Semaine 5 jours comprenant samedi et dimanche, journée de huit heures. Bonne rémunération. [illegible] se présenter à notre bureau d'e[illegible]

CANADIAN NATIONAL RAILWAYS

931, rue de l'Inspecteur, porte 103

115—74-3

GERANT DE MANUFACTURE

pour notre commerce canadien dans le Québec, de souliers à trépointe Goodyear. C'est une fabrique moderne neuve, bien située. Salaire et boni à un homme compétent. Il faut être bilingue. C'est une splendide occasion pour un bon homme de se créer une situation stable et profitable. Ecrire à CASE 8014 LA PRESSE 115—

POSITION OFFERTE

A homme sérieux désirant position permanente. Occupation convenable pour homme avec expérience avec public ou vente. Pas de limite d'âge si capable de parler couramment. Anglais avantageux, pas essentiel. Salaire. Pour appointement: UNiversité 6-6116, demandez Monsieur Martin. 115—13,15,17

MOULEUR

de plancher ou banc avec expérience général de moulage pour travailler dans une fonderie située près de Montréal, bonnes conditions de travail, salaire intéressant, semaine 5 jours. S'adresser par écrit case postale 456, Ste-Thérèse, co. Terrebonne ou téléphonez Talbot 3-3636. 115—

PLOMBERIE & CHAUFFAGE

REPRESENTANT

Représentant avec connaissances plomberie et chauffage, bilingue, bonne apparence. Bon salaire, fournir références. Ecrire Case 7971 La Presse. 115—74-2

PHARMACIEN

honnête, sérieux, pouvant prendre gérance d'une pharmacie, anglais, expérience requise, bon salaire. ORchard 1-8240 115—71-5

CHAUFFEURS, vendeurs pour route de nettoyage à sec, bilingues, références. Application à 9380 St-Laurent. 115—75-2 R

CHAUFFEUR pour pharmacie, temps partiel, bilingue, jeune, références. TRenmore 2911. 115—R

CHEF cuisinier et second pour hôtel de villégiature près de la mer, (ou couple sans enfants). Doit être sobre et compétent. Saison juin à octobre. Ecrire mentionnant âge, expérience, références et salaire désiré, Case 1241, Terminus Postal, Québec, P. Q. 115—15,22,29

CIREUR de chaussures expérimenté demandé à 820 boul. Décarie, ville St-Laurent. 115—74-2 R

COMMIS pharmacien étudiant 2ème, expérience, références. 2601 Beaubien. 115—

COMMIS de bureau bilingue comme messager, faire malle, devra prendre charge de la papeterie. Chance de promotion pour personne sérieuse. S'adresser 715 Carré Victoria, 4e étage. Demandez M. Brossard. 115—75-2 R

COMMIS pharmacien bonne expérience parlant bien anglais, bon salaire. REgent 8-4764. 115—74-3

COMMIS homme marié, expérimenté dans quincaillerie et cadeaux au détail. Excellente occasion et bel avenir à homme bilingue ambitieux. Martin Hardware, 5940 Côte-des-Neiges. 115—73-3R

COMMIS bilingue 25 à 30 ans, avec expérience dans la plomberie, ferronnerie ou l'automobile. Ecrire case 7793 La Presse. 115—75-6

COMMIS de comptoir avec expérience pour département de pièces d'automobiles, voir M. Forté, Gohier Automobile Ltée, 3421 ave du Parc. 115—74-2R

COMMIS de ferronnerie avec expérience et bilingue. Donner tous les détails Case 7949 La Presse. 115—75-2 R

COMMIS pour pharmacie, expérience préférée mais non essentielle. Pharmacie Labow, ELwood 7385. 115—74-2 R

COMMIS pharmacien avec expérience, 5 jours par semaine, soirées libres. S'adresser Pharmacie Langers, 417 St-Jacques ouest. 115—13,15 R

COMPAGNIE montréalaise manufacturant uniformes pour fins industrielles, restaurants, magasins à succursales, salaisons, épiceries à chaînes, hôpitaux, fournisseurs de toile, etc. Serait intéressée à connaître vendeurs ayant clientèle aux endroits ci-dessous énumérés, à Montréal, le nord du Québec, les Cantons de l'Est et l'est de la province. Fournir tous renseignements à case 7914 La Presse. 115—14,15,17 R

COMPTABLE pour garage, bilingue. Références exigées. Ecrire Case 482 La Presse 115—74-3R

COMPTABLE expérimenté de préférence dans la chaussure. Ecrire Case 7989, La Presse. 115—73-3R

COMPTABLE agréé offre un emploi à un assistant intermédiaire. Ecrire donnant tous détails sur expérience et instruction à 1625 Sherbrooke ouest, suite 2. 115—73-3 R

CORRESPONDANCE facile dans vos loisirs. Case 52 Place d'Armes, Montréal. 115—15,22

COUPEURS d'expérience en rat musqué, manufacturier-grossiste. Habileté exigée. Se présenter lundi à 9 est, Ste-Catherine, porte 220. 115—74-2 R

COUPLE demandé comme semi-concierge. 3567 Hutchison. AVenue 3-3074. 115—73-3R

DEUX poseurs de blocs de ciment demandés, CLairval 8114. 115—

115 Hommes demandés

COMMIS EN EPICERIE

Pour service des commandes

EXCELLENTE OCCASION POUR UN HOMME BILINGUE DE 25 A 40 ANS. CONNAISSANT A FOND LE COMMERCE DE L'EPICERIE. POUR GRANDE MAISON ALIMENTAIRE. EXPERIENCE DES COMMANDES TELEPHONIQUES ESSENTIELLE.

Bon salaire
Position permanente
Assurance collective
Augmentations régulières

SE PRESENTER AU BUREAU OU APPELEZ UNIVERSITE 6-2651 local 43

PESNER BROS. LTD.
968 NOTRE-DAME OUEST
115—74-3

REPRESENTANT DES VENTES

Une importante maison industrielle est à la recherche d'un jeune homme sérieux et ambitieux comme représentant des ventes. Le candidat devra être âgé de 24 à 29 ans, parfaitement bilingue et posséder de l'expérience dans la vente ou autre, prêt à se faire une carrière dans ce domaine. Il devra, de préférence posséder un diplôme universitaire ou au moins un certificat de 12e année. En échange de ces qualifications la compagnie intéressée paiera un bon salaire pour débuter, fournira une automobile et toutes les dépenses seront payées. La personne engagée profitera de plus des avantages suivants: caisse de retraite, plan d'hospitalisation, assurance collective, semaine de 5 jours, etc. Ecrire en fournissant le plus de détails possibles concernant degré d'instruction, expérience et salaire actuels. Toute offre de service et entrevue assurées d'une discrétion absolue. Ecrire Case 460 La Presse. 115—74-2R

ETES-VOUS GRADUE COMMERCIAL?

Expérience ou non — peu importe. Aimez-vous le public? — Voulez-vous vous créer une carrière avec une importante compagnie? Attrayante atmosphère — Travail très intéressant — bon salaire — augmentation selon le mérite — tous les avantages courants — 5 jours par semaine. Venez en discuter — nous avons plusieurs ouvertures dans Montréal. [illegible]
Chambre 118 — Edifice York
1500 Ste-Catherine ouest
Montréal, Qué.
115—74-4

COMMIS-COMPTABLE

Demandé par organisation nationale immatriculation, études commerciales, 2 ans d'expérience en comptabilité, bilingue, âge 22 à 30, position permanente, semaine 5 jours, plan de pension, etc. Salaire minimum annuel 2,438.00. Téléphoner UNiversity 6-2571, local 433, entre 9 et midi, pour fixer rendez-vous. 115—73-3R

BOUCHER GERANT

boucher d'expérience capable de gérer seul étal de boucherie en détail. Doit avoir bonne expérience et très bonnes références. Salaire 100.00 par semaine pour commencer, boni suivant chiffre d'affaires. Homme avec clientèle de préférence. Croix-Bleue, pension. Toute application confidentielle. Ecrire casier 448 La Presse. 115—72-4R

VOYAGEUR DEMANDE

Manufacturier de peinture reconnue, requiert les services d'un voyageur d'expérience, pour la ville de Montréal. Préférence sera donnée à personne voyageant déjà, ou travaillant dans magasin de peinture et tapisserie. Age entre 25 et 35 ans seulement. Salaire, dépenses et auto fournis. Ecrire Case Postale 8007 La Presse. 115—74-2 R

ASSURANCE AUTOMOBILE

Garçon de 17 à 20 ans. Bilingue. De préférence avec expérience clérical de l'assurance automobile. Compagnie située vis-à-vis Parc Jarry. Ecrire: âge, instruction, expérience, salaire requis, références à Case 7985 La Presse. 115—73-3R

CHAUSSURES

Trieur expérimenté dans les souliers de haute qualité pour dames. VEndôme 2501. 115—73-3

DEVENEZ bijoutier. Cours de soudure sur la réparation des bijoux, aussi cours sur la réparation des montres. Le jour, le soir et correspondance. Institut d'Horlogerie du Canada, Palais du Commerce, 1650 Berri, Montréal, BElair 8934. 115—65-24

EMPAQUETEUR expérimenté, manteaux pour dames, belles chances d'avancement, 1193 square Phillips, porte 36. 115—75-3 R

ETUDIANT pharmacie 2ième, habitant Montréal, expérience, références, 1360 Laurier est. 115—

FAISEUR de poches expérimenté dans les coats d'hommes. Emploi régulier, bon salaire. Premier Brand Clothing Co. Ltd. 1245 St-Urbain, huitième étage. 115—73-3 R

FINISSEURS de planchers, travailler aux Sept Iles, 3 mois d'ouvrage. UNiversity 6-4907. 115—73-3 R

GARCON (jeune) bilingue, honnête et recommandable, pour service d'expédition. Bonnes références. 407 McGill, local 609. 115—75-3 R

GARCON table, lounge expérience service, Français, bilingue, références, permanent, logé, nourri, Drouin, Châteauguay Motel, Châteauguay. 115—74-2

GARCON demandé avec bicyclette pour livraison pharmacie, soirées seulement 6 à 9, dimanche libre. S'adresser 1243 Ste-Catherine Ouest, entre Drummond et De La Montagne. 115—74-2R

GARCON pour livraison dans boucherie, 1137 Mont-Royal est. 115—75-2 R

GERANT de bureau de comptabilité bilingue, pour magasins de détail en série en voie d'expansion. Siège social à 65 milles de Montréal. Indiquer tous détails en écrivant à case 7996 La Presse.

HOMME demandé pour réparer moteurs électriques: doit connaître très bien moteurs à une seule phase et à 3 phases. Ecrivez à Regina Electric & Machine Co., Regina, Sask., mentionnant connaissances et salaire désiré. 115—71-6

HOME demandé pour biseauter et polir le bord des vitres. 1760 Amherst. 115—74-2 R

HOMME sobre et laborieux comme chauffeur de camion et ouvrage d'entrepôt, position permanente, bon salaire, références requises. S'adresser M. Consigny, Standard Fish Co., 5181 St-Laurent. 115—74-3 R

HOMME 18 A 40 ANS, ENQUETES, SURVEILLANCE. TEMPS LIBRE OU REGULIER. BON REVENU POSSIBLE. CASE 28, STATION "T", MONTREAL. 115—65-26 R

HOMME bilingue expérimenté en réparation de caisses d'auto et soudure à l'oxygène. Place stable dans un important établissement de service. Indiquer âge et salaire désiré en écrivant à case 500, La "Presse". 115—75-3 R

HOMME de maintenance avec connaissance mécanique. Bonne instruction, bilingue, entre 35 et 40 ans. Doit avoir licence de chauffeur et posséder outils. S'adresser à 6568 St-Laurent. 115—75-6

HOMME service sur brûleurs à l'huile, possédant auto. MArquette 3159. 115—

HOMME demandé pour ouvrage sur la ferme s'adresser J.-A. Montpetit, St-Stanislas de Kostka, C. Beauharnois, P. Q. Tel. 1105J—2 115—

HOMME demandé comme chauffeur 85.00 par semaine, devra acheter mon char et continuer mon contrat, rapportant 4,500.00 par année, contrat signé chez notaire sacrifiera 1,800.00 comptant, cause maladie. 5593 Park. 115—74-3 R

HOTEL Laurentien: presseur bilingue demandé avec expérience. UNiversity 6-4571. 115—73-3 R

INGENIEUR en électricité ou dessinateur en génie électrique, bureau d'ingénieurs conseils. Expérience indispensable en dessin commercial, domiciliaire, plans, etc. Emploi permanent. Ecrire mentionnant expérience, à Case 7986, La Presse. 115—73-3

INSTITUTEUR diplômé pour 2ième année. NElson 5-0249 ou NElson 5-3159J. 115—

JEUNE homme demandé avec expérience épicerie. 3101 Masson. 115—74-2 R

JEUNE HOMME BILINGUE DEMANDE AVEC EXPERIENCE COMME VENDEUR DANS MAGASIN D'ACCESSOIRES PHOTOGRAPHIQUES. AUGMENTATION ANNUELLE. SPECIFIER AGE, EXPERIENCE ET REFERENCES. ECRIRE A CASE 7875 LA PRESSE. 115—3,4,8,10,11,15,17,18 22,24,25,29,31R

JEUNES hommes avec au moins 2 ans d'expérience en pharmacie et connaissance dactylo pour prendre commandes au téléphone. SEMAINE 5 JOURS. FERME SAMEDI. S'ADRESSER CASGRAIN & CHARBONNEAU 445 ST-LAURENT. 115—74-3R

115 Hommes demandés

OPERATEUR DE COMPTOMETRE

OPERATEUR BILINGUE, EXPERIMENTE, POUVANT ADDITIONNER ET MULTIPLIER RAPIDEMENT SUR COMPTOMETRE FELT-TARRANT. POSITION PERMANENTE. BONNES CONDITIONS DE TRAVAIL. BON SALAIRE.

S'ADRESSER AU BUREAU
PESNER BROS. LTD.
968 NOTRE-DAME OUEST
115—74-3

OCCASIONS D'EMPLOI (SERVICE CIVIL DU CANADA)

ANALYSTE DE LA SELECTION DU PERSONNEL, $3,450-$4,200. Toronto.

MAGASINIER, $3,210-$3,600. (Division de l'épreuve et de la balistique), Nicolet, (P.Q.).

OPERATEURS aux COMMUNICATIONS, $2,460-$3,240, selon la compétence, Leitrim (Ont.), (près d'Ottawa).

Précisions et formules de demande au bureau de poste, à l'agence du Service national de placement ou au plus proche bureau de la Commission du service civil. 115—

A celui qui désire un emploi stable

EN TELEVISION
L'INSTITUT TECCART
offre un cours complet, le jour, le soir ou par correspondance. Téléphoner FAlkirk 3095 pour recevoir notre prospectus en couleurs ou écrivez à
INSTITUT TECCART INC.
3155, Hochelaga, Montréal.
115—4,8,11,13,15,18,20,22,25,27,29

ASSURANCE

JEUNE HOMME 24-28 ANS DEMANDE PAR COMPAGNIE D'ASSURANCE GENERALE POUR REMPLIR FONCTIONS D'UNDERWRITER DANS LE DEPARTEMENT DU FEU. DOIT ETRE PARFAIT BILINGUE ET POSSEDER ASSEZ DE CONNAISSANCES ET D'EXPERIENCE POUR PRENDRE CHARGE DU DEPARTEMENT. OPPORTUNITE OFFRANT UN AVENIR ASSURE POUR QUELQU'UN QUALIFIE AVEC SALAIRE INTERESSANT DES COMMENCEMENT. ECRIVEZ BOITE 487 LA PRESSE. 115—75-3

ATTENTION

GAGNEZ $1.50 A $2.00 DE L'HEURE. Devenez soudeur en peu de temps en suivant nos cours sur soudure de toutes sortes en pratique, ainsi que débossage et mécanique en automobile, réfrigération, etc.
Cours du jour et du soir.
Pour informations gratuites venez, téléphonez ou écrivez à
ECOLE THEROUX
4284, rue Delaroche, FAlkirk 8325
115—65-24

CHAPEAUX D'HOMMES

avec expérience comme flanger ainsi qu'expérience générale. Immédiatement. S'adresser Balfour Hat, 3575, St-Laurent, chambre 508. 115—73-3R

CHAUFFEUR

marié, bilingue et ayant références pour cour à bois. Se présenter à 3731 De Bullion. 115—74-2R

BENOIT

a besoin d'un homme dans les parties d'autos au comptoir, compétent et bilingue. 7865 St-Hubert. GRavelle 4384. 115—73-2R

JEUNE garçon de 12 à 15 ans comme aide collecteur, s'adresser TAlon 2228 entre 4 et 7 heures le soir. 115—R

JEUNE homme bilingue avec connaissance de la sténo et dactylo pour ouvrage de bureau. S'adresser C. Lefebvre, 3619 Notre-Dame ouest. WIlbank 3151. 115—71-5R

JEUNE homme marié, environ 25 ans, pour travailler dans service du finissage de filatures de l'est. S'ad. au bureau de placement, 2260, avenue Aird. 115—75-3R

JEUNE homme demandé comme assistant comptable, bilingue. Doit avoir au moins 2 ans d'expérience. Ecrire case 7976 La Presse. 115—73-3 R

LIGNE payante 2 hrs par jour. Bon salaire. HArbour 1453 matin, 9 à 10 seulement. 115—15,20,21,22 R

MARQUEUR-graduateur expérimenté en robes, peignoirs et cache-poussière en cotonnade pour dames, séries à prix populaires et de qualité, requis par manufacturier du nord de la ville. Emploi stable et bon salaire à personne voulue. Ecrire, indiquant expérience, salaire et date disponible si actuellement employé, à case 483 La Presse. Discrétion assurée. 115—74-3R

MECANICIEN expérimenté demandé à Saint-Jovite pour dépositaire General Motor Products. C. P. 206, Saint-Jovite, Qué. 115—75-2

MECANICIEN de lessiveuse Bendix, expérimenté, emploi stable. REgent 8-4779. 115—74-3R

MESSAGER avec bicycle, pharmacie, très bon salaire. CLairval 8082. 115—75-2

MESSAGER avec bicyclette, jour seulement. Pharmacie Gauthier, 4347 Delaroche. 115—74-2

MUSICIENS DEMANDES POUR FANFARE MILITAIRE; TOUT PARTICULIEREMENT UNE BASSE ET QUELQU'UN POUR TAMBOUR A TIMBRE. SE PRESENTER A 4185 CHEMIN COTE-DES-NEIGES, LUNDI SOIR A 8 P.M. 115—74-3 R

OFFRONS 36 moyens différents vous permettant de gagner de l'argent chez-vous. Détails gratuits. Ecrire à: Home Business Reg'd. (Dépt-D), C. P. 22, Station Hochelaga, Montréal. 115—73-9

ON DEMANDE un barbier à 57 St-Jacque ouest. 115—R

ON DEMANDE professeur bilingue pour enfants arriérés. Ecole près Montréal. Logé. BYwater 7123, entre 8 et 9 p.m. 115—74-2 R

OPERATEURS expérimentés, manteaux de fillettes. 2170 Préfontaine. 115—75-2R

OPERATEUR ou opératrice de vison expérimenté, bon salaire. Arthur Groulx Fur Mfg Ltd., BElair 1395. 115—73-3 R

ORIENTATION PERSONNELLE Psychologue, cartes, graphologue, orientation professionnelle, conseils et éclaircissements en affaires, sentiments, etc. Discrétion garantie pour toute question traitée. 1906 Ste-Catherine ouest, suite 21. WIlbank 1060. 115—

PATISSIER expérimenté; allez à 6514 St-Hubert, Restaurant Apollo. 115—75-3R

PATISSIER d'expérience. 2312 Bélanger. 115—74-3 R

PERSONNES pour vente de revue canadienne-française exclusive en son genre, expérience de préférence mais non requise, travail intéressant, facile. Nos agents se font 75.00 par semaine. Se présenter à 10 heures du matin. Voir directeur du tirage, 1555 Mackay, chambre 2, angle Sherbrooke. 115—75-2R

PHARMACIEN expérience, références, 1/3, 2/3. Ville Mont-Royal. REgent 3-7187. 115—75-3

PLATRIERS expérimentés demandés. AMherst 9097. 115—

POSEUR de bardeaux et ferblantier couvreur. DUpont 8-0597. 115—74-2 R

POSITION pour salle d'expédition, références. DUpont 1-6679. 115—

PREPOSE aux ordres, expérimenté pour courtiers en valeurs. S'adresse Geoffrion, Robert & Gélinas, 507 Place d'Armes, chambre 565, BElair 8461. 115—73-4 R

PRESSEUR d'expérience de pantalons d'hommes, haut et jambes. 3549, S.-Laurent. 115—74-3 R

PRESSIER d'expérience sur presse Kluge 10 x 5 à travaux commerciaux. Rainbow Thermographers, 1180 St-Antoine. UNiversity 6-1339. 115—73-4R

ROULEUR expérimenté demandé pour atelier de délustrage. Guarantee Sponging, 3981 St-Laurent. 115—73-3R

TAILLEUR de doublures et de carton pour manufacture de sacs à main en cuir; bon salaire, travail continu à l'année, expérimenté seulement. S'ad. 1276 St-Urbain, 1er étage. 115—75-3R

TAILLEUR de papier expérimenté, sacs à main pour dames. DOllard 0828. 115—74-2R

UNE entreprise de la Rive Sud demande un chef expéditeur avec expérience dans la juridiction dans un département d'expédition, doit être bilingue. S'il vous plait écrire, indiquant expérience, salaire requis, à casier 480 La Presse. 115—74-3 R

VENDEURS DE PUBLICITE
Agents demandés pour guide touristique, expérience requise, auto utile mais non nécessaire, autre ligne permise, chance d'avancement pour personnes sérieuses, commission intéressante avec bonus. S'adresser Publicité Carpin, 4370 Iberville, de 3 à 5, 8 h. 30 à 9 h. 30 p.m. 115—71-5R

VENDEURS de meubles, accessoires électriques. Salaire et commission. S'adresser 3168 Bélanger. 115—71-5

VENDEUR bilingue pour imprimerie, salaire assuré et commission. S'adresser: 643 Notre-Dame ouest. 115—72-4R

115 Hommes demandés

JEUNE HOMME ACTIF

DEMANDE
Ayant quelque expérience de comptabilité de "Crédit"

LE POSTULANT DESIRE DOIT ETRE BILINGUE. "AURA A REPONDRE AUX CLIENTS". AU DEBUT DEVRA FAIRE QUELQUE TRAVAIL DE BUREAU MAIS DEVRA AVOIR CAPACITES VOULUES POUR AVANCEMENT. ECRIVEZ SEULEMENT DONNANT DETAILS COMPLETS SUR EXPERIENCE, INSTRUCTION ET SALAIRE DESIRE

A
Mlle M. BURT
ROGERS MAJESTIC ELECTRONICS LTD
8525 BOULEVARD DECARIE PRES DU ROND-POINT
115—74-2R

ARGENT

Enfin de l'argent! Vos tracas financiers résolus. Revenus réguliers assurés pour ceux qui peuvent disposer d'un petit espace dans leur cave ou leur garage, à la ville ou à la campagne. 10 minutes par jour suffisent à l'entretien. Devenez producteurs de Hamsters (petit animal de la famille du chinchilla qui a la qualité de se multiplier cent fois plus vite et coûte beaucoup meilleur marché). Ne laisse aucune odeur et ne requiert aucune expérience. La compagnie garantie l'achat de toute votre production. Très peu de capital requis. Ecrivez sans tarder à case 468 La Presse. 115—

COMPTABLE DEMANDE

Compagnie industrielle bien établie offre position de comptable à un homme ayant expérience complète de comptabilité, 30-35 ans, honnête, énergique et travailleur et de caractère exécutif. Pour avancement futur. Toutes réponses seront considérées strictement confidentielles et détails complets fournis lors d'entrevue. Ecrire mentionnant âge, expérience, instruction, salaire désiré, et numéro de téléphone, à case 464 La Presse. 115—

JEUNES HOMMES

OCCASIONS A JEUNES HOMMES DE 18 A 21 ANS QUI DESIRENT APPRENDRE UN METIER DANS SALLE DE COUPE. SEMAINE 5 JOURS. PERSPECTIVES D'AVANCEMENT. TRAVAIL A L'ANNEE. NE SE PRESENTER QUE SI ON DESIRE APPRENDRE A 5435 IBERVILLE, M. MOE. 115—74-2 R

VENDEUR-LIVREUR

Homme bilingue de 25-40 ans, bon travailleur, ambitieux, mise soignée, ayant bon record comme chauffeur. Dunn Cleaners, 6750 avenue du Parc. CAlumet 1127. 115—74-3R

COMPTABILITE D'AUTOMOBILE

Comptable demandé pour comptabilité automobile, expérience et références nécessaires. Ecrire donnant tous détails Case 7995 La Presse. 115—73-3R

VENDEUR épicerie et institutions. Produits largement annoncés. Salaire et commission. Ecrire case postale 35, Snowdon. 115—73-3R

VENDEURS d'expérience avec auto, bonne commission. BElair 8966. 115—75-7 R

VENDEURS ambitieux demandés immédiatement pour vendre nos 225 produits connus, aimés du public, dans bons territoires vacants: articles de toilette, médecines, culinaires, domestiques, thé, café, etc. Gagnez de $50 à $75 par semaine. Excellente proposition. Commission avantageuse. Spéciaux gratis chaque mois. $18 requis. JITO: 5130 St-Hubert. Montréal. 115—68-12

116 Emplois demandés hommes

A BAS prix plâtre, réparations, tapisserie enlevée vapeur. RAymond 2-9351. 116—73-6

A BAS PRIX: réparations plâtre, joints, gyproc, expérimenté. CRescent 7750. 116—

A BAS PRIX peinture générale, blanchissage, tapissage, magasins, restaurants, bureaux, caves, maisons neuves. TAlon 8333. 116—

A BAS PRIX, lavage, peinturage, creusage de cave. GLenview 6447. Lucien Moquin 116—75-3

A BON PRIX, lavage, murs, plafonds, spécialité. FAlkirk 8344. 116—

A TEMPS partiel, comptabilité, travail général de bureau. TAlon 0862. 116—74-2

ATTENTION imprimeur et agence de publicité, typographe marquettiste, aussi make-up, expérience dans plan commercial et trade plan. Ecrire case 442 La Presse. 116—73-3

CHAUFFEUR temps partiel, libre après-midi, lundi à vendredi, 1 h. à 5½ hres du soir, bonnes références. CAlumet 0124. 116—74-2

CHAUFFEUR privé, bonnes références, honnête, sobre, marié. Ecrire case 472 La Presse". 116—75-2

COMPTABILITE, impôt sur le revenu, T-4s, temps partiel. Tous genres de commerces. CHerrier 1636. 116—

COUPLE avec expérience demande conciergerie. Tél. BElair 1271. 116—

COUPLE dans la cinquantaine désire avoir conciergerie. Informations FAlkirk 5309. 116—74-2

COUPLE sans enfant désire conciergerie. Références. PLateau 4988. 116—72-4

DACTYLOGRAPHE, bilingue, traduction, correction, travail domicile, Wilfrid Lemay, 1405 Visitation, appt 3, téléphone FAlkirk 1706. 116—

DEMANDE ouvrage à la journée. Semaine, jour, nuit. HArbour 7958. 116—

ELECTRICIEN compétent demande de l'ouvrage. TUrcotte 1789. 116—67-26

ENTREPRENEUR général prendrait construction en échange camion, automobile. AVenue 8-0769. 116—74-3

ETUDIANT
En massage suédois donnerait traitements gratuits. Ecrire case postale 471 La Presse. 116—74-4

GARCON 18 ans, robuste, distingué, 10e année, bilingue. AMherst 8393. 116—

HOMME de ménage, lavage plancher, cirés. L. Genest, HArbour 9825. 116—

HOMME marié sérieux, possédant Ford 1953. Qu'avez-vous à offrir? MIssion 5-5518. 116—74-2

JEUNE homme honnête avec bonne références demande position. Hôtel restaurants, hôpital, aussi bon guitariste et bon chanteur. Tél. ORléans 5-0969. 116—

JEUNE homme honnête, travailleur, références, ferait ménage, lavage, murs, plafonds, planchers, etc. REgent 7-4870. 116—74-2

JEUNE homme bonne instruction recherche situation. DOllard 2175. 116—74-2

JEUNE homme bilingue ayant cour supérieur, possédant auto, prendrait contrat dans livraison légère ou agence comme vendeur. FAlkirk 2783. 116—74-2

JEUNE COUPLE désirerait conciergerie Tél.: RAymond 7-2324. 116—72-4

JEUNE homme 24 ans avec auto neuve, demande position voyageur, Montréal, environs. DUpont 1-2904. 116—

JEUNE homme possédant licence de chauffeur, demande emploi sur livraison, vendredi soir et samedi. VEndôme 3566. 116—73-3

MARIE, 31 ans, cherche position avec responsabilités, [illegible] gues, instruction supérieure, expérience du public, références. Pas porte en porte Ecrire case 8023 La Presse 116—

MASSEUR, infirmier diplômé désirerait patients domicile. Lapointe ORléans 5-0980. 116—74-2

MECANICIEN, bilingue, 26 ans d'expérience, contremaître ou tester. MIssion 5-3368. 116—75-3

PEINTRE expérimenté demande ouvrage de peinture intérieur, ouvrage garanti. Prix raisonnable. Appelez après 7 hres. M. Hébert. VIctoria 3348. 116—

POSSEDE auto prendrais tous genres d'ouvrage. VIctoria 4236. 116—72-4

PRENDRAIS conciergerie temps partiel, expérience, référence, logé, chauffé, etc. REgent 3-1272. 116—13,24

PRENDRAIS ouvrage dans magasin, temps continu ou partiel. VIctoria 4236. 116—72-4

REPARATIONS plâtre, peinture générale, tapisserie enlevée vapeur. DUpont 8-8414. 116—71-6

SOUDEUR électricité, diplômé demande ouvrage comme apprenti soudeur. HOchelaga 0076. 116—74-3

TEMPS libre, soir et samedi, travail bureau, collection ou autre possédant char et licence chauffeur. DOllard 0501. 116—

VENDEUR demande ouvrage, possédant auto ou livraison légère. RAymond 2-1535. 116—

VOUS avez besoin d'un menuisier d'expérience pour conduire vos travaux de construction ou pour ouvrage de finition, appeler immédiatement ORléans 5-0119. 116—75-2

117 Femmes, filles demandées

A CELUI ou celle qui désire réaliser 6,000. et plus comme courtier en immeuble de préférence avec automobile, demander le gérant, 4025 Hochelaga, 9 A.M. à 9 P.M. 117—72-5

A CHOMEUSE ambitieuse, honnête ayant 500.00 capital environ, commerce facile, profit 150.00 semaine. AMherst 7732. 117—75-7

A DAMES désirant travail agréable, très rémunérateur, expérience non nécessaire. Nous vous entraînons. Appelez HArbour 6800. 117—72-4 R

AI besoin quelques vendeuses en démonstration. Expérience non requise. S'adresser VIctoria 8665. 117—74-2 R

117 Femmes, filles demandées

VENDEUSE DE PATISSERIE

Aimeriez-vous vendre la pâtisserie?
Etes-vous bilingue?
Si tel est le cas, nous pouvons vous employer à notre "Blue Cake Counter"
Uniforme fourni.
Semaine 5 jours, belles heures et conditions de travail favorables.

Veuillez consulter
NOTRE BUREAU D'EMPLOI
1485, RUE VICTORIA
THE T. EATON CO. Ltd of Canada
117—75-3

EMPLOYEES DE BUREAU

Au début feront du travail de renseignements par téléphone qui les mènera au travail de bureau par voie de promotion. Les candidates doivent être célibataires, âgées de 20 à 35 ans de préférence, bonnes bilingues, avoir instruction de 9e année au moins et, si possible, bien connaître la géographie. Semaine 5 jours comprenant samedi et dimanche, journée de huit heures. Bonne rémunération. S.V.P. se présenter personnellement à notre bureau d'emploi:

CANADIAN NATIONAL RAILWAYS
961, rue de l'Inspecteur porte 105
117—74-3

"COMPTABILITE"

Sur machine "Remington Rand" comptes à recevoir et comptes à payer. Connaissances de la tenue des livres indispensable. Période d'essai d'un mois. Maison de gros. Semaine de 5½ jours. Assurance santé. Fonds de pension. Vacances annuelles. Ecrire à Case 7988 La Presse, Montréal, P.Q. 117—73-3

CHAUSSURES

PREPAREUSES D'EXPERIENCE POUR TRAVAIL PERMANENT ET BONNES CONDITIONS. NARWIL SHOE, 2085 ST-TIMOTHEE. FALKIRK 7537. SOIR: M. LUCIEN GAUTHIER, TURCOTTE 2298. 117—72-4 R

PLIEUSES

JEUNES FILLES POUR TRAVAILLER DANS LE SERVICE DU "PLIAGE", DANS BUANDERIE MODERNE. EXPERIENCE PAS NECESSAIRE. UNIFORMES FOURNIS. SE PRESENTER A 6580 ESPLANADE. 117—73-3R

COMPTABLE-DACTYLOGRAPHE

Personne bilingue, expérimentée dans préparation des paies, dactylographie et travaux de comptabilité. Salaire et conditions de travail de premier ordre. Snappy Hat, 627, Notre-Dame ouest. 117—73-23

STENOGRAPHE BILINGUE

Bureau de Montréal d'une compagnie d'assurance incendie et accidents demande une sténographe bilingue; semaine de 5 jours et bénéfices en maladie, téléphone HArbour 7266 pour rendez-vous. 117—73-3

SLATER SHOE

On demande poseuse d'empeignes avec expérience dans ouvrage d'hommes. DOllard 3537, soir RAymond 1-5436. 117—71-5R

APPRENEZ à broder le smocking ici. Ouvrage domicile. DOllard 5903. 117—71-26 R

ARTISTES chanteuses, danseuses, instrumentistes pour auditions, travail fourni. HArbour 3270. 117—73-3R

ASSEMBLEUSES de collets pour chemises. 687 ouest Notre-Dame. 117—75-5 R

AUX jeunes filles entre 17 et 30 ans, salaire intéressant comme essayeuse de robes, manteaux et costumes. Commercial Model Agency. DOllard 1030. 117—68-23

ATTENTION
Dame sérieuse, travail haute distinction, payant. Temps plein, partiel. Beauty Counselor, CLairval 2089. 117—75-2 R

AUX jeunes filles, grandeur 11 à 18, comme essayeuses vêtements dames, photographie, télévision, etc. New-York Model Agency. CRescent 2802. 117—65-24

AVEZ-VOUS déjà désiré améliorer votre situation, ne pas avoir d'heures fixes tout en gagnant un revenu important? Si oui, nous avons une proposition des plus intéressantes. Téléphoner AVenue 8-6272. 117—

BELLE occasion, devenez courtier en immeuble avec les possibilités de réaliser de 5,000. à 10,000. de préférence avec automobile, demander le gérant, 1410 Joliette. 117—72-5

BOUCLEUSE
Opératrice expérimentée pour machine à boucler, bon salaire, emploi stable. 1226 Ste-Catherine ouest. 117—72-4R

CAISSIERE expérimentée ayant quelques connaissances dans la comptabilité; appeler PLateau 9935 entre midi et 1 h., ou ELwood 9230, entre 7 et 9 p.m. 117—74-2 R

CHAUSSURES
Inspectrices dans la chaussure, expérience nécessaire, semaine de 5 jours, vacances payées.
GRACELINE FOOTWEAR LTD
1615 Poupart FAlkirk 3086
117—72-10

CHAUSSURES
Poseuses de French Cord à la machine
Bordeuse au Zig-Zag
Opératrices machine 2 aiguilles
Prépareuses
Avec expérience demandées. Semaine de 5 jours. Ouvrage permanent. Vacances payées.
GRACELINE FOOTWEAR LTD
1615 Poupart FAlkirk 3086
117—74-10

CHAUSSURES
Inspectrices de chaussures
Vernisseuses
Expérience nécessaire. Ouvrage permanent. Semaine de 5 jours. Vacances payées.
GRACELINE FOOTWEAR LTD
1615 Poupart FAlkirk 2086
117—74-10

COMMIS pour pâtisserie. Dimanche libre. 940 S.-Laurent. 117—75-2R

COMPTABLE adjointe, bilingue. Emploi stable. Form Fit Garments, 3 Notre-Dame est. 117—75-2R

COMPTABLE sténographe pour bureau du bas de la ville; références exigées. Spécifier entièrement expérience et salaire attendu en écrivant en anglais à case 498 La Presse. 117—R

COMPTABLE, sténographe bilingue, pour ouvrage général de bureau, salaire selon expérience. S'adresser 1374 ouest Notre-Dame. WIlbank 3521. 117—R

COMPTABLE bilingue junior pour service hypothécaire d'une compagnie d'assurance-vie 160.00 mois, semaine 5 jours. BElair 8807. 117—71-5 R

CONNAISSEZ-VOUS l'est, téléphone, travaux domestiques. 2515 Cuvillier, appt 3. 117sp—74-3 R

CONTREMAITRESSE D'EXPERIENCE. ROBES A PRIX POPULAIRES. ECRIRE CASE 7990, LA PRESSE. 117—73-6R

CONTREMAITRESSE EXPERIMENTEE POUR ASSUMER RESPONSABILITES D'UN SERVICE DANS UN ATELIER DE VETEMENTS POUR ENFANTS. DOIT ETRE ENTIEREMENT EXPERIMENTEE. GAY TOGS LTD., 2260 PARTHENAIS. Gifford 3768. 117—74-3 R

CONTREMAITRESSE EN BLOUSES ET JUPES DE QUALITE. EXCELLENTE SITUATION. SALAIRE ET BONI DE PRODUCTION. TEL.: REGENT 8-9105. 117—71-6 R

CONTREMAITRESSE expérimentée dans les robes de meilleure qualité. Donnez tous détails en écrivant à Case 8013 La Presse. Réponses confidentielles. 117—75-3 R

COUPEUSES de fils dans les chemises. 687 Notre-Dame ouest. 117—71-5 R

COUTURIERES d'expérience demandées immédiatement. Salon de la Mariée, 7517 St-Hubert, demandez Mme Martel. 117—75-2 R

COUTURIERE pour altération dans bonnes robes. France-Del, 1128 Sherbrooke ouest. 117—R

DACTYLO bilingue pour ouvrage général de bureau d'assurance. 357 Cherrier. 117—75-3 R

DACTYLO demandée pour ouvrage général de bureau, bon salaire, chance d'avancement OOffice Stationers, 233 Dunbar 117—73-3 R

DACTYLO pour bureau dans Verdun. Ecrire mentionnant expérience et salaire à case 7993, La Presse. 117—13,15 R

DAMES cultivées, sincères, désirant un revenu assuré. Appelez Beauty Counselor. REgent 7-1677. 117—R

DAMES et demoiselles demandées pour assister gérante, 100.00 et plus par semaine, suivant capacité. Entrevue samedi après-midi, après 7 heures, Product Facination, 2760 Notre-Dame, Lachine. NElson 5-5715. 117—R

117 Femmes, filles demandées

OPERATRICE DE COMPTOMETRE

OPERATRICE BILINGUE, EXPERIMENTEE, POUVANT ADDITIONNER ET MULTIPLIER RAPIDEMENT SUR COMPTOMETRE.
FELT-TARRANT
POSITION PERMANENTE, BONNES CONDITIONS DE TRAVAIL, BON SALAIRE.
S'ADRESSER AU BUREAU
PESNER BROS LTD
968 NOTRE-DAME OUEST
117—74-3

OPERATRICES DEMANDEES

DANS BLOUSES ET JUPES
40 HEURES PAR SEMAINE
VACANCES PAYEES.
EXCELLENTES CONDITIONS DE TRAVAIL.
OUVRAGE A L'ANNEE.
CROIX BLEUE.
6750 HUTCHISON AU SUD DE BEAUMONT
117—69.7 R

COMMIS SENIOR BILINGUE

Importante cie assu'ce désire les services d'une personne compétente (entre 25 et 35) pour assumer, sous direction du gérant, la responsabilité du dépt. du feu. Semaine 5 jours, ass'ce groupe. Pour appointement téléphoner gérant des réclamations, MArquette 3651. 117—74-2

STENO - DACTYLO

BILINGUE, AVEC EXPERIENCE, CELIBATAIRE, POUR NOTRE DEPARTEMENT D'IMPRIMERIE. LIBRAIRIE BEAUCHEMIN, 430, RUE SAINT-GABRIEL, UNIVERSITE 1-1431, ROGER FRECHETTE. 117—73-3

OPERATRICE, MACHINE A BORD

Expérience exigée. Situation stable, bon salaire, tous avantages courants. S'adresser à Trend Fashions Ltd. 1231 ouest, Ste-Catherine, porte 232. 117—74-3R

VENDEUSES

demandées pour magasin de lingerie, bilingues, semaine de 5½ jours. S'adresser le matin à 1323 Ste-Catherine ouest. 117—74-3R

CHAUSSURES

Poseuses de french cord d'expérience. S'adresser R. Labelle Ltée. 2042 Papineau, FAlkirk 1119. Le soir M. Gingras, CRescent 6696. 117—73-3R

OPERATRICES — JUPES

Faut être très expérimentées, jupes de qualité. 1435 Bleury, porte 800. 117—73-3R

ASSISTANTE-CONTREMAITRESSE

Avec expérience générale dans la confection de la brassière. Très bon salaire et excellentes conditions de travail. Vanity Brassière, 7255 Alexandra, nord Jean-Talon. 117—75-4

DAMES, jeunes filles, démonstration à domicile, aucun argent requis, cours de vente et entraînement gratuits, commission très intéressante. Pour appointement 9 à 5 heures, TUrcotte 4634. De 6 à 7, CAlumet 9479. 117—73-26R

DEMANDEE, waitress bilingue, expérience. S'adresser 4743 Hochelaga. 117—75-2R

DEMANDONS 2 jeunes filles ou femmes bilingues, bonne apparence, une pour ouvrage de bureau, une avec expérience de la vente. 1472 Sherbrooke ouest, Fitzroy 3363. 117—R

DEMOISELLES dactylos pour travail de secrétariat. S'adresser à Mlle Rachel Larivière, Oratoire St-Joseph du Mont-Royal. 117—

ENTREE pour 2 dames, ambitieuses, bien mises dans un travail digne et payant, entraînement gratuit. Ecrire case 8016 La Presse. 117—75-6 R

FAUFILEUSE à la main, robes de dames. Taub Bros Ltd, 1470 Peel, au 9e. 117—73-3R

FEMME de 30 à 40 ans pour travail général dans cafétéria. Adresse: 1685 rue Lafontaine. Samedi jusqu'à midi. 117—74-2

6 FEMMES pour devenir monitrices de danse et démonstratrices, à temps partiel. Jusqu'à $30 pour ½ heure d'exhibition. Faut avoir bonne mine. Expérience pas nécessaire. Age 18 à 30 ans. 2035, rue Mansfield, entre 2 et 10 p.m. 117—73-3R

FEMME demandée, pour ouvrage général, s'adresser à 1007, 53e Ave, Pointe-aux-Trembles, Mme Cardinal, MIssion 5-5638. 117—74-3 R

FEMME, fille, apprenez devenir opératrice manufacture, obtenez vitesse, cours jour, soir, aidons placer. AMherst 2297. 117—72-6

FEMME BILINGUE, 30 A 50 ANS, POUR SERVIR LES CLIENTS, ENVIRON 25 HEURES PAR SEMAINE. EXPERIENCE PAS NECESSAIRE. PLACE PERMANENTE. $8 A $12 PAR JOUR EN MOYENNE. ENTREVUE EN TELEPHONANT LUNDI, DE 10 H. A MIDI, OU 2 A 5: PLATEAU 3322. 117—R

FEMMES, FILLES, ENSEIGNONS PERLE CROCHET, POUVEZ TRAVAILLER DOMICILE. 6536 ST-DENIS. 117—75-5R

FEMME pour diriger et voir à l'exploitation d'un restaurant à repas légers. 332 St-Denis. 117—R

FEMME, ouvrage général, bel hôtel, dans les Laurentides, position permanente. AVenue 8-3228. 117—75-2R

FILLE compétente, couture à la main, robes à prix populaire pour dames. Se présenter à Philips Dress. 1435 Bleury, porte 504. 117—73-3R

FILLE de fontaine, expérience. S'adresser Restaurant Trans-Québec, 1700 Berri entre 3-4 p.m. 117—75-2R

FILLE pour la machine à denteler dans manufacture de robes. 460 Ste-Catherine ouest, chambre 301. 117—R

FILLES OU FEMMES AVEC EXPERIENCE DANS LA COUTURE A LA MAIN OU FINITION. S'ADRESSER 1485 BLEURY, CHAMBRE 100. 117—73.3 R

FILLE bilingue demandée pour travail général de bureau par bureau d'assurance américain. Doit savoir dactylographie. Semaine de 5 jours, tous avantages de la compagnie. Ecrire case 454 La Presse. 117—73-3

FILLES pour empaquetage dans service d'expédition d'une fabrique de dentelle. Milieu agréable, bon salaire, périodes de repos. Bureau d'emploi: 2260 Av. Aird. 117—70-6R

FILLES POUR OUVRAGE GENERAL DANS MANUFACTURE DE JUPES, OUVRAGE A L'ANNEE, BON SALAIRE. 416 ONTARIO OUEST, CHAMBRE 802. 117—75-2 R

FILLES expérimentées, machines à denteler. 6930 Papineau, porte 3. 117—73-3R

FINISSEUSES D'EXPERIENCE DANS COSTUMES POUR DAMES. OUVRAGE A L'ANNEE, BON SALAIRE. 416 ONTARIO OUEST, CHAMBRE 802.

GARNISSEUSES DE CHAPEAUX
expérimentées demandées. Meilleur salaire et conditions. Travail régulier. S'adresser Snappy Hat Mfg, 627 ouest Notre-Dame. 117—74-3 R

HOTESSE bilingue demandée avec expérience. Piazza Tomasso, 8205 boul. Décarie, après 5 hrs Mlle Ayotte, REgent 8-0073. 117—75-3 R

INSTITUTRICE diplômée demandée pour 1re et 2e année, s'adresser à J.-D. Charron, président, route rurale n° 1, Terrebonne, Québec. Tél.: 607, sonnez 3. 117—

JEUNES FILLES bilingues comme téléphonistes et pour ouvrage général de bureau, demandées par manufacturier de chaussures. S'adresser 1740 Papineau, M. Ouellette. 117—75-3R

JEUNE fille bilingue avec connaissance de la sténo et dactylo pour ouvrage de bureau. S'adresser à C. Lefebvre, 3619 Notre-Dame ouest. WIlbank 3151. 117—71-5R

JEUNE fille ayant initiative et bonne dans les chiffres, et pouvant faire, en anglais, travail de contrôle de l'inventaire, dactylographie, etc. Excellente occasion. S'ad. à Mlle De Cesac, Helen Harper Sweater, 4060 St-Laurent, 5e étage 117—73-3R

JEUNE fille fiable capable empaquetter robes. Bunny Joy Children's Wear. 7015, Clark. 117—73-3 D

JEUNE fille pour travail général d'atelier. 776 Chatham, près St-Jacques. 117—73-3R

JEUNE fille compétente bilingue demandée avec expérience dans les matériaux de construction, apparence soignée et dactylographie indispensable. Bon salaire. Ecrire casier 8003 La Presse. 117—74-2R

JEUNE fille demandée pour aide générale dans restaurant épicerie et maison privée. Doit coucher ici. 392 Lafleur, Ville LaSalle. HUnter 8-2343. 117—R

JEUNES filles pour léger travail de manufacture. De préférence expérimentées pour finition de ceintures recouvertes de tissu. Emploi stable. Se présenter chez: Approved Accessories, 1435 Bleury, porte 502. 117—R

JEUNE femme bilingue distinguée et connaissant le service français pour travailler comme assistante hôtesse dans grand restaurant. Bon salaire. Demandez M. Aldo, 1175 Mackay. 117—75-3R

JEUNE FILLE DEMANDEE POUR TRAVAIL DE BUREAU. EXPERIENCE NECESSAIRE DANS TENU DE LIVRES. 4360 RUE IBERVILLE. 117—75-3

JEUNE FILLE bilingue, entretien général, grande maison, repas compris, non logée. Pas enfants, pas lavages. Se présenter seulement après 7 heures. 157 Sherbrooke Ouest. 117—13,15 R

117 Femmes, filles demandées

LA COMPAGNIE DE TELEPHONE BELL

REQUIERT DES
TELEPHONISTES STENOGRAPHES
SI VOUS ETES BILINGUE PRESENTEZ-VOUS A:
620 RUE BELMONT
DU LUNDI AU VENDREDI
117—

DEMONSTRATRICE DEMANDEE

POUR IMPORTANT MANUFACTURIER D'APPAREILS, DANS DISTRICT DE MONTREAL, DOIT AVOIR AUTO OU ETRE CAPABLE DE S'EN PROCURER UNE, ETRE PARFAITE BILINGUE ET AVOIR BON CARACTERE, UN PEU D'EXPERIENCE AIDERAIT, ENTRAINEMENT DONNE. SALAIRE RAISONNABLE AU DEBUT ET ALLOCATION POUR AUTO. ECRIRE CASE 7999 LA PRESSE. MENTIONNANT APTITUDES ET EXPERIENCE. 117sp.—74-2R

OPERATRICES DANS LA PAILLE

Opératrices expérimentées dans la paille pour chapeaux de dames. Doivent avoir grande expérience dans la couture de bandes de paille très étroites. Emploi stable, bon salaire. Fashions Headwear Ltd, 307 ouest, Ste-Catherine. 117—70-6R

HOTEL

Fille demandée pour ouvrage général dans hôtel. Bon salaire, en plus chambre et pension. Appeler Pointe-Claire 3807. 117—74-3R

STENOGRAPHE

Bilingue avec expérience pour bureau situé nord de la ville. Conditions de travail agréables. Bénéfices assurance-groupe. Téléphonez Mme Roux, GRavelle 4821. 117—74-2R

OPERATRICES DE MACHINE A COUDRE

EMPLOI STABLE A L'ANNEE, VACANCES PAYEES, ASSURANCE GROUPE ET ASSURANCE SANTE. PERIODES DE REPOS. 425 RIVER, SECTION L. VERDUN. 117—75-3R

OPERATRICES

Filles avec beaucoup d'expérience sur machine simple. Bon salaire. Ouvrage par sections. Vanity Brassière, 7255 Alexandra, nord Jean-Talon. 117—75-3

JEUNE fille comme aide dans atelier d'imprimerie, expérience pas nécessaire mais faut avoir mise soignée et être rapide. Un peu d'anglais requis. Uptown Multigraphing, 770 St-Antoine. 117—R

JEUNE fille pour ouvrage de ménage général dans petit duplex. Deux enfants. Chambre privée. 5520 Lavoie. REgent 7-2291. 117—75-3 R

JEUNE FILLE
Maison commerce en gros demande jeune fille sérieuse moins de 30 ans, études 11e année, possédant expérience, travail général bureau, semaine 5 jours, situation permanente. PLateau 5501. 117—75-3R

LAVEUSE de vaisselle. 250 Laurier ouest. 117—73-3 R

OFFRONS 36 moyens différents vous permettant de gagner de l'argent chez-vous. Détails gratuits. Ecrire à: Home Business Reg'd. (Dépt-F), C. P. 22, Station Hochelaga, Montréal. 117—73-9

ON DEMANDE institutrice bilingue pour enfants arriérés. Ecole près Montréal. Logée. BYwater 7123, entre 8 et 9 p.m. 117—74-2 R

OPERATRICES, atelier robes, expérimentées seulement. Emploi stable, bon salaire. 3893 St-Laurent. 117—

OPERATRICES expérimentées dans bonnets et chapeaux pour enfants. Bon salaire et bonnes conditions de travail. Ros-Ann Man. Co. Inc. 3643 St-Laurent. 117—70-6R

OPERATRICES de machine à taquer et à surjeter. Semaine 5 jours. Form Fit Shoulder Pads, 973, St-Antoine. 117—71-5 R

OPERATRICES d'expérience en blouses et jupes dames, opératrice en faufilage. Jack Starr Inc., 77 ouest, Mont-Royal. 117—71-5R

OPERATRICES d'expérience demandées dans les blouses et les jupes, bon salaire, ouvrage permanent. S'adresser Select Converters Ltd., 4201 Ontario est. 117—71-5R

OPERATRICES d'expérience pour faire collets Windsor. 687 Notre-Dame O. 117—71-5 R

OPERATRICES expérimentées demandées immédiatement. 7579 St-Hubert. 117—73-3R

OPERATRICES expérimentées, blouses pour dames, 2 semaines de vacances payées, emploi stable. Miller Fashions, 51 Laurier est. 117—74-2R

OPERATRICES dans jupes pour dames. Expérience nécessaire. Glendale Skirt Mfg, 10 ouest, Ontario, chambre 217. 117—73-3R

OPERATRICE expérimentée seulement, travaux de broderie, machine zig-zag, travail à la semaine, emploi stable à l'année, 463 ouest, Ste-Catherine, porte 200. 117—75-2 R

OPERATRICES d'expérience dans robes de dames, emploi, stable. Deckelbaum Bros., 1193, square Phillips, chambre 85. 117—

OPERATRICES expérimentées pour robes et jupes; opératrice expérimentée de machine à 2 aiguilles. S'ad. 3970 St-Laurent. 117—74-5R

OPERATRICES d'expérience en blouses, situation stable. 4060, S.-Laurent, 5e étage, porte 3. 117—74-3 R

OPERATRICES d'expérience sur machine à surjeter Union Special et aussi sur machine ordinaire. S'adresser Robin Mfg. 4458 St-Urbain. 117—12,13,15R

OPERATRICES d'expérience dans jupes. Yonkers, 1210, St-Laurent. 117—8,10,11,15,17,18,22,24,25,29,31

OPERATRICES expérimentées dans la robe de coton, ouvrage à l'année. Bon salaire, bonnes conditions de travail, 4440 St-Laurent, coin Mt-Royal. 117—74-3 R

OPERATRICES demandées pour jupes et pantalons pour dames. 2070 Clark. 117—74-3R

OPERATRICES expérimentées demandées immédiatement pour machines Union Special et Singer. S'ad. 3686 St-Laurent. 117—74-3R

OPERATRICE DE DICTAPHONE BILINGUE POUR MAISON DE GROS BIEN ETABLIE. SEMAINE 5 JOURS. CENTRE DE LA VILLE. ASSURANCE, VACANCES, BUREAU CLIMATISE. ECRIRE MENTIONNANT AGE, EXPERIENCE ET SALAIRE REQUIS, CASE 479 LA PRESSE. 117—74-5 R

OPERATRICES expérimentées dans vêtements pour enfants. Emploi stable. Gaytogs Ltd., 2260 Parthenais. 117—75-3R

OPERATRICES expérimentées, faiseuses et assembleuses de manches et poches de vêtements en cuir. Bonne rémunération. 1590 Sanguinet, 2e étage.

OPERATRICES ET AIDES
demandées pour faufiler les manteaux, coudre les bords et "facing". Aussi aides générales pour poches manteaux dames et fillettes. Markette Inc. 2454 Des Carrières. 117—75-3 R

OPERATRICES expérimentées pour manteaux de dames. Ouvrage par section. 1010 Ste-Catherine est, chambre 508. 117—75-3 R

OPERATRICES dans la jupe demandées. S'adresser 4505 Delanaudière. 117—75-2R

OPERATRICES expérimentées dans les ceintures 1.00 l'heure. Dominion Belt Co., 209 Vallée. UNiversity 1-1746. 117—73-7 R

OPERATRICES DANS LES JUPES ET SLACKS POUR DAMES. AVEC EXPERIENCE. OUVRAGE A L'ANNEE. BON SALAIRE. 416 ONTARIO OUEST, CHAMBRE 802. 117—75-3 R

OPERATRICES expérimentées pour manufacture de chaussures. Grand Footwear Inc., 848 Wellington, près McGill. 117—73-3 R

OPERATRICES sur machine à 2 aiguilles, pour poser les manches de chemises. 687 Notre-Dame ouest. 117—73-3R

OPERATRICES EXPERIMENTEES
Pour blouses et jupes de qualité, salaire élevé, emploi continu. S'ad. 3375 Saint-Laurent, porte 705. 117—71-6R

OPERATRICES
FILLES D'EXPERIENCE POUR COUDRE STUDIOS ET CHESTERFIELDS. BON SALAIRE, SITUATION PERMANENTE. S'ADRESSER 1030 WELLINGTON, A PROXIMITE McGILL. UNIVERSITY 6-4051. 117—67-10 R

OPERATRICES
pour robes de dames, expérimentées seulement. 1945 Frontenac, AMherst 5283. 117—75-3 R

OPERATRICES expérimentées dans robes. 423 Mayor, chambre 616. 117—75-2 R

OPERATRICES demandées dant T-shirt expérience sur Merrow et Point droit. Demander Mme Raso, AVenue 8-3724. 117—75-3 R

OPPORTUNITE pour dames et jeunes filles qui désirent faire un revenu intéressant dans la vente d'un produit de beauté très connu. Entraînement gratuit. TRenmore 2614. 117—74-3R

ORIENTATION PERSONNELLE
Psychologue, cartes graphologue, orientation professionnelle, conseils et éclaircissements en affaires, sentiments, etc. Discrétion garantie pour toute question traitée. 1906 Ste-Catherine ouest, suite 21. WIlbank 1060. 117—

OUVRIERES aux tables et opératrices expérimentées. 51 Laurier est. DOllard 6374. 117—75-3R

OUVRIERES travailleuses, expérience non requise. Travail facile, emploi permanent. Samedi libre. Vacances payées. Independent Thread Mills, 426 Ste-Hélène. 117—75-3

117 Femmes, filles demandées

INTERVIEWERS A TEMPS PARTIEL

ON DEMANDE DES FEMMES MARIEES DE 25 A 35 ANS POUR INTERVIEWER LES CLIENTES AU MAGASIN.
EXPERIENCE DU PUBLIC NECESSAIRE.
FAUT ETRE LIBRE TOUTE LA JOURNEE VENDREDI 9 A.M. A 9 P.M., SAMEDI, 9 A.M. A 6 P.M., DURANT TROIS SEMAINES.
SALAIRE .90 L'HEURE.
BILINGUISME, MISE SOIGNEE ET BELLE PRESENTATION REQUIS.
SI VOUS POSSEDEZ LES APTITUDES REQUISES, VEUILLEZ APPELER MLLE M. CHEVRIER, CLAIRVAL 8871, POSTE 336, POUR RENDEZ-VOUS.
117—74-2

COMPTABLE

Maison du nord de la ville, connue dans tout le pays, recherche comptable junior bilingue. Faut être dactylo rapide et avoir bonnes références. Semaine 5 jours et avantages courants aux employés. Prière d'écrire, de votre propre main, donnant âge, salaire demandé et numéro de téléphone, à case 8000 La Presse. 117—74-3 R

STENOGRAPHE

BILINGUE, CAPABLE D'AIDER AU SWITCHBOARD, UN PEU D'EXPERIENCE NECESSAIRE. SEMAINE DE 5 JOURS. SALAIRE ATTRAYANT. A. SCHACHTER REG'D, 1618 ST-LAURENT. 117—71-5R

VENDEUSES POUR VILLE-EMARD

Osland Shops Ltd ont des emplois libres à Ville-Emard et dans leurs autres succursales pour des vendeuses bilingues expérimentées dans la confection et la lingerie pour dames. S'adresser au siège social, 15 Mt-Royal Est, BElair 7636. 117—74-2R

FAISEUSE D'ECHANTILLONS

MANTEAUX ET COSTUMES DE NEIGE POUR ENFANTS. EMPLOI STABLE, BON SALAIRE. 117—75-3 R

OPERATRICES

DEMANDEES AVEC EXPERIENCE DANS MANUFACTURE DE ROBES. S'ADRESSER A JODY INC. 2019 MOREAU 3e ETAGE. 117—75-2R

CHAINEUSES

demandées pour bas blancs, ouvrage plaisant, expérimentées, Goodwear Hosiery Mills, 2395 Cartier, FRontenac 6950. 117—8,12,13,14,15R

PERLEUSES, enseignons perle, crochet, pourrez travailler domicile. 6536 St-Denis. 117—75-5R

PERLEUSES demandées, expérimentées, bon salaire. Chez Maranda Blouse, 423 Mayor, chambre 706. 117—75-3 R

PERSONNES pour vente de revues canadienne française, exclusive en son genre, expérience de préférence mais non requise, travail intéressant, facile. Nos agents se font 75.00 par semaine. Se présenter à 10 heures du matin. Voir directeur du tirage, 1555 Mackay, chambre 2, angle Sherbrooke. 117—75-2R

POSEUSES de yokes pour chemises, expérimentées, 687 ouest NotreDame. 117—75-5 R

POSEUSES de collets pour chemises, expérimentées, 687 ouest Notre-Dame 117—75-5 R

PRESSEUSES de robes de dames, travail à l'année, bon salaire. S'ad. à 2041-Blvd Pie IX. 117—75-3 R

PRESSEUSE expérimentée demandée, situation stable. Présentez-vous à 7245 Alexandra, Baab Children's Wear. 117—75-2R

PRODUCTRICE expérimentée seulement dans l'inspection et l'étiquetage des chapeaux. Bon salaire. Progress Hat Mfg Co. Ltd, 2070 Clark. PLateau 8322. 117—74-2R

RECEPTIONNISTE-dactylo d'expérience, 25 à 35 ans, pour compagnie en plein essor. Personne bilingue, bonne personnalité. UNiversity 1-3666, Mlle Jean. 117—74-3 R

REMBORDEUSES de sacoches expérimentées. Bonnes conditions de travail. Place stable. Leather Craft, 400 av. Atlantic, près Parc et Beaubien. 117—75-3 R

REMBORDEUSE et opératrice dans le cuir, expérience exigée. Sacs à main en cuir dames. Situation stable à l'année. Bon salaire. 1276, S.-Urbain, 1er étage. 117—74-3 R

RENDRE service, faire de l'argent, produits beauté efficaces. VIctoria 9931. 117—8,10,11,12,14,15R

REPRISEUSES
Avec expérience pour bas d'hommes, laine et nylon. BElair 2416. 117—74-3 R

SECRETAIRE RECEPTIONNISTE EXPERIMENTEE, BILINGUE, DE BONNE MINE. PLACE PERMANENTE. BIEN REMUNEREE. 1175 DRUMMOND. DUPONT 1-6898. 117—75-6 R

SECRETAIRE demandée, entraînée, jeune, bilingue, pour association professionnelle. Excellentes conditions. WEllington 1168. 117—75.3 R

SECRETAIRE, sténographe bilingue avec initiative, requise immédiatement. Occasion unique d'avancement. Références exigées. Confidentiel. Ecrire case 481 La Presse. 117—75-2 R

SECRETAIRE avec ou sans expérience, sténo-dactylo, bilingue, bureau courtier Immeubles. 1242 St-Denis, PLateau 1000. PLateau 9443. 117—71-6R

STENO dactylo demandée, bilingue de préférence, pour ouvrage de secrétaire privée. Bonnes conditions. Veuillez vous adresser à 750 St-Gabriel, chambre 3. 117—74-2 R

STENO-dactylo junior, bilingue, ouvrage général de bureau. S'adresser à 715 Notre-Dame ouest. 117—75-2R

STENO-DACTYLO bilingue, de 18 à 21 ans. Bonnes conditions de travail. Téléphonez M. Lessard, AVenue 8-5181. 117—R

STENOGRAPHE demandée, $35 par semaine. Notaire. REgent 7-6125. 117—

STENOGRAPHE bilingue avec ou sans expérience. S'adresser 276 St-Jacques ouest, chambre 923. M. Sigouin. 117—74-2 R

STENOGRAPHE efficace, alerte connaissant bien l'anglais, demeurant de préférence dans l'est, pour ouvrage général de bureau. M. Prupas. CLairval 2833. 117—73-5R

STENOGRAPHE
Bilingue et expérimentée. Emploi stable, sténo et travail courant de bureau. Milieu agréable dans [illegible] Bon salaire. S'adresser Excel Distributing Inc. 690 St-Jacques Ouest, UNiversity 1-1547. 117—63-8 R

TELEPHONISTE demandée, compagnie d'huile majeure, Montréal-Est; clavigraphe nécessaire, bilingue, salaire intéressant. Ecrire Case 8004. La Presse. 117—74-3R

VENDEUSE bilingue expérimentée pour tissus à la verge; le jour TRenmore 3211; le soir WAlnut 1849. 117—73-3 R

VENDEUSE bilingue pour imprimerie, salaire assuré et commission. S'adresser: 643 Notre-Dame ouest. 117—72-4R

VENDEUSES ADJOINTES
Vous faites les contacts et vous amenez vos prospects voir notre "Programme de Santé". Nous faisons le reste. Commission très élevée, de $80 à $120 par semaine
AMherst 8497 ou HOchelaga 4298
117—74-3

VENDEUSES ayant connaissance du public pour solliciter des membres pour un plan coopératif; très payant pour personnes qualifiées. S'adresser 4167 St-Denis, tous les soirs de 7 à 9 p.m. demander Maurice Amirault. 117—69-8R

VENDEUSES
expérimentées pour grand magasin d'exclusivité pour dames. Une bonne apparence et d'excellentes références sont absolument nécessaires. Ces personnes seront très bien rétribuées. Conditions de travail agréables. Armande Modes, 1532 St-Denis, HArbour 7887. De 10 a.m. à 5 p.m. Se présenter de préférence. 117—75-2 R

VENDEUSE, expérimentée demandée, bon salaire, avancement, position stable. Superior 5c to 1.00 Store, 4295 est, Ontario. 117—74-6 R

VENDEUSES, avez-vous auto? Proposition d'avenir très intéressante. VIctoria 9931. 117 sp.—8,10,11,12,14,15 R

VENDEUSES bilingues et préposée au stock expérimentées ayant bonnes références. Connaissance dactylo pas essentielle. Occasion d'apprendre commerce. 407 McGill, chambre 609. 117—75-3R

VENDEUSES d'au moins 30 ans avec expérience de la vente pour faire sollicitation par téléphone. Très bon salaire. Plus commission. Pour personne qualifiée. Ecrire Case 7911, La Presse, mentionnant âge, expérience, références. 117—7,8,10,12,15

VENDEUSE bilingue expérimentée, pour pâtisserie, temps plein ou partiel. 260 ouest, Bernard. 117—73-3 R

VENDEUSE expérimentée, bilingue, pour une pâtisserie à 363 Villeray. 117—75-3 R

VENDEZ à vos parents et amies lingerie et cadeaux bébés durant vos heures de loisir. Nous avons besoin de 50 vendeuses pour le 1er février. Nouveauté du Bébé. Ecrire Case 7845, La Presse, Montréal. 117—18,24,31 déc. 8,15 janv.

VOULEZ-VOUS faire 10.00 par jour chez vous en faisant fleurs en nylon. Achetons et vendons le matériel. Venez apprendre, 10.00 pour instruction et matériel. 10 h. le matin à 9 h. le soir. 2011 Jeanne-Mance, appartement 7, HArbour 0944. 117—71-5

WAITRESS demandée pour snack bar. S'adresser à 7291 Lajeunesse. 117—74-2 R

WAITRESS pour grill, après-midi seulement, sobre et honnête. S'adresser: 339 St-Paul est, après 9 p.m. 117—74-3R

WAITRESS avec expérience pour le soir. 5151 Papineau. 117—

117 Femmes, filles demandées

SHELL OIL CO.

DEMANDE
UNE OPERATRICE DE POINCON

Les applicantes devraient posséder un cours supérieur, parler anglais et avoir 2 ans d'expérience comme opératrice de machine à poinçonner I.P.M.

Les devoirs consistent à poinçonner et à vérifier la liste de distribution des salaires des journaliers et d'autres cartes à tabulateur.

Cette situation offre un salaire excellent, semaine de 5 jours, cafétéria et généreux bénéfices aux employés.

S'ADRESSER PAR ECRIT ENONCANT QUALIFICATIONS, AGE, EXPERIENCE A BUREAU DU PERSONNEL, SHELL OIL CO. OF CANADA LTD. 10501 SHERBROOKE EST, MONTREAL-EST OU TELEPHONEZ: MIssion 5-5751, LOCAL 302.
117—74-2

DEVENEZ OPERATRICE DE

SWITCHBOARD

en 10 leçons. Jour ou soir.
THE MODERN TELEPHONE GIRL
8295, St-Denis — VEndôme 3639
117—7,8,11,13,14,15

OPERATRICES

SUR MACHINE SINGER
SALAIRE JUSQU'A $35. PAR SEMAINE
PERIODE DE REPOS
PAS DE TRAVAIL SAMEDI
Montreal Suspender & Umbrellas Ltd
110 RUE ST-PIERRE
117—75-2

WAITRESS demandée pour restaurant. 1106 Beaubien est. 117—R

118 Emplois demandés, femmes

2 AMIS demandent travail dans collège. Ecrire à E. P. 83 rue De Blois, Cap-de-la-Madeleine, comté Champlain. 118—

COMPTABLE compétent demande travail temps partiel ou régulier. AMherst 1388. 118—

DACTYLO bilingue désire ouvrage à domicile. S'adresser Léonie. CHerrier 9911. 118—

DACTYLO bilingue d'expérience désire travail à domicile ou temps partiel en dehors. CHerrier 1726. 118—

DAME bilingue fiable désire travailler temps partiel, ménage, HOchelaga 3704. 118—75-3

DAME dans cinquantaine, dont le mari travaille de nuit, est libre tous les jours de 3½ heures p.m., peut être gardienne ou légers travaux. Tél.: CRescent 0371. 118—

DAME demande emploi comme gardienne. Appelez soir AMherst 1097. 118—

DAME demande tout genre travail à domicile, bijou, couture ou autre ouvrage manufacture. VEndôme 1168. 118—75-2

DAME distinguée avec références ferait garder le soir. FAlkirk 4636. 118—75-2

DAME 40 ans désire position jour, de 8 à 5½ soir, ménagère, expérience références. Salaire $15 semaine. Tél. CHerrier 3345. 118—75-2

DAME distinguée, références, solvabilité, comme gardienne d'enfants le soir. DUpont 1-1295. 118—74-2

DEMANDE ouvrage manufacture domicile, robes, jupes, doublures, etc. GRavelle 3188. 118—75-2

DEMOISELLE fiable 25 ans, gardienne fins semaine, références. VEndôme 7006. 118—

EXPERIENCE maison privée, 9 à 5, 5 jours. MOntcalm 4-3341. 118—74-2

FEMME demande ouvrage à la journée. AVenue 8-5654. 118—74-2

FEMME de journée demande ouvrage. HOchelaga 1935. 118—

FEMME demande ouvrage. TUrcotte 9604. 118—

FEMME demande ouvrage à journée, honnête et références. FAlkirk 6476.

FEMME d'expérience demande ouvrage à la journée. HArbour 6658. 118—75-2

FEMME demande ouvrage journée ou semaine. HOchelaga 3806. 118—75-2

FEMME honnête sérieuse aimerait ouvrage après-midi, soir. FRontenac 0106. 118—

FEMME fiable garderait enfant jour, 9 à 3. TAlon 9302. 118—

FILLE sérieuse, bilingue, cultivée, connaissances musique, art plastique, expérience 9 ans dans la radio, accepterait emploi dans domaine artistique. VIctoria 7775. 118—

FILLE avec expérience demande ouvrage. Maison privée ou bureaux. PLateau 9846. 118—

INSTITUTRICE française diplômée, donnerait leçons à domicile. YOrk 6326. 118—

JEUNE fille accepterait travail famille centre ville. Ecrire Janine Poissant, St-Jacques Le Mineur, Co. Laprairie. 118—74-3

JEUNE fille sans expérience, instruite, pas d'enfants, ni cuisine. CHerrier 2985. 118—

JEUNE dame garderait enfants, soir à domicile. CHerrier 6441. 118—

OPERATRICE 15 ans d'expérience demande travail à domicile. ORléans 5-0293. 118—74-3

OUVRAGE de journée et de bureau, DUpont 1-1838. 118—74-2

PRENDRAIS ouvrage ou couture à domicile, 4 machines de manufacture, ira chercher, livrer, 10 couturières disponibles, téléphone Ste-Eustache 4783. 118—73-3

PRENDRAIS ouvrage de reliure à domicile. AMherst 0956. 118—

PRENDRAIS ouvrage à domicile, copie, comptabilité, classage. CRescent 9427. 118—

MENAGERE tiendrait maison pour personne seule ville ou campagne. Ecrire Case 8017 La Presse. 118—

SECRETAIRE, bilingue, expérience légale, possédant typewriter et dictaphone. Allons chercher et livrons dictées à tous les jours pour $15 par semaine. Démonstration gratuite. CRescent 3323. 118—29,30,31 déc.—5,7, 8,12,13,14,15,19,20,21,2226,27,28,29 jan.

STENO-DACTYLO. Plusieurs années d'expérience. Tenue générale de bureau. Accepterait travail temps partiel ou chez soi. Possède clavigraphe. Ecrire C.P. 251, station de Lorimier, Montréal. 118—13,15

VENDEUSE RESTAURANT DEMANDE POSITION, 10 ANS EXPERIENCE. BILINGUE. REFERENCES. TRAVAIL JOUR SEULEMENT. CHERRIER 3345. 118—

118-A Couturières

BRASSIERE Parisienne et costume de bain sur mesure AMherst 8675. 118A—62-26

COUTURIERE d'expérience ou altérations ouvrage garanti. HOchelaga 2995. 118A—13,15,18

COUTURIERE, confection, altérations à domicile si désiré. BElair 6920. 118A—73-3

COUTURIERE robes, manteaux vieux refaits neufs, garantis. AMherst 6084, 3409 Bordeaux. 118A—R

119 Cours femmes, filles

A L'ECOLE MARCIL, CHAPEAUX, COURS PRIVES COMPLETS, RAPIDES, MODISTE D'EXPERIENCE, GRAVELLE 5159. 119—65-24

A L'ECOLE MARTINE, chapeaux, méthode française ultra-rapide. FRontenac 7772. 119—67-26 R

A L'ECOLE YVETTE COUTURE, COURS CHAPEAUX, PROFESSEUR DIPLOME. 2015 LAURIER. CHerrier 3557. 119—67-26

APPRENEZ cours chapeaux Jeanne Mann, diplômée haute mode. CRescent 0218. 119—65-24

A 7226 ST-DENIS vous aurez cours privé complet de coupe breveté haute couture, ouvrage fantaisie. Inscription tout temps. Demandez Mme De Lamirand, professeur. 119—72-16 R

CHAPEAUX, cours privés, succès assuré. Des-Neiges Haute Mode. TAlon 5028. 119—71-26

COURS d'aides malades, durée 3 mois. Enregistrement maintenant. Informations DOllard 2187. 119—15,22,29 R

COURS de couture, méthode simplifiée, rapide, confectionner vos toilettes en apprenant, succès assuré. J. H. I. L. DOllard 6459. 119—12,15 janv.

COURS complet individuel croquis, dessin des patrons, drapage, couture. Jour ou soir. Prospectus sur demande. Venus Fashion Studio, 1461 Bleury, appt 2, AVenue 8-0710. 119—70-15 R

ECONOMISEZ
Apprenez à confectionner vos chapeaux ce printemps. Cours du soir pratiques, rapides, donnés par dessinatrices experts au Salon Danielle.
APPOINTEMENTS, AVENUE 8-3709
119—74-2 R

OPERATRICES, apprenez rapidement travail de manufacture, aidons placer. AMherst 4961. 119—10,12,14 16

120 Service domestique

A DAME seule d'âge moyen, beau chez-soi, aimant enfants, légers travaux, $5 par semaine. RAymond 2-7454. 120—72-4R

AI BESOIN d'une bonne de 8 à 6 hrs 30 dans Ville St-Laurent. 3 adultes, 15.00 par semaine. BYwater 7962. 120—75-2R

AIDE générale aimant enfants, un peu d'anglais, 20.00 par semaine. DUpont 8-0597. 120—R

AIDE GENERALE PARLANT ANGLAIS, PETITE MAISON A VILLE ST-LAURENT. BONS GAGES. RIVERSIDE 4-4598. 120—75-3R

AIDE générale, non logée, petite famille N.D.G. Références exigées, bon traitement. ELwood 5584. 120—R

AIDE générale pour petite famille de docteur résidant à S.-Lambert. Bons gages. Références. Téléphoner ORchard 1-7623. 120—75-3 R

120 Service domestique

CUISINIERE AIDE GENERALE EXPERIMENTEE

TRAVAIL FACILE. AGREABLES CONDITIONS. MAISON AU CENTRE DE WESTMOUNT. ACCESSOIRES LES PLUS MODERNES. BONS GAGES. GLENVIEW 2665. 120—73-6R

AIDE générale aimant enfants, chambre seule, 100.00 par mois. HUnter 9-1909. 120—75-5R

AIDE générale demandée, petite famille, bons gages, près Atwater et Sherbrooke, références exigées. WIlbank 7518. 120—71-5 R

AIDE générale, peu d'anglais, aimant enfants, cuisine légère. CAlumet 6209. 120—73-3R

AIDE générale compétente, commodités modernes, chambre seule, 20.00 par semaine, aimant les enfants. 771 Powell, REgent 8-3119, Ville Mt-Royal. 120—74-2 R

AIDE domestique avec expérience et références pour soin de jeunes enfants et travail général, bon salaire. CRescent 7155. 5170 AVenue du Parc. 120—74-2R

AIDE service général, famille un enfant, références. WAlnut 7180. 120—73-3R

AIDE générale commodités modernes, chambre privée, bon salaire. REgent 8-2213. 120—R

AIDE générale, pas de cuisine, enfants, bon salaire. REgent 3-9484. 120—73-3R

AIDE parlant anglais. Léger travail de ménage. Laveuse et sécheuse automatiques. Télévision. 75.00 par mois. REgent 8-8447. 120—74-2R

AIDE générale compétente, parlant un peu anglais. Duplex moderne. Chambre privée. REgent 8-6706. 120—73-3 R

AIDE générale aimant les enfants, chambre privée, bons gages; références. 6252 Westbury, REgent 3-3422. 120—73-3R

A OUTREMONT, ménagère avec références demandées, 2 adultes. J. H. Pinard, 395 Bloomfield. CAlumet 3685. 120—75-3R

A PERSONNE seule, 35-55 ans, voulant bon chez-soi, aimant les enfants. VEndôme 8251. 120—74-3 R

A WESTMOUNT, famille canadienne-française, avec enfants, bonne expérimentée, références exigées. GLenview 2277. 120—R

BONNE demandée, ouvrage général, chambre seule. 73 Courcelette, tramways 29. CRescent 6535. 120—74-3 R

BONNE COMPETENTE. GAGES ELEVES. CHAMBRE A SOI. ON EMPLOIE FEMME DE MENAGE. 77 PAGNUELO, TRAM 29. DOLLARD 8873. 120—74-3R

BONNE à tout faire compétente, 3 adultes, duplex, chambre seule, bilingue. REgent 8-7469. 120—73-3 R

BONNE à tout faire compétente, logis 7 pièces, excellents gages, chambre particulière, toutes commodités modernes. WAlnut 6135. 120—73-3 R

BONNE A TOUT FAIRE COMPETENTE. FAMILLE DE 4, 2 ENFANTS, 10 ET 15 ANS. CHAMBRE PERSONNELLE. BONS GAGES. REGENT 8-6176. 120—73-3 R

BONNE AFFABLE. RECOMMANDEE, POUR SERVICE SANS LESSIVE NI CUISINE, DANS PETIT LOGIS. BONS GAGES. NOMBREUX CONGES. TOUS DIMANCHES APRES-MIDI ET SOIR COMPRIS. 5287 AV. DUROCHER. TEL. VICTORIA 3468. 120—R

BONNE demandée — artiste de la radio — CLairval 6702. 120—R

BONNE expérimentée pour service domestique. Chambre privée et bain. Généreux congés. 4600 avenue Kent. REgent 8-7331. 120—R

BONNE d'expérience pour appartement. Bon salaire, logée. 4931 avenue Kent, REgent 7-0570. 120—75-2 R

BONNE fiable parlant anglais, aimant les enfants, pour service sans cuisine. Bons gages. REgent 8-8469. 120—73-3R

BONS GAGES ET BON CHEZ-SOI A AIDE GENERALE COMPETENTE. TOUS ACCESSOIRES MODERNES. DISTRICT SNOWDON. REGENT 7-7639. 120—73-3 R

CONNAISSEZ-VOUS l'est, téléphone, travaux domestiques. 2515 Cuvillier, appt 3. 120—74-3 R

COUPLE sans enfant, mari travaillant, dame pour soin maison local rémunération. Ecrire mentionnant numéro téléphone à Casier 8021 La Presse. 120—R

COUPLE
Le mari s'occuperait de l'entretien ou travaillerait en dehors. La femme serait cuisinière-bonne à tout faire. Logis fourni, maison moderne. Deux enfants de 6 et 8 ans. Expérience et recommandations exigées. WEllington 4600. 120—R

CUISINIERE-BONNE A TOUT FAIRE Maison moderne, 2 écoliers, autre aide, recommandations, bons gages. WEllington 4600. 120—R

DAME demandée pour prendre soin d'une personne malade. CAlumet 3963. 120—R

FEMME de ménage travaillante pour les lundis matin, 2.50 et billets de tram, angle Victoria. REgent 8-7280. 120—R

FEMME ou fille d'un certain âge, comme aide dans maison privée. 4993 Perras. 120—R

FEMME de confiance pour couple travaillant, 2 écolières. Chambre seule. Bons gages. 737A de l'Epée. Victoria 1022, VIctoria 8349. 120—75-3R

FILLE raffinée, famille d'adultes, chambre personnelle, logée ou non, références. WAlnut 8986. 120—75-2 R

FILLE travaillante, aimant les enfants seulement, tous appareils modernes, chambre seule, bon salaire. REgent 8-6586. 120—71-5 R

FILLE MAISON PRIVEE, BON CHEZ-SOI. FALKIRK 8625. 120—R

FILLE demandée pour travail domestique. S'adresser en personne 1648 Darling. 120—71-5 R

JEUNES filles qui désirent apprendre à coudre, école professionnelle, professeur très consciencieux. S'adresser DUpont 8-7600. 120Spc—74-6R

JEUNE fille demandée chez médecin, 3 enfants. RAymond 7-2089. 120—73-3 R

JEUNE fille, pas de cuisine, femme de peine en service; 2 enfants d'âge scolaire; devra parler anglais, excellents gages. WAlnut 1011. 120—74-3 R

JEUNE affable, aimant enfants. Très bons gages. Bendix, tous dimanches libres, beaucoup de congés. 5373 Terrebonne, ELwood 7494. 120—74-2 R

JEUNE fille pour service de ménage et prendre soin d'une fillette de 3½ ans; devra parler anglais; références exigées. 80.00 par mois. Appeler samedi BYwater 7941; dimanche RIverside 4-5306. 120—R

JEUNE fille capable pour léger service domestique; femme de peine en service. Chambre privée, excellents gages. REgent 7-2842. 120—73-3 R

JEUNE fille pour cuisine légère et service domestique, logée ou non, pas d'enfants. District Snowdon, REgent 8-2507, après 7 120—75-2 R

NOTRE-DAME-DE-GRACE, bonen pour ouvrage général et cuisine, références, bon chez-soi. ELwood 7937. 120—

100.00 PAR MOIS
Cuisinière servante générale travaillante pour 3 adultes, duplex 6 pièces, équipement moderne, chambre seule, soirées libres. Références nécessaires. ELwood 3321. 120—74-2 R

80.00 PAR MOIS
Fille expérimentée pour service général, avons femme de ménage, chambre seule; références. ELwood 5174. 120—74-2R

PERSONNE demande femme pour avoir soins 4 enfants. FAlkirk 9453. 120—R

PERSONNE âgée, bon chez soi. 3976 Parc Lafontaine. CHerrier 2389. 120—R

PERSONNE sérieuse sachant faire cuisine, pour 3 adultes. Bon chez-soi. Position permanente. HArbour 7867. 120—73-3R

PERSONNE demandée, aimant les enfants; références. WAlnut 6321. 120—73-3R

SERVANTE demandée, 2 enfants, lessiveuse automatique, pas de cuisine, bon salaire. REgent 3-6340. 120—73-3 R

SERVANTE demandée. S'adresser le soir après 7 hres. 2486 St-Jacques Ouest. 120—72-4

SERVANTE demandée, famille 3 enfants, bon salaire. 234 ave Redfern. FItzroy 7824. 120—75-2 R

SERVICE général et soin d'un garçon de 9 mois, devra coucher, bon salaire et beaucoup de temps libre. HUnter 9-3174. 120—R

TRAVAUX ménagers courants dans jeune famille juive, toutes commodités modernes. Chambre personnelle. A Snowdon. Très bon salaire. REgent 7-2549. 120—74-2 R

123 Chambres à louer

A BAS PRIX, appelez RAymond 2-1295. Déménagements tous genres. Jour, nuit. 123—65-24

A BAS PRIX, appeler pour déménagement, jour et soir. AVenue 8-7379. 123—65-24

A BAS PRIX, appelez Gérard Transport, déménagements toutes sortes. Ouvert jour et nuit. FAlkirk 1058. 123—65-24

AGONA Compagnie Transport tous genres. Assuré. Jour, nuit. VIctoria 3445. 123—65-24

APPELEZ Paradis Transport. Déménagement chambres. AMherst 6357. 123—65-24

APPELEZ Payette Transport. Déménagement chambres, valises, bon marché. CHerrier 7153. 123—65-24

APPELEZ Bédard Transport, pour déménagement, jour et soir, l'heure ou au contrat, estimation gratuite à domicile. PLateau 7000. 123—65-24

APPELEZ Acme Moving Enregistré. Déménagement chambres, valises. Spécialités: pianos, poêles frigidaires. Prix raisonnable. FRontenac 4034. 123—65-24

MONTREAL MOVING & STORAGE Déménagement de chambres $4.00 de l'heure. AMherst 6650. 123—65-24

A 823 Ave VIGER, 2e étage, homme ou garçon sobre et honnête, téléphone, eau chaude, pas enfant, tranquille. 123—

123 Chambres à louer

140 CHAMBRES

AUTO TRANSPORT GRATIS
ENFANTS ACCEPTES
6517 Park, coin Beaubien
5131 St-Laurent, près Laurier
4087 St-Dominique, près Duluth
6031 Esplanade, près Van Horne
243 Colborne, coin rue Ottawa
LOYER DE 3.00 MONTANT. CHAMBRES SIMPLES ET DOUBLES, CUISINE PERMISE. LAVABOS ET POELES A GAZ DANS CHAMBRES. TALON 6311. 123—70-19

A 931 ATWATER, environs Dorchester, chambre avec studio, chaude, propre, lavabo, calorifère, gaz, frigidaire, téléphone, 8.00, demoiselle libre. WIlbank 2476. 123—75-2 R

A BAS PRIX, belle grande chambre double, calorifère, garde-robes. CAlumet 2033. 123—R

A 408, 2e ave Verdun, chambre meublée, chez couple sans enfants, pour monsieur seulement, appelez YOrk 0771. 123—74-2

A BAS PRIX, 1438 Wolfe, petite, grande chambres, tranquille, gaz. 123—

A BAS PRIX: chambres, 8.00, 9.00, enfants acceptés. 1267 est, Craig, BElair 2187, CHerrier 0163. 123—12,14,15

A 3873 BERRI, HArbour 3952, chambre avec usage gaz. 123—R

A BERRI 1218, GRANDE CHAMBRE MEUBLEE, 2, 3 PERSONNES; GAZ, EAU, FRIGIDAIRE. 123—R

A BON chambreur, lavabo, eau chaude, gaz, bébé accepté, 8.00, 12.00. 118 Ste-Catherine ouest. 123—11,14,15,17 R

A bons chambreurs, 1053 St-Denis, pour 1 ou 2 personnes, lavabo, cuisinette, toutes commodités, propre, 7.00 et 10. HArbour 1942. 123—74-2

A BON marché, grande chambre devant tout confort désiré, véritable chez-soi, pour monsieur ou dame âgée. 5350, 2e avenue, Rosemont, appt 3. 123—73-3

A BONS chambreurs, 1059 St-Denis, pour 2 ou 3 personnes, grande chambre double, cuisinette, propre, toutes commodités. HArbour 1942. 123—75-2

A BONNES gens respectables, 1-2 pièces meublées ou non, cuisinette privée. 4139 St-Denis. 123—75-7R

A BELLES conditions, dans appartement, moyenne, vacante. FRontenac 8435. 123—74-2 R

A 4443 BREBEUF près Mont-Royal, chambre pour monsieur, radiateur, eau chaude, douche et téléphone privés 7.00. 123—73-3 R

A 4206 BREBEUF, petite, grande, éclairées, propres, garde-robes, cuisine. 123—74-2 R

A 506 CANNING, coin Notre-Dame chambre, gaz. POntiac 6-9451. 123—73-4 R

A 1457 CARTIER, salon double et boudoir. CHerrier 4182. 123—

A CARTIERVILLE, privilèges cuisine, douche, calorifère, entrée privée. 12256 Lachapelle. 123—75-6 R

A 6349 CHAMBORD, petite chambre, dame âgée, $5.00. 123—

A 1100 CHAMPLAIN, appt double, bas, Frigidaire, lavabo, acceptons enfants. 123—

A 7208 CHRISTOPHE-COLOMB, salon double, usage cuisine. CAlumet 7937. 123—73-3R

A 5028 CHRISTOPHE COLOMB près Blvd St-Joseph, salon double, propre, usage cuisine. HArbour 1306. 123—R

A 4228 CHRISTOPHE-COLOMB, grande chambre propre, chauffage central. 123—

A CLAIRVAL 5032, 3 appts, meublés ou non. 9375 Boyce. 123—R

A CLAIRVAL 2285, chambre pour couple filles, gaz, calorifère, $7.50. 123—74-2 R

A COUPLE sans enfants, belle pièce meublée, moitié prix pour légers services, à qui la chance ?, nord. AMherst 8675. 123—71-6 R

A Dame ou monsieur âgé, local tranquille. RAymond 2-0495. 123—

A 2151 Delorimier chambre à louer 5.00 par semaine. 123—

A 1320 Demontigny, appt 6, chambre propre, usage gaz, frigidaire, télévision, etc. CHerrier 4671. 123—R

A 1926 DORION, près Ontario, salon double, bon chez soi. 123—

A 3648 DROLET, chambre meublée près Carré St-Louis. DExter 1653. 123—73-3 R

A 6337 DROLET, CRescent 1369, belle grande chambre, moderne, chauffée. 123—75-2

A 641 DUFRESNE coin Ste-Catherine, grand salon double non meublé, bas, calorifère, propre, 10.00. AMherst 9087. 123—74-2 R

A 406 DULUTH près St-Denis, chambres devant, cuisine, propre, tranquille. Prix raisonable. MArquette 1995. 123—R

A 121 EVANS près Sherbrooke, chambre avec gaz. PLateau 0832. 123—74-8 R

A 4535 FABRE coin Mont-Royal, chambre genre appt, lavabo, eau chaude, calorifère, gens tranquilles. 123—73-6-R

A 2265 Gilford, appt 1, grande chambre, couple, usage cuisine, etc., seul chambreur. FAlkirk 8449. 123—74-2 R

A 1655 GILFORD, chambre, boudoir, pour monsieur, références. FRontenac 8196. 123—74-2 R

A 7814 HENRI-JULIEN, jolie chambre eau chaude, personne travaillant. 123—74-2R

A 3636 Henri-Julien, appt 2, belle chambre à louer, bonne correspondance, St-Laurent St-Denis, Parc ave. PLateau 5562. 123—74-2

AHUNTSIC, maison moderne, grande chambre, personne distinguée. DUpont 1-1595. 123—74-2R

AHUNTSIC, chambre meublée. VEndôme 0230. 123—R

AI CHAMBRE à 3417-A Hutchison, appartement 5-A, près de la rue Sherbrooke; frigidaire, usage de cuisine. MArquette 3130. 123—

AI CHAMBRE meublée, lavabo, prix modique. CAlumet 6258. 7033 Boyer. 123—71-5R

AI belle chambre dans maison appts, meublée, chauffée, eau chaude, frigidaire, cuisine, filles ou couple. 5125 St-Hubert. 123—70-6 R

AI belle chambre propre, ensoleillée, seul chambreur, télévision. RAymond 2-4813. 123—R

AI belle chambre devant, monsieur seulement, Iberville-Bélanger, RAymond 2-3084. 123—74-2R

AI belle grande chambre, set de chesterfield, lit continental, avec commodités. 2272 St-Antoine près Atwater, WIlbank 2079. 123—74-3 R

AI petite chambre dans maison privée, 5.00 références. 3125 St-Antoine, près Atwater, WEllington 3861. 123—74-2 R

AI boul. St-Joseph, boudoir seulement, fille travaillant. FRontenac 9367. 123—74-2 R

AI GRANDE chambre, petite, service cuisine, lavabo, vaisselle, couvertures, frigidaire, concierge. BElair 4620, MArquette 0822. 123—74-3R

AI BELLE CHAMBRE pour monsieur distingué. 6.00. AVenue 8-7761. 123—R

AI chambre ensoleillée dans famille 3 adultes pour personne sobre, distinguée. Information après 6 hres. VIctoria 9015. 123—R

AI chambre meublée Bélanger et Delanaudière, eau chaude, tranquille. VIctoria 4233. 123—12,14

AI BELLE chambre meublée, chauffée, eau chaude, frigidaire. VIctoria 5291. 123—73-3 R

AI grande chambre usage frigidaire, et petit boudoir, balcon usage frigidaire. CHerrier 1491. 123—

AI CHAMBRE devant, privilège cuisine. 3987 St-Hubert, HOchelaga 3671. 123—R

AI CHAMBRE, cuisinette, meublée ou non, aussi salon double. DUpont 8-5452. 123—73-3 R

AI 1 OU 2 CHAMBRES
Non meublées, lavabo dans chambres, eau chaude, chauffées. 603 Chatham. Jour: FItzroy 9922. Soir: WAlnut 7845. 123—73-6

A 3516 Jeanne-Mance, grande chambre, 10.00. BElair 0618. 123—75-2R

A 282 LAUPIER OUEST, chambre, personne tranquille, sobre, toutes commodités. 123—74-2 R

A LOUER 1964 Sherbrooke Est, grande chambre devant, aussi petite, toutes commodités. FAlkirk 5868. 123—R

A LOUER, salon double meublé usage cuisine, frigidaire. RAymond 7-1633. 123—75-2R

A LOUER, chambre, cuisinette, calorifère, très propre. 3946 Mentana, une rue ouest Parc Lafontaine. 123—73-3 R

A LOUER, appt double pour 2 demoiselles ou 2 garçons ou couple sans enfant. HArbour 0363. 1006 St-André. 123—75-3R

A LOUER salon double meublé pour 2 personnes, eau chaude, chauffage central, lavabo dans chambre, frigidaire et poêle. S'adresser 1317 Parc-Lafontaine, FRontenac 5000. 123—R

A LOUER, 3 pièces modernes, bien propres, calorifère, eau chaude, 13.00; désire couple sans enfant. 3368 Letourneux. CLairval 1452. 123—74-2 R

A LOUER, chambres propres, gens honnêtes. 1470 Champlain, HOchelaga 1706. 123—7,8,10,11,14,15 R

A LOUER, Longueuil, chambre et cuisine. ORléans 5-7697. 123—

A 7209 LOUIS HEBERT, pour 1-2 personnes, toutes commodités. 123—73-3 R

A 4437 Marquette près Mont-Royal chambre très propre, lavabo, eau chaude à l'année, grand garde-robes, entrée privée, 8.00 par semaine. AMherst 7720. 123—R

A 145 MONT-ROYAL Ouest, beau salon, propre, ensoleillé pour jeune fille distinguée. 123—73-3 R

A 3249 NOTRE-DAME EST, chambre 6.00, CHerrier 7214. 123—R

A 7243 PAPINEAU, pièce pour fille, lit mur, droit cuisine. AMherst 8675. 123—71-6 R

A 7000 PAPINEAU, chauffé, meublé, frigidaire, poêle, lavabo. VIctoria 4401. 123—71-5 R

A 3630 PARC-LAFONTAINE, très grande chambre, devant, calorifère, face parc, gaz. 123—R

123 Chambres à louer

A PERSONNE seule, chambre, devant, usage gaz, eau chaude, téléphone. S'adresser 1053 Beaudry, soir seulement. 123—71-6 R

APPARTEMENT double devant, calorifère, seul chambreur, près autobus Beaubien-Ville St-Laurent. CRescent 1259. 123—R

APPRECIER grande chambre devant, cuisinette, téléphone, couple honnête. 4310 Delaroche près Parc Lafontaine. 123—

APPT meublé, balcon, gaz, téléphone, frigidaire, acceptons enfant. 2786 Rouen. 123—

1-2 APPTS, 1-3, avec entrée privée chacun, frigidaire, douche, toutes commodités. GIffard 3601. 123—75-2 R

APPT double pour couple, ménage fait à neuf, bon prix. CHerrier 0228. 123—73-3 R

APPT double, 3 meublés ou non. 4439 Notre-Dame est. 123—R

2 APPTS à louer, 543 Fullum, HOchelaga 9486, enfants acceptés. 123—

2 APPTS séparés, cuisine, enfants acceptés. 7256 Papineau. CHerrier 3008. 123—74-2 R

3 APPTS meublés, gaz, eau chaude, très propre 18.00. FAlkirk 1801. 123—74-2

A personne distinguée travaillant boudoir moderne privilège cuisine. Près autobus, références. Seul chambreur. DUpont 8-5018. 123—R

2 APPTS meublés, usage gaz, 1718 Maisonneuve. HOchelaga 3578. 123—73-3R

ARGYLE 1401, près de Guy, petite chambre au sous-sol, simple, 4.00. 123—R

A ROSEMONT, salon double, enfant acceptés. RAymond 7-1490. 123—75-3 R

A ROSEMONT, chambre confortable, cuisine, frigidaire, gens distingués. RAymond 2-3588. 123—

A ROSEMONT, chambre pour monsieur, 5698, 5e ave. RAymond 2-1228. 123—74-2 R

A 560 SICARD, salon double meublé, prix raisonnable. CLairval 1386. 123—73-3R

A 2013 ST-ANDRE, chambre meublée femme, fille. HOchelaga 2462. 123—74-7R

6770 ST-DENIS, chambre, monsieur seulement, références, 10.00 par semaine.

A 3434 St-Denis, grand salon double non meublé, magnifiquement éclairé, chauffage central, eau courante. 123—75-12 R

A ST-HENRI près Atwater, Notre-Dame, 6.00 par semaine. GLenview 1934, HEmlock 2960. 123—74-2

A 6502 ST-HUBERT, sur coin, grande chambre luxueusement meublée, cuisine, service concierge. VIctoria 0191. 123—71-5

A 6687 ST-DENIS, grande chambre propre, confortable, VIctoria 8028. 123—75-2 R

A 5279 ST-DENIS, grande chambre pour 2 jeunes filles de bureau. Usage cuisine 5.00 chacune. TAlon 1140. 123—74-2 R

A 4127 St-Hubert, grande chambre devant. Autres petites, usage cuisine, frigidaire, lavabo. 123—11,13,15 R

A 4431 ST-HUBERT, chambre très propre, cuisine, frigidaire, 5.00. 123—75-2 R

A 3890 ST-HUBERT, salon oduble, acceptons enfants. MArquette 9880. 123—R

A 5195 ST-HUBERT, appt 4, grande chambre à louer. VIctoria 7168. 123—75-2 R

A 5613 ST-URBAIN, grande ou petite chambres, privilège cuisine. 123—R

A 1037 ST-DENIS, belles grandes chambres meublées, douche, frigidaire. 123—65-24

ATTRAYANTE, chaude, spacieuse, meublée, literie fournie. Eau chaude continuellement, lavabo dans chambre. Poêle électrique. Idéal pour couple respectable, dame distinguée, recherchant confort, tranquillité. Prix raisonnable, 2197 Souvenir, FItzroy 4743. 123—R

A TUrcotte 7790, avant 8, belle chambre genre appt, douche. 123—R

ATwater 1477, appt 6, près Sherbrooke, chambre double, couple travaillant, usage gaz, frigidaire. WIlbank 1643. 123—74-2 R

AUBAINE petite chambre pour 1 personne, toutes commodités. S'adresser 7036 Boyer. 123—74-2 R

AVENUE DES PINS Ouest, 1562, grande et petite, foyer naturel, frigidaire, cuisinette, etc. FItzroy 0571. 123—72-4 R

A VERDUN, chambre, dans très belle localité. YOrk 5287. 123—74-2 R

A Ville Jacques-Cartier, appt. meublé ou non, usage cuisine, téléphone, couple ou personne seule, garderais enfant si désiré, près d'autobus. ORléans 4-8756. 123—R

AVONS bonne chambre, gaz, eau chaude année, enfant accepté. 5318 Berri. CAlumet 0843. 123—71-5R

BARCLAY, chambre devant, téléphone, eau chaude, 7.00. REgent 1-2628. 123—73-3R

A UN monsieur, petite chambre meublée, lavabo, St-André, près boulevard St-Joseph. HArbour 3394. 123—R

BEAU SALON double bien meublé, poêle gaz, glacière, radio, etc. DOllard 3847. 123—74-2 R

BEAU grand salon avec cuisinette, dans un bas, sur devant, 2 à 4 personnes, vrai chez-soi. AMherst 9719. 123—73-3R

BEAU SALON double meublé. 5901 De Normanville. VIctoria 1008.

BEAU salon double meublé, permission cuisine, $10 semaine. CRescent 7255. 5669 Chambord. 123—72-4R

BEAU salon double, 6833 Louis-Hémon, RAymond 7-4618. 123—74-3 R

BEAU grand salon double, meublé, usage cuisine, eau chaude, téléphone. 8149 Foucher. TAlon 0562. 123—74-3R

BELLE grande chambre pour 2 messieurs distingués. 7342 St-Denis. 123—71-5 R

BELLE grande chambre, moderne pour une, deux personnes, près de tramway, privilège de cuisine. TAlon 9248. 123—71-5

BELLE chambre meublée, chauffée, S'adresser 251 rue Bérard. 123—71-5

BELLE grande chambre avec boudoir pour 1 ou 2 messieurs distingués. Prix raisonnable. VIctoria 1414. 123—R

BELLE CHAMBRE, couple, messieurs distingués, gaz. 1115 Visitation. CHerrier 7277. 123—R

BELLE chambre, 5.00 par semaine. 4647 Adam. CLairval 9993. 123—R

BELLE chambre, monsieur ou demoiselle. CHerrier 7807. 123—74-2 R

BELLE chambre meublée, propre, prix 5.00, 3334 Ste-Catherine Est. 123—74-2

BELLE chambre, propre, tranquille, téléphone, monsieur distingué. 4693 Christophe-Colomb. 123—74-2 R

BELLE chambre, usage télévision. 7512 Casgrain. VIctoria 9159. 123—74-3R

BELLES chambres petites, grandes, cuisinette, meublées, propres, usage téléphone. 3458 Laval. MArquette 1013. 123—74-2 R

BELLE grande chambre meublée, couple tranquille, poêle, frigidaire compris. 3636 Henri-Julien, appt 7, près Carré St-Louis. AVenue 8-1049. 123—R

BELLE grande chambre meublée, froid frigidaire, gaz, téléphone. 4742 Lafontaine. TUrcotte 4125. 123—73-3R

BELLE grande chambre propre, tranquille, pour monsieur. BYwater 1311. 123—74-2 R

BELLE petite chambre chauffée, meublée, téléphone. 5634 Hutchison. 123—74-3 R

BELLE chambre dame âgée, bons soins. CHerrier 2093. 123—

BELLE chambre propre meublée, personnes tranquilles, gaz, téléphone, 4278 Rivard. 123—74-2 R

BELLE grande chambre pour jeune fille seulement. TAlon 7608. 123—74-2R

7628 BERRI, chambre moderne devant, dans bonne famille. DOllard 3730. 123—74-2 R

BERRI-CREMAZIE, salon double, téléphone, radiateur, cuisine tranquille, DUpont 8-9326. 123—R

2101 BLEURY, moyennes et grande, privilège eau chaude. PLateau 8078. 123—73-4

BLOOMFIELD, boudoir confortable, lit continental, douche, téléphone, cuisine, famille privée, tranquille, monsieur préféré. CRescent 9325. 123—69.10 R

BON appt, arrière restaurant, accepte enfants. MArquette 0247, VIctoria 4313. 123—75-2 R

BOUDOIR, privilège cuisine. RAymond 2-5125. 123—72-4R

BOUDOIR très propre, près Guizot, chez couple âgée. DUpont 8-1204. 123—73-3 R

BOUL. St-Joseph, grande chambre chauffée, meublée, eau chaude. MArquette 8357. 123—74-2R

2020 BOURBONNIERE, près Ontario, grande chambre moderne, téléphone, eau chaude. 123—73-3 R

CARTIERVILLE, famille privée, usage cuisine, très propre. BYwater 2371. 123—74-2R

CHAMBRE avec lavabo, service cuisine, frigidaire, propre, calorifère. MArquette 0973. 3417 Shuter. 123—75-3 R

CHAMBRE à louer, gaz, téléphone, télévision, fille ou femme seulement. 5772 Cartier, GRavelle 3275. 123—R

CHAMBRE à louer meublée, usage de cuisine. DUpont 8-2660. 123—R

CHAMBRE avec lavabo, 4083 St-Hubert. AMherst 3533. 123—R

CHAMBRE à louer avec lavabo, 822 Duluth, HOchelaga 1664. 123—74-2R

CHAMBRE double meublée, cuisine. VIctoria 4736. 7757 Henri-Julien. 123—73-3R

CHAMBRE, cave, chauffées, près Miron, pour plombier ou autres. DOllard 1925. 123—R

CHAMBRE très propre 8.00 semaine, 4227 St-Denis. MArquette 3400. 123—73-3 R

CHAMBRE simple jeune fille ou monsieur, privilège cuisine. VEndôme 2959. 123—73-3 R

CHAMBRE, couple ou personne seule, homme ou femme. Tout confort. 5904 St-Urbain. CRescent 7549. 123—R

123 Chambres à louer

CHAMBRE meublée chauffée, genre appt, gaz, téléphone, lavabo. 1177 Wolfe. 123—73-3 R

CHAMBRE devant, balcon, lavabo, chez gens honnêtes. MArquette 1096. 123—73-3R

2 CHAMBRES dans maison neuve, pour homme distingué. 5664 Jeanne d'Arc. RAymond 1-4570. 123—73-3 R

CHAMBRE à louer $5, gaz, téléphone. 2296 Cartier. CHerrier 8724. 123—73-3R

CHAMBRE à louer, près "Canadair", BYwater 3967. 1808 Chemin Laval. 123—R

CHAMBRE boudoir, privilège cuisine, confort moderne, dame travaillant ou monsieur sobre et honnête. 2539 Sherbrooke Est. appt 8. FRontenac 0929. 123—R

CHAMBRE à louer, personne seule, distinguée, belle vue, toutes commodités. 6402 6ème Ave, Rosemont. RAymond 1-6377. 123—

CHAMBRE dame ou monsieur, prix raisonable. DUpont 8-5525. 123—R

CHAMBRE double avec lits jumeaux, pour messieurs. WEllington 2846. 123—73-3 R

CHAMBRE meublée pour monsieur. 6347 Drolet, VIctoria 1955. 123—R

CHAMBRE meublée, calorifère, privilège cuisine, frigidaire. TAlon 9752.

CHAMBRE et cuisine pour couple sans enfant ou 2 messieurs, amis. 2531 Hochelaga. CHerrier 2396. 123—R

CHAMBRES double ou simple, propres, central. 109 boul. St-Joseph ouest.

CHAMBRE devant, lavabo, radiateur, cuisine, travaillant en dehors. PLateau 4736. 123—R

2 CHAMBRES meublées ou non, usage cuisine, téléphone. 8529 Drolet. DUpont 1-6797. 123—73-3R

CHAMBRES, grandes, petites, confort, cuisine. St-Denis. TAlon 0091.

CHAMBRE à louer femme ou fille seulement, bonne grandeur, très éclairée, tout fourni, foyer Jeanne-D'Arc, 1057 Berri. 123—

CHAMBRE avec gaz acceptons enfants, prix 5.00. WIlbank 0670. 123—R

CHAMBRE pour 1, 2 personnes, cuisine. FAlkirk 7769. 123—R

CHAMBRE, cuisine, douche privée, 12.00 1286 St-Timothée, HArbour 7730.

CHAMBRE et cuisine en plus très grande chambre. Notre-Dame près De la Montagne. FItzroy 5600. 123—75-2R

CHAMBRE devant, calorifère, téléphone. GRavelle 6340, 6684 Bordeaux.

CHAMBRE meublée ou non, usage cuisine, frigidaire, tout confort, 5, avenue Querbes, DOllard 3305. 123—R

CHAMBRE, propre, tranquille, peut faire cuisine, sur Laurier. CHerrier 3836. 123—73-3R

CHAMBRES pour 1-2 personnes, poêle électrique, eau chaude courante. Sherbrooke près Bleury, BElair 6542.

CHAMBRE sur devant 4621 Mentana. FAlkirk 0946. 123—73-3R

CHAMBRE à louer, maison moderne, dans les environs Canadian Vickers, CLairval 8050. 123—73-3 R

CHAMBRE et cuisine meublées avec frigidaire. 3840 Coloniale. BElair 8539. 123—71-5 R

CHAMBRE pour monsieur avec références, s'adresser après 6 heures. 8050 St-Gérard. 123—R

CHAMBRE à partager pour femme à sa pension, tranquille, propre, 4.50 par semaine. 2004 St-Timothée. FRontenac 1398. 123—

CHAMBRE avec cuisine. 2351 Quesnel. GLenview 4382. 123—74-2 R

CHAMBRE meublée 6.00. 8300 St-Denis. VEndôme 9766. 123—75-2 R

CHAMBRE pour monsieur. 2540 Sherbrooke est, appt 3. AMherst 7795. 123—12,13,15,17,18,19,20,21,22R

CHAMBRE 1 ou 2 personnes, usage cuisine. 6665 Garnier, VIctoria 1459. 123—74-2 R

2 CHAMBRES, bien éclairées, 4428 St-Denis, BElair 4870. 123—74-3 R

CHAMBRE toutes commodités pour couple. AVenue 8-6057. 123—11,15,18,22 R

CHAMBRE 1 ou 2 personnes, usage cuisine, téléphone, frigidaire, chauffée. 8789 Berri. VEndôme 6540. 123—74-2 R

CHAMBRE genre appt près Bleury, gaz, pas d'enfants. CRescent 3721. 123—74-2 R

CHAMBRE, cuisine, poêle, frigidaire, maison moderne, couple honnête. FItzroy 3703. 123—74-2 R

CHAMBRE, 2-3 personnes, usage cuisine, frigidaire St-Denis, Ste-Catherine. BElair 0440. 123—71-5R

2 CHAMBRES meublées, entrée privée. 3240 St-Zotique. RAymond 2-8717. 123—71-5 R

CHAMBRE pour homme seulement. Après 5 heures. FAlkirk 0815. 123—71-5 R

CHAMBRE meublée pour couple ou fille de préférence. Usage cuisine, bain, téléphone, etc. Téléphoner après 6.30 hres, samedi, dimanche toute la journée, VIctoria 4536. 123—74-2 R

CHAMBRE meublée, propre, 9035 St-Denis, appt 2. DUpont 8-2338. 123—74-2R

CHAMBRE-BOUDOIR chauffé, meublé, téléphone, frigidaire, 6.00, 3929 St-Denis. 123—74-2

CHAMBRE meublée, 2 personnes, gaz. 2473 St-Antoine, FItzroy 7987. 123—74-2R

CHAMBRE usage cuisine, usage frigidaire, téléphone, enfant accepté, 4222 De Lanaudière. 123—74-2R

CHAMBRE en avant, lavabo, usage cuisine, tranquille. Boyer, près Bélanger. MOntcalm 4-4414. 123—74-3 R

CHAMBRE à louer. 7980 Delorimier appt. 6. 123—67-14 R

CHAMBRE à louer pour monsieur. MArquette 4294. 123—74-2 R

CHAMBRE, privilège de cuisine. 5161 Casgrain. CAlumet 4187. 123—74-6 R

CHAMBRE à louer, 6.00 par semaine. 427 Beaumont, DOllard 3231. 123—74-3 R

CHAMBRE à louer à garçon distingué, pension si désiré. 4393 Rivard. AVenue 8-3041. 123—74-2

CHAMBRE avec usage cuisine. 3175 Notre-Dame est. CHerrier 3056. 123—74-2 R

CHAMBRE, lavabo, poêle dans l'appt, références. 7530 Drolet. TAlon 9028. 123—74-3 R

CHAMBRE à louer pour 1 ou 2 messieurs, bon chez-soi, tranquille. 6546 Chateaubriand. 123—74-7 R

CHAMBRE à louer, eau chaude, gaz, située coin Ontario, De Bullion. PLateau 6484. 123—67-22 R

CHAMBRE meublée, chauffée, frigidaire, cuisine. 6735 des Ecores. RAymond 1-6545. 123—72-4R

CHAPLEAU, près Mont-Royal, chambre pour monsieur. FRontenac 7411. 123—75-2 R

3756 CHEMIN Reine-Marie appt 1, chambre. REgent 3-2784. 123—75-2

COIN AV. DES PINS, chambre simple, usage cuisine. 3633 Hôtel de Ville AVenue 8-0577. 123—72-4 R

COUPLE travaillant 1 ou sans enfant, pourrait garder enfant le jour. TUrcotte 7303. Village Champlain. 123—R

CUISINE et chambre non meublées. TUrcotte 1661. 123—74-2 R

CUISINE et chambre meublées dans maison moderne avec entrée privée. TRenmore 5259. 123—

DAME partagerais appt moderne neuf, 4½ pièces, donnerais chambre meublée, lingerie, frigidaire, au besoin grande salle, tout confort. CRescent 0577. 123—R

DANS l'est, salon double meublé, 10.00. TUrcotte 5279. 123—73-3 R

DANS Rosemont, grande chambre, usage cuisine si désiré, frigidaire, téléphone RAymond 1-6203. 123—74-2 R

6726 DELANAUDIERE grande chambre, cuisinette, eau courante, TAlon 9905. 123—R

DORCHESTER EST 1010, petite et grande chambres, usage cuisine. 123—R

DORCHESTER ouest 4260, grande et petite chambres propres, genre appt, privilège cuisine. FItzroy 0304. 123—R

1711 DUFRESNE, chambre pour personne travaillant, sobre, maison tranquille. 123—

EAU chaude, gaz, chauffage, genre appt. 2460 Lacordaire, TUrcotte 3186. 123—71-26 R

ENTRE Bernard et St-Viateur, chambre, toutes commodités, à louer à monsieur ou dame seule. GRavelle 7050. 123—

311 EMERY près théâtre St-Denis, 7.00, 9.00, 10.00, 12.00, 15.00, 20.00, AVenue 8-2630. 123—73-3R

FABRE, 6889, CAlumet 6396, salon double meublé, usage cuisine, tranquille. 123—R

GRAND salon double, bien meublé, gaz, frigidaire. CHerrier 2439. 123—R

GRANDE petite, usage cuisine. 1737 Sanguinet, appt 8, coin Ontario. 123—75-2

GRANDE chambre à louer, pour 2 messieurs, à 4682 Blvd Gouin Est. DUpont 1-1518. 123—R

GRANDE chambre monsieur sobre, 2602 boul. Rosemont, coin 1ère. 123—74-2 R

GRANDE chambre avant, système de chauffage, toutes commodités, RAymond 2-3456. 123—R

GRANDE chambre et petite à louer, 15.00 par mois. 3281 St-Jacques Ouest. FItzroy 3829. 123—R

GRANDE chambre genre appt meublée ou non. Accepterais enfants. 1649 Cuvillier. HOchelaga 7437. 123—75-3R

GRANDE chambre, 3602 ouest Notre-Dame, accepterais enfants. 123—72-4 R

GRANDE chambre meublée pour couple, accepte un enfant. DUpont 8-6027, 8250 St-Denis. 123—72-4R

GRAND boudoir, avant, bas, eau chaude, gaz, frigidaire, gens tranquilles. 4535 Fabre, coin Mont-Royal. 123—73-6 R

GRAND salon pour 2 personnes travaillant, pas cuisine, pension si désirée. 1207 DeMontigny. 123—R

GRANDE chambre à louer 1-2 personnes avec poêle électrique, frigidaire, eau chaude année. S'adresser FRontenac 8407. 123—R

123 Chambres à louer

GRAND salon double pour monsieur travaillant en dehors. 5726, 12e Rosemont, RAymond 2-5998. 123—73-3 R

GRAND salon double meublé, poêle privé, 1 enfant. 7769 Berri. 123—73-3

GRAND salon double non meublé, 345 Emery, appt 1. BElair 4729. 123—74-2 R

2 GRANDES chambres, enfant accepté, meublé ou non. 6990 De Montmagny, Ville-Emard. 123—73-3 R

GRANDE chambre chauffée pour 1 ou 2 personnes, dans maison tranquille. 4235 Laval. HArbour 7703. 123—75-7R

GRANDE chambre à louer. 1423 Orléans. FRontenac 3604. 123—74-2 R

2 GRANDES, 1 petite chambres, gaz, eau chaude. BElair 7096. 123—74-2 R

GRANDE chambre, pas meublée. 6332 Iberville. 123—75-2 R

GRANDE chambre pour 1 ou 2 messieurs, frères ou amis, pension si désiré. 7332 Christophe-Colomb. GRavelle 9827. 123—R

GRANDE chambre 10.00 semaine, privilège cuisine. 4015 Kingston, HUnter 8-4089. 123—75-2 R

GRANDE chambre à louer, 10215 St-Hubert. 123—75-2 R

GRANDE chambre, permis cuisine. TUrcotte 8558. 123—75-3 R

GRANDE chambre chauffée, 5889 Park Avenue. CRescent 2522. 123—R

GRANDE chambre, couple sans enfant ou messieurs; calorifère, toutes commodités voulues. GIffard 3253. 123—74-2R

GRANDE chambre meublée, donnant sur rue Mont-Royal, 1493 Mont-Royal Est. AMherst 0901. 123—75-6 R

GRANDE chambre à louer, 8363 Henri-Julien, VEndôme 9764. 123—74-2 R

GRANDES et petites chambres à louer. BElair 2156. 123—74-2R

GRANDE chambre avec gaz, toutes commodités. Seul chambreur. 1313 Ontario est. FAlkirk 6277. 123—74-2 R

GRANDE chambre pour monsieur seulement. 4407 Côte des Neiges. 123—74-2 R

GRAND salon double, 10.00 par semaine, accepte un enfant. 1196 St-Georges, appt 8, UNiversity 6-1997. 123—74-2 R

GRANDE CHAMBRE moderne, gens distingués, 9.00. 169 Vitré Est. 123—74-3 R

GRAND salon double bien meublé et propre, près du Forum. WEllington 1498. 123—74-2 R

GRANDES chambres meublés, chauffées, éclairées, ménage récent, 9.00 et 8.00, acceptons enfants. 4009 Laval. 123—73-3 R

GRANDE chambre à louer, homme seulement 5774, 6eme Avenue, Rosemont. 123—74-2

GRANDE chambre libre, pour monsieur seulement. 2205 Préfontaine. HOchelaga 2083. 123—74-2R

GRANDE chambre meublée, dame seule, privilège cuisine. ORléans 5-0573. 123—74-2 R

GRANDE chambre propre avec commodités, filles ou femmes. FRontenac 6143. 123—74-3

GRANDE et petite, usage gaz. 4691 Christophe-Colomb. FRontenac 9350. 123—71-3R

GRANDE chambre devant bas, peut faire cuisine. 4295 St-Denis. 123—74-2R

GRANDE chambre meublée avec confort, paroisse St-Stanislas. FRontenac 3825. 123—74-2 R

GRANDE chambre moderne avec 2 fenêtres, ensoleillée, coin de rue 1100 Van Horne. CAlumet 2305. 123—73-3R

GRANDE chambre avec usage de cuisine. Bébé accepté 20.00 par mois. Possession immédiate. 7719 Chambord. 123—73-3 R

GRANDE chambre chauffée, en avant. FRontenac 2057. 123—74-2 R

GRANDE chambre, couple 8.00, 1 personne 6.00. FRontenac 4740. 123—74-3 R

GRANDE chambre pour couple, usage cuisine. 4412 Berri, HArbour 1440.

GRANDE chambre très propre, usage gaz, 5.00 semaine, pour monsieur ou dame. AVenue 8-2326. 3658 Laval. 123—74-2R

GRANDE chambre, usage gaz, visible soir après 7 heures ou dimanche toute la journée. 6855 Boyer. CHerrier 8926.

GRANDE chambre et cuisinette. CHerrier 1832. 123—72-4 R

GRANDE, propre, cuisine, téléphone, frigidaire, commodités, près Dupuis. BElair 5366. 123—71-17 R

GRANDE chambre pour homme, prix modéré, confort moderne. CHerrier 9711. 123—73-3 R

GRANDE chambre meublée, monsieur, fille, 7.00. 6025 Esplanade, DOllard 3905. 123—72-4 R

GRANDES chambres à louer, acceptons enfants. 1875 St-Jacques ouest. WIlbank 8160, WEllington 2520. 123—75-2 R

GRANDE chambre, propre, avec commodités, femme préférence. VIctoria 8911. 123—12,14,15 R

GRANDE ou petite chambre meublée, gaz, frigidaire, commodités. TAlon 9121. 123—74-2R

GRAND salon double meublé, cuisine, confort, bas devant. 1637 Cartier. 123—74-2 R

HAUT cottage privé, cuisine, chambre, système, eau chaude, garde robe, commodités, non meublé, tranquille, 2 filles ou couple. RAymond 1-6537. 123—74-2 R

4405 HENRI-JULIEN, chambre meublée, privilège cuisine, frigidaire, télévision. BElair 3207. 123—74-3 R

HOMME seul, gaz, frigidaire, T.V. 1430 Frontenac, FRontenac 2656. 123—

HOMMES seulement: chambres 5.00 par semaine. 339 St-Paul est. 123—74-3R

2071 JEANNE-MANCE, grande chambre gaz, frigidaire, eau chaude. 123—R

JEANNE-MANCE 2062, grande, petite, lavabo, accepterons enfants. MArquette 8572. 123—74-3 R

JEANNE-MANCE, près blvd St-Joseph, petit boudoir double, aussi [illegible] double ou simple, cuisine si désiré. 4888 Jeanne-Mance. 123—72-4 R

JOLIE chambre avec très bonne pension. FRontenac 3491. 123—74-2 R

JOLIE chambre, coin Darlington et Barclay. Soir REgent 1-5364. 123—72-4R

JOLIES chambres de 5.00 à 12.00, ou chambres et pension, 12.00 à 16.00, central, frais décorées, téléphone. S'adresser, PLateau 3090. 123—75-2 R

3831 LAVAL, grande chambre, eau chaude, toutes commodités. PLateau 4406. 123—73-3 R

LACHINE, grande chambre meublée, maison neuve, douche. 835, 24e avenue, Lachine. NElson 5-5502 J. 123—74-2R

MARQUETTE près Mont-Royal, chambre, propre, tranquille, confort, personne travaillant ou dame âgée. AMherst 5592. 123—R

MEUBLEE, poêle électrique, réfrigérateur, 35.00 par mois. 5949 boul. Monk. Ville-Emard. FItzroy 2853. 123—71-6 R

MEUBLE, accepterais femme, fille travaillant dehors. VEndôme 1095. 123—74-2 R

MONT-ROYAL ouest 405, face montagne, avant, cuisine. CAlumet 6187. 123—73-3

2192 MONT-ROYAL, maison chauffée, chambres double et simple, eau chaude année, toutes commodités, libre. CHerrier 0379. 123—73-3R

N.D.G., belle grande chambre, lit double, avec privilège cuisine, 1 personne, 10.00, 2 personnes 15.00. DExter 5291. 123—74-2R

NORTHCLIFFE près Sherbrooke Ouest, chambre meublée, personne travaillant. ELwood 9747. 123—R

ON DEMANDE dame seule pour salon double, meublé ou non chez dame seule. Vrai chez-soi. HArbour 5720. 123—74-2 R

ONTARIO est 416, gaz, glacière dans chambre, téléphone, service concierge. 123—73-4 R

1 PERSONNE cuisine, 4129 Hôtel-de-Ville, AVenue 8-9795. 123—73-3 R

OUTREMONT avenue 6960 près Jean-Talon, pourquoi louer une chambre quand vous pouvez avoir un appt privé comme suit: 1½ neuf chauffé, eau chaude année, cuisine moderne avec frigidaire, poêle électrique fournis, ainsi que stores vénitiens, tuile de linoléum, table en arborite, bain et douche privés, électricité et taxe d'eau payées, service de concierge, meilleurs moyens de communication, occupation immédiate ainsi que février et mars, 60.00 et 65.00 par mois. Heures de visites: 9 à 4.30, 7 à 9; samedi et dimanche, 1.30 à 4. S'adresser 6920 Outremont, appt 1. 123—75-26 R

OUTREMONT, jolie chambre, eau chaude, famille privée, monsieur. CAlumet 0723. 123—R

4403 PARTHENAIS, salon double, cuisine 10.00, après 7 p.m. 123—74-2R

PERSONNE sérieuse trouverait bon chez-soi à 371 Prince-Arthur ouest. Famille privée. BElair 6493. 123—R

PETITE chambre, dame, demoiselle seulement. St-Denis coin Jarry. DUpont 1-2240. 123—71-6

PETIT chambre 5.00, propre, pour monsieur ou dame distingués. 6024 Christophe-Colomb. 123—74-3R

PETITE chambre, pour femme. FAlkirk 2674. 123—74-2 R

POINTE ST-CHARLES, grande et petite chambres. WIlbank 5975. 123—73-3 R

PONT-VIAU, salon double meublé, frigidaire, poêle à gaz. Après 6 heures, MOntcalm 4-4584. 123—73-3 R

POUR COUPLE, grande chambre meublés, usage cuisine. 900 Cherrier. 123—70-6R

PREMIER immeuble neuf ayant façade sur nouveau boul. Dorchester. Appartement complet 1½ pièce, luxueusement meublé. 70. et 75. MArquette 8838. 123—74-6

RIVARD, près Duluth, chambre double meublée, 8.00, non meublée 7.00. Petit boudoir 3.50, usage du gaz. AVenue 8-9203. 123—

ROSEMONT, salon double, genre appt sur devant, très propre, meublé, cuisine, eau chaude, bon chez-soi. RAymond 7-0139 ou RAymond 2-6535. 123—73-3 R

123 Chambres à louer

RUE S.-MATHIEU 1520, chambres simple, double, accès à cuisine. WEllington 0402 ou GLenview 1452. 123—R

SALON double non meublé. CLairval 8114. 123—72-4R

SALON double, gaz, frigidaire, 1472 La Gauchetière Est. FRontenac 4344. 123—

SALON double meublé genre appt, chauffé, frigidaire, usage cuisine. 6735 Des Ecores. RAymond 1-6545.

SALON double non meublé, couple. 2389 Hogan. FAlkirk 1900. 123—

SALON double devant non meublé. 5114 De Gaspé. CAlumet 6698. 123—73-3 R

SALON double dans Maisonneuve, seul chambreur, famille tranquille. FAlkirk 4843. 123—R

SALON DOUBLE meublé, gens tranquilles et honnêtes, commodités. 5642 Delanaudière. Jour: CRescent 6353 ou PLateau 2141. Soir: MArquette 5720.

SALON double meublé pour couple européen. TUrcotte 9565. 123—

SALON double meublé, poêle à gaz, réfrigérateur, ménage frais fait. 4566 Delanaudière. HOchelaga 6198. 123—

SALON double meublé ou non, eau chaude, 772A Blomfield. TAlon 2825.

SALON double non meublé, bas, calorifère 9.00. 2248 Nicolet, FRontenac 8589. 123—75-4

SALON double calorifère, bas, meublé ou non, libre, frigidaire, pour 2 personnes. 4244 St-Hubert. 123—75-3R

SALON double meublé, couple travaillant, garderais enfant jour. 1302 Davidson. 123—R

SALON double, meublé ou non, usage cuisine. 4148 Parc Lafontaine. CHerrier 4780. 123—R

SALON double, enfant accepté, nord ville. DUpont 8-8414. 123—

SALON double genre appartement, meublé radiateur, 3844 Berri. MArquette 7308. 123—R

SALON double meublé à louer. 6532 Christophe-Colomb. 123—R

SALON double, meublé, bébé accepté, 3702 Parc-Lafontaine, HOchelaga 5406.

SALON double, grande-petite chambres avec cuisinette. HOchelaga 0738.

SALON double meublé, toutes commodités. Possession immédiate. 4515 De Bullion. 123—R

SALON double bien meublé, toutes commodités. 5245 Delorimier. AMherst 7366. 123—75-3 R

SALON double, pension si désiré. 3041 St-Donat, CLairval 1726. 123—R

SALON double sur devant, enfants acceptés, usage de cuisine. CHerrier 3038. 123—R

SALON double meublé $13 semaine. 4[illegible] Drolet, AVenue 8-6093. 123—75-3R

SALON double meublé. 6980 St-Denis près Bélanger. GRavelle 4741.

SALON double meublé, très propre, monsieur seulement. 4168 St-André. 123—73-3R

SALON double meublé, avec poêle. FAlkirk 6680. 123—75-3 R

SALON DOUBLE AVEC POELE A GAZ. 4593 PARTHENAIS. 123—75-2 R

SALON double, vacant, meublé, maison privée, gaz, frigidaire. MArquette 4465. 123—R

SALON double à louer, 1389 Demontigny est, 1 ou 2 messieurs tranquilles ou jeune couple travaillant au dehors, HOchelaga 5408. 123—R

SALON DOUBLE, chambre meublée ou non. 1657 Dezery. AMherst 8182. 123—75-2R

SALON double pas meublé. 7135, 7e ave Rosemont. RAymond 2-5823. 123—74-2R

SALON double à louer. 3406 St-Antoine. GLenview 2634. 123—73-3R

SALON DOUBLE pas meublé, frais peinture. Chambre simple, meublée. 2925 Masson. 123—74-2 R

SALON double meublé, ménage fait, toutes commodités. CLairval 0575. 123—74-2R

SALON DOUBLE à louer. 4336 Des Erables. FAlkirk 5822. 123—74-3 R

SALON DOUBLE non meublé, devant, gaz, prix raisonnable. DOllard 9564.

SALON double meublé, usage cuisine, tranquille. DOllard 9429. [illegible] La Roche. 123—74-2R

SALON double, entrée privée, $12, 6397 de Gaspé. DOllard 6192. 123—74-2R

SALON double meublé, 4650 Henri-Julien, BElair 8355. 123—74-2 R

SALON double, toutes commodités, GRavelle 1383. 123—74-2 R

SALON double pour couple, poêle, Frigidaire. 4220 Papineau. 123—74-2R

SALON double meublé, calorifère, poêle électrique, dans maison tranquille à 2 personnes travaillant. 4331 Delorimier, GIffard 1902. 123—74-2 R

SALON double meublé ou non. Enfant accepté. FAlkirk 8792.

SALON double, commodités, télévision, usage cuisine, 1632 Joliette. HOchelaga 6590. 123—74-2 R

SALON double, meublé, chauffé, privilèges cuisine, eau chaude, téléphone. CAlumet 6132. 123—73-3 R

SALON double à louer. 3948 Rivard. 123—73-3 R

SALON double, genre appt à louer. RAymond 1-3456, après 7 heures. FAlkirk 5955. 123—73-3 R

SALON DOUBLE meublé ou non, 8.00. 6169 Durocher. CRescent 9079.

SALON double et petite chambre, droit cuisine. 4449 Henri-Julien. PLateau 5912. 123—74-2

SALON DOUBLE meublé pour 2 ou 3 messieurs. Avenue du Parc près boul. St-Joseph. DOllard 1451. 123—74-3 R

SALON double meublé, bon chez-soi. FAlkirk 2057. 123—74-3 R

SALON double meublé ou non, pour 2 personnes. 2263 Visitation.

SALON double meublé, chauffage central, privilège cuisine, téléphone, personne travaillant, bon marché. 1233A Beaudry. 123—74-2 R

SALON double meublé. FRontenac 3679. 4073 Des Erables. 123—13,18,20 R

SALON double pas meublé, enfant accepté, toutes commodités. 2631 Bourbonnière, appt 3, TUrcotte 9949. 123—74-7 R

SALON double meublé avec usage cuisine et téléphone. VIctoria 6615. 7310 St-Denis. 123—74-2 R

SALON double, devant, gaz, 3-4 occupants. 1012 De Bullion. 123—

SALON DOUBLE meublé à louer. GIffard 3276. 3923 St-André. 123—74-2R

SALON DOUBLE dans famille tranquille, pour couple sans enfants, usage de cuisine si désiré. 6784 Châteaubriand, CRescent 2953. 123—74-2R

SALON double devant, acceptons enfant, commodités. Chambly, Ste-Catherine. CHerrier 7595. 123—72-4R

SALONS doubles, chambres, meublés, 2-3 adultes. 2043 Laurier, Delorimier.

SALON double meublé, pas d'enfant. 1448 Champlain. AMherst 5049.

SALON double neuf, chez jeune couple 10.00. Aussi petite chambre pour 1 personne 5.00. RAymond 1-6329.

SALON double chauffé, éclairé droit cuisine, frigidaire, téléphone, télévision. CRescent 8911. 123—

SALON double pour couple ou 2 filles. Commodités. 7257 Delaroche.

SALON double, non meublé, tranquille, cuisine, messieurs ou couple, chambre meublée. Ontario, Chambly. FRontenac 4402. 123—74-2R

SALON double meublé avec commodités 4457 Messier, HOchelaga 9120. 123—

SALON double, non meublé. 4641 Lafontaine. TUrcotte 3475. 123—70-6 R

SALON avec balcon, bébés acceptés. GRavelle 1122. 123—71-5 R

SALON double meublé, toutes commodités, [illegible] Leclaire. TUrcotte 9532. 123—69-7R

SALON double chauffé frais peinturé 10.00. 4691 St-André. 123—75-2

SALON double non meublé, usage cuisine, téléphone. 4160 Parc Lafontaine.

SALON double usage cuisine. BElair 4173. 123—74-2 R

SALON et 1 chambre, bas, système chauffage central, meublé moderne, poêle, frigidaire, lessiveuse, téléphone. 7609 St-Denis. 123—R

SET de chambre 3 morceaux, très propre 45.00. CAlumet 8123. 123—R

SHERBROOKE, Harvard, usage cuisine, frigidaire, 8.00; fille travaillant. ELwood 1507. 123—74-2

1859 SICARD, grand salon double, eau chaude, frigidaire. CLairval 0531.

SNOWDON, PETIT BOUDOIR, DAME, TOUTES COMMODITES. DEXTER 3418. 123—R

ST-ANDRE-Sherbrooke, tranquille, toutes commodités. HOchelaga 5508, VEndôme 5362. 123—R

ST-ANTOINE 1306, chambres modernes, gaz, douches, bain, prix raisonnable. WIlbank 9333. 123—

ST-DOMINIQUE 7730, 2 belles pièces meublées devant, grande garde-robes. Toutes commodités. GRavelle 0676.

ST-HUBERT 4279, 4 personnes, 2 appts fermés, aussi moyen. 123—74-2R

1472 ST-LAURENT, plusieurs chambres avec gaz et eau chaude. 123—71-5R

S.-HUBERT 3990 ou 3988, moderne, 8.00 et plus par semaine. 123—74-6

ST-HENRI, grande chambre à louer pour monsieur YOrk 4003, après 6 heures. 123—74-2 R

3693 ST-LAURENT, près des Pins, central, non meublée, pour personne seule, lavabo, gaz. Services de concierge. HArbour 2168. 123—15,18,20,21,22 R

4850 ST-URBAIN, près boul. St-Joseph, chambre $4, homme seulement, DOllard 2597. 123—

VERDUN, 2 grandes chambres pour hommes honnêtes, distingués. TRenmore 1035. 123—74-2 R

VILLE Saint-Laurent, moderne, tranquille. 1650 Du Collège. BYwater 5246. 123—

VILLE St-Laurent, salon double meublé ou non, commodités. 562 blvd. Décarie. 123—74-2 R

WESTMOUNT, désirez-vous un accueillant chez vous ? WEllington 3277. 123—R

125 Chambres et pension

A 5600 BOURBONNIERE, chambre, pension, lavage, monsieur, RAymond 1-6418. 125—74-2R

A 721 6e ave Verdun, très belle chambre, excellente pension, télévision. POntiac 6-2773. 125—74-2 R

A BAS PRIX. Chambre seule, bonne pension pour jeune fille. Foyer S.N.M. UNiversity 1-2033. 125—8,15,22,29

A 9195 Berri, bon chez-soi moderne, tranquille. DUpont 1-6939. 125—74-2 R

A 4379 BORDEAUX, chambre et pension, 1-2 messieurs, télévision. FRontenac 6361. 125—74-2 R

A COTE Palais Commerce, chambre, pension, bonne nourriture. 423 Demontigny. 125—74-6 R

ACCOMMODATIONS 1-2 personnes, chambre pension tenue par Français, près Radio Canada. Prix raisonnable. UNiversité 6-1620. 125—72-6 R

A COTE-ST-PAUL, pension, 1-2 personnes, HEmlock 6979. 125—73-3 R

A 4505 GARNIER, Mont-Royal, boudoir chauffé, garde-robe, pension privée, monsieur seulement. 125—R

A 4628 HENRI-JULIEN, bonne pension, 2 frères, 2 amis. 125-75-3 R

AHUNTSIC, grand appartement pour 2 personnes, toutes commodités, dans foyer privé. 10,450 Berri, VEndôme 232. 125—73-3 R

A 260 LAURIER est, grande chambre pour messieurs. PLateau 4316. 125—R

A LAVAL-DES-RAPIDES, 233, rue St-Jean, chambre, pension, demoiselle ou dame. DUpont 8-1455. 125—73-3 R

A 4537 MENTANA, chambre pour couple ou messieurs. Pension si désiré, tout confort. 125—R

A VERDUN, chambre, pension, 2 frères ou 2 amis, eau chaude à l'année. TRenmore 1381. 125—74-2R

A ST-HENRI, chambre-pension pour 1-2 messieurs, 4212 St-Jacques Ouest, YOrk 2057. 125—74-2 R

A 1586 ST-HUBERT, chambre simple, très propre, cuisine canadienne. 125—75-2 R

BELLE chambre pension 1ère classe, calorifère. AMherst 3904. 125—75-2 R

BLVD ST-JOSEPH, boudoir, garde-robes, eau chaude, FAlkirk 7152. 125sp—74-2 R

BONNE nourriture, eau chaude, 1-2 personnes. 2322 Mont-Royal. 125—R

BOUDOIR moderne, chauffé, pension, institutrice préférence. 640 Gounod. TAlon 7341. 125—

1576 CARTIER, monsieur, confort chez-soi, télévision, téléphone FAlkirk 5295. Papineau-Delorimier près Ste-Catherine 125—73-3 R

CHAMBRE et pension, usage télévision. 7512 Casgrain. VIctoria 9159. 125—74-3R

CHAMBRE pension pour 2. Déjeuner, lunch, souper, radio, téléphone, nord. DUpont 8-8554. 125—R

CHAMBRE, PENSION. Jeune homme références exigées. AMherst 9351. 1578 Beaudry. 125—75-2R

CHAMBRE pension pour couple âgé, nord ville, toutes commodités et confort. GRavelle 8147. 125—74-2R

CHAMRE-pension pour homme, 3551 Ste-Catherine. HOchelaga 1109. 125—75-3 R

CHAMBRE, grande, propre, avec pension, 1 ou 2. TUrcotte 7798. 125—74-3 R

CHAMBRE pour fille, repas si désiré, près autobus. 5066 Delaroche, coin Laurier 125—72-4 R

CHAMBRE, pension pour monsieur, famille privée. 2084 Joliette, FAlkirk 6497. 125—74-2

CHAMBRE et pension, homme distingué. 5224 St-Denis, CAlumet 2326. 125—R

CHAMBRE pension à 6901 Delorimier, homme seulement. RAymond 7-3041. 125—74-2 R

CHAMBRE, pension pour messieurs, logement propre et moderne, 1918 Delorimier, appt 2. 125—74-3 R

CHAMBRE et pension pour hommes, lavés. VIctoria 7503. 125—74-2 R

CHAMBRE, pension pour monsieur, famille privée, 1871 Aylwin. CHerrier 6512. 125—74-2R

CHAMBRE et pension 3 messieurs, références. 7715 Blvd St-Michel. 125—74-2 R

CHAMBRE, pension si désiré, homme de préférence. DUpont 8-6563. 125—73-3 R

CHAMBRE, bonne pension, lavé, 2-3 bons pensionnaires. 5981 Jeanne-Mance. VIctoria 4031. 125—73-3

CHAMBRE-pension, bon chez soi, famille canadienne, nourriture parfaite. Pour 1-2 messieurs. CAlumet 9114. 125—72-4R

CHAMBRE, pension pour 2 frères sobres et propres. 4700 Bordeaux. 125—74-2R

CHAMBRE pension pour 1-2 messieurs, eau chaude, 3733 Ste-Catherine est. HOchelaga 0818. 125—73-3R

CHAMBRE et pension pour 2 messieurs. Télévision, ping-pong, Villeray. GRavelle 9669. 125—67-9 R

DEUX frères, deux amis, WEllington 3768. 254 Turgeon. 125—

FILLE ou femme chambre ou pension 15.00, chez jeune couple. FAlkirk 4082. 125—75-2R

6324 GARNIER, 1-2 personnes, pension si désirée. VIctoria 1031. 125—R

GRAND salon double meublé, 2 filles ou messieurs, pension si désiré. 6535 Christophe-Colomb, GRavelle 0923. 125—72-4 R

1 GRANDE chambre à louer, prendrais 2 amis chambre et pension 14.00. 259 Villeneuve ouest. DOllard 0135. 125—75-2 R

HOMME distingué, bon chez-soi. Appelez après 6.30. HUnter 8-5039. 125—73-3 R

LONGUE-POINTE, chambre pension pour 3 messieurs, très bonne nourriture. 375 De Boucherville. CLairval 6078. 125—70-6 R

MAISONNEUVE, chambres pension pour deux personnes. TUrcotte 2177. 125—74-2

MENU de 6 plats tous les repas. 14.00 messieurs. MArquette 0959. 4168 St-Denis. 125—75-3 R

PENSION pour monsieur. 5390 Park Avenue. TAlon 1788. 125—74-3 R

PENSION de famille, prix raisonnable, cuisine française. 14 Ste-Catherine ouest. PLateau 0673. 125—75-3

PENSION pour 1-2 messieurs près Van Horne. GRavelle 2840. 125—73-3R

PENSION messieurs sérieux, chambres 1 ou 2 lits. Ameublement, ménage neuf, ambiance familiale, cuisine française, canadienne, parfaite télévision. Téléphone 158 ouest Ste-Catherine. UNiversity 6-6664. 125—R

PRENDRAIS 1 - 2 pensionnaires, coin St-Laurent, Villeray, CAlumet 4762. 125—74-2R

PRES Mont-Royal, cuisine excellente, lavage, téléphone, télévision. CHerrier 6714. 125—R

SALON double meublé ou non, aussi chambre pension si désiré. 9200 Basile-Routhier, DUpont 8-3842. 125—R

SALON double meublé, pour 3 messieurs sobres, frères ou amis, bonne pension, bon chez-soi. AVenue 8-3467. 4328 St-Urbain. 125—73-3R

VILLE St-Laurent, 705 St-Germain, pension messieurs. BYwater 1031. 125—73-3

126 Chambres — pension demandées

CHAMBRE et pension, en retour aiderais aux soins du ménage et garderais enfant 3 soirs par semaine. Références si exigées. RAymond 2-5148. 126—72-4 R

129-A Garderies de jour

ACCEPTERAIS enfant le jour. 1975 Parthenais, près Ontario. HOchelaga 4593. 129A—74-3R

A DUPONT 8-2634, garderie d'enfant le jour, 15 ans d'expérience, naissant à 5 ans. 129A—71-5R

AVEC soins particuliers garderait enfant naissant, 2 ans, à la journée. 8217 Cartier. CAlumet 2338. 129A—74-2R

COUPLE sans enfant, garderait enfant le jour. FAlkirk 5927. 129A—R

DAME française garderait enfant la journée. HUnter 8-5348. 129A—74-2R

FAMILLE française prendrait un enfant en pension le jour, 3 à 6 ans. REgent 3-5668. 129A—75-3R

GARDERAIS enfants le jour, 3 à 6 ans. Grande cour. CHerrier 7069, entre 1-7. 129A—74-2 R

GARDERAIS 1 enfant 3-4 ans, de jour. HOchelaga 0292. 129A—75-3 R

GARDERAIS enfant le jour seulement. 5208 Decelles. 129A—

GARDERAIS enfants le jour, tout âge. FAlkirk 9907. 129A—R

GARDERAIS enfant le jour, 2 à 12 ans. WIlbank 7875. 129A—74-2 R

GARDERAIS le jour un enfant, lit fourni. DUpont 8-8487. 129A—R

GARDERAIS enfants, de jour. TAlon 0998. 129A—R

GARDERAIS de jour enfants, 8.00 semaine tout fourni. FOrest 2-3610. 129A—75-3R

GARDERAIS bébé de jour, DUpont 8-7878. 129A—R

GARDERAIS enfants le jour, tout âge, près école, 8.00, pas fins semaines. Champlain, près Ste-Catherine, grand logement, ai 1 fille 9 ans. CHerrier 5456. 129A—74-2R

JEUNE bébé le jour, linge fourni si nécessaire, bon marché. WEllington 8015. 129A—74-3R

LE NID
Garderie de jour dirigée par infirmière, excellente nourriture matin après-midi ou soir pour écoliers coin Milton, Université PLateau 4913. 129A—R

PRENDRAIS à la journée, enfants naissants à 2 ans. Référence. RIverside 4-3796. 129A—72-6R

PRENDRAIS enfant à la journée seulement. HArbour 1559. 129A—R

PRENDRAIS enfants le jour. Pour plus de renseignements: TRenmore 5309. 129A—R

129-A Garderies de jour

PRENDRAIS 2 enfants de jour, 3 à 5 ans, employé de tramways en retraite sans enfants. 15 milles de Montréal. DUpont 8-6548. 129a—74-2 R

PRENDRAIS enfants 2 à 5 ans, le jour, soins maternels. 5290 Papineau. CHerrier 4234. 129—74-2

PRENDRAIS enfant le jour, pas moins 2 ans. VIctoria 5812. 129A—

PRENDRAIS enfant le jour, très bon chez-soi. ORléans 4-2273. 129A—74-2 R

PRENDRAIS enfants à la journée, 3 à 5 ans. BYwater 8542. 129A—71-5 R

PRENDRAIS la garde enfants 2 à 4 ans toute la journée. 1710A Champlain. GIffard 2641. 129A—

PRENDRAIS 1 enfant à la journée, bonnes références. DUpont 8-0288. 129A—74-3 R

PRENDRAIS enfants 2 à 6 ans, foyer tranquille, confort moderne, terrain, salle de jeux. VEndôme 3476. 129A—67-22

PRENDRAIS enfants, jour seulement, 1 mois à 1 an, foyer tranquille. RAymond 1-6364. 129a—74-2 R

STE-CATHERINE et Pie IX, garderais enfant le jour. FRontenac 1220. 129A—74-2 R

138 Avis responsabilité

A PARTIR de ce jour, je ne suis plus responsable des dettes que ma femme contractera. Mme Henri Boileau, née Gabrielle Robinson, 411, 2e av. Lachine. 138—

A PARTIR du 8 janvier 1955, je ne suis plus responsable des dettes contractées en mon nom par mon épouse Thérèse Desrosiers (Prud'Homme). Alfred Desrosiers. 138—8,15,29

139 Perdus

BRACELET en argent, antique, près Morgan, récompense. ORchard 1-8468. 139—74-3R

CHIEN blanc jaune répondant au nom de "Mickey" jeudi soir coin Christophe-Colomb. Récompense. 4675 Jeanne-d'Arc. CLairval 9306. 139—R

CHIEN fox jaune, environs Delanaudière, Marie-Anne. GIffard 2276. 139—

7 JANVIER, perdu poméranienne orange entre 6 et 7 hrs, ruelle Foucher, St-Gérard. Récompense 8332 Foucher, DUpont 8-8424. 139—73-3 R

LUNETTES brunes pour hommes perdues mardi après 5 heures, Delorimier, Ontario. Récompense. FRontenac 7706. 139—R

MONTRE dame perdue, Parc Lafontaine entre Duluth-Rachel, jusqu'à St-Denis. Récompense. GIffard 1916. 139—73-3 R

MONTRE perdue trajet St-Denis Ste-Catherine, chez Dupuis, récompense. FAlkirk 4651. 139—

PERDUE patins grandeur 5, 13 janvier, autobus Bélanger, récompense. DUpont 8-7738. 139—R

PERDUE montre-bracelet Omega, jeudi dans l'ouest. Récompense. DUpont 8-1713. 139—

PERDUE, alliance en or, récompense. HUnter 8-8952, matin et soir. 139—74-2

PERDUE, mercredi après-midi, rue Shuter, Aylmer ou Carré Philipp, montre bracelet or dame marque Longines. Récompense. Téléphoner soir après 5 heures. PLateau 6939. 139—74-2 R

PETIT chien noir, genre épagneul, queue longue, roulée, nom Pompon. Récompense VEndôme 1353. 139—R

PORTE-MONNAIE en cuir vert perdu le 12, face Morgan, contenant somme d'argent et effets personnels. Récompense. DExter 9232. 139—74-2 R

144 Machines à coudre

A LOUER, machines à coudre de manufacture, 95 ou 96, $8 par mois. Domestique, $4 par mois. Crédit de location sur achat de machines. De manufacture $89 et plus. Domestiques électriques $29 et plus.
Prospect pour obtenir couture
PLateau 6054
144—65-24

A LOUER, TRES BONNES ET SILENCIEUSES MACHINES SINGER DE MANUFACTURE, 95 OU 96K 40. MACHINES OVERLOCK DOMESTIQUES ET SPECIALES A PRIX RAISONNABLES. 6627 ST-LAURENT. DOLLARD 7993. 144—65-24

A LOUER OU A VENDRE
Machines de manufacture, 95, 96, neuves, reconditionnées. Conditions faciles. Réparation tous genres machines coudre. Maison établie depuis 30 ans. J. A. Grondine Enrg. CRescent 5039. 144—65-24

1 MOIS GRATIS
A louer: machines à coudre domestiques et manufacture, à partir de $4.00 par mois. UNiversité 6-9790. 144—68-21

A LOUER machine à coudre silencieuse de manufacture, Singer, 95 ou 96. Prospect pour obtenir couture. Louons machine à coudre de maisons. Crédit de location sur achat. Service rapide assuré. Chalifour & Frère Enrg. 6510 Delorimier. GRavelle 3277. 144—47-26 R

A LOUER, machines à coudre silencieuses de manufacture Singer 95 ou 96, prospects pour obtenir couture, louons machines à coudre de maison, crédit de location sur achat, service rapide assuré. Chalifour & Frères Enrg. 6510 Delorimier. GRavelle 3277. 144—75-26 R

CONFIEZ vos réparations et achats de toutes machines à coudre à un homme de 30 ans d'expérience dans les usines Singer. Location, moteur posé. Termes faciles. Barré, 7223 Delorimier, CAlumet 2001. 144—65-24

ECHANGERAIS machine à coudre portative électrique pour une machine de manufacture. CHerrier 9765. 144—73-3R

MACHINE à coudre Singer électrique 10.00 et plus. Aussi machines industrielles neuves et usagées, 49.00 et plus. Prospects de couture fournis. Centre de couture Montréal, 950 St-Zotique est. 144—68-8 R

MACHINES A COUDRE QUEEN PORTATIVES, DE LUXE, 70.00 REPRISE DE FINANCE, CONDITION NEUVE, CLAIRVAL 1171. 144—75-2 R

MACHINE à coudre "Singer", manufacture pratiquement neuve. CAlumet 7957. 144—13,15 R

MACHINES A COUDRE SINGER
Location de machines de ménage, $4 par mois; d'atelier: 7.50. Vente et réparations de machines. Location et réparation de radios. 3656, St-Laurent, MArquette 4232. 144—74-15

MACHINE "Singer" électrique, portative, 35.00. Téléphoner à DUpont 8-0439. 144—74-6 R

NOUS louons machines à coudre de manufacture et de maison privée. 7035 St-Laurent. GRavelle 3585. 144—65-24

149 Machinerie

LOUEZ

NOS OUTILS PORTATIFS A PEU DE FRAIS
Rusils "Ramset" pour clouer dans le ciment et l'acier.
Sableurs pour tous travaux.
Scies — Perforeuses.
Marteaux — "Buffers".
Compresseurs pour peinturer.
Machines à enlever tapisserie.
Couteaux — Rouleaux à tuiles.
"Jacks" — Torches et autres outils.
Aussi VENTE et REPARATIONS.
PERCO LTD — CAlumet 8247
5272 boul. St-Laurent
149—4,8,11,13,15,18,20,22,25,27,29

J. Norman Robinson Ltée
1254 NOTRE-DAME OUEST
WEllington 2737
Machines de tous genres, neuves et usagées pour le bois, le fer et ferblanterie, courroies et poulies en V, moteurs, etc. 149—8,15,22,29

ASPIRATEUR Delta, métal, (Dust Collector), pour bois, métal. MArquette 6620. 149—15,22

BONS tracteurs usagés, pelles et compresseurs, toujours à votre disposition chez Mussens Canada Ltd., 65 Colborne, Montréal. UNiversity 6-2451. 149—65-24

1 BREAK, 8 pieds 16 g; 1 adjustable folder, 1 slip roll 36 pcs, 2 square shields 13 pcs, 1 circular shear 22 g., 4 moulins d'établi de ferblantier, etc. M. Coté. ORléans 5-6666. 149—72-4 R

CONVOYEURS à charbon en parfait ordre, bon marché. FRontenac 7370. 149—75-3R

FOREUSES à colonne, modèle de plancher, usagées mais en bon état, entrainement par friction 12", 73, 20", 175 — 36", 350. Tarshis & Sons. Ltd, 450 rue McGill. 149—5,15

GENERATEUR Westinghouse neuf, Aviation, 28 volts, 200 ampères, éclairage ou soudure, $50 comptant avec commande. Lucien Troie, St-Pamphile, co. L'Islet. 149—

MACHINES à fer à bois, courroies, accessoires Wiselberg, 66 Soeurs-Grises. 149—65-24

MACHINERIE complète de cordonnerie. Après 6 heures, ORléans 7-1397. 149—74-2 R

MOULIN à scie à vendre, 10427 Bruchesi, Montréal. 149—15,19,22,26,29 R

NEUFS et usagés, tours de 10 à 50 pouces de diamètre, fraiseuses [illegible], façonneuses, meules, presses, perforeuses, etc. Levine Machinery, 1706 Notre-Dame Ouest, WEllington 2747. 149—74-3 R

OUTILLAGES d'atelier d'usinage, pour travailler le métal en feuille, le bois, pour plaquer, appareils électriques et outils portatifs. C. H. Smith & Co., 667 S.-Jacques ouest. 149—75-3R

RESERVOIRS de chemin de fer 6,600 gallons impériaux environ. R. St-Germain, 568 St-Laurent CRescent 3188 149—

RESERVOIRS 1,000, 2,000, 3,000, 4,000 5,500, 10,000 et 20,000 gallons neufs. Quatre 2,000 gallons usagés. Un tank car avec coils.
POMPE VIKING
Nous achetons et vendons réservoirs en acier de toutes dimensions. R. St-Germain, 6568 St-Laurent CRescent 3188 149—

SERIE de machines à bois, avec moteur, en parfait ordre. CHerrier 2987. 149—74-2

149 Machinerie

EQUIPEMENT USAGE DE QUALITE OFFERT PAR VOTRE VENDEUR CATERPILLAR

U-135-B INTERNATIONAL TD14 avec LAME NIVELEUSE orientable hydraulique Smith, garde de radiateur, garde de carter avec crochet de tirage avant, gardes de rouleaux, système d'éclairage à 3 phares, système de démarrage électrique, cabine (toile) et patins de 20". En assez bonne condition. Réelle aubaine au prix réduit de $4500.00. Location Montréal.

U-239 — INTERNATIONAL TD14, AVEC LAME NIVELEUSE orientable hydraulique Bucyrus-Erie, TREUIL remorqueur Carco, garde de radiateur, garde de carter, crochet de tirage avant, gardes robustes de rouleaux, système de démarrage électrique, chenilles de 3? sections et patins de 18". Bonne condition. Prix $5250. Le treuil seul se vend $1200. Location Montréal.

U-217-A—INTERNATIONAL TD14 avec LAME NIVELEUSE orientable et hydraulique Bucyrus-Erie, garde de radiateur garde de carter, crochet de tirage avant, gardes de rouleaux, chenilles de 32 sections, patins à crampons de 20" et systèmes électriques de démarrage et d'éclairage. Tel quel. Prix $3190. Location Montréal.

U-217-A—INTERNATIONAL TD 14, avec LAME NIVELEUSE orientable et hydraulique Bucyrus-Erie, garde de radiateur, garde de carter, crochet de tirage avant, gardes de rouleaux, chenilles de 37 sections et patins de 20". Bonne condition. Prix $5125, location Montréal.

U-148-C — INTERNATIONAL TD9, avec LAME NIVELEUSE orientable et hydraulique Bucyrus-Erie, garde de radiateur, garde de carter, systèmes électriques d'éclairage et de démarrage, chenilles de 36 sections et patins de 19". Tel quel. Prix: $3345, location Montréal

Pour plus de détails concernant toute machine neuve Caterpillar ou de réelles aubaines en machines usagées de marque reconnue communiquez sans délai avec:

HEWITT EQUIPMENT LIMITED
1245, St-Urbain, Montréal Tél. HArbour 3201
1125 Chemin de la Canardière, Québec, Tél. 4-3517 149—

McCORMICK MACHINERY
MACHINES A BOIS NEUVES ET USAGEES, HAUTE QUALITE
Scies de Walt, Moulureuse XL 4", scies à ruban, à refendre 54", moulureuses, planeurs, embouveteurs, mortaiseuses, machines à tenons. Nous avons en stock tous genres de machines nécessaires dans une boutique à bois. Envoyez-nous vos commandes.
ACCESSOIRES
Serre-joints 2' x 6', boutons de planeurs ½ et ¾", pots à colle électriques, acier à shaper, mèches et ciseaux à mortaise agrafes à courroies, lacets, meule d'émeri, scies, drilles électriques, palans à chaîne, câbles d'acier, courroies, poulies.
MACHINES POUR SCIERIES
Simonds dents de scies et shanks, chaînes détachables, machines à chemin de clef portative, déligneurs, botteurs doubles, rouleaux acoteurs.
ATELIER DE MACHINES
Bon assortiment de machines usagées y compris tours, fraiseuses, raboteuses, étaux-limeurs, bancs de meules électriques, têtes à diviser, presses tourelles, chucks, etc.
MACHINES A FERBLANTIER
Pileuses 8 pieds, cisailles au pied lockformers, rouleaux, machines d'établi, moulureuses, etc.
CISAILLEUSES POINÇONNEUSES
Venons de recevoir d'Angleterre pour barres et angles à des prix incroyablement bas.
163, rue MURRAY — FItzroy 3531 149—8,15,22,29

Moteurs électriques
Réparations et vente de moteurs neufs et reconditionnés.
LEDUC ELECTRICAL
4405 IBERVILLE — FAlkirk 3721 149—8,15,22,29

TRACTEUR International T6 sur chenille avec Angledozer en parfaite condition sur tous rapports. S'adresser 455 boul. Ste-Rose ouest. 149—73-3

VENTE de liquidateur, clous 5 cents livre, scotch tape ? po. .33 le 100 pi., boulons, vis, tuyaux, moteurs, compresseurs, accessoires électriques, plomberie. Ouvert jusqu'à 6 h., samedi inclus. 260 ouest, Fairmount. 149—R

157 Articles de sport

ATTENTION, chasseurs voilà le temps de faire réparer et ajuster vos carabines ainsi que bleuir les canons, ainsi que pistolets à prix spéciaux, ouvrage par expert, représentant Savage et Remington, Henri Pons armurier, 5214 St-Denis. DOllard 4822. 157—8,15,22

AUBAINE, skis 6 pieds avec bottines, 8.00. HOchelaga 7298. 157—R

AUBAINE, patins garçon CCM Nemo, parfait ordre. REgent 3-8083. 157—74-2 R

BOTTINES skis Samson, 8, servi 4 fois. 15.00. CLairval 8561. 157—74-2R

EQUIPEMENT de ski complet à vendre bon marché. Après 7 heures: HOchelaga 0393. 157—74-2R

SKIS à vendre, tout équipé. CHerrier 8063. 157—

166 Blanchissage — Peinturage

A BAS PRIX, blanchissage, tapissage, peinture, garanti immédiatement. TAlon 5693. 166—74-3

A BAS PRIX, peinture, tapisserie enlevée vapeur, plâtre. GRavelle 2742. 166—65-12

A BAS prix plâtre, réparations, tapisserie enlevée vapeur. RAymond 2-9351. 166—73-6

A BAS PRIX, par expert, 25 ans d'expérience, peinture, tapissage, plâtre, etc., proprement. VEndôme 1251. 166—57-26

BLANCHISSAGE tapissage, peinture, imitation plâtre, 20 ans d'expérience. CAlumet 9227. 166—75-2

ENTREPRENEURS, ouvrage général, peinture, prix spécial, ouvrage garanti. HOchelaga 2984. 166—75-4

OUVRAGE garanti, peinture, plâtre, graftex, tapisserie enlevée vapeur. RAymond 1-6555. 166—65-24

PEINTURE, tapisserie, plâtre, très bas prix, travaux garantis. CHerrier 4126. 166—75-2

170 Brûleurs à l'huile

A.B.C., Victor, Silent Glow, Lynn, "Coleman". Brûleurs neufs, usagés, installation, nettoyage par experts. C. Décarie, 6735 Chambord, DOllard 1442. 170—65-24

BRULEURS automatiques, installation, service, nettoyage, ventes à termes. Tesso Electrique, HArbour 8505. 170—65-24

CONSULTEZ un expert pour installation et réparation de toutes marques de brûleurs. CRescent 4402. 170—R

RESERVOIRS 90 gallons, ronds, $15, 200. 250 gallons ovales. R. St-Germain, 6568 St-Laurent, CRescent 3188 170—

VENTE, installation, nettoyage, service. Cie de Chauffage Dragon, 2110 Clark, BElair 3319. 170—73-3 R

181 Comptabilité

COMPTABILITE à temps partiel, impôt. Appelez CRescent 2935. 181—10,12,15,17,19,22

195 Entrepreneurs

BATISSONS les vétérans. R. Yelle, Ville Jacques-Cartier. ORléans 4-2894. 195—71-26

CONTRACTEUR, réparations brique ou nouvelle construction. Tremblay, TAlon 9993, licencié. 195—75-2

PEINTURE, tapissage, menuiserie, plâtrage, élévation maison, joints, cheminées. CLairval 8114. 195—

SPECIALITE, réparons couvertures brique, cheminées, joints ciment. DOllard 4231. 195—73-6

196 Exterminateurs vermine

ABATTRE coquerelles, punaises, rats, souris, ouvrage garanti. Aussi vendons produits. Provincial Pest Control. WIlbank 4191. 196—65-24

APPELEZ CORPORATION PROTEX Extermination garantie punaises, coquerelles, etc. Meubles désinfectés dans nos voûtes. TAlon 9202. Soir: DOllard 0825. 196—65-24

203 Gardes-malades

GARDES-MALADES DIPLOMEES R.N. Gardes-malades diplômées pour sanatorium à Ste-Agathe, conditions de travail idéales. S'ad. par lettre à Mlle M. Crampton, boîte postale 420, Ste-Agathe. 203—73-3 R

GARDE-MALADE DIPLOMEE R.N. Garde-malade diplômée pour travail de nuit au Sanatorium de Ste-Agathe, conditions de travail idéales. S'ad. par lettre à Mlle M. Crampton, boîte postale 420, Ste-Agathe. 203—73-3 R

204 Hôpitaux privés

BELLEVUE ENRG. 3836 Parc Lafontaine, hôpital privé, maternités, médecins, convalescence, prix raisonnables. FRontenac 3737. 204—7,8,14,15,21,22,28,29

BELVEDERE, Maternité privée, pension avant terme. Discrétion absolue. 1651 boul. St-Joseph, AMherst 4014. 204—65-24

HOPITAL Pavillon Reine des Anges, 4357 Charlemagne, TUrcotte 6906. Acceptons dames alitées, incurables et invalides. 204—74-2 R

STE-THERESE DE BLAINVILLE
Maternité privée, discrétion absolue. 189 rue Turgeon, TAlbot 3-3693. 204—14 15,21,22,28,29R

HOPITAL PREFONTAINE
Site idéal maternité privée moderne, ensoleillé, accouchement sans douleur, pension avant terme. Mme Héroux, 4820 Adam, TUrcotte 5943. 204—65-24

STE-ANNE 5829, avenue du Parc. Maternité pour filles, pension avant terme. Je m'occupe de tout. Considération, discrétion absolue. DOllard 5984. 204—65-24

206 Imprimerie

A VENDRE: multilith, modèle 1250, termes d'achat faciles. Appelez: HOchelaga 4398, M. C. Charbonneau. 206—73-3R

IMPRIMERIE complète ou séparément, deux presses, cabinet acier, caractères, couteaux, aubaine. 2529 Azilda, TUrcotte 2401. 206—74-2

213 Matériaux de construction

ASSORTIMENT complet de matériaux de construction usagés. Tels que carré, solivaux, planches, poutres d'acier, colombages, plomberie, portes et chassis. S'adresser cour 4870 Dagenais, St-Henri.
BELMONT DEMOLITION
FItzroy 5620. 213—75-2 R

ECONOMISEZ 20%, 500,000 pieds de plancher de bois franc neuf et tout autres matériaux de construction. J. W. Laurier, 1025 Blvd Taschereau, Ville Jacques-Cartier, ORléans 5-6404. 213—8,11,13,15,18,20,22,25,27,29 janv.

MATERIAUX de construction neufs, ouverture d'un clos de bois à 1178 Ste-Hélène, ville Jacques-Cartier, prix allant jusqu'à 80.00 le mille pieds 2 x 8 planché. Veuillez vous adresser à Desmeules & Frères, téléphoner ORléans 5-0930, ORléans 5-7915. 213—57-26-R

PANNEAUX finis chêne, 60 x 34, 22 Lahaie, MOntcalm 4-4089. 213—R

215 Menuiserie

A BAS PRIX, finition de cave, réparations générales. CLairval 8297. 215—74-2

ARMOIRE de cuisine, escalier, cave plancher, division d'office. HEmlock 0786. 215—68-26

CHARPENTES, finition, heure ou contrat, ciment, peinture, plâtre. Tél. DOllard 7113. 215—69-15

MENUISIER prendrait ouvrage, heure, contrat. Spécialité armoires modernes. HOchelaga 8682. 215—65-24

PREND ouvrage à l'heure, au contrat. Intérieur et extérieur. M. Charron, HOchelaga 5906. 215—71-5

PRENDRAIS ouvrage général, spécialité, rénovations, armoires, MOnument 5-3747. Victoria 1583. 215—74-2

221 Peintures

ACHETEZ bonne peinture, moitié prix, 1.25 et plus le gallon. Livraison. 6028 Papineau. CAlumet 4418. 221—65-24

AGENCE DE MANUFACTURE
Primer 1.49 gal., flat blanc 2.49 gal. Email blanc 2.99 gal. Livraison gratuite.
6342 Papineau GRavelle 8269 221—65-24

DIRECT DE LA MANUFACTURE — Peinture flat $2.50, Email $3 le gallon. Cartes de couleurs et liste de prix gratis sur demande. Service Paint Company, 1351 Laurier est, Montréal. CHerrier 1174. 221—65-24

PEINTURE garantie, 2.50 le gallon. Livraison, Economic Paint, 2101 Amherst GIffard 2576, 8614 De l'Epée, 3960 Notre-Dame ouest, WIlbank 7335. 221—65-24

223 Planchers

A. B., AMHERST 5873, planchers sablés, finition, service courtois. 223—74-2

A BAS PRIX, plancher posé, sablé, fini, garanti. DUpont 8-8893. 223—72-26

A. BELLEAU, appts sablés sans poussière 3.00 et plus, finition garantie. Jour, soir MArquette 4496. 223—72-26

A 4.00 plancher sablé, tour 3.00. CHerrier 5823, DUpont 8-5022. 223—

FAITES vous-même vos planchers, grosse économie, louez sableuses, polisseuses de bords. REgent 8-2314. 223—13,14,15,20,21,22,27,28,29

FAITES VOUS-MEMES! Nous louons sableuses à plancher, sableuses de bords, polisseuses et machines à laine d'acier. Ligne complète d'outils portatifs et électriques. Perco Ltd., 5272 boul. S.-Laurent. CAlumet 8247. 223—65-24

SABLEUSE, polisseuse louée, livrée, planchers sablés, finis. Estimés. VEndôme 2419. 223—65-24

224 Chauffage — Plomberie

A BAS PRIX
Pour vos travaux de plomberie et chauffage à prix raisonnable. Termes si désiré. Appelez TAlon 9601. 224—65-24

SOUFFLEURS et grilles (Dragon), brûleurs huile lourde "Staffco", à l'huile légère "Korch" et "Kresky". Foyers mécaniques et hydrauliques neufs et usagés. Cie de Chauffage Dragon, 2110 Clark, BElair 3319. 224—73-3 R

TUYAU usagé ½ pouce à 6 pouces. R. St-Germain, 6568 St-Laurent, CRescent 3168. 224—

228 Rembourrage

QUINTAL & FRERES
Rembourrage matelas ressorts, Studios chesterfields, sommiers, oreillers plume, réparés et neufs. CHerrier 8182. Soir: DUpont 8-2630. 228—65-24

A BAS PRIX
QUINTAL REMBOURREUR
Chesterfield recouvert à neuf, 89.00, studios 32.00, davenport 34.50, matelas à ressorts 15.50.
REMBOURRAGE GENERAL ESTIMATION GRATUITE
FRontenac 0736 228—65-24

A BAS PRIX
Rembourrage, chesterfield, studios, fauteuils, etc., par des mains expertes, au prix de la manufacture. Estimé gratis. J.-L. Lapierre, GRavelle 9919. 228—70-19

ADJUTOR TREMBLAY, CHerrier 7081. Chesterfield, studios rembourrés. 3459 Hochelaga. 228—65-24

CLAUDE BOILEAU rembourreur chesterfields, studios, slipcovers, satisfaction garantie. Estimation gratuite. DOllard 6752. 228—75-26R

DIVAN, chesterfields sections, davenports, lits continentaux, matelas, réparations, et marchandise neuve. GRavelle 1903, 5309 Berri. 228—

REMBOURREUR set cuisine chromé, chesterfield, estimation gratuite CRescent 4020. 228—74-2

H. W. WATIER ENR'G.
Manufacturier, réparations, fabrication matelas, oreillers, ressorts, chesterfields réparés et neufs. Estimations gratuites. 5829 Saint-Hubert. CRescent 8236. 228—65-24

REMBOURRAGE, réparations de sets de cuisine. André Bibeau, RAymond 7-4852. 228—73-6 R

229 Réparations diverses

REPARATIONS de lessiveuses. VIctoria 9532. CAlumet 5901. 229—74-2

238 Traitements de beauté

PRODUITS Beauty Counselors, en vente ici. Massages gratuits si désiré. HOchelaga 9317. 4704 St-Hubert. 238—74-2 R

239 Camionnage — Transport

A BAS PRIX, April Transport. Déménagement dans tout Québec, valises, chambres, etc CHerrier 7330. 239—65-24

APPELEZ Paradis Transport. Déménagements ville, campagne. AMherst 6357. 239—65-24

APPELEZ d'avance Acme Moving. Province, longue distance. Spécialité: poêles combinés, pianos, frigidaires, emballage, entreposage. Tél. FRontenac 4034 239—65-24

APPELEZ Montreal Moving. Déménagement assuré. Estimation gratuite. Emballage, entreposage. AMherst 6650. 239—65-24

APPELEZ Payette Transport général, déménagement. Spécialité: pianos, storage CHerrier 7153. 239—65-24

APPELEZ Bédard Transport général, déménagement, jour et soir, ville ou campagne. PLateau 7000. 239—65-24

APPELEZ Trudeau Transport, déménagement frigidaire, meubles, valises, chambres, ville et campagne. AMherst 7535. 239—65-24

APPELER Boily Transport pour déménagements. 4452 Parthenais. FAlkirk 2871 239—54-26

JEUNE HOMME avec camion déménagement meubles, valises, chambres, jour et soir. REgent 3-6816. 239—71-26 R

MONETTE & FILS, Transport Inc. Déménagement ville et campagne et longue distance. Spécialité: pianos poêles, frigidaires, emballage et entreposage. CAlumet 0279. 239—65-24

ROUSSILLE Transport. Déménagement, ville, campagne et longue distance. Spécialité pianos, poêles, frigidaires. VEndôme 3766. 239—65-24

240 Autos à vendre

ACCEPTERAI 375.00, Mercury 48, radio, chaufferette, bonne condition. VEndôme 1382. 240—R

ACCEPTERAI votre prix Cadillac 53, sport coupé équipé, particulier. HArbour 6181 loc 39. 240—73-3R

ACCIDENTE, 1954, Dodge sedan. Aucune offre raisonnable refusée, 7021 St-Hubert. 240—69-10

A CEUX QUI DESIRENT ACHETER AUTOMOBILE NEUVE OU USAGEE, CONDITIONS FACILES. VENDEUR AUTORISE WILLYS, MORRIS, JEEP. 5235 PAPINEAU, GIFFARD 3367. 240—65-24

Le froid ... la neige ... ou la pluie ... ne sont plus un obstacle à l'achat d'un auto ou camion usagé

Vous pouvez dans des conditions confortables et favorables

VOIR ET JUGER A L'INTERIEUR dans notre salle de montre, la plus moderne au pays l'auto de votre choix

Un assortiment — plus de 100 marques et modèles différents de 1941 à 1954

Toutes portant l'une de nos 3 garanties:

Pedigree: GARANTIE D'UNE AUTO NEUVE
Remise au point: GARANTIE 60 JOURS (50-50)
Analyse: GARANTIE SPECIALE 6 MOIS

1954	Chevrolet Bel-Air Club Coupé, radio, air-control	$1800.
1951	Chrysler Windsor Sedan, air control	$1225.
1950	DeSoto Sedan, radio, air-control	$1050.
1951	DeSoto Sedan, air control, radio	$1275.
1953	DeSoto Sedan, air-control, power steering	$1895.
1950	Dodge Sedan, radio, chaufferette	$ 835.
1951	Dodge Club Coupé, air-control	$ 950.
1951	Dodge Sedan, air-control	$1020.
1952	Dodge Club Coupé, air-control	$1195.
1948	Packard Sedan radio, chaufferette	$ 595.

Ouvert tous les soirs

MODERN MOTOR SALES LIMITED
DISTRIBUTEURS DODGE, DE SOTO CAMIONS DODGE
1400 Dorchester Ouest UNiversity 6-7881 240—74-3

Etes-vous prêts pour l'hiver?
Nous avons l'auto usagée qu'il vous faut pour passer un hiver plaisant
Venez voir ces aubaines aujourd'hui

PONTIAC 1953
Convertible, rouge, radio, chaufferette, automatique, pneus blancs $2285
OLDSMOBILE 1953
Tudor, verte, radio, chaufferette, housses $2185
FORD 1953
Tudor, custom, verte, automatique, chaufferette $1815
FORD 1952
Fordor, custom, noire, radio, chaufferette $1315
FORD 1951
Tudor, custom, bleue, chaufferette $1075
MERCURY 1950
Fordor, grise, radio, chaufferette $ 985

GARANTIES COMME SUIT: CERTAINS MODELES 1953 ET 1954. 100% 30 JOURS. 1952 ET PLUS VIEUX 50-50 30 JOURS (EN HAUT DE $500)
OUVERT JUSQU'A 10 HEURES TOUS LES SOIRS.
JARRY & FRERE LTEE
7275 ST-LAURENT CRESCENT 3141
APRES 8 HEURES P.M. GRAVELLE 9375 240—73-3

JACQUES BEAUDOIN AUTOMOBILE

1955	Cadillac Fleetwood neuf ESCOMPTE SPECIAL Réduit	$7386 800 $6586
1955	Cadillac modèle 6219, neuf ESCOMPTE SPECIAL Réduit	$6398 800 $5598
1955	Cadillac coupé de ville ESCOMPTE SPECIAL Réduit	$6828 800 $6028

ET PLUSIEURS AUTRES AVEC POLICE DE GARANTIE LIVRAISON IMMEDIATE

1954	Cadillac modèle 62 sedan	4400
1954	Cadillac coupé de ville	4500
1953	Cadillac Fleetwood	3600
1953	Cadillac coupé de ville	3750
1951	Cadillac modèle 62 sedan	1995

LIVRAISON AVEC GARANTIE COMPLETE
4340 PAPINEAU GIFFARD 1658-59 240—72-4

CADILLAC - CADILLAC
1948 A 1954 USAGEES à des prix d'aubaines
L'ACHAT D'UNE AUTO EST TRES SERIEUX
Avant, consultez L. P. Lafond de la maison
MIDTOWN
1395 DORCHESTER OUEST UNiversity 6-9961 Soir: T. V. Motel, Rosemère TAlbot 7-2560 240—72-7

NE CHERCHEZ PLUS
Nous sommes reconnus pour vendre chers neufs ou usagés $300 à $400 meilleur marché. $200 comptant et 24 à 36 mois pour payer au:
GARAGE BEAUCHEMIN Vendeur Météor - Mercury 380 Blvd des Laurentides Pont-Viau 240—73-3

METEOR 1955
Débarrassez-vous de votre vieux char maintenant, en l'échangeant pour une Meteor 1955. Votre char comme dépôt et prenez livraison de votre nouvelle voiture dans 5 ou 6 semaines, en téléphonant à Georges Daneau ou Marcel Allard à MElrose 1-8702. 240—15,18,20,22 R

ESCOMPTE SPECIAL
Chevrolet et Pontiac 1954, 2 et 4 portes, démonstrateurs ou neufs. Pour informations: Robert ou Marcel. RAymond 7-1440. 240—72-5

APPELEZ FALKIRK 1011 Assurance 12 versements, boni, crédit. Soir: CHerrier 0743. 240—65-24

A QUI LA CHANCE? Chevrolet coach 1950, modèle de luxe, radio, chaufferette, seulement 25,000 milles. Voiture de cultivateur, A. Cyr, VEndôme 5833. 240—75-3

A SACRIFICE, balance de finance, Oldsmobile 1947 sedan tout équipé. Valeur réelle 775.00 pour 450.00. Gauthier, VEndôme 3731. 240—13,15

A SACRIFICE, balance de finance Cadillac 1951 sedan très propre, tout équipé. Valeur réelle 2300.00 pour 1950.00. Gauthier, VEndôme 3731. 240—13-15

A SACRIFICE, balance de finance, Chevrolet sedan 1951 très propre. Valeur réelle $1275 pour $930. Gauthier, VEndôme 3731. 240—13.15

ASSURANCE 12 versements, meilleur prix, crédit, bonus. Téléphonez CHerrier 2864. 240—65-24

ATTENTION: Chevrolet neuf 1954, station-wagon de luxe, 4 portes, 3,250. prix de liste, en vente pour 2,595. Tout équipé. 485. comptant. Balance 73.50 par mois. F. Laplante, VEndôme 1051. 240—75-3

ATTENTION, Plymouth 1953, Cranbrook coach, équipé avec radio, air climatisé, signaux de direction, undercoating, 2 tons, comme neuf. Pour informations: Robert ou Marcel, RAymond 7-1440. 240—72-5

A QUI la chance, cause mortalité, Pontiac 52, équipé, radio, chaufferette, pneus neufs. S'adresser: 6000 Viau, appartement 2, entre 7 et 9 heures. 240—73-3R

AUBAINE Chevrolet 1939, bonne condition, 125.00. CAlumet 1275. 240—R

AUBAINE, Buick 1953, roadmaster sedan, 2 tons, équipé au complet avec power steering et powerbrake, très peu de millage. Pour informations: Robert ou Marcel, RAymond 7-1440. 240—72-5

AUBAINE Ford '49, avec dompeuse, boîte en acier, RAymond 7-3904. 240—R

AUSTIN 50, sedan, chaufferette air conditionné, 100. comptant, balance 200., 5.00 par semaine. AMherst 2450. 240—72-4

AUSTIN sedan 1951, en parfaite condition, une vraie aubaine. Termes, échange. AMherst 7585. 240—73-3

AUSTIN 1950, parfaite condition, 495. Comptant 95. Balance 31. par mois. VEndôme 4456. 240—71-6

AUSTIN sedan 1951 parfait ordre, très propre, radio. Occasion 400. Oléans 4-8842. 240—71-5

AUSTIN 1949, très bonne condition, aubaine 300.00, particulier, RAymond 2-3326. 240—R

AUSTIN 1950 très propre, 325. termes, échange. 5860 Papineau. 240—75-3

AUTOMOBILISTES avec 100. et 150. comptant devenez propriétaires d'une automobile, modèles 1947 en montant. G. Gagnon, DUpont 1-2602. 240—75-3

15 AUTOS de modèles récents reprises en compte. Faites une offre. Appelez Lucien Lafleur, WAlnut 2694. 240—74-2 R

20 AUTOS et camions toutes marques, modèles 1952 à 1940. Echangerons pour n'importe quoi d'égale valeur. Choisissez-en une. WIlbank 4269. 240—73-6

AUTO à vendre, aucun comptant requis ORléans 5-9671 240—71-5 R

AUTOMOBILE 1951 à vendre, payable 24 paiements égaux. GRavelle 4128. 240—72-4 R

AVEC 100.00 comptant, balance facile, Pontiac 1950, radio. CHerrier 7058. 240—R

A VENDRE 1950 De Soto sedan tout équipé. WEllington 29?? 9 a.m. à 5 p.m. Résidence ELwood 3542, après 5 hrs. 240—73-3 R

BEAU De Soto 1950 très propre, en bon ordre, veuillez demander Ray Lemire, MArquette 1671. 240—74-3

BEAU Dodge 1951 coach, équipé, vrai bijou. FAlkirk 6886. 240—75-2R

BEAU NASH sedan 1948, 21,000 milles. TAlon 7606. 7181 Chateaubriand. 240—

BON Dodge 1939, mécanique parfait ordre, sacrifiera 85.00. 1877 Champlain. 240—74-2

1954 BUICK spécial, parfaite condition Aucune offre raisonnable sera refusée. DUpont 8-4038. 240—73-3

BUICK 1952 TOIT RIGIDE, FAUT VENDRE. PRENDRAIS VIEILLE AUTO EN ACOMPTE. SOLDE FINANCE. BYWATER 7970. 240—73-3

BUICK 47 sedan, équipé, parfaite condition. 1849 Westgate. ORléans 5-7251. 240—73-3 R

BUICK, hard top, Road Master, 1950, vitres automatiques, Dynaflo, radio, chaufferette. Moteur parfait. 1,000.00, 400.00 comptant. GIffard 1539. 240—R

BUICK sedan spécial 1954, radio, chaufferette, Dynaflow, en très bonne condition. Informations: GIffard 2160. 240—74-2

BUICK 1941 très propre, équipé, $250. 6818 de LaRoche. VIctoria 3075. 240—71-?R

BUICK hard top 1953, prendrais échange, bonne condition. RAymond 7-3329. 240—74-2R

BUICK 1947 équipé, peinture neuve, très peu comptant, échange accepté termes si désirée. 1825 Lafontaine. FRontenac 3833. 240—72-5

BUICK convertible 1947, tout équipé, vrai char neuf. Georges Daneau, MElrose 1-8702. 240—75-3 R

BUICK coach 1952, auto de médecin, apparence d'un neuf, 1,295. Seulement 295. comptant. Balance 48. par mois. L. Laplante, VEndôme 1051. 240—75-3

BUICK 1947 décapotable en bon ordre, à sacrifier. Ray. Lavoie. MArquette 1671. 240—74-3

CADILLAC 1952 coupé équipé, bas millage, 2050.00, parfait. CLairval 9329. 240—74-3

CADILLAC 1951 sedan, un seul propriétaire. S'adresser 3995 Bannantyne, Verdun. 240—74-6

3 CHARS anglais vendus avec garantie. 95. comptant. Balance 3.50 par semaine. DUpont 8-4430. 240—75-3

CHEVROLET 1950 sedan, 175. comptant. Balance facile. 4021 St-André. 240—72-6

CHEVROLET 1955
Sedan 4 portes, sedan 2 portes, complètement neufs. Si vous êtes sur le marché, consultez-moi. Compagnie responsable. Prendrais votre échange, termes 24 mois.
DEMANDEZ ROCH ROULEAU JOUR: PLATEAU 8221. SOIR: HOCHELAGA 1992, 6 A 9 P.M. 240—66-15

CHEVROLET custom deluxe, 4 portes, 1952. Votre échange comme premier paiement. Bob Dorio Charlebois. REgent 7-6535 240—73-3

CHEVROLET coach 50 Fleetline, tout équipé. Echange et termes acceptés. AMherst 2450. 240—72-4

CHEVROLET coach 1951, peinture neuve, très bons pneus, chaufferette, $650. PLateau 9622. M. Poliquin. 240—73-3

CHEVROLET, Bel-Air 1955, 2,000 milles, terme, cause maladie, aubaine. VEndôme 2891. 240—74-2 R

CHEVROLET 1952, coach, automatique, faut vendre. Prendrais vieille auto en acompte. Solde financé. BYwater 7970. 240—73-3

CHEVROLET hard-top 1952, 2 tons, Power-Glide, bas millage, pneus blancs, radio, spotlight, 2 miroirs de côté, 2 fog-lights. M. Dupré, FRontenac 9968. 240—R

CHEVROLET 49 de luxe, bon marché. 2026 Montcalm, HOchelaga 0823. 240—R

CHEVROLET 1949, sedan, très propre, 675. Termes, échange. 5860 Papineau. 240—75-3

CHEVROLET 1949 Fleetline, sedan, bien propre, bon moteur, 485.00 6211 Delaroche, CAlumet 1275. 240—75-2 R

CHEVROLET 1955, choix de modèles et couleurs, livraison immédiate ou mise de côté. Paiement initial aussi bas que 500. Facilité de paiements accordée. A. Cyr, VEndôme 5833. 240—75-3

CHEVROLET 1952, coach, très propre 275. comptant. Balance 40. par mois. V. Bastien, DUpont 8-5025. 240—75-3

CHEVROLET 1955
550. comptant, balance 63. par mois. Pas d'échange. M. Bastien DUpont 8-5025. 240—75-3

CHEVROLET 1952, tout équipé parfaite condition, prendrait échange, léger dépôt, balance facile. G. Gagnon, DUpont 1-2602. 240—75 3

CHEVROLET sedan 1948, remis à neuf, vendu avec garantie. G.M. Seulement 95. Balance 19. par mois. F. Laplante, VEndôme 1051. 240—75 3

CHEVROLET 1950 à 1952. Accepterais échange et finance. Garantie d'un an pour les pièces et le travail. Appelez Bert Connolly, REgent 7-6534. 240—69-20

CHEVROLET 1955 neuf, 400. comptant, balance facile. VEndôme 9580. 240—69-8

CHEVROLET 52, 2 tons, 4 portes, de luxe, comme neuf. 3335 Ridgewood, Côte-des-Neiges, appt 18. 240—71-5 R

CHEVROLET Coach 41, moteur neuf, DUpont 8-9154. 240—71-5R 240—71-5 R

CHEVROLET 1951 coupé, radio, air climatisé, comme neuf, échange et termes acceptés, Jeannette Taillefer, MArquette 1671. 240—74-3

CHEVROLET 51 équipé, bon ordre, particulier, 975.00. Conditions. DUpont 8-1758. 240—13,15,17 R

CHEVROLET Bel Air, power glide, 1952 tout équipé, 2 tons, moteur neuf, sacrifiera 1295. 4340 Papineau. 240—72-4

CHEVROLET 47, sedan, propre, batterie, chaufferette, prestone 475.00. Faut vendre, 6353 26e ave Rosemont. TUrcotte 3009. 240—R

CHEVROLET 1951, coach, équipé avec powerglide, radio, air climatisé, back-up lights, en parfaite condition. Pour informations: Robert ou Marcel. RAymond 7-1440 240—72-5

CHEVROLET - OLDSMOBILE 1955
Chars neufs, livraison immédiate. Choix de modèles et couleurs. Chevrolet 6 ou 8 cylindres. Placez votre commande maintenant ou retenez pour le printemps. Allocation généreuse pour votre échange ou sans échange. Termes acceptés. Demandez Gérard Légaré. Jour: PLateau 8221. Soir: DUpont 8-9778. 240—71-5

CHRYSLER 1940 sedan, 75. comptant. Balance facile. 4021 St-André. 240—72-6

CHRYSLER Windsor sedan 1954, tout équipé. Aucune offre raisonnable refusée. Appelez WEllington 5011. 240—75-2

CHRYSLER sedan 1946, radio, chaufferette, dégivreur. Bon état. 325. North End Motor, 1169 oeust, Bernard. 240—75-3

CHRYSLER 1948, parfait état, 7 passagers, 50.00 comptant, balance termes 6990 De Montmagny, Ville-Emard. 240—73-3 R

CHRYSLER club coupé 1950, parfaite condition, 975. Comptant 275. Balance facile. VEndôme 6535. 240—71-6

COMPAGNIE en liquidation, 4 chars à vendre. AMherst 0424. 240—74-2

100.00 COMPTANT, Buick 1952, parfait ordre, dynaflow, 2 tons, radio, "etc". FAlkirk 2332. 240—R

CONSUL 53, 12,000 milles, parfait état. Départ urgent Europe, bas prix. REgent 3-4288. 240—73-3R

CONVERTIBLE BUICK 1948, équipé 595. Termes, échange. 5860 Papineau. 240—75-3

CONVERTIBLE
Dodge "Mayfair" 1954 avec radio, air conditionné, power steering. Une aubaine, termes, échange. Jean Trudel, VIctoria 4627. 240—73-3

COUPE convertible 1938, propre, bon ordre $50.00. 4293 Bordeaux. 240—74-2

DAILLAIRE AUTOMOBILES, 12058 Sherbrooke Est, MIssion 5-5254. Hudson Metropolitaine 1955, 1600.00. Hudson Hornet 1954 3000.00. International 1953 ½ tonne 1500.00. Vendeur d'expérience pour nouvelle agence Plymouth-Chrysler. 240— R

DE SOTO 1951, très propre, équipé avec transmission fluidrive, radio, air climatisé, back up lights, très peu de millage. Pour informations: Robert ou Marcel, RAymond 7-1440. 240—72-5

DODGE station-wagon 1952, comme neuf, 5687, 7e avenue, Rosemont, RAymond 2-9153. 240—R

DODGE sedan 1950 très propre, $700. Pontiac sedan 1949 très propre, $675. Termes, échange. 5860 Papineau. 240—75-3

DODGE sedan 1951, vert 2 tons, chaufferette climatisante, housses, mécanique parfaite. En excellent état. 775 Echanges acceptés et longs termes faciles. Mr John. VEndôme 9285. 240—75-3

DODGE 1953, coupé sport, 5 places, radio, air climatisé, chaufferette. Auto de salle de montre. $1475.00. Echange accepté et généreuses facilités de paiement. M. Bougie. GRavelle 4863. 240—75-3

DODGE, Plymouth, Meteor 1950 en montant. Garantie d'un an sur les pièces et le travail. Appelez Bert Connolly. REgent 7-6534. 240—69-20

DODGE sedan 1950, en parfaite condition, termes, échange. Jean Trudel, VIctoria 4627. 240—73-3

DODGE 1953 sedan, équipé, bon marché, pour comptant, 3995 Bannantyne, Verdun. 240—74-6

DODGE 1948 très propre, mécanisme parfait, vrai millage 30,000 milles. Echange accepté, termes jusqu'à 18 mois si désiré. 1825 Lafontaine. FRontenac 3833. 240—72-5

DODGE Regent 1952, sedan, en bon ordre, sacrifiera pour 975. Termes et échange acceptés. R. Aird. GRavelle 4329. 240—74-3

DODGE 7 passagers 1950, custom équipé, très propre. REgent 1-1913.

DODGE 1955 neuf, 400. comptant, balance facile. VEndôme 6535. 240—69-8

DODGE 1948, 300.00 7865 St-Hubert, GRavelle 4384. 240—73-3 R

EN PARFAITE condition, Ford 1952, équipé au complet, très bas prix. Appelez Gerry Corriveau, MArquette 1671. 240—74-3

FORD 1952 coach, en bon ordre, échange et termes acceptés. S. Duthell, MArquette 1671. 240—74-3

ECHANGERAIS Henry-J 1951 pour auto plus récente, différence payée comptant. Particulier. Jour 1653, Ste-Catherine est, AMherst 5570, soir 6201 Alma, appt 3. 240—74-2-R

FORD 1950 sedan 2 tons, vendrais 500 WEllington 9124. 240—73-3 R

FORD 54 Customline automatique. Particulier. Informations Richard Truchon. DOllard 9033 de 9 à 6. 240—13,15R

FORD sedan 1953, radio, chaufferette, bas millage, réelle aubaine. A. Cyr, VEndôme 5833. 240—75-3

FORD hard top 1952, tout équipé, automatique, couleur or jaune, en bon ordre, sacrifiera 1475. Termes et échange acceptés. R. Aird. GRavelle 4329. 240—74-3

FORD coach 41, bon ordre 200.00. 4392 Mentana, AMherst 0518. 240—

FORD 1947 sedan, propre, chaufferette, prestone, bons pneus, 235.00, obligé de vendre. CHerrier 2693. 240—74-2R

FORD 51 De Luxe, tout équipé. 11834 Drapeau, Montréal-Nord. VEndôme 3830. 240—R

FORD 1941 coupé opéra, 145. 5860 Papineau. 240—75-3

FORD 51 convertible, tout équipé 1 300. WIlbank 9535. 240—73-3 R

FORD sedan 48, 350.00 7865 St-Hubert, GRavelle 4384. 240—73-3 R

FORD convertible, modèle 1951, parfaite condition, peu de millage, complètement équipé, radio, chaufferette, overdrive, pneus blancs. Particulier. Pour appointement et détails, téléphonez HArbour 3154. Après 6 heures, ELwood 0877. 240—74-2 R

FORD 54 sedan Crestline, démonstrateur, radio, air conditionné, pneus blancs, 2 tons, coûté 2,950.00 pour 2,250.00. 5054 Papineau. AMherst 4784.

FORD 52 station wagon, tout équipé, $500 comptant, balance 24 mois. Echange et termes acceptés. AMherst 2450. 240—72-4

1954	Monarch sedan équipé	2750.
1954	Chrysler New-Yorker équipé	
1953	Ford coach équipé	1495.
1953	Studebaker sed. Champion	1295.
1953	Pontiac sedan chauffé	1050.
1952	Chevrolet sedan, chauffé	1050.
1951	Studebaker, sedan hydra.	794.
1950	Pontiac coach, chauffé	750.
1949	Meteor coach, chaufferette	600.
1948	Chevrolet sedan, chaufferette	495.
1947	Mercury opéra, chaufferette	
[illegible]	Austin sedan, équipé	395.
1947	Oldsmobile opéra, chauf.	450.
1941	Chevrolet sedan, chaufferette	125.
1947	Ford coach, radio	225.

LAHAIE AUTO LTEE 5224 ST-HUBERT TERMES, ECHANGE 240—73-3

FORD 1950 à 1953, avec finance et termes. Garantie d'un an pour les pièces et le travail. Appelez Bert Connolly. REgent 7-6584. 240—69-20

3833. 240—72-5

FORD 1954, Tudor ou Fordor, transmission automatique ou régulière. Très bas millage. Garantie char neuf. A sacrifice. AMherst 0736. 240—69-20

HILLMAN sedan 1950, en parfaite condition, une vraie aubaine. Termes et échange. AMherst 7585. 240—73-3

HUDSON 53 Hollywood hard top, hydraumatique, radio, air conditionné, comme neuf. Prendra échange. Termes à discuter. 7377 Henri-Julien.

HUDSON 1955 Métropolitain, radio, air conditioné, à réduction Prendra échange. Termes faciles. 10215 Lajeunesse, DUpont 8-9562. 240—74-2

HUDSON sedan 1953, comme neuf, radio, air conditionné. Prendra échange. Termes faciles. 7377 Henri-Julien.

KAISER 1948 sedan, parfait ordre, bon marché. 3995 Bannantyne, Verdun. 240—74-6

MAYFLOWER coach 1952, en parfait état, 475. North End Motor, 1169 ouest Bernard. 240—75-3

MERCURY 52 sedan, transmission automatique, radio, parfait ordre. Prendra échange, termes faciles. 10215 Lajeunesse, DUpont 8-9562. 240—74-2

MERCURY sedan 1954, complètement équipé. Toute bonne offre acceptée. WEllington 5011. 240—75-2

MERCURY 1951 sedan, radio, chaufferette, peinture neuve, doit vendre cause maladie, peut l'acheter avec $200 comptant, balance termes. DUpont 8-3476. 240—74-2R

METEOR 1952, 2 portes, 2 tons, bon moteur très propre, équipé. RAymond 2-7706. 240—R

METEOR 1949, très propre, 595. Termes, échange. 5860 Papineau. 240—75-3

METEOR club coupé 1951, très propre, vendu avec garantie. 225. comptant. Balance 35. par mois. P. Manseau, VEndôme 3773, TAlon 6093. 240—75-3

METEOR 1950 4 portes, très propre, $595. VEndôme 7377. 240—73-3R

MONARCH 1954, Lucerne sedan, tout équipé. A prix spécial. AMherst 0736. 240—69-20

MONARCH 1949 sedan, propre, chaufferette, prestone, bons pneus, 475. Obligé vendre. Boul. St-Joseph. AMherst 1978. 240—74-2

MONARCH 49, tout équipé, à vendre comptant. BElair 8810. 240—74-3R

MONARCH coach 1949, équipé, radio, overdrive, chaufferette, pare-soleil, en bon ordre, sacrifiera pour seulement 695. Termes et échange acceptés. R. Aird. GRavelle 4329. 240—74-3

MONARCH 54, Hardtop, Lucerne, tout équipé, valeur 4,500.00 à vendre 3,200. sans échange. Pour informations: André Sicotte, CHerrier 3105. 240—74-3R

MORRIS 1953, moins de 15,000 milles, hiverisé. Téléphoner: ORléans 4-9594.

MORRIS 1950 Oxford, radio, 545. Comptant 145. Balance 31. par mois. DUpont 1-1013. 240—71-6

MORRIS Oxford sedan 1950 très propre, mécanique parfaite. Occasion 400. Pierre Bouchard, 310 Montarville, ORléans 5-6907. 240—71-5

NEUF
De Soto 1954, firedome, power steering, vitres électriques, power brakes, à grande réduction. Termes, échange. Jean Trudel, VIctoria 4627. 240—73-3

NOUVELLE — ECLAIR:
Voici l'occasion que vous attendiez: Une De Soto Firedome V-8 1954 flambant neuve, à toit rigide. La seule qui reste, munie de radio, climatiseur, powerflyte, servo-freins, servo-direction, deux tons, magnifique bleu foncé et pâle. Payez-vous le luxe d'une auto de qualité, ne manquez pas cette occasion.
ANDRE SICOTTE
Le jour: PL. 8221 Le soir: FR. 6732 240—71-6

OLDSMOBILE 1948 sedan, équipé radio, air conditionné, hydraumatique, en très bonne condition. Char d'un médecin, bas millage. Prendrais échange et termes
Demandez Gerard Légaré. Jour: PLateau 8221. Soir: DUpont 8-9778. 240—71-5

OLDSMOBILE 47 sedan, hydraumatique, radio, bons pneus, 295.00, bon ordre. VEndôme 8921. 240—75-2R

OLDSMOBILE sedan 1951, Rocket 88, climatisé, chaufferette, pneus à flanc blanc, rembourrage et peinture d'origine, 39,000 milles authentiques. Etat de neuf. $1,275. Echange et grandes facilités de paiement acceptés. Mr John. VEndôme 9287. 240—75-3

OLDSMOBILE "88" sedanette, 1951 propre comme neuf, complètement équipé, hydraumatique, pneus neufs, aubaine 895. 4340 Papineau. 240—72-4

OLDSMOBILE sedan 50, hydraumatique, Rocket 88, air conditionné, pneus, moteur parfait ordre, $875. DUpont 8-6153. 240—74-2R

OLDSMOBILE 98, sedan, 1951, hydramatique, air conditionné, radio, pneus blancs, lumières de direction, comme neuf, à sacrifice. 7665. 240—74-3 R

OLDSMOBILE 1948, comme neuf, particulier, 375.00. Besoin argent. BElair 2283. 240—74-2R

OLDSMOBILE 1947, sedan, hydraumatique, 475.00. Termes. 5860 Papineau. 240—75-3

OLDSMOBILE 50 sedan, Rocket 88, hydraumatique, chaufferette, 850.00. AMherst 4784. 240—74-2R

OLDSMOBILE 1955
88 Super sedan 4 portes, 88 Super Holiday coupé, choix de couleurs. Consultez moi pour l'achat d'une voiture neuve. Compagnie responsable, prendrais échange, 24 mois pour payer.
DEMANDEZ ROCH ROULEAU JOUR: PLATEAU 8221 SOIR: HOCHELAGA 1992 240—66-15

PACKARD 7 passagers 1947, équipé, comme neuf. FAlkirk 6888. 240—75-2R

PACKARD convertible 53 équipé au complet, léger dépôt le réserve jusqu'au printemps. Termes, échange acceptés. AMherst 2450. 240—72-4

PACKARD 1951, Patrician sedan, équipé, garantie char neuf. AMherst 3676. 240—75-2R

PACKARD sedan 1951, très bon marché. CRescent 3717. 240—71-5 R

PACKARD 47 à sacrifice 300.00. TRenmore 7292. 240—74-2 R

PARTICULIER vendra Plymouth 49, parfait ordre, très propre, équipé, pneus blancs neufs. Faites offre. HUnter 8-7379. 240—R

PARTICULIER, Pontiac 1953, équipé, 15,000 milles, snow-grip, faut vendre cette semaine, $1,425.00. TRenmore 9714. — 3915 Ethel, Verdun. 240—12,14,15 janv.

PLYMOUTH 54, en parfaite condition, 9000 milles, aubaine, cause maladie. 7385 boulevard St-Michel. RAymond 2-4375. 240—R

1954 PLYMOUTH station wagon, Savoy de luxe, radio, air conditionné, 2 tons, bas millage, très bonne condition. Informations semaine DUpont 1-1805, 5½, 7 hres p.m. fin de semaine, Terrebonne 261, Yvon Brière. 240—75-2

PLYMOUTH 1948 en parfaite condition, 375.00. WEllington 2682. 240—74-2R

PLYMOUTH sedan 1952, en bon état. Aubaine à 695. North End Motor, 1169 ouest, Bernard. 240—75-3

PLYMOUTH 1952, parfait état, radio, climatisé, 4 pneus parfaits. Auto saisie pour dette. $850 ou meilleure offre immédiate. TAlon 9007. 240—R

PLYMOUTH Suburban 1951, radio, air climatisé. S'ad. VIctoria 5426.

PLYMOUTH 1941, sedan, propre, bon ordre, 125.00. VEndôme 8921.

PLYMOUTH 1953, sedan, très propre, 1095. Termes, échange. 5860 Papineau. 240—75-3

PLYMOUTH 53 millage 10000 milles, faut vendre. TUrcotte 3161.

PLYMOUTH 1950 coach, comme neuf, faut voir, 200. comptant. Balance 33. par mois. P. Manseau, VEndôme 3773, TAlon 6093. 240—75-3

PLYMOUTH sedan 1949, bon ordre, radio, chaufferette, aucune offre raisonnable refusée. Visible 1821 Visitation. 240—74-2 R

PONTIAC 1948, parfaite condition, 595. Comptant 195. Balance 31. par mois. VEndôme 9580. 240—71.6

PONTIAC 1951, conduite automatique, 23,000 milles. Parfaite condition, complètement équipé, plusieurs extras. Valeur exceptionnelle, 1,100.00. BYwater 3143. 240—R

PONTIAC 50, tout équipé, très bonne condition, aucune offre raisonnable refusée, particulier. CAlumet 9671. 240—74-3 R

PONTIAC 1950 sedan, très propre, équipé. Sacrifiera, 3995 Bannantyne, Verdun. 240—74-6

PONTIAC 1952 parfait, pneus neufs, bas millage, $850.00. CLairval 9329. 240—74-3

PONTIAC 1952, 4 portes, équipé, bien propre aucune offre raisonnable refusée. 822 est, Beaubien. CRescent 2069.

PONTIAC 50, sedan, bien propre, 750.00. 111 Beaumont, CRescent 3327. 240—74-3 R

PONTIAC Sedan, de luxe, 48, parfait ordre, particulier. RAymond 7-5115. 240—R

PONTIAC 1951 hard top, bon ordre, aubaine, comptant, particulier. HOchelaga 0040, appt 5. 240—74-2

PONTIAC sport-coupe, 6 cylindres, 1951, très propre, bourrures, mécanique parfaites, faut vendre 845. 4340 Papineau 240—72-4

PONTIAC coach 1950, bonne condition, chaufferette, radio, aucune offre raisonnable refusée, cause maladie. HOchelaga 5764. 240—75-3 R

PONTIAC 1949 sedan, très propre, 675. Termes, échange. 5860 Papineau. 240—75-3

PONTIAC sedan 1950 radio, air climatisé, très bonne condition, bons pneus, vraie aubaine, sacrifiera, 4340 Papineau. 240—72-4

PONTIAC de luxe coupé Club 1952, radio, chaufferette, en très bon état, 950.00. 4655 Esplanade. PLateau 6067. 240—73-3 R

PONTIAC 1953 coach, vert pâle, bas millage. Très raisonnable, termes sur entente. REgent 3-6474. 240—73-3

POUR une voiture ou un camion usagés, appelez M. Paul, REgent 7-1155, tous les jours jusqu'à 11 p.m. 240—73-3

PREFECT 50 sedan, bon ordre, 150.00. VEndôme 8921. 240—75-2R

PRENDRAIS télévision en échange sur chars usagés. AVenue 8 86?? 240—74-3

SEDAN delivery Chevrolet avec contrat de pharmacie, voir après 7 hres ou dimanche, 5208 Decelles. 240sp—

SPECIAL
Grand choix de chars usagés, pas d'argent comptant requis. Téléphoner à CAlumet 2498. 240—12,13,15 R

STATION WAGON
Dodge 1949 en parfaite condition, une aubaine, termes, échange. AMherst 7585. 240—73-3

STUDEBAKER sedan 1953, comme neuf, 1395. North End Motor, 1169 ouest, Bernard. 240—75-3

TAXI Diamond Ford 1954 Crestline, VEndôme 4621. 240—R

VOTRE char en premier paiement sur modèle 1946 à 1954. Balance 5.00 à 12.00 par semaine. M. Labrie, REgent 8-4729. 240—71-6 R

VALEUR EXCEPTIONNELLE
Chars usagés, choix de marques et modèles avec équipement à prix réduit pour cette semaine. Valeur de $200 à $2000. Garantie 30 jours 50/50. Prendrais échange et termes.
DEMANDEZ GERARD LEGARE Jour: PLateau 8221 Soir DUpont 8-9778. 240—71 5

VANGUARD sedan 1951 équipé, moteur et pneus parfaits. En excellent état. Echanges acceptés et longs termes faciles. Mr John. VEndôme 9285. 240—75-3

VANGUARD 1951 station-wagon, mécanisme parfait. En excellent état. $475. Echange accepté et généreuses facilités de paiement. M. Bougie, GRavelle 4863. 240—75-3

VAUXHALL 1951 sedan, équipé, moteur et pneus parfaits. En excellent état. $395.00. Echange accepté et généreuses facilités de paiement. M. Bougie, GRavelle 4863. 240—75-3

240-A Tracteurs

OCCASION
Grande variété tracteurs sur chenilles et pelles mécaniques usagés. Très bonne condition. Livraison immédiate. Voyez-nous d'abord. Mussens Canada Ltd., 65 Colborne, Montréal. UNiversity 6-2451. 240A—65-24

241 Camions à vendre

AUBAINES
Chez le plus grand dépositaire de Camions Usagés du Québec
VOICI DES EXEMPLES:
1953 DODGE H.D. 3 TONNES, ESSIEUX ARRIERE DE VITESSE, CHAUFFERETTE, ANTIGEL, BONS PNEUS, SEULEMENT $2100.
1952 FORD ½ TONNE PANEL, CHAUFFERETTE, ANTIGEL, BONS PNEUS, SPECIAL A $800.
Petit — Moyen — Gros et plus gros nous les avons tous
OUVERT LE SOIR
Trucks - G.M.C. Branch
9001 ST-LAURENT DUPONT 8-5707 241—75-3

A SACRIFICE, balance de finance, pick-up 1 tonne 1951. Valeur réelle $950 pour $695. Gauthier, VEndôme 3731. 241—13,15

ATTENTION! Dois vendre 7 tonnes 1953 dompeur, comme neuf, avec ouvrage régulier. Très peu de comptant. Cause décès. 66 Berri, Pont-Viau. 241—73-4

AVIS AUX CAMIONNEURS
Avez-vous besoin d'un sedan de livraison neuf, Chevrolet 1955, ou d'un pick-up ou "panel" ½ tonne, ou d'un camion à panneaux 1 tonne, 2 ou 3 tonnes? Nous les avons tous pour livraison immédiate. Arrangement spécial pour vente sans échange. Nous pouvons réellement vous offrir la meilleure transaction en ville. Pour plus de détails, téléphonez à:
ANDRE SICOTTE
Jour, PLateau 8221, Soir FRontenac 6732 241—71-8

CAMION Ford 47 pick-up ½ tonne, en bon ordre. TAlon 0292. 241—74-2 R

CAMION Pontiac 1953 sedan delivery en parfait ordre à vendre ou échanger pour automobile en bonne condition. ORléans 4-1777. 241—71-5 R

3 CAMIONS citerne à l'huile, bon ordre, à vendre ou échanger. 4021 St-André. 241—72-6

CAMION Chevrolet 1950, avec dompeuse 900.00, FItzroy 2170. 241—73-3 R

CAMION Chevrolet 46, 2 tonnes avec dompeuse. Parfait ordre, après 6 hrs FAlkirk 9615. 241—74-2 R

CAMION Dodge 1950 avec boîte fermée, très propre, Gerry Corriveau. AVenue 8-8631. 241—74-3

CAMION Ford 53, 3 tonnes en très bon ordre. 7661 7e Ave, ville S.-Michel. 241—R

CAMION Ford 50, pick-up, échangerais pour char coach, 47 à 49. MOntcalm 4-4108. 241—74-2

CAMIONS CITERNES
Réservoirs neufs installés sur vos camions.
Un 2500 gallons usagés, semi-trailer, 2 compartiments.
Un 3300 gallons usagé, 6 compartiments. Pompes Viking
Nous achetons et vendons camions citernes.
R. St-Germain, 6568 St-Laurent, CRescent 3188 241—

CAMION panel Thames 1951, ½ tonne, parfaite condition, provenant de fermier. Particulier. ORléans 5-6666. 241—72-4 R

CAMION d'huile, 1,250 gallons à vendre. 4479 St-André. 241Sp—73-3

CAMIONS G.M.C. 1 tonne 1952, parfaite condition. CAlumet 0305 ou FAlkirk 3284 241—71-5 R

CHARRUES A NEIGE
Frink 118 S.P. (V)
Frink 118 S.P. (V) complet avec aile et attachement hydraulique à main
Champion C. 118 S (V) complet avec aile et attachement hydraulique à main
Charrues à neige neuves et usagées pour camion Jeeps et tracteurs.
Achetons et vendons
R. St-Germain 6565 St-Laurent CRescent 3188 211—

CHEVROLET sedan de livraison 1947, très propre, 400. Termes. 5830 Papineau. 241—75-3

CHEVROLET 45, 2 tonnes, à vendre ou échanger, bon ordre. FRontenac 9328. 241—73-4

CHEVROLET 1950 pick-up parfait, Pneus neufs. $475.00. CLairval 9329. 241—74-3

DIAMOND T, 47, 3 tonnes, en bonne condition, très bon marché. AMherst 7535. 241—72-4 R

DODGE 1950, 2 tonnes, moteur neuf, parfaite condition, $595.00. S'adresser 455 Blvd Ste-Rose ouest. 241—13,15

DODGE 1947, 1 tonne, 175.00, boîte fermée en aluminium, moteur neuf, très bon ordre. VEndôme 8921. 241—74-2 R

DODGE 1950 panel, très propre, doit vendre à sacrifice. Jean-Paul Hémond. AVenue 8-8631. 241—74-3

ECHANGERAIS camion panel 1950 pour terrain. FAlkirk 5503. 241—74-3

FORD 50, 1 tonne, prix raisonnable. VIctoria 5812. 241—

FORD 1954 panel ½ tonne, 1395.00 — 450.00 comptant. CLairval 6934. 241—74-2 R

FORD Panel ½ tonne, 1954, à vendre, 6,000 milles. AVenue 8-5908, R. Gamache. 241—75-2 R

FORD pick-up 1954, tout équipé, prix 1300.00. FRontenac 7988. 241—R

FORD 1949 Panel ½ tonne, 39,000 milles, aubaine à $295.00. S'adresser 455 boul. Ste-Rose ouest. 241—13,15

FORD 1951, 3 tonnes avec dompeuse et boîte acier, en parfait ordre, $1150.00, s'adresser 455 boul. Ste-Rose ouest. 241—13,15

FORD 2 tonnes 52, bonne condition, PLateau 0250, 228 Rachel est. 241—74-2

G.M.C. 2½ tonnes année 47, en parfait ordre avec licence, échangerais aussi pour auto ou petit camion. S'adresser à 2016 Everett. 241—

MERCURY 1952, 3 tonnes avec dompeuse et boîte acier, $1295.00, s'adresser 455 boul. Ste-Rose ouest. 241—13,15

MERCURY 1952 1 tonne pick up, 15,000 milles, comme un neuf, $895.00, s'adresser 455 boul. Ste-Rose ouest. 241—13,15

MERCURY 1953 pick up ½ tonne, 8,000 milles, aubaine à $1095.00, s'adresser 455 boul. Ste-Rose ouest, 241—13,15

MERCURY 1951, pick up 1 tonne, 25,000 milles, pneus neufs, parfaite condition. S'adresser 455 Blvd Ste-Rose ouest. 241—13,15

MERCURY panel 1950 en très bon ordre, $100 comptant, balance 18 mois. Echange accepté. 1825 Lafontaine. FRontenac 3833. 241—72-5

PANEL ½ tonne, Dodge 1950, parfaite condition, 750.00. MUrray 1-4669. 241—74-2 R

PICK-UP, comme neuf, livraison de pharmacie, 400.00 comptant, balance facile. 380 boulevard des Laurentides, Pont-Viau. 241—74-2

PICK UP 1941, Fargo, bon ordre, 150.00. VEndôme 8921. 241—74-2 R

PICK-UP Studebaker ½ tonne 100.00. VEndôme 8921. 241—74-2 R

PONTIAC, Chevrolet, Meteor, Ford, sedan 1952. Achèterais aubaine comptant. CRescent 3616. 241—75-15

242 Autos, camions demandés

PAGE & FILS LTEE
ont la réputation de payer comptant plus que n'importe qui pour les voitures usagées. — Notre
EVALUATION GRATUITE
vous permettra de comparer. Même si votre auto n'est pas toute payée, venez, nous pouvons vous aider.
PAGE & FILS LTEE
3350 WELLINGTON
Ouvert jusqu'à 10 heures p.m. 242—65-24

ACHETONS
Autos usagées, évaluation gratuite. Balance de finance, payons comptant.
GOYETTE AUTOMOBILE
1672 Ste-Catherine Est, coin Papineau GIffard 2886
Ouvert tous les soirs jusqu'à 9 heures. 242—73-3

ACHETERAIT pour comptant, un bon char usagé. Jour ou soir 4021 St-André. AMherst 6583. 242—72-6

ACHETERAIS automobile modèles 1946 à 1952. 1853 Bélanger. CAlumet 7227. 242—65-24

ACHETERAIS automobiles modèles 1940 à 1954. 5224 St-Hubert. TAlon 5700. 242—65-24

ACHETONS autos usagées. Payons comptant. Jour, soir. 819 Rachel, CHerrier 1196. 242—65 24

ARGENT comptant pour votre auto 1948 à 1954. 7377 Henri-Julien. 242—66-23

25 AUTOS demandées, modèles 1947 à 1953. Paiera comptant. 7145 Papineau. 242—65-24

PARTICULIER paierait comptant pour auto 1952, aubaine seulement. BElair 7179. 242—73-3R

ON DEMANDE chars, paiera comptant. Pas d'agents. 1305 Bellechasse. TAlon 2629. 242—74-3R

PARTICULIER demande camion Dodge, 1 tonne, modèle 54, achèterais balance paiement. HOchelaga 8319. 242—R

244 Accessoires d'auto

ATOMIC BATTERY SERVICE
Batteries pour toutes marques d'autos, $6.40 et plus, reconditionnées, neuves, ouvrage garanti. 81 Ontario Est. MArquette 4623. 244—74-2 R

GAGNON BATTERIES ELECTRIQUES CO.
Vous obtiendrez une batterie pour 6.40 ou 24 mois de garantie pour 14.75. Garantie ou remboursement. 8400 Boyer. DUpont 8-4264. 244—69-20 R

PARTIES de DeSoto 40 à vendre bon marché. FRontenac 4708. 244— R

PARTIES usagées, pneus tous modèles. Joron, 3845 Rivard. HArbour 5428. 244—14,15,17,21,22,24,28,29,31

2 PNEUS, 616 comme neufs, 8.00 chacun. AVenue 8-2859. 244—R

RADIO d'auto, valeur 120.00, pour 50.00, CHerrier 1581. 214—R

SUNVISER s'adaptant à toute marque auto, comme neuf. FAlkirk 1686. 244— R

246 Remorques

PRIX très spéciaux offerts sur modèles 1954 de roulottes (maisons roulantes) encore en stock. Escompte de 10% d'alloué sur prix réguliers. Conditions de paiements très avantageuses. 48 mois de paiements. Ouvert tous les jours jusqu'à 10 p.m., les dimanches et jours de fêtes inclus. Armand Rémillard Ltée, 167 rue Champlain, St-Jean, Qué. Tél. 2389. 246—8,15,22,29

TRAILER à bagages. CHerrier 5753. 246—74-2R

248 Entreposage d'autos, meubles

AUTOS — ENTREPOSAGE D'HIVER Construction épreuve feu, mise sur blocs, service batteries. Faites réservation maintenant alors qu'il y a de la place.
McCord Auto Co. Inc. 1300 ouest, Notre-Dame
WIlbank 4269 — Le soir: HUnter 8-7584 248—73-6

AUTO ENTREPOSAGE HIVER TUrcotte 8688, après 6 p.m. 248—72-4R

AUTOS et camions entreposage d'hiver, 25.00 assurances feu et vol. Latraverse Garage, 3195 Ste-Catherine est. FRontenac 0007 ou FAlkirk 5775. 248—62-26 R

250 Voyages par auto-Autobus

DEMANDE 3 passagers pour Floride, départ bientôt. GLenview 3207. 250—74-3 R

FLORIDE en auto. Accepterais 2 passagers. Renseignements: AVenue 8-0739. 250—74-3R

2 PASSAGERS demandés pour la Floride, départ le 29 janvier pour 1 mois. DOllard 9308. 250—74-2

PRENDRAIS deux ou trois passagers pour la Floride. Départ le 16 ou le 17 janvier. Appeler CAlumet 006?. 250—

PRENDRAIS 2 passagères pour Mexico. Informations, Mlle Florène, CHerrier 9911. 250—73-3 R

251 Bicycles — Motocyclettes

A 10% DE RABAIS
Motocyclettes usagées
ACHETEES DURANT JANVIER
Choix de: HARLEY-DAVIDSON, ARIELS, ROYAL ENFIELDS, FRANCIS BARNETTS ET B.S.A.
La plupart remises au point et garanties. Plusieurs fraîchement peinturées. $5 à $25 placent votre commande. Prise de possession après paiement de la taxe et de ⅓ du prix. Solde par versements hebdomadaires ou mensuels. Nous finançons.
BENTLEY'S CYCLES & SPORTS 2081-87, rue Bleury, HArbour 3456
Heures d'affaires: 8.30 à 5.45 p.m. du lundi au jeudi.
Le vendredi: 8.30 à 9 p.m.
Le samedi: 8.30 à 5.30 p.m. 251—73-3

BSA 350 C. 8,000 milles. Départ. $2?0. Tél.: PLateau 0881. 251—12,15

Cartes Professionnelles

Avocats

MAURICE CUSSON, avocat, 266 St-Jacques, AVenue 8-4186, soir 4030 rue Notre-Dame ouest. DExter 6456. 252A—3,5,8,10,11,15,17,19,22,24,26,29,31

RENE Talbot avocat, MArquette 8045, Soir 210? Mont Royal est, AMherst 8873. AMherst 1936 252A—65-24

Médecins

A BELANGER Sang, peau, maternité (filles) 2037 St-Denis. AVenue 8-4647. 252m—65-24

A LAFLEUR, maladies génito-urinaires, vénériennes, syphilis, gonorrhée, sang, circoncision. Confidentiel. 9 à 9. 3521 Delorimier, près Sherbrooke. CHerrier 4300. 252—65-24

BRISEBOIS M. Gradué Paris, Londres, Clinique privée. Maladies génito urinaires, vénériennes, maladies de femmes, endocrinologie, peau, coeur, estomac, impuissance, stérilité. Rayons-X, Téléphone FRontenac 5252. 816 Sherbrooke est, de 9 a.m. à 8 p.m. 252—65-24

CHIROPRATICIEN, W.-A. Croteau, D.C. Lundi, mercredi, vendredi 2 à 5, 6 à 8. Tél. DOllard 3159. 6993 St-Hubert. Mardi, jeudi, 2 à 5, 6 à 8, samedi 10 à 2. FItzroy 4715. 3012 Ouest Notre-Dame. 252—75-2

CHOQUETTE. Maladies vénériennes, syphilis, gonorrhée, analyse sang. 1991 Des Erables, coin Ontario. AMherst 5960. CLairval 9389 252—65-24

MALADIES DE LA PEAU, Eczéma, acné, boutons, urticaire, démangeaison, rhumatisme, varices, hypertension, obésité. Dr Laporte, 3426 St-André, CHerrier 2442. 252—74-15

Dr MELILLO, Génitaux, urinaire, peau, sang, glandes, désordres sexuels, nerveux (impotence, complexes infériorité, anxiété, dépression, bégaiement, alcoolisme), circoncision, rhumatisme, obésité. 151 Sherbrooke ouest. HArbour 0356. 252—71-18

DOCTEUR L'ODDO, 7039 St-Denis DOllard 6322. Urinaires, vénériennes, spécialement peau, ovaires, menstruations douloureuses. Electricité. 252—65-24

DOCTEUR HEBERT, (Hôpitaux Paris), Médecine générale, 25 ans expérience dans traitement maladies urinaires, vénériennes, peau. Circoncision sans douleur. 3405 St-Denis. HArbour 0309. 252—65-24

DOCTEUR LERICHE, hôpitaux Londres, Peau, eczéma, maladies secrètes, hommes, femmes, jeunes filles. Maternité, impuissance. Voies urinaires. Circoncision sans douleur et sans hospitalisation. Expérience trente années. 1633 St-Denis. HArbour 6410. 252—65-24

DOCTEUR Robert, maladies génito-urinaires, vénériennes, glandulaires, sang, impuissance, circoncision, etc. Confidentiel. 9 à 8. 839 Sherbrooke est, près St-Hubert. AMherst 6609. 252—65-24

VENDEURS VISITANT GARAGES
Manufacturier sérieux de porte-clefs et d'articles-réclame, recherche trois vendeurs déjà en contact avec garagistes de Montréal et du Québec.
Case Postale 452 La PRESSE

VENDEURS
MANUFACTURIER DE BRASSIERES ET GAINES BIEN ANNONCEES, OFFRE UNE OCCASION EXCEPTIONNELLE A UN VENDEUR PRESENTEMENT EMPLOYE, MAIS QUI DESIRE AMELIORER SA SITUATION. EXPERIENCE DANS CETTE LIGNE NON NECESSAIRE, ON VOUS ENSEIGNERA COMMENT VENDRE ET PRESENTER CETTE MARCHANDISE.
VANITY BRASSIERE
7255 ALEXANDRA, MONTREAL

STENOGRAPHE
Bilingue et compétente, possédant expérience des procédures de bureau, pouvant maintenir filières et autres documents à l'ordre et être capable de travailler avec un exécutif senior.
Ecrire détails, âge, état matrimonial, éducation et expérience à
CASIER 461, LA PRESSE

FER ORNEMENTAL
Escalier intérieur et extérieur. Echelle de sauvetage. Porte extension. Entourage de balcon. Clôtures. Marquises. Grillages. Travail en fer forgé martelé.
DOMINION ORNEMENTAL IRON WORKS
7498, 19e AVE, VILLE ST-MICHEL
TEL. RA. 2-4839

ARGENT EN UNE MINUTE POUR VOTRE AUTO
NOUS PAYONS les PLUS HAUTS PRIX
Venez - Pas d'attente - Pas d'hésitation
PAGE & FILS Liée
3350 WELLINGTON
OUVERT JUSQU'A 10 HRS P.M.

TABLES ET CHAISES A VENDRE
Pour toutes églises et institutions, tables et chaises type armée de diverses grandeurs, neuves et d'occasion
BENCH & TABLE SERVICE LTD.
6220, BOUL. DECARIE
RE. 8-4755

Mme T. Gauthier décédée à 84 ans

Elle était la mère du conseiller municipal Gérard Gauthier.

Mme Vve Télesphore Gauthier, née Trudeau Azélie, mère du conseiller municipal Gérard Gauthier, représentant des quartiers Rosemont, S.-Eusèbe et Préfontaine, est décédée hier soir, à l'âge de 84 ans, à la suite d'une longue maladie, à l'hôpital S.-Joseph-des-Convalescentes.

La dépouille est exposée aux salons mortuaires sis à 5359, 11e avenue, à Rosemont. Les funérailles auront lieu lundi, à l'église S.-Marc, à l'angle de la 2e avenue et de la rue Beaubien.

Outre le conseiller Gérard Gauthier, la défunte laisse quatre autres fils, MM. Télesphore, Albert, Roland et Camille Gauthier; une fille, Mlle Marguerite Gauthier; 5 belles-filles, Mmes Gérard Gauthier, née Pomerleau (Rosa), Télesphore Gauthier, née Duplessis (Alice), Albert Gauthier, née Beaulieu (Delia), Roland Gauthier, née Fabre (Fleurette), et Camille Gauthier, née Diotte (Fleurette).

La défunte est née à Ste-Julie-de-Verchères. Elle habita aussi Varennes où l'inhumation aura lieu. Son époux est décédé il y a 12 ans.

Petite encyclopédie

Q.—Dans quelle partie du continent nord-américain les LONG RANGE MOUNTAINS se trouvent-elles?

R.—Dans la province de Terre-Neuve.

Q.—Combien d'années le père d'Edouard VII régna-t-il?

R.—C'était le prince consort.

Q.—Quel est le poète qui a inspiré MANFRED à Schumann, MAZEPPA à Liszt, CHILDE HAROLD à Berlioz?

R.—Byron.

Q.—Au sujet d'une peinture appelée "NOCTURNE EN NOIR ET OR", le critique d'art Ruskin s'exclama: "Deux cents guinées pour un pot de peinture lancé à la face du public!" Comment s'appelait l'auteur du tableau?

R.—James Whistler.

Q.—Celui-ci réclama des dommages-intérêts. Les tribunaux lui accordèrent un farthing. Que fit-il avec cette pièce de monnaie?

R.—Il la suspendit à sa chaine de montre.

Q.—Le pissenlit est une plante acaule. Que signifie le mot acaule?

R.—Ce mot désigne une plante dont la tige est très courte ou cachée en partie dans le sol, ne laissant visible que son extrémité supérieure.

Q.—On a dit que la maxime favorite de Louis XI, au sujet de ce qu'il fallait bien savoir faire pour régner était . . . . ?

R.—Qui ne sait dissimuler ne sait régner.

Q.—Quel est le titre du film qui a été tiré du roman de Dostoievsky L'ETERNEL MARI et dans lequel apparaissait Raimu, titre où il était question d'un chapeau?

R.—L'homme au chapeau rond.

Q.—Quel cadeau Ariane fit-elle à Thésée et qui permit à celui-ci de sortir du labyrinthe après avoir vaincu le Minotaure?

R.—Un fil.

Q.—Quel est le vers plein d'une remarquable harmonie imitative que Racine a écrit dans Andromaque pour imiter le sifflement des serpents?

R.—Pour qui sont ces serpents qui sifflent sur vos têtes?

M. R.-N. Brophy au Conseil des recherches

Ottawa, 15. (DNC) — M. Reginald M. Brophy, de Toronto, industriel de marque et ancien sous-ministre du ministère de la production pour la défense, a accepté un poste au Conseil des recherches pour la Défense, succédant à M. A. Hartley Zimmerman, qui a été nommé récemment vice-président du Conseil.

M. Brophy est originaire de Montréal. Il s'est joint en 1919 à la Canadian Marconi Company avec laquelle il est demeuré jusqu'en 1934. Puis, il est devenu directeur des relations extérieures des postes radiophoniques avec la National Broadcasting Company de New-York.

Il a représenté le Canada en 1950 dans un comité de l'OTAN, pour la défense en Europe du nord-ouest.

M. Brophy a accepté un poste au ministère de la production pour la défense, tard en 1951, à titre de coordonateur de la production. C'est au printemps de 1952 qu'il a été nommé sous-ministre. Il a quitté le ministère tard en septembre pour assumer les fonctions de directeur et de président de la Rogers Majestic Electronic Limited et de président et de directeur-gérant de la Canadian Radio Manufacturing Corporation.

MOTS CROISÉS

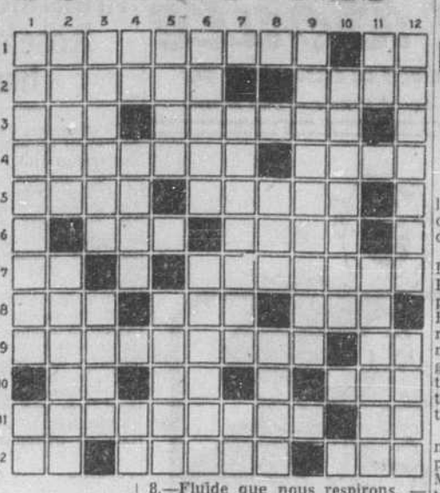

Horizontalement

1.—Condamnation aux peines éternelles. — Préposition latine.
2.—Convenable. — Un des principaux personnages de l'Othello de Shakespeare.
3.—Garçon d'écurie de course. — Retrancheras.
4.—Reptiles sauriens de grande taille.— Rivière de France.
5.—Transformé en glace.—Arrêt d'un liquide organique qui circule, comme le sang.
6.—Légumineuse. —Peu de chose.
7.—Lac du Soudan. — Ville d'Espagne.
8.—Triage. — Sale, vilain. — Préfixe signifiant égalité.
9.—Qui cause un mouvement insurrectionnel. — Article simple.
10.—Préfixe privatif. — Carte à jouer. — Qui plait à l'oeil.
11.—Bonheur parfait. — Pronom personnel.
12.—Altesse royale. — Ecimé. — Sert à faire le pain.

Verticalement

1.—Qui agit avec zèle et promptitude. — Symbole chimique.
2.—Maxime. — Mollusque gastéropode à coquille auriforme.
3.—Article par des inflexions variées de la voix. — Pont de Paris.
4.—Négation. — Mis au grand air. — Règle double.
5.—Le petit d'un âne. — Enlevait.
6.—Sommets. — Funeste, déplorable.
7.—Petit plancher élevé pour qu'on puisse établir des sièges. — Premier mot de l'hymne de Saint-Jean-Baptiste.
8.—Fluide que nous respirons. — Grand bassin où les navires peuvent mouiller.
9.—Bagatelle.
10.—Portas avec violence.
11.—Phonétiquement; vieux. — Astre central lumineux du monde que nous habitons.
12.—Appliqua un médicament chaud pour fortifier. — Pronom personnel.

Solution lundi.

Solution du dernier problème.

	1	2	3	4	5	6	7	8	9	10	11	12
1	G	E	R	■	P	R	E	C	E	D	E	R
2	A	T	A	L	A	■	R	A	C	E	M	E
3	L	A	M	E	T	H	■	B	O	G	U	E
4	A	P	P	A	R	E	I	L	L	E	■	L
5	N	E	E	■	I	R	R	E	E	L	■	L
6	T	■	■	P	A	I	R	E	■	■	N	E
7	I	M	P	A	R	T	!	■	E	P	I	■
8	N	■	L	I	C	I	T	A	T	I	O	N
9	E	■	A	T	H	E	E	■	E	■	R	E
10	■	V	I	R	E	R	■	I	L	E	T	S
11	■	F	I	N	E	■	E	U	R	O	S	■
12	O	S	E	■	A	S	S	E	N	T	I	R

Le décès du Dr J.-L. Gilbert

Le docteur Joseph Laurent Gilbert est décédé hier à l'âge de quatre-vingt ans et onze mois. Né à Saint-Augustin, comté de Portneuf, le docteur Gilbert avait fait ses études au collège de Lévis et à la faculté de médecine de l'Université Laval.

Résidant depuis cinquante-trois ans au faubourg Saint-Jean-Baptiste, la carrière du docteur Gilbert s'est partagée entre la médecine générale, le service militaire et le service médical de l'immigration américaine. Il occupa ce dernier poste pendant plus de trente ans et fut presque aussi longtemps médecin du régiment des Voltigeurs de Québec. Le 10 mai 1949, la société médicale de Saint-Jean-Baptiste avait célébré le 50e anniversaire de pratique médicale du docteur Gilbert.

En 1901, le docteur Gilbert avait épousé Mlle Carméline Gravel, fille de feu le docteur L. M. Gravel, de Château-Richer; celle-ci l'a précédée dans la tombe après seulement dix ans de mariage. Lui survivent ses quatre fils: le docteur Jules Gilbert et M. Paul Gilbert, de Montréal; M. Henri Gilbert, de Québec et M. Maurice Gilbert, de Lévis; ses belles-filles: Mesdames Jules (Adrienne Desjardins), Paul (Germaine Morel), Henri (Lucienne Borne), Maurice Gilbert (Yvette Paradis) et treize petits-enfants.

La dépouille mortelle est exposée 174 rue D'Aiguillon. Le service funèbre sera chanté lundi à l'église Saint-Jean-Baptiste et l'inhumation aura lieu au cimetière Belmont.

Crime passionnel d'un mari excédé

Hamilton, Ont., 15. (BUP) — Un homme a été accusé aujourd'hui d'homicide involontaire après avoir tué l'ami de sa femme.

Le verdict a été annoncé aujourd'hui par un jury des Assises, après un procès qui a eu lieu à huis clos. Le juge J. L. McLennan avait suggéré qu'une accusation de meurtre portée contre Daniel Campbell, 41 ans, fût changée en une accusation d'homicide involontaire.

Le juge McLennan, remettant sa sentence au 19 janvier, a demandé qu'on se renseigne sur l'âge de l'accusé, sa vie conjugale, et "autres détails" relatifs à un accident de chemin de fer qui aurait eu un profond effet psychique sur Campbell. Ce dernier avait été arrêté après avoir abattu Stanley Padjunas, 31 ans, le 27 novembre dernier, dans la demeure de Mme Daisy Bradwell, sa belle-mère.

Des psychiatres qui ont examiné Campbell avaient déjà déclaré que son état mental lui permettait de comparaître en Cour, mais le docteur W. Webber, psychiâtre, a dit aujourd'hui qu'il souffrait d'instabilité émotionnelle due à des ennuis domestiques.

COUR SUPÉRIEURE

Division de pratique.
14 janvier 1955.

Les jugements suivants furent rendus par l'hon. juge George Challies.

Rédiffusion Incorporée vs Adrien Turcotte, jugement: motion 591 accordée sans frais.

Alexander Craig Limited vs Jean Paul Boisjoly, jugement: accordant motion, frais à suivre.

E. Phillips vs Normand Bordoff, jugement: ordonnant l'interrogatoire du demandeur d'ici 15 jours, frais à suivre.

Michel & Maurice vs E. C. Chartrand, jugement: accordant motion pour substitution, sans frais.

Dame Assunta Cotellessi Civatarese vs Vencenzo Civitarese; jugement: autorisant la requérante à ester en justice, frais à suivre.

J. E. Caron vs Marcel Ferland, jugement: ordonnant l'interrogatoire du demandeur d'ici 15 jours, frais à suivre.

Alexander Roth vs Canadian Pacific Railway Company, jugement: ordonnant l'inetrrogatoire du demandeur d'ici 15 jours, frais à suivre.

Dame Ruth Schewitzer vs Wadimir Zelisko, jugement: motion pour cesser d'occuper accordée, sans frais.

Edouard Benoit vs Raphael Esposito, jugement: ordonnant l'examen médical du demandeur d'ici 15 jours, frais à suivre.

Samuel Terreau vs Dame Rita Terreau et vir et Telesphore Brossard mis-en-cause, jugement: accordant motion, frais à suivre.

P. E. Lalonde vs Laurent Robillard, jugement: accordant motion, frais à suivre.

Carmen Girard vs Marcel Gagné, jugement: requête pour pension accordée suivant consentement produit.

Fairview Garment Inc. vs Gérald Lacasse, jugement: par défaut contre le défendeur.

Carmen Girard vs Marcel Gagné, jugement: requête pour provision pour frais continuée sine die.

M. Bouchard vs Gérard et Adrien Miron, jugement: injonction intérimaire maintenue en force jusqu'au 23 février 1955, à midi, injonction interlocutoire continuée au 23 février 1955, frais à suivre.

J. Albert Lalonde vs Dame Marie Rose Lalumière, jugement: motion pour nommer arpenteur accordée, M. Gabriel Dorais nommé arpenteur, frais à suivre.

Philippe Julien vs Georges Claveau, jugement: motion pour réunir causes accordée, frais à suivre.

Michel et Maurice vs C. A. Chartrand, jugement: motion pour être relevé de défaut accordée en payant frais de motion et de défaut.

L'activité syndicale

M. Armand Dallaire président du local 52 des pressiers

Les membres du local 52 de l'Union internationale des pressiers ont élu M. Armand Dallaire président.

Les autres officiers sont: MM. J. Leonard Chapman et Armand-J. Poirier, vice-présidents; Victor Volpé, secrétaire-trésorier; Gordon Empey et Ernest Limoges, secrétaires-archivistes; Léopold Charbonneau, sergent d'armes; Emile Fagnant, Paul Marsan, Maurice Ratelle, Arthur A. Young, Emile Lortie, Gérard Lamère et Robert Lortie, membres du comité exécutif.

M. Victor Volpé a aussi été nommé représentant officiel au comité paritaire de l'imprimerie, et M. Maurice Ratelle, représentant substitut.

Les délégués au conseil des métiers alliés de l'imprimerie sont MM. Victor Volpé, Hubert Viger et Armand-J. Poirier; les délégués au

M. ARMAND DALLAIRE

conseil des métiers et du travail de Montréal: MM. Volpé, Poirier et Emile Lortie; les délégués à la Fédération des unions internationales des métiers de l'imprimerie: MM. Volpé, Armand Dallaire, Gérard Lamère et Poirier.

Ont aussi été élus, au comité de vérification: MM. Poirier, J. Leonard Chapman et Jean-Paul Senecal; au comité du bien-être: M. Henri Comte, Albert Lalime, Pierre-C. Lalonde, Gérard Lamère, Maurice Ratelle, A.-J. Poirier et Chapman; au comité social: MM. E. L. Lortie, Poirier, L. Charbonneau, M. Ratelle, L. Lépine, R. Héroux et M. Gervais; au comité des salaires: MM. Poirier, H. Comte, Chapman, R. Héroux, R. Cuillerier, Senecal, A. Young, G. Lamère et M. Gervais; au comité d'examen aux cours d'apprentis: MM. M. Ratelle, H. Petit, S. Cusson, J. Chapman, A. Poirier, A. Valliers, E. Beauchamp, P. Lalonde et J. Lespérance.

Un conciliateur pour la cie CAE Consumer Products

Un concialiateru doit être nommé en vue de favoriser une entente entre l'Association internationale des machinistes (FAT-CMTC) et la compagnie CAE Consumer Products, filiale de la Canadian Aviation Electronic, selon M. Jean Lachapelle, organisateur de l'union.

L'Association avait été reconnue agent négociateur des quelque 150 employés de la compagnie au mois de mars dernier. Par la suite, elle s'était plainte à la Commission de relations ouvrières de la province que la compagnie refusait de recevoir ses représentants pour négocier une convention collective de travail.

M. Jean Lachapelle a dit, hier, qu'il avait été informé par le secrétaire de la Commission de relations ouvrières qu'un conciliateur serait nommé pour tenter de régler le différend.

Une convention à la cie électrique du Saguenay

Chicoutimi, 15. (DNC)—Après plusieurs semaines de tergiversations, la Compagnie Electrique du Saguenay a fini par accepter de recevoir les délégués d'un syndicat national de ses employés et de discuter avec eux des conditions du renouvellement de la convention collective de travail. On en est venu à une entente après seulement quatre séances de négociations. Le contrat sera en vigueur le 16 février prochain pour une durée de deux ans. L'entente comporte entre autres choses des augmentations de salaires de $2.50 à $4 par semaine pour les hommes et de $1.75 à $3.25 pour les femmes, en 1955. On ne précise pas celles de l'année qui suivra.

Arbitrage à la compagnie Eastern Canada Flour Mill

Un différend survenu entre l'Union internationale des boulangers et confiseurs et la compagnie Eastern Canada Flour Mill vient d'être soumis à l'arbitrage.

Les employés de la compagnie, au nombre d'environ 20, réclament la réduction de la semaine de travail de 54 à 48 heures avec le même salaire hebdomadaire, ainsi qu'une clause de sécurité syndicale, de nouvelles procédures du règlement des griefs et une amélioration au plan de vacances payées.

M. D. LeBlanc, président des barbiers-coiffeurs de Sorel

Sorel, 15. (DNC) — M. Denis Le Blanc vient d'être réélu au poste de président du Syndicat national des barbiers-coiffeurs et coiffeuses de Sorel, Inc. Pour la prochaine année, les autres officiers du syndicat seront: Mlle Madeleine Péloquin, vice-présidente; Mlle Lise Pepin, secrétaire-archiviste; M. René Chassé, secrétaire-trésorier; MM. Rodolphe Lavallée, Jean-Paul Laprade, Lucien Vandal, Mlle Marielle Casaubon, MM. Gaston Paul et Roger Coulombe, directeurs.

Reprise du travail dans une usine de Cowansville

Granby, 15. (DNC) — Une industrie de Cowansville, la "Cowansville Potterie Inc.", qui avait dû fermer ses portes depuis six mois, faute de commandes, vient de les ouvrir et d'employer 25 ouvriers devant une commande du ministère de la défense nationale au montant de $50,000.

Réunion d'électriciens

Le local 568 de la Fraternité internationale des électriciens (FAT-CMTC) tiendra sa réunion régulière lundi soir, à 8 h., en la salle des charpentiers-menuisiers, 3560, boulevard S.-Laurent.

Appui financier aux grévistes de la société Ford

Il est accordé par les unions de la FAT en Ontario. — Le chômage.

Niagara Falls, Ont., 15. (BUP)—La Fédération du travail de l'Ontario, centrale syndicale groupant les unions de la Fédération américaine du travail, a fait hier une souscription pour les grévistes de la société Ford du Canada, membres du Syndicat des ouvriers de l'automobile (COI).

Plus de 400 délégués à la réunion annuelle de la Fédération tenue à Niagara Falls ont convenu unanimement de contribuer au fonds de grève des ouvriers de l'automobile et l'exécutif a proposé de fournir une somme égale à celle des contributions individuelles.

M. William Boothroyd, vice-président de la Fédération et représentant de l'Association internationale des machinistes, a proposé la résolution et a déclaré: "Les employés de la compagnie Ford sont en grève depuis 97 jours, luttant pour améliorer les conditions de travail dans la province, et nous devons tous leur accorder notre appui financier."

La centrale syndicale, représentant 200,000 ouvriers, a aussi demandé au gouvernement provincial de réclamer du premier ministre du Canada, le t. h. Louis S.-Laurent,, la convocation immédiate d'une rencontre de représentants ouvriers et de représentants des autorités fédérales, provinciales et municipales, en vue de l'établissement d'un programme et de la mise en oeuvre immédiate de mesures contre le chômage.

Les délégués doivent aussi étudier, entre autres sujets, l'immigration, le salaire annuel garanti, l'ancienneté et des dispositions contre l'infiltration communiste.

La signature d'un contrat pour 5,000 électriciens de Mtl

La Corporation des maitres électriciens de la province de Québec, la Fraternité internationale des électriciens (FAT-CMTC) et le Syndicat national des électriciens (CTCC) viennent de signer une convention collective régissant les conditions de travail des quelque 5,000 électriciens de l'industrie de la construction de la région de Montréal.

Le contrat, en vigueur du premier janvier dernier au 10 mai 1956, a été signé à la suite d'une sentence arbitrale unanime rendue à la fin du mois de décembre dernier. Les parties s'étaient engagées d'avance à accepter la décision du tribunal d'arbitrage présidé par le juge René Lippé et composé en outre de Me Marc Lapointe, arbitre syndical, et de Me J.-P. Dansereau, arbitre patronal.

La convention accorde une augmentation générale des salaires de 10 cents l'heure, pour porter le taux horaire des compagnons à $2; la rémunération du travail accompli le samedi après-midi au taux de salaire double et des allocations de voyage pour les travaux en dehors de la ville.

Réunion de débardeurs

Le local 375 de l'Association internationale des débardeurs (CMTC) tiendra son assemblée régulière demain après-midi, à 2 h. au no 250 est, rue S.-Paul, sous la présidence de M. Hector Marchand.

FENETRES ET VITRINES DE TOUTES SORTES NETTOYEES
PAR DES CANADIENS EXPERIMENTES ET ASSURES
HARBOUR 2528
Appelez M. Garneau, gérant
429 ST-VINCENT
LA CIE DE LAVAGE DE VITRES EXCELSIOR

DIRECTEMENT DU PRETEUR
SERVICE D'UN JOUR
1ère et 2e hypothèques. Prêt initial et renouvellements. Immeubles commerciaux et habitations.
Achat de soldes de prix de vente, hypothèques, Ville et banlieue
Avons plan de consolidation et améliorations
414, rue St-Jacques O. Bureau 101, PL. 8505
4493, de la Roche, angle Mt-Royal AM. 1958
Agents invités. Commissions protégées.
Maison fondée en 1935

FINANCE DE VENTES A TERMES
ATTENTION: Marchands d'accessoires électriques et de meubles. Divers plans. Service prompt et efficace.
CIRCLE ACCEPTANCE CO. Ltd.
414 o., St-Jacques — PL. 8505

L. S. TARSHIS AND SONS LIMITED
Fondée en 1898
RÉDUCTEURS à engrenages sans fin
REFROIDIS PAR EVENTAIL

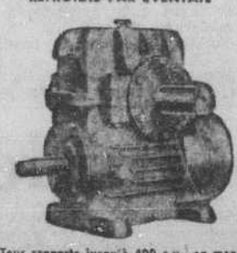

Tous rapports jusqu'à 400 c.v., en magasin
SPECIAL
RAPPORT ¼ C.V., 25 à 1 ..... $32.50
450 McGILL ST.
PL. 2963 — Stationnement gratuit
OUVERT JUSQU'A 1 P.M. LE SAMEDI

MAGASIN À LOUER
RUE MONT-ROYAL EST, PRES PAPINEAU
Magasin ultra-moderne maintenant en construction sera prêt en mars. Considérerons encore toute spécification. Chauffé, climatisé, façade très attrayante, loyer raisonnable.
ECRIRE CASE 453, LA PRESSE

LOCAL ECLAIRE POUR BUREAUX
Environ 19,500 pieds carrés, sur un seul étage, dans édifice très moderne, à l'épreuve du feu grâce à un système de gicleurs, et situé en face de la gare de l'Ave du Parc. Ce local a été occupé durant 7 ans par la Compagnie de Téléphone Bell. Aussi 3200 pieds carrés et 2800 pieds carrés, au rez-de-chaussée, où on accède par l'entrée principale. Occupation immédiate. Tous ces locaux sont munis d'éclairage fluorescent, de linoléum sur les parquets et de stores vénitiens. Vaste espace pour le stationnement. Ascenseur et monte-charge.
S'ad. à PARK HOLDINGS Ltd., DO. 1144
Après 5 p.m. FI. 3423

USINE DE PLYWOOD
Demande un surintendant pour prendre la charge complète de la production. Position d'avenir pour candidat qualifié. Spécifiez âge et expérience. Confidentiel.
Ecrivez à:
BELLERIVE VENEER & PLYWOODS LTD.
MONT-LAURIER, P. QUE.

A LOUER
RESERVATIONS DE LOGEMENTS
pour occupation en mars, avril et mai 1955
Logements spacieux et modernes construits autour d'un parc type Versailles — Chauffés et eau chaude.
3½ pièces séparées $85.00
4½ pièces séparées $90.00
5 pièces séparées $96.00
PROJET SICARD ENTERPRISES
Quadrilatère Bélanger à Belair,
20e avenue à 21e avenue, Rosemont.
COMMODITES — UNE RUE ET DEMIE DU CENTRE COMMERCIAL PIE IX
AUTOBUS: PIE IX, BELANGER, JEAN-TALON
Tél.: RA. 1-5042

ATELIER MODERNE EN EXPLOITATION
À VENDRE OU À LOUER
Atelier à travailler le bois, situé sur grand'route, près voie de canalisation, en deçà de 40 milles de Montréal, fabriquant présentement des fenêtres, châssis et portes de garage montantes. Immeuble neuf de 25,640 pieds carrés et 110,000 pieds carrés de terrain, évalués à environ $250,000. Equipement complet, comprenant sécherie, dans la bâtisse principale, et matériel roulant.
Pour régler succession, on négocierait offre raisonnable et facilités de paiement.
Ecrire case 488, "LA PRESSE"

COMPTABLE DEMANDÉ
Compagnie industrielle bien établie offre position de comptable à un homme ayant expérience complète de comptabilité, 30-35 ans, honnête, énergique et travailleur et de caractère exécutif pour avancement futur. Toutes réponses seront considérées strictement confidentielles et détails complets fournis lors d'entrevue.
Ecrire mentionnant âge, expérience, instruction, salaire désiré et No de téléphone à case 463 La Presse

VENDEUR
BILINGUE
Un important manufacturier canadien demande un vendeur bilingue pour Montréal, Cantons de l'Est et l'Abitibi. Age: 25 à 35 ans. Doit avoir auto de modèle récent et posséder record de ventes avec preuves à l'appui parmi les dépositaires, marchands et industries. Bon salaire, boni de vente, allocation pour auto comprenant assurance, toutes dépenses de voyage, assurance-vie collective et fonds de retraite.
ECRIRE A CASE 470, LA PRESSE
S.V.P. envoyer photo récente

VENDEURS DEMANDÉS
POUR AGENTS MANUFACTURIERS
représentant importantes firmes, entre autres:
O. GAUTHIER LTEE — O. L. Melba Toast,
NATIONAL LICORICE CO — Bonbons réglisse,
KRAFT FOODS LTD — Division caramel,
L. H. BELANGER LTEE — Bonbons, Bonbonets, Tire Ste-Cat.
etc.
Les applicants doivent avoir contacts soutenus avec grossistes et autres commerces de produits alimentaires. Territoire ville et extérieur. Bilingues. 25-35 — Auto requis. Nous offrons bon salaire — Bonus — Dépenses payées — Vacances été, hiver — Assurance maladie — Généreuse allocation pour auto — avancement — Réponses confidentielles. Pour faciliter entrevues, prière soumettre détails complets en écrivant à
CASE No 465 LA PRESSE

Un important dépositaire
GENERAL MOTORS
demande un
gérant de service
Position intéressante pour la personne qualifiée
Case No 451
La Presse, MONTREAL

OPPORTUNITÉ POUR POSITION STABLE
Qualifications:
Homme. Age 25 à 30 ans.
Bilingue; Français et Anglais.
Ingénieur professionnel ou entraînement équivalent.
Expérience de la construction générale.
HAUT MORAL.
Fonctions:
Utiliser ses connaissances pour la vente de produits spécialisés en acier et couvrant toutes les phases de la construction.
Habileté pour négocier avec: Ingénieurs-Conseils, municipalités, industries, entrepreneurs et particuliers.
NOTRE ORGANISATION
est fermement établie et reconnue comme des plus éthiques dans tous les pays.
S'il vous plait, adressez votre application écrite à la main et donnant toutes les particularités nécessaires à
CASIER 467, LA PRESSE

CITÉ de MONTRÉAL
COMMISSION DU SERVICE CIVIL
Occasions d'emplois permanents avec perspectives de promotion
Infirmières hygiénistes ($2957-$3532) — Femmes bilingues. Age: moins de 45 ans. Instruction: être membre en règle de l'Association des infirmières de la province de Québec, et avoir un diplôme d'une école d'infirmières hygiénistes.
Ingénieurs grade 2 ($5037-$5565) — Age: moins de 55 ans. Instruction: être membre en règle de la Corporation des Ingenieurs professionnels de la province de Québec. Expérience: 4 ans.
Ingénieurs grade 1 ($4377-$4905) — Age: moins de 40 ans. Instruction: être membre en règle de la Corporation des ingénieurs professionnels de la province de Québec. Expérience: 2 ans.
Inspecteurs sanitaires (plomberie) ($3007-$3707) — Hommes bilingues. Age: au moins 25 ans et moins de 45 ans. Résidence à Montréal. Instruction: 9e année ou équivalent. Expérience: 3 ans d'expérience comme compagnon-plombier dans la cité de Montréal; posséder une licence de compagnon-plombier de la cité de Montréal; pouvoir lire les plans et préparer des croquis.
Policiers ($2652-$3502)—Hommes bilingues. Age: au moins 19 ans et moins de 30 ans. Residence à Montréal. Taille minimum: 5' 8", pieds nus. Poids minimum: 140 livres, sans vêtement. Instruction: 9e année ou équivalent.
Sténos-dactylos ($2399-$2729) — Femmes bilingues. Age: moins de 40 ans. Résidence à Montréal. Instruction: 9e année. Expérience: un an d'expérience pratique en sténographie, dactylographie et autres travaux de bureau.
Les traitements indiqués ci-dessus comprennent le boni de vie chère. Les candidats doivent produire leurs certificats de naissance et d'études avec leur demande d'emploi.
Pour plus amples renseignements, s'adresser aux bureaux de la Commission, chambre no 1, hôtel de ville.

FAITES ÉMAILLER VOTRE RÉFRIGÉRATEUR LAVEUSE, REPASSEUSE
TÉLÉPHONEZ à GI. 1681
POUR PRIX et RENSEIGNEMENTS
14 ans d'expérience dans la peinture au fusil et cuisson sur métal: semi-porcelaine cuite, émail cuit, wrinkle, lacques, etc.
ROSEMOUNT INDUSTRIES LIMITÉE
2090, rue MOREAU, MONTREAL — Tel. GI 1681

SIFFLEZ EN TRAVAILLANT
Evitez les accidents et les réclamations, rendez le travail plus facile en employant: CHAUSSURES DE SURETE LAMONTAGNE antidérapantes, à bout d'acier.
HARNAIS LAMONTAGNE pour le transport des pianos et autres effets lourds... $28.50 et plus.
PIQUES LAMONTAGNE pour le transport des meubles et objets fragiles... 20 cents et plus le pied carré.
CEINTURES DE SURETE, COURROIES et PROTECTEURS en cuir.
VALISES, MALLES, cuir à repousser et tous autres cuirs.

Hector Lamontagne Inc.
Spécialistes en cuir depuis 1869
92 est, rue St-Paul, Montréal — Tél.: MA. 1237

IL NOUS FAUT REDUIRE NOTRE STOCK D'EQUIPEMENT DE BUREAU USAGE!!!
Notre immeuble doit être homologué par la Ville à des fins de stationnement!
450 bureaux, simples et doubles $14.50 et plus
225 classeurs en acier, à 4 tiroirs $24.50 et plus
500 casiers de transfert $2.50 chacun
1000 fichiers en acier $1.00 chacun
600 vestiaires en acier $7.50 chacun
225 tables de bureau $9.50 et plus
500 chaises de bureau $4.50 et plus
Variété complète d'équipement de bureau en vente
GRAND ASSORTIMENT EN MAGASIN • TOUTES DIMENSIONS • TOUTES MARQUES
CRAIG OFFICE & STORE EQPT.
75, RUE CRAIG OUEST • UN. 6-4038

En Roulant ma Boule

Causette hebdomadaire de Baptiste et Catherine pour les enfants au-dessus de 21 ans

La gauloiserie, la bonne franquette et un style de manches de chemise, n'ont jamais dépravé personne — Jean Richepin

Sur les ondes

Jasette en l'air

Catherine écoute son programme. — Les troubadours de la radio et ceux de l'ancien temps. — Visionphone et échelle de corde. — Ça donne du coeur sus le r'tordeur. — Les étoiles de Baptiste. — La télévision va tout gâter.

—J't'en prie, Baptiste, ferme ta boîte, j'écoute la radio.

—Plus moyen de parler, maintenant.

—Tiens, Baptiste, il y a un p'tit jeune homme qui chante assez bien ! c'est comme un rêve. Bonne Sainte Bénite ! qu'il doit être beau ce p'tit jeune homme là.

—Misère à poil ! V'là le restant des écus ! V'là ma vieille avec un béguin dans la radio, à c't'heure. Il ne manquait plus que ça. Ça bat quatre as.

—Veux-tu te taire, vieux bavard? Il chante une chanson d'amour. Seigneur ! que c'est beau !

—M'as dire comme on dit, s'il faut que les créatures tombent en pâmoison pour les chanteurs de la radio comme les jeunes premiers de théâtres, tu parles qu'y en a qui vont tomber de haut. C'est bien pour dire que chaque nouvelle invention amène des complications à l'existence. Quand le téléphone a été inventé, c'est effrayant tous les drames, mélodrames, romans, intrigues, fraudes, crimes et tout le tremblement qu'il a ajoutés à la vie moderne.

—Tais-toi, donc Baptiste, bondance!

—Les vues animées sont venues ensuite faire tomber les âmes sensibles en pamoison dèvant toutes leurs ribambelles d'idoles et de fétiches de tous les bonguienes de sexes que Charlot a inventés.

—Tu vas finir par me faire sortir de mon caractère... J'voudrais bien le voir ce jeune homme qui chante si bien !

—Et à c't'heure, v'là la radio qui s'en mêle et vient emberlificoter les imaginations détaraudées et interboliser la vie d'une foule de paroissiens et de paroissiennes.

—Baptiste, s'il y a de la vaisselle qui se casse, tu diras pas que c'est de ma faute.

—Dans l'ancien temps, quand il n'y avait ni téléphone, ni vues animées, ni radio, les enjoleux de créatures s'appelaient les troubadours, comme on dit. Seulement, au lieu de parler dans une manière de petite bebelle grande comme le fond d'une assiette à soupe, ils se trimballaient sur les grands chemins gréés d'un accordéon, et pousseient leur petite chanson sous un balcon, en attendant qu'une petite patte rose leur lance une échelle de corde... ou un pot de quéqu'chose, vu que les créatures c'était du monde aussi casuel dans ce temps-là qu'aujourd'hui, vu qu'avec c'te congrégation-là on ne peut jamais savoir si c'est une échelle de corde ou un fer à repasser qui va tomber du balcon.

Pas besoin de dire que le métier de troubadour, dans ce temps-là, n'était pas aussi "safe" qu'une job du gouvernement, et la preuve c'est que les almanachs et les directories de l'ancien temps prétendent que plusieurs ont mal tourné. Des fois, ils étaient invités à chanter dans les grandes salles des châteaux, mais ça n'était que plus dangereux, rapport qu'ils s'exposaient à se faire ficher le paroissien dans une oubliette par le châtelain au premier coup d'oeil en coulisse de la châtelaine.

Et quand un troubadour se faisait bougrer dans une de ces patentes-là, j'te passe un papier qu'il se fermait la trompe pour un pépère de bout de temps. Il y avait risque à travailler au clair de lune comme les ouaouarons qui font des sérénades aux grenouilles.

—Viel entêté! le beau p'tit jeune homme a fini de chanter à présent. Le concert est fini.

—Il doit être allé prendre un coup, Catherine.

—Ah! cher p'tit maître! Y a-t-il moyen d'être romanesque avec un être terre à terre comme toi?

—J'te disais donc, Catherine, que les manières sont pas mal changées depuis le temps du défunt François Villon. Et c'est bien mon idée que si les anciens troubadours s'étaient plantés au poste C.K.A.C., au lieu de se percher sur le bord du fossé, j'pense bien que toutes les comtesses, vicomtesses, princesses et tout le bataclan leur auraient téléphoné des billets doux au lieu de leur lancer des fers à repasser.

Les troubadours de l'ancien temps n'avaient pas de chance car leur auditoire était toujours très restreint, tandis que le chanteur de radio, de nos jours, a plus d'auditeurs qu'il y avait de monde sur la terre dans ce temps-là. Et s'il eût fallu que chacune de ses auditrices lui eût lancé une échelle de corde, c'est mon idée...

—Deviens-tu maboule, Baptiste ?

—M'as dire comme on dit, une bonguienne de chance qu'on ne puisse rien garrocher sur les ondes là yousqu'on chante aujourd'hui. Mais on sait pas, peut-être que ça viendra. Tout se perfectionne avec le temps. Le troubadour d'aujourd'hui peut chanter des balades amoureuses à des millions de princesses derrière les murs les plus épais et dans les gratte-ciel les plus élevés ; il est partout, dans le boudoir et sur la planche à laver. Le défunt roi Salomon était un enfant à côté de lui, le chanteur de radio parle à cent fois plus de femmes que le défunt recorder biblique, et elles ne peuvent pas l'engueuler, ni lui présenter des comptes de modistes et toutes l'écoutent attentivement.

—On sait bien, c'est pas un mari.

—Catherine, bonguienne! Tu ma fais rigoler. Vieux pétard de Sorel ! Qu'est-ce qui va arriver avec la radio dans quelques années d'ici si elle continue à se perfectionner? Comme les amoureux jaloux d'aujourd'hui ne pourront pas flanquer au donjon les troubadours de la radio, comme ça se pratiquait pour leurs défunts confrères de l'ancien temps, on aura bientôt les crimes de la radio. Des Othellos modernes enverront, au moyen des ondes, des balles aux troubadours de tel ou tel poste. Et ceux qui hésiteront devant le zigouillage, porteront leur cause devant la cour de divorce du radio qui sera instituée avant longtemps, pour donner une petite chance aux sénateurs de se reposer.

—Tu m'dis pas.

—On verra des poursuites pour rupture de promesses de mariage par radio. Aujourd'hui que le troubadour, au moyen des ondes pénètre dans les endroits les plus fermés, les moyens d'autrefois de le démolir sont de la p'tite bière. Et, je te mens pas, Catherine, je sens le poil me redresser sur ma blague à tabac quand je pense à toutes les patentes qui vont être inventées pour faire voir l'ours à cet être trop entreprenant. C'est mon idée que le rôti va revoler avant qu'il soit longtemps.

—Et les étoiles de la radio, Baptiste, qui roucoulent des chansons à mettre le feu à la grange et que tu écoutes, tous les soirs, la poire ouverte comme une carpe pâmée et les oreilles dans le crin ?

—Ah ! les étoiles, Catherine, m'as dire comme on dit, c'est une autre paire de manches; ça c'est dans le département de l'astronomie.

—Et toi, Baptiste, qui ne peut jamais avoir le nez assez près de l'appareil de radio quand Juliette parle d'amour. Va-t'en vieux faraud ! T'as pas honte ?

—Eh! eh! eh!

—Si ça fait pas pitié !

— Avant longtemps, Catherine, tout se fera par radio, et tu verras le cas d'un auditeur qui est tombé en amour avec une étoile, rien qu'à l'entendre dans c'te machine-là, qui l'épousera par la radio, fera baptiser par la radio, au bout d'un an, et divorcera six mois après, sans s'être jamais ni vus ni connus, autrement que par la radio.

—Écoute, Baptiste, toutes farces à part, arrange ça comme tu voudras, mais quand une créature est en train de s'esquinter la corporation sur le r'tordeur pendant que les p'tits braillent tout le tour, et qu'elle entend un beau p'tit jeune homme qui lui crie : Parlez-moi d'amour, "Dites-moi des choses tendres". Bonne Sainte Bénite ! ça fait un velours sus l'lavage.

—Ah ! la vieille dévergondée !

—Et quand on pense, Baptiste, que la télévision est en train de faire voir l'ours aux héros de la radio et de les conjurer sans comparaison comme les défuntes tourtes.

—Ah ! bah !

—M'as dire comme on dit, sans vouloir passer de remarque, dans la vie il y a tant de choses qui sont plus belles quand on les voit pas.

—Bondance ! j'avais pas pensé à ça !

BAPTISTE

L'IMMEUBLE

Ahuntsic et Rosemont en bonne place

La Chambre d'immeuble de Montréal vient de publier les statistiques des transactions immobilières pour les dix premiers mois de l'année 1954, dans la métropole. Un premier fait saute aux yeux : moins de ventes et achats et une diminution sensible mais nullement alarmante sur l'an dernier. Les affaires ne peuvent être éternellement à la hausse.

C'est le quartier Mont-Royal qui pour la valeur est en tête mais Ahuntsic occupe cette place et de façon très serrée pour ce qui est du nombre des transactions. La lutte est très chaude entre Rosemont et Notre-Dame-de-Grâce et le jour n'est peut-être pas loin où Rosemont l'emportera. Pour le reste la situation ne présente aucune surprise.

	Valeur ($)	Nombre
Ahuntsic	18,442,578	1,777
Bourget	1,169,826	49
Crémazie	909,739	47
Delorimier	2,685,589	155
Hochelaga	971,537	54
Lafontaine	633,203	38
Laurier	1,420,954	91
Maisonneuve	3,442,256	188
Mercier	8,206,908	1,055
Montcalm	5,957,924	488
Mt-Royal	23,639,486	609
N.-Dame Grâce	17,918,764	953
Papineau	835,621	42
Préfontaine	3,749,371	203
Rosemont	16,203,788	1,369
St-André	8,376,733	144
Ste-Anne	965,933	56
Ste-Cunégonde	858,582	52
St-Denis	1,556,290	115
St-Edouard	2,029,445	139
St-Eusèbe	1,931,249	141
St-Gabriel	1,355,296	113
St-Georges	15,321,601	97
St-Henri	1,148,845	81
St-Jacques	1,337,921	71
St-Jean	6,696,796	489
St-Jean-Baptiste	2,425,361	194
St-Joseph	827,159	32
St-Laurent	2,563,723	100
St-Louis	2,034,393	122
Ste-Marie	878,0[illegible]	55
St-Michel	2,4[illegible]6,728	128
St-Paul	4,519,023	517
Ville Marie	876,886	36
Villeray	7,775,240	554
	172,104,761	10,444
Même période l'an dernier	174,830,069	11,922

Avis important aux entrepreneurs

La section 33 (a) 3 (i) des "Normes de construction (maisons d'appartements non comprises) CM 8F" stipule que le contre-plaqué ou les autres sous-finitions doivent être posés sur un planchéiage en diagonale, comme base pour le linoléum, la tuile d'asphalte, d'amiante au vinyl et de caoutchouc, ou tout autre produit semblable à parquet.

Les autres sous-finitions acceptables désignent les genres de carton-fibre pressé ou de panneau-parpaing énumérés dans "Matériaux, systèmes et outillage acceptables en construction". Des exemplaires de cette publication sont disponibles pour fins de référence, à toutes les succursales et à tous les bureaux de prêts de la Société Centrale d'hypothèques et de logement.

Aucun genre de parquet en lames, tel que la planche embouvetée, à assemblage à mi-bois, à rive carrée, etc., n'est acceptable comme sous-finition pour un parquet élastique.

La fusion de très puissants intérêts

Londres, (AFP). — Un groupe de trois firmes londoniennes d'entrepreneurs et de construction routière — Edmund Nutall Sons and Co., J. L. Kier and Co. et F. G. Minter Ltd., annonce qu'il vient d'acquérir un intérêt majoritaire dans la firme canadienne "The Commonwealth Construction", spécialisée dans les mêmes travaux. Cette compagnie dont les centres d'activités sont situés à Winnipeg, Vancouver et Victoria, construit notamment des bâtiments industriels, des hôpitaux, des aérodromes, entrepôts et routes nationales.

Le prix auquel la participation a été acquise n'est pas révélé.

Transactions immobilières

Quartiers Ahuntsic — Chemin public, Lots Nos 343-351, 352, 355 à 365, 396 à 400, etc. Fortunato Simioni (Simioni Fortunato) à P. A. Shefner & Company Ltd. $35,000.00 — 1113602.

Rue Sauriol est No 1937 Lots Nos 164-921, 922. Augustin Hamel à Silvio Polisena $4800.00 — 1113762.

Delorimier — Rue Des Erables Nos 5181 à 5189. Lot No 161-176, terrain 25 x 96 pds. Auguste Seneal à Domina Parent et al $16300.00 — 1113729.

Mercier — Chemin public (vagues) Lot No 5-365, terrain 59 x 200 pds Delphis Vandal à Emilien Côté $6000.00 — 1113648.

Notre-Dame-de-Grâces — Prince of Wales Nos 5345-5347, Lots Nos Pt 152A-248, 249, terrain 40 x 85 pds. J. A. Gérard Gervais à Dame Eli Katz $26,000.00 — 1113600.

Blvd Cavendish No 4747, Lot No Pt 154-594, terrain 28 x 81 pds. Micheline H. Rassenti à Earl Wilde $14,500.00 — 1113601.

Avenue Belgrève Nos 3106-2108, Lot No 170-345B, terrain 25'5" pds de front. Dame Giuseppe Rassenti à Gaston Fournier $12,800.00 — 1113603.

Avenue Wilson Nos 4599-4601, Lot No 175-1058, terrain 36 x 89 pds. Dame Albert Bigras à Samuel Lieberman $20,000.00 — 1113604.

St-Eusèbe — Rue Gascon, Nos 2093-2095, Lots Nos 159-75, 76, 74, terrain 66 x 82 pds. Salvatore D'Antoni à René Tanguay $6,500.00 — 1113633.

St-Georges — Avenue des Pins, Lot No Pt 1755-16, terrain 4200' pds en sup. Thomas Touzin à Ledair Investment Corp. $8400.00 — 1113721.

Villeray — St-Edouard, Ville St-Laurent — Rues Casgrain Nos 8475-8477, St-Hubert Nos 7046 à 7050, Ste-Catherine ouest Nos 268-270 droits dans Lots Nos Pt 2643-2149-1, 2643-2148, 7-855, 474-2 Dame Joseph B. Lefebvre à Succ Joseph B. Lefebvre. $21275.01 — 1113646.

* * *

Beaurepaire — Avenue Woodland No 139, Lot No 7-178, terrain 100 x 344 pds Paul S. Collins à Paul J. Bourke. $13,000.00 — 1113582.

Beaconsfield — Chemin Westcroft No 221, Lot No 21-100, terrain 34911' pds en sup. Albert Francis à Robert Day. $4500.00 — 1113680.

Lasalle — Avenue Lafleur No 140 Lot No 958-29, terrain 50 x 210, 10500' pds en sup. René Massy et al à John H. Collins. $7,500.00 — 1113706.

Montréal Nord — Avenue Lauzanne No 11166 Lots Nos 97-15, 16, Laurendale Homes Limited à Dame Ludger Hamel. $9892.26 — 1113707.

Mont-Royal — Chemin Norway No 1595 Lots Nos Pt 583-152, 153, Wood Preservation Industries Limited à David Harris. $25,000.00 — 1113591.

Chemin Norway No 1605, Lots Nos Pt 583-153, 154, Wood Preservation Industries Limited à Abel D. Selick. $25,075.00 — 1113592.

St-Laurent — Rue Elizabeth No 1515, Lots Nos 254-334, 335, William G. O'Neill à Georges Champagne. $12,500.00 — 1113764.

Rue Rochon (vagues), Lots Nos 255-178, 179, Wilfrid Bourget à Roger Pilon. $5000.00 — 1113765.

St-Michel — 22e Avenue No 7663, Lots Nos 439-232 Pt 233, terrain 37'3" x 70 pds. Rosaire Belhumeur et al à Lucienne Banville. $25,000.00 — 1113686.

Westmount — Chemin Côte St-Antoine No 342 droits dans Lot No Pt 214-3-5. Succ J. B. Lefebvre à Dame J. B. Lefebvre. $11020.00 — 1113647.

Westmount — Avenue Chesterfield No 22, Lot No Pt 214-19A, terrain 23'6" x 113 pds. Herbert S. Baile et al à Julian G. Gazdik $11000.00 — 1113679.

Première qualité de bois à parquel

On nous demande souvent : "qu'entendez-vous par première qualité de bois franc à plancher" ? Voici la réponse : Pour toutes les largeurs et épaisseurs, cette qualité doit être pratiquement exempte de tout défaut. On ne considérera pas comme défaut la gamme des différentes teintes de couleur naturelle du bois. Les longueurs régulières de cette qualité devront être mises en paquet et contiendront du bois de 2 à 16 pieds de longueur, selon le débit de la production. Dans les paquets, la proportion des longueurs de 2 à 3 pieds inclusivement sera ce que les approvisionnements fourniront jusqu'à concurrence de 25 pour 100.

Description de la q...é

Cette qualité joint l'apparence à la durée et l'endroit de ce bois est exempt de tout défaut qui autrement nuirait franchement à l'apparence du parquet une fois fini ou encore à sa durée. A noter que le standard d'apparence est celui d'un parquet et non d'un meuble bien poli. Pour être pratique, la première qualité admettra de légères ternissures, à l'occasion, un noeud minuscule ne dépassant pas ⅛ de pouce de diamètre et une maillure ou nervure de vert foncé ou noir n'ayant pas plus d'un quart (¼) de pouce de largeur et 3 pouces de longueur (ou encore l'équivalent, soit une légère fente de séchage ne dépassant pas ½ pouce de longueur); à l'occasion également du bois moucheté, de petites loupes, un grain légèrement tordu ou autre défaut semblable qui peuvent aisément disparaître aux méthodes ordinaires de sablage, une fois le bois de parquet posé. Est admis dans cette qualité le bois à parquet avec dessous quelque peu concave mesurant au plus 12 pouces de longueur et n'apparaissant pas à l'une ou l'autre des deux extrémités, ou bien les languettes parfaites réduites de moitié pour une distance ne dépassant pas 25 pour 100 de la longueur de la pièce. L'endroit doit être libre, exempt de toute fente et le bois doit être sain.

Construction sur un site historique

Walkerville. — A moins de 50 pieds où le général américain William Hull traversa la rivière Detroit pour envahir le Canada, le 12 juillet 1812, Hiram Walker & Sons Limited a commencé la construction d'une distillerie au coût de plus de $5,000,000.

Située à l'est de la propriété Hiram Walker sur la rivière Detroit, l'immense structure de briques s'élèvera entre deux endroits historiques.

A l'ouest, s'élevait jadis un moulin à vent français construit avant 1800 par Antoine Louis Descomps dit Badichon-Labadie.

A environ 225 pieds du vieux moulin à vent le premier vaisseau de soldats américains, commandés par le général Hull, accosta le matin du 12 juillet 1812 pour envahir le Canada.

Le nouvel établissement comprendra 3 sections : l'une servira à broyer et moudre le grain; l'autre sera consacrée à la fermentation et la troisième produira les whiskeys.

Couvrant une superficie d'environ 81,000 pieds carrés, le volume total de l'édifice sera de 1,800,000 pieds cubes. La hauteur variera suivant les sections.

Les travaux doivent être parachevés en 1956.

Trois fois plus de lumière

Les lampes fluorescentes qui se fabriquent en différentes puissances et, de ce fait, atteignent différentes dimensions, ont pour premier avantage de donner, à consommation égale avec l'incandescence, environ trois plus de lumière.

Leur second avantage, non moins appréciable, est leur durée de vie qui est cinq à six fois supérieure.

Il existe enfin un troisième avantage procuré par la dimension des lampes fluorescentes. Celles-ci étant longues, la répartition de la lumière est très uniforme et évite les ombres brutales.

La fluorescence trouve tout naturellement sa place dans les pièces où une lumière bien répartie est indispensable, telles que la cuisine, la salle de bain, etc.

Un nouveau gérant

(PC) — M. John-F. Fowler, autrefois de London, Ont., et maintenant de Stratford, a été nommé gérant-général de l'Institut canadien des ingénieurs en plomberie et chauffage. M. Fowler occupera ses nouvelles fonctions à compter du 1er janvier. Les bureaux de l'Institut sont situés à Montréal.

Quotient électoral minimum

—Les candidats heureux aux élections présidentielles à Costa Rica doivent obtenir au moins 40 pour cent du vote total.

Guide Commercial et Industriel

ACIER
pour construction
Fourni, fabriqué, érigé
Estimation sur demande
LOUIS PICKARD & CO. INC.

Service de MOTO-CRANE
CRANE SERVICE
VICTORIA 3678
5585 AVE CHRISTOPHE-COLOMB
angle St-Grégoire

PLASTIQUES ET CUIRETTES
C-I-L
PLASTIC COATED TEXTILES LTD.
19 Ontario, O. MA. 2422

MÉTAUX FORGÉS ET USINÉS
TOLES ET PLAQUES DE CALIBRES MOYENS
STRUCTURES EN ACIER
METAL ORNEMENTAL • FER DE CONSTRUCTION
MONTREAL IRON WORKS LIMITED
(CI DEVANT MONTREAL ARCHITECTURAL IRON WORKS LIMITED)
Fondee en 1908
4405 Cote de Liesse, MONTREAL 9, RIverside 4-2807

FER ORNEMENTAL
Entreprise générale de travaux en fer d'ornementation
Estimations sur demande.
TREMBLAY & BOUCLEY INC.
5810 Iberville
CA. 5377

ÉPARGNEZ 40% ET PLUS DE CHAUFFAGE
AVEC LE RECUPERATEUR DE CHALEUR
MORTEMP
- FACILE D'INSTALLATION, se pose sur tout tuyau de 6", 7", 8", pour fournaise à l'huile, charbon, bois ou gaz.
- NE DEGAGE aucune senteur de chauffage puisqu'il récupère l'air pur des pièces de la maison
- PEUT LANCER l'air chaud de 4 côtés différents
- IDEAL pour réchauffer les caves froides et les deuxièmes étages à la place d'un registre
- SIMPLE D'OPERATION, un éventail de 6 pouces lance la chaleur à une révolution de 1500 tours à la minute
- MOTEUR Electrohome, scellé, garanti pour un an. Ne demande qu'une goutte d'huile par année
- APPROUVE par l'Association des Standards Canadiens

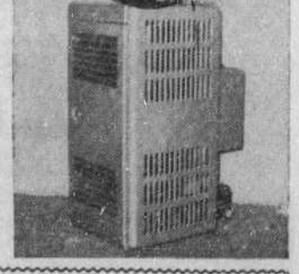

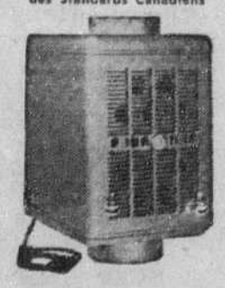

3 DIFFERENTS MODELES
POUR POELES et BRULEURS : 6" et 7". Prix $36.00
ou $16. comptant, balance $5. par mois
POUR FOURNAISES : 8". Prix $39.20
ou $19. comptant, balance $5. par mois

AUTOMOTIVE ACCESSORIES INC.
382 OUEST LAURIER • Tél.: VI. 2566

GENERAL UPHOLSTERY REG'D.
HOUSSES (seat covers)
SERVICE DE 1 HRE
Ton de convertible
Rembourrage
Sièges de voitures
et camions remis à neuf
GENERAL UPHOLSTERY REG'D
2590, CHATEAUBRIAND (près Jean-Talon) CA. 7964

TRANSMISSION PAR CHAINE
RENOLD

Livraison de notre stock jusqu'à 140CV
Livraison rapide jusqu'à 4,000 CV
Service d'un littoral à l'autre
Renold - Coventry Ltd.
1006, de la Montagne
Montréal
UN. 6-6761

voyez TOUT CE QU'ON PEUT FAIRE SOI-MÊME AVEC DU
CONTRE-PLAQUE EN SAPIN DOUGLAS
SYLVAPLY

VOUS ECONOMISEREZ!
Matériau de construction idéal pour tous les travaux, le Sylvaply permet d'épargner du temps et de l'argent. Mais, évidemment, vous épargnerez plus encore si vous faites le travail vous-même. Savoir se servir d'une scie et d'un marteau suffit dans la plupart des cas.

DES TRAVAUX QUI DURENT!
Le Sylvaply est du bois véritable mais, au cours de sa fabrication, il reçoit des qualités, supplémentaires qui le rendent meilleur que le bois naturel. Le Sylvaply durera aussi longtemps que votre maison, à l'extérieur comme au dedans.

Rendez votre cuisine plus moderne et plus pratique en construisant un agréable "coin à déjeuner," un comptoir ou des armoires.

Avec le Sylvaply, pas besoin d'être un expert pour aménager vous-même, à peu de frais, des pièces, supplémentaires dans le grenier ou la cave.

Le Sylvaply peut vous permettre d'occuper vos loisirs agréablement et parfois même avec profit, en confectionnant meubles, jouets, etc. Demandez à votre marchand de bois les plans gratuits Sylvaply.

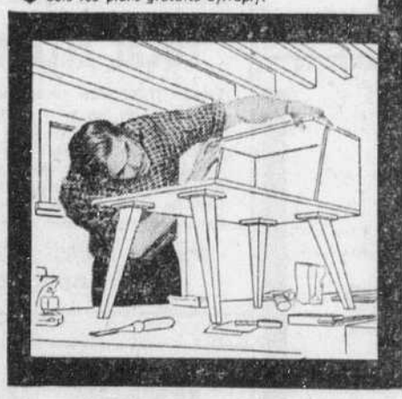

POUR LE MENUISIER AMATEUR!
Il se trouve un marchand de bois dans votre localité. Allez le voir et demandez-lui conseil. Que vous soyez un débutant ou un bricoleur d'expérience, il pourra vous éviter bien des dépenses.

LES PETITS PANNEAUX PRATIQUES
Panneaux permettant d'accomplir quantité de menus travaux, offerts en 45 grandeurs et épaisseurs différentes, à compter de 12" x 36". Vous pouvez facilement les emporter chez vous en auto ou même à pied!

SOLIDES! LÉGERS! PANNEAUX DE BOIS AISÉMENT TAILLÉS

CONTRE-PLAQUÉ en sapin Douglas SYLVAPLY
En vente chez les marchands de bois d'un océan à l'autre
MacMILLAN & BLOEDEL LIMITED
VANCOUVER CALGARY EDMONTON WINNIPEG LONDON WINDSOR TORONTO MONTRÉAL QUÉBEC

DISTRIBUTEURS EN GROS
DAIGLE LUMBER LIMITED
10 RUE CHARLEVOIX — TEL. FI. 9625 — MONTREAL
MONCTON, N.-B. HALIFAX, N.-E.

DISTRIBUTEURS EN GROS
GENERAL FOREST PRODUCTS LIMITED
3535 RUE ST-PATRICE CL. 5361

ZENON CHARBONNEAU ENRG.
63 Est, rue Guizot
DU. 8-4195 — DU. 8-8584

HEBERT LUMBER Limited
01417, rue Charlevoix
WE. 7318

PIGEON & DRAPEAU
Bois de construction
4228, boul. Gouin Est
DU. 8-5769

AUCUN DEPOT INITIAL
Plan de finance pour améliorations de maison. Remboursement 6 à 24 mois
6460, CH. COTE-DE-LIESSE ME. 1-3585

LA SALLE BUILDERS SUPPLY LIMITED
MATERIAUX DE CONSTRUCTION, D'ISOLATION ET REFRACTAIRES
159 JEAN TALON OUEST CA. 5721

PERRAULT & PERRAULT LIMITEE
Bois de construction
5126 RUE IBERVILLE
FA. 3055

R. EMARD
BOIS DE CONSTRUCTION
5187, RUE PAPINEAU
CH. 8110

McLENNAN LUMBER LTD.
51, rue DORCHESTER O.
UN. 6-2021

VAL ROYAL BUILDING MATERIALS LTD.
12100, boul. Reed, Cartierville
Près de la gare — RI. 4-5861

W.-H. GENEST
ENR.
3032, boul. LASALLE,
HE. 5373

National BUILDERS SUPPLY LIMITED
150 BEAUBIEN OUEST GR. 3501

LISEZ LES ANNONCES CLASSEES DANS
LA PRESSE
LE MEDIUM PAR EXCELLENCE

L'IMMEUBLE ET LA CONSTRUCTION

Les prêteurs ont fait confiance au bâtiment

Sauf quelques légères fluctuations l'industrie de la construction affiche une très saine position. Excellent équilibre entre offre et demande de prêts.

Ottawa. (PCF) — Bien que les conditions auxquelles sont consentis les prêts hypothécaires soient maintenant plus faciles, on constate que la demande de nouvelles habitations s'est légèrement relâchée, dans plusieurs centres canadiens.

La Société Centrale d'hypothèques et de logement fait savoir, que le nombre des mises en chantier de nouveaux logements, au cours des huit premiers mois de l'année, soit 71,567, accuse une hausse de trois pour cent, au regard de la période correspondante en 1953, soit 69,463. Ces chiffres indiquent sans doute la fermeté de la demande, précise la Société, mais cette demande n'est pas aussi répandue, géographiquement, que par le passé.

Bien que, dans certains centres, la demande ait été très forte, le nombre des mises en chantiers dans la plupart des secteurs a fléchi en 1954. Ainsi, les observateurs notent que dans la seule région de Toronto, l'augmentation a été supérieure à celle de tout le pays.

Une baisse de 3%

Exception faite de Toronto, dans les centres dont la population dépasse 5,000 habitants, le nombre des mises en chantier a accusé une baisse de trois pour cent et s'établit à 45,152, au regard de 46,577 au cours des huit premiers mois de 1953. Dans d'autres secteurs, le nombre des mises en chantier n'avait pas beaucoup varié au début de 1954, par rapport à 1953, mais au cours des trois derniers mois, on notait une tendance à la reprise.

La hausse des revenus personnels et l'augmentation du nombre des familles ont soutenu la demande en faveur de nouvelles habitations, ajoute l'agence gouvernementale, mais le phénomène est principalement attribuable aux meilleures conditions des prêts dans le cadre de la nouvelle loi fédérale de l'habitation.

En vertu de cette loi, adoptée au cours de la dernière session du Parlement, les mises de fonds sont moins élevées, les périodes de remboursement plus longues, et le nombre des prêts maximum, plus élevé.

Cette législation permet à un plus grand nombre de personnes d'emprunter et, grâce aux hypothèques garanties par le gouvernement, amène les banques dans le champ des prêts hypothécaires.

La société centrale a fait savoir que 71,055 des mises en chantier au cours des huit premiers mois de l'année avaient été financées privément, comparativement à 68,303 au cours de la période correspondante en 1953. Ces chiffres accusent une hausse de quatre pour cent.

Le parachèvement des nouvelles habitations, (transformations mises à part) accuse une hausse de neuf pour cent et s'établit à 57,672 au regard de 53,764 au cours des huit premiers mois.

En 1953, on dénombre en tout 102,409 mises en chantier et 96,839 parachèvements.

La Société Centrale révèle qu'au cours du deuxième trimestre de l'année, les prêteurs autorisés, publics et privés, ont consenti des prêts d'une valeur totale de $113,000,000 en vertu de la nouvelle loi de l'habitation, comparativement à $84,000,000 au cours de la période correspondante en 1953. C'est dire que pendant les huit premiers mois de l'année, la valeur totale des prêts s'établissait à $317,000,000, dont $236,000,000 consentis dans le cadre de la nouvelle loi, et $81,000,000 en vertu de l'ancienne loi.

Des $113,000,000 consentis en prêts au cours du deuxième trimestre de 1954, les banques ont prêté $45,000,000, et les prêteurs autorisés, $68,000,000. Pour sa part, la Société Centrale a consenti moins de prêts et n'a approuvé les prêts que pour 328 habitations, au regard de 1,677 l'année précédente. Par contre, le nombre des prêts consentis par les sociétés de fiducie, les compagnies d'assurances et les sociétés de prêts a fortement augmenté.

En dépit de la baisse du niveau de l'embauche, précise la Société, le revenu personnel a été plus élevé au cours du deuxième trimestre de 1954 qu'il ne l'avait été l'an dernier en raison de la hausse moyenne des salaires horaires. Enfin, au cours du premier semestre de 1954, la formation des nouvelles familles a accusé une hausse de neuf pour cent au regard de 1953.

La cuisine à la place d'honneur

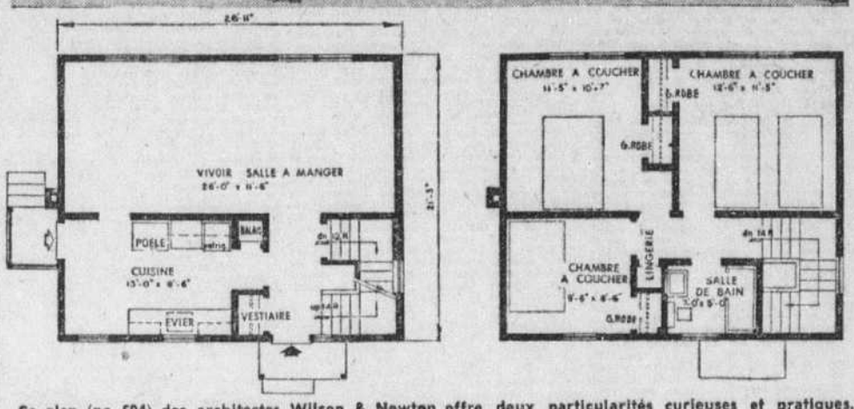

Ce plan (no 504) des architectes Wilson & Newton offre deux particularités curieuses et pratiques. Examinez la disposition intérieure du rez-de-chaussée : la cuisine occupe tout l'avant de l'habitation avec l'entrée et le vestiaire. Pourquoi pas, après tout. Ensuite le vivoir-salle à manger n'est qu'une seule et vaste même pièce sans la moindre cloison de séparation. De nos jours, l'arrière d'une habitation n'est pas nécessairement inesthétique et avoir vue sur un petit jardin n'est pas désagréable. Un plan qui mérite attention. Cubage : 15,875 pieds ; Au total 1,144 pieds carrés. Plan approuvé par la Société centrale d'hypothèque et de logement.

L'HABITATION

$410 millions ont été placés en hypothèques

Les compagnies d'assurance-vie faisant affaires au Canada annoncent dans un récent rapport une augmentation de 18% de leurs placements en hypothèques sur l'habitation.

M. A. Bruce Matthews, président de la Canadian Life Insurance Officers Association, rapporte dans un message de fin d'année que ces placements ont été d'environ $410,000,000 en 1954. Plus de 32% de l'actif total des assurances-vie est placé dans les propriétés immobilières de toutes sortes au Canada.

La demande d'habitations est encore très élevée dans tout le pays, souligne M. Matthews. Les compagnies d'assurance-vie, par l'intermédiaire de leurs départements d'hypothèques, constituent une des principales sources de capital dans ce domaine. Le pourcentage des immobilisations globales dans l'habitation varie naturellement avec chaque compagnie.

La plus grande partie des capitaux prêtés sur hypothèques l'an dernier l'a été pour des habitations.

On estime qu'à la fin de 1953 environ 32% de l'actif total des compagnies d'assurance-vie était engagé dans des hypothèques sur propriétés canadiennes de tout genre — habitations, immeubles commerciaux, agricoles et industriels. Ce pourcentage sera encore plus élevé à la fin de 1954.

Selon des calculs préliminaires, les placements faits dans l'habitation par les compagnies d'assurance-vie en 1954 s'élèvent à environ $410,000,000, augmentation de plus de $80,000,000 ou de près de 18% sur l'an dernier. Cela démontre l'empressement des compagnies à appuyer tout programme, privé ou gouvernemental, visant à augmenter le nombre des habitations au Canada. Les compagnies ont toujours fait tout en leur possible pour accorder des prêts sur hypothèques soit directement, soit en vertu de la Loi nationale sur le Logement. Le nombre des habitations ainsi financées et les montants avancés accusent cette année une augmentation appréciable.

Les Canadiens ont augmenté de près de $2.6 milliards leurs achats d'assurance-vie au cours de l'année Compte tenu des réclamations suivant décès et des polices discontinuées au cours de l'année, le total de l'assurance-vie en vigueur au Canada se chiffre par environ $23 milliards à la fin de 1954. A remarquer aussi que les nouveaux contrats d'assurance-vie atteignent à peu près le même montant qu'en 1953.

Les réclamations pour décès et autres indemnités versées aux Canadiens par les compagnies d'assurance-vie en 1954 ont dépassé de $25,000,000 le record établi en 1953.

Ces réclamations s'élèvent à près de $300,000,000 en 1954.

La construction à Magog et à Sherbrooke en 1954

Sherbrooke, 14. (DNC) — L'industrie de la construction a été très active à Sherbrooke, au cours du mois de décembre dernier. Pendant ce mois, on a accordé des permis se chiffrant par $625,550. Au cours de 1954, la construction a accusé une baisse assez forte à Magog, selon le rapport de M. Dominique Beaulieu, directeur du bureau de l'émission des permis de construction et gérant du magasin municipal à Magog, on a accordé 56 permis, représentant $206,575.

L'IMMEUBLE

Saint-Laurent solidement en première place

La Chambre d'immeuble de Montréal vient de publier les statistiques des transactions immobilières pour les villes et municipalités de la banlieue de la métropole, au cours des dix premiers mois de l'année 1954.

L'avance sur l'an dernier est peu considérable quant au nombre des transactions mais importante quant aux chiffres des valeurs transigées ce qui veut dire que la propriété prend de plus en plus de valeur dans la périphérie montréalaise. Ville Mont-Royal qui a tenu la vedette durant des années doit passer au second rang devant Ville Saint-Laurent qui distance tous les autres secteurs, Westmount compris. Plus de $1,600,000 de transactions immobilières chaque mois à Ville Saint-Laurent, ceci illustre suffisamment que cette "petite ville" sera bientôt grande. Les spécialistes auront avantage à étudier soigneusement les chiffres qui suivent.

	Valeur ($)	Nombre
Baie d'Urfé	1,511,097	137
Beaconsfield	4,338,067	327
Bizard, Ile	329,891	75
Côte S.-Luc	6,123,663	274
Dorval	5,695,384	492
Hampstead	1,522,456	67
Lachine	6,344,766	499
LaSalle	3,527,555	278
Montréal-Est	495,896	38
Montréal-Nord	3,747,053	809
Montréal-Ouest	1,339,165	97
Mont-Royal, Ville	10,242,515	492
Outremont	4,832,738	172
Pte-aux-Trembles	1,382,988	299
Pointe-Claire, Ville	6,119,656	488
Pointe-Claire, Par.	3,834,849	141
Riv.-des-Prairies	963,718	285
Ste-Anne de Bel., Vil.	83,800	8
Ste-Anne de Bel. Par.	34,325	4
Ste-Geneviève	1,800,305	312
S.-Laurent, Ville	16,987,492	982
S.-Laurent, Par.	2,869,221	61
S.-Leonard, Ville	809,776	30
S.-Léonard, Par.	1,302,692	149
S.-Michel, Ville	5,194,605	476
S.-Pierre, Ville	450,178	52
Saraguay	130,053	10
Senneville	155,441	17
Verdun	6,190,836	361
Westmount	9,580,487	272
	108,142,666	7,745
Même période l'an dernier :	89,649,026	7,694

La bonne manière de détruire le taudis

Toronto, (PC) — M. Fred Gardiner, président du conseil métropolitain (Grand Toronto) précise que la mise en chantier d'une série d'immeubles d'appartements donnant un total de 1,350 unités d'habitation, s'effectuera au début d'avril. Il est bien compris que les entrepreneurs devront livrer les immeubles pour location à la fin de 1956. Ces immeubles s'élèveront à North York, petite localité de la banlieue de la Ville-Reine.

Le projet n'a pas passé comme une lettre à la poste, peu s'en faut. L'entreprise, de l'ordre de $14 millions, a soulevé des protestations de la part des propriétaires de petits cottages qui envisagent (naturellement) des modifications considérables à l'aspect général des environs. La protestation n'a pas entériné le projet mais, au moins, aura contribué à la modification des plans initiaux. La hauteur des immeubles prévue à dix étages n'en atteindra que six.

Un projet de 1700 habitations

Ottawa, 24. (PC) — Un centre d'habitation comptant 1,700 maisons sera érigé à Alta Vista, petite localité sise au sud de la capitale. Le projet est de l'ordre de $20 millions et sera réalisé par Campeau Construction Company.

Le président de cette société M. Robert Campeau a précisé que les habitations seront toute unifamiliales et se vendront entre $10,000 et $12,000; qu'elles seront vendues par versements mensuels (loyer) avec une mise de fonds initiale de $1,500.

Normes au sujet de la vitrerie

Les exigences établies par la Société Centrale d'Hypothèques et de Logement pour la vitrerie, ont été modifiées. On doit prendre note des modifications que voici :

Toute la vitre utilisée dans les châssis mobiles ou fixes, dans les contre-châssis, dans les portes permanentes et les contre-portes, doivent être au moins de la qualité B et répondre au moins aux exigences du devis 12-GP-2 de la Commission des devis du gouvernement canadien.

Le verre doit être scellé avec un composé à vitrerie (mastique ou autre produit) ou une moulure acceptable en caoutchouc ou autre composition. Les composés pour la vitrerie dans les châssis en métal doivent être faits suivant une formule différente pour chaque métal particulier employé.

Le verre dans les portes sera fixé au moyen d'une moulure en bois ou en métal.

Il faut se servir de pointes, de chevilles ou d'agrafes de vitrerie pour fixer solidement le verre scellé avec un composé à vitrerie. Le verre à glace doit être supporté et monté suivant les instructions du fabricant.

Les miroirs doivent être montés sur des blocs en bois.

Les miroirs dans les portes doivent être espacés de la porte au moyen de coussinets en feutre.

Il faut laisser un espace derrière chaque miroir pour l'aération.

FOURNAISES ET PARTIES DE RECHANGE
NEUVES ET USAGEES GARANTIES

- Possédons morceaux pour presque tous modèles et grandeurs de fournaises à eau chaude et à vapeur
- Vendons toutes marques de fournaises neuves
- Allocation donnée sur appareils usagés

SHAFTER BROTHERS
1178, rue Benoit Montréal UN. 1-1485
VOYEZ NOTRE ETALAGE MODERNE DE PLOMBERIE SUPERIEURE

- PLOMBERIE
- CHAUFFAGE
- QUINCAILLERIE

70 années d'expérience à votre service. Consultez-nous sans hésiter. Nos estimés sont gratuits et nos prix toujours les plus bas.

JEAN NOISEUX & FILS LTÉE
Bureau-chef : 2480 NOTRE-DAME OUEST — WI. 3191
1452 BELANGER EST VI. 8159 — 4455 WELLINGTON YO. 2427 — 6094 SHERBROOKE O. DE. 3591

RIVERVIEW INVESTMENT CORPORATION
192, Boulevard Lévesque MO. 4-4577
présente ses
BUNGALOWS "CALIFORNIA"
(modèle ranch et de niveau inégal)

6 pièces et garage
Acompte aussi minime que
$1332.70
et environ $55 par mois

$10,500 et plus

GRANDE OUVERTURE
cette fin de semaine DE NOS SUPERBES
TOUT NOUVEAUX MODÈLES "E" 1955

$59.87 PAR MOIS

Une nouvelle et coquette maison pierre et brique, de 6 pièces, avec sous-sol toute la largeur, salle de jeu, garage. Choix du mode de chauffage : à l'huile, air chaud forcé ou par les plinthes. Une foule d'autres avantages trop nombreux pour être mentionnés ici.

OFFRE SPECIALE! Un rabais de **$500** sera accordé aux 5 premiers acheteurs cette fin de semaine. Ne tardez pas !

★ Ce projet est le plus luxueux du genre dans le district nord-est de la banlieue de Montréal, possédant toutes les facilités ultra-modernes.

★ Le plan principal comprend de grandes avenues résidentielles, un centre commercial, des terrains de jeu, des écoles, des églises, un centre récréatif, un club de yacht, etc. tous d'accès facile.

La vie en banlieue avec facilités de la ville

TRANSPORT FACILE ● BON AIR ● TAXES MODIQUES

1—Une maison ayant 3 chambres à coucher
2—Voltage 110-220
3—Chauffage à l'huile à air forcé
4—A proximité des écoles
5—Nouveau quartier domiciliaire
6—Financement L.N.I. 25 ans
7—Grandes fenêtres panoramiques
8—Isolation complète en laine minérale
9—Choix de couleurs à l'intérieur et à l'extérieur. Salle de bain carrelée, 6 couleurs au choix pour cuisine et dinette.
10—Un garage
11—Une salle de jeu
12—Construction en matériaux de qualité
13—Grandes garde-robes
14—7 modèles au choix
15—Transport toutes les 30 minutes dans le bas de la ville
16—Taxes peu élevées
17—Centre d'achats
18—Terrain : 50 x 100
19—Terrain de golf
20—Club de yacht

VISITEURS ACCUEILLIS TOUS LES JOURS A LA MAISON MODELE DE 10 A.M. A 9 P.M.
DIRECTION : Rue Lajeunesse, traverser le pont Viau, tourner à droite au boul. Lévesque. Ne prenez pas le "Détour", continuez jusqu'aux bungalows "California". La construction de la route ne commence qu'après le projet.

AGENTS-VENDEURS
ROSEDALE REALTIES — MA. 9984 — RE. 3-6772
I. CARON REALTIES LTD — VI. 1890

BUNGALOWS
de 6 PIÈCES (types A et C)
Il n'en reste que six — Hâtez-vous !
SITUES AU
CENTRE D'HABITATION AHUNTSIC
Tolhurst et Jeanne-Mance, entre
Sauvé et Fleury, ouest du boul. St-Laurent
Près des écoles, églises, parcs et moyens de transport

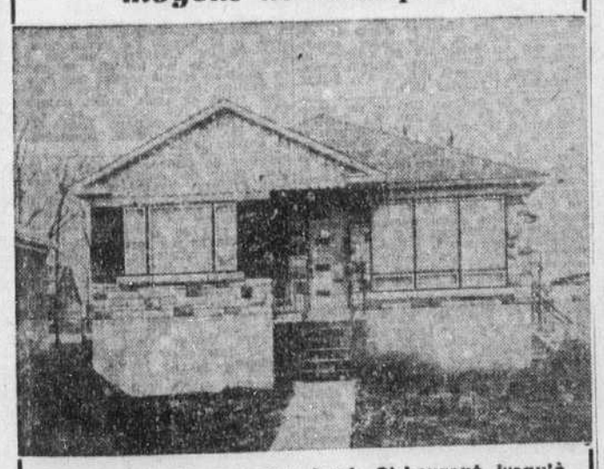

Pour se rendre, monter boul. St-Laurent jusqu'à Fleury et tourner à l'ouest jusqu'à Tolhurst. Nos agents sont sur les lieux de 11 a.m. à 5.30 p.m.

PRIX **$12,500** COMPTANT **$2000**
$62.30 PAR MOIS

Il ne reste que 6 maisons à vendre. Hâtez-vous !!

Visitez notre maison modèle à 10,465 rue Hogue. Ouverte le samedi et le dimanche de 11 a.m. à 5.30 p.m.

Construits par
JAYMAR CONSTRUCTION
Vendus par
LAURENTIDE REALTIES Co. Ltd.
548 RUE ST-ROCH (Parc Extension) CA. 7733-3866

Comment construire une salle de jeux

GRATIS...plans faciles à suivre pour le bricoleur

Vous faut-il plus d'espace? Faites comme des milliers de Canadiens! Utilisez les montants et les solives existants pour vous construire une chambre supplémentaire dans votre sous-sol ou votre grenier.

Pour obtenir des murs solides que vous pouvez construire vous-même à moins de frais, servez-vous des planches murales dures P.V. Hardboards. On les cloue directement aux colombages . . . ces murs seront si résistants que même les jeunes adolescents ne pourront pas les abîmer. Il existe aussi, pour varier, des Hardboards P.V. à motifs. Vous pouvez voir dans la photo le Square-tex quadrillé au fond et le Plank Board similiplanches à droite. Les deux ont des joints invisibles, ce qui donne vraiment un travail d'expert.

Avec des plans appropriés, vous pouvez vous finir une chambre supplémentaire plus facilement que vous ne le pensez. Demandez d'abord à votre marchand de bois de vous donner nos dépliants gratuits, "PIECES SOUS LE TOIT, PLAN No. 5" et "PIECES DU SOUS-SOL, PLAN No. 6". Si vous le préférez, vous pouvez nous envoyer le coupon ci-dessous.

Ces dépliants montrent clairement toutes les opérations à suivre.

PV BRAND
HARDBOARDS
• WEATHERPROOF HARDBOARD • TEMPERED HARDBOARD
• UTILITY BOARD • PLANK BOARD • SQUARE-TEX

Canadian Forest Products Ltd.
Dept. F, No 1
P.O. Box 1040,
New Westminster, B.C.
Veuillez m'envoyer les plans gratuits illustrés ci-dessus.
Nom _____
Adresse _____

Distributeurs :
Ottawa Valley Lumber Co. Ltd. 3500, RUE ST-PATRICE, MONTREAL
Ralph B. Hunt & Co. Ltd. 9500, BOUL. ST-LAURENT, MONTREAL

R. EMARD BOIS DE CONSTRUCTION 5187 rue Papineau CH. 8110

LA SALLE BUILDERS SUPPLY LIMITED MATERIAUX DE CONSTRUCTION, D'ISOLATION ET REFRACTAIRES 159 JEAN TALON OUEST CA. 5721

National BUILDERS SUPPLY LIMITED 150 BEAUBIEN OUEST

SHEARER LUMBER CO. LIMITED 2571, Ch. Côte-de-Liesse RE. 7-6575

VAL ROYAL BUILDING MATERIALS LTD 12100, boul. Reed, Cartierville près de la gare — RI. 4-5861

LISEZ LES ANNONCES CLASSEES DANS **LA PRESSE** LE MEDIUM PAR EXCELLENCE

Assemblée législative

207 industries ont reçu des subventions

$264,000 ont été versés directement ou par l'entremise des Chambres de commerce, révèle l'hon. Paul Beaulieu.

Québec, 15. (par V.P.) — L'an dernier, 207 industries du Québec ont reçu, du ministère provincial de l'Industrie et du Commerce, des subventions au montant global de $264,000. Ces subventions avaient pour but d'aider des entreprises à surmonter des difficultés financières menaçant leur existence.

C'est ce qu'a révélé, en Chambre, hier, l'hon. Paul Beaulieu, au cours de l'étude des crédits de son ministère. Ceux-ci, au montant total de $1,690,000, ont été approuvés par l'assemblée.

M. Beaulieu a ajouté que depuis 1945, soit depuis qu'il est à la tête de ce ministère, celui-ci a accordé des octrois à 860 industries, pour une somme s'élevant à $700,000. Pour l'année fiscale en cours, environ $200,000 ont été dépensés jusqu'ici à cette fin.

Faisant allusion aux suggestions faites la veille par l'opposition à l'effet que le gouvernement devrait consacrer ses argents à l'établissement et au maintien d'agences commerciales à Londres et à Paris, le ministre a fait remarquer qu'il était probablement plus profitable de garder ces sommes pour aider des compatriotes qui se trouvent dans une situation difficile.

Procédure suivie

En réponse à M. Jean-Paul Noël, M. Beaulieu a également expliqué la procédure que doivent suivre les industriels, qui désirent obtenir de ces octrois. Un industriel, a-t-il dit, doit en faire la demande au ministère, où existe un commissariat industriel, commissariat comportant un personnel de six personnes. On vérifie la raison sociale, la nature et l'importance de l'établissement, l'effectif de son personnel. On fait enquête. Le ministre décide ensuite s'il y a lieu d'accorder un octroi avec l'approbation du vérificateur des comptes publics de la province.

Je ne pense pas, a précisé le ministre, qu'il y ait un cas où un octroi ait dépassé $5,000. La moyenne des octrois est de $800.

"Cette aide financière modique bénéficie surtout aux industriels par le prestige qu'elle leur vaut auprès des créanciers". M. Beaulieu a cité, en particulier, le cas d'une personne aidée par le ministère en 1951; maintenant l'établissement qu'elle dirige paie $500,000 de taxe sur les ventes en un an.

"Dans aucun cas, a encore proclamé M. Beaulieu, nous n'avons refusé d'aider quelqu'un pour des raisons politiques.

Nous avons toujours rendu service quand les gens avaient besoin d'aide. Nous avons réglé une faillite de $100,000 et nous avons ainsi remis sur pied une industrie qui emploie 100 personnes et qui paie annuellement $50,000 de taxes provinciales.

Rôle des chambres de commerce

Dans plusieurs localités où il n'y a pas de commissaire industriel, les Chambres de commerce s'efforcent de remplir ce rôle, pour aider les petites industries locales. Il arrive que la municipalité ne puisse les aider et, dans ce cas, elles s'adressent au ministère. C'est pourquoi des octrois sont accordés aux Chambres de commerce, mais le but de l'octroi reste le même, à savoir aider la petite industrie locale, particulièrement dans les cas où il suffit de quelques milliers de dollars pour éviter une faillite. Environ de 30 à 40 Chambres de commerce ont été ainsi aidées.

A propos de ces octrois, un député de l'opposition, M. Yvon Dupuis, de Montréal-Ste-Marie, a prétendu qu'un certain nombre étaient accordés sans nécessité et sans avoir été demandés. Mais le ministre a soulevé un point d'ordre et réitère son affirmation qu'aucune considération politique n'entrait dans la distribution de ces octrois, qui devaient tous être demandés et dont la nécessité doit être établie. Toutes les demandes, a-t-on dit, ne peuvent évidemment être acceptées. Les cas sont référés au conseil des ministres.

Un débat autour de l'exposition d'art culinaire

Mise au point de l'hon. Paul Beaulieu sur les remarques de M. Y. Dupuis.

Québec, 15. (par V.P.) — M. Yvon Dupuis, député libéral de Montréal-Ste-Marie, a affirmé en Chambre, hier, que les représentants de la province de Québec à la grande exposition d'art culinaire "Hospes" à Berne, Suisse, l'été dernier, se sont classés au onzième rang, et non parmi les premières nations du monde, comme l'avait prétendu la revue "L'Hôtellerie", organe de l'Association hôtellière de la province.

Le député de Ste-Marie a prétendu que l'octroi avait été refusé à la Corporation des cuisiniers du Canada, parce qu'il avait été demandé par son président, M. Gaby Richard, que le ministre de l'industrie et du commerce, l'hon. M. Beaulieu, n'aime pas. Le groupe dirigé par M. Richard, a dit M. Dupuis, s'est pourtant classé quatrième.

Le député libéral a reproché à la revue "L'Hôtellerie", qui reçoit un subside de $7,000 par année du gouvernement, d'avoir dénaturé les faits pour faire le louange du groupe appuyé par le ministre.

L'hon. Paul Beaulieu

M. Beaulieu a vivement protesté contre cette façon d'interpréter les faits. L'octroi, a-t-il dit, a été accordé à l'Association des cuisiniers et pâtissiers de la province de Québec parce qu'il s'agissait d'une association à caractère strictement provincial. L'autre, la Corporation des cuisiniers du Canada, est à l'échelle canadienne.

"Il était logique, a dit le ministre, que pour se faire représenter, le gouvernement pense d'abord à une Association de caractère provincial. Les délégués ont d'ailleurs été choisis par l'ensemble des chefs cuisiniers des grands hôtels et le gouvernement n'a rien eu à voir dans ce choix. Il y a eu quatre délégués et le tout n'a coûté à la province que $1,500, les frais ayant été assumés par les hôteliers".

Autour des octrois aux groupes ouvriers

Québec, 15. (Par V.P.) — Un député de l'opposition a cité, hier, en Chambre, le rapport des comptes publics de la province, pour souligner que seule des trois grands organismes ouvriers de la province, la C.T.C.C. n'avait point reçu d'octroi du ministère du Travail, pendant l'exercice financier 1953-1954. Les deux autres, le Congrès canadien du travail et la Fédération du travail de Québec ont obtenu respectivement des octrois de $500 et $800.

L'hon. Antonio Barrette a fait remarquer, par ailleurs, que les fédérations affiliées à la C.T.C.C. avaient reçu des octrois, à l'occasion de leurs congrès régionaux.

"La C.T.C.C., comme telle, a-t-elle fait une demande d'octroi ?", a demandé Me Reynold Bélanger, de Lévis.

"Je ne saurais le dire pour le moment, mais je le pourrai après consultation des dossiers", a répondu M. Barrette.

Cette question a été soulevée alors que la Chambre venait de commencer l'étude des crédits du ministère du Travail, au début de l'après-midi. Cette étude n'a été, toutefois, que commencée et se continuera la semaine prochaine.

Le 48e anniversaire de M. Georges Lapalme

Québec, 15. (par V.P.) — L'anniversaire de naissance du chef de l'Oposition, M. Georges Lapalme, a passé complètement inaperçu, hier, en Chambre. Aucun geste n'a été posé, aucune parole n'a été prononcée pour souligner cet événement. Le travail sessionnel s'est continué comme à l'ordinaire.

M. Lapalme a eu 48 ans hier. Il est né à Montréal, le 14 janvier 1907. Elu député fédéral de Joliette en juin 1945, il fut élu à la direction du parti libéral provincial au congrès de mai 1950. Il n'en est, toutefois, qu'à sa deuxième session comme chef parlementaire des forces libérales, à l'Assemblée législative de Québec.

Georges Bordeleau envoyé aux Assises

Sherbrooke, 15. (DNC) — Georges Bordeleau, 28 ans, d'Asbestos, a été condamné à Sherbrooke, par le magistrat Redmond Hayes, à subir son procès au prochain terme des Assises criminelles, sous l'accusation d'homicide involontaire, à la suite de la mort de sa femme, le 14 novembre dernier, à Windsor Mills. Ce jour-là, sa femme, 24 ans, Jeannine Dion, a reçu, en plein coeur, de la décharge d'une carabine 30-30, alors que l'accusé manipulait cette carabine à quelques pieds seulement d'une chaise berceuse où était assise son épouse.

Les principaux témoins à l'enquête préliminaire, ont été la belle-mère de l'accusé, son beau-frère, ainsi que le Dr Rosario Fontaine, Mme Lucien Dion et M. Ronald Dion ont rendu les même témoignages qu'à l'enquête du coroner, à savoir que l'accusé jouait avec sa carabine, quand à un moment donné la balle partit tuant sur le coup l'épouse de l'accusé, qui tenait un enfant de quelques mois dans ses bras, peu de temps auparavant l'accusé avait déclaré que sa carabine était défectueuse et les membres de la famille lui avaient dit de la réparer ou de la faire réparer. On lui dit même de prendre des outils dans le tiroir de la table. L'accusé se leva, marcha jusqu'à la table, mais ne prit pas les outils dans le tiroir et revint s'asseoir où il était. Après la tragédie, l'accusé déclara aux personnes, qui se trouvaient dans la pièce, qu'il ne comprenait pas cela parce que sa carabine était à zéro et quand elle était à zéro, cela voulait dire qu'elle était vide.

Homme de 48 ans tué par un train

Dorval, 15. — M. René Viau, 48 ans, 6 chemin de la Côte-de-Liesse, Dorval, a été tué, à 6 h. 30, hier soir, par un train de voyageurs du Pacifique Canadien, à la gare même de cette municipalité.

Selon le chef Aldéric Noël, de la police de Dorval, qui a immédiatement ouvert une enquête sur la tragédie, M. Viau venait de quitter la plate-forme nord de la gare pour traverser la voie ferrée, quand il fut heurté par le train Montréal-Rigaud, qui n'arrêtait pas à cet endroit.

L'homme fut affreusement déchiqueté et ses membres furent dispersés sur une grande distance. On l'a identifié par des papiers trouvés dans des lambeaux de vêtements. Les restes ont été transportés à la morgue de Montréal, où sera tenue l'enquête du coroner.

Plusieurs autres trains qui devaient passer à cet endroit ont été retardés d'une demi-heure environ après la tragédie.

Conférence médicale à l'Hôtel-Dieu mercredi

La première d'une série de conférences annuelles à la mémoire des Drs René Dandurand et Henry P. Wright, présentées sous les auspices de la section québecoise de la Société canadienne de l'arthrite et du rhumatisme, aura lieu dans l'auditorium Jeanne-Mance de l'Hôtel-Dieu de Montréal, mercredi soir prochain, à 9 h.

Le Dr Joseph J. Smith, directeur de clinique du National Institute of Arthritis and Metabolic Diseases, à Bethesda (Maryland), et professeur agrégé de médecine à l'université Johns Hopkins, prononcera la conférence, dont le titre sera "Recent Advances in our Concepts of the so-called Collagen Diseases".

Ces conférences annuelles sont accessibles au public aussi bien qu'à la profession médicale.

Des animaux du Québec exportés au Venezuela

Une ferme presque complète — moins les bâtiments — a quitté Montréal hier soir, pour aller s'"établir" au Venezuela.

Voyageant à bord de 3 spacieux wagons du service des messageries attachés au "Scotian" partant de la Gare centrale, ces animaux de prix doivent arriver à Halifax, tard ce soir.

Il s'agit de 54 bêtes à cornes (sans compter 19 veaux de 2 à 3 jours), 4 cages de dindes, 1 cage de poulets, 3 cages de faisans d'Oka, 7 moutons, 1 poney et 10 porcs.

Tous achetés dans la province de Québec par un médecin vétérinaire faisant le voyage avec eux, à la demande de l'Associacion Nationale de Ganaderia, une société d'éleveurs vénézuéliens, ils seront embarqués, à Halifax, à bord du "Benny", vers le port de La Guairia, près de Caracas.

Le jeu d'échecs

Londres, (PC) — La Fédération britannique des joueurs d'échecs poursuit présentement une campagne de recrutement de jeunes joueurs d'échecs qu'elle pourrait entraîner pour les matches internationaux.

Nomination aux CNR

M. JAMES A. McDONALD, au service des chemins de fer Nationaux depuis 1937, vient d'être promu au poste d'adjoint du vice-président et directeur de la recherche et du développement du réseau. Né à Winnipeg, Me McDonald a aussi servi avec la marine royale canadienne pendant la guerre. Bachelier et ancien boursier Rhodes, il étudia deux ans à l'université d'Oxford. En 1949, il collabora au travail de la commission royale d'enquête sur les problèmes du transport ferroviaire.
(photo Canadien National)

Baiser attendu; coup de couteau à sa place reçu

Drame provoqué par des photos où on était malheureusement deux.

Il est tout naturel que des amoureux se laissent photographier... à deux.

C'est si joli à regarder !

Mais s'il survient une mésentente, ou même une très grosse chicane qui dégénère en séparation définitive, comment "se séparer" les photos ?

C'est là le problème auquel ont dû faire face, il y a quelques semaines, deux jeunes gens qui s'aimaient pourtant fort tendrement, avant cela.

Le mariage était même chose fixée entre Raymond Nadeau, 26 ans, 5179 rue Cartier, et Yvette Clouaider, 25 ans, une jeune infirmière qui demeure à 6605, 20e avenue, à Rosemont.

Mais il y eut quelque chose, on ne sait trop quoi, qui fit soudainement rompre l'idylle si merveilleusement commencée, et sur le point, il faut le dire, de se terminer en blanc et en rose, comme dans tous les mariages heureux.

Et Raymond, comme mesure de représailles, exigea qu'Yvette lui remit les photos sur lesquelles il apparaissait.

Mais, pour les mêmes motifs qu'il les lui demandait, elle les lui refusa. Car elle aussi était "posée".

C'est à ce moment que survint l'incident qui devait faire aboutir le poursuivant-demandeur de photos en cour.

Il se pencha soudainement vers moi, a-t-elle déclaré hier, alors que le jeune homme subissait son enquête, devant le juge Armand Cloutier.

— Et, qu'est-ce qu'il fit? lui demanda son avocat ?

— Je crus qu'il allait m'embrasser...

— Mais est-ce cela qui se produisit ?

— Non, il me donna plutôt une taloche ,puis il sortit un couteau de ses goussets et m'en asséna un coup au côté. On a dû me faire trois points de suture.

C'en est assez pour l'enquête préliminaire, et Raymond est envoyé à son examen volontaire. Mais le juge Cloutier lui accorde immédiatement sa liberté sous un cautionnement de $950.

A ce seul mot de liberté, la jeune fille devient toute pâle, court vers son avocat et lui dit :

"Mais il va me tuer, si on le libère !"

Le juge Cloutier, qui en a vu d'autres et, surtout, en a apaisé bien plus, conseille cependant aux jeunes gens, et surtout au bouillant jeune homme :

"Laissez donc à vos avocats le soin et la peine de se battre, ils sont payés pour cela !"

La phrase semble magique.

Et chacun, quelque secondes plus tard, part de son côté. Different, cela va de soi.

Voiture tout-terrain mue par 2 ou 4 roues

Stuttgart, 15. (AFP) — La construction d'une voiture tout-terrain mue indifféremment par deux ou quatre roues est annoncée par la fabrique d'automobiles de sport du Dr F. Porsche.

Ce modèle de voiture comporte un plancher de carrosserie entièrement plat. En effet, les cardans pour la propulsion des roues avant, les commandes du changement de vitesse, des freins et tous les câbles et tubes, sont placés dans une poutre longitudinale de renforcement en forme de tunnel. La voiture est découverte et ne comporte pas de portière.

Equipée d'un moteur 4 cylindres à refroidissement par air placé à l'arrière et développant 50 c.v., la nouvelle "tout-terrain" est pourvue d'une boite à cinq vitesses dont 4 synchronisées, la 5e étant destinée à la marche sur parcours accidenté.

Des explications demandées par M. Pierre DesMarais

Le président du comité exécutif, M. Pierre DesMarais a adressé un mémo au directeur des services municipaux, M. Lucien Hétu, lui demandant des explications au sujet d'un voyage récent à New-York de M. C.-E. Campeau, directeur adjoint du service d'urbanisme et surintendant du plan directeur, et au sujet d'une causerie qu'il a prononcée le 13 janvier dernier à l'Engineering Institute of Canada.

Le mémo de M. DesMarais se lit comme suit :

"M. le directeur des Services : J'aimerais savoir si M. C.-E. Campeau, du service d'urbanisme, a été autorisé à prononcer une causerie à l'Engineering Institute of Canada jeudi le 13 de ce mois; si sa causerie était conforme aux directives récemment adressées aux chefs de service; si vous êtes au courant que M .Campeau est allé récemment à New-York; et, si oui, qui l'y avait autorisé, s'il est établi que ledit voyage était pour la ville."

Interrogé, M. Campeau a déclaré qu'il a fait son voyage à New-York, à titre personnel, et qu'il était alors en congé ; il a ajouté qu'à titre de directeur adjoint de son service, il pouvait bien prendre congé un jour ou deux sans demander de permission à personne.

En ce qui concerne le discours du 13 janvier, sur la canalisation du S.-Laurent, M. Campeau a déclaré qu'il avait traité de ce sujet sous l'angle métropolitain.

L'intérêt, cause de deux meurtres

Burgos, 15. (AFP) — Pour des motifs d'intérêt, un agriculteur du village de Villa-Diegos, marié et père de cinq enfants, s'est rendu chez son propre père et l'a abattu d'un coup de fusil tiré à bout portant. Puis, aidé de son frère avec qui il avait conclu un accord, il a tué sa soeur.

Après quoi il est allé se livrer à la gendarmerie, tandis que le frère et complice se faisait sauter la cervelle d'un coup de pistolet.

Province de Québec. District de Montréal. Cour de Magistrat, No 324062. Guy Laplante et Adrien Landry (Guy Service Station), demandeurs vs Paul Lévesque, défendeur. Le 25 janvier 1955, à 11 heures l'avant-midi au domicile du défendeur au No 4281 rue Tourville en la cité de Montréal seront vendus par autorité de Justice, les biens et effets du défendeur saisis en cette cause, consistant en : 1 glacière, 1 radio de table. Conditions : Argent comptant. Marcel Landriault, H.C.S. Montréal, ce 14 janvier 1955.

Province de Québec. District de Montréal. Cour de Magistrat, no 217 231. Trade Collection & Mercantile Agency Limited demandeur vs Roger Jodoin, défendeur. Le 25 janvier 1955, à 11 heures de l'avant-midi au domicile du défendeur au no 4702 rue Pontiac en les cité et district de Montréal seront vendus par autorité de Justice, les biens et effets du défendeur saisis en cette cause, consistant en : Meubles de ménage, etc. Conditions : argent comptant. Louis Gertsman, H.C.S. PL. 9192. Montréal, le 14 janvier 1955.

Province de Québec. District de Montréal. Cour Supérieure, no 362784. Normandie Automobile Reg'd. (Maurice Abracen and Samuel Abracen) demandeurs vs Michael Siro défendeur. Le 25 janvier 1955, à une heure de l'après-midi au domicile du défendeur au no 7121 rue Des Ecores en les cité et district de Montréal seront vendus par autorité de Justice, les biens et effets du défendeur saisis en cette cause, consistant en : meubles de ménage, etc. Conditions : argent comptant. Roméo Ouimet, H.C.S. PL. 9192. Montréal, le 14 janvier 1955.

Province de Québec. District de Montréal. Cour Supérieure, no 343 132. J. A. Gauthier demandeur vs Philippe Favron défendeur. Le 25 janvier 1955, à 11 heures de l'avant-midi au domicile du défendeur au no 12331 rue Alfred, en la cité de Montréal-Nord, district de Montréal seront vendus par autorité de Justice, les biens et effets du défendeur saisis en cette cause, consistant en : meubles de ménage, etc. Conditions : argent comptant. J. M. Descheneaux, H.C.S. HA. 5239. Montréal, 14 janvier 1955.

Province de Québec. District de Montréal. Cour de Magistrat No 331397. Clifford R. Davies (Birch Transfer Reg'd.) demandeur vs H. Barrett défendeur. Le 24 janvier 1955, à 10 heures de l'avant-midi au lieu d'entreposage des effets du défendeur au No 4930 rue de la Savanne en la cité de Montréal seront vendus par autorité de Justice, les biens et effets du défendeur saisis en cette cause, consistant en : frigidaire, meubles de ménage, etc. Conditions : Argent comptant. J. L. Angers, H.C.S. HA. 5239. Montréal, le 14 janvier 1955.

Province de Québec. District de Montréal. Cour de Magistrat. No 331080. Beauvoir Company demanderesse vs Edgar Vallée défendeur. Le 24 janvier 1955, à 10 heures de l'avant-midi au domicile du défendeur au No 445 rue St-Paul est, en la cité de Montréal seront vendus par autorité de Justice, les biens et effets du défendeur saisis en cette cause, consistant en : téléviseur, meubles de ménage, etc. Conditions : Argent comptant. J. L. Angers, H.C.S., HA. 5239. Montréal, le 14 janvier 1955.

Province de Québec. District de Montréal. Cour de Magistrat. No 329910. La Liberté Limitée demanderesse vs Armand Witty défendeur. Le 24 janvier 1955, à 11 heures de l'avant-midi au domicile du défendeur au No 1554 rue Demontigny est, en la cité de Montréal seront vendus par autorité de Justice, les biens et effets du défendeur saisis en cette cause, consistant en : téléviseur, meubles de ménage, etc. Conditions : Argent comptant. Lucien St-Onge, H.C.S., MA. 7737. Montréal, 14 janvier 1955.

Province de Québec. District de Montréal. No 330682. Cour de Magistrat. Vic & Charles Service Station (Victor de Nobile and Charles Adamowicz), demandeurs, vs M. Charpentier, défendeur. Le 24 janvier 1955, à 11 heures de l'avant-midi au domicile du défendeur, au No 7059, rue de Musset, en la cité de St-Michel, district de Montréal, seront vendus par autorité de Justice, les biens et effets du défendeur saisis en cette cause, consistant en : 1 téléviseur Westinghouse 21 pouces et accessoires. Conditions : argent comptant. G. Meunier, H.C.S. HA. 1353. Montréal, 14 janvier 1955.

Province de Québec. District de Québec. No 5742. Cour Supérieure. La Commission des Accidents du travail de Québec, demanderesse, vs Jean-Paul Benoit, défendeur. Le 25 janvier 1955 à 12 heures de l'avant-midi au domicile du défendeur, au No 3534, rue Delorimier, en la cité de Montréal, seront vendus par autorité de Justice, les biens et effets du défendeur saisis en cette cause, consistant en : meubles de ménage, etc. Conditions : argent comptant. Bernard Goyette, H.C.S. MA. 7737. Montréal, 14 janvier 1955.

Province de Québec. District de Montréal. No 334244. Cour de Magistrat. J.-Napoléon Langelier (Langelier & Fils Enrg.), demandeur, vs Jean Cinq-Mars, défendeur. Le 25 janvier 1955, à 11 heures de l'avant-midi au domicile du défendeur, au no 3776 rue Père-Lafontaine, en la cité de Montréal, seront vendus par autorité de Justice, les biens et effets du défendeur saisis en cette cause, consistant en : piano, meubles de ménage, etc. Conditions : argent comptant. Bernard Goyette, H.C.S. MA. 7737. Montréal, 14 janvier 1955.

Province de Québec. District de Montréal. Cour de magistrat. No 324790. P. Eisenberg demandeur vs Jacques Daoust défendeur. Le 26 janvier 1955, à 11 heures de l'avant-midi au domicile du défendeur, au No 6210 rue Boyer, en les cité et district de Montréal, seront vendus par autorité de Justice, les biens et effets du défendeur, saisis en cette cause, consistant en : 1 réfrigérateur Philco, 1 bureau. Conditions : Argent comptant. Louis Gertsman H.C.S. PL. 9192. Montréal, le 14 janvier 1955.

Province de Québec. District de Montréal. No 227010. Cour de Magistrat. I. Clayman demandeur, vs George Mollot défendeur. Le 24 janvier 1955, à une heures de l'après-midi au domicile du défendeur, au No 11.223, rue Bellevois, en la ville de Montréal-Nord, District de Montréal, seront vendus par autorité de Justice les biens et effets du défendeur saisis en cette cause, consistant en : meubles de ménage, etc. Conditions : Argent comptant. Louis Gertsman, H.C.S. PL. 9192. Montréal, le 14 janvier 1955.

Province de Québec. District de Montréal. No 290515. Cour de Magistrat Elbin's Household Furnishers Ltd. demandeur, vs André Pauzé défendeur. Le 24 janvier 1955, à midi, au domicile du défendeur, au No 10769 Boul. L'Archevesque, en la ville de Montréal-Nord, district de Montréal, seront vendus par autorité de Justice les biens et effets du défendeur saisis en cette cause, consistant en : meubles de ménage, etc. Conditions : Argent comptant. Louis Gertsman, H.C.S. PL. 9192. Montréal, le 14 janvier 1955.

Province de Québec. District de Montréal. No 356182. Cour Supérieure. Modern Refrigeration Company of Montreal Limited demandeur, vs R. Hamel défendeur. Le 24 janvier 1955, à une heure de l'après-midi, au domicile du défendeur, au No 1450, rue Parthenais, en les cité et district de Montréal, seront vendus par autorité de Justice les biens et effets du défendeur saisis en cette cause, consistant en : meubles de ménage etc. Conditions : Argent comptant. Charles Jodoin, H.C.S. PL. 9192. Montréal, le 14 janvier 1955.

Province de Québec. District de Montréal. Cour de Magistrat. No 269.767. Dr Marcel Beauchamp, demandeur, vs Philippe Legault, défendeur. Le 25 janvier 1955, à 10 heures de l'avant-midi, au domicile du défendeur, au no 3065 avenue Barclay, appt 5, en les cité et district de Montréal, seront vendus par autorité de Justice les biens et effets du défendeur saisis en cette cause, consistant en: meubles de ménage, etc. Conditions: argent comptant. Louis Gertsman, H.C.S., PL. 9192. Montréal, 14 janvier 1955.

Province de Québec. District de Montréal. Cour de Magistrat. No 330,099. L. Macklin, demandeur, vs Earl Johnson, défendeur. Le 25 janvier 1955, à deux heures de l'après-midi, au domicile du défendeur, au no 1906 rue Ste-Catherine ouest, appt 25, en la cité de Montréal, seront vendus par autorité de Justice les biens et effets du défendeur saisis en cette cause, consistant en: meubles de ménage, etc. Conditions: argent comptant Harry Golden, H.C.S., PL. 9192. Montréal, 14 janvier 1955.

Province de Québec. District de Montréal. Cour Supérieure. No 291,740. The Kruger Paper Co. Limited, demanderesse, vs Dr. E. Lefebvre, défendeur, et Laboratoire Pasteur de Montréal, (Delle Yvette Kerouac), Tiers-saisi. Le 25 janvier 1955, à 1 heure de l'après-midi, à la place d'affaires du Tiers-saisi, au no 1645 rue Edouard-Laurin, à Ville St-Laurent, district de Montréal, seront vendus par autorité de Justice les biens et effets du Tiers-Saisi saisis en cette cause, consistant en: 1 banc en chêne, 1 banc en cuir, 1 bureau en mahogany, 2 machines à écrire Royal, 1 machine à additionner Burrough, 1 filière, etc. Conditions: argent comptant Harry Golden, H.C.S., PL. 9192. Montréal, 14 janvier 1955.

Province de Québec. District de Montréal. No 329635. Cour de Magistrat. Simpsons Sears Ltd., demanderesse, vs J. Baptiste Gagné, défendeur. Le 24 janvier 1955, à une heure de l'après-midi au domicile du défendeur au No 212 rue Charlevoix, en la cité de Montréal seront vendus par autorité de Justice, les biens et effets du défendeur saisis en cette cause, consistant en: téléviseur, meubles de ménage, etc. Conditions : argent comptant. J.-M. Descheneaux, H.C.S. HA. 5239. Montréal, 14 janvier 1955.

Province de Québec. District de Montréal. No 333506. Cour de Magistrat. Garage Chassé Limitée, demanderesse, vs A. Dubrule, défendeur. Le 24 janvier 1955, à deux heures de l'après-midi au domicile du défendeur au No 5376 rue Fabre en la cité de Montréal seront vendus par autorité de Justice, les biens et effets du défendeur saisis en cette cause, consistant en : radio, meubles de ménage, etc. Conditions : argent comptant. J.-L. Angers, H.C.S. MA. 7737. Montréal, 14 janvier 1955.

Province de Québec. Cour de Magistrat. District de Montréal. No 333965. Robert James Brown, demandeur, vs J. Beauregard défendeur. Le 25 janvier 1955, à 1 heure de l'après-midi, à la place d'affaires du défendeur au No 10450 rue Papineau, en la cité de Montréal, seront vendus par autorité de Justice, les biens et effets du défendeur saisis en cette cause, consistant en: machine à additionner, meubles de bureau, etc. Conditions : ARGENT COMPTANT. Morris Goldberg H.C.S. Montréal, ce 14 janvier 1955. HArbour 5239.

Province de Québec. Cour de Magistrat. District de Montréal. No 333773. Continental Paint and Varnish Works demanderesse vs Richard Langelier défendeur. Le 24 janvier 1955, à une heure de l'après-midi, au domicile du défendeur, au No 270 3ème Avenue, en la cité de Verdun, district de Montréal, seront vendus par autorité de Justice, les biens et effets du défendeur, saisis en cette cause consistant en : Téléviseur, meubles de ménage, etc. Conditions : ARGENT COMPTANT. Léo Migner, H.C.S. Montréal, 14 janvier 1955. MA. 7737.

Province de Québec. Cour de Magistrat. District de Montréal. No 328549. René Charette, (Variety Leather Goods) demandeur vs Sam Shorsky, (De Luxe Leather Goods) défendeur. Le 25 janvier 1955, à 11 heures de l'avant-midi, à la place d'affaires du dit défendeur, au No 4218 A Blvd St-Laurent, en la cité de Montréal, seront vendus par autorité de Justice, les biens et effets du défendeur, saisis en cette cause, consistant en: pupitre, filière, machines à coudre, etc. Conditions : argent comptant. H. Mayrand, H.C.S. Montréal 14 janvier 1955. HA. 1353.

Province de Québec. District de Montréal. Cour de Magistrat. No 315332. Lou Convens, demandeur vs Dame M. Racicot, défenderesse et Metropolitan Ladies Wear Ltd. tierce-saisie. Le 24 janvier 1955, à 10 heures l'avant-midi au domicile de la tierce saisie au no 362 rue Ste-Catherine, ouest en la cité de Montréal seront vendus par autorité de Justice, les biens et effets de la tierce saisie, saisis en cette cause, consistant en: 1 caisse enregistreuse, 100 manteaux assortis, etc. Conditions : Argent comptant. G. Meunier, H.C.S. Montréal, ce 14 janvier 1955.

Province de Québec. District de Montréal. Cour de Magistrat. No 317721. Edouard Lareault, demandeur vs Jean-Paul Bissonnette, défendeur et J. Kelenson (Balfour Hat Mfg. Co.), tiers-saisi. Le 25 janvier 1955, à 10 heures l'avant-midi à la place d'affaires du tiers-saisi au No 3575 rue St-Laurent, suite 506 en la cité de Montréal seront vendus par autorité de Justice, les biens et effets du tiers-saisi, saisis en cette cause, consistant en : clavigraphe, meubles de bureau, etc. Conditions : Argent comptant. Marcel Landriault, H.C.S. Montréal, ce 14 janvier 1955.

Province de Québec, district de Montréal, cour Supérieure, No 356723. Trade Collection & Mercantile Agency Limited demandeur, vs Dame Jacqueline Gagné, épouse de Jacques Gagné défendeurs. Le 24 janvier 1955, à 12 heures de l'avant-midi au domicile des défendeurs au No 2108 rue Dezery en les cité et district de Montréal seront vendus par autorité de Justice, les biens et effets des défendeurs saisis en cette cause, consistant en : Meubles de ménage etc. Conditions : argent comptant. Charles Jodoin. H.C.S. PL. 9192. Montréal, le 14 janvier 1955.

Province de Québec, district de Montréal. Cour de Magistrat No 307607. Trade Collection & Mercantile Agency Ltd. demandeur, vs Paul Masse défendeur. Le 24 janvier 1955, à 10 heures de l'avant-midi à la place d'affaires du défendeur au No 5344 rue Delorimier, Appt 1, en les cité et district de Montréal seront vendus par autorité de Justice, les biens et effets du défendeur saisis en cette cause, consistant en : Un clavigraphe portatif de la marque Royal avec table en métal, une filière en métal à 4 sections, 2 bureaux plats avec tiroirs etc. Conditions : argent comptant. Roméo Ouimet. H.C.S., PL. 9192. Montréal, le 14 janvier 1955.

Province de Québec, district de Montréal, cour de Magistrat, No 330832. Trade Collection & Mercantile Agency Limited demandeur, vs Dame Dora Mannion, épouse de Fred Mannion défendeurs. Le 24 janvier 1955, à 2 heures de l'après-midi au domicile des défendeurs au No 2149 rue Tupper, Appt. B. en les cité et district de Montréal seront vendus par autorité de Justice, les biens et effets des défendeurs saisis en cette cause, consistant en : Meubles de ménage etc. Conditions : argent comptant. Romeo Ouimet, H.C.S. PL. 9192. Montréal, le 14 janvier 1955.

Province de Québec. District de Montréal. Cour Supérieure, no 345483. Jean Bernard & Patrice Rioux demandeurs vs Raphaele Ditomaso, défendeur. Le 24 janvier 1955, à 1 heure de l'après-midi, au domicile du demandeur, Patrice Rioux, au no 8030 rue Chambord, appt. 1, en la cité de Montréal, seront vendus par autorité de Justice, les biens et effets du demandeur, Patrice Rioux, saisis en cette cause, consistant en : Un frigidaire et articles de ménage, etc. Conditions : Argent comptant. L. Lavigne, H.C.S., AV. 8-7200. Montréal, 14 janvier 1955.

Province de Québec. District de Montréal. Cour de Magistrat, no 331289. Adjustment Bureau of Montreal Inc. demandeur vs Eloi Williams défendeur. Le 25 janvier 1955, à 11 heures de l'avant-midi ,au domicile du défendeur, au no 2143 rue Hébert en la cité de Ville LaSalle, seront vendus par autorité de Justice les biens et effets du défendeur saisis en cette cause, consistant ne : 1 télévision Marconi et articles de ménage, etc. Conditions : Argent comptant. Raymond Clouette, H.C.S. AV. 8-1234. Montréal, 14 janvier 1955.

Province de Québec. District de Montréal. Cour Supérieure, no 363463. Joseph Coiteux demandeur vs Simon Cadieux défendeur. Le 26 janvier 1955, à midi, au domicile du défendeur, au no 5813, 11e Avenue, Rosemont, en la cité de Montréal, seront vendus par autorité de Justice, les biens et effets du défendeur saisis en cette cause, consistant en : 1 télévision Traveler et articles de ménage, etc. Conditions : Argent comptant. Raymond Clouette, H.C.S. AV. 8-1234. Montréal, 14 janvier 1955.

Province de Québec. District de Montréal. Cour de Magistrat. No: 311,713. Jack Pervin, demandeur vs René Gauvin, défendeur et Homestead Restaurant tiers-saisi. Le 25 janvier 1955, à 12 heures l'avant-midi à la place d'affaires du tiers-saisi au No: 12049 rue Sherbrooke est, en la cité de Montréal-Est, district de Montréal seront vendus par autorité de Justice, les biens et effets du tiers-saisi, saisis en cette cause, consistant en: 5 tables avec bancs, un téléviseur de la marque Marconi, une caisse de la marque National, un radio de table Crosley, etc. Conditions: Argent comptant. Charles Jodoin. H.C.S. PL. 9192. Montréal, le 14 janvier 1955.

Province de Québec. District de Montréal. Cour de Magistrat. No: 228,676. Ernest Roberts, demandeur vs R. Robillard, défendeur. Le 24 janvier 1955, à 12 heures l'avant-midi au domicile du défendeur au No 2205, rue Stanislas à Ville St-Laurent, district de Montréal seront vendus par autorité de Justice, les biens et effets du défendeur saisis en cette cause, consistant en : 1 automobile Packard Sedan portant le numéro de licence No: 220—535 et accessoires, Meubles de ménage, etc. Conditions: Argent comptant. Harry Golden, H.C.S. PL. 9192. Montréal, le 14 janvier 1955.

Province de Québec. District de Montréal. Cour de Magistrat. No: 277,102. Morris Grundman, demandeur vs Dame Ruby Michaels, défenderesse. Le 24 janvier 1955, à 10 heures l'avant-midi au domicile de la défenderesse au No: 8255 Avenue Birnam ,en les cité et district de Montréal seront vendus par autorité de Justice, les biens et effets de la défenderesse saisis en cette cause, consistant en: Meubles de ménage, etc. Conditions: Argent comptant. Louis Gertsman. H.C.S. PL. 9192. Montréal, le 14 janvier 1955.

Province de Québec. District de Montréal. Cour de Magistrat. No 333670. P. Rakobochuk, demandeur, vs A. Hunt, défendeur. Le 25 janvier 1955, à 12 heures, au domicile du défendeur, au no 5465 rue Lasalle, en la cité de Verdun, seront vendus par autorité de Justice les biens et effets du défendeur saisis en cette cause, ocnsistant en : un téléviseur Admiral et articles de ménage, etc. Conditions : argent comptant. Raymond Clouette, H.C.S. AV. 8-1234. Montréal, 14 janvier 1955.

Canada. Cour de l'Echiquier. No 86381. Dans l'affaire de la loi de l'impôt sur le revenu et ses amendements, demandeurs, vs Alphonse Auclair, défendeur. Le 25 janvier 1955, à 11 heures de l'avant-midi, au domicile du défendeur, au no 7600 rue Chambord, en la cité de Montréal, seront vendus par autorité de Justice, les biens et effets du défendeur saisis en cette cause, consistant en : un set de télévision et articles de ménage, etc. Conditions : argent comptant. René Clouette, H.C.S. AV. 8-1233. Montréal, 14 janvier 1955.

Province de Québec. District de Montréal. No 324456. Cour Magistrat. Lionel Daigle, demandeur, vs Albert Archambault, défendeur. Le 26 janvier 1955, à 11 heures de l'avant-midi, au domicile du défendeur au No 1806 rue Marie-Anne en la cité de Montréal, seront vendus par autorité de Justice les biens et effets du défendeur saisi en cette cause, ocnsistant en : un téléviseur Admiral et articles de ménage, etc. Conditions : argent comptant. Raymond Clouette, H.C.S. AV. 8-1234. Montréal, 14 janvier 1955.

Province de Québec. District de Montréal. Cour de Magistrat, no 324 666. G. H. Payette & Al. demandeur vs Lucien Boyer défendeur. Le 26 janvier 1955, à 10 heures de l'avant-midi, à la place d'affaire du défendeur au no 7416 rue St-Denis en la cité de Montréal seront vendus par autorité de Justice, les biens et effets du défendeur saisis en cette cause, consistant en : un dactylo Royal, 4 tables et 8 chaises. Conditions : argent comptant. Raymond Clouette. H.C.S. AV. 8-1234. Montréal, le 14 janvier 1955.

Province de Québec. District de Montréal. Cour de Magistrat, no 320,862 A. C. Finance Co. demandeur vs Romuald Tougas défendeur. Le 24 janvier 1955, à 11 heures de l'avant-midi au domicile du défendeur au No 5726 rue St-Dominique, en la cité de Montréal, seront vendus par autorité de Justice, les biens et effets du défendeur saisis en cette cause, consistant en : un frigidaire et articles de ménage, etc. Conditions : argent comptant. Raymond Clouette, H.C.S. AV. 8-1234. Montréal, 14 janvier 1955.

Province de Québec. District de Montréal. Cour Supérieure. no 353, 891. G. Beaulieu demandeur vs A. Hubert défendeur. Le 24 janvier 1955, à 10 heures de l'avant-midi au domicile et à la place d'affaire du défendeur au no 1156 rue Soulanges, en la cité de Montréal seront vendus par autorité de Justice, les biens et effets du défendeur saisis en cette cause, consistant en : radio et articles de ménage, etc. Conditions : argent comptant. Raymond Clouette, H.C.S. AV. 8-1234. Montréal, 14 janvier 1955.

Province de Québec. District de Montréal. No 317907. Cour de Magistrat. Stewart McLaren Corporation Limited, demandeersse, vs Joseph A. Graham, défendeur. Le 26 janvier 1955, à 11 heures de l'avant-midi à la place d'affaires du défendeur au No 390 rue Laurier ouest, en la cité de Montréal seront vendus par autorité de Justice, les biens et effets du défendeur saisis en cette cause, consistant en : meubles de bureau, etc. Conditions : argent comptant. Lucien Coutu, H.C.S. Montréal, 14 janvier 1955.

Province de Québec. District de Montréal. No 315061. Cour de Magistrat. T. Mitchell, demandeur, vs C. Lavoie, défendeur. Le 28 janvier 1955, à 3 heures de l'après-midi au domicile du défendeur au No 11140 rue Jeanne-Mance, en la cité de Montréal seront vendus par autorité de Justice, les biens et effets du défendeur saisis en cette cause, consistant en : meubles de ménage, etc. Conditions : argent comptant. Lucien Coutu, H.C.S. Montréal, 14 janvier 1955.

Province de Québec. District de Montréal. Cour de Magistrat. No 331767. Monaco Manufacturing Company Ltd., demanderesse, vs Bernard Lahaise, défendeur. Le 27 janvier 1955, à 10 heures de l'avant-midi à la place d'affaires du défendeur au No 351 rue Emery, en la cité de Montréal seront vendus par autorité de Justice, les biens et effets du défendeur saisis en cette cause, consistant en : meubles de bureau et de ménage, etc. Conditions : argent comptant. Lucien Coutu, H.C.S. Montréal, 14 janvier 1955.

Province de Québec. Cour Supérieure. District de Montréal. No 349424. Business Collection bureau Reg'd, demandeur vs Cyprien Léveillé défendeur. Le 25 janvier 1955, à 12 heures, au domicile du défendeur, au No 5761 rue Marquette, en la cité de Montréal, seront vendus par autorité de Justice, les biens et effets du défendeur, saisis en cette cause, consistant en, un téléviseur Admiral & articles de ménages, etc. Conditions : ARGENT COMPTANT. Raymond Clouette H.C.S. Montréal, 14 janvier 1955. AV. 8-1234.

Province de Québec. Cour de Magistrat. District de Montréal. No 329743. Modelectric Hardware Ltd., demandeur vs Richard Warner défendeur. Le 24 janvier 1955 à 1 heure de l'après-midi, au domicile du défendeur, au No 2063 rue Union, appt 8, en la cité de Montréal, seront vendus par autorité de Justice, les biens et effets du défendeur, saisis en cette cause, consistant en : un téléviseur Marconi & articles de ménages, etc... Conditions: ARGENT COMPTANT. Raymond Clouette H.C.S. Montréal, 14 janvier 1955. AV. 8-1234

Province de Québec Cour Supérieure. District de Montréal No 359708 La Banque Provinciale du Canada, demanderesse vs Dame A. Blais & Al défenderesse Le 26 janvier 1955, à 10 heures de l'avant-midi, au domicile de la défenderesse, au No 4132 rue St-Hubert, en la cité de Montréal, seront vendus par autorité de Justice, les biens et effets de la défenderesse, saisis en cette cause, consistant en : téléviseur RCA Victor & articles de ménages, etc... Conditions: ADGENT COMPTANT. Raymond Clouette H.C.S. Montréal, 14 janvier 1955. AV. 8-1234.

Province de Québec. Cour de Magistrat. District de Montréal. No 292791. Solly Ehrlick demandeur vs Gaetan Morin and Marcil Morin défendeurs. Le 24 janvier 1955, à 2 heures de l'après-midi, en face de 756 Blvd St-Laurent, en la cité de Montréal, seront vendus par autorité de Justice, les biens et effets du défendeur Gaetan Morin, saisis en cette cause, consistant en: 1 camion International portant licence F-11402 P.Q. 1953. Conditions: argent comptant. Morris Goldberg H.C.S. Montréal, 14 janvier 1955. HA. 5239.

Province de Québec. District de Montréal. Cour de Magistrat. No 334968. Arthur Leblanc, demandeur, vs Merrill Raymond, défendeur. Le 26 janvier 1955, à 11 heures de l'avant-midi au domicile du défendeur au No 7008 rue Mazarin, en la cité et district de Montréal, seront vendus par autorité de Justice, les biens et effets du défendeur saisis en cette cause, consistant en: Meubles de ménage, etc. Conditions: argent comptant. Harry Golden, H.C.S., PL. 9192. Montréal, le 14 janvier 1955.

Province de Québec. District de Montréal. Cour Supérieure. No 361319. Imperial Overhead Door Co Limited, demanderesse, vs M. Aubry, défendeur. Le 25 janvier 1955, à une heure de l'après-midi au domicile du défendeur au No 9161 rue Foucher en la cité et district de Montréal, seront vendus par autorité de Justice, les biens et effets du défendeur saisis en cette cause, consistant en: Meubles de ménage, etc. Conditions: argent comptant. Charles Jodoin. H.C.S., PL. 9192. Montréal, le 14 janvier 1955.

Province de Québec. District de Montréal. Cour Supérieure. No 361769. Aaron Cohen, demandeur, vs H. Yampolsky, défendeur. Le 26 janvier 1955, à une heure de l'après-midi au domicile du défendeur, au No 3265 Avenue Linton, appt 2, en la cité et district de Montréal, seront vendus par autorité de Justice, les biens et effets du défendeur saisis en cette cause, consistant en: meuble de ménage, etc. Conditions: argent comptant. Louis Gertsman, H.C.S., PL. 9192. Montréal, le 14 janvier 1955.

Province de Québec. District de Montréal. No 328640. Cour Magistrat. Laurent-Maurice Ouellette, demandeur, vs Alfred Rotondo, défendeur. Le 24 janvier 1955, à 11 heures de l'avant-midi au domicile du défendeur, au No 6529, avenue du Parc, en la cité de Montréal, seront vendus par autorité de Justice, les biens et effets du défendeur saisis en cette cause, consistant en: un téléviseur R.C.A. Victor et articles de ménage. Conditions : argent comptant. Raymond Clouette, H.C.S. AV. 8-1234. Montréal, 14 janvier 1955.

Province de Québec. District de Montréal. No 321220. Cour Magistrat. J.-Emery Phaneuf & al. demandeur, vs Roger Lafortune, défendeur. Le 25 janvier 1955, à 11 heures de l'avant-midi au domicile du défendeur, au No 4594, rue Boyer en la cité de Montréal, seront vendus par autorité de Justice, les biens et effets du défendeur saisis en cette cause, consistant en : articles de ménage, etc. Conditions : argent comptant. Raymond Clouette, H.C.S. AV. 8-1234. Montréal, 14 janvier 1955.

Province de Québec. District de Montréal. No 328695. Cour Magistrat. Aimé Allard, demandeur, vs Jean-Jacques Milot, défendeur. Le 26 janvier 1955, à 1 heure de l'après-midi, au domicile du défendeur, au No 5190, rue St-Hubert, appt 3, en la cité de Montréal, seront vendus par autorité de Justice, les biens et effets du défendeur saisis en cette cause, consistant en: un téléviseur R.C.A. Victor et articles de ménage, etc. Conditions : argent comptant. Raymond Clouette. H.C.S. AV. 8-1234. Montréal, 14 janvier 1955.

Province de Québec. Cour de Magistrat. District de Montréal. No 306616. Michael Chuby demandeur vs Rennie Beauchamp défendeur. Le 24 janvier 1955, à 10 heures l'avant-midi au domicile du défendeur au No 1101 rue Sherbrooke en la cité de Lachine, district de Montréal seront vendus par autorité de Justice les biens et effets du défendeur saisis en cette cause, consistant en, réfrigérateur, meubles de ménage, etc. Conditions : argent comptant. J. L. Angers, H.C.S., MA. 7737. Montréal, 14 janvier, 1955.

Province de Québec. Cour Supérieure. District de Montréal. No 352008. Raoul Lahaie demandeur vs A. Hubert défendeur et Gabrielle Dion-Hubert tierce-saisie. Le 26 janvier 1955, à 11 heures de l'avant-midi à la place d'affaires de la tierce-saisie au No 1156 rue Soulanges, en la cité de Montréal seront vendus par autorité de Justice, les biens et effets de la tierce-saisie, saisis en cette cause, consistant en : 1 automobile Plymouth portant licence 421715 P.Q. 1954 et accessoires, filières, radio, etc. Conditions: argent comptant. Paul E. Linteau, H.C.S. MA. 7737. Montréal, 14 janvier 1955.

Province de Québec. Cour Supérieur. District de Montréal. No 352008. Raoul Lahaie demandeur vs A. Hubert défendeur et Gabrielle Dion-Hubert tierce-saisie. Le 26 janvier 1955, à 12 heures de l'avant-midi au domicile de la tierce-saisie au No 1161 rue Soulanges en la cité de Montréal seront vendus par autorité de Justice, les biens et effets de la tierce-saisie, saisis en cette cause, consistant en : radio, meubles de ménage, etc. Conditions : argent comptant. Paul E. Linteau, H.C.S., MA. 7737. Montréal, 14 janvier 1955.

Province de Québec. District de Montréal. Cour de Magistrat, no 334 967. Mathieu Devost demandeur vs Merrill Raymond défendeur. Le 26 janvier 1955, à 11 heures de l'avant-midi au domicile du défendeur au no 7008 rue Mazarin, en les cité et district de Montréal seront vendus par autorité de Justice, les biens et effets du défendeur saisis en cette cause, consistant en : Meubles de ménage, etc. Conditions : argent comptant. Harry Golden, H.C.S. PL. 9192. Montréal, le 14 janvier 1955.

Province de Québec. District de Montréal. Cour de Magistrat, no 312 672. Park West Hospital, opérée par Park East Foundation Inc. demanderesse vs Dr Roméo Lapierre, défendeur. Le 26 janvier 1955, à 12 heures de l'avant-midi au domicile du défendeur au no 8680 rue Lajeunesse en les cité et district de Montréal seront vendus par autorité de Justice, les biens et effets du défendeur saisis en cette cause, consistant en : meubles de ménage, etc. Conditions : argent comptant. Roméo Ouimet. H.C.S. PL. 9192. Montréal, le 14 janvier 1955.

Province de Québec. District de Montréal, Cour de Magistrat, no 255 822. Louis Macklin demandeur vs G. C. Thistle défendeur. Le 25 janvier 1955, à 10 heures de l'avant-midi au domicile du défendeur au no 11388 rue Lamoureux en la ville de Montréal-Nord, District de Montréal seront vendus par autorité de Justice, les biens et effets du défendeur saisis en cette cause, consistant en : Meubles de ménage, etc. Conditions : argent comptant. Roméo Ouimet, H.C.S. PL. 9192. Montréal, le 14 janvier 1955.

Canada. No 87989. Cour de l'Echiquier. Dans l'affaire de la loi de l'impôt sur le revenu et ses amendements demandeur, vs J. André Charlebois défendeur. Le 24 janvier 1955, à 10 heures de l'avant-midi, au domicile du défendeur, au No 3162, rue Orléans, en la cité de Montréal, seront vendus par autorité de Justice les biens et effets du défendeur saisis en cette cause, consistant en : Un téléviseur et articles de ménage, etc. Conditions : Argent comptant. René Clouette, H.C.S. AV. 8-1233. Montréal, 14 janvier 1955.

Province de Québec. Cour Supérieure. District de Montréal. No 354441. Marcel Ladouceur et Gilles Lefebvre, (Salaison Delorimier) demandeurs, vs M. et Mme Ulysse St-Louis défendeur. Le 25 janvier 1955, à 11 heure de l'avant-midi, au domicile du défendeur, au No 2479 rue Tillemont, en la cité de Montréal, seront vendus par autorité de Justice, les biens et effets du défendeur, saisis en cette cause, consistant en: Téléviseur, radio, meubles de ménage, etc. Conditions: argent comptant. Jean E. Clossey, H.C.S., Montréal, 14 janvier 1955. HA. 5239.

Province de Québec. District de Montréal. Cour de Magistrat. No 316459. East End Auto Repair (James O'Farrell and Norman O'Farrell) demandeurs vs Wilfred Belanger défendeur. Le 24 janvier 1955, à 11 heures de l'avant-midi au domicile du défendeur au No 7750 rue Notre-Dame est, en les cité et district de Montréal seront vendus par autorité de Justice, les biens et effets du défendeur saisis en cette cause, consistant en: meubles de ménage etc. Conditions : Argent comptant. Roméo Ouimet, H.C.S., PL. 9192. Montréal, le 14 janvier 1955.

Province de Québec, District de Montréal. Cour de Magistrat. No 328447. Garage Rosemont Ltée demanderesse vs Léonard Mainella défendeur. Le 24 janvier 1955, à 12 heures de l'avant-midi au domicile du défendeur au No 6579-B rue Delorimier en les cité et district de Montréal seront vendus par autorité de Justice, les biens et effets du défendeur saisis en cette cause, consistant en : meubles de ménage etc. Conditions : Argent comptant. Roméo Ouimet, H.C.S., PL. 9192. Montréal, le 14 janvier 1955.

Province de Québec. District de Montréal. Cour de Magistrat. No 317530. Harry Gold Ltd. demandeur vs B. Early Ferguson défendeur et Tangyes of Canada Ltd Tiers-Saisi. Le 24 janvier 1955, à 10 heures de l'avant-midi à la place d'affaires du Tiers-Saisi au No 4846 rue Sherbrooke ouest en la cité de Westmount, District de Montréal seront vendus par autorité de Justice, les biens et effets du Tiers-Saisi saisis en cette cause, consistant en : 1 bureau plat en noyer avec couverture en vitre, 1 table en noyer, 1 clavigraphe Underwood, 2 bureaux pour machine à écrire, 1 machine à additionner Addo, etc. Conditions : Argent comptant. Harry Golden, H.C.S., PL. 9192. Montréal, le 14 janvier 1955.

Province de Québec. District de Montréal. Cour de Magistrat, no 333521. Canadian Electrical Supply Co. Ltd. demanderesse vs LaSalle Home Appliance Decorators Centre (Peter Henry Hancheruk) défendeur. Le 24 janvier 1955, à 10 heures de l'avant-midi, à la place d'affaires du défendeur, au no 7688 rue Edward à Ville LaSalle, district de Montréal, seront vendus par autorité de Justice, les biens et effets du défendeur saisis en cette cause, consistant en : 1 réfrigérateur Crosley, 1 télévision Marconi, 1 comptoir vitre, etc. Conditions : Argent comptant. Harry Golden, H.C.S., PL. 9192. Montréal, le 14 janvier 1955.

Province de Québec. District de Montréal. Cour Supérieure, no 237377. Trade Collection & Mercantile Agency Ltd. demandeur vs Dame E. Brasseur défenderesse. Le 25 janvier 1955, à 10 heures de l'avant-midi, au domicile de la défenderesse, au no 6735 rue Sherbrooke ouest, Apt. 13, en la cité et district de Montréal, seront vendus par autorité de Justice, les biens et effets de la défenderesse saisis en cette cause, consistant en : Meubles de ménage, etc. Conditions: Argent comptant, Harry Golden, H.C.S. PL. 9192. Montréal, le 14 janvier 1955.

Province de Québec. District de Montréal. Cour Supérieure. No 359,500. David (David Sailofsky), demandeur, vs Wilfrid Villeneuve, défendeur. Le 25 janvier 1955, à 10 heures de l'avant-midi, au domicile du défendeur, au no 8060 rue St-André, en les cité et district de Montréal, seront vendus par autorité de Justice les biens et effets du défendeur saisis en cette cause, consistant en: meubles de ménage ,etc. Conditions: argent comptant. Roméo Ouimet, H.C.S., PL. 9192. Montréal, 14 janvier 1955.

Province de Québec. District de Montréal. Cour de Magistrat. No 327796. H. Fortin, demandeur vs Philias Degongre, défendeur. Le 25 janvier 1955, à une heure l'après-midi au domicile du défendeur au No 7567 Blvd Pie IX, appt 3, en la cité de Montréal seront vendus par autorité de Justice, les biens et effets du défendeur saisis en cette cause, consistant en ; radio, meubles de ménage, etc. Conditions : Argent comptant, J.-L. Angers, H.C.S. MA. 7737. Montréal, 14 janvier 1955.

Province de Québec. District de Montréal. Cour de Magistrat. No 291573. Harry Granofsky, demandeur vs Alpa Construction & Realty Ltd, défenderesse. Le 24 janvier 1955, à deux heures l'après-midi à la place d'affaires de la défenderesse au No 3929 rue St-Denis en la cité de Montréal seront vendus par autorité de Justice, les biens et effets de la défenderesse saisis en cette cause, consistant en ; filières, pupitres, etc. Conditions : Argent comptant. G. Meunier, H.C.S., HA. 1353. Montréal, 14 janvier 1955.

Province de Québec. District de Montréal. Cour Supérieure. No 360969. Paul Bouchard, demandeur vs John L. Flynn défendeur. Le 25 janvier 1955, à 1 heure de l'après-midi au domicile du défendeur au No 6840, 11ième Ave Rosemont, appt 2 en la cité de Montréal seront vendus par autorité de Justice, les biens et effets du défendeur saisis en cette cause, consistant en : une télévision et articles de ménages, etc. Conditions : Argent comptant. L. Lavigne, H.C.S., AV. 8-7200. Montréal, 14 janvier 1955.

Province de Québec. District de Montréal. Cour supérieure. No 362984. Wasyl Kowal demandeur vs Royal Button & Jewellery Mfg. Co. défendeur. Le 24 janvier 1955, à midi au domicile du défendeur au No 3898 Avenue Colonial, en la cité de Montréal, seront vendus par autorité de Justice, les biens et effets du défendeur saisis en cette cause, consistant en : un téléviseur Admiral et articles de ménages, etc. Conditions : Argent comptant. Raymond Clouette H.C.S. AV. 8-1234. Montréal, 14 janvier 1955.

Canada. Cour de l'Echiquier. No 96068. Dans l'affaire de la loi de l'impôt sur le revenu et ses amendements, demandeur vs Roland Rheaume défendeur. Le 24 janvier 1955 à 10 heures de l'avant-midi à la place d'affaires du défendeur au No 1982 rue Everett, en la cité de Montréal, seront vendus par autorité de Justice, les biens et effets du défendeur saisis en cette cause, consistant en : une balance et article de restaurant, etc. Conditions : Argent comptant. René Clouette H.C.S. AV. 8-1233. Montréal, 14 janvier 1955.

Canada. Cour de l'Echiquier. No 94109. Dans l'affaire de la loi de l'impôt sur le revenu et ses amendements, demandeur vs Elwin Abelman défendeur. Le 24 janvier 1955, à 2 heures de l'après-midi au domicile du défendeur au No 4814 avenue du Parc en la cité de Montréal, seront vendus par autorité de Justice, les biens et effets du défendeur saisis en cette cause, consistant en: un frigidaire et articles de ménage, etc. Conditions : Argent comptant. René Clouette H.C.S., AV. 8-1233. Montréal, 14 janvier 1955.

Province de Québec. District de Montréal. Cour de Magistrat. No 330,706. Reinharz & Moose Ltd., demanderesse vs Famous Fur Products Ltd., défenderesse. Le 26 janvier 1955, à 3 heures de l'après-midi, à la place d'affaires de la défenderesse, au no 177 rue St-Paul ouest, en les cité et district de Montréal, seront vendus par autorité de Justice les biens et effets de la défenderesse saisis en cette cause, consistant en: 1 machine à additionner R. C. Allen, 1 clavigraphe Underwood, 1 bureau plat, 1 filière en métal, etc. Conditions: argent comptant. Louis Gertsman, H.C.S., PL. 9192. Montréal, 14 janvier 1955.

Province de Québec. Cour de Magistrat. District de Montréal. No 323066. Léo Jarry demandeur vs Louis Nolet défendeur. Le 24 janvier 1955, à une heure de l'après-midi, au domicile du défendeur, au No 1293 rue Champlain, en la cité de Montréal, seront vendus par autorité de Justice, les biens et effets du défendeur, saisis en cette cause, consistant en: meubles de ménage, etc... Conditions: argent comptant. Lucien St-Onge. H.C.S., Montréal, 14 janvier 1955. MA. 7737.

Province de Québec. District de Montréal. Cour de Magistrat. No 286,451. Arthur F. Garmaise, demandeur, vs Bernard Goldman, défendeur. Le 25 janvier 1955, à midi, au domicile du défendeur, au no 4620 avenue Barclay, appt 5, en les cité et district de Montréal, seront vendus par autorité de Justice les biens et effets du défendeur saisis en cette cause, consistant en: meubles de ménage, etc. Conditions: argent comptant. Harry Golden, H. C. S., PL. 9192. Montréal, 14 janvier 1955.

Province de Québec. District de Montréal, Cour de magistrat, No 319891. La Cie Légaré Limitée, demanderesse, vs Gérard Labelle, défendeur. Le 24 janvier 1955, à une heure de l'après-midi au domicile du défendeur au No 2640 rue St-Patrick, en la cité de Montréal, seront vendus par autorité de Justice, les biens et effets du défendeur saisis en cette cause, consistant en: 1 machine à laver Connor, et accessoires. Conditions: argent comptant. G. Meunier, H.C.S., HA. 1353. Montréal, 14 janvier 1955.

Province de Québec. District de Montréal. Cour de Magistrat. No 326871. York Automobiles Limitée, demanderesse, vs W. Skelling, défendeur. Le 25 janvier 1955, à dix heures de l'avant-midi au domicile dudit défendeur, au No 6781 rue Fabre, appt 2, en la cité de Montréal seront vendus par autorité de Justice, les biens et effets du défendeur saisis en cette cause, consistant en : réfrigérateur Norge, téléviseur Northern Electric, meubles de ménage, etc. Conditions: argent comptant. G. Meunier, H.C.S., HA. 1513. Montréal, 14 janvier 1955.

Province de Québec. District de Montréal. Cour supérieure. No 364041. Louis Lifshitz demandeur vs Walter Sinclair défendeur. Le 25 janvier 1955, à 12 heures de l'avant-midi au domicile du défendeur au No 7245 Avenue Querbes, Appt 1, en les cité et district de Montréal seront vendus par autorité de Justice, les biens et effets du défendeur saisis en cette cause, consistant en : Meubles de ménage etc. Conditions : Argent comptant. Roméo Ouimet H.C.S. PL. 9192. Montréal, le 14 janvier 1955.

Canada. No 94110. Cour de l'Echiquier. Dans l'affaire de la loi de l'impôt sur le revenu et ses amendements demandeur, vs Elwin Abelman défendeur. Le 24 janvier 1955, à 2 heures de l'après-midi, au domicile du défendeur, au No 4814, avenue du Parc, en la cité de Montréal, seront vendus par autorité de Justice les biens et effets du défendeur saisis en cete cause, consistant en : Un frigidaire et articles de ménage etc. René Clouette, H.C.S. AV. 8-1233. Montréal, 14 janvier 1955.

Province de Québec. District de Montréal. Cour de magistrat. No 332917. The British American Oil Co. Ltd, demanderesse vs A. Missko Klentz, défendeur. Le 24 janvier 1955, à 11 heures de l'avant-midi au domicile du défendeur, au No 3754 Avenue Dupuis, appt 5, en les cité et district de Montréal seront vendus par autorité de Justice, les biens et effets du défendeur saisis en cette cause, consistant en: Meubles de ménage etc. Conditions: Argent comptant. Louis Gertsman H.C.S. PL. 9192. Montréal, le 14 janvier 1955.

Province de Québec. District de Montréal. Cour de Magistrat, no 295150. Harry L. Vineberg demandeur vs Aubrey Allaston défendeur. Le 26 janvier 1955, à 11 heures de l'avant-midi, au domicile du défendeur, au no 2161 rue Cadillac, en la cité et district de Montréal, seront vendus par autorité de Justice, les biens et effets du défendeur saisis en cette cause, consistant en : Meubles de ménage, etc. Conditions : Argent comptant. Louis Gertsman, H.C.S., PL. 9192. Montréal, le 14 janvier 1955.

Province de Québec. District de Montréal. No 332967. Cour de Magistrat. Joseph Medzwiecki et al (Bear's Asphalting, Paving & Grading Reg'd.) demandeurs, vs D. Walker défendeur. Le 25 janvier 1955, à 10 heures l'avant-midi, au domicile du défendeur, au No 8, rue St-Louis, en la ville de Dorval, district de Montréal, seront vendus par autorité de Justice les biens et effets du défendeur saisis en cette cause, consistant en : meubles de ménage etc. Conditions: Argent comptant. Harry Golden. H.C.S. PL. 9192. Montréal, le 14 janvier 1955.

Province de Québec. District de Montréal. Cour de Magistrat, no 316270. Lucien Guimond demandeur vs E. Chouinard défendeur. Le 24 janvier 1955, à 11 heures de l'avant-midi, aux domicile et place d'affaires du défendeur, au no 534 rue Desery, en la cité de Montréal, seront vendus par autorité de Justice, les biens et effets du défendeur saisis en cette cause, consistant en : frigidaire, meubles de ménage, etc. Conditions: Argent comptant. Vincent Diodati, H.C.S., HA. 5830. Montréal, 14 janvier 1955.

Province de Québec. District de Montréal. Cour Supérieure, no 361381. Paul E. Chicoine demandeur vs Jean Chs. Voyer défendeur. Le 24 janvier 1955, à dix heures de l'avant-midi, au domicile du défendeur, au no 8364 rue Boyer, en la cité de Montréal, seront vendus par autorité de Justice, les biens et effets du défendeur saisis en cette cause, consistant en : Téléviseur, meubles de ménage, etc. Conditions : Argent comptant. Vincent Diodati, H.C.S. HA. 5830. Montréal, 14 janvier 1955.

Province de Québec. District de Montréal. Cour Supérieure, no 360800. Dr Fernand Gauthier demandeur vs Jean Goulet défendeur. Le 26 janvier 1955, à une heuree de l'après-midi, au domicile du défendeur, au no 4437 rue Marquette, appt 3, en la cité de Montréal, seront vendus par autorité de Justice, les biens et effets du défendeur saisis en cette cause, consistant en : Téléviseur, meubles de ménage, etc. Conditions : Argent comptant. Marcel Landriault, H.C.S., MA. 7737. Montréal, 14 janvier 1955.

Province de Québec. District de Montréal. Cour Supérieure, No 364456. Ubald Leduc, demandeur, vs Ernest Ranzi & Al, défendeurs. Le 25 janvier 1955, à 10 heures de l'avant-midi au domicile dudit défendeur, Ernest Ranzi au No 5701, 3ième Avenue, en la cité de Montréal seront vendus par autorité de Justice, les biens et effets du défendeur, Ernest Ranzi, saisis en cette cause, consistant en: radio, réfrigérateur, téléviseur Marconi, meubles de ménage, etc. Conditions: argent comptant. J. L. Angers, H.C.S., HA. 1313. Montréal, 14 janvier 1955.

Province de Québec. District de Montréal. Cour de Magistrat. No 306.925. Charbonneau Limitée, demanderesse vs Victor Villeneuve, défendeur. Le 25 janvier 1955, à 11 heures l'avant-midi à la place d'affaires du défendeur au no 1875 rue St-Jacques ouest en la cité de Montréal seront vendus par autorité de Justice, les biens et effets du défendeur saisis en cette cause, consistant en: balance, frigidaire, caisse enregistreuse ,etc. Conditions : Argent comptant. J. M. Descheneaux, H.C.S., HA. 5239. Montréal, 14 janvier 1955.

Province de Québec. District de Montréal. Cour Supérieure. No: 362,314. P. L. Robertson Manufacturing Co. Ltd, demanderesse, vs Machine Craft Incorporated, défenderesse. Le 24 janvier 1955, à 11 heures l'avant-midi à la place d'affaires de la défenderesse au No 1129 rue Anderson en la cité de Montréal seront vendus par autorité de Justice, les biens et effets de la défenderesse saisis en cette cause, consistant en ; clavigraphe, drilles, balance, etc. Conditions: Argent comptant. G. Descheneaux. H.C.S. HA. 5239. Montréal, 14 janvier 1955.

Province de Québec. District de Montréal. Cour de Magistrat. No: 318,562. Arday Plumbing & Heating Supplies Inc., demanderesse vs Laboratoire Biron Limitée, défenderesse. Le 24 janvier 1955, à 11 heures l'avant-midi à la place d'affaires de la défenderesse au No 10796 rue Meunier en la cité de Montréal seront vendus par autorité de Justice, les biens et effets de la défenderesse saisis en cette cause, consistant en : pupitre, clavigraphe, etc. Conditions: Argent comptant. J. M. Descheneaux, H.C.S. HA. 5239. Montréal, 14 janvier 1955.

Province de Québec. District de Montréal. Cour de magistrat. No 325458. Jacques Blagdon demandeur vs J. P. Carrière défendeur. Le 26 janvier 1955, à 11 heures l'avant-midi au domicile du défendeur au No 3463 rue St-Antoine en la cité de Montréal, seront vendus par autorité de Justice, les biens et effets du défendeur saisis en cette cause, consistant en: radio, meubles de ménage, etc. Conditions: Argent comptant. Marcel Landriault, H.C.S. MA. 7737. Montréal, 14 janvier 1955.

Province de Québec District de Labelle, Cour de magistrat. No 3978. Dieudonné Carrière demandeur vs Paul Mayer, défendeur. Le 25 janvier 1955, à 11 heures l'avant-midi au domicile du défendeur, au No 671 20ème Avenue en la cité de Lachine, district de Montréal, seront vendus par autorité de Justice, les biens et effets du défendeur saisis en cette cause, consistant en : meubles de ménage, etc. Conditions: Argent comptant. Leo Migner, H.C.S., MA. 7737. Montréal, 14 janvier 1955.

Province de Québec. District de Montréal. Cour de magistrat. No 319477. Maurice Chalifour et Ulric Doré (Pointe-aux-Trembles Automobiles) demandeurs vs Marcel Ouimet défendeur. Le 24 janvier 1955, à 10 heures de l'avant-midi au domicile du défendeur au No 10654 rue Berri en la cité de Montréal, seront vendus par autorité de Justice, les biens et effets du défendeur saisis en cette cause, consistant en : Téléviseur, meubles de ménage, etc. Conditions: Argent comptant. Marcel Landriault, H.C.S., MA. 7737. Montréal, 14 janvier 1955.

Province de Québec. District de Montréal. Cour Supérieure. No 344631. McCuaig Bros & Co. (Hugh Rykert McCuaig et al) demandeurs vs Norman A. Timmons défendeur. Le 26 janvier 1955, à 10 heures de l'avant-midi au domicile du défendeur au No [illegible] Avenue Troie en les cité et district de Montréal seront vendus par autorité de Justice, les biens et effets du défendeur saisis en cette cause, consistant en : meubles de ménage etc. Conditions : Argent comptant. Louis Gertsman, H.C.S., PL. 9192. Montréal, le 14 janvier 1955.

Province de Québec. District de Montréal. Cour de Magistrat. No 217693. Alex Pridham demandeur vs E. B. Jamieson défendeur. Le 24 janvier 1955, à 11 heures de l'avant-midi au domicile du défendeur au No 6190 rue Angers en les cité et district de Montréal seront vendus par autorité de Justice, les biens et effets du défendeur saisis en cette cause, consistant en : meubles de ménage etc. Conditions : Argent comptant. Louis Gertsman, H.C.S., PL. 9192. Montréal, le 14 janvier 1955.

Province de Québec. District de Montréal. Cour de Magistrat. No [illegible]. Western Kosher Meat Market (Sam Borak) demandeur vs Philip M. Rubin défendeur. Le 25 janvier 1955, à 12 heures de l'avant-midi au domicile du défendeur au No 5209 Avenue Sarnac en les cité et district de Montréal seront vendus par autorité de Justice, les biens et effets du défendeur saisis en cette cause, consistant en : 1 camion Morris portant le numéro de licence No F-62721 et accessoires, meubles de ménage, etc. Conditions: Argent comptant. Harry Golden, H.C.S., PL. 9192. Montréal, le 14 janvier 1955.

Province de Québec. District de Montréal. Cour Supérieure. No 346,670. Alex Gagnon (Linalex Import & Export), demandeur, vs Dame Madeleine Aubry & vir., défendeurs. Le 25 janvier 1955, à une heure de l'après-midi, au domicile des défendeurs, au no 1540 rue Summerhill, appt 210, en la cité de Montréal, seront vendus par autorité de Justice les biens et effets des défendeurs saisis en cette cause, consistant en: radio, meubles de ménage, etc. Conditions: argent comptant. Lucien St-Onge, H.C.S., MA. 7737. Montréal, 14 janvier 1955.

Province de Québec. District de Montréal. Cour de Magistrat. No 300, 457. The Wawanesa Mutual Insurance Company, demanderesse, vs Ivan Springer, défendeur. Le 26 janvier 1955, à midi, au domicile du défendeur, au no 2509 rue St-Antoine, en la cité de Montréal, seront vendus par autorité de Justice les biens et effets du défendeur saisis en cette cause, consistant en: frigidaire, meubles de ménage, etc. Conditions: argent comptant. Marcel Landriault, H.C.S., MA. 7737. Montréal, 14 janvier 1955.

Province de Québec. District de Québec. Cour Supérieure. No 4146. La Commission des Accidents du Travail de Québec, demanderesse, vs Ferdinand Mayer, défendeur. Le 24 janvier 1955, à 11 heures l'avant-midi, au domicile du défendeur, au no 4290A, rue Messier, en la cité de Montréal, seront vendus par autorité de Justice les biens et effets du défendeur saisis en cette cause, consistant en: meubles de ménage, etc. Conditions: argent comptant. Rolland [illegible] H.C.S., MA. 7737. Montréal, 14 janvier 1955.

La défense du sud-est asiatique

M. Dulles recommande l'approbation sans délai du traité de Manille.

Washington, 15. (BUP) — Le secrétaire d'Etat, M. John Foster Dulles, a engagé, jeudi, les sénateurs à présenter un "front uni" en matière de politique étrangère à cause des dangers "très réels" auxquels sont exposés les Etats-Unis. Il a ajouté que la désunion pourrait se traduire par des défaites dans la présente "guerre froide".

M. Dulles a lancé cet appel à la première réunion de la commission sénatoriale des Affaires étrangères sous sa nouvelle direction démocrate. Il s'est engagé à collaborer entièrement avec la commission et à la consulter. Il a dit qu'il tiendra les membres de la commission au courant des décisions "en voie de préparation".

Le secrétaire d'Etat a fortement recommandé qu'on approuve sans retard le nouveau traité de défense du sud-est asiatique pour démontrer au monde communiste que les nations libres, tant de l'Orient que de l'Occident, peuvent coopérer à leur défense.

Amélioration de la situation en Indochine

(AFP) — Il ressort du communiqué publié par la commission sénatoriale des Affaires étrangères que le secrétaire d'Etat, M. Dulles, a signalé que la "situation en Indochine évolue d'une façon un peu plus favorable".

Il a fait appel à une coopération étroite entre le secrétariat d'Etat et le Congrès. Il a ajouté qu'en de nombreux endroits "la marge de sécurité des Etats-Unis est très précaire et peut être compromise si nous ne présentons pas un front uni".

Le secrétaire d'Etat, selon le communiqué de la commission, a parlé également des perspectives de ratification des accords de Paris et a indiqué qu'il avait à ce sujet "des vues assez encourageantes".

Plus généralement, M. Dulles a recommandé à la commission sénatoriale des Affaires étrangères "des efforts résolus dans certaines parties du monde". Celles-ci n'ont pas été définies, mais il est indiqué que M. Dulles a dit que "les Etats-Unis ne devraient pas limiter le champ d'action de leurs efforts aux situations susceptibles d'évoluer avec succès".

Le sénateur Walter George, démocrate de la Georgie et président de la commission sénatoriale des Affaires étrangères, a déclaré à la presse que M. Dulles prévoyait la ratification définitive des accords de Paris par la France vers la fin de janvier ou vers la mi-février.

Le sénateur George a indiqué que le pacte de Manille et le pacte de sécurité entre la Chine nationaliste et les Etats-Unis seront examinés par le Sénat avant les accords de Paris. Ceux-ci, dit-il, ne seront sans doute pas abordés avant leur ratification par la France et l'Allemagne.

Au cours de la conférence d'hier avec le secrétaire d'Etat Dulles, la commission n'a pas abordé le pacte de sécurité entre les Etats-Unis et la Chine nationaliste.

Un syndicat achète quatre hôtels du CN

Le Canadien National annonce qu'il a accepté l'offre d'un syndicat canadien ayant à sa tête M. Walter F. Thorn, de Moose-Jaw, d'acheter quatre des hôtels du réseau. Il s'agit du "Prince Arthur", de Port Arthur, du "Prince Edward", de Brandon, et de deux hôtels d'été, le "Minaki Lodge" situé dans la région du Lac des Blois, et le "Pictou Lodge", de Pictou, en Nouvelle-Ecosse.

La prise de possession par les nouveaux acquéreurs doit s'effectuer le 1er mars. D'ici là, une équipe du Canadien National ira interviouer le personnel des hôtels de "Port Arthur" et de "Brandon" pour lui fournir des explications sur son statut. Ceux des employés qui peuvent exercer leurs droits d'ancienneté en vertu des ententes syndicales pourront permuter aux autres hôtels du Canadien National s'ils le désirent. Le personnel des deux hôtels d'été n'est que saisonnier.

L'hôtel de Port Arthur a été construit en 1911; celui de Brandon en 1912. Le "Minaki Lodge" a ouvert ses portes en 1920, tandis que la compagnie avait fait l'acquisition du "Pictou Lodge", en 1926.

Petite industrie détruite par un incendie à Granby

Granby, 15. (DNC) — Un incendie a détruit une petite industrie située rue Court à Granby et se spécialisant dans la confection et la décoration de miroirs. L'entreprise était dirigée par M. Gilles Tétreault et occupait un terrain à l'arrière de la propriété de Mme Léon Tétreault. Une fournaise surchauffée aurait été cause de ce désastre qui causa des pertes évaluées à $4,000, y compris une bonne quantité de marchandises. Les pompiers protégèrent la maison située à 40 pieds du brasier.

AVIS PUBLIC

est par les présentes donné que la soussignée a accepté, sous bénéfice d'inventaire, tant personnellement qu'en qualité de tutrice à ses enfants mineurs, la succession de Jean-P. Boucher, de son vivant journaliste, résidant à 3305 Appleton, Montréal.

Montréal, le 5 janvier 1955.

ALICE PERRON-BOUCHER

COMMISSION ROYALE D'ENQUETE SUR L'ALLEGATION D'ALIENATION MENTALE COMME DEFENSE DANS LES CAUSES CRIMINELLES

La Commission Royale d'Enquête sur l'allégation d'Aliénation Mentale comme Défense dans les Causes Criminelles a été organisée "pour faire enquête et donner rapport concernant la question à savoir si la loi criminelle au Canada relative à la défense d'aliénation mentale doit être amendée sous quelque aspect que ce soit, et advenant ce fait, de quelle manière et jusqu'à quel point".

Une réunion publique de cette Commission Royale siégera dans la Chambre 21, Nouvel Edifice de la Cour, 100, rue Notre-Dame est, Montréal, commençant le 7 février 1955, à 10:00 heures du matin.

Toute personne désirant être entendue devant cette Commission Royale doit s'inscrire chez le Secrétaire le ou avant le 4 février, 1955, et produire un sommaire écrit d'une soumission proposée.

R. N. Dickson, Secrétaire,
Chambre 1315, 67 Yonge St.,
Toronto 1, Ontario.

Procès en plus grand nombre aux Assises

Tendance qui s'accroît. — La criminalité à la hausse.

par Maurice Morin

Au cours de la dernière année judiciaire, les avocats et les accusés qu'ils représentaient ont manifesté une plus grande tendance à demeurer devant le jury des Assises (Cour du banc de la reine) pour y plaider leurs causes ou pour y subir leur procès, plutôt que de faire

Me J.-CLEO GUIMOND

option de procès expéditifs devant un juge seul siégeant aux Sessions de la paix.

Cette nouvelle pratique qui tend à s'accroître cette année oblige la Cour du banc de la reine que préside l'hon. juge Wilfrid Lazure à siéger à plein rendement. De plus, ce tribunal ne peut entendre plus de causes qu'il le fait présentement et il en résulte nécessairement que la liste des causes non entendues ou remises augmente au même rythme que l'élan de la tendance nouvelle.

C'est ce que nous pouvons constater en parcourant les statistiques rendues publiques, hier après-midi, par Me J.-Cléo Guimond, greffier de la Couronne pour le district judiciaire de Montréal.

Ces statistiques des Assises et de la Cour des Sessions de la paix laissent également voir que la criminalité a augmenté en 1954.

Aux Assises

La Cour du banc de la reine a disposé, au cours des quatre sessions régulières de ce tribunal, de 41 causes dont 29 se sont terminées par un verdict de culpabilité, dix par un verdict d'acquittement et deux par un désaccord du jury.

Les procès avaient trait à des accusations de meurtre, d'homicide involontaire, de viol, tentative de meurtre, néglicence criminelle à la suite d'accidents d'automobiles, et autres.

Au 31 décembre 1954, il y avait 98 causes pendantes aux Assises, soit le double des causes restées sur le rôle à la fin de décembre 1953.

Aux Sessions de la paix

En 1954, le personnel du greffe de la Couronne a préparé 1246 actes d'accusation contre les accusés qui ont fait option pour un procès expéditif, c'est-à-dire devant un juge seul.

197 accusés ont été envoyés au pénitencier, à la suite de ces procès, pour des périodes variant de deux à dix ans; 359 ont été condamnés à la prison commune pour des durées de moins de deux ans.

De plus, 336 inculpés ont été acquittés cependant que 107 autres ont écopé d'une amende seulement.

Au cours de l'année écoulée, on a enregistré 11 pourvois en appel de verdicts rendus aux Assises. De ce compte, quatre appels ont été renvoyés et sept sont encore en suspens.

Vingt-six pourvois en appel ont été faits en 1954 à l'encontre de jugements rendus par les juges des Sessions de la paix. Huit appels ont été maintenus, dix renvoyés et huit sont encore pendants. Enfin, à la fin de 1954, il y avait, sur 1953, une augmentation de 15 pour cent dans le nombre de causes pendantes aux Sessions et de 128 pour cent aux Assises.

Témoignage sur les prisons de Pékin

Hong-Kong. (CCC)—Le père Albert Schier, récemment libéré de la prison Tsao Lan Tze, à Pékin, a fourni des renseignements sur ses compagnons de captivité en cette ville. Par suite des tortures qu'il a lui-même subies en prison, le père Schier a souffert d'une fracture de l'épine dorsale et a passé six mois paralysé sur le plancher.

Le père déclare qu'environ 40 p. 100 des prisonniers politiques de Tsao Lan Tze étaient des catholiques, dont la plupart avaient été arrêtés pour activité au sein de la Légion de Marie. Dans le secteur de la prison où il se trouvait, il y avait environ 140 prisonniers, et 100 dans l'autre.

Le père Harold Rigney, prêtre de la Société de Verbe divin et ancien recteur de l'Université catholique de Pékin, se trouvait avec lui, à titre de prisonnier politique. Le père Schier vit le père Rigney pour la première fois à la fin de juillet 1951, peu après leur arrestation.

Selon les compagnons de captivité, le Père Rigney avait été accusé d'avoir fourni des renseignements aux militaires américians, d'avoir eu un appareil émetteur dans le laboratoire de physique de l'Université, d'avoir saboté le "Mouvement progressiste" de l'Université Fu Yen. Le père Schier a vu le père Rigney pour la dernière fois à l'été de 1954. Ce dernier pouvait marcher de façon normale, mais était maigre et hagard; en captivité, il a paru éprouver plus de difficultés que les autres prisonniers, faute de connaître le chinois.

Le père Schier a entendu les interrogateurs qui assaillaient le père Rigney dans une chambre voisine et dit que les interrogateurs maudissaient celui-ci avec emportement. Le père Rigney semblait plutôt brisé et passif en 1954, alors qu'il était actif et jovial, auparavant.

Le père Schier ajoute qu'en septembre, chacune des cellules avoisinantes comptait au moins un prêtre chinois; il pouvait entendre les interrogateurs et les gardes qui hurlaient à ces prêtres chinois de confesser leurs crimes.

Décès, à S.-Ludger, de Mme J. Lévesque

Rivière-du-Loup, 15. (DNC) — Une famille bien connue, de S.-Ludger de Rivière-du-Loup vient d'être plongée dans le deuil par le décès de Mme Joseph Lévesque, née Kirouac, Alice, survenu hier matin, le 14 janvier à S.-Ludger, à l'âge de 74 ans et 4 mois.

Elle était la mère de MM. les abbés Adrien et Gérard Lévesque, et des RR. SS. François d'Assise et Angèle de Foligno.

Mme Lévesque laisse, outre son époux, M. Joseph Lévesque, ses fils et filles: Mlle Joséphine Lévesque, M. Charles Lévesque, de S.-Ludger, Armand Lévesque, de Senneterre, Abitibi, M. l'abbé Adrien Lévesque, M. Léo Lévesque, Mlle Yvonne Lévesque, professeur au collège de Ste-Anne, de S.-Ludger, les RR. SS. François d'Assise et Angèle de Foligno, des Soeurs de l'Enfant-Jésus de Rivière-du-Loup, M. l'abbé Gérard Lévesque, vicaire à S.-Thomas de Montmagny, et M. Roger Lévesque, de S.-Ludger.

Ses belles-filles: Mme Charles Lévesque (Etiennette Lebel), de S.-Ludger, Mme Armand Lévesque (Emma Nelson), de Senneterre, Abitibi, et Mme Roger Lévesque (Cécile Fortin), de S.-Ludger. Son frère, M. Joseph Kirouac, de Nashua, N.H., Mme Jean-Baptiste Bérubé (Celanire) et Mme A. Brouillard (Claudia), de Montréal, Mme François Dubé (Ida), de S.-Ludger. Ses petits-enfants: Mlle Madeline Lévesque, M. Lucien Lévesque, Pierre Lévesque, Claire, Lise, Louise, Alice et Benoit Lévesque.

Les funérailles auront lieu mardi.

Obsédée par le péril rouge, elle se pend

Londres, 15. (AFP) — Obsédée par la terreur rouge" et atteinte de troubles mentaux, Miss Daniels, membre d'une famille bien connue de Stroud, dans le Gloucestershire, a été trouvée pendue à une poutre de sa cuisine.

A plusieurs reprises, elle avait entretenu ses familiers de la persécution que les "communistes" lui faisaient subir. Parfois Miss Daniels réagissait avec vigueur: "Il y a quelques communistes par ici que j'aimerais tuer", confiait-elle à son frère. Mais la puissance secrète du Kremlin devait avoir raison de cette énergie: "J'aimerais mieux me tuer que de laisser le monde être écrasé par les communistes", assura-t-elle peu de temps avant sa mort.

Le coroner de Stroud a conclu au suicide à la suite de "désordres nerveux".

Vol éclairci à Warden

Granby, 15. (DNC) — Le sergent Charles Perreault, de la Sûreté provinciale, et le lieutenant Raymond Forand, de la police municipale de Granby, ont éclairci un vol commis avec effraction à la Coopérative d'électricité de Warden, où l'inculpé après avoir vainement tenté de défoncer le coffre-fort, s'empara d'articles d'une valeur de $60 environ. Ces articles ont été retrouvés et l'individu, qui habite le canton de Granby, est en cellule à Sweetsburg en attendant sa comparution.

En grève pour 24 heures

Oberhausen, Allemagne, 15. (Reuters) — Douze mille ouvriers du charbon et de l'acier ont déclaré l'état de grève pour 24 heures, aujourd'hui, en guise de protestation contre une "insulte" que leur aurait faite Hermann Reusch, l'un des principaux industriels de la Ruhr. Ce dernier aurait déclaré que le Parlement de l'Allemagne de l'Ouest avait été forcé d'accorder aux travailleurs certains pouvoirs dans l'administration d'industries lourdes, à la suite de "chantage de la part des syndicats".

PEUPLES DU MONDE

Un pays de caractère pacifique

Le Costa-Rica s'est vanté de posséder plus d'instituteurs que de soldats.

Washington, 15. (PA) — La plus récente zone de troubles au monde, le Costa-Rica, a été connu pendant longtemps comme la plus paisible des nations.

Le Costa-Rica prétendait que nul autre pays ne pouvait affirmer comme lui qu'il avait plus de maîtres d'école que de soldats.

Cependant, dans les crises, le Costa-Rica a agi promptement. Lorsque les Japonais ont attaqué Pearl Harbor, les Costa-riciens ont officiellement déclaré la guerre, à 11 h. a.m., le 8 décembre 1941, soit environ cinq heures avant les Etats-Unis. Le Costa-Rica avait alors une armée régulière de 500 hommes.

En dépit de son attitude pacifique, le Costa-Rica a eu des difficultés de frontières avec le Panama et le Nicaragua.

La superficie du pays égale une fois et demie celle de l'île Vancouver et la population est d'environ 900,000 âmes.

Le 18 septembre 1502, Chistophe-Colomb, au cours de son quatrième voyage, arrivait près de l'actuel port de Limon.

L'ancienne Côte d'or

Une légende veut que lorsque Colomb aperçut des Indiens portant des ornements d'or massif il nomma le pays "Costa Rica" c'est-à-dire Côte riche.

Il y avait 27,000 Indiens au pays dans le temps de Colomb. La politique des Espagnols était si rude que les Indiens furent presque exterminés. Aujourd'hui, on ne compte que 1,500 Indiens au Costa-Rica. C'est en partie à cause de cette politique que la population costa-ricienne est d'une pureté raciale presque complète. On trouve 5% de nègres.

Le gros de la population habite des plateaux ayant de 3,000 pieds à 6,000 pieds d'altitude. Le café est la principale récolte mais on cultive beaucoup de bananes sur les plaines côtières.

Ayant des cultures très variées, le Costa-Rica produit aussi du riz, du caoutchouc, du maïs, des pommes de terre, etc. Son sous-sol est riche en or, argent, cuivre, plomb, mercure, soufre, etc. Son climat est très sain.

Le Costa-Rica a conquis son indépendance en 1821 et, pendant quelques années, il a fait partie des Etats-Unis de l'Amérique centrale.

Des experts disent que le Costa-Rica est le pays tropical qui compte le moins d'illettrés.

Montagnes magnifiques

Les montagnes rendent la construction des routes difficile. Mais les touristes qui ont vu cette contrée se montrent enthousiastes. L'un d'eux, Hamilton Mercer Wright a écrit: "La splendeur des Alpes, des Andes, des Rocheuses canadiennes ou américaines ne surpasse pas, à mon avis, celle de cette Suisse d'Amérique centrale".

Juge à Trois-Rivières

Me JEAN-MARIE BUREAU, C. R., de Trois-Rivières, qui vient d'être nommé juge municipal en cette ville. Il succède au juge Philippe Bigué, décédé récemment.

Un nouveau nom pour le diocèse du golfe; celui de Haute-Rive

Québec, 14. (par V.P.) — On a appris, aujourd'hui, à l'Assemblée législative, que le diocèse du golfe Saint-Laurent changera bientôt de nom pour devenir le diocèse de Haute-Rive. C'est dire qu'il portera le nom de la ville où se trouve actuellement le siège épiscopal.

C'est le premier ministre qui a fait part de la chose, alors que la Chambre étudiait un projet de loi destiné à créer un nouveau district judiciaire dont le territoire comprendra le district électoral de Saguenay et les territoires d'Ashuanipi et du Nouveau-Québec.

Dans sa rédaction originale, le bill stipulait que ce nouveau district judiciaire porterait le nom de Labrie, cela en l'honneur de Son Exc. Mgr N.-A. Labrie, C.J.M., évêque du Golfe Saint-Laurent. En comité, M. Duplessis a expliqué que le gouvernement désire apporter un amendement à son projet de loi, afin de changer le nom de Labrie en celui de Haute-Rive.

"Nous apportons ce changement, a dit le premier ministre, à la suggestion même de l'évêque, qui nous a représenté que le nom de son diocèse serait changé en celui de Haute-Rive."

Artistes indigènes

Les Mayas, Indiens du Yucatan, étaient des experts en architecture et en sculpture sur pierre.

Des Ecossais opposés à un honneur conféré au duc d'Edimbourg

Londres, 15. (AFP) — Le Congrès national écossais s'est opposé à ce que le duc d'Edimbourg soit nommé citoyen d'honneur de la ville de Glasgow.

Dans la résolution adoptée à ce sujet, le Congrès déclare notamment que le duc d'Edimbourg "n'a nullement contribué au bien-être de la population de Glasgow et que, par ailleurs, un honneur écossais ne devrait pas être conféré à ceux qui n'ont pas soutenu les droits que l'Ecosse possède en vertu du traité d'union avec l'Angleterre, traité qui est actuellement violé par l'adoption du nom erroné d'Elizabeth II, reine d'Ecosse".

La position du Congrès national écossais restera sans effet car c'est le conseil municipal de Glasgow qui a décidé, en dépit de l'opposition d'un de ses membres, M. Hugh D. Brown, que le titre de citoyen d'honneur de la ville serait conféré, le 15 février, au duc d'Edimbourg qui, à cette occasion, viendra en Ecosse.

Décès de Mme A. Dion

Sherbrooke, 15. (DNC) — Mme Apollinaire Dion, née Bellerose (Béatrice), de cette ville, est décédée à l'âge de 66 ans.

Elle laisse son époux, M.-A. Dion, ses fils et filles, MM. Henri, André, Léo-Paul, Germain et Normand Dion, de Sherbrooke, Paul-Etienne, de Beauharnois, et Richard, de Terrebonne, et Mmes Armand Hénaire (Simone), de Québec, André Proulx (Reine-Marguerite), de Windsor Mills, Roger Aubry (Rita), de Moncton, N.-B., et Soeur Ste-Albertine, des Soeurs de la Présentation de Marie de S.-Alexandre, ainsi que plusieurs autres parents.

B. SCHAFFER
3682 Boul. ST-LAURENT

VENTE À L'ENCAN

MARDI 18 JANVIER, de 10 a.m. à 5 p.m.

AVIS SPECIAL

AUX MARCHANDS ET COLPORTEURS

Stock de $65,000 sera vendu sans réserve — Marchandise assortie pour hommes, femmes et enfants — 350 habits de dernière mode pour hommes.

$10,000 de souliers, caoutchoucs, bottes de pêche et bottes de feutre pour hommes, femmes et enfants — 20,000 verges de toutes sortes de marchandise à la verge.

Première vente de l'année — Venez de bonne heure!

NOUS PAYONS COMPTANT POUR TOUTES SORTES DE MARCHANDISES — ECRIRE OU TELEPHONER

B. SCHAFFER, encanteur — HA. 5391

3682, BOUL. ST-LAURENT (près ave des Pins), MONTREAL

ENCAN HEBDOMADAIRE DE NOUVEAUTES

Nouveautés diverses, vêtements, articles vestimentaires pour hommes, etc.

Mardi et Mercredi, 18 et 19 JANVIER de 10 a.m. à 5 p.m.

Complets pour hommes et garçons, pantalons, chandails, coupe-vent, vestons "bombardier", chaussettes, casquettes, robes pour dames et enfants, sous-vêtements, mitaines, gants, bas, chemises de travail et de toilette, tissus à robes, à manteaux, brimborions, etc.

Pour être vendus en lots au gré de l'acheteur à:

900-910 VICTORIA, ANGLE DE LA RUE CRAIG — UN. 6-3605-6

JOSEPH WALSH LIMITED, encanteurs

Toutes sortes de marchandises neuves achetées comptant et vendues à commission.

FB Nous acceptons actuellement les consignations de

MEUBLES DE QUALITE

Porcelaine — verrerie — argenterie — tapis — peintures à l'huile, etc. pour notre

VENTE À L'ENCAN DE FEVRIER

Cette vente par catalogue aura lieu tôt dans le mois.

Consignations acceptées jusqu'au 28 janvier

FRASER BROS.

901, ouest, rue St-Jacques
Téléphone UN. 6-5751
ENCANTEURS

UNE

FB **VENTE A L'ENCAN** FB

DE

Jaquettes et manteaux de fourrure

non réclamés de l'entrepôt

Comprenant jaquettes et manteaux de fourrure presque neufs et fourrures en de nombreux modèles et tailles en rat musqué, mouton de Perse, seal, vison, castor, taupe, léopard, écureuil, ermine sauvage, broadtail et autres fourrures.

ENVIRON 120 LOTS EN TOUT aura lieu

Mardi, le 18 janvier, à 1.30 p.m.

Visibles le même jour à compter de 9 a.m. dans les salles d'encans hebdomadaires de

FRASER BROS

901 rue ST-JACQUES OUEST (angle Inspecteur)
Encanteurs Evaluateurs Détaillants

MEUBLES ET ACCESSOIRES DE BUREAU

en

NOYER — ACAJOU — CHENE

BEAUX MOBILIERS DE SALLE DE DIRECTEURS — FAUTEUILS REMBOURRES EN CUIR POUR DIRECTEURS — PUPITRES ET CHAISES EN ACIER.

MEUBLES DE BUREAU

PUPITRES — TABLES — CHAISES — BIBLIOTHEQUES

CABINETS EN ACIER

CLASSEURS — A PAPETERIE — COMBINES
COFFRES-FORTS — PORTES DE VOUTE — COFFRETS A L'EPREUVE DES VOLEURS.

QUANTITE D'ARTICLES PRIS EN ECHANGE ET REMIS A NEUF

PUPITRES — CHAISES — CABINETS — COFFRES-FORTS — COFFRETS, ETC., ETC.

HARRY HOPMEYER & SONS

Division des meubles de bureau

478 RUE McGILL PL. 9588-9

VENTE à l'ENCAN

Liquidation de la succession de

Albert Bédard - Entrepreneur général

L'INVENTAIRE consiste en pelles mécaniques, grues, tracteurs, compresseurs, mélangeurs, treuils, derricks, pompes, camions, automobiles, remorques, moteurs, accessoires de garage, d'arpentage et de bureau, etc. (La plupart de ces objets ont été achetés après 1947).

SUR LES LIEUX A

375 rue Dorchester, Québec, P.Q.

Jeudi, 20 janvier 1955, à 10.30 a.m.

Pour renseignements et catalogue gratuits, écrire, télégraphier ou téléphoner directement à: ALBERT BEDARD, 375, rue Dorchester, Québec, P.Q. — Tél. 5-7108 ou à

J. SPADAFORA & CO. LTD.

Encanteurs — évaluateurs — liquidateurs

455, RUE CRAIG O. MONTREAL, P.Q. TEL. UN. 6-2965

Notre volume d'affaires est votre garantie — nous vendons n'importe quoi, en tout temps et n'importe où.

Examen tous les jours entre 9 a.m. à 5 p.m. jusqu'au jour de la vente. Conditions: comptant au chèque certifié.

AVIS JUDICIAIRE

DANS L'AFFAIRE DE LA FAILLITE DE
SLEEPWEAR MFG. CO. LTD.
7345 Boul. St-Laurent,
Montréal, P. Q. DEBITEUR

AVIS DE VENTE PAR SOUMISSIONS

Des soumissions cachetées incluant un chèque visé de 20% de l'offre seront reçues par le syndic soussigné, à son bureau, d'ici jeudi le 20 janvier 1955, à midi, pour l'achat de l'actif suivant en bloc ou en lots séparés:

1. Cotonnade, rayonne, gabardine, flanelle de nylon, tissu à la verge, fil, fermetures éclair et garnitures diverses 28,449.45
2. Chemises finies pour hommes et garçons 6,030.74
3. Chemises coupées et commencées pour hommes et garçons 11,811.25
4. Machines à coudre, machines à couper, moteurs, tables et garnitures de bureau 26,895.11
5. Oldsmobile sedan 1952 ..... 3,356.56
6. Les droits que le syndic détient sur un bail pour la location du local situé à 7345 boul. St-Laurent au loyer mensuel de $1,050.00, bail expirant le 30 avril 1956.

On pourra visiter les lieux lundi le 17 janvier et mardi le 18 janvier 1955, de 10 a.m. à 4 p.m. La plus haute ni aucune autre soumission ne sera nécessairement acceptée.

Toutes offres reçues ne seront considérées que si l'acheteur s'engage à acquitter, en plus du prix d'achat, toutes taxes fédérales et/ou provinciales imposables en rapport avec la vente de l'actif.

Daté à Montréal, ce 14 janvier 1955.

SAMUEL DRUKER, C.A.
SYNDIC

Bureau du syndic: GEOFFRION & DRUKER,
10 ouest, St-Jacques,
Montréal, Tél.: HA. 1174.

AVIS AUX CREANCIERS DE LA PREMIERE ASSEMBLEE

Dans l'affaire de la faillite de:—
GASTON GIRARD & GERMAIN OLIVIER, manufacturiers,
"OLIVIER GARMENT Co.",
1652, rue Everett,
Montréal, P.Q.

AVIS est par les présentes donné que GASTON GIRARD & GERMAIN OLIVIER, manufacturiers, de 1652, rue Everett, Montréal, P.Q., ont fait cession le 13ème jour de janvier 1955 et que la première assemblée des créanciers sera tenue le 27ème jour de janvier 1955, à 10 heures de l'avant-midi, au bureau de Me F. G. Coffin, c.r., le Séquestre Officiel, Chambre 16, Palais de Justice, Montréal, P.Q.

Daté à Montréal, ce 13ème jour de janvier 1955.

J.-ALEXANDRE DANSEREAU
SYNDIC

Bureau à:
31, rue St-Jacques Ouest,
Montréal. BE. 3324.

AVIS DE VENTE PAR SOUMISSIONS

Dans l'affaire de:
BAXTER GILLINGHAM,
A.B.C. Welding REG'D.,
3056 Boul. Lasalle,
Verdun, P. Q.

Des soumissions cachetées pour l'achat de tout l'actif mobilier et immobilier, en bloc ou en lots séparés, seront reçues par le soussigné d'ici jeudi, le 20 janvier 1955, à midi, à savoir:

a) Mobilier de bureau comprenant: dactylo, machine à additionner, pupitre, etc. d'une valeur de $595.00
b) Machinerie et équipement comprenant: machine à souder, et accessoires, compresseur, perforeuse électrique, etc. d'une valeur de 1200.00
c) Matières premières et produits finis, i.e. divers articles en fer noir, table à café, cendriers, etc. d'une valeur de 500.00

Conditions: COMPTANT

Un dépôt de 20% par chèque accepté ou en argent devra accompagner chacune des soumissions.

La plus haute ni aucune des soumissions ne devant être nécessairement acceptée.

La place d'affaires sera ouverte pour inspection en aucun temps en s'adressant à Monsieur Gérard Blais, HA. 5343.

Pour inventaire et autres informations, s'adresser au bureau du syndic soussigné.

GERARD BLAIS
SYNDIC

Bureau de: GERARD BLAIS & ASSOCIES, C.A.,
39 est, rue Notre-Dame,
Montréal, P.Q.

AVIS AUX CREANCIERS DE LA PREMIERE ASSEMBLEE

Affaire: René Grenier,
Rénalde Longpré,
3607 est, Ste-Catherine
Montréal, P.Q.

Avis est par la présente donné que les débiteurs ont fait cession le 12 janvier 1955 et que la première assemblée des créancier sera tenue le 8 février 1955, à dix heures de l'avant-midi, au bureau de Me F. G. Coffin, C.R. Séquestre Officiel au Vieux Palais de Justice, chambre 16, Montréal, Province de Québec.

Montréal, le 13 janvier 1954.

GERARD BLAIS
SYNDIC

Bureau de:
GERARD BLAIS ET ASSOCIES, C.A.,
39 est, rue Notre-Dame,
Montréal, P.Q.

LOI DE FAILLITE — DEMANDE DE SOUMISSIONS

Dans l'affaire de: E. B. BOUVIER
"Imprimerie St-Marc Enrg."
1265 est, rue Laurier
Montréal.

Des soumissions seront reçues au bureau du syndic soussigné jusqu'au 21 janvier 1955, à midi, pour l'achat en bloc de l'actif suivant, savoir:

Equipement et installation $4,135.00
Ameublement de bureau 65.00
$4,200.00

Les soumissions devront être faites par écrit et accompagnées d'un dépôt de 20% à titre d'arrhes, le solde étant payable sur acceptation d'une part, soit au comptant ou à tels termes acceptables aux inspecteurs qui se réservent le droit de rejeter toutes les soumissions.

Pour examen s'adresser sur les lieux mardi le 18 janvier 1955, entre 2 et 4 heures de l'après-midi.

Bureau:
LABELLE & LEVESQUE, syndics,
182 est, rue Notre-Dame,
Montréal.

REMI LEVESQUE
SYNDIC.

LA LOI DE FAILLITE — SOUMISSIONS DEMANDEES

AFFAIRE: J. C. BELLEY LTEE,
6525 Boul. St-Laurent,
Montréal. FAILLIE

Des soumissions seront reçues au bureau du Syndic jusqu'à lundi le 24 janvier 1955, à midi, pour l'achat en bloc ou séparément de l'actif suivant, savoir:

LOT No 1
Marchandises comprenant matières premières, produits en voie de fabrication, produits finis et fournitures diverses 17,547.30

LOT No 2
Machinerie, équipement et installation servant à la fabrication de bonbons et chocolats 25,000.00

LOT No 3
Bâtisse commerciale, trois étages et sous-sol. Environ 10,000 pieds carrés. Service d'ascenseur. Brique et béton armé, planchers de ciment 50,000.00
$92,547.30

Il sera à la charge de l'acquéreur de payer la taxe de vente provinciale s'il en est.

Les soumissions doivent être faites par écrit et accompagnées d'un dépôt de 20% à titre d'arrhes, le solde étant payable sur acceptation d'autre part, soit au comptant ou à tels termes acceptables aux inspecteurs qui se réservent le droit de rejeter toutes les soumissions.

Pour examiner l'actif s'adresser sur les lieux, le 20 janvier 1955, de 9.00 a.m. à 5.00 heures p.m.

Montréal, ce 13ème jour de janvier 1955.

YVAN MASSE & MAURICE-R. OUELLETTE
SYNDICS-CONJOINTS

Bureau de:
VERMETTE, MASSE & OUELLETTE Syndics,
57 ouest, rue St-Jacques, MONTREAL.

LA LOI DE FAILLITE — SOUMISSIONS DEMANDEES

AFFAIRE: GUY ET DAME CLAIRE BLAIN ROCHON,
"Art Decorations",
"Les Stores Vénitiens Kilfo Enrg.",
7612, rue St-Hubert,
MONTREAL. Faillis

Des soumissions seront reçues au bureau du Syndic jusqu'à vendredi le 21 janvier 1955, à midi, pour l'achat en bloc ou séparément de l'actif suivant, savoir:

Marchandises comprenant lampes, candriers, tables, abat-jour, etc 1,304.00
Fixtures et installation de magasin 597.00
Ameublement de bureau 441.00
$2,342.00

Il sera à la charge de l'acquéreur de payer la taxe de vente provinciale s'il en est.

Les soumissions doivent être faites par écrit et accompagnées d'un dépôt de 20% à titre d'arrhes, le solde étant payable sur acceptation d'autre part, soit au comptant ou à tels termes acceptables aux inspecteurs qui se réservent le droit de rejeter toutes les soumissions.

Pour examiner l'actif s'adresser sur les lieux, le 18 janvier 1955, de 1.00 à 4.00 heures p.m.

Montréal, ce 13ème jour de janvier 1955.

YVAN MASSE & MAURICE R. OUELLETTE
SYNDICS CONJOINTS

Bureau de:
VERMETTE, MASSE & OUELLETTE, SYNDICS,
57 ouest, rue St-Jacques, MONTREAL.

LA LOI DE FAILLITE — SOUMISSIONS DEMANDEES

AFFAIRE: LOUIS ROSITO,
Montréal. Failli.

Des soumissions seront reçues au bureau du Syndic jusqu'à vendredi le 21 janvier 1955, à midi, pour l'achat de l'actif suivant, savoir:

Camion Ford 1953, Pick-up, ½ tonne $1,000.00

Les soumissions doivent être faites par écrit et accompagnées d'un dépôt de 20% à titre d'arrhes, le solde étant payable sur acceptation d'autre part, soit au comptant ou à tels termes acceptables aux inspecteurs qui se réservent le droit de rejeter toutes les soumissions.

Pour examiner l'actif s'adresser à la Station de Service Stadium, coin de Lorimier et Ontario, le 18 janvier 1955, de 1.00 à 5.00 heures p.m.

Montréal, ce 13ème jour de janvier 1955.

YVAN MASSE & MAURICE R. OUELLETTE
SYNDICS CONJOINTS

Bureau de:
VERMETTE, MASSE & OUELLETTE, SYNDICS,
57 ouest, rue St-Jacques, MONTREAL.

AVIS AUX CREANCIERS DE LA PREMIERE ASSEMBLEE

AFFAIRE: GERALD DELORME,
"Fruiterie Fleury Enrg.",
1216, rue Fleury,
MONTREAL. Failli

Avis est par les présentes donné que le débiteur a fait cession le 13ème jour de janvier 1955, et que la première assemblée des créanciers sera tenue le 8ème jour de février 1955, à dix heures de l'avant-midi, au bureau de Me F. G. Coffin, c.r., Séquestre officiel, au Vieux Palais de Justice, chambre 16, Montréal, province de Québec.

Montréal, ce 13ème jour de janvier 1955.

YVAN MASSE
SYNDIC

Bureau de:
VERMETTE, MASSE & OUELLETTE, SYNDICS,
57 ouest, rue St-Jacques, MONTREAL.

AVIS AUX CREANCIERS DE LA PREMIERE ASSEMBLEE

AFFAIRE: J.-RENE ASSELIN,
Ex-marchand,
St-Cuthbert (Berthier) P.Q. Failli

Avis est par les présentes donné que le débiteur a été mis en faillite le 9ème jour de décembre 1954, et que la première assemblée des créanciers sera tenue le 29ème jour de janvier 1955, à dix heures de l'avant-midi, au bureau du Séquestre officiel, au Palais de Justice, Joliette, Province de Québec.

Montréal, ce 13ème jour de janvier 1955.

J.-PAUL VERMETTE
SYNDIC

Bureau de:
VERMETTE, MASSE & OUELLETTE, SYNDICS,
57 ouest, rue St-Jacques, MONTREAL.

AVIS AUX CREANCIERS DE LA PREMIERE ASSEMBLEE

AFFAIRE: PIERRE FORTIN,
Entrepreneur-électricien,
St-Jovite, Qué. Failli

Avis est par les présentes donné que le débiteur a été mis en faillite le 7ème jour de janvier 1955, et que la première assemblée des créanciers sera tenue le 3ème jour de février 1955, à dix heures de l'avant-midi, au bureau de Me F. G. Coffin, c.r., Séquestre officiel, au Vieux Palais de Justice, chambre 16, Montréal, province de Québec.

Montréal, ce 13ème jour de janvier 1955.

YVAN MASSE
SYNDIC

Bureau de:
VERMETTE, MASSE & OUELLETTE, SYNDICS,
57 ouest, rue St-Jacques, MONTREAL.

MAGASIN OUVERT TOUS LES VENDREDIS SOIR JUSQU'À 9 HEURES

Simpson's Vente-janvier de couvre-planchers

Offre remarquble ! 1,200 ver. car. broadloom frise de coton

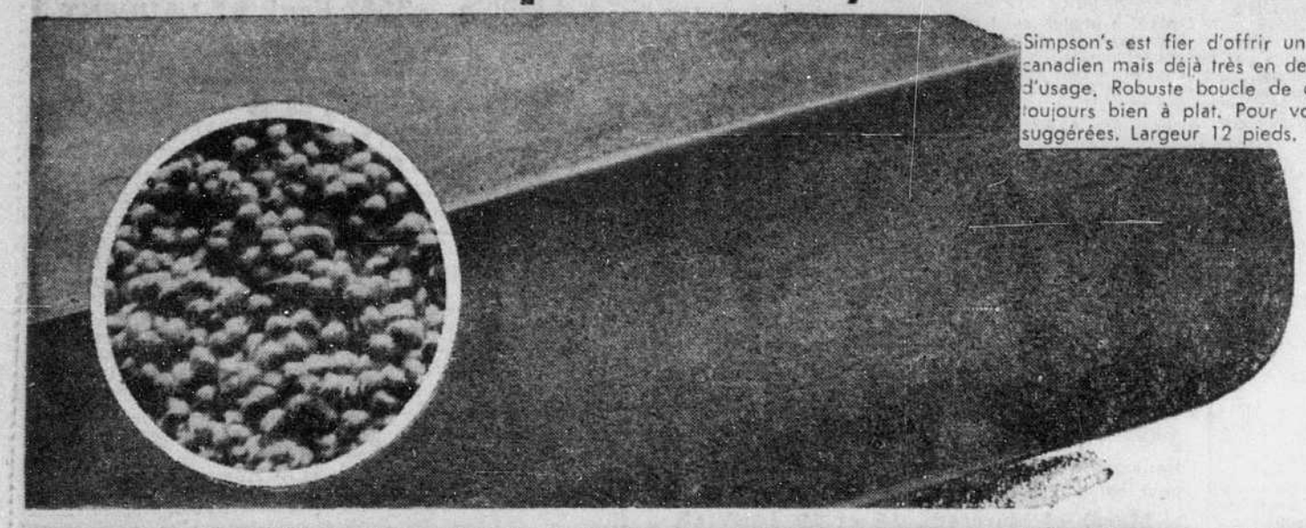

Simpson's est fier d'offrir un tapis aussi beau et durable à un prix aussi bas ! Nouveau sur le marché canadien mais déjà très en demande aux Etats-Unis. Un tapis d'apparence coûteuse qui donnera des années d'usage. Robuste boucle de coton sur un fond résistant traité pour le rendre antidérapant. Il restera toujours bien à plat. Pour votre nouveau tapis mur-à-mur ou encore voyez nos prix pour les dimensions suggérées. Largeur 12 pieds. **Vert sauge — Vert chasseur — Beige-rose — Gris. Val. 6.50, ver. car. 5.89**

Rég. 6.50

4' x 6' 15.75	6 x 9' 35.25	8' x 10' 53.50
9' x 12' 70.50	12' x 12' 94.25	12' x 15' 117.75

5.89 ver. car.

PAS DE COMMANDES POSTALES OU TELEPHONIQUES, S.V.P.

SIMPSON'S, TAPIS ET PRELARTS, AU QUATRIEME, Rayon 750

RABAIS 2.96 ou 3.51 ver. car. SUR BROADLOOM "WILTON"

Ver. car. 10.99

Rég. 13.95 et 14.50 — Provenant de l'un des plus fameux tisserands d'Angleterre, le renommé broadloom "Wilton" de 9 pieds de largeur. Texture ferme et serrée sur un fond robuste. Deux des plus jolis motifs : deux tons ou effet ciselé. Vert ou gris. **Rég. 13.95 et 14.50, ver. car. 10.99**

Tapis frangés disponibles dans les dimensions suivantes :

DEUX-TONS

Val. 119.90 7'6" x 9'	Val. 159.25 9' x 10'6"	Val. $181 9' x 12'
93.50	122.50	138.75

EFFET CISELE

Rég. 115.78 7'6" x 9'	Rég. 153.48 9' x 10'6"	Rég. 174.41 9' x 12'
93.50	122.50	138.75

PAS DE COMMANDES POSTALES OU TELEPHONIQUES S.V.P.

SIMPSON'S, TAPIS ET PRELARTS, AU QUATRIEME, Rayon 750

Val. 8.50 ! Deux tons ! BROADLOOM 9 PI

Ver. car. 6.49

Poil de laine fourni et velouté, solidement fixé. Le procédé qui rend le tapis antimite a été appliqué au poil avant d'être tissé. Texture uniforme, moelleuse et élastique. Dessin deux-tons recherché pour son apparence luxueuse. Largeur 9 pi. Gris; gris et rouge; gris et vin ou vert. Val. 8.50, **ver. car. 6.49**

Dimensions disponibles :

7'6" x 9' 59.75	9' x 10'6" 75.25
9' x 12' 84.75	9' x 15' 104.25

PAS DE COMMANDES POSTALES OU TELEPHONIQUES S.V.P.

SIMPSON'S, TAPIS ET PRELARTS, AU QUATRIEME, Rayon 750

Économisez $7 sur Tapis "Axminster"

6' x 9' 42.95

Très minimes imperfections seulement ! Tapis de prix beaucoup plus élevé !

Tapis Axminster de belle qualité avec quelques imperfections qui n'en altèrent ni l'apparence ni la durée. Il faut les voir pour les apprécier ! Dimension 6' x 9' — Rég. 49.95 **ch. 42.95**

AUTRES DIMENSIONS DISPONIBLES :

9' x 10' 6"	9' x 12'
77.95	82.95

PAS DE COMMANDES POSTALES OU TELEPHONIQUES S.V.P.

SIMPSON'S, TAPIS ET PRELARTS, AU QUATRIEME, Rayon 750

SOLDE DU FABRICANT ! 500 TAPIS COTON

1/2 PRIX !

Magnifiques tapis de coton, fabriqués au Canada par un manufacturier renommé ! Dans le groupe : bouclé de coton très touffu, long ou court; frise épaisse. Tous garnis de frange. Dimensions et couleurs désassorties.

Tons de : rose, beige, jaune, bleu pâle, bleu foncé, vert foncé, vin, gris ou rouge.

Dans le groupe vous trouverez les dimensions suivantes :

21" x 36" 1.39 à 2.39	24" x 45" 2.59 à 3.59
30" x 60" 4.29 à 4.89	4' x 6' 7.29 à 9.29

PAS DE COMMANDES POSTALES OU TELEPHONIQUES, S.V.P.

SIMPSON'S, TAPIS ET PRELARTS, AU QUATRIEME, Rayon 750

Val. 9.95 ! "Wilton" importé Rabais 25% !

Ver. car. 7.47

Tapis à texture "ciselé", éliminant la marque des pieds ou de la saleté. Les brins coupés ou non coupés donnent l'effet d'un dessin en relief. Couvrez votre plancher d'un mur à l'autre, à ce bas prix. Riche ton de vert seulement. Rég. ver. car. 9.95.

DIMENSIONS DISPONIBLES POUR CARPETTES :

7½' x 9' Rég. 85.75	9' x 10'6" Rég. 111.50	9' x 12' Rég. 126.50	9' x 15' Rég. 156.25
67.25	85.50	96.25	$119

PAS DE COMMANDES POSTALES OU TELEPHONIQUES, S.V.P.

SIMPSON'S, TAPIS ET PRELARTS, AU QUATRIEME, Rayon 750

Tapis en fibre de coco

Importés des Indes. Protègent les planchers des vestibules, des couloirs, des voitures, pendant l'hiver et à la fonte des neige.

Trois dimensions :

14 x 24 po. 1.29	16 x 26 po. 1.69	18 x 30 po. 1.99

SIMPSON'S — TAPIS ET PRELARTS, AU QUATRIEME, Rayon 750

Rabais .19 sur "Congoleum"

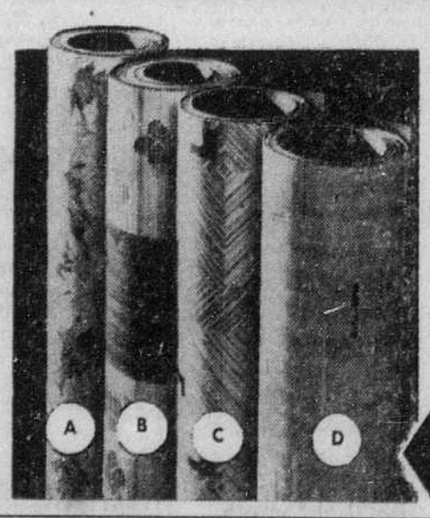

Ver. car. .71

Congoléum aux couleurs et aux motifs très nouveaux ! a) Feuilles; b) Géométriques; c) Tuiles modernes; d) Motifs modernes. Vert, rouge, crème ou rose. Largeur : 6 ou 9 pieds. Val. ver. car. .90, **ver. car. .71**

Rabais .20 sur "Congowall"

Le pied, .49

"Congowall" qui donne l'apparence de la tuile, mais coûte moins cher. Dessin "carreau" de 4 po. au fini "nacré". Nuances : jaune, vert, gris, pêche, bleu ou crème. Largeur 54 po. Val. pied, .69, **le pied .49**

SIMPSON'S, TAPIS ET PRELARTS, AU QUATRIEME, Rayon 750

COMMANDES POSTALES OU TÉLÉPHONIQUES EXÉCUTÉES PL 7221

Couvre-marches antidérapants

Faits d'un caoutchouc strié et résistant convenant à l'intérieur ou l'extérieur. Côté incurvé qui s'adapte au bord de la marche. Peuvent être cimentés ou cloués. En noir seulement. Dimensions : 9 x 18 po. ch. .40 — 3 pour $1.

3 pour $1

SIMPSON'S — TAPIS ET PRELARTS, AU QUATRIEME, Rayon 750

HEURES D'AFFAIRES : 9 h. a.m. à 5 h. 30 p.m. — OUVERT VENDREDI SOIR JUSQU'A 9 h. — SERVICE DES COMMANDES TELEPHONIQUES OUVRE à 8 h. 30 a.m. — COMPOSEZ PL. 7221

PROPOS SUR L'ÉDUCATION

par Jean-Marie MORIN

Les écoles qui ne relèvent directement d'aucune autorité soit religieuse, soit civile, et ne sont soumises à aucun contrôle: écoles maternelles "cours privés", primaires ou secondaires, collèges commerciaux, etc., sont nombreuses et reçoivent un grand nombre d'élèves. Or, il arrive qu'elles sont dirigées par des personnes nullement qualifiées et qu'elles offrent des programmes assez peu en rapport avec ceux des institutions bien organisées, sous contrôle ou non. — Souvent la bonne foi des parents ou des enfants est trompée par une fausse publicité, et, lorsque les enfants de ces écoles reviennent aux programmes réguliers, ils créent des problèmes d'adaptation dont ils sont victimes les premiers. Dans plusieurs de ces écoles . . . les enfants sont victimes d'un enseignement tout à fait inadapté à leur âge. — En conséquence, nous recommandons que toute école soit soumise à un minimum de surveillance d'une autorité compétente. Nous croyons que cette surveillance peut être faite sans porter atteinte à la liberté de l'enseignement. Elle est d'ailleurs un droit de l'Eglise et de l'Etat.

(Rapport du sous-comité de coordination de l'enseignement.)

En garde contre les chevaliers d'enseignement !

Il est encourageant de constater que la population de la province de Québec cherche de plus en plus à s'instruire et à garder le plus longtemps possible ses jeunes aux études. Nos écoles primaires accusent, d'année en année, une hausse considérable dans les inscriptions; nos écoles spécialisées ont leurs cadres remplis; nos collèges classiques refusent des élèves; ici et là surgissent des écoles indépendantes de tout poil, lesquelles, s'il faut se fier aux apparences, ont l'air florissantes. Et quand on pense aux difficultés financières qu'éprouvent les institutions officielles, qui ne sont pourtant pas "gratuites", on ne peut entretenir de doutes sur le succès de recrutement des écoles indépendantes. Encore un coup, et il ne sera plus vrai de dire que soixante-quinze pour cent des jeunes du Québec quittent l'école avant la huitième année.

Cette prolifération d'écoles indépendantes ne va pas sans inquiétude, car on ne peut tout de même pas les considérer avec la même confiance que nos institutions officielles, qui ont grandi sous le regard tutélaire des évêques et des honorables laïcs du Conseil de l'Instruction publique, ou que nos collèges et couvents, dirigés par des communautés dont l'oeuvre est précisément l'éducation de la jeunesse.

La qualité de ces écoles indépendantes est bien inégale. Pour une excellente, il en existe trois, cinq médiocres. Il est difficile alors, pour les gens non avertis, de faire le choix. Comment un père de famille, par exemple, pourra-t-il être assuré que l'école où il envoie son fils, moyennant une rétribution souvent très onéreuse, est une institution qui assurera à son enfant l'avenir auquel il aspire ?

Le secteur d'élection des écoles indépendantes est celui de l'enseignement professionnel. On voit là toute une série d'écoles, sur les métiers les plus divers, et qui promettent aux élèves les situations les plus mirobolantes. Il est étonnant, qu'à un moment donné, l'élève ne se demande pas pourquoi celui qui lui enseigne n'ait pas profité d'une de ces nombreuses occasions.

Comme, de décennie en décennie, il y a peu de nouveau sous le soleil, et que nos écoles spécialisées couvrent à peu près tous les métiers, la question se pose de savoir pourquoi et comment ces écoles réussissent à recruter des élèves.

Dans les écoles reconnues, évidemment, on ne blouse pas, on n'assure à personne (à moins que ce soit réel) une situation avec le diplôme. Certaines écoles indépendantes ne se contentent pas de garantir la situation, mais aussi le salaire. Dans six mois, disent leurs annonces publicitaires, vous gagnerez tel ou tel salaire. Il n'est ni question des facultés intellectuelles ou de l'habileté manuelle. Le diplôme de ladite école est l'amulette qui non seulement préserve du chômage mais légitime un salaire rondelet.

Un autre facteur de succès des écoles "prometteuses" est la rapidité du cours : faire en six mois ce qui est de deux ou trois ans dans les écoles reconnues. La formation, l'élève n'y pense pas, et les parents guère davantage. Ce qui compte, c'est que le jeune homme ait un "job" payant, rien d'autre.

Certaines écoles indépendantes sont aussi plus faciles d'accès que les écoles officielles. On ne s'embarrasse pas ici du simple bon sens ou des exigences des corps de métier.

Dans la coiffure, la neuvième année d'étude est exigée. Une certaine école n'en parle pas aux élèves. L'une d'entre elles suit le cours avec application. Convaincue de sa compétence et désireuse de se mettre le plus tôt en affaires, elle achète pour quelques mille dollars d'équipement. Le jour où elle ouvre son salon, elle est surprise de recevoir un inspecteur du comité paritaire lui demandant sa scolarité. La pauvre "elle" fut obligée de vendre à rabais son "installation" et de renoncer à "sa" profession. Elle y avait laissé ses économies et celles de son défunt mari.

Il y a aussi ce jeune homme d'environ 26 ans, qui ambitionne de devenir mécanicien ou plus simplement employé de garage. Il suit le cours. Quand il l'a complété il apprend que les règlements de l'union fixent comme âge maximum d'entrée l'âge de 26 ans. Il est donc trop vieux pour le métier auquel il se destinait : argent et peine perdus . . .

Un autre élément du succès de certaines écoles, outre la publicité plus ou moins mensongère qu'elles font un peu partout, est la sollicitation directe faite par des vendeurs qui promettent mers et monde aux naïfs qui entretiennent le légitime désir d'améliorer leur situation. Ces roués solliciteurs affectionnent surtout les campagnes, les centres industriels éloignés où il est plus facile de démontrer à un manoeuvre qu'il pourrait, lui aussi, devenir contremaître, surintendant, s'il prenait la peine de se spécialiser dans . . .

Certains solliciteurs se seraient fait jusqu'à $500 par semaine, en vendant ce qu'on pourrait appeler la peau de l'ours.

Contrôle possible ?

Mais, dira-t-on, l'impunité existe-t-elle pour tous les charlatans de l'enseignement ? L'autorité ne se préoccupe-t-elle pas de protéger le public contre ces fausses représentations ?

A l'article 19 du Code scolaire, on lit ceci : "Aucune personne, sauf les ministres du culte et les membres d'une corporation instituée pour fins d'enseignement, ne peut ouvrir ou diriger une école indépendante ou privée sans avoir, au préalable, produit une déclaration à cet effet au surintendant. Ce dernier peut, en tout temps, faire enquête au sujet d'une telle école et faire rapport au Conseil de l'Instruction publique." C'est tout . . . et c'est bien peu.

En ce qui concerne les écoles professionnelles, la loi (loi récente) est plus explicite. Elle exige un permis du ministre du bien-être social et de la jeunesse. C'est la loi, mais . . . Un grand nombre d'écoles l'ignorent ou ne veulent point s'y conformer. On compte actuellement une centaine d'écoles professionnelles privées sous permis. Il y en aurait plus du double qui n'en posséderaient pas encore.

Selon la loi concernant les écoles professionnelles, "quiconque désire établir ou exploiter une école professionnelle doit adresser au ministre une demande de permis en la forme prescrite par les règlements . . . Si le requérant prouve à la satisfaction du ministre que l'école est ou sera pourvue d'instructeurs compétents et du matériel nécessaire et donnera une formation professionnelle convenable, à des taux raisonnables, le ministre émettra un permis pour l'enseignement des arts, métiers ou professions qu'il y mentionnera."

Et la loi ajoute, ce qui est important parce que comportant sanction: "Toute convention conclue, pour un cours, entre un élève et une école professionnelle qui ne détient pas le permis requis par la présente loi est nulle et l'élève peut réclamer le remboursement de toute somme payée à une telle école pour ce cours."

Bien des lois ou règlements, malheureusement, restent lettre morte. En ce qui concerne la loi des écoles professionnelles, un jugement récent de la Cour supérieure donne la preuve du contraire.

Dans une cause portant le no 71,658 de la Cour supérieure du district de Québec (Jean Lortie versus Paramount Dance Studio Inc.), l'hon. juge Noël Belleau a condamné l'école de danse, défenderesse, à payer au demandeur les sommes qu'il avait versées pour apprendre la danse se basant sur l'article de la loi précitée, à l'effet que toute convention conclue avec une école ne possédant pas de permis est nulle et laisse à l'élève le droit de réclamer le remboursement de ses paiements.

Parmi les arguments invoqués par la défenderesse, il y avait celui qu'elle n'était pas une école professionnelle au sens de la loi. Le tribunal a rejeté cet argument, se référant à la loi et aux règlements, précisant que la loi s'applique à tous les arts, métiers et professions relatifs à l'aviation, au bâtiment, à l'imprimerie, à la coupe, à la couture, au tissage, à la réfrigération, à l'optométrie, à l'horlogerie, aux arts plastiques, à la danse, à la formation de mannequins vivants, à la radio, à la télévision, à la confection des chapeaux, à la photographie, à la photogravure, à la gravure sur métal, au repoussage du cuir et de l'étain, à la boucherie, à la galvanoplastie, à la décoration intérieure; au métier de mécanicien, de forgeron, de chaudronnier, de mécanicien de machines fixes, de dessinateur artistique, industriel ou commercial, de monteur d'enseignes au néon, d'électricien, d'opérateur de moteurs à combustion interne, de télégraphiste, de soudeur, de riveur, de maçon, d'étameur et de ferblantier, de débosseur, de tourneur, de vulcanisateur, de cordonnier, de coiffeur, de barbier, de tailleur.

Ouf! qu'il y en a des métiers...

Le jugement du juge Belleau fera jurisprudence et incitera peut-être les écoles privées "bona fide" à se prévaloir d'un permis.

De toute façon il est bon que l'on sache qu'il y a un recours contre les exploiteurs, quand ils sont en marge de la loi.

On oblige les hôtels, grills, restaurants, tavernes, à mettre bien en vue leur permis. Pourquoi n'en ferait-on pas autant pour les écoles ?

Et les parents, avant de confier un de leurs enfants à une école privée, devraient se préoccuper de savoir si cette école est certifiée. Dans le cas contraire, ils ne devraient jamais prendre la chance d'y placer un fils ou une fille.

On nous dit que le ministère du bien-être social et de la jeunesse est en train de réorganiser son service d'inspection pour le rendre plus efficace. Souhaitons que cette réorganisation s'accomplisse bientôt et qu'aucune école professionnelle sans permis soit tolérée plus longtemps. Le public a droit d'être protégé contre les exploiteurs.

Les écoles privées sérieuses ne peuvent que désirer ce contrôle, qui éliminerait des concurrents peu désirables et qui sont pour elles une source de discrédit.

L'exécutif de la jeune Chambre assermenté

Photo prise récemment, à l'occasion de l'assermentation des membres de l'exécutif de la Chambre de commerce des jeunes de Montréal par le juge T. A. Fontaine, de la Cour des sessions de la paix. L'on reconnait, de gauche à droite MM. le JUGE FONTAINE, J. ERNEST SAVARD, président honoraire de la Chambre, BERNARD Janelle, président actif; LAURENT GENDRON ing. p., 2ème vice-président; CONRAD GOYETTE trésorier; Me DENIS R. LANCTOT, secrétaire et Me RAPHAEL BEAUDETTE conseiller juridique. N'apparaissent pas sur cette photo MM. Maurice L. Déry, 1er vice-président et Jean-Paul Létourneau chef du secrétariat.

18 personnes ont péri dans des incendies

Le nombre des désastres, moindre en 1954, révèle le directeur R.-E. Paré.

Dix-huit personnes ont péri dans des incendies, en 1954 à Montréal. Dans son rapport annuel, le directeur du Service des incendies, M. R.-E. Paré, a toutefois déclaré, hier, que le nombre des incendies avait diminué au cours de l'année. De 4,678 qu'il était en 1953, ce nombre est passé à 3,726, l'année dernière.

Le nombre de personnes mortes dans, ou à la suite d'incendies se partage comme suit : un pompier tué au devoir ; deux enfants, six femmes et neuf hommes.

Le rapport signale par ailleurs, que les pompiers ont répondu à 11,296 appels durant l'année, comparativement à 11,960 en 1953 ; ce qui indique une diminution de 664 appels. Ces chiffres comprennent les 3,726 incendies déjà signalés, 4,420 appels inutiles et 3,150 fausses alarmes.

Au nombre des incendies, le directeur Paré comprend 452 feux de champs et 144 feux de joie. Il a en outre remarqué que le nombre de fausses alarmes a augmenté de 187, sur celui de l'année précédente, alors qu'on en avait enregistré 2,963.

Asphyxiés, blessés, brûlés

M. Paré n'a pas donné l'étendue des pertes en argent causées par le feu. Cependant, son rapport précise que 455 personnes ont été victimes du feu d'une façon ou d'une autre.

Quarante-trois personnes, dont 24 pompiers, ont été asphyxiées; 292 autres, dont 279 pompiers, ont été blessées; enfin, 133 autres personnes, dont 22 pompiers, ont subi des brûlures.

D'autre part, le rapport signale que 18 femmes, 13 hommes et 22 enfants, soit un total de 53 personnes, ont été secourus par les pompiers au cours d'incendies.

Le directeur Paré a rappelé que deux incendies ont nécessité trois alarmes. L'un avait détruit l'hôtel Château, rue S.-Denis, au début de l'année. Trois pensionnaires y ont péri. L'autre, alimenté par une forte quantité de peintures et d'huiles, a ravagé un édifice de trois étages, rue Notre-Dame ouest.

Vingt autres incendies ont nécessité deux alarmes, tandis que les pompiers ont répondu à 16 appels à l'extérieur de la ville, au cours de l'année.

Sous la rubrique divers, M. Paré termine son rapport en disant que 18 sonneurs de fausses alarmes ont été arrêtés en 1954. Il signale aussi que 724,250 pieds de boyaux, soit plus de 130 milles de longueur, et 46,253 pieds d'échelles ont été utilisés pendant les 12 derniers mois.

Enfin, le rapport signale que le Bureau de prévention des incendies a fait 48,921 inspections au cours de l'année, et que les résultats de ces inspections ont été satisfaisants dans 40,422 cas. Par ailleurs, 17,460 réinspections ont été effectuées, mais, dans 10,481 cas, les recommandations des inspecteurs n'avaient pas été suivies.

Le directeur Paré a conclu en rappelant que, bien que le nombre des incendies ait diminué au cours de l'année dernière, le danger d'incendie nous menace toujours et seule une vigilance constante nous aidera à passer l'année qui débute, sans incendie désastreux ou néfaste.

Réunion annuelle du Foyer pour épileptiques le 24

Le Foyer pour épileptiques tiendra sa 11e réunion générale annuelle au Mount Stephen Club, à Montréal, le 24 janvier prochain à 5 h. 30.

Les membres du Foyer pour épileptiques entendront le rapport du bureau des directeurs ainsi que l'état financier pour l'année terminée le 30 septembre dernier.

On procédera à l'élection du conseil d'administration qui compte 16 membres et à la nomination de vérificateurs.

Chez les imprimeurs

M. STUART RICHARDSON, qui prononcera une causerie lundi soir à 6 h. 30, à l'hôtel Sheraton-Mont-Royal, au banquet donné à l'occasion de la semaine de l'imprimerie par le Montreal Club of Printing House Craftsmen and Co-operative Graphic Arts Organizations.

Programme "timide", déclare M. Harriman

New-York, 15. (PA) — Le gouverneur démocrate Averell Harriman s'en est pris, hier soir, au programme du président Eisenhower, et l'a qualifié de "timide et d'hésitant". Il ajouta: "1956 est l'année désignée pour la réalisation de notre objectif".

Il accusa l'administration républicaine de ne pas avoir d'envergure dans ses visées, affirmant que les prochains mois mettront en relief "les contrastes entre l'audacité démocratique d'ici (New-York) et la timidité de Washington."

Harriman, mentionné comme l'un des candidats démocrates possibles à l'élection de l'an prochain, prononçait une allocution à un dîner démocrate de la "victoire", tenu en l'hôtel Waldorf-Astoria.

Le comité d'Etat démocrate patronnait ce dîner-célébration du gain du siège de gouverneur de New-York, détenu depuis douze ans par le gouverneur republicain Thomas E. Dewey.

ICA L'institut de CONVERSATION ANGLAISE ENRG

Connu jusqu'ici sous le nom de Cours semi-privés du Major Roger Hénault, M.A., L. Péd., L. Dic., ex-officier instructeur du "R.C.A.F. School of English" qui a visité les principaux centres linguistiques américains, mexicains et européens, vous présente des leçons de conversation d'un genre unique à Montréal, données selon des procédés ultra-modernes : enregistrement de la voix, cinéma, etc.

12 ELEVES PAR CLASSE SEULEMENT

CONDITIONS FACILES : 3 VERSEMENTS

GARANTIE DE PARLER CORRECTEMENT

- PROFESSEURS : A. O'KANE, R. PEDDIE, J. SANDERMAN, etc. PARFAITEMENT BILINGUES
- METHODE EXCLUSIVE, basée sur des expériences faites avec des milliers de militaires et civils
- CHOIX DE COURS DU SOIR : élémentaire, intermédiaire ou avancé (16 semaines)
- LOCAUX A VOTRE PORTE : TESTS, INSCRIPTIONS et COURS.

NORD : Bureau, 575 est, Jarry, et salle St-Edouard, 6511 St-Denis
SUD : Centre Immaculée-Conception, 4265 Papineau
EST : Salle Monsabré, 2344 Monsabré (résidence du prof. A. O'KANE)
OUEST : Collège Ste-Marie, 1180 Bleury

Cours un seul soir par semaine

- ENTREVUES TOUS LES SOIRS, de 8 heures à 10 heures, sauf le samedi et dimanche. A la salle St-Edouard, lundi, mercredi et vendredi seulement.

POUR RENSEIGNEMENTS SUPPLEMENTAIRES SIGNALEZ TA. 0678

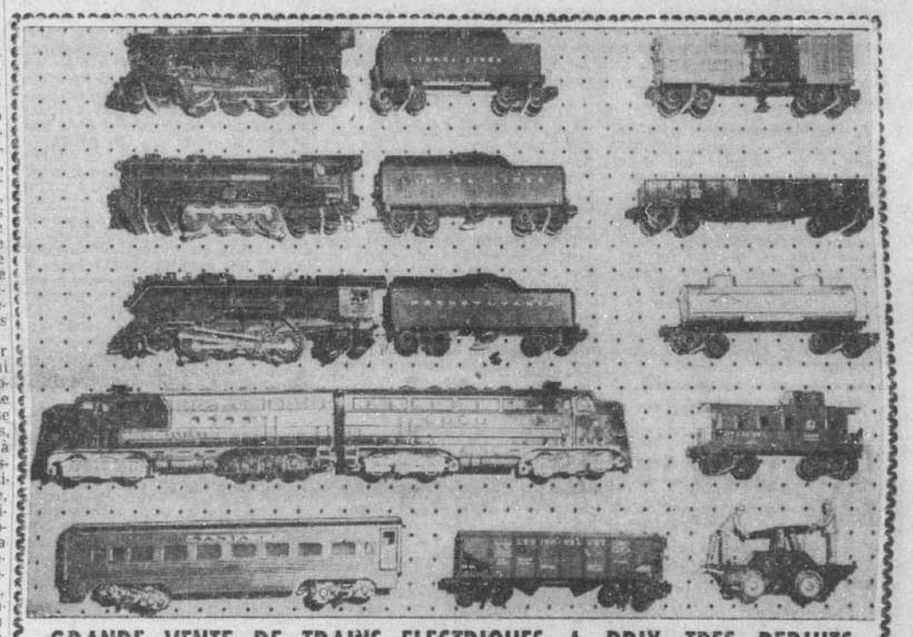

GRANDE VENTE DE TRAINS ELECTRIQUES A PRIX TRES REDUITS

TRAINS

Rég.	VENTE
$43.50	$28.95
$72.50	$47.95
$86.95	$56.95
$94.00	$61.50
$99.95	$65.95
$29.95	$19.95
$25.95	$16.95
$23.50	$15.95

LOCOMOTIVE ET TENDER A SIFFLET ET FUMEE

Rég.	VENTE
$43.50	$22.50
$53.50	$27.50
$62.00	$32.50
$23.50	$14.95
$68.00	$42.50

WAGONS VENTE SPECIALE A 1¢

PLATES-FORMES ET A AUGETS — WAGONS CITERNES "CABOOSES" — FOURGONS
Rég. $6.75 2 pour $6.76
Rég. $6.50 2 pour $6.51

VOITURES DE VOYAGEURS Rég. $16.00 à $20.00 chacune $8.95

Rampe à charbon Lionel avec wagon à bascule Rég. $26.75 VENTE $17.95

Grue et "pumper" automatique à l'huile Lionel Rég. $14.50 VENTE $ 9.95

AIGUILLES GAUGE O Contrôle à distance Rég. $32.50 VENTE $24.95

Contrôle manuel Rég. $16.95 VENTE $10.95

THE TRAINATORIUM — 1225 University — UN. 1-3348

Ogilvy's

Rue Ste-Catherine angle de la Montagne

VENTE DE MI-MOIS

ÉPARGNEZ $120 SUR LA

LESSIVEUSE THOR 1955 ENTIÈREMENT AUTOMATIQUE

adaptée à 2 GENRES DE LESSIVE en UNE SEULE MACHINE

1. ACTION NETTOYANTE PAR SUPER-AGITATEUR. La plus sûre pour n'importe quel tissu.
2. AUTOMATIQUE, MANUELLE ou MINUTEE — REMPLIT, LAVE, RINCE et assèche par action centrifuge une charge complète de vêtements — en seulement 18 minutes, y compris le remplissage d'eau.

PLUS AUTRES CARACTERISTIQUES DE LUXE, telles que :

★ CUVETTE TOUT PORCELAINE lisse comme le verre, inoxydable, intachable et inodore.

★ ECONOMISEUR DE SAVON et EAU

sans supplément VOYEZ LA NOUVELLE THOR en démonstration au quatrième chez OGILVY samedi après-midi et toute la journée lundi. Vous conviendrez qu'aucune autre lessiveuse n'offre tant de caractéristiques remarquables.

OGILVY'S — Appareils domestiques, au quatrième

INSTALLATION NORMALE — et DEMONSTRATION — CHEZ VOUS SANS SUPPLEMENT

Fabriquée pour vendre $399.
Chez Ogilvy

$279.

Si vous préférez . . .

AUCUN VERSEMENT COMPTANT sur cette lessiveuse.

Seule la taxe de vente est payable au moment de l'achat.

★ JAS. A. OGILVY'S LIMITED — JAS. A. OGILVY'S LIMITED — JAS. A. OGILVY'S LIMITED

LE COURRIER DE COLETTE

Quoi de plus tragique que ces pauvres vies de femmes sacrifiées dans l'ombre et le silence à l'égoïsme d'un mari despote ?

D. — Je suis une vieille femme à cinquante-deux ans et je n'aurai jamais connu un vrai bonheur dans ma vie. Depuis vingt-six ans que je suis mariée, je puis dire que les épreuves ne m'ont pas manqué. Deux de mes enfants sont morts en bas âge; celui qui me reste est parti de la maison à seize ans et c'est à peine si je l'ai revu. Mon mari ne m'a jamais rien dit de ses affaires, il ne m'adresse que rarement la parole, ne sort jamais avec moi, mais s'absente cependant tous les soirs et souvent rentre ivre à la maison. Je le soigne alors, mais il oublie de me dire merci et c'est toujours à recommencer. Jamais il n'a pensé que moi aussi, je pouvais avoir besoin de distractions. J'ai tout enduré sans rien dire, jusqu'à l'infidélité que j'ai surprise. Bien entendu, l'amour que j'avais pour lui n'existe plus et parfois, je songe à partir sans rien dire et à essayer de gagner seule ma subsistance. Je sais coudre et ma santé est encore bonne. Pensez-vous que mon mari serait obligé alors de me payer une pension, en cas de maladie ? — UNE PAUVRE MERE

R. — Que vous dirais-je, chère amie, que vous ne vous soyez dit à vous-même ? Vous pouvez bien tenter de secouer vos chaînes, mais ce sera en quelque sorte toute une vie à refaire et en aurez-vous la possibilité ? Cet homme dans la dépendance de qui vous vivez depuis si longtemps ne comprendra rien à votre fuite, étant sans doute de ces êtres qui, trop occupés de leur propre satisfaction, ne voient que ce qui les touche. Il est probable qu'il se dit : "Elle ne crie pas, donc, elle n'a pas de mal."

Quoi de plus triste, que ces vies de femmes sacrifiées dans l'ombre à l'égoïsme d'un homme ! C'est un drame muet qui se joue à l'intérieur de l'âme, jour après jour sans espoir d'un autre dénouement que la mort. Et lorsque manquent même les consolations maternelles, à quoi penserait la pauvre créature, sinon à briser ses liens ? La chose n'est pas facile et elle est loin d'être toujours une solution heureuse. Pour vous, je crois qu'il vaudrait mieux avertir votre mari de vos desseins. Il n'est plus jeune, peut-être votre confidence le ferait-elle réfléchir à son injustice, à son ingratitude. Peut-être la crainte égoïste de se trouver seul et délaissé de tous un jour, le fera-t-il trembler ? Et, alors, s'avisera-t-il de vous montrer plus de considération quand ce ne serait que par intérêt.

Si vous quittez le foyer de votre plein gré, je crains pour vous les conséquences d'un tel acte. Apparemment, vous vous serez mise dans votre tort et l'on pourra vous imputer la chose. Ayant agi de votre plein gré, votre mari pourra en prendre prétexte pour vous refuser une pension, advenant le besoin, il pourra arguer que sa maison vous est toujours ouverte et vous n'aimeriez pas y retourner dans de telles conditions. Le mieux serait donc de chercher un arrangement qui vous permit de mener une existence plus confortable que celle à laquelle vous soumet la triste conduite de votre mari. Si vous pouviez obtenir qu'il vous octroie un budget vous permettant de vous reposer, de vous soigner et de vous procurer quelques distractions, vous auriez raison de vous en contenter, plutôt que de risquer de vous trouver un jour, seule, malade et incapable de gagner votre vie.

Vous n'êtes pas tenue à mener la vie sédentaire d'une recluse. Vous n'avez pas d'enfants et rien ne vous empêche de vous créer quelques occupations intéressantes : oeuvres de charité ou de bienfaisance, cercle de couture ou de cartes, cinéma, musique, que sais-je ? Si votre mari s'étonne ou s'irrite de la chose, vous n'aurez qu'à lui répliquer calmement que vous croyez avoir rempli vos devoirs aussi bien qu'il a rempli les siens et que vous pensez avoir droit à quelque compensation pour la triste vie que vous avez eue auprès de lui. Cette passivité que vous avez gardée durant toutes vos années de ménage a probablement agi comme un encouragement à l'égoïsme de votre mari. Il est temps que vous deveniez plus agressive, du moins que vous tentiez de le devenir, courant la chance d'en retirer de bons fruits.

COLETTE

Q.—Je viens comme tant d'autres demander secours à votre courrier de miracles qui dure depuis des années. Je m'en souviens depuis ma petite enfance, quand je vivais aux Etats-Unis avec ma chère maman, disparue depuis. Vous étiez un peu plus sévère dans ce temps-là et les malheurs étaient moins nombreux. On dirait qu'à présent on ne craint plus rien, c'est pour cela aussi qu'il arrive tant de choses ! Je pense souvent combien votre courrier est un guide précieux, aussi bien pour les jeunes que pour ceux qui s'engagent dans la vie du ménage et ont à faire face aux difficultés de la vie, aux femmes soumises à un mari ivrogne ou malcommode. Vous vous y connaissez aussi bien sur la question du vêtement que dans la décoration intérieure et vous savez conseiller ceux qui ont recours à vous pour exprimer leurs dernières volontés. Enfin, on vous réclame de partout. On sait combien votre carrière est utile. Il nous a été agréable de voir votre figure si sympathique lors des fêtes qui ont marqué votre cinquantenaire de journalisme et nous nous sommes réjouis des honneurs dont vous avez été comblée. Et maintenant que je vous ai dit un peu de ce que je voulais vous dire, depuis si longtemps, voici ce qui m'amène vers vous une fois encore. Mariée depuis plusieurs années à un excellent mari j'ai été éprouvée dans ma santé. J'ai perdu tous mes enfants. Lorsque mes forces revinrent quelque peu, je fis des démarches pour adopter un enfant. Plusieurs tentatives furent vaines, on me répondait toujours la même chose. —"Vous n'êtes pas assez forte, revenez quand vous serez mieux." D'autres tentatives échouèrent également que nous fîmes dans le domaine privé. J'ai réussi finalement à en adopter un, mais j'en aurais voulu plusieurs et j'ai cru un jour que j'aurais ma chance, car un prêtre belge avait quelques enfants abandonnés, orphelins de guerre, à placer, mais il a décidé de les garder en dehors de Montréal et de les élever avec l'aide des autorités. Serait-ce folie de chercher encore à en adopter d'autres ? Je suis plus forte qu'avant. Mon mari a 45 ans. On n'est pas riche, mais tout de même, j'ai fait plusieurs dons aux missions étrangères. Ma vie est-elle méritoire, d'après-vous ?

AMERICAINS-CANADIENS

R.—Il ne m'appartient pas de juger de vos mérites, mais je crois que vous avez fait votre possible. Je vous remercie de vos élogieuses paroles que j'ai publiées malgré moi, tant vous sembliez éprouver de plaisir à me les dire. Je m'excuse auprès de tant d'autres qui ont été si sympathiques à mon endroit et que j'ai dû remercier brièvement dans le temps, pour ne pas prendre un espace toujours précieux au service des lecteurs et lectrices. Mon courrier de "miracles" comme vous dites, a l'heur de vous plaire, mais je crois que vous exagérez mes mérites. C'est en toute simplicité et en toute bonne foi que je réponds aux questions qui me sont posées et si je puis rendre service aux autres, j'en suis par le fait même comblée. Je ne crois pas être moins sévère qu'autrefois, car on ne transgresse pas certains principes, mais je m'efforce de comprendre les jeunes. Il faut vivre avec son temps et se mettre à leur portée, ne pas jeter les hauts cris pour rien, comme on le faisait peut-être un peu maladroitement autrefois. Les temps changent, mais les hommes ne changent pas et c'est pourquoi il faut garder un oeil bien ouvert, de peur de trop céder aux penchants qui animent certains. Il est difficile de contenter la masse, mais satisfaire la plupart est assez facile, pourvu que l'on demeure dans les sentiers du bon sens et c'est ce que je m'efforce de faire, au risque parfois de déplaire, cela arrive, bien que l'avenir se charge aussi de me donner raison vis-à-vis ceux-là même qui ne sont pas toujours de mon dire. Quant à vous, je crois que vous feriez mieux de ne pas insister pour réaliser votre rêve d'avoir une nombreuse famille. On hésite — et la chose est logique — à donner en adoption des enfants en bas-âge aux plus de quarante ans. Il faut être jeune pour avoir la patience que commande l'éducation d'un enfant. Les petits ont moins besoin d'un refuge que d'un foyer normal. Quand les parents sont rendus à quarante ans et plus, les jeunes enfants ne sont déjà plus des bébés et même s'il en arrive d'autres, ils s'appuyent sur une expérience acquise personnellement. Croyez-moi, renoncez à ce projet que le ciel lui-même semble ne pas favoriser puisque les tentatives faites dans ce but louable n'ont pas abouti. Vos malheurs passés, votre contrariété même, votre chagrin d'avoir perdu vos propres enfants, sont déjà des mérites accumulés pour l'au-delà, me semble-t-il et un prêtre vous rassurera si cette question vous trouble davantage. Lui seul pourra vous enlever cette sorte de scrupule que vous paraissez entretenir encore, en dépit de tout cela.

Q.—Pour clore une discussion, pourriez-vous me dire de quelle date la population du Canada a dû, pendant la guerre, se servir de coupons de rationnement pour la viande et si ces coupons étaient obligatoires pour obtenir de la viande ?—Mme S.B.

R.—Je ne saurais vous dire exactement à quelle époque, durant la guerre, ces coupons ont été en vigueur, mais il est certain qu'il fallait les remettre au boucher pour obtenir sa ration de viande, comme pour les autres denrées café, beurre, sucre, soumises, elles aussi, au rationnement. Un boucher vous le dirait peut-être exactement, car il a dû garder souvenance des rapports qu'il avait à faire à la Commission des Prix et du Commerce en temps de guerre, organisme qui régissait les restrictions.

—Q.—Auriez-vous l'obligeance de me dire après combien de temps l'on peut porter une blouse toute blanche pour le deuil d'un père ou d'une mère. Aussi j'aimerais savoir quand on peut porter un collier simple et des boucles d'oreilles de perles cultivées ? — NOELLA

R.—On peut porter une blouse blanche après huit à dix mois, c'est-à-dire quand s'achève la première période du deuil qui, strictement parlant dure un an. Les bijoux blancs sont admis à peu près en même temps. Selon les règles du deuil, on porte, durant un an, des vêtements tout noir et les six mois qui suivent couvrent la période de demi-deuil, où l'on porte du blanc, du gris, du violet et du mauve, mais beaucoup de personnes devancent maintenant quelque peu le temps réglementaire et je ne crois pas que l'on doive s'en offenser. C'est matière de jugement, le deuil n'étant qu'une convention, un signe de discrétion, plutôt que la mesure du chagrin que l'on ressent de la perte d'un être cher.

A Lynne. — Votre question demanderait des explications trop longues à vous donner en ces colonnes. Je vous engage à vous rendre à une bibliothèque et à demander qu'on vous indique un ouvrage où vous trouverez de la documentation sur cette secte. Sur l'eau comme sur terre, les frontières sont gardées et surveillées comme il se doit.

COURS COMPLET de Chapeaux JEANNE de GRASSE Enrg

à le plaisir d'annoncer que ces cours de chapeaux commenceront à la fin de janvier.

Inscrivez-vous maintenant
Nombre d'élèves limité

1038 Sherbrooke O. MA. 9011

POILS SUPERFLUS
DETRUITS POUR TOUJOURS
Diplômée de Kree Institute de New-York
Ondes courtes — La machine la plus récente et la plus perfectionnée qui soit au Canada.
Salon Madeleine Tremblay
3434, ST-DENIS HA. 4435

La broderie nouvelle

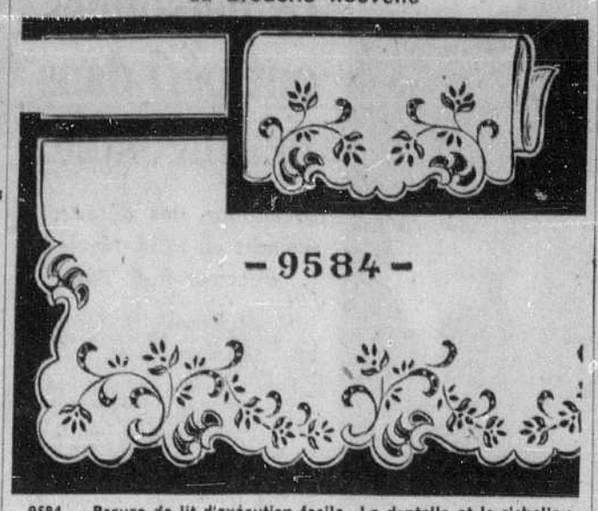

9584 — Parure de lit d'exécution facile. La dentelle et le richelieu sont au feston, les feuilles et les fleurs, en broderie pleine. Ce modèle sera très joli brodé sur du blanc ou sur percale de couleur. Patron au fer chaud: taies d'oreiller, la paire: 50¢, drap: 80¢. En plus, taxe de 5% pour Montréal; de 2% ailleurs dans le Québec.

P.S.—On peut se procurer ces patrons en écrivant au bureau de la "Presse", LA BRODERIE NOUVELLE, incluant mandat ou bons de poste. La "Presse" n'est pas responsable des lettres non reçues. Les patrons ne sont pas échangeables.

M. Roland Gravel décédé à 41 ans

Ses funérailles ont eu lieu à l'église S.-Joseph de Rivière-des-Prairies.

M. Roland Gravel, inspecteur-électricien, est mort subitement à l'âge de 41 ans. Il laisse son épouse, née Josette Desjardins, et ses deux enfants, Pierre et France.

Le cortège, précédé de trois landaus, s'est rendu à l'église S.-Joseph de Rivière-des-Prairies, où M.

le curé Georges Fleury fit la levée du corps. Le service fut chanté par M. l'abbé Honoré Primeau, ancien curé, assisté du R.P. Evariste, O.M.C., et M. l'abbé Roger Roy, aumônier au Mont-Providence. Assistaient au choeur, M. le curé G. Fleury et M. l'abbé Corbin.

Le deuil était conduit par les frères du défunt: MM. Ulric, Roger et Rodolphe Gravel.

Au premier rang de l'assistance on remarquait les frères du défunt ci-haut nommés et sa soeur Mme Joseph Dubreuil (Fleurette); ses beaux-parents: M. et Mme Joseph Desjardins; ses beaux-frères et belles-soeurs: MM. et Mmes Paul, Gilbert, Girard et Germain Desjardins; J. Corbin, M. Larouche, A. Lepine et P. Rivard; Mesdames Ulric, Roger et Rodolphe Gravel.

Représentaient le Commission scolaire du village de Riv.-des-Prairies: MM. Joseph Trudel président, André Aselin, J.-P. Tessier, Paul Fournier et Mtre Armand Trudelle, sec.-trés. La Coommission Scolaire de la paroisse de Riv.-des-Prairies était représentée par MM. Amedée Fortin, président, J.-R. Mathieu, Ernest Roy, Wellie Lajeunesse, Maurice Beloil, principal.

Les compagnons de travail, du ministère du Travail de la province étaient représentés par MM. René Labelle, chef inspecteur, E. Cassidy, Victor Rochon, Ass. Examinateurs, A. Rochon, R. Dumontier, H. Bleau, R. Dionne, U. Labelle, R. Labelle (St-Hyacinthe), A. Rousseau, Turgeon, H. Pilon ,R. Gervais, R. Gates, A. Bastien, A. Poitras, Emile Martin, G. Vachon, A. Varin, Antonin Frenette, René Paré, E. Poissant, W. Rochon, A. Rochon, Henri Boyer, Roméo Dionne, A. Alarie, Henri Auger, Victor Rochon, Hubert Labelle, Wilfrid Turgeon, Irénée Nantel, Marc Chénier, A. Primeau, Oscar Poitras, F.F. Duquette, J. Boileau, P. Hébert.

Le personnel enseignant de l'Ecole St-Joseph, filles, était représenté par les RR. SS. du Sacré-Coeur et le personnel enseignant de l'Ecole St-Joseph, garçons, par MM. I. Bourgault, principal, Jules Massie, Denis Cusson, Wellie Beng, Jacques Froment, Gilles Lévesque, Denis Larochelle, Bernard Avon. De nombreux élèves des écoles étaient présents. Deux religieuses de l'Immaculée-Conception, les RR.SS. Madeleine-du-Sauveur et St-Roch, étaient dans la nef.

La société St-Vincent de Paul de la paroisse était représentée par MM. Paul Girard et Ernest Cardinal.

Le choeur de la paroisse, sous la direction de M. G. Boucher, faisait les frais du chant. M. Jacques Froment touchait l'orgue.

On remarquait aussi MM. Bernard Longpré, Girard, Olivier Longpré, R. Desjardins, Robert Allard, David St-Pierre, Jean Longpré, Y. Lafortune, L. Fontaine, M. Arès, L. Berthelette, G. Montréal, R. Dubé, G. Allard, R. Allard, A. Dupuis, M. Robert, J. Robert, F. Larin, R. Trudeau, H. Labelle, L. Pelletier, R. Baril, A. Paré, L. Cordeau, E. Bertrand, R. Léger, M. Demarbre, O. Arès, P. Paquin, W. Ouellette, C. St-Jean, H. Boyer, Roland Léger, A. St-André, Roland Léger, S. Desjardins, R. Leroux, M. Desjardins, A. St-André, J. Paquette, A. Duplessis, M. Duplessis, P. Nadon, J. Lagacé, O. Daniel, J. Duplessis, R. Caron, R. Talcon, O. Duplessis, W. Roy, E. St-Jean, J. Paquette, M. Léonard, E. Crépeau, G. Gouarec, E. Gervais, L. Noiet, J. Léveille, L. Bleau, G. Beausoleil, T. Martin, L. Martin, A. Lussier, E. Beauchamp, W. Rodrigue, M. Paré, R. Rodrigue, G.-H. Paquette, A. Duplessis, L. Desjardins, D. Fortin, Dagenais et P.E. Desjardins, O. Longpré, L. Lachapelle, A. Demarbre, E. Paré, D. Fortin, J. Paré, C. St-Vincent, G. St-Vincent, J. Longpré, J. Desroches, D. Durocher, A. Richard, R. Fortin, J. Voukirakis, J.-E. Plante.

Dans l'assistance, on remarquait Mmes Roland Léger, Edouard Allard, René Nolet, M. Arès, H. Nadon, R. Fortin, E. Fortin, E. Larin, Ed. Asselin, A. Asselin, R. Léger, E. Bertrand, L. St-Jean, G. Lauzon, O. Belisle, A. St-André, O. Gagnon, J.-O. Duplessis, W. Roy, G. Bastien, E. St-Jean, I. Bleau, P. Tétrault, Pelletier, Pion, G. Robert, W. Rodrigue, M. Paré, J. Lagacé, R. Primeau, D. Caron, G. Lévesque, L. Desjardins, R. Longpré, F. Rodrigue et Mlles P. Roy, C. Roy, D. Roy, B. Paré, O. Duplessis, Beauchamp, A. Demarbre.

Poils détruits
DEFINITIVEMENT
par une infirmière graduée
PAULE BEAUDOIN
de l'hôpital Notre-Dame et diplômée en électrolyse de l'Institut Kree de New-York
426 E., Boul. ST-JOSEPH BE. 6173

Peu de nouveaux venus

—Environ 96 pour cent de la population du Danemark est autochtone.

La podologie

J'USE MES SOULIERS

—TOUS DROITS RESERVES—

Voilà une observation que me font très souvent les patients; elle s'ajoute à d'autres ennuis causés par leurs pieds. En voulant me répéter à dessein, je vous rappelle que le pied est l'organe le plus distinctif de l'homme et que celui-ci est le seul plantigrade, c'est-à-dire le seul être vivant qui marche sur toute la surface de la plante de ses pieds... et j'inclus la femme !

Si tous les humains sont pourvus de pieds en tout points semblables, il serait bien logique de s'attendre à ce que l'utilisation de cet organe pour sa fonction principale, la marche, soit également semblable. Or tel n'est pas le cas. Chaque individu a une démarche bien particulière et son influence sur les troubles du pied est d'une grande importance. C'est ce que nous verrons aujourd'hui en étudiant la marche normale et quelques variétés de la marche anormale.

Le patient qui me fait observer qu'il use mal ses souliers et particulièrement aux talons en arrière et en dehors, se trouble inutilement. Dans le premier schéma, aujourd'hui, nous revoyons des os humains : l'astragale qui reçoit premièrement le poids du

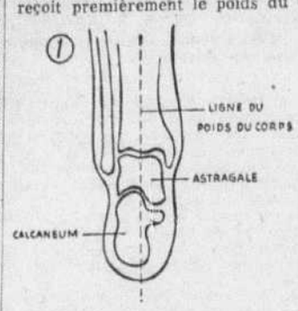

TALON GAUCHE, VUE ARRIERE
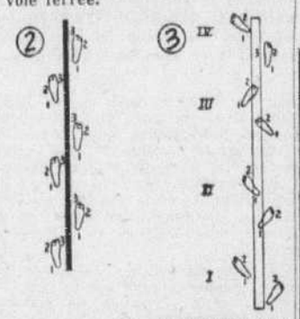
MARCHE NORMALE

VARIETES DE LA MARCHE ANORMALE

corps en le transmettant par contact direct au calcanéum, et le calcanéum représentant le point de rencontre de deux forces, l'une qui est le poids du corps, l'autre l'opposition faite par le terrain plus ou moins résistant sur lequel le pied évolue.

Sur le schéma (no 1), vous remarquerez que le calcanéum est un os très gros comparativement aux autres os du pied (voir schéma no 1 de la semaine dernière) et qu'il est situé sur la moitié externe du talon. Il est donc bien acceptable que la rencontre des forces dont il a été question plus haut, se fasse davantage sur un gros élément solide et résistant. C'est le rôle du calcanéum.

Donc, l'usure du talon sur le bord externe et postérieur est tout à fait normale. C'est le premier temps du pas. Dans le deuxième temps du pas, au moment où le poids du corps est transmis du talon à l'avant-pied, cette transmission de poids se fait du calcanéum à la base du cinquième métatarsien, puis à la tête de celui-ci (petit orteil) et dans un troisième temps, à la tête du premier métatarsien (gros orteil). Le pas est complet et le poids du corps passe alors à l'autre pied. (Voir le premier schéma de la semaine dernière).

Voilà la façon normale d'utiliser le pied dans la marche. Si cette transmission du poids du corps ne suit pas cette filière rigoureuse, il se produit des tensions sur les nombreuses articulations du pied et les douleurs apparaissent.

Pour mieux comprendre la marche normale, voici un deuxième schéma qu'il faut interpréter de la façon suivante.

En supposant une ligne droite qui permettrait dans la marche de balancer de chaque côté ses deux pieds (no 2), vous constatez qu'à chaque pas le pied est tout à fait parallèle à cette ligne, l'avant-pied pointant droit en avant et les deux pieds se rapprochant le plus possible et également de la ligne médiane, sans la dépasser. Dans le cas contraire, la marche devient anormale et il est facile de constater par le schéma suivant que si l'avant-pied s'éloigne de cette ligne centrale, tracée pour les besoins de cet exposé, ou que contrairement cet avant-pied s'en rapproche trop, ou encore que le sujet marche en empiétant sur la ligne comme s'il marchait sur un fil de fer, la transmission du poids du corps ne pourra se faire d'une façon harmonieuse et provoquera, comme nous l'avons déjà dit, des tensions douloureuses aux diverses articulations du pied.

Dans le troisième schéma, dans la première variété de la marche anormale, le malade estompe un temps de la marche normale puisqu'il appuiera sur le bord de son talon et sautera immédiatement sur la tête de son premier métatarsien sans passer par le cinquième métatarsien.

Dans la deuxième variété, le même défaut se produit, mais en plus, le partage du poids du corps sur les deux pieds se fait mal parce que le corps ne se balance pas d'un côté et de l'autre, mais vient faire mourir tout son poids sur la ligne médiane en entravant le jeu musculaire de l'équilibre statique normal. Chacun se souvient de la difficulté éprouvée en voulant marcher sur un rail de voie ferrée.

Dans la troisième variété, le malade passe encore par dessus un temps de la marche et celui-là très important, le troisième, en ne marchant que sur le bord externe du pied. Ces trois variétés de la marche anormale peuvent se combiner et il en existe aussi d'autres qui sont moins fréquentes. Chacune d'elles, cependant, en utilisant mal le pied dans sa fonction principale qui est la marche, peut être responsable de déformations, de douleurs, de transpiration et que sais-je encore.

La ménagère qui achète un nouvel appareil de cuisson reçoit en même temps un livret qui lui explique le mode de fonctionnement de cet appareil et parfois même lui montre les éléments qui le composent. Malheureusement, à la naissance, nous ne recevons aucun livret sur le mode d'emploi de ce merveilleux appareil organique qu'est le corps humain. Si la Médecine dans sa lutte contre les maladies en général, a pu offrir au public des méthodes hygiéniques pour l'habitation, l'alimentation, la récréation, etc., le pied, jusqu'à ces dernières années, n'a pas reçu toute l'attention qu'il méritait. C'est pourquoi, j'ai voulu par cet article exposer très brièvement la marche normale; ceci pour les mères d'abord, j'ajouterai même les éducateurs afin de commencer cet enseignement avec la jeune génération, et ensuite pour ceux qui se reconnaissent dans une des variétés de la marche anormale en leur offrant la possibilité de se corriger s'ils ne souffrent pas encore et s'ils en est encore temps. Puissé-je avoir atteint mon but?

Raymond Larichellière, M.D.

Q.: Par quoi sont causées les verrues plantaires?

R: L'apparition de verrues plantaires est habituellement provoquée par un microbe, mais elles peuvent l'être aussi par un petit corps étranger, une déficience de magnésium dans l'organisme et aussi par d'autres causes que j'ai déjà énumérées dans la Presse du 22 octobre 1954.

N.B.—L'auteur regrette de ne pouvoir répondre à toutes les demandes de renseignements supplémentaires que des lecteurs voudraient lui faire par lettre à lui-même ou à la "Presse".

Un manuel de relations extérieures

Publié par l'armée canadienne dans l'intérêt de la presse et de son personnel.

Ottawa, (PCf) — L'armée canadienne a publié un "manuel de relations extérieures" de 21 pages.

Un porte-parole a déclaré que ce manuel avait été redigé dans l'intérêt mutuel de la presse et de l'armée. Des exemplaires et ce précis de la distribution des renseignements d'ordre militaire seront distribués aux journaux et autres organismes d'information à travers tout le pays.

D'autres exemplaires seront fournis à tous les officiers de l'Armée régulière et un exemplaire sera mis à la disposition de cinq officiers sur dix dans la réserve.

Les autres membres de nos forces armées pourront se procurer le manuel en s'adressant à la bibliothèque de leur unité.

Le livre, qui a demandé plusieurs mois de préparation, a été publié avec l'approbation du lieutenant-général Guy Simonds, chef de l'état-major général.

Bien que le CARC ne dispose pas d'un manuel identique, on souligne que des commandements réguliers sont d'usage pour ce qui a trait aux relations extérieures.

La marine est à préparer, de son côté, un manuel du même genre que celui de l'armée.

Les recommandations et les suggestions de l'Association des correspondants de guerre, dont les membres ont acquis une expérience précieuse, au cours de la dernière guerre, et du conflit coréen, ont été étudiées attentivement et certaines d'entre elles ont même été incorporées au manuel.

—El Salvador, en Amérique Centrale, est le principal producteur de gomme de baume médicinal.

Le Connecticut élève la solde des forçats

Hartford, Conn., 15. (AP) — Un détenu de la prison de l'Etat du Connecticut a obtenu gain de cause lorsqu'il s'est plaint par lettre à la législature de cet Etat que son salaire quotidien de 15 cents était insuffisant en raison de la hausse des prix. La représentante Ruth F. Suarez, de Cheschire, une républicaine, a obtenu des législateurs que la paie accordée aux prisonniers soit désormais portée à 25 cents par jour. L'auteur de la revendication, un forçat condamné à une peine d'emprisonnement de 20 ans, avait expliqué entre autres choses dans sa lettre "une échelle de traitement quotidien de 15 cents établie en 1913 a maintenant perdu la moitié de sa valeur".

POILS SUPERFLUS
Enlevés pour toujours
Traitements donnés sur la surveillance de spécialistes électrologistes : Mlle Shirley et M. Melvin
STUDIO VIENNA Enrg.
Etabli en 1925
La plus récente méthode à ondes courtes rapides et électrolyse multiple approuvés par les médecins
Confidentiel VENEZ
Garantie écrite TELEPHONEZ
Consultation gratuite OU ECRIVEZ
AV. 8-8311
Ch. 200, édifice Drummond
1117 ouest, rue Ste-Catherine

HERNIEUX
NOTRE BANDAGE HERNIAIRE
pour hommes, femmes et enfants
EST
Votre plus grande protection
Fabriqué dans nos propres ateliers et ajusté parfaitement à votre cas. Faites-en l'essai, c'est vous qui serez le meilleur juge.
C. Martin Enrg.
BANDAGISTE ORTHOPEDISTE
48 EST, RUE CRAIG
Mlle Corinne MARTIN prop.
Dépt. 8, Montréal — HA. 3727

La nouvelle méthode NEO-CHALEUR KEVA
ENLEVERA POUR TOUJOURS
POILS SUPERFLUS
ONDES COURTES — ULTRA-RAPIDE — SANS DOULEUR, NI TRACE — PRECONISEE PAR LE CORPS MEDICAL.
• SIGNES • VERRUES • BOUTONS • ACNE
Diplômé de PARIS, et KREE de NEW-YORK — Consultation gratuite.
Crème acnélia pour boutons.
1396, Ste-Catherine O., suite 326.
UN. 6-7287

NE LAISSEZ PLUS TOUSSER VOS ENFANTS
DONNEZ-LEUR
ANISOL

Formule des Pharmacies Sarrazin & Choquette, vendu exclusivement par les Pharmacies Sarrazin & Choquette. Recommandé contre les rhumes et la toux des enfants de six mois à cinq ans et plus. Délicieusement aromatisé à l'anis.
La bouteille 49¢
Les PHARMACIES professionnelles
SARRAZIN & CHOQUETTE
St-Denis-Mont-Royal BE. 1711
921, Ste-Catherine E. PL. 9622
6511 St-Hubert CA. 8234

L'OIGNON PROUVE QU'ARRID ARRETE L'ODEUR INSTANTANEMENT!
Nouvelle Crème Désodorisante avec Chlorophylle
APPLIQUEZ-LA — CHASSEZ L'ODEUR!

Si vous désirez une preuve convaincante qu'Arrid vous donne, plus que tout autre désodorisant, une protection complète contre l'odeur de transpiration des aisselles, faites ce simple essai: Frottez le dessus de votre main avec une tranche d'oignon. Frottez ensuite avec Arrid contenant de la Chlorophylle. Lorsque la couleur verte a disparu, l'odeur de l'oignon a aussi disparu. Et voilà exactement ce qui arrive aussi à l'odeur de transpiration. Obtenez aujourd'hui même la crème douce Arrid avec Chlorophylle.
ARRID avec Chlorophylle qui ne tache pas.
53¢

JAMAIS VUE À MONTRÉAL
À UN AUSSI BAS PRIX
THOR ENCORE PREMIERS EN 1955
vous offrent
LA SEULE LESSIVEUSE CARRÉE DU GENRE

Valeur rég. de $249.95
Moins allocation pour votre vieille machine $80.00
SPECIAL $169.95
Garantie de 5 ans de la Cie THOR
NOUVELLE — DIFFERENTE
RINÇAGE A L'EAU FROIDE
5 gallons d'eau chaude pour 1 lavage complet
Val. rég. de $399.95 moins allocation pour votre vieille lessiveuse 150.00
SPECIAL $249.95
GRATIS ! ECONOMISEUR D'EAU ET SAVON
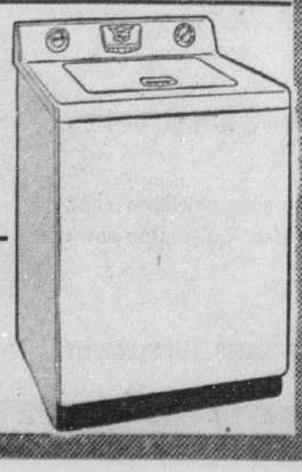
BILODEAU FURNITURE
Accessoires électriques de tous genres
Distributeurs autorisés de THOR
1840 EST, BEAUBIEN — GR. 6029

Madame, le travail de maison est incessant et ne laisse pas de temps pour le repos; conservez vos forces avec un bon tonique. Tonifiez-vous avec un produit connu, efficace et de prix abordable.
Contre *faiblesse, pâleur, troubles particuliers dus à l'anémie.*
PILULES ROUGES
Tonique à base de fer, préparé contre l'anémie
65¢ la boîte, 3 boîtes pour $1.80
CIE CHIMIQUE FRANCO-AMÉRICAINE LIMITÉE 6-54

NOUS LOUONS

CHAISES
TABLES
VAISSELLE
VERRERIE
NAPPES
SUPPORTS POUR VETEMENTS
TABLES POUR LES HUITRES
COUTELLERIE
CHAISES
CHROMÉES
D'INVALIDES
ROULANTES
LITS D'HOPITAL
BEQUILLES
BENCH AND TABLE SERVICE LTD
FONDEE 1919
6220, BOUL. DECARIE
RE. 8-4755

SERVICE COMPLET DE PEDICURE
EXAMEN GRATUIT A L'AIDE DU PEDOGRAPHE DU Dr SCHOLL
Si vous avez de la difficulté à marcher parce que vos pieds vous font souffrir,
Rendez-vous sans tarder à notre clinique
Vos pieds sont alors soigneusement examinés par un membre de notre personnel expert.

Nos méthodes se sont prouvées efficaces dans la plupart des cas obstinés de maux de pieds.
TRAITEMENTS APPROPRIES A PRIX MODIQUES
Souliers, bas de varices et supports ajustés minutieusement par des experts initiés suivant la méthode scientifique du Dr SCHOLL
Tous les jours 9 à 5 p.m.; le vendredi, de 9 à 8 p.m.; le samedi, de 9 à 5 p.m.
Dépositaires autorisés pour les fameux souliers du Dr SCHOLL
Wolfe Street Foot Clinic
Etablie depuis 1941
1410, rue WOLFE angle Ste-Catherine AM. 0580
La plus importante clinique du genre au monde

Janvier tout blanc

La magie de la neige opère en ce mois de blancheur où le paysage prend sa physionomie d'hiver. Dans cette ambiance, les maîtresses de maison songent à faire provision de linge blanc. Le commerce les y invite par des occasions alléchantes. Nous sommes à l'époque où si l'élégance regarde déjà vers le printemps, celui-ci demeure encore assez lointain. Chacune profite donc de ce répit pour "rhabiller" sa maison.

Partout la neige est accueillie avec joie. Les enfants sont ravis des plaisirs qu'elle leur dispense. Ne met-elle pas le comble aux voeux des skieurs ? Tandis qu'à la ville les toitures sont toutes blanches, à la campagne, les bois en sont feutrés. C'est comme si la nature avait étendu la nappe sur la terre, en vue d'un plantureux festin.

Régal de beauté, à n'en pas douter, régal artistique également, car il n'est pas un repli de terrain, pas un arbre, pas une chaumière qui ne s'esquisse avec bonheur sous cette parure immaculée.

Vierges de tout sillon, les pentes attendent le bon vouloir des amateurs, et ils sont légion, pour y tracer des arabesques significatives de leurs exploits. Pour peu que le soleil s'en mêle, ils connaîtront des beaux jours, les sportifs que la montagne invite . . .

Sport d'hiver idéal, le ski tente la jeunesse. Petits et grands, jeunes et moins jeunes vont demander à la montagne des plaisirs qu'elle ne peut leur donner durant la belle saison. Ainsi, les agréments de l'hiver ne le cèdent en rien à ceux de l'été. Le besoin de détente s'intensifie de plus en plus. Aller dans le Nord est plus qu'une habitude, une nécessité pour ceux que leurs occupations, à la ville, privent de prendre l'air comme ils le désireraient. On ne respire vraiment bien que sur les sommets. Nulle part on ne ressent cette impression de calme, de liberté qui enchante et grise à la fois. Loin du bruit et de la poussière, parmi la belle nature, la joie de vivre s'épanouit et procure une saine détente. Quelques jours, quelques heures même, pourvu qu'on les répète au cours de la saison, suffisent à refaire son plein d'air pur.

Sport de santé, le ski est également sport de beauté. Tout en lui parle de grâce et d'élégance. A ce point de vue, les femmes ont pris sa cause en mains, certaines de la gagner, car elles ont laissé la marge nécessaire au chic, qui ne perd jamais de ses droits, même si les exercices sont de commande. Que dire aussi de l'élan que donne ce sport, de la gaîté qu'il engendre, du teint qu'il confère aux ferventes ?

Faire du ski, c'est être à la page. Quelle est la femme moderne qui n'en serait pas adepte ? Sport favori, sans égal, sport à la mode, le ski redonne force et courage. Non seulement, il met du rouge aux pommettes, mais il jette du brillant dans les yeux et, sur les lèvres, il fait naître le plus exquis des sourires.

LAURE HURTEAU

Les travaux féminins

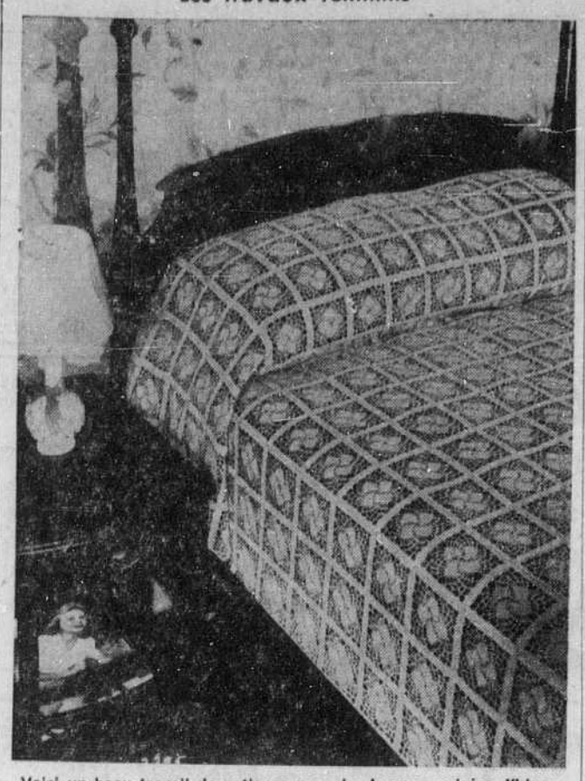

Voici un beau travail de patience pour les longues soirées d'hiver. Ce couvre-lit se fait par carrés, facilitant ainsi le travail, Modèle No 6113F, explications en français, 10¢.

N.B.—On peut se procurer les instructions EN FRANÇAIS, pour l'exécution du modèle ci-dessus, en écrivant à TRAVAUX FEMININS, La Presse, Montréal. **Prix de vente : 10c.** Prière de mentionner le numéro et d'inclure le montant requis par mandat. La Presse n'est pas responsable des lettres non reçues.

Causerie sur le Maroc

Mme Françoise Gaudet-Smet qui donnera une causerie sur l'Ame marocaine, sous les auspices de l'Association des Femmes d'affaires de Montréal, mercredi soir, 19 janvier, à la maison d'oeuvres de la Fédération nationale Saint-Jean-Baptiste.

Très heureuses combinaisons en art culinaire

Essayez de rehausser la saveur de vos choux de Bruxelles par un assaisonnement subtil de beurre de thyn et autres assaisonnements. Cuire 4 tasses de chox de Bruxelles comme d'habitude. Les égoutter et les arroser de ¼ de tasse de beurre fondu. Saupoudrer de ½ c. à thé de sel, d'un peu de poivre et d'une cuillerée à thé de thym en poudre.

Essayez une pointe de cannelle dans votre courge. Cuire la courge coupée en dés. La mettre en purée si l'on préfère. Ajouter une généreuse portion de beurre, les quantités habituelles de sel et de poivre et une pointe de cannelle juste assez pour donner un goût mystérieux mais pas assez pour qu'on puisse identifier l'épice.

Goûtez aux betteraves dans une sauce à l'orange. Utiliser des betteraves fraichement cuites ou des betteraves en conserve. Trancher mince et faire réchaufer sans faire bouillir dans ½ tasse de jus d'orange, 1 c. à table de beurre et le zeste d'une orange. Ces proportions conviennent à deux tasses de betteraves et peuvent servir six personnes.

Parsemer des graines de cari ou de céleri dans les pommes de terre que vous faites sauter au beurre.

Récitation du Rosaire

La récitation du Rosaire se fera demain, de 1 h. à 7 h., p.m., à l'église Saint-Robert Bellarmin, angle des rues Sherbrooke et Delorimier, pour les membres de l'Association Notre-Dame de la Victoire. (Communiqué)

Menu du dimanche

Bon appétit — Bonne santé

DEJEUNER	DINER	SOUPER
Jus d'orange	Consommé	Salade au poulet
Oeufs sur plat	Oie à l'alsacienne	Mayonnaise
avec bacon	Oignons au miel	Marinades sucrées
Muffins aux dattes	Frites	Crème espagnole
Miel blanc	Charlottes à l'ananas	Petits fours
Fromage	Café - Thé	Café - Thé
Café - Thé		

* * *

Muffins aux Dattes

½ tasse shortening
1 oeuf
2 tasses farine
3 c. à thé poudre à pâte
½ c. à thé sel
¾ tasse lait
1 tasse dattes dénoyautées et hachées

Défaites le shortening en crème, ajoutez l'oeuf battu, la farine tamisée avec sel et poudre à pâte, et le lait. Ajoutez les dattes. Cuisez environ 25 minutes, à four modéré, 400° F., dans des moules graissés. Pour faire des muffins sucrés, tamisez ¼ de tasse de sucre avec les ingrédients secs.

Salade au poulet

2 tasses poulet froid
1 tasse céleri croustillant
quelques câpres, sel et paprika
1 demiard mayonnaise
1 tête laitue
bouts de céleri ; olives

Coupez le poulet en petits dés, ajoutez le céleri et les câpres finement hachés, assaisonnez d'un peu de sel fin et de paprika, versez la mayonnaise et mélanger le tout légèrement. Empilez le mélange dans des feuilles de laitue formées en coupe et garnissez de bandes de piment, de bouts de céleri, d'olives farcies ou ordinaires ou de toute autre garniture.

Oie à l'Alsacienne

1 oie, farce à la viande de veau, un morceau de lard maigre.

Etuver l'oie après l'avoir préparée, assaisonnée, farcie et enduite de beurre. Ajouter la garniture, quelques pommes et un peu de bouillon. Temps de cuisson : 3 heures. Ensuite la sortir, dégraisser le jus et le cuire avec du bouillon, assaisonner et en arroser les morceaux de viaande. Servir en même temps de la choucroute cuite dans de la graisse d'oie et du lard maigre. Pour la desserte, servir froid avec des spaghettis et de la salade.

Oignons au miel

4 oignons de grosseur moyenne coupés en tranches d'un quart de pouce ;
sel et poivre au goût ;
1 c. à table de miel ;
2 c. à table d'eau ;
2 c. à thé de beurre.

Déposez les tranches d'oignons dans une grande casserole ou un plat, assaisonnez et ajoutez l'eau. Recouvrez et faites cuire au four à 350° F. jusqu'à ce que les oignons soient tendres. Recouvrez de miel et de noix de beurre et retournez au four 15 minutes. Laissez brunir légèrement et arroser au moins une fois. Servira six personnes.

Charlotte à l'ananas

1 boîte d'ananas
¼ livre de bouchées à la guimauve ;
2 tasses de crème fouettée
noix

Mélanger les bouchées à la guimauve avec l'ananas haché ou coupé en dés et égoutté. Laisser reposer au moins 6 heures. Au moment de servir y ajouter la crème fouettée et des noix de grenoble ou des pécanes. Empiler dans des coupes.

Un lion sonne la cloche d'une église

Shiyanga, Afrique. (CCC) — Des missionnaires du Tanganyika, région africaine où abonde le gibier sauvage, se sont réveillés en sursaut quand la cloche de leur église a commencé a sonner en plein coeur de la nuit.

On a constaté que le coupable était un lion qui avait grugé le cable de la cloche et tiré dessus.

Le lion fut rapidement mis en fuite. On a découvert que le câble sentait encore la viande fraiche, car le jeune cuisinier, en train de dépecer un animal, s'était soudain souvenu qu'il était en retard pour sonner l'Angelus. Comme il avait oublié de se laver les mains avant de remplir ses fonctions de sacristain, le câble de la cloche s'était imprégné d'un arome qui avait attiré le roi des animaux.

Vous êtes invités
Complète Exposition
de fleurs et plantes artificielles
DU 17 AU 25 JANVIER
4647 rue Christophe-Colomb
DECORVILLE
Jean Desmarais et ses artistes
FA. 1196

15,410,000 âmes au Canada le 1er déc.

Ottawa, (PCf)—La population du Canada atteignait 15,410,000 âmes, au 1er décembre, d'après le relevé trimestriel du bureau de la statistique. C'est une augmentation de 97,000 âmes sur les chiffres du trimestre précédent, et de 405,000 sur ceux de l'année précédente.

Les cloîtres fermés en Tchécoslovaquie

Vienne, (CCC) — Depuis que les communistes se sont emparés du pouvoir par la force, en Tchécoslovaquie, tous les 331 cloîtres et couvents catholiques du pays ont été fermés.

La moitié des 4,000 prêtres et religieuses catholiques de la Tchécoslovaquie se trouvent dans des camps de concentration, 313 prêtres ont été condamnés à la prison. Plus de 300 collectivités n'ont aucun prêtre.

Sur les neufs évêques du pays, 4 se trouvent en prison, 2 ont été déportés et 3 sont constamment surveillés par la police. Dix universités sur 11 ont été dissoutes. La presse catholique a dû suspendre ses publications.

Elles sont exquises
faites avec l'étonnante Levure Sèche Active!

BRIOCHES À LA GELÉE

Mesurez dans un petit bol 1 tasse eau tiède, 2 c. à thé sucre granulé, brassez jusqu'à dissolution du sucre. Saupoudrez-y le contenu de 2 enveloppes de Levure Sèche Active Fleischmann. Laissez reposer 10 min., PUIS brassez bien.

Battez en crème ¾ tasse shortening et mélangez-y graduellement 1 tasse sucre granulé, 2 c. à thé sel et 1 c. à thé muscade râpée. Ajoutez en brassant 2 oeufs bien battus. Incorporez ½ c. à thé essence de citron, ½ tasse lait porté au point d'ébullition puis tiédi, et le mélange de levure. Incorporez 3 tasses farine à pain tamisée une fois et battez lisse. Incorporez encore 3 tasses farine à pain tamisée une fois. Pétrissez la pâte lisse et élastique, mettez-la dans un bol graissé et badigeonnez le dessus de beurre ou shortening fondu. Couvrez et mettez au chaud, à l'abri des courants d'air. Laissez lever au double du volume. Abattez la pâte et coupez-la en 36 portions égales que vous pétrirez en boules molles. Badigeonnez les boules avec du beurre fondu, roulez dans le sucre granulé et disposez, espacées de ½", dans des moules ou lèchefrites graissées. Couvrez et laissez lever au double du volume. Tournez le manche d'un couteau dans chaque brioche de manière à faire sur le dessus un creux que vous remplissez de gelée. Couvrez et laissez lever encore 15 min. Cuisez environ 18 min. à four modéré, 375°F.

● Finis les désappointements causés par la levure inactive et sans valeur! La Levure Sèche Active Fleischmann remplace les anciennes levures périssables parce qu'elle conserve sa fraîcheur et sa vigueur dans votre armoire! Si vous voulez une levure qui lève vite et donne des résultats parfaits, achetez aujourd'hui la Levure Sèche Active Fleischmann!

Faites-en provision pour un mois!

Savourez LES MARINADES McLARENS Tout le monde les aime! LES PRÉFÉRÉES DE LA FAMILLE DEPUIS 70 ANS

Les vacances parisiennes . . .

SUITE DE LA PAGE 29

silhouette féminine, elle lui conserve beaucoup de rondeur", répond-elle. J'admire beaucoup Dior qui est un des plus grands couturiers de l'heure.

"Quant à moi, je vous avouerai que si j'avais à choisir une petite robe d'après-midi, j'irais chez Hubert de Givenchy dont les créations sont si fraîches et gentilles, et pour le soir, je demanderais à Lanvin-Castillo un de ses modèles si distingués et personnels. A Paris, chaque grande maison continue de promouvoir son style propre. Et même si suivre la plus grande mode est bien agréable, ne pas être habillée comme tout le monde conserve aussi pour une femme tout son charme."

Le bacon a remplacé le petit salé . . .

SUITE DE LA PAGE 29

du Canada des plaintes concernant la proportion de gras et de maigre dans le bacon ainsi qu'une demande concernant la possibilité d'établir des règlements de classification pour régir la vente domestique du bacon.

Il s'agissait donc d'abord de connaître la préférence du consommateur. C'est pourquoi on mit en montre des échantillons de tranches de bacon contenant des proportions différentes de gras et de maigre.

Sondage

Un questionnaire détaillé permit aux consommateurs d'exprimer leur opinion, leur goût, leur préférence.

De ceci il découle que les yeux du producteur et du consommateur canadien se posent avec un intérêt croissant sur le bacon : on discute quelle race, quel type de porc on doit élever; à quelle diète on doit le soumettre; quelle toilette on doit lui faire; quelle apparence il doit présenter. Pour le producteur le problème n'est pas facile à régler. Beaucoup de facteurs entrent en jeu. On ne contrôle pas comme on le désirerait toujours les lois de la nature. Les gens qui veulent garder leur taille mince le savent. On sait que les humains présentent des types longilignes (types élancés), curvilignes (types rondelets) et brévilignes (types courts).

La famille du porc offrait plutôt des types rondelets et des types élancés. Probablement apprendra-t-on bientôt que les Canadiens préfèrent au type rondelet le type élancé lequel fournit généralement des tranches mieux entrelardées. Pour conserver à notre petit cochon de type élancé sa sveltesse et la proportion désirée de gras et de maigre à son flanc, on doit en plus d'autres conditions, lui faire suivre une diète précise et balancée.

Une fois qu'il est parvenu à l'état idéal d'engraissement le pauvre animal doit être abattu. Point de pitié c'est le temps ! On sait que le salage et fumage transforment ensuite une partie des dépouilles de notre petit cochon d'automne en de magnifiques morceaux de bacon de dos ou de flanc. Le bacon de dos (back bacon) naturellement moins commun puisqu'il provient de la longe laquelle est souvent utilisée en rôti, présente un beau morceau de maigre entouré de gras. Il est parfois saupoudré de farine de blé-d'Inde (peamealed). Cela lui fait une belle petite toilette jaune couleur de Pâques.

Le bacon de flanc est le bacon ordinaire celui qu'on offre en longues tranches de maigre plus ou moins entrelardé. C'est ce bacon que nos compatriotes de langue anglaise appellent le bacon à déjeuner probablement parce que leur traditionnel déjeuner est généralement composé de bacon et d'oeufs.

Courges aux arachides

4 tasses de courge chaude en purée (environ 4 lbs avant cuisson)
⅓ tasse de beurre fondu
sel et poivre
⅓ tasse de lait
⅓ tasse de beurre d'arachide
¾ tasse de lait
1 petit paquet d'arachides salées (3 c. à table)
saucisses
tranches de pommes

Chauffer le four à 450°F. Mêler la courge, le beurre fondu, les assaisonnements et ¾ tasse de lait. Mêler le beurre d'arachide à ⅓ tasse de lait et l'incorporer à la courge. Déposer dans un plat à gratin beurré de 2 pintes et parsemer d'arachides. Cuire 10 min. à 450°F. Placer sous le gril pour faire dorer. Délicieux servi avec des saucisses grillées et des tranches de pommes sautées.

Nouvelle série de cours

Une nouvelle série de cours de couture et de chapeaux seront donnés chez les RR.SS. Notre-Dame du Bon-Conseil, au 4281 av. Western (WI. 0152). Ces cours qui auront lieu l'après-midi et le soir commenceront le 24 janvier. Les intéressés sont priées de s'inscrire le plus tôt possible. (Communiqué)

Journée de récollection

A Béthanie, 120 Laurier est, demain, 16 janvier, aura lieu la récollection des anciennes retraitantes. Dames et demoiselles sont cordialement invitées. (communiqué).

Arbres à tailler

Horton, Kirby, Angleterre, (PC) — Les dirigeants du comté veulent obliger les autorités de ce village de Kent à tailler les hautes branches des arbres, parce que des ménagères se sont plaintes que celles-ci empêchaient le soleil de pénétrer dans leurs maisons.

Jubilé d'une province

La Saskatchewan célèbre cette année son 50e anniversaire. A cette occasion, les manufacturiers ont fabriqué des tissus destinés tout spécialement aux résidents de cette province. Mme Wanda Hendren porte ici un de ces modèles, blouse et jupe reproduisant des scènes locales. Des patrons similaires ont été dessinés pour les chemises d'hommes. (photo PRESSE CANADIENNE)

POILS FOLLETS SUPPRIMÉS CHEZ-VOUS INSTANTANÉMENT grâce à la CIRE PILEX
Rapide - Certaine - Efficace - Sans douleur
Préférée dans 125 hôpitaux et institutions
TRAITEMENT COMPLET 1.35
(emballage et frais d'expédition 15c en plus)
Pour renseignements et commandes:
LABORATOIRE COQUETTE
294 Ste-Catherine O., Montréal,
UN. 1-2194

Beauté... charme... deux atouts de la femme. Ces trésors, elle doit les chérir et les protéger jalousement; et les créations Tulipe Noire aideront à les lui conserver.

FERTABS "Pilules pour Plantes"

Assure de plus grosses fleurs plus rapidement!
L'ENGRAIS PRATIQUE SÛR ... INODORE ÉCONOMIQUE
pour plantes en jardinières et en pots; plants de fleurs et de légumes.
Les VIOLETTES AFRICAINES se développent très bien avec Fertabs
PAQUETS de 15¢ à $1
5AF

ANNONCE

RIT MÊME PENDANT LA DENTITION
Les Tablettes Baby's Own sont depuis longtemps un produit sur lequel on peut compter —les mères les emploient avec confiance depuis plus de 50 ans. Spécialement efficaces pendant la dentition car elles soulagent d'une façon rapide et sûre la fièvre, l'agitation, les dérangements d'estomac et autres petits malaises infantiles causés par l'irrégularité due à la dentition. Ne contiennent rien qui endorme. Parfles à prendre, douces et *agréables au goût*. Aident à garder bébé heureux. Achetez-en un paquet aujourd'hui.
BABY'S OWN Tablets

POUR SOULAGER UN ESTOMAC DÉRANGÉ EN MOINS D'UNE HEURE

PRENEZ DU SAL HEPATICA
l'antiacide doux, efficace

Quand vous "n'arrêtez pas" du matin au soir ou du soir au matin, il est facile de négliger ou d'abuser votre système digestif. *L'aigreur* d'estomac, l'indigestion causée par *l'hyperacidité* et la constipation se manifestent parfois ensemble. Heureusement, vous pouvez obtenir un soulagement efficace *promptement!*

Prenez du Sal Hepatica—la médication *antiacide* bien connue pour obtenir un soulagement *rapide* et *bienfaisant*, non seulement des symptômes de l'acidité gastrique—et de la constipation possible—mais des *deux* en même temps. L'action du Sal Hepatica est *rapide*—généralement en *moins d'une heure*. Sal Hepatica est *doux*—pas de colique, d'aigreur d'estomac, d'effet désagréable ou d'inconfort dû à une action laxative trop lente.

La prochaine fois que votre estomac sera dérangé, prenez du Sal Hepatica —la seule médication antiacide qui adoucit l'estomac tout en corrigeant les effets de la constipation plus *rapidement*, plus *efficacement*, sans colique. *Le format économique est en vente chez votre pharmacien.*

Pour soulager le mal de tête deux fois plus vite essayez les comprimés BUFFERIN.

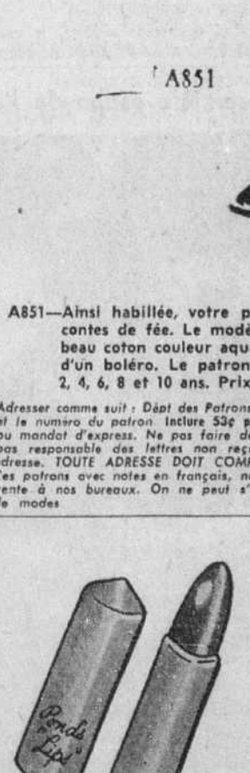
A851

A851—Ainsi habillée, votre petite aura l'air d'une princesse des contes de fée. Le modèle peut être taillé dans un tissu de beau coton couleur aqua. Le feston au corsage donne l'effet d'un boléro. Le patron est établi en grandeurs d'enfants: 2, 4, 6, 8 et 10 ans. Prix 53¢, taxe comprise.

Adresser comme suit : Dépt des Patrons, La Presse, Montréal. Mentionner la grandeur et le numéro du patron. Inclure 53¢ par patron, taxe comprise, soit par bon poste ou mandat d'express. Ne pas faire de réclamation avant 15 jours. La Presse n'est pas responsable des lettres non reçues. Prière de mentionner son nom et son adresse. TOUTE ADRESSE DOIT COMPORTER LE NUMERO DU DISTRICT POSTAL. Ces patrons avec notes en français, ne sont pas échangeables. Ils ne sont pas en vente à nos bureaux. On ne peut s'y procurer non plus ni catalogue ni cahier de modes

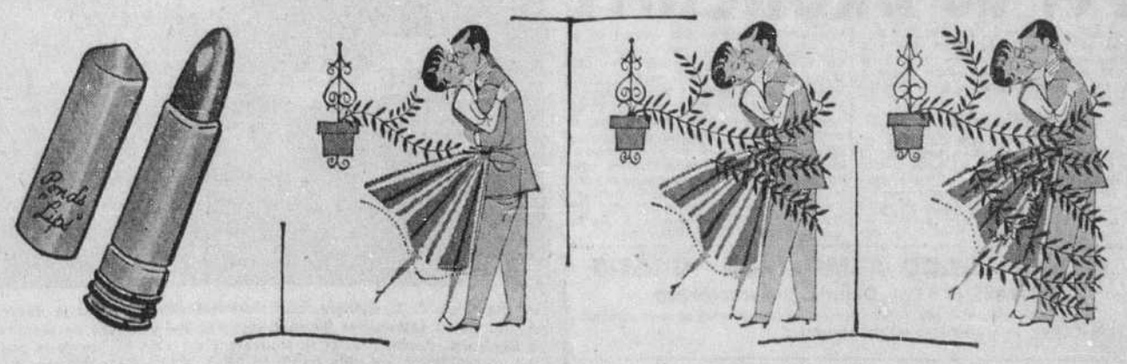

Le "LIPS" de Pond's tient longtemps . . . longtemps . . . longtemps

Le rouge rare qui ravit

Une solution enchanteresse pour avoir les lèvres *rouges* qu'exige la mode . . . Ever So Red de Pond's. Faites-lui tourner la tête avec votre "Lips" Ever So Red, ce soir!

Flattez votre teint avec Angel Face Pond's aux nuances douces —le maquillage dont le pouvoir flatteur spécial *ne peut être imité!* Choisissez parmi 8 nuances ravissantes. Elégant poudrier "Mirror Case," $1.50. Jolies boîtes bleu-et-or avec houppette, $1.25 et 89¢.

Les marmites, les ancêtres des soucoupes

Le grand feu de demain soir évoquera à Québec les légendes d'autrefois.

par Bertrand Thibault

Québec, 15. (PCI) — Plus de 2,000 sapins crépiteront, demain soir, sur les hateurs du Cap Diamant, en un endroit où, il y aura bientôt 200 ans, le crépitement des fusils et des mousquets s'est fait entendre pour la dernière fois sous le régime français.

En effet, un gigantesque feu de joie sera allumé, sur les Plaines d'Abraham, à l'occasion du Carnaval d'hiver, inauguré dimanche dernier dans la ville de Québec. Les sapins qui ont égayé les demeures de la vieille capitale, au cours de la saison des Fêtes, ont été recueillis et amoncelés à l'aide d'une grue.

C'est le "bonhomme Carnaval" — Prométhée moderne — qui, à l'aide d'une torche enflammée, fera le tour du bûcher afin de mettre le feu à cet amas d'arbres de Noël, sous les yeux bienveillants des pompiers, qui seront là pour parer à toute éventualité.

Les flammes, qui s'élèveront à près de 100 pieds dans les airs, épouseront les formes les plus fantasmagoriques et transporteront l'esprit des milliers de spectateurs dans le monde de la légende et de la féerie. Le Carnaval n'a-t-il pas pour thème "Folklore et Légendes canadiennes"?

Marmites ensorcelées

Les flammèches qui s'envoleront de bûcher, haut de 40 pieds, remettront en mémoire les marmites ensorcelées" — ancêtres des soucoupes volantes, qui traversaient le firmament de Québec aux temps anciens.

Cette légende est née de la recherche des trésors qui fut l'une des préoccupations des Anciens Canadiens. D'ailleurs ces fouilles ont reçu la sanction royale puisqu'il y a 400 ans, François 1er, roi de France, équipa des navires et envoya ses meilleurs capitaines à la rivière des Morues, le fleuve Saint-Laurent, où il espérait découvrir des trésors.

Les cultivateurs canadiens-français avaient l'habitude de cacher, sous terre, leur or et leur argent, dans des marmites, sur lesquelles ils chuchotaient des mots magiques Cependant il arrivait souvent que les enfouisseurs mouraient, sans avoir révélé l'endroit de leur cachette, ce qui donnait lieu à d'intensives recherches de la part de leurs voisins.

Mais Satan, qui veille sur tout ce qui peut l'enrichir, faisait remonter à la surface les marmites enfouies à cent pieds sous terre. Pendant un siècle, chaque année, les marmites s'élevaient d'un pied pour enfin atteindre le sol d'où elles s'élançaient en boules de feu et voguaient dans le firmament. Seuls les sorciers, gens qui avaient vendu leur âme au diable, étaient capables de les saisir.

Cela se passait à Baie S.-Paul

Cependant il arrivait quelquefois à un "bon paroissien" de découvrir une marmite, ce qui réjouissait toute sa famille, mais d'ordinaire pas pour longtemps, comme en fait foi l'aventure d'un citoyen de la Baie Saint-Paul.

Ce brave cultivateur ayant enfin trouvé "la corne d'abondance" se rendit à Québec, où il acheta une robe de soie pour sa femme et un cheval gris pour lui-même. Le lendemain, la soie s'était transformée en coton et le cheval était devenu noir. Pendant la nuit un lutin tira les oreilles du cheval qui devinrent longues comme celles d'un âne. Il lui posa également des dents en or et le ferra de bel argent.

Le cultivateur décida de placer son cheval à l'exposition du comté, certain de remporter le premier prix. Mais les juges du concours ne purent retrouver l'animal qui avait repris sa couleur et son aspect initial.

Ce qui dit la légende

A partir de ce temps, une main invisible menaçait le cultivateur chaque fois qu'il prononçait les mots "marmites" ou "cheval". Un soir d'automne, pendant la noce de sa fille, quelqu'un lui demanda de raconter l'histoire du cheval. Il avait à peine terminé son récit que la porte de la maison s'ouvrit avec fracas.

Le plancher résonna du bruit des sabots d'un cheval invisible qui, de ses dents, mangea les "croquignoles" déposées sur une table et de ses oreilles en éventail éteignit les lumières. Il piaffa puis s'enfuit au galop emportant entre ses mâchoires le violoneux qui venait de jouer le "reel du Diable".

Même si dans certaines campagnes du Québec, des cultivateurs ont conservé l'habitude de cacher leur argent en des endroits inconnus, ce phénomène diabolique ne se répète plus de nos jours et les boules de feu qui ont été aperçues au-dessus de Québec, il y a quelques jours, n'étaient peut-être qu'une incursion du passé à l'occasion du Carnaval d'hiver qui célèbre les légendes canadiennes.

Coin des ENFANTS

Entre nous

Toutes les lumières des fêtes s'éteignent les unes après les autres le long des routes et les arbres de Noël ne sont plus que des souvenirs dans les maisons où ils avaient apporté tant de joie et comblé tant d'espérance. Il reste aux âmes bien nées le devoir de la reconnaissance. A Dieu d'abord, il faut dire merci du fond du cœur des faveurs qu'il nous a données, par l'intermédiaire de nos parents, de nos amis de tous ceux que l'on aime et qui nous ont prouvé leur attachement et leur tendresse à l'occasion de Noël ou du jour de l'an. Il faut aussi les en remercier à leur tour mes petits enfants ; et c'est le temps de le faire si déjà vous ne l'avez pas fait comme vous auriez voulu. Un petit mot du coeur à leur adresse vaut bien mieux qu'un coup de téléphone banal qu'on fait à n'importe qui et n'importe quand. Il y a des gens qui n'ont souvent pas la liberté de faire mieux : vos parents par exemple, qui sont toujours occupés, mais vous, mes enfants, vous l'avez le temps.

Profitez-en pour être aimables, pour faire plaisir à ceux qui cherchent à vous faire plaisir. A ce propos, comme je ne suis pas capable d'écrire à chacun de vous, mes petits amis, je profite de cette chronique du jour pour exprimer ma reconnaissance à tous les enfants du Coin qui m'ont adressé leurs voeux et qui m'ont dit leur joie du messsage tout spécial de Son Eminence au temps des fêtes, m'assurant qu'ils l'avaient tout d'abord remercié. Je suis toujours bien sensible à ces témoignages d'affection et mon coeur s'élargit pour n'en rien perdre et les y loger tous. C'est que je vous aime bien, mes enfants, et que ma plus chère ambition est de vous savoir tous heureux. Et vous ne le serez qu'en autant que vous serez bons et vertueux. Ces petits billets que je vous dédie toutes les semaines n'ont qu'un but: celui de vous montrer le beau dans le bien.

De retour à l'étude depuis plus d'une semaine, vous avez dû échanger d'abord bien des conversations sur les joies, les étrennes que vous avez reçues... ou données. C'est le temps maintenant de reprendre pour de bon votre marche ascendante vers le savoir. Mettez-vous résolument à l'oeuvre avec la conviction de faire un succès des deux derniers trimestres de l'année scolaire.

Pour cela, priez bien; le petit Jésus de la Crèche vous invite tous les soirs au sortir de la classe; ne Le laissez jamais seul. Il vous attend et cela Lui ferait de la peine de ne pas vous voir puisqu'il est venu sur la terre pour vous aimer de plus près. Allez Lui raconter vos petites affaires, vos joies comme vos peines; parlez-lui de vos parents, de ceux que vous aimez et recueillez-vous un moment à ses pieds avant de retourner à la maison. Cette petite visite vous fera du bien et vous mériterez d'abondantes protections, il y a tant de dangers qui vous guettent, mes petits amis, les accidents sont si fréquents de nos jours et on a tellement besoin d'être protégés.

La-dessus, mes chers enfants, je vous réitère mes remerciements et je vous dis bonjour, à la semaine prochaine.

Tante Rosette

Après vingt ans

Un homme qui ne manquait pas d'argent, mais était passablement avare, portait toujours des vêtements comme un quêteux; un de ses amis lui en fit la remarque.

—Quand je pense, lui dit-il, que ton vieux père était toujours si bien habillé ! Il avait soin de sa personne et ne portait que des habits de premier choix.

—Tu vois bien que tu ne sais pas ce que tu dis: c'est justement ses habits que je porte depuis vingt ans

Dans l'ascenseur

Dans un bureau de ministère l'huissier se présente au directeur:

—Il y a là un muet qui désire vous parler.

—Etes-vous sûr qu'il est muet ?

—Certainement, c'est lui qui me l'a dit.

On chante

... Mais oui, pourquoi pas, mes petits amis ? Tous les enfants que vous voyez écoutent avec admiration une chanteuse de renommée qui chante pour eux les plus belles chansons de son répertoire...

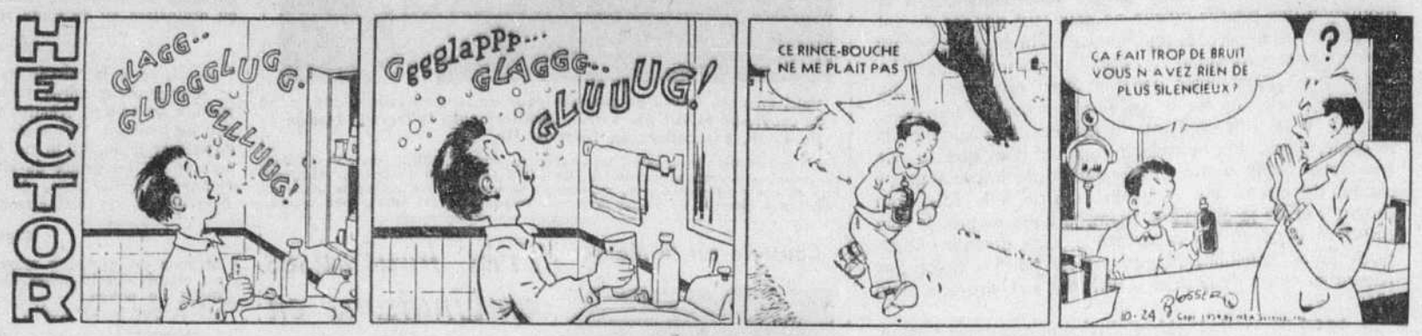

La tempête multiplie partout ses méfaits

SUITE DE LA PAGE 35

alors que les pistes étaient recouvertes d'une neige épaisse que les équipes d'ouvriers s'occupaient à déblayer.

Les Londoniens rageaient contre la température et pestaient contre la neige fondue qui recouvrait rues et trottoirs. La météo prévoyait, toutefois, une forte baisse de la température pour la nuit.

Sur le continent

Des rapports du continent européen indiquent un grand nombre d'inondations, des avalanches, et une pléiade d'accidents de la circulation.

En Allemagne, la circulation routière et ferroviaire est considérablement ralentie et à maints endroits complètement paralysée par d'abondantes chutes de neige. En Bavière, les fleuves Danube et Iller ont débordé, inondant les environs.

Le niveau du Rhin s'est haussé de trois pieds en 12 heures.

Dans la région méridionale des Alpes suisses, on rapporte de nombreuses avalanches et des glissements de terrain, et les trains express enregistraient de 3 à 4 heures de retard.

Au large de la Floride

Miami, Floride, 15. (PA) — Une violente tempête hivernale a fouetté les eaux de l'Atlantique, hier, secouant les navires comme des fétus de paille et menaçant de provoquer plusieurs tragédies maritimes.

Le "Rosario", ancien LST de la Marine américaine, converti en cargo, a notifié par radio, la garde-côtière que sa situation était précaire au large des côtes de la Nouvelle-Angleterre, à 100 milles au sud-est du Cap Cod. Il transporte une cargaison de minerai de fer vers le port de Boston en provenance de Trinidad.

Un autre navire, le "Steelore", transportant également un chargement de minerai de fer et se dirigeant vers le Venezuela, a lancé, hier matin, un appel de détresse subséquemment annulé par un message indiquant que le danger immédiat était passé et qu'un remorqueur se dirigeait vers lui à toute vapeur pour le touer vers la côte de la Caroline du Nord.

Le yacht "Spindrift" en route vers Fort Lauderdale de Charleston, Caroline du Sud, avec 4 hommes à bord, a été repéré par un avion de reconnaissance de la garde-côtière qui a immédiatement transmis sa location afin de lui dépêcher du secours urgemment requis. Le yacht de 40 pieds était aux prises avec des vagues de 8 à 10 pieds de hauteur.

Aux Bermudes

Hamilton, Bermudes, 15. (PC) — Une violente tempête accompagnée de vents de 85 milles à l'heure s'est abattue sur les Bermudes, hier, causant des dégâts considérables aux récoltes et isolant des villages complets.

Les communications routières, les services d'utilité publique ont subi de longues interruptions, touchant plus de 1,000 familles.

Les récoltes de pommes de terre et de fèves ont subi les pires dommages, quoique les ravages aux plantations de bananes soient également considérables.

Aux derniers rapports, le cargo italien "Centauro" aurait été projeté sur la côte près de la pointe Ste-Catherine.

Un autre navire le "Myrto" manquerait de combustible a quelque 40 milles au large de la côte et des avions de la garde-côtière cherchaient à le localiser.

Progrès des négociations...

SUITE DE LA PAGE 35

et les officiers de l'union doivent se rencontrer aujourd'hui, à 2 h. 30 p.m. Les dirigeants du bureau de Windsor et les chefs de l'union dans cette ville ont, par ailleurs, rendez-vous pour lundi matin, à 10 heures.

M. Mazey a précisé que les problèmes de chaque groupe seront discutés lors de ces rencontres. Il a ajouté espérer qu'il en résultera "quelque chose d'utile" pour le règlement de la grève.

Quoique ni la compagnie ni l'union ne l'aient déclaré, il semble que les deux parties soient sur le point de s'entendre. Toutes deux auront perdu des millions de dollars au cours de cette grève, dont il est presque sûr qu'elle établira un record dans l'industrie de l'automobile.

6,000,000 d'autos

Chicago, 15. (PA) — Pendant ce temps, un porte-parole de Ford aux Etats-Unis a déclaré qu'il est "aisément" possible de produire 6,000,000 d'automobiles en 1955. C'est le vice-président L. D. Crusoe qui, lors d'une conférence de presse, a comparé ce programme avec les 5,500,000 véhicules produits en 1954. M. Crusoe base ses prédictions sur le niveau général de l'embauchage, la somme de travail à accomplir et l'augmentation annuelle de la population.

Procès de Bordeleau fixé au 1er février

Sherbrooke, 15. (PCf) — Georges Bordeleau, âgé de 28 ans, d'Asbestos, devra subir son procès le 1er février sous une accusation d'homicide involontaire relative à la mort de sa femme, le 14 novembre.

Le drame s'est produit dans la maison de la mère de la victime, Mme Lucien Dion, à Windsor Mills. Mme Dion a déclaré, jeudi, que Bordeleau, rentrant d'une excursion de chasse, jouait avec une carabine en la pointant vers sa femme. Mme Bordeleau lui demanda à plusieurs reprises de ne pas diriger l'arme dans sa direction.

L'arme se déchargea subitement, dit-elle, et Mme Bordeleau fut atteinte au coeur.

Le Dr Rosario Fontaine, médecin-légiste, a déclaré que l'indicateur de la carabine automatique marquait zéro. Mais toute personne familière avec l'arme saurait que cela signifiait que le magasin était vide, mais il pouvait y avoir une cartouche dans la culasse de la carabine, dit-il.

ANNONCE

SE LEVER LA NUIT
vous fait sentir vieux avant votre temps

Il n'est rien qui peut vous faire sentir plus vieux et plus déprimé que la perte de sommeil et l'ennui des mictions fréquentes, les brûlements et piquements au passage, le mal de dos, les crampes ou des douleurs rhumatismales causées par l'irritation de la vessie ou des reins. Dans de tels cas, le nouveau CYSTEX améliore agit ordinairement rapidement, et vous soulage merveilleusement selon son action bactério-statique, comme un soulagement doux et facile. Plus de 900 millions de tablettes CYSTEX furent utilisées depuis les 25 dernières années pour prouver la sécurité et le succès de son effet. Ne perdez pas de temps. Procurez-vous CYSTEX chez votre pharmacien selon l'offre d'essai de satisfaction ou argent remis.

L'ALMANACH DES MALADES

Tous ceux qui sont malades voudront feuilleter le livre LA SANTE PAR LES PLANTES.

APPRENEZ la façon de vous soigner chez vous. Les moyens sont simples, rapides et peu dispendieux.

VOUS QUI SOUFFREZ, vivez enfin votre vie comme les autres. Le remède est peut-être à votre portée.

GRATIS

Demandez le livre de 160 pages intitulé LA SANTE PAR LES PLANTES. Indispensable dans chaque foyer canadien. Nouvelle édition.

Envoyez votre nom, votre adresse à :

Compagnie des Remèdes de l'Abbé Warré,
Case Postale 65, Station "T", Montréal, P.Q.

ANNONCE

21,327 victimes apprennent à COMBATTRE les CRISES D'ASTHME et de BRONCHITE GRATIS

Depuis un an 21,327 Canadiens qui souffraient de crises d'asthme et de bronchite — toux, étouffements, respiration difficile—ont profité de notre offre d'envoyer, absolument gratuitement, une boîte d'Azmo-Tabs se détaillant régulièrement à $1.00, à toute victime de ces maladies qui la demanderait.

Beaucoup de ces hommes et de ces femmes avaient souffert depuis des années—beaucoup étaient épuisés à force de tousser, d'étouffer, de perdre le sommeil. Ils étaient en majorité découragés, mais ils avaient résolu de ne pas perdre tout espoir sans essayer les Azmo-Tabs, particulièrement puisque cela ne leur coûtait rien. Aujourd'hui des milliers de ces victimes enfin peuvent respirer sans tousser ni étouffer, et peuvent jouir d'un sommeil naturel, reposant et fortifiant. Naturellement, ces milliers d'hommes et de femmes, ravis de leur bonne fortune, chantent les louanges des Azmo-Tabs à leurs voisins et amis. C'est ainsi que notre commerce devient le plus grand au monde du genre en aidant ceux qui sont affligés de toux, respiration difficile et perte de sommeil due aux attaques d'asthme ou de bronchite. Voilà pourquoi nous sommes heureux de faire actuellement cette offre gratuite.

Une belle occasion

Si vous ou un autre membre de votre famille souffrez en toussant et en étouffant, essayant de vous libérer d'une mucosité gluante, si vous avez la respiration courte, si vous dormez mal, si vous avez de la difficulté à faire votre travail à cause de crises d'asthme ou de bronchite, envoyez-nous simplement votre nom et votre adresse sur le coupon ci-dessous ou sur une carte postale, et par retour du courrier vous recevrez gratuitement une grande boîte d'Azmo-Tabs se vendant normalement $1.00. Cela ne vous coûtera pas un sou, et vous êtes sous aucune obligation—nous vous demandons simplement—quand vous serez absolument convaincu d'avoir enfin trouvé le remède le plus efficace, qui soit, le médicament dont vous aviez besoin,—de dire à vos amis et à vos voisins ce que les Azmo-Tabs ont fait pour vous.

GRATIS — $1.00 AZMO-TABS — GRATIS
AZMO-TABS, Fort Erie, Ontario, Department 942

Sans obligation ni frais de ma part, veuillez m'envoyer gratuitement $1.00 d'Azmo-Tabs. (Lettres moulées s.v.p.)

NOM_____

ADRESSE_____

VILLE_____ PROVINCE_____

Après la première étape de l'entraînement

Le maréchal C. R. Salmon, chef de l'état-major de l'Air, a décerné ces jours derniers des certificats à plus de 60 cadets des équipes volantes qui venaient de terminer leur premier entraînement au sol à Centralia. Parmi ceux-ci se trouvaient ces cinq jeunes de la province de Québec. De gauche à droite, J.-L. GAUTHIER, de ville S.-Pierre; W.-T. CYR, d'Isle-Maligne; W. P. DOOLEY, de ville S.-Laurent; J. L. GUNHOUSE, de Dorval, et T. M. NEWMAN, de Hampstead. Le cadet Gauthier se rendra à l'école de navigation aérienne, à Winnipeg; les autres poursuivront leur entraînement de pilotes à la base de Claresholm, en Alberta.

PRÊTS SUR AUTOS

OBTENEZ DE $50 A $1200 CHEZ Personal

Avez-vous besoin d'argent pour le paiement initial sur une auto ou des réparations à votre auto . . . des réparations à votre maison ou le paiement initial sur une maison . . . ou pour toute autre raison valable?

Vous pouvez maintenant obtenir cet argent promptement et facilement, chez Personal, grâce à un prêt sur votre auto. Conduisez-la ici — apportez le certificat prouvant que vous en êtes le propriétaire. Obtenez l'argent aussitôt le prêt approuvé. Bien entendu, l'auto reste en votre possession.

Téléphonez ou venez aujourd'hui pour négocier un prêt sur votre auto. Prêts aussi sur signature ou sur meubles. C'est "oui" promptement à 4 personnes sur 5.

Prêts de $50 à $1200 sur signature, meubles ou auto

LA COMPAGNIE Personal QUI AIME DIRE OUI FINANCE CO. Beneficial Loan SYSTEM

17 bureaux bien situés—lequel vous convient le mieux?

MONTREAL (6 Bureaux)
•Chambre 118, Edifice York, 1500 Ste Catherine Ouest, angle rue Guy ..... tel. WI 4131
•Premier étage, Edifice Drummond, 1117 Ste Catherine O. ..... tel. BE 8861
•Deuxième étage, 3872 Rue Ontario Est, Coin Bourbonnière ..... tel. HO 2562
•2ième étage, 1297 rue St. Denis (angle Ste Catherine Est) ..... tel. UN 6-7415
•Premier étage, 7187 rue St. Denis (angle Jean Talon) ..... tel. GR 8291
•Deuxième étage, 6787 Rue St. Hubert ..... tel. GR 8251
ST. JEAN—192 Rue Richelieu, (au dessus de Woolworth's) ..... tel. 3676
ST. JEROME—Deuxième étage, 26 Rue Legault ..... tel. 3676
VERDUN—2ième étage, (au dessus de Lindor's) 3993 Wellington ..... tel. 4185 & 4186
VICTORIAVILLE—2ième étage, 42 Rue Notre Dame Est ..... tel. HE 5558
VILLE ST-LAURENT—2ième étage, 997 Blvd. Décarie, En Face Du Centre d'Achats Norgate ..... tel. BY 7576

Ouvert le soir sur rendez-vous — téléphonez pour heures du soir
Prêts faits aux résidents des villes environnantes • Personal Finance Company de Canada

Coalition imputée à trois papeteries

Le Dr Rodolphe Leduc, député libéral de Gatineau, les accuse de s'entendre pour payer un prix uniforme peu élevé aux colons et cultivateurs.

par Georges Langlois

Ottawa, 15. — Un député a réclamé, hier soir, une enquête sur trois papeteries de la région de Hull qu'il accuse d'avoir constitué une entente pour exploiter les bûcherons des vallées de la Gatineau et de la Lièvre. Cette entente durerait depuis de nombreuses années et tomberait sous le coup de la loi sur les coalitions.

Selon certaines informations obtenues à la suite du discours du Dr Rodolphe Leduc, député libéral de Gatineau, le ministre de la Justice aurait reconnu la nécessité d'une telle enquête et les préliminaires en seraient déjà commencés.

Selon le Dr Leduc, l'entente conclue par les trois papeteries mises en cause aurait pour but de limiter la concurrence, non dans la vente de leurs produits, comme c'est le plus souvent le cas des cartels, mais dans le prix offert aux colons, agriculteurs et bûcherons pour l'abattage du bois. Aucune compagnie n'offrant un prix plus élevé que l'autre, les bûcherons se trouvaient dans l'impossibilité d'espérer une rémunération plus élevée de l'une que de l'autre et chacune était assurée de n'avoir pas à faire concurrence à l'autre pour l'embauchage de la main-d'oeuvre.

Baisse du prix payé et hausse du prix reçu

Le député de Gatineau a même pu constater que cette entente avait été efficace pour que les trois sociétés qu'il dénonce aient pu abaisser le prix qu'elles payaient la corde de bois aux bûcherons alors même que le prix de la tonne de papier montait.

Selon le Dr Leduc, le prix de la corde de bois (épinette et sapin) payé aux bûcherons de la Lièvre et de la Gatineau aurait baissé de la façon suivante ces dernières années: $15.00 en 1951, $14.50 en 1952, $13.50 en 1953 et $13.50 en 1954.

Durant les mêmes années, la valeur moyenne de la tonne de papier au moulin montait comme suit: $101.48 en 1951, $105.22 en 1952, $110.05 en 1953 et $110.03 en 1954.

Le Dr Leduc a fait ces révélations hier soir, à la Chambre des communes, en prenant part au débat sur le discours du trône, demandant au ministre de la Justice d'entreprendre une enquête en vertu de la loi sur les coalitions.

Il soutient que, sans l'existence de cette entente, colons et bûcherons pourraient offrir leurs services aux plus offrants et obtenir une rémunération bien plus élevée pour la coupe du bois. Mais les compagnies sont puissantes, et les bûcherons, n'étant pas groupés en syndicats, sont sans défense.

Compagnies mentionnées

Les entreprises qu'a dénoncées le député de Gatineau sont les sociétés E. B. Eddy, de Hull; Canadian International Paper, de Gatineau-Mills; et James MacLaren's, de Masson. Le Dr Leduc soutient que "le prix payé par ces compagnies pour le bois de pulpe est ridicule en comparaison du prix du papier à journal" et des autres produits vendus par ces entreprises.

Il affirme en outre que les mêmes compagnies versent jusqu'à $20 la corde aux entrepreneurs qui font la coupe du bois sur les réserves forestières appartenant à ces sociétés alors qu'elles ne payent que $13.50 aux cultivateurs et colons qui font la coupe sur leurs propres terres. Il estime que si les compagnies peuvent payer un tel prix aux entrepreneurs, alors qu'elles doivent en outre des redevances à la province pour obtenir le droit de coupe et la protection contre les incendies forestiers, il n'y a pas de raison pour que le même prix ne soit pas payé aux colons.

Voici le tableau de la situation tel que l'a tracé le Dr Leduc:

"Il y a trois grandes compagnies de pulpe, dit-il, qui achètent le bois de pulpe du cultivateur et du colon dans mon comté; la E. B. Eddy, de Hull; la Canadien International Paper, dont le moulin à papier est à Gatineau-Mills; et la James MacLaren's, dont le moulin de pulpe est situé à Masson.

"Prix ridicule"

"Le prix payé par ces compagnies pour le bois de pulpe est ridicule en comparaison du prix du papier à journal et autres papiers et matériaux de construction à base de pulpe qui sont vendus par ces compagnies. La raison des bas prix payés aux cultivateurs et aux colons, c'est qu'il existe une coalition entre ces compagnies qui exploitent le cultivateur et le colon à leur avantage et cette coalition existe malheureusement depuis trop longtemps.

"L'U.C.C. de mon comté et les représentants des coopératives agricoles de la partie nord de mon comté m'ont demandé de dénoncer cette coalition afin qu'ils puissent obtenir un prix juste et équitable pour leur bois de pulpe qu'ils vendent chaque année à ces compagnies et qui représentent en moyenne une centaine de mille cordes par année.

"Les bûcherons ne possèdent aucune union syndicale et ils ne reçoivent pas le salaire qu'ils méritent en rapport avec l'important travail qu'ils accomplissent. Ce sont eux, en forêt, qui fournissent aux usines la matière première. Ils méritent plus que notre admiration. Ils méritent des salaires plus élevés et il est urgent que les grandes compagnies forestières comprennent toute l'importance et le rôle social de ces honnêtes gens et qu'elles leur payent un juste salaire.

Contre les abus

"Je suis en faveur de l'entreprise privée, mais je suis opposé aux abus des capitalistes. Et c'est le devoir des gouvernements de réprimer les abus de certaines grandes corporations qui n'ont d'autre but que de réaliser des profits sans s'occuper de la justice sociale.

"Les prix payés aux cultivateurs et aux colons pour l'épinette et le sapin, prix de $13.50 la corde à la rivière Gatineau ou sur la Lièvre, car la plus grande partie du bois de ces compagnies est flotté sur ces deux rivières qui conduisent le bois au moulin, est inférieur aux prix payés par ces mêmes compagnies aux contracteurs qui coupent sur les réserves forestières de ces compagnies. Certains contracteurs de la Canadian International Paper et de la compagnie James MacLaren sur la Lièvre reçoivent des prix beaucoup plus élevés pour couper le bois sur les réserves de ces mêmes compagnies. Si vous ajoutez maintenant aux prix payés aux contracteurs pour couper le bois de pulpe sur les réserves des compagnies, les droits de coupe, la protection contre les feux de forêts et en plus les dépenses d'administration générale, vous arrivez à un montant bien supérieur à $20 la corde et, cependant, les compagnies s'entendent ensemble pour ne donner que $13.50 aux colons ou aux cultivateurs pour leur bois.

"Je sais que ces mêmes compagnies achètent chaque année dans mon comté plus d'une centaine de mille cordes de bois de papier des colons et des cultivateurs et, si elles payaient le prix qu'elles devraient en toute justice payer, les colons et les cultivateurs recevraient chaque année des centaines de mille dollars additionnels.

"Il y a un fait brutal à remarquer, c'est que plus les compagnies obtiennent de hauts prix pour le papier à journal, moins elles payent les colons et les cultivateurs pour le bois de pulpe".

M. Leduc donne alors les statistiques citées plus haut et conclut en demandant au ministère de la Justice d'ordonner une enquête.

Instabilité attribuée au gouvernement

L'espoir de dégrèvements d'impôts nuit au marché de détail, dit M. Diefenbaker.

Ottawa, 15. (PCf) — M. John Diefenbaker, député conservateur de Prince-Albert, a accusé, hier, le gouvernement de créer de l'incertitude et de l'instabilité dans un marché de détail "chaotique" en laissant espérer des dégrèvements d'impôts.

M. Diefenbaker a formulé cette critique pendant le débat sur le discours du Trône. Il a préconisé une réduction immédiate des impôts pour insuffler une nouvelle vigueur à l'industrie canadienne. Les Canadiens sont en train de perdre à la fois les marchés mondiaux et leurs emplois, a-t-il soutenu.

L'espoir de dégrèvements a été soulevé par de récentes déclarations du premier ministre, le très hon. M. St-Laurent, et l'hon. M. Harris, ministre des Finances, déclarations qui, selon l'orateur, relèveraient de la plus haute fantaisie.

M. St-Laurent a dit en septembre que les impôts ne seraient pas augmentés. Le 15 novembre, M. Harris s'est dit inquiet de voir que le taux des impôts était tel que le gouvernement prélevait la moitié ou plus des bénéfices des sociétés.

"C'est ce que nous répétons depuis cinq ans, s'est écrié M. Diefenbaker. Nous avons des taxes qui ne sont pas nécessaires. Les déclarations en question ont fait naître des espoirs. Elles laissaient entendre qu'il y aurait des dégrèvements. Elles sont allées plus loin qu'une allusion. La population a été amenée à se faire des espoirs.

"Ces déclarations ont eu une répercussion importante sur les achats du consommateur canadien. Pensant aux marchandises sur lesquelles il y a des taxes d'accise ou autres, les gens attendent pour acheter. Depuis novembre, ils se réservent.

"Ces déclarations ont créé de l'incertitude et de l'instabilité sur un marché de détail chaotique à un moment où les ventes au détail diminuent de toute façon."

Pour remédier à cette situation, M. Diefenbaker demande que le budget soit déposé beaucoup plus tôt que d'habitude. Tout retard, selon lui, perpétue l'incertitude qui prévaut et contribue à l'instabilité économique.

M. Diefenbaker a exprimé l'espoir que le gouvernement se rende compte dès cette session que la fiscalité abusive sape la puissance et l'initiative de la population canadienne et fasse quelque chose.

Il a demandé à M. St-Laurent d'informer la Chambre de la position que prendra le Canada à la conférence des premiers ministres du Commonwealth qui va se tenir à Londres.

Enfin, M. Diefenbaker a dit qu'un "silence étrange" a suivi le voyage à Washington de MM. Howe, Pearson et Harris, ministres du Commerce, des Affaires extérieures et des Finances, qui sont allés discuter de problèmes économiques avec les autorités américaines. "Pendant ce temps, nos produits agricoles perdent leurs débouchés, a-t-il conclu.

Aucune négligence à l'origine du suicide d'un ancien combattant

Ottawa, 15 (PCf) — Le ministre des Affaires des anciens combattants, l'hon. M. Lapointe, a déclaré hier qu'une enquête a démontré que le suicide d'un soldat à l'hôpital des anciens combattants de Québec n'était attribuable à la négligence de personne.

Il a ajouté, en Chambre des communes, à l'intention de M. Wilfrid Dufresne, député progressiste conservateur de Québec-Ouest, qu'une enquête du coroner avait établi que le soldat Fernand Gallant s'était pendu avec sa ceinture, le 24 décembre dernier, dans un moment d'aliénation mentale.

On a consécutivement recommandé à tous les hôpitaux pour anciens combattants de prendre continuellement les précautions nécessaires, mais l'enquête n'a rien révélé qui puisse indiquer préméditation à ce suicide.

Ferme et grange incendiées

Sherbrooke, 15. (DNC) — Un incendie a détruit la maison de ferme de M. Antonio Bissonnette, sur la route rurale no 5, à Barnston ainsi que le ménage et les vêtements des propriétaires. Un autre incendie a détruit la grange de M. Oliva Inkel, cultivateur du canton de Barford, à quelques milles de Coaticook. Huit vaches ont péri dans les flammes.

Comité sur le Code pénal reconstitué

Ottawa 15. (PC) — La Chambre a convenu, hier, de reconstituer le comité mixte des Communes et du sénat chargé d'étudier les amendements à apporter au Code pénal au sujet de la peine capitale, des châtiments corporels et des loteries.

Ce comité de 27 membres a commencé son travail à la dernière session et a reçu du bourreau officiel de la province de Québec, prêté régulièrement aux autres provinces, la confirmation qu'il est prêt à témoigner si on le désire, pourvu que son identité reste secrète.

On s'attend que le bourreau sera appelé à témoigner au cours de la présente session.

La Chambre se renseigne

Ottawa, 15. (PC) — Voici quelques renseignements fournis, hier, à la Chambre des communes par le gouvernement:

Il est encore trop tôt pour annoncer le prix de soutien du beurre pour l'année qui commencera le 1er mai prochain, a déclaré le très hon. M. Gardiner, ministre de l'Agriculture, en réponse à M. Hazen Argue, CCF d'Assiniboine. Nous n'avons pas coutume de prendre la décision aussi à l'avance, a-t-il dit.

* * *

Le gouvernement ne prévoit pas d'autres expéditions de fromage néo-zélandais au Canada d'ici à six ou neuf mois, a déclaré le très hon. M. Howe en réponse à des critiques de l'opposition conservatrice au sujet des 2,250,000 livres de fromage de la Nouvelle-Zélande qui seraient en route pour le Canada.

* * *

Admettant qu'il n'est pas familier avec l'administration des chemins de fer Nationaux, M. Howe a répondu, avec un sourire, à M. Stanley Knowles, CCF de Winnipeg-nord-centre, qu'il était prêt à croire que la direction des chemins de fer pourraient les vendre sans consulter le gouvernement "si elle obtenait un bon prix".

* * *

"Montrez encore un peu de patience", a dit, hier, M. Gardiner à M. John Diefenbaker, conservateur de Prince-Albert qui lui avait rappelé les espoirs qu'il entretient depuis 1945 au sujet de l'aménagement de la Saskatchewan-sud. Le ministre de l'Agriculture s'est dit toujours convaincu qu'on décidera un jour que le barrage et l'irrigation projetés sont d'intérêt national.

* * *

L'hon M. Martin, ministre de la Santé, prévoit que le partage des frais de la défense civile dans la région métropolitaine de Toronto sera annoncé vers la mi-février. Il a confirmé que le projet à l'étude prévoit le paiement de 50 p. 100 par le fédéral, de 25 p. 100 par le gouvernement provincial et du reste par les municipalités concernées.

* * *

N'importe quel parti politique qui recommanderait l'abandon des taux spéciaux pour le transport des grains par le défilé du Nid-de-Corbeau ne gagnerait pas les prochaines élections, a déclaré M. Gardiner peu après que M. Diefenbaker eut déclaré, de son côté, qu'à "aucun moment les gens de l'ouest du Canada ne toléreront d'intervention" en ce qui concerne ces taux.

* * *

Le ministre des Finances, l'hon. M. Harris, a déclaré hier soir que la Chambre des communes essaiera de terminer "au cours de la semaine prochaine" le débat sur le discours du trône, interrompu brièvement cette semaine pour permettre l'adoption avec diligence du bill augmentant les allocations supplémentaires d'assurance-chômage.

Deux oppositionnistes en faveur de discours limités à 30 minutes

Ottawa, 15. (PCf) — Deux députés, l'un CCF, l'autre créditiste, ont préconisé hier de réduire de 40 à 30 minutes la durée maximum des discours prononcés aux Communes.

Cette suggestion a été faite par MM. Stanley Knowles, CCF de Winnipeg-nord-centre, et Victor Quelch, créditiste d'Acadia, avant l'adoption d'une résolution tendant à créer un comité d'étude sur la meilleure manière de hâter les travaux parlementaires.

Tous les partis se sont déclarés d'accord sur la résolution, à la condition que les droits de tous les députés soient respectés.

Le premier ministre le très hon. M. St-Laurent, a dit qu'il croit possible d'améliorer le règlement et la discussion des mesures législatives sans limiter indûment la liberté de parole.

M. Donald Fleming, conservateur de Toronto-Eglinton, a exprimé l'espoir que le comité soit en mesure de faire son rapport au cours de la présente session.

Il faudrait un accord général entre tous les partis avant d'effectuer tout changement précis dans les règlements, a dit M. Knowles, et je veux croire que le gouvernement ne se servirait pas de sa majorité pour entraver la liberté de parole.

M. Quelch a dit que les discours pourraient bien être limités à 30 minutes, car certains députés amplifient souvent leurs interventions pour le simple plaisir d'utiliser leurs 40 minutes jusqu'au bout.

A la société d'Astronomie

Toronto, 15. (PC) — M. R. M. Petrie, astrophysicien du Dominion et directeur de l'observatoire astrophysique de Vancouver, a été élu président du conseil national de la Société royale d'astronomie du Canada. Parmi les autres personnages élus, on remarque l'hon. juge G. F. Gibsone, de Québec; M. Brian Cockhill, de Montréal, et M. J.-A. Buteau, également de Montréal.

Le revenu des cultivateurs l'an dernier

M. Gardiner dit qu'il eût été exceptionnel sans la mauvaise récolte.

Ottawa, 15. (PC) — Le ministre de l'Agriculture, le très hon. M. Gardiner, a déclaré, hier, aux Communes, que les revenu des cultivateurs canadiens aurait atteint un total sans précédent en 1954 n'eût été la lamentable récolte de blé dans les provinces des Prairies.

Il a ajouté que les chiffres préliminaires sur le revenu en argent des cultivateurs sont de $2,408,000,000. La mauvaise récolte représente une perte d'environ $440,000,000 pour le Manitoba, la Saskatchewan et l'Alberta.

Sans cette perte énorme, le total aurait été d'environ $2,849,000,000, soit $23,000,000 de plus que l'année précédente.

M. Gardiner a cité ces chiffres en réponse aux critiques de M. John Diefenbaker, conservateur de Prince-Albert, qui avait déploré l'écart entre les prix reçus par le producteur et ceux payés par le consommateur et signalé la hausse des frais de production et la baisse des prix agricoles.

Enquête demandée

M. Diefenbaker a dit que le gouvernement devrait faire enquête, lui suggérant aussi de consentir des avances en argent aux cultivateurs qui doivent entreposer leur blé sur leur ferme.

M. Gardiner a comparé le prix des oeufs à Chicago (32 cents en gros) au prix minimum du Canada (38 cents) et celui du beurre (56 cents) au prix de soutien canadien de 58 cents.

Quant à l'écart entre les prix de gros et ceux payés aux consommateurs, le gouvernement le surveille, a-t-il assuré, et s'il n'est pas modéré, le gouvernement retire son soutien. Les prix de soutien ont pour principe d'assurer le bénéfice aux cultivateurs, a conclu le ministre.

M. St-Laurent encore dans le doute sur ce qu'il pourra révéler

Ottawa, 15. (PCf) — Le premier ministre, le très hon. M. St-Laurent, a déclaré hier qu'il ne savait pas encore jusqu'à quel point il pourrait rendre publics les renseignements concernant une compagnie qui a réclamé des déductions d'impôt sur le revenu pour avoir fait des améliorations à une somptueuse résidence afin d'y recevoir des fonctionnaires du gouvernement.

L'affaire en question a été entendue à huis clos par la Commission d'appel de l'impôt. Elle a été rendue publique, samedi dernier, par un jugement de la Commission qui ne mentionne ni le nom de la compagnie, ni celui des fonctionnaires en cause.

M. Stanley Knowles, député CCF de Winnipeg nord-centre, a posé hier, après d'autres orateurs, des questions au premier ministre sur cette affaire et lui a demandé s'il pouvait nommer la compagnie.

M. St-Laurent a répondu qu'il n'était pas encore en mesure de dire s'il pourrait le faire, n'ayant pas encore reçu l'avis de tous ses conseillers juridiques.

M. Knowles a demandé si, au cas où le nom ne pourrait être révélé, la loi de l'impôt sur le revenu serait modifiée pour "lever ce voile de silence".

Le premier ministre a dit que, si ses conseillers juridiques lui recommendent de le faire, le gouvernement étudiera la recommandation.

Réunion à Ottawa des aumôniers protestants

Ottawa, 15. (DNC) — Les aumôniers protestants seniors des régions militaires et des quartiers généraux de formation de l'armée se réuniront la semaine prochaine à Ottawa afin d'étudier les problèmes ayant trait au Corps royal des aumôniers de l'armée canadienne.

La conférence coommencera le 17 janvier pour se terminer le 20. Dans la soirée du 18, il y aura dîner au mess des officiers de l'intendance, durant lequel le lieutenant-général G. G. Simonds, CD, CBE, DSO, chef de l'état-major général, adressera la parole.

M. Marcel Boivin en repos aux Etats-Unis

Granby, 15. (DNC) — On apprend le départ de M. Marcel Boivin, député de Shefford à Ottawa, pour une clinique médicale des Etats-Unis où il devra se reposer durant les prochains 30 jours. Son médecin lui ordonne ce repos. Toutefois avant son départ, M. Boivin a fait parvenir un télégramme à l'hon. Walter Harris, ministre des finances, soulignant que toute la population de Shefford désire que le fédéral et le provincial en viennent à une entente en ce qui a trait à la double taxation d'impôt que subissent les Québecois.

Démission non acceptée

Après un congé, M. L. B. Thomson est resté à son poste, dit M. Gardiner.

Ottawa, 15. (PCf) — La démission de M. L. B. Thomson du poste de directeur de l'Administration du relèvement agricole des Prairies afin de se porter candidat à la direction du parti libéral de la Saskatchewan n'a pas été acceptée, a déclaré le gouvernement, hier, parce qu'aucune autre personne ne pouvait remplir cette tâche avec autant de compétence.

Le très hon. M. Gardiner, ministre de l'Agriculture, a fait cette déclaration après que M. John Diefenbaker, député conservateur de Prince-Albert, eut dit que le refus d'accepter la démission de M. Thomson est un de ces gestes qui nuisent au maintien d'un service civil non politique. C'est un geste qui met en danger l'inviolabilité du service gouvernemental, a soutenu M. Diefenbaker.

M. Thomson a remis sa démission en novembre dernier avant le congrès libéral de la Saskatchewan. Il ne fut pas choisi à la direction du parti provincial, et le gouvernement n'accepta pas sa démission.

Le premier ministre, le très hon. M. St-Laurent, avait déclaré au début de la séance qu'il ne semblait y avoir aucun fondement juridique à la démission de M. Thomson.

Démission de convenance

"La démission fut évidemment soumise par convenance", a dit le premier ministre. Aucune décision ne fut prise avant le congrès libéral et, par la suite, M. Gardiner recommanda de ne pas accepter la démission.

M. Diefenbaker a dit que toute personne faisant partie du service civil devrait démissionner si elle désire briguer un poste public. Il n'y a pas d'autre moyen pour quiconque d'échapper au soupçon de partisannerie politique.

M. Gardiner a expliqué que M. Thomson avait démissionné sans condition avant le congrès libéral. Il était prêt toutefois à s'acquitter de ses fonctions jusqu'au choix de son successeur. Il reçut un congé pour la durée du congrès.

"Après que tout fut terminé et qu'il n'eut pas été choisi, je pensai qu'il était encore le meilleur homme pour diriger l'Administration de relèvement agricole des Prairies et il a conservé ce poste", a dit M. Gardiner.

Produits stratégiques canadiens non envoyés aux pays communistes

Ottawa, 15. (PC) — Le gouvernement n'a pas découvert de transfert de marchandises stratégiques canadiennes aux pays communistes, a déclaré hier le premier ministre, le très hon. M. Saint-Laurent, en commentant la nouvelle selon laquelle le gouvernement de Londres a décidé de prendre des mesures pour prévenir de tels transferts d'exportations.

M. Saint-Laurent a dit que cette question sera l'une de celles qui seront soumises aux premiers ministres du Commonwealth à leur conférence de la fin du mois.

"Nous désirons vivement qu'il n'y ait pas de fuites de ce genre", a dit le premier ministre, et si nous avons des indices que d'autres mesures s'imposent, nous prendrons les décisions nécessaires.

Menace d'éviction

Hetton, Angleterre, (PC) — Les autorités municipales ont averti les locataires des maisons appartenant à la municipalité qu'ils doivent entretenir leur jardin sans quoi ils risquent l'éviction.

Riposte de M. Massé au parti CCF

Tant que Québec n'élira pas de socialistes, dit-il, aucun danger communiste.

Ottawa, 15. (PCf — Tant que la province de Québec n'enverra pas de députés socialistes au Parlement, il n'y aura pas de danger que le communisme fasse des progrès, a déclaré hier aux Communes, un député libéral.

M. Arthur Massé, député de Kamouraska, répondait à M. Erhart Regier, CCF de Burnaby, qui avait dit, pendant le débat sur le discours du Trône, que le Québec est mûr pour les avances communistes.

M. Regier avait dit mardi qu'il avait visité le Québec l'été dernier et en avait rapporté l'impression "qu'aucune partie du Canada n'est aussi mûre pour les avances du parti communiste que la province de Québec."

M. Massé a dit que les impressions de M. Regier avaient dû lui être données "par des socialistes sans audience qui ont peu d'influence sur la population... du Québec."

Il a ajouté qu'en sa qualité d'arpenteur et d'ingénieur forestier, il a suffisamment parcouru la province en tous sens pour connaître les sentiments des Québecois envers le communisme.

"Aussi longtemps qu'il n'y aura pas de députés socialistes du Québec, au Parlement, il n'y aura pas de danger que le communisme progresse", a déclaré M. Massé.

Le CCF n'a pas de représentant élu dans la province de Québec.

M. Massé a dit que, pour qui connaît les opinions des familles québecoises et leur respect de l'autorité constituée, les progrès du communisme dans le Québec ne sont pas à redouter.

Cours spécial à S.-Luc pour infirmières

Le 7 février prochain s'ouvre à l'hôpital St-Luc, le deuxième Cours Spécial de 11ème année de la saison 1954-55. Toutes les jeunes filles qui ont fait une 10e année, ou même une très bonne 9e année, y sont admises à titre absolument gratuit. L'enseignement est donné à l'hôpital même où la jeune aspirante infirmière reçoit, gratuitement encore, la pension et la chambre. Elle n'a aucun travail à faire en dehors de ses études et aucun uniforme n'est exigé.

Les étudiantes qui auront suivi ce cours de quatre mois et demi et qui auront passé avec succès l'examen final de juin prochain pourront alors commencer, dès ce moment, leurs études normales d'infirmières, c'est-à-dire suivre le cours complet de trois ans, théorique et pratique, de l'Ecole des Infirmières de l'hôpital St-Luc, affiliée à l'Université de Montréal. Il est inutile de leur rappeler l'intérêt exceptionnel qu'offre désormais la belle profession d'infirmière à tous les points de vue et dans tous les domaines.

Toutes les jeunes filles désireuses de s'inscrire au cours spécial gratuit, avec chambre et pension complètement gratuites, qui s'ouvre le 7 février prochain, ou de demander simplement quelques renseignements supplémentaires, doivent s'adresser immédiatement et avant le 1er février, par lettre ou par téléphone, ou lui rendre visite à la directrice de l'Ecole d'Infirmières, directrice du Nursing de l'hôpital St-Luc, 1058 rue St-Denis, Montréal, ou lui téléphoner à HArbour 9121.

Au club Kiwanis de Granby

Granby, (DNC) — Le lieutenant-gouverneur du district, M. Leslie Memory, de Sherbrooke, a présidé à l'installation des nouveaux officiers du club Kiwanis de Granby pour la prochaine année. MM. Loran Ball, a été élu président; Gérard Legendre, directeur ex-officio; Daniel Girard, Charles Lépine, vice-présidents; John Cairns, trésorier; Charles Byrne, secrétaire; Pat Bergeron, Walter Bowley Gilles Duchesne, Witk Elliott, Evan Fowler, Rolly King et Fred Wallace, directeurs.

MAISONS D'ENSEIGNEMENT

STUDIO BÉATRICE

COURS DE COUPE: Couture — Chapeaux — Travaux de fantaisie.
COUPE: Méthode américaine en dix leçons.
COUTURE: Cours complet si désiré.
CHAPEAUX: Feutre, paille, plume, tissu.
VARIETES DE 30 TRAVAUX DE FANTAISIE

Inscriptions: 8 à 10 hres le soir

4714 GARNIER AM. 1614

NOUVEAU COURS DE CONVERSATION ANGLAISE

pour commençants ou personnes avancées
de 7 à 9 le mercredi soir
COTE DES NEIGES COMMERCIAL COLLEGE
5186, COTE-DES-NEIGES (près Reine-Marie)
REgent 7-5220

COURS D'ESPAGNOL

Série de 20 cours, le jeudi soir, de 7 h. 30 à 9 h., de janvier à mai. Ouverture: jeudi le 20 janvier.

INSCRIPTION: $25

Vous devenez aussi, sans frais supplémentaires, membre pour un an d'une importante association dont ce n'est qu'une des nombreuses activités culturelles et sociales et qui a enseigné l'espagnol à plus de 2,000 personnes depuis quinze ans. A noter, entre autres manifestations, des séances de conversation espagnole hebdomadaires.

PROFESSEUR:
Madame Manolita del Vayo, B.A., de Colombie

Pour renseignements supplémentaires et inscription, téléphonez à M. Jean-Paul Forest,

PLateau 3901 — DUpont 8-6865

L'UNION DES LATINS D'AMERIQUE

Cours du soir

ECOLE des ARTS GRAPHIQUES

2020, rue Kimberley, Montréal (HA. 4216)

Composition typographique — Monotypie — Linotypie — Estimation — Correction d'épreuves — Impressions typographiques — Reliure — Imposition — Art Publicitaire — Production de l'imprimé — Dorure — Maquette.

INSCRIPTIONS: du 17 au 21 JANVIER 1955
LE SOIR: de 7 h. 30 à 9 h.

MINISTERE DU BIEN-ETRE SOCIAL ET DE LA JEUNESSE
Hon. Paul SAUVE, c.r. ministre — Gustave POISSON, c.r. sous-ministre

MAISONS D'ENSEIGNEMENT

INSTITUT SAMSON

(session spéciale de 4½ mois) DE FEVRIER A JUIN
Pour aspirantes gardes-malades 11e année
Pour l'obtention du diplôme de 9e année, filles et garçons
Exmens et diplômes officiels du gouvernement
6664 SAINT-DENIS DO. 9891

ECOLE DES ASPIRANTES GARDES-MALADES

820, Cherrier, Montréal Tél. HO. 1436 Rés. VE. 8975

ELLE AUSSI PEUT DEVENIR INFIRMIERE...

...même si elle n'a pu obtenir à l'école paroissiale ou au couvent le diplôme de 11e année requis pour faire son entrée à une école d'infirmières.

Il arrive souvent qu'une jeune fille doive interrompre ses études pour raison de santé, de soutien à sa famille, etc. Elle avait toujours rêvé devenir infirmière et voit tout à coup ruiné son idéal d'entant. Quelques années après, elle est en mesure d'aller s'inscrire à une école d'infirmières, mais elle n'a pas le degré d'instruction requis et cherche en vain un moyen de poursuivre son idéal. Si elle savait que plusieurs jeunes filles se sont trouvées un jour dans une situation identique et ont réussi quand même à devenir infirmières. Ces jeunes filles ont suivi les cours de notre **Ecole des Aspirantes Gardes-Malades** préparatoire au diplôme de 11e année. En quelques mois, grâce à un enseignement intensif et spécialement adapté à leur cas, elles ont pu obtenir le parchemin qui leur ouvrait les portes d'une école d'infirmières de leur choix.

INSCRIVEZ-VOUS DES MAINTENANT
Ouverture des cours le 1er février

ÉCOLE LAFOND

J.-P. LAFOND, B.A., Directeur
Licencié en Pédagogie, Diplômé en Orientation
Cours spécial de préparation pour les reprises des derniers examens

ANGLAIS

Pour commençants, moyens ou avancés
COURS DU JOUR OU DU SOIR

Conversation avec des professeurs de langue anglaise. Grammaire selon les besoins de la conversation. Plusieurs centaines de personnes ont appris l'anglais d'après nos méthodes et réussissent maintenant dans la vie.

INSCRIVEZ-VOUS IMMEDIATEMENT
Prospectus gratuits sur demande
Cours par correspondance pour les personnes qui ne peuvent fréquenter l'Institut.

INSTITUT ALIE

275 est, rue Sherbrooke HA. 6434

RONALD PETTIGREW, fondateur

ANGLAIS CONVERSATION
RONALD ENGLISH SCHOOL

3030 rue ST-DENIS DUpont 3-0527

Ecole RECONNUE et de haute REPUTATION

NOS ANCIENS ELEVES SONT NOTRE MEILLEURE RECOMMANDATION.

MÉTHODE EXCLUSIVE, PRATIQUE, VIVANTE, INTÉRESSANTE

L'ORGANISATION LA PLUS IMPORTANTE ET LA PLUS SERIEUSE AU SUJET DE L'ENSEIGNEMENT DE LA CONVERSATION ANGLAISE.

CHOIX DE 2 COURS
- COURS DE BASE (14 semaines) — pour les personnes qui ont une faible connaissance de l'anglais.
- COURS "SPECIAL" de CONVERSATION (14 semaines) — destiné aux personnes qui comprennent l'anglais mais qui ne peuvent "entretenir" une conversation: PROFESSIONNELS, PERSONNEL ENSEIGNANT, GENS D'AFFAIRES, EMPLOYES DE BUREAU, ETC.

Nous invitons les personnes qui ont essayé différentes méthodes d'anglais, mais sans résultat apparent, à se présenter chez nous. Vous serez émerveillé du résultat.

IMPORTANT:
A) Les personnes qui ne sont pas au courant de notre méthode, peuvent se présenter à 8030 RUE ST-DENIS tous les LUNDIS ou JEUDIS soirs à 8 heures précises, pour une démonstration GRATUITE et COMPLETE de notre enseignement. — DUpont 8-0527
B) Les personnes qui sont au courant de notre méthode peuvent se présenter tous les LUNDIS ou JEUDIS soirs de 7 h. à 9 h. aux endroits suivants pour inscriptions:

Nos professeurs (de langue anglaise) se rendent à ces endroits le soir enseigner notre méthode
- COLLEGE MONT ST-LOUIS: 244 est, rue Sherbrooke
- ACADEMIE QUERBES: 215 Bloomfield, Outremont
- COLLEGE DES EUDISTES: 3535 Blvd Rosemont
- ECOLE SUPERIEURE ST-STANISLAS: 1200 est, Laurier
- ECOLE SUPERIEURE CHOMEDEY: 1820 Blvd Morgan
- VILLE MONT-ROYAL: 75 Dobie
- WESTMOUNT ET N.D.G.: 3817 Botrel
- BENOIT BUSINESS COLLEGE: 6927 St-Denis
- VERDUN TUTORIAL COLLEGE: 5170 Ave Verdun
- RONALD ENGLISH SCHOOL: 8030 St-Denis

AUX PROFESSEURS D'ANGLAIS
Vous pouvez maintenant vous procurer notre méthode pour les élèves du jour, en vous adressant au:
Centre de Psychologie et de Pédagogie, 8225 Boulevard St-Laurent Mtl-14 ou chez l'auteur 8030 St Denis, DU. 8-0527. Demandez notre circulaire.

N.B. LES DEMONSTRATIONS ET LES INSCRIPTIONS ONT LIEU DU 10 JANVIER AU 10 FEVRIER.

La vie religieuse

Les offices de l'Eglise

Le dimanche, 16 janvier

Deuxième dimanche après l'Epiphanie. Semi-double (VERT). Messe Omnis terra, avec Gloria et Credo; 2e or. de saint Marcel, Pape et Martyr, 3e or. Deus, qui salut., 4e or. M.: m.; préface de la Trinité. —Vêpres du dimanche, mémoires de saint Antoine, Abbé (I Vp.) et de saint Marcel, Pape et Martyr (II Vp.).

Prières des Quarante-Heures

Archd. de Montréal — 18 janv., Sourdes-Muettes; 20, Externat Classique Ste-Croix; 21, Pensionnat Hochelaga, Pensionnat S.-Nom-de-Marie, Hôpital Sainte-Justine; 22, Saint-Brendan, Saint-Pierre-Apôtre, Pensionnat du Sacré-Coeur (Sault-au-Récollet).

D. de Saint-Jérôme — 16 janv., Saint-Antoine de Padoue (Longueuil; 17, Séminaire des O.M.I. (Chambly); 19, SS. des SS. NN. de Jésus et Marie (Verchères).

Un Oblat donne des nouvelles du Chili

Saint-Hyacinthe, 15. (DNC) — Nous recevons des nouvelles du R.P. Garcia Lussier, O.M.I., originaire de Saint-Hugues (Bagot), missionnaire au Chili depuis l'été de 1943. Le Père Lussier est aujourd'hui vicaire dans la pampa, dans les centres de Prosperidad et de Rica Aventura. Il voit à desservir, en compagnie de deux autres religieux, une population de 6,000 âmes. Leur champ d'action est encore rudimentaire, sans frères enseignants ou religieuses, et les missionnaires s'occupent même d'enseigner le catéchisme dans les écoles. Tous baptisés, les paroissiens se disent très catholiques, mais ils ont une conception à eux de la religion, pour avoir été sans prêtres pendant de nombreuses années. Ainsi, à peine un dixième d'entre eux assistent à la messe le dimanche, et une proportion encore moindre s'acquitte chaque année du devoir pascal. Par leur ministere, les Oblats cherchent à amener les gens à une pratique plus régulière de la vie chrétienne.

Le Père Lussier tient à remercier, une fois de plus, les bienfaiteurs qui lui adressèrent des dons, des honoraires de messes ou des lettres. On peut communiquer avec lui à l'adresser suivante: Oficina Prosperidad, — Casilla 7 — D, Iquiqué, Chile.

L'Oeuvre Pontificale de La Propagation de la Foi

308 est, rue Ste-Catherine
Montréal
HA. 3665

L'Oeuvre accueille en tout temps de l'année les dons que l'on veut bien lui envoyer

POUR FAVEUR OBTENUE

PRIERE EFFICACE A

Marie, REINE des Coeurs

O Marie, Reine des Coeurs, avocate des causes désespérées, Mère si pure, si compatissante, Mère du Divin Amour et pleine de lumière divine, je mets entre vos mains si tendres les faveurs que nous attendons de vous aujourd'hui. Regardez nos misères, nos coeurs, nos larmes, nos peines intérieures, nos souffrances; vous pouvez nous exaucer par les mérites de votre divin Fils Jésus-Christ. Nous promettons, si nous sommes exaucés, de répandre votre gloire, et de Vous faire connaître sous le titre de "MARIE, REINE DES COEURS" et Reine de l'univers entier. Exaucez-nous près de votre autel où, tous les jours, vous donnez tant de preuves de votre puissance et amour pour la guérison de l'âme et du corps.

Nous espérons contre toute espérance; demandez à Jésus notre guérison, notre pardon et notre persévérance finale.

O Marie, Reine des Coeurs, guérissez-nous. Nous avons confiance en vous. (3 fois).

Réciter cette prière 9 jours consécutifs, se confesser et faire la sainte communion.

Imprimatur: J.-C. CHAUMONT, P.A., v.g.
Montréal, 9 mai 1938

Nouveau marguillier

M. GERARD COMETE, qui vient d'être élu marguillier de la paroisse Saint-Jean Damascène de Montréal.

15e anniversaire des cercles Lacordaire

Québec. —L'archevêque de Québec, S. Exc. Mgr Maurice Roy, de même que le directeur de l'action catholique diocésaine, S. Exc. Mgr Charles-Omer Garant, évêque auxiliaire à Québec, seront les invités d'honneur aux deux principales manifestations, qui marqueront dimanche, à Québec, le 15e anniversaire de fondation des cercles Lacordaire canadiens. Mgr Garant sera l'orateur principal au banquet du Centre Durocher à 5 h. 30 et Mgr Roy sera l'invité d'honneur à la manifestation publique du soir, au Palais Montcalm, alors que le premier président général des cercles Lacordaire, le Dr Raoul Poulin, député de la Beauce aux Communes, sera le conférencier.

Des délégations de la région de Québec et de plusieurs diocèses éloignés sont attendues pour ces deux manifestations. Plus de 600 convives participeront dimanche soir, au banquet, dont la partie musicale a été confiée au troubadour lacordaire, M. Victorien Maher, de Valleyfield.

A l'issue du repas il y aura présentation des membres du nouvel exécutif national, qui auront été élus au cours de l'après-midi, lors de la réunion annuelle du conseil central.

Polytechnique doit présenter un bill

Québec, 15. (PCf) — Le premier ministre, l'hon. M. Duplessis, a déclaré, hier, que l'Ecole Polytechnique de Montréal soumettra à l'Assemblée législative, durant la présente session, un bill privé pour amender sa charte. Il n'a pas fourni d'autres détails.

Le premier ministre avait déjà annoncé que le gouvernement accordera un octroi de $5,000,000 pour la construction d'une nouvelle école, parce que les locaux actuels sont encombrés.

Prêtre arrêté en Argentine

Buenos Aires, 15. (AFP) — Un curé de la ville de Cordeba a été arrêté pour avoir critiqué, au cours d'un sermon, la récente loi instituant le divorce en Argentine.

Messe du cardinal pour l'octave de l'unité chrétienne

Pour marquer l'octave de l'unité chrétienne, du 18 au 25 janvier, une messe sera célébrée dans la chapelle du Gesù, rue Bleury, le dimanche, 23 janvier, à 10 h.

S. Em. le cardinal Paul-Emile Léger, archevêque de Montréal, présidera au trône et prononcera le sermon dans les deux langues.

L'intention générale de l'octave est: L'unité de tous les chrétiens telle que le Christ l'a voulu pour son Eglise. A chaque jour de la semaine on peut expliquer d'une façon plus précise cette intention générale.

18 janvier: Unité de tous les chrétiens; 19 janvier: Sanctification des catholiques; 20 janvier: Sanctification des orthodoxes; 21 janvier: Sanctification des anglicans; 22 janvier: Sanctification des Luthériens; 23 janvier: Sanctification des calvinistes; 24 janvier: Sanctification de tous les autres protestants; 25 janvier: Unité de tous les hommes dans la charité et la vérité du Christ.

Canonisation d'une victime du camp de torture de Dachau?

La Haye, (CCC) — S. Em. le cardinal de Jong, d'Utrecht (Hollande), sera le premier témoin dans la cause de béatification de son ancien conseiller de presse, le père Titus Brandsma, une victime du camp de concentration de Dachau.

Né en Frise (au nord des Pays-Bas), le père Brandsma, carme, enseigna à l'Université catholique de Nimègue; avant la seconde grande guerre, il écrivit de violents articles contre le nazisme; durant la guerre, sur les instances du cardinal de Jong, il persuada une trentaine de rédacteurs de journaux de refuser la publication d'articles nazis que leur avait remis l'organisme de propagande allemande.

En 1942, les évêques hollandais publièrent une lettre pastorale commune, y affirmant que tout journal publiant des articles nazis perd par le fait même son caractère catholique. Peu après, le père Brandsma fut arrêté par la Gestapo et mourut la même année à Dachau. Au camp, le prêtre-journaliste ne disposant pas de papier à écrire, écrivit un livre, la Vie de sainte Thérèse d'Avila, entre les lignes de son bréviaire. Il est aujourd'hui considéré en Hollande comme le patron moderne des journalistes catholiques.

Haut poste confié à M. Louis-Léo Lafrance

Ottawa, 15. (DNC) — Le ministère des travaux publics annonce la nomination de M. Louis-Léo Lafrance, d'Ottawa, comme fonctionnaire supérieur des approvisionnements de la division des achats et des approvisionnements, ministère des Travaux publics, à la suite d'un concours ouvert à tous les ministères par la Commission du service civil. M. Lafrance aura la responsabilité des réserves et des demandes de meubles et d'accessoires, pour tout le gouvernement fédéral, ainsi que des fournitures nécessaires à l'entretien et aux travaux techniques des magasins régionaux, partout au Canada.

M. Lafrance est né à Ottawa. Après son service outre-mer, il entra au service de l'Etat.

De 1951 à 1953, il a été administrateur de l'école de défense civile du ministère de la santé nationale et du bien-être social, à Ottawa, et de 1953 jusqu'à sa nouvelle nomination, adjudant et quartier-maître du service topographique de l'armée, du génie royal canadien, Ottawa.

Réunion des anciens retraitants du Nord

La réunion mensuelle des anciens retraitants du nord aura lieu demain dans la salle de l'auditorium de S.-Alphonse, entrée rue S.-Gérard. La messe, à 9 h., sera suivie du petit déjeuner dans la salle des oeuvres. M. J.-E. Desrosiers, P.S.S., professeur et directeur de l'institut Pie XII, donnera une conférence, à 10 h. 15. Tous les hommes et jeunes gens sont invités.

Retraite pour demoiselles

Une retraite pour demoiselles sera prêchée, du 17 au 19 janvier, chez les RR. Pères Oblats de Marie Immaculée de Ville LaSalle. Les intéressées sont priées de retenir leurs places à l'avance, à la Maison N.-D.-des-Anges, 9621, boul. LaSalle, Montréal 32. Tél.: WA. 5667.

POUR FAVEUR OBTENUE

Recommandée par J. B. L.

PRIERE EFFICACE A

Marie, Reine des Coeurs

O Marie, Reine des Coeurs, avocate des causes désespérées, Mère si pure, si compatissante, Mère du Divin Amour et pleine de lumière divine, je mets entre vos mains si tendres les faveurs que nous attendons de vous aujourd'hui. Regardez nos misères, nos coeurs, nos larmes, nos peines intérieures, nos souffrances; vous pouvez nous exaucer par les mérites de votre divin Fils Jésus-Christ. Nous promettons, si nous sommes exaucés, de répandre votre gloire et de Vous faire connaître sous le titre de "MARIE, REINE DES COEURS" et Reine de l'univers entier. Exaucez-nous près de votre autel où tous les jours vous donnez tant de preuves de votre puissance et amour pour la guérison de l'âme et du corps.

Nous espérons contre toute espérance: demandez à Jésus notre guérison, notre pardon et notre persévérance finale.

O Marie, Reine des Coeurs, guérissez-nous. Nous avons confiance en vous. (3 fois).

Réciter cette prière 9 jours consécutifs, se confesser et faire la sainte Communion.

Imprimatur: J.-C. CHAUMONT
P.A., v.-g.
Montréal, 9 mai 1938

Catherine de Saint-Augustin

A commencer aujourd'hui la "PRESSE" publiera chaque semaine une tranche de la vie de Mère Catherine de Saint-Augustin, une religieuse hospitalière de l'Hôtel-Dieu de Québec, qui fait partie du groupe de saints personnages dont NN. SS. les évêques nous demandent de hâter la béatification. C'est cette héroïne de l'Hôtel-Dieu que le Comité des Fondateurs de l'Eglise canadienne a choisie pour être l'objet de sa propagande pendant l'année 1955.

La connaissance de la courte existence de Mère Catherine de Saint-Augustin, même si elle est une moniale, est éminemment apte à enthousiasmer les chrétiens de toute catégorie. C'est l'exemple de la disponibilité au vouloir de Dieu, malgré les épreuves et les tentations. Procurons cette disponibilité à notre jeunesse et nous l'aurons armée contre l'enfer, et pour son avenir.

La future moniale de l'Hôtel-Dieu de Québec, Catherine de Longpré, est née en 1632, à Saint-Sauveur-le-Vicomte (Normandie) à quelques milles de Lisieux qui verra plus tard l'immolation d'une autre généreuse enfant, Thérèse de l'Enfant-Jésus. Sa vie, à bien des points de vue, présage celle de la Petite Sainte.

Elle entre en religion à 12 ans, chez les Hospitalières de Bayeux. A seize ans, elle débarque en Nouvelle-France. A Québec, dans l'Hôtel-Dieu qui grandit au milieu de la pénurie et des épreuves, elle promène un sourire et une douce compétence auprès des malades qui ne peuvent la quitter des yeux.

Elle rayonne une joie, une grâce qui ne sont pas de ce monde. Nul cependant ne soupçonne le drame qui se joue dans son âme, les combats incessants soutenus contre l'enfer déchaîné!

Catherine s'est offerte toute jeune en victime d'expiation pour le rachat des âmes et le salut de la Nouvelle France.

Elle meurt à 36 ans, après 20 années de constante immolation et de dévouement au service de notre jeune Canada.

Formation d'un comité d'action catholique dans Ste-Anne de la Pocatière

Ste-Anne de la Pocatière, 14. — Un comité diocésain d'action catholique vient d'être formé qui aura pour fonction principale de coordonner toutes les oeuvres d'action catholique dans le diocèse et de coopérer avec les autres CDAC du Canada français.

Ce comité est composé comme suit: président, M. Joseph Duncan, de Ste-Anne de la Pocatière; vice-président, M. Pierre Després, de Montmagny; secrétaire, Mlle Yolande Caron, de Saint-Jean Port-Joli; assistante secrétaire, Mlle Madeleine Bélanger, de Ste-Anne de la Pocatière; membres: Mme Jean-Claude Fortin, de Montmagny, M. Alfred Fortin, de Saint-Pascal, M. Pierre Chouinard, de Saint-Pamphile, M. Alcide Villeneuve, de Rivière-du-Loup, M. Jacques Bernier, de Cap Saint-Ignace, M. Bertrand Beaulieu, de Rivière-du-Loup, M. Raynald Pelletier, de Saint-Eleuthère; modérateur, l'abbé Paul-Emile Deschênes.

Le T. R. P. Deschatelets chez l'hon. M. Duplessis

Québec, 15. (par V.P.) — Le T.R.P. Léo Deschatelets, supérieur général de la congrégation des Oblats de Marie-Immaculée, a été reçu, hier après-midi, par le premier ministre, l'hon. M. Duplessis, à son bureau du gouvernement.

M. Duplessis a déclaré qu'il était très honoré de cette visite du premier Oblat canadien à devenir supérieur général de sa communauté.

La neuvaine en l'honneur de Marie, Reine des Coeurs

La grande neuvaine solennelle en l'honneur de Marie, Reine des Coeurs, se continuera demain soir, à 7 h., en l'église S.-Joseph, 520, rue Richmond, dirigée par les Pères Montfortains. Chaque 3e dimanche du mois, se déroule dans cette église l'imposante cérémonie des heures mariales, des milliers de personnes venues de tous les coins de la ville comme de l'extérieur y assistent. Cette neuvaine solennelle sera un hommage spécial de tous les dévots de Marie, Reine des Coeurs, en l'honneur de la Vierge Immaculée. Le sermon sera prononcé par le R. P. A. Raymond, S.M.M.

Nomination au S.-Office du R. Père Garrigou-Lagrange

Cité du Vatican — (CCC) — Les RR. PP. Réginald Garrigou-Lagrange, dominicain français, et W. Hentrich, jésuite suisse, ont été nommés consulteurs de la S. Congrégation du St-Office.

Le St-Office est la Congrégation suprême du Vatican; il a pour charge la protection de la foi et des moeurs; le Pape lui-même en est le préfet.

Le Père Garrigou-Lagrange est un théologien universellement connu; il a publié notamment d'importants livres sur l'ascétisme et la mystique.

Le Vatican donne $2,000 à l'Assistance technique

Rome, 15. (AFP) — Le Vatican a fait parvenir une somme de deux mille dollars au fonds pour le programme d'Assistance technique pour 1955 de l'Organisation pour l'agriculture et l'alimentation des Nations unies. En faisant parvenir cette somme, le Vatican a fait savoir que le Pape qui, déjà l'année dernière avait offert une somme analogue dans le même but, souhaite que l'on rappelle l'intérêt qu'il porte à toutes les formes d'activité visant à améliorer les conditions économiques et sociales des peuples les moins privilégiés.

Décès de la R. S. Georgie

La R. S. Georgie, née Marie Dufour, est décédée à la maison-mère des Soeurs de la Providence, à Montréal, à l'âge de 85 ans.

Elle avait célébré son jubilé d'or de vie religieuse en 1952.

Quatre soeurs lui survivent: la R.S. Berthold, des SS. de la Providence, à Fort Benton, Montana; Mme Elise Beaupré, Mlle Ernestine Dufour, et Mme Augustine Thompson, de Nashua, New-Hampshire. Un frère, M. David Dufour, aussi de Nashua, et plusieurs neveux et nièces.

1—CATHERINE DE LONGPRE, fille de Jacques Symon, sieur de Longpré, et de Françoise de Launay-Jourdan, naquit le 3 mai 1632, à Saint-Sauveur-le-Vicomte, petite ville du diocèse de Coutances, en Normandie. — 1632, l'année même où le Canada est rendu à la France par le traité de Saint-Germain-en-Laye. 2—Elle est baptisée le même jour dans l'église Saint-Jean-Baptiste. A la cérémonie du baptême, le vertueux aïeul et parrain de CATHERINE a le pressentiment de la future sainteté de sa filleule. "Voyez, dit-il, cette petite sera un jour religieuse, une grande servante de Dieu..." Deux ans plus tard, il renouvelait cette prophétie. 3—CATHERINE, qui n'a pas encore un an, est confiée à sa grand'mère Mme de Launay. Dans les bras de cette femme aux grandes et fortes vertus, et plus tard, dans ce foyer où rayonne la plus ardente charité, la fillette répond merveilleusement aux avances de la grâce.

Prélats jubilaires

S. EM. LE CARDINAL McGUIGAN — S. EM. LE CARDINAL LEGER — S. EXC. MGR G. PANICO — S. EXC. MGR A. BELIVEAU (photo Gaby)

S. EXC. MGR W. M. DUKE — S. EXC. MGR P. F. POCOCK — S. EXC. MGR LEO BLAIS — S. EXC. MGR MAXIME TESSIER (photo B. J. Déry, Hull)

Plusieurs membres éminents de l'épiscopat canadien célébreront des jubilés cette année, soit de vie épiscopale, soit de vie sacerdotale. Ainsi S. Em. le cardinal McGuigan célèbre son jubilé d'argent épiscopal, tandis que S. Em. le cardinal Léger fête le 5ème anniversaire de son élévation au siège archiépiscopal de Montréal. S. Exc. Mgr A. Béliveau est, pour sa part, archevêque de S.-Boniface depuis 40 ans. L'archevêque de Vancouver, S. Exc. Mgr Duke, est prêtre depuis 50 ans, et trois autres prélats le sont depuis 25 ans: LL. EExc. NN SS. Pocock, archevêque de Winnipeg; Léo Blais, évêque de Prince-Albert, et Maxime Tessier, évêque-coadjuteur de Timmins. S. Exc. Mgr G. Panico, délégué apostolique, célèbre pour sa part son 20ème anniversaire de consécration épiscopale.

Plusieurs jubilés, en 1955, dans l'épiscopat canadien

25e anniversaire d'épiscopat du cardinal McGuigan. — 50 ans de prêtrise de l'archevêque de Vancouver. — Nombreux autres anniversaires

Ottawa, 15. (CCC) — L'année 1955 apportera des anniversaires importants pour plusieurs membres de l'épiscopat canadien, entre autres le jubilé d'argent épiscopal de S. Em. le cardinal J. C. McGUIGAN, le jubilé d'or sacerdotal de l'archevêque de Vancouver, ainsi que le jubilé d'argent sacerdotal de l'archevêque de Winnipeg, de l'évêque de Prince-Albert et de l'évêque coadjuteur de Timmins.

Le cardinal McGuigan a en effet été nommé archevêque de Regina le 31 janvier 1930 et sacré le 15 mai suivant; il est devenu archevêque de Toronto le 22 décembre 1934.

S. Exc. Mgr W. M. Duke, archevêque de Vancouver, comptera 50 ans de prêtrise le 29 juin. S. Exc. Mgr P. F. Pocock, archevêque de Winnipeg, en comptera 25, le 24 juin; LL. EExc. NN. SS. Léo Blais, évêque de Prince-Albert, et Maxime Tessier, évêque coadjuteur de Timmins, auront 25 ans de sacerdoce le 24 juin.

Autres anniversaires

Parmi les autres anniversaires importants, mentionnons le 20e anniversaire de consécration épiscopale de S. Exc. Mgr G. Panico, délégué apostolique, le 8 décembre; le 5e anniversaire de l'élévation de S. Em. le cardinal P.-E. Léger au siège archiépiscopal de Montréal, le 25 mars, et le 40e anniversaire de nomination de S. Exc. Mgr A. Béliveau comme archevêque de S.-Boniface, le 9 décembre.

20 ans d'épiscopat

L'année marquera aussi le 20e anniversaire d'élection à l'épiscopat de LL. EExc. NN. SS. M.-J. Lemieux, O.P., archevêque d'Ottawa (d'abord évêque de Sendaï, Japon), et F. P. Carroll, évêque de Calgary; le 20e anniversaire du sacre de S. Exc. Mgr R. H. Dignan, évêque de Sault-Ste-Marie; le 15e anniversaire de nomination épiscopale de LL. EExc. NN. SS. J. Charbonneau, archevêque titulaire de Bosphore, J. M. O'Neill, évêque de Havre-de-Grâce, G. Melançon, évêque de Chicoutimi, J.-M. Trocellier, O.M.I., vicaire apostolique du Mackenzie, A. Leblanc, évêque de Gaspé, et le 15e anniversaire du sacre de Mgr A. Douville, évêque de St-Hyacinthe, ainsi que Mgr H. Belleau, O.M.I., vicaire apostolique de la Baie James.

Compteront 10 ans d'épicopat: NN. SS. W.-J. Smith, évêque de Pembroke; H. Routhier, O.M.I., vicaire apostolique de Grouard; A. Jordan, O.M.I., vicaire apostolique de Prince-Rupert; N.-A. Labrie, C.J.M., évêque de Golfe-Saint-Laurent; J. G. Berry, archevêque de Halifax, et J. R. MacDonald, évêque d'Antigonish.

La reproduction de cette prière a été payée par D. Corbeil en remerciement pour faveurs "extraordinaires" reçues avec promesse de publier dans l'espérance qu'elle bénéficiera à d'autres.

PRIERE A SAINT JUDE

recommandée par J. L.

O GLORIEUX apôtre Saint Jude, fidèle serviteur et ami de Jésus, l'Eglise vous honore et vous invoque universellement comme patron des cas désespérés. Priez pour moi si malheureux. Je vous en supplie du plus profond de mon coeur, servez-vous en ma faveur du grand privilège que vous avez d'apporter un secours visible et rapide à ceux qui vous invoquent.

Venez à mon secours et soulagez ma misère. Obtenez-moi l'aide et la grâce du Bon Dieu dans toutes mes difficultés et en particulier (demandes particulières). Faites en sorte que je sois du nombre des élus et obtienne le salut éternel.

Je vous promets, ô Saint Jude, de me souvenir toujours de la grande faveur que vous m'accorderez. Toujours je vous honorerai comme mon patron et mon protecteur. En signe de reconnaissance, je ferai tout en mon pouvoir pour développer votre dévotion et vous faire connaître comme le patron des causes désespérées. Ain soit-il.

Ajoutez trois Notre Père, trois Je vous salue Marie, trois Gloire soit au Père.

Imprimatur: Albert Valois, V.G.
Montréal, 26 mai 1950.

N.B.—De nombreuses faveurs insignes ont déjà été obtenues par l'intercession de saint Jude.

Hiérarchie établie dans deux pays missionnaires

Cité du Vatican — (CCC) — S.S. le pape Pie XII vient d'établir la Hiérarchie épiscopale dans deux pays jusqu'ici missionnaires: la Birmanie et la Rhodésie.

Il a en effet érigé en Birmanie les provinces ecclésiastiques de Rangoon (capitale du pays) et de Mandaley. Il a en même temps érigé le diocèse de Bassein, suffragant de Rangoon.

En Rhodésie du Sud, le Saint-Père a érigé la Province ecclésiastique de Salisbury (capitale du pays).

Il y avait auparavant 4 vicariats apostoliques et 2 préfectures en Birmanie, et 9 vicariats apostoliques en Rhodésie. La Birmanie compte 130,832 catholiques, desservis par 77 prêtres indigènes et 148 missionnaires étrangers. En Rhodésie, il y a 79,400 catholiques, avec 3 prêtres indigènes et 111 prêtres étrangers.

Par ailleurs, le pape a élevé au rang de diocèse la préfecture apostolique d'Ogoja, au Niegria, Afrique occidentale anglaise.

Heure mariale pour les Amis de N.-D. de Fatima

Les Amis de Notre-Dame de Fatima sont priés d'assister à l'heure mariale mensuelle en l'honneur de la Sainte Vierge, demain de 3 h. à 4 heures p.m., à la chapelle de Notre-Dame de Lourdes, près de S.-Denis, sur Ste-Catherine. L'abbé Georges-Henri Dugal, aumônier à Nazareth, dirigera cette heure mariale.

Récollection des anciens retraitants de V. LaSalle

La récollection des anciens retraitants de Ville LaSalle aura lieu demain, à l'Académie Piché, à Lachine A 8 h. 30 a.m., confessions, suivies de la messe, à 9 h., et du petit déjeuner; une conférence sera faite, ensuite, par le R. P. Ernest Castonguay, O.M.I.

Tiers-Ordre dominicain

Tous les tertiaires du Tiers-Ordre dominicain sont invités à une réunion qui aura lieu demain après-midi à 2.30 heures, au sous-sol de l'église S.-Viateur d'Outremont.

Retraite fermée pour dames

Une retraite fermée pour les dames, prêchée par le R. Père Lorenzo Gauthier, C.S.V., aura lieu, chez les Soeurs de l'Immaculée Conception, 314, Chemin Ste-Catherine, du quatre au six février prochain. Pour renseignements, téléphoner, midi ou soir, à Mme Gertrude S. Cyr: AM. 9042.

Adoration nocturne

L'heure sainte des quarante-heures aura lieu demain, à 7 h. 30 p.m., à la maison-mère des Soeurs de la Miséricorde, rue Ste-Croix, à Cartierville. Tous les membres sont invités.

Pour faveur obtenue

recommandée par Mme M. J. T.

PRIERE EFFICACE A

Marie, Reine des Coeurs

O Marie, Reine des Coeurs, avocate des causes désespérées, Mère si pure, si compatissante, Mère du Divin Amour et pleine de lumière divine; je mets entre vos mains si tendres les faveurs que nous attendons de vous aujourd'hui. Regardez nos misères, nos coeurs, nos larmes, nos peines intérieures, nos souffrances; vous pouvez nous exaucer par les mérites de votre divin Fils, Jésus-Christ. Nous promettons, si nous sommes exaucés, de répandre votre gloire, et de Vous faire connaître sous le titre de "MARIE, REINE DES COEURS" et Reine de l'univers entier.

Exaucez-nous près de votre autel où tous les jours vous donnez tant de preuves de votre puissance et amour pour la guérison de l'âme et du corps.

Nous espérons contre toute espérance; demandez à Jésus notre guérison, notre pardon, et notre persévérance finale.

O Marie, Reine des Coeurs, guérissez-nous. Nous avons confiance en vous. (3 fois).

Réciter cette prière 9 jours consécutifs, se confesser et faire la sainte Communion.

Imprimatur:
J.-C. CHAUMONT, P.A., V.G.
Montréal, 9 mai 1938.

NOTRE-DAME DU SOURIRE

"Imitez bien VOTRE Vierge joyeuse Notre-Dame du Sourire"

paroles du Cardinal Valeri, Légat papal au Congrès du Cap-de-la-Madeleine, 15 août 1954.

PRIERE

A LA VIERGE DU SOURIRE

O Marie, Mère de Jésus et la nôtre, qui, par un visible sourire, avez daigné consoler et guérir autrefois votre enfant privilégiée, Sainte Thérèse de l'Enfant-Jésus, nous vous en supplions, venez nous consoler, nous aussi, dans les peines de cette vie; détachez nos coeurs de la terre, donnez-nous la santé de l'âme et du corps, affermissez-nous dans l'espérance, obtenez-nous enfin de jouir éternellement dans le Ciel de votre maternel et ravissant sourire. — Ainsi soit-il.

(200 jours d'ind.)

Imprimatur:
Paul-Emile Card. LEGER,
arch. de Montréal,
12 septembre 1953.

LA VIERGE MIRACULEUSE DU SOURIRE

Gratis: Deux magnifiques images de N.-Dame du Sourire, tel qu'illustré, mais en couleurs bleu et or, avec prière au verso.) Grandeur: 2 x 2½. Condition: A votre lettre, joignez un timbre de 5 sous pour la réponse et adressez:

CENTRE NOTRE-DAME DU SOURIRE
LES BUISSONNETS,
171, Ste-Catherine ouest, Montréal

LE CENTRE MARIA-GORETTI

Entreprise inédite au service des jeunes filles sans foyer

COURS

spécialisés pour jeunes filles: couture, art ménager, anglais, folklore, débats littéraires, dessin.

PATINOIRE

pour patinage de fantaisie tous les soirs: éclairage, musique, salle de repos. Jeunes filles: 15 sous; jeunes gens: 25 sous. Festival fin janvier. Location de patins.

QUILLES

Quatre magnifiques allées, avec perfectionnement moderne, en opération tous les soirs. Avis à ceux et à celles qui désirent faire partie de la Ligue du Centre Maria-Goretti.

FOLKLORE

Soirées de folklore le samedi et le dimanche de chaque semaine. Salle unique du genre à Montréal. Orchestre de grand choix. Atmosphère saine et gaie. Programme spécial le samedi.

Pour informations: Service des Loisirs: RE. 1-1161

Hommages et meilleurs voeux de succès de

THÉRIEN FRÈRES
LIMITEE
IMPRIMEURS — EDITEURS — LITHOGRAPHES
STUDIO D'ART
8125 St-Laurent, (Mtl 14) DUpont 8-5781

Jamais malade à garder le lit, mais jamais vraiment bien portante. La *MALADIE GRISE* rend des millions de gens pâles, fatigués et faibles . . . les empêche de jouir pleinement de la vie!

*L'ANÉMIE par manque de fer a été appelée à juste titre la *MALADIE GRISE*. Non seulement parce que ceux qui en sont victimes ont perdu leurs belles couleurs, mais aussi parce que la vie elle-même leur paraît grise et monotone. Vous ne pouvez pas trouver de plaisir ni au travail ni au jeu quand vous devez vous traîner chaque jour avec une sensation de fatigue et de faiblesse. Et le sommeil semble ne pas réparer vos forces.

La *MALADIE GRISE* signifie que votre sang ne reçoit pas suffisamment de fer. Il perd sa vigueur, devient clair et appauvri . . . et ne peut plus fournir à votre organisme tout l'oxygène dont vous avez besoin pour une santé florissante et un teint radieux. Les symptômes de la *MALADIE GRISE* peuvent avoir d'autres causes, vous devriez donc voir votre médecin régulièrement.

RETROUVEZ VITE VOS FORCES

Heureusement, les victimes de la *MALADIE GRISE* réagissent rapidement à un traitement approprié . . . et le teint frais et normal, les forces et la vigueur reviennent. Dans ces cas-là, les médecins prescrivent ordinairement un tonique à base de fer contenant plusieurs fois la dose de fer dont votre organisme a besoin quotidiennement. Chaque dose thérapeutique d'IRONIZED YEAST, soit 6 comprimés par jour, contient 10 fois la dose de fer dont vous avez besoin quotidiennement . . . et ce fer est renforcé avec de la vitamine B_1. Or, ce fer commence à agir immédiatement . . . *dans les 24 heures* . . . pour vous donner du sang riche et rouge . . . le genre de sang qui ramène vite vos forces et votre énergie normales . . . redonne à vos joues de belles couleurs.

RÉCUPÉREZ VOS FORCES EN 7 JOURS

Effectivement, *en une semaine seulement*, vous recommencerez à vous sentir vous-même. Vous recommencerez à faire avec plaisir votre tâche quotidienne normale. Procurez-vous donc les comprimés d'IRONIZED YEAST. Ils sont d'emploi très économique, même à la dose maximum de 6 comprimés par jour. Mais assurez-vous d'obtenir vraiment IRONIZED YEAST.

SYMPTÔMES DE
LA MALADIE GRISE
☐ PÂLEUR ☐ FAIBLESSE
☐ FATIGUE ☐ NERVOSITÉ
☐ PERTE D'APPÉTIT
☐ FRÉQUENTS MAUX DE TÊTE
☐ PERTE D'ÉNERGIE

LA CANALISATION

Un succès financier

C'est ce que prédit l'administrateur américain, M. Lewis G. Castle.

Washington, 15. (PA)—L'administrateur américain de la St. Lawrence Seaway Development Corp. prédit que la canalisation sera un succès financier.

Dans un rapport envoyé au Congrès par le président Eisenhower, l'administrateur Lewis G. Castle dit que les contrats de construction seront accordés vers le mois de septembre. M. Castle signale que la corporation et les autorités canadiennes de la canalisation espèrent compléter les travaux à l'automne de 1958.

Les prévisions du trafic donneraient l'assurance que les revenus du péage permettront de rembourser la dette au Trésor public bien avant les 50 ans prévus.

Entre temps, M. Albert M. Cole, administrateur fédéral de l'habitation, a déclaré qu'il s'oppose à la construction de 125 maisons mobiles à Massena, N.Y., pour loger les ouvriers qui travailleront à la canalisation.

Dans une lettre au représentant Clarence Kilburn (républicain de N.-Y.) M. Cole affirme qu'il s'oppose au projet d'aménagement d'un terrain pour remorques parce qu'il pourait diminuer la valeur des maisons permanentes qu'on veut construire dans le voisinage.

M. Cole souligne le gouvernement préférerait que les 88 acres de terrains vagues soient utilisées à de meilleures fins. Il dit que le gouvernement était prêt à négocier avec la ville de Massena sur la question du site.

"Mais, a-t-il ajouté, le gouvernement demandera le plein prix déterminé par la valeur marchande plus toute somme additionnelle qu'il pourra déterminer pour compenser la dépréciation que le projet pourrait faire subir aux 300 maisons qu'on veut construire.

M. Cole ajoute que le prix des terrains serait établi vers le mois de mars, mais qu'il semblait que la ville de Massena confierait à un entrepreneur privé le soin d'ériger les maisons mobiles. Si tel est le cas, le gouvernement se préoccupera de savoir si la chose se fait dans l'intérêt du public.

M. Castle croit qu'il y avait encore quelques problèmes à étudier par les autorités américaines et canadiennes mais qu'il espérait qu'on en viendrait à une entente dans une atmosphère de confiance mutuelle.

Tito recevra deux éléphants birmans

Rangoon, Birmanie, 15. (PA) — L'Armée de la Birmanie a annoncé hier qu'elle fait cadeau de deux éléphants appelés M. Amour et Mlle Fidélité, au président Tito de la Yougoslavie, actuellement en visite d'Etat en Birmanie.

Le communiqué de l'Armée précise qu'un mahout birman ou cornac accompagnera les deux bêtes en Yougoslavie.

A la conférence du Commonwealth

Coexistence à l'étude

Les premiers ministres en discuteront, le 31 janvier, à Londres.

Londres, 15. (Reuters) — Les premiers ministres du Commonwealth étudieront les possibilités d'une coexistence pacifique entre l'Est et l'Ouest, à leur conférence qui débutera le 31 janvier.

Le premier ministre Churchill choisirait ce moment pour s'informer de l'attitude de ses collègues sur la tenue de pourparlers entre les principaux dirigeants de l'Ouest et ceux de la Russie.

Sir Winston a toujours été d'avis que les résultats de toute réunion du genre dépendent surtout du moment choisi pour la tenir. Si une telle conférence échouait, elle accroîtrait la tension mondiale et diminuerait les chances d'une autre réunion entre les chefs des deux blocs lors d'une crise grave. La conférence du Commonwealth, la première depuis juin 1953, devrait durer environ une semaine.

Les pays représentés seront la Grande-Bretagne, le Canada, l'Australie, la Nouvelle-Zélande, l'Afrique du Sud, l'Inde, le Pakistan, Ceylan et la Fédération de Rhodésie et du Nyasaland.

Tous les pays, sauf l'Afrique du Sud, seront représentés par leur premier ministre. M. Charles Swart, ministre de la justice, représentera le premier ministre de ce pays, M. Johannes Strijdom.

La discussion portera surtout sur les affaires internationales, notamment les derniers développements en Extrême-Orient et les progrès accomplis dans l'Organisation de la défense de l'Europe.

Les premiers ministres discuteront également la question de la reconnaissance de la Chine communiste, le problème de Formose, celui-ci à la lumière des entretiens qu'a eus récemment le premier ministre de l'Inde, M. Nehru, avec Mao Tse-Tung et d'autres chefs chinois.

M. Nehru et le premier ministre Saint-Laurent, du Canada, pourront également fournir d'autres détails sur le travail de la commission de contrôle internationale en Indochine.

Pour sa part, le secrétaire des Affaires étrangères de Grande-Bretagne, M. Anthony Eden, résumera les progrès accomplis par le pacte de défense de l'Atlantique et expliquera l'attitude qu'entend prendre l'union projetée des sept puissances européennes.

Les premiers ministres consacreront au moins une session aux problèmes économiques et financiers de la zone du sterling.

Sir Walter Monckton mis au repos complet

Londres, 15. (PC) — Le ministre du Travail sir Walter Monckton, "l'homme des cas difficiles pour le gouvernement Churchill", a reçu l'ordre de prendre un repos complet pendant plusieurs semaines.

Cet ultimatum médical fait suite aux efforts ininterrompus et d'ailleurs réussis de sir Walter pour prévenir une grève ferroviaire qui eût paralysé le pays. Cela fait naître la rumeur que sir Walter, ami des administrateurs comme des chefs unionistes veut terminer une carrière politique commencée en 1951. Ce serait une perte sensible pour les conservateurs.

Arthur Deakin, chef de la grande union des employés de transports et travailleurs généraux a dit: "Nous avons pu faire avec lui des choses que nous n'avons pas obtenues lorsque les nôtres (les travaillistes) étaient au pouvoir".

C'est un descendant du général Monckton, lieutenant de James Wolfe, chef de l'armée britannique qui enleva le Canada aux Français.

L'aide de Washington au réfugié

13,056 ont été reçus aux Etats-Unis depuis le début du programme.

Washington, 15. (AFP) — 13,056 réfugiés sont arrivés au cours des 18 derniers mois aux Etats-Unis dans le cadre du programme extraordinaire d'aide aux réfugiés, approuvé par le président Eisenhower le 7 août 1953, a déclaré, jeudi, M. R. Macleod, directeur du service de sécurité au département d'Etat, qui est chargé de l'application de ce programme. Celui-ci prévoit l'entrée aux Etats-Unis, d'ici le 31 décembre 1956, de 200,000 autres réfugiés venus d'Europe, du Moyen-Orient et de l'Etrême-Orient.

Au cours d'une conférence de presse qu'il a tenue au département d'Etat, M. Macleod a reconnu que les résultats obtenus jusqu'à présent étaient loin d'être satisfaisants. Il a exposé longuement tous les obstacles, principalement de caractère administratif, auxquels ce programme s'était heurté depuis son adoption.

Il a donné à entendre que le département d'Etat s'efforcerait d'obtenir un assouplissement des règles qui le régissent.

Demandes en cours, visas accordés

M. Macleod précise qu'à la fin du mois de décembre près de 63,000 réfugiés avaient demandé à entrer aux Etats-Unis. Jusqu'à présent 17,050 visas ont été octroyés, dont plus de la moitié à des réfugiés d'origine italienne qui ont des parents aux Etats-Unis. Parmi les pays bénéficiaires viennent ensuite l'Allemagne, la Grèce, l'Autriche, la Hollande et Hong-Kong. 3,806 demandes de visas ont été refusées, la plupart pour raisons de santé, a déclaré M. Macleod.

A un journaliste qui attirait son attention sur le nombre extrêmement faible des visas d'entrée aux Etats-Unis accordés aux réfugiés venus d'Extrême-Orient via Hong-Kong, M. Mecleod a répondu qu'il serait entièrement faux de voir dans ces chiffres la preuve d'une discrimination raciale.

Sur 430 demandes de visas formulées par des réfugiés d'Extrême-Orient, 260 ont été refugiés. Bien que les motifs mis en avant dans les milieux officiels américains pour expliquer ces refus soient des raisons de santé, il y a lieu de penser que l'on craint, dans les services américians compétents, de voir des "agents communistes" se glisser parmi les réfugiés qui demandent accès aux Etats-Unis.

Le président Guizado accusé de complicité

SUITE DE LA PAGE 25

Miro dit que Guizado lui avait promis le poste de ministre de la Justice si le complot réussissait. Miro ne reçut pas d'argent pour cet acte qui coûta trois vies (quatre comme on le verra subséquemment) mais il voulait obtenir ce haut poste afin de rembourser ses fortes dettes de jeu.

Guizado était déjà aux arrêts quand l'Assemblée décida de le destituer. Des gardes nationaux fidèles à la mémoire de Remon gardaient sa maison et les rues avoisinantes. L'Assemblée refusa à Guizado sa demande de mise en congé.

Elle fit venir Ricardo Arias Esplnosa, le premier vice-président et l'assermenta comme président en remplacement de Guidazo.

Voeu de la garde nationale

Bogota, 15. (AFP) — On apprend que M. Ricardo Arias, premier vice-président de la République panamienne et ministre des Affaires étrangères a été nommé, la nuit dernière, par la Garde nationale, président de la république en remplacement de José Ramon Guizado qui a été destitué.

(PA) — L'avocat Miro, âgé de 41 ans, vient d'une bonne famille panamienne et a fait ses études à l'Université catholique de Washington.

Il était connu pour être un fervent des courses. Il était fortement endetté et avait joué une bonne partie des biens de sa femme.

Miro a dit que le complot a été fait surtout avec Rodolfo Saint Malo, qui est l'associé de Guidazo. Ces deux hommes ont récemment subi des pertes considérables, en partie à cause de la faillite d'une agence d'automobiles (Plymouth-Dodge).

Miro a ajouté que le fils de l'ex-président Guidazo était dans le complot avec Saint Malo et Tomas Nieves Perez, un autre membre de la firme de construction dirigée par le président Guizado.

(BUP) — Deux cadets panamiens qui ont fréquenté l'académie militaire du Guatemala sont impliqués également dans cet assassinat. Ce fut leur arrestation jeudi qui permit de connaître la vérité dans cet attentat.

Circonstances de l'assassinat

Miro a révélé qu'il employa l'un d'eux, Luis Carlos Hernandez, comme l'homme de liaison et acheta ensuite une mitraillette allemande (Schmeisser) à l'autre cadet, Edgardo Tejada.

Tejada devait accompagner Miro dans sa mission de mort mais il faiblit à la dernière minute. Miro se rendit seul au champ de courses Juan-Franco, empruntant l'auto d'un ami. Il se glissa dans un coin du "club house" dans l'obscurité et tira sur le parti présidentiel pris par surprise.

Il s'éloigna sans être pourchassé et jeta la mitraillette dans la baie.

Miro a souligné qu'il avait acheté la mitraillette de Tejada au prix de $150 et voulait, au début, tuer Remon le 4 décembre. Le plan échoua et l'attentat fut remis au 25 décembre. A cette date, le coup fut remis au 2 janvier à cause du traité que Panama devait signer avec les Etats-Unis.

La quatrième victime

Balboa, 15. (AFP)—Le commandement de la garde nationale annonce que le fils du président Guizado est incarcéré au quartier général de la garde nationale. On apprend enfin que M. Antonio Anguizola, blessé dans l'attentat qui a coûté la vie au président Remon, est décédé la nuit dernière, ce qui porte à quatre le nombre des victimes.

L'Assemblée nationale du Panama jugera au cours d'une session extraordinaire, le président José-Ramon Guizado, comme instigateur de l'assassinat de son prédécesseur M. José-Antonio Remon.

L'auteur de l'assassinat, Ruben Miro, a formellement mis en cause le président Guizado dans sa déposition devant le magistrat chargé de l'enquête en déclarant que Guizado et Rodolfo de Saint Malo, associé de Guizoda dans une affaire de représentation à l'étranger, "Les Agences Panaméricaines", étaient les auteurs moraux de l'attentat.

Miro a affirmé devant le magistrat: "Je fus absolument seul" pendant l'attaque.

Miro a ajouté que Guizado et Saint Malo "lui avaient tourné le dos après l'attentat alors qu'il en endossait toute la responsabilité et Guizado tous les bénéfices".

Miro a révélé que le complot avait été mis au point depuis novembre.

Ruben Miro a encore déclaré que le président Guizado avait également envisagé d'assassiner l'ancien président Alcibiades Arosemana en 1951, à un moment où Guizado était déjà vice-président.

Par delà la tombe l'apôtre témoigne

SUITE DE LA PAGE 25

sion de ces malheureux jeunes gens."

Mgr Baudoux se fait violence à lui-même pour maîtriser son émotion qui est près des larmes lorsqu'après avoir rappelé l'oeuvre immense du prêtre disparu, avoir décrit celle-ci en faisant "parler" les lettres, il posera à l'assistance la redoutable question: "Où trouverait-on des prêtres pour prendre la relève de ceux qui disparaissent? La moisson du blé de la terre n'a jamais manqué de bras en Alberta. Mais la moisson spirituelle, autant indispensable à la vie, a grand besoin d'âmes d'élite. Il nous faut d'autres abbés Quirion capables d'offrir leur vie et sans cesse faire assaut de charité. Demandons au Maître qu'il accepte la vie de cet homme de 44 ans en holocauste et que celui-ci nous vale en retour des serviteurs fidèles et prudents. L'Eglise catholique et française albertaine a tellement besoin d'hommes de la trempe de celui qui m'a dit un jour qu'il ne se reposerait qu'en paradis."

Affluence à Saint-Paul

Jamais la petite ville albertaine de Saint-Paul — 1,875 milles de Montréal — n'a vu une affluence semblable à celle qui envahissait ses rues, hier matin. Est-il nécessaire de dire que tous les paroissiens de Saint-Edouard assistaient aux funérailles? Tous les bancs de l'allée nord leur avaient été réservés. La foule était si considérable qu'il a fallu utiliser les chaises de la sacristie, des bancs des écoles avoisinantes, et des centaines de gens demeurèrent sur le parvis de l'église.

De toutes les cures du diocèse vinrent des prêtres amis du défunt; il en vint des réserves indiennes; il en vint de la Saskatchewan. Certains ont fait 800, 500, 300 milles de distance pour venir déposer sur le petit cercueil de planches de pin recouvertes de drap gris l'offrande de la dernière prière.

L'évêque de Saint-Paul, S. Exc. Mgr Philippe Lussier, chanta la messe pontificale des morts, assisté du R.P. Guy Michaud, O.M.I., curé de Saint-Joachim d'Edmonton, et de l'abbé Joseph McGrane, curé du Lac Labiche. Les autres assistants étaient les abbés Lucien Poulin, curé de Frenchville; Albert Noël et Rosaire Morin, séminariste, cousin du défunt.

Envoyés à leur procès

Sherbrooke, 15. (PC)—René Ouellette et Jacques Dupuis, de Montréal, ont été envoyés à leur procès, hier, pour le vol de trois autos. Ce procès aura lieu à la prochaine session des Assises de Sherbrooke.

Les deux jeunes gens, qui ont tous deux donné 2215 Ste-Catherine êst comme adresse, auraient volé ces autos à Montréal, Sherbrooke et Granby. Deux autres accusés, Pierre-Paul Langevin et Claude Massé, ont reconnu leur culpabilité et ont été condamnés à un an de prison.

Un nouvel avis russe à Londres

Londres, 15 (AFP) — On annonce officiellement qu'un diplomate de l'ambassade soviétique à Londres s'est rendu, hier, au Foreign Office pour "s'informer du stade auquel est arrivée la ratification par la Grande-Bretagne des accords de Paris".

C'est le premier conseiller de l'ambassade soviétique en Grande-Bretagne, M. Nikolai Belokhvostikov, qui, s'est rendu auprès de M. Geoffrey Harrison, sous-secrétaire d'Etat adjoint, pour s'enquérir "du stade auquel est arrivée la ratification par la Grande-Bretagne des accords de Paris".

On rappelle à ce sujet que les accords de Londres et de Paris, ont été ratifiés par le parlement britannique mais certaines formalités doivent encore être complétées avant qu'ils ne soient soumis à la signature de la reine.

Dans les milieux compétents, on attache à la visite de M. Belokhvostikov au Foreign office la signification d'un nouvel "avertissement" de l'URSS à la Grande-Bretagne contre la ratification définitive de ces accords.

Cette démarche soviétique fait suite aux trois notes adressées sur ce même sujet à la Grande-Bretagne.

Conférence des 21 républiques résolue

SUITE DE LA PAGE 25

d'enquête se rendrait bientôt au Nicaragua: "La commission pourra alors constater que mon pays connait ses devoirs et ne méconnait pas ses droits", a-t-il dit.

A la fin de la réunion qui s'est tenue tantôt en public, tantôt à huis clos, le délégué de l'Argentine, l'ambassadeur Jose Carlos Vittone, a déclaré qu'il se joignait à l'approbation unanime de la résolution, faisant la réserve cependant que la réunion des ministres des affaires étrangères soit convoquée immédiatement. "Des mesures aussi graves que celles que nous sommes en train de prendre ne peuvent pas être adoptées par l'organisme provisoire consultatif sans que celui-ci convoque immédiatement la réunion des ministres", a-t-il affirmé.

Les avions d'observation

Le président du conseil de l'OEA, l'ambassadeur de l'Uruguay, M. Jose Amora, a déclaré hier soir aux journalistes que les trois avions fournis par l'Equateur pour effectuer des vols d'observation sur le Costa Rica étaient déjà entrés en action.

Au cours de la réunion du conseil, le délégué des Etats-Unis, M. Henry F. Holland, secrétaire d'état adjoint chargé des affaires interaméricaines, avait déclaré que quatre avions des Etats-Unis survolaient actuellement les régions envahies de Costa Rica.

Marguilliers élus à travers la province

Granby, (DNC) — Voici d'autres résultats d'élections de marguilliers dans la région: à Cowansville, Me J.F. Meunier a été élu marguillier, en remplacement de M. Vianney Denoncourt.

A Notre-Dame de Stanbridge, comté de Missisquoi, M. Marc Desranleau succède à M. Joseph Parent.

A Pike River, S.-Pierre de Verone, M. Léopold Dandurand a été élu pour remplacer M. Georges-Albert Plouffe.

A S.-Etienne de Bolton, comté de Brome, M. Léonard Morin a été élu marguillier.

* * *

S.-Hyacinthe, (DNC) — M. Albany Racine, cultivateur de S.-Hyacinthe le Confesseur, a été élu marguillier de la paroisse de l'Assomption de Notre-Dame, où il succède à M. Adélard Giard.

Sainte-Victoire: M. Hector Chapdelaine est élu marguillier en remplacement de M. Alfred Lavallée.

Marieville: M. Antoine Borduas est élu pour succéder à M. Delphis Monast.

Saint-Nazaire: M. Auguste Bouvier a été élu marguillier et succède à M. Emile Parenteau.

* * *

Chicoutimi, (DNC) — Les marguilliers élus aux paroisses de Saint-Edouard et de Saint-Alexis de Port-Alfred sont, respectivement, MM. Ludger Perron, qui remplace M. J.-Armand Bergeron, et Georges Claveau, qui succède à M. David Perron.

* * *

Chicoutimi, (DNC) — Les marguilliers des paroisses de Jonquière ont été élus récemment. Ce sont:

A Saint-Dominique: M. Pierre Villeneuve; à Saint-Laurent: M. Paul Jacques; à Saint-Georges: M. Henri Gilbert; à Notre-Dame-de-Fatima: M. Gérard Tremblay.

Un accord équitable essentiel

SUITE DE LA PAGE 25

La loi de l'impôt provincial fut présentée à l'Assemblée législative, il y a eu exactement un an, hier. Elle n'entra toutefois pas en vigueur avant le mois d'avril, mais l'impôt était rétroactif au 1er janvier 1954.

Il équivaut à 15 pour cent de l'impôt fédéral, mais à cause des exemptions plus élevées, il ne touche que 300,000 contribuables québecois sur les 700,000 qui paient l'impôt fédéral sur le revenu. On estime qu'il rapporterait environ $22,000,000 par année.

La colonisation de l'Ile d'Orléans, située sur le S.-Laurent, près de Québec, remonte à environ 1651.

La commission d'enquête de l'OEA à Costa-Rica

Voici les membres de la commission chargée par l'Organisation des Etats américains de faire enquête sur le conflit entre Costa-Rica et le Nicaragua. La commission se compose, de gauche à droite, de MM. GUILLERMO ENCISO VELLOSO, du Paraguay, JOHN C. DRIER, des Etats-Unis, LUIS QUINTANILLA, du Mexique, JOSE R. CHIRIBOGA, de l'Equateur, et FERNANDO LOBO, du Brésil.

EMPLOYÉS POUR FUNERAILLES
PORTEURS - CHAUFFEURS
donner références, grandeur, âge, adresse, téléphone.
CASIER 8009 LA PRESSE

Vous êtes invités
Complète Exposition
de fleurs et plantes artificielles
DU 17 AU 25 JANVIER
4647 rue Christophe-Colomb
DECORVILLE
Jean Desmarais et ses artistes
FA. 1196

Durs d'oreille ?

Voici un appareil auditif à 3 transistors Acoustiçon . . . le modèle A-210 est ici porté en guise de barrette.
Un homme peut porter ce transmetteur à sa cravate. Pour une démonstration gratuite, sans obligation aucune, téléphonez:
ACOUSTICON DE MONTREAL
1460 Ave UNION BE. 5272

BREVETS D'INVENTION
Marques de commerce
Dessins de fabrique
en tous pays
MARION & MARION
Raymond-A. Robic — J.-Alfred Bastien
1510 rue Drummond, Montréal, 25

RIEN DE MEILLEUR
SOLEX AMPOULES
THE SOLEX COMPANY
DÉPARTEMENT DE CANADIAN GENERAL ELECTRIC COMPANY LIMITED

50 BOBINES DE FIL À COUDRE $1
40 couleurs différentes, ainsi que du blanc et du noir. Merveilleux bon marché! 50 bobines de fil, de toutes les couleurs imaginables — soit seulement 2c la bobine! Juste ce qu'il faut pour le raccommodage, le reprisage, la couture, rapiécetage. Toutes les couleurs, (10 teintes de bleu!) S'apparentant facilement aux tissus de toutes couleurs. Haute qualité. No 50, fil mercerisé. Envoyez immédiatement $1 avec votre nom et adresse. Argent remboursé si non satisfait. Chaque client n'a droit qu'à 3 commandes. Pas de C.O.D., s'il vous plaît. ANN BALDWIN PRODUCTS CO., dépt T-14, 60 ouest, rue Front, Toronto, Ont.

ANNONCE
Nouveau
Laxatif pour Enfants
... calme aussi les
Malaises Digestifs!
Irritabilité, aigreurs d'estomac, mauvaise haleine et langue chargée, signes de constipation chez les enfants, sont rapidement soulagés par les nouvelles Tablettes Children's Own. Prises au coucher, elles adoucissent l'estomac—font effet le matin. Agréables au goût! Sans drogues âpres. Spécialement préparées par les fabricants des Tablettes Baby's Own—votre garantie de bonne qualité. Exigez, pour votre enfant, le laxatif qui "adoucit l'estomac".
Children's Own TABLETS

BIBERONS DU BÉBÉ
Nettoyez-les sûrement avec le soda à pâte. Dépliant gratuit sur demande: Church & Dwight Ltd. Dept. LP Edifice Sun Life - Montreal
SODA A PATE COW BRAND

$50. par semaine comme revenu additionnel dans les cas de maladies ou accidents
$10,000. pour perte accidentelle de la vie, des membres, de la vue
et jusqu'à $580. pour frais médicaux et d'hospitalisation pour chaque maladie ou accident, payés directement à l'assuré
Tout cela au prix coûtant

Bénéfices en cas d'accident de $50.00 par semaine, payables, dès le premier jour d'incapacité totale, tous les 30 jours, durant 104 semaines pour chaque accident ... $25.00 par semaine durant 26 semaines d'incapacité partielle ... un montant allant jusqu'à $5,200 pour chaque accident, sans rabais par suite d'autres assurances. La somme de $10,000 est payable en cas de mortalité, perte des mains, des pieds ou de la vue des deux yeux à la suite d'accidents; des montants moindres sont prévus pour la perte d'une main ou d'un pied ou de la vue d'un oeil.

Bénéfices en maladie de $50.00 par semaine jusque pendant 52 semaines d'incapacité totale au lit pour chaque maladie ... $25.00 par semaine, jusque pendant 26 semaines d'incapacité totale sans alitement ... à compter après le dixième jour d'incapacité suivant la première visite du médecin. Les dix premiers jours sont omis afin d'éliminer le coût élevé de l'assurance en cas de maladies de peu d'importance, l'homme moyen pouvant aisément y pourvoir. Applicable pour toute maladie survenant après 30 jours d'adhésion, sauf seulement l'alcoolisme et les maladies vénériennes. Même les maladies de coeur, le cancer, la tuberculose et la hernie survenant après la première année d'adhésion sont comprises.

Bénéfices hospitalisation et chirurgie versés en plus des compensations ci-dessus pour perte de temps au taux de $6.00 par jour, jusqu'à 60 jours, pour une chambre dans un hôpital reconnu ... ou jusqu'à 30 jours de soins à domicile par une infirmière diplômée ... plus jusqu'à $150.00 pour une intervention chirurgicale, $20 dans chaque cas pour rayon-X, anesthésie et salle d'opération dans un hôpital ... et $10 de frais de laboratoire d'hôpital. Bénéfices applicables aux accidents et maladies de tout genre survenant après 30 jours d'adhésion, à l'exception seulement des maladies vénériennes et de l'alcoolisme. Toute hernie survenant après la première année d'adhésion est acceptée. Les bénéfices sont versés directement au membre à compter du premier jour d'hospitalisation indépendamment de toute autre assurance d'hospitalisation ou de la Croix-Bleue que le membre pourrait détenir.

CE TRIPLE PLAN COMPLET de protection personnelle entière détaillé ci-haut ne coûte actuellement que $15.50 trimestriellement. La protection pour la moitié du montant mentionné ne coûte que $7.75 par trimestre pour les hommes détenant d'autres polices ou voulant moins. L'assurance accident seule coûte aussi peu que $2.50 trimestriellement.

CETTE ÉCONOMIE EXTRAORDINAIRE, épargnant jusqu'à 33% du coût des bénéfices similaires dans d'autres compagnies importantes, n'est possible que grâce à l'efficacité de notre service mutuel, en vigueur depuis 71 ans, profitant DIRECTEMENT aux membres, au prix coûtant, sans aucun but lucratif. N'assurer que des gens d'affaires, des hommes de profession, des techniciens et autres "collets blancs" de choix dont les risques sont à peu près les mêmes à peu d'exception près, contribue à maintenir la modicité des prix.

LA STABILITE de nos bas taux repose sur un fonds de réserve de plus de $8,500,000 prudemment placé. Plus de $100,000,000 ont été versés aux membres ou à leurs bénéficiaires depuis la première réclamation à l'Association faite par un membre pour blessures reçues lors d'une panique durant les cérémonies d'inauguration du pont de Brooklyn en 1883.

Il n'est pas nécessaire d'être tombé dans la cage d'un ascenseur ou d'avoir été encorné par un taureau pour toucher ses prestations. Vous êtes protégé jour et nuit, à la maison comme en voyage, au travail comme pendant les heures de loisir, que votre revenu soit affecté ou non. Pour garder nos taux au minimum, il existe quelques exceptions à cette protection, comme dans toutes les assurances du même genre. Ces exceptions sont clairement indiquées dans le contrat; un exemplaire de ce contrat sera rapidement fourni sur demande. Notre record en fait de prompt paiement des réclamations est littéralement insurpassé. Nous possédons un permis des départements de l'assurance du Dominion du Canada et de l'Etat de New-York.

Toute personne de moins de 55 ans peut devenir membre. Une fois accepté, la seule réduction qui puisse survenir à la protection de l'assurance-accident est une réduction de 80% du bénéfice payable en cas de mort lorsque l'assuré atteint 70 ans. La protection en cas de maladie est réduite de 40% à l'âge de 60 ans et cesse à 65 ans. Cependant, les bénéfices pour l'hospitalisation et les soins chirurgicaux qui, d'après les spécifications de la police cessent à l'âge de 65 ans, peuvent être continués au delà de cet âge, si l'assuré, lorsqu'il atteint 60 ans, désire une telle prolongation et accepte de payer une prime légèrement plus élevée. Les cotisations que les membres doivent payer sont basées exclusivement sur le coût total de la protection garantie par l'assurance, les réserves nécessaries et les dépenses de l'association.

L'adhésion peut en tout temps être résiliée par le membre ou l'association.

N'ENVOYEZ PAS D'ARGENT MAINTENANT mais postez le coupon ci-dessous pour recevoir "FACTS" — une brochurette donnant un exposé complet de la protection et des bénéfices offerts. Vous recevrez en même temps une formule d'adhésion facile à remplir. Tout cela, sans aucune obligation de votre part. Vous ne recevrez pas de visite de solliciteur. Si vous êtes accepté comme membre maintenant, vous aurez à payer un léger versement initial, soit à peu près le même montant que celui des versements trimestriels subséquents. Ce sera là votre seul déboursé jusque vers la fin du mois de juin prochain.

The Commercial Travelers LA-26
UNE ASSOCIATION MUTUELLE EN CAS D'ACCIDENT
Incorporée conformément aux lois de l'Etat de New-York, E.-U., depuis 1883, et dûment enregistrée par le département de l'assurance au Canada.
Bureau canadien: 213 ouest, avenue Laurier, Ottawa, Ontario.
Sans aucune obligation, veuillez me faire parvenir la brochurette "FACTS" gratuite et une formule d'adhésion facile à remplir.
Mon nom est M. .....
(Prière d'écrire en lettres moulées)
Adresse .....
Avez-vous plus de 18 ans et moins de 55 ans? ..... Occupation .....

BUNGALOWS DE 5½ PIÈCES
Sis au sud de la rue Hochelaga sur les rues Bruxelles, Du Buisson, Tellier et Ontario. Cette section est desservie par un système de transport adéquat et à proximité des écoles et églises ainsi que du centre d'achats Champlain.
BUNGALOW MODELE MEUBLE OUVERT AUX VISITEURS
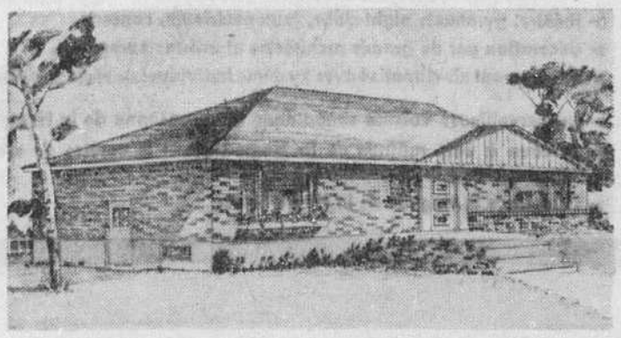
COMPTANT: $1,292.00
PRIX DE VENTE $10.850. — MENSUALITES A PARTIR DE $58.20
OCCUPATION IMMEDIATE.
Bungalows de 5½ pièces — salon, très grande cuisine, 3 chambres à coucher et un vaste hall — lot de 50' x 96" (approx.) — pierre et brique — isolation laine minérale — béton coulé, sous-sol pleine hauteur — planchers de bois franc — enduits de plâtre — fenêtres panoramiques — entrée 110 et 220 volts — vestibule: tuile céramique de couleur — plancher et murs de la salle de bain en tuile céramique de couleur — plancher de la cuisine en linoléum — eau chaude avec élément électrique de 3000 w. et contrôle aquastat — chauffage par air conditionné (forcé) automatique et pourvu d'un brûleur à l'huile et d'un réservoir de 200 gals. — Peinture à l'huile sur murs et plafond, (couleurs au choix) — accessoires de plomberie en couleur.
HABITATIONS BEAUGRAND INC.
5126 Ave du Parc — Tél. soir et fin de semaine: TU. 3308
Jour: CR. 2245

PLACAGE
CHROME — NICKEL — CUIVRE — LAITON
ZINC — CADMIUM — ARGENT — OR, etc.

NICKEL BRILLANT
ZINC BRILLANT
CHROME MASSIF
ARGENTERIE
COUTELLERIE
PLATS
BRIQUETS
Placage de pièces: autos, machines à laver, tables et chaises en métal, rampes ornementales, fixtures de magasin, instruments de musique, etc.
CASSIDY & MAILLARD LIMITÉE
1156, RUE PAPINEAU MONTREAL FR. 3108

Conférence du docteur Spitz

Ce soir, aura lieu à la salle H'404 de l'Université de Montréal la première "Conférence Françoise Boulanger" créée par la Société de Psychanalyse de Montréal. Cette tribune sera inaugurée par l'éminent psychiatre, docteur René Spitz, de New-York, qui parlera du "stress chez l'enfant". L'entrée est libre à cette conférence qui commencera à huit heures et demie et sera suivie de projections.

VOYAGES

L'EUROPE EN AUTOCAR 60 JOURS $1157
4e voyage annuel dirigé par
M. PAUL LACOSTE
de l'Université de Montréal et Radio-Collège
Docteur de l'Université de Paris
DEPART LE 25 MAI
à bord du "SAXONIA"
HOTELS de 1er ORDRE
dépliant envoyé sur demande
VOYAGES MACKAY
1927 ave CLINTON RE. 1-2605

Ville Saint-Laurent veut conserver son autonomie

C'est ce que déclare le maire Cousineau en parlant du mouvement d'annexion "qui se dessine à Montréal." — Une nouvelle commission

"Les autorités de ville S.-Laurent sont disposées à coopérer avec la ville de Montréal dans tout ce qui sera mis de l'avant pour assurer une plus grande efficacité dans les services municipaux essentiels au développement de toutes les municipalités de la région métropolitaine, mais elles désirent, comme les contribuables j'en suis certain, conserver l'autonomie de leur ville."

Voilà ce qu'a déclaré, hier soir, S.H. le maire J.-Maurice Cousineau, C.R., au cours de la séance régulière mensuelle du conseil de ville S.-Laurent, tenue en la salle de l'école Beaudet.

Me Maurice Cousineau a fait cette déclaration après avoir souhaité une bonne, heureuse et sainte année à ses collègues du conseil, aux employés municipaux et à la population.

"Depuis quelques jours, a dit le maire Cousineau, il est question d'un mouvement qui permettrait à la ville de Montréal de s'annexer des territoires des municipalités de l'extérieur et même de notre ville. Nous devons être sur nos gardes et surveiller ce mouvement car notre municipalité est dans une excellente position financière; ses services essentiels, comme celui de la police et des incendies, habilement dirigés par le directeur Camille Hétu, de l'aqueduc, de la voie publique et des égouts fonctionnent bien et nous ne voudrions pas qu'on nous enlève ce que nous avons réussi à obtenir après plusieurs années de travail ardu.

"Garder notre autonomie"

"Je le répète, nous voulons garder notre autonomie et j'invite les propriétaires, les contribuables qui habitent dans notre belle ville depuis quelques années, à nous faire parvenir des lettres et nous faire connaître leur opinion sur le mouvement d'annexion qui se dessine. Je leur demande même de nous dire s'ils préfèrent vivre dans le territoire actuel ou s'ils désirent devenir citoyens de Montréal".

"Commission inadéquate"

Puis parlant du rapport de la Commission Paquette, M. Cousineau a affirmé qu'il n'avait pas encore reçu ce rapport, que les autorités laurentiennes l'étudieront minutieusement lorsqu'elles l'auront reçu, mais que le dit rapport contribuera certes à la formation d'une nouvelle commission qui remplacera la Commission métropolitaine, "une commission, a-t-il dit, inadéquate qui ne remplit pas les buts pour lesquels elle a été fondée il y a plus de 25 ans, surtout en ce qui concerne ville Saint-Laurent qui s'est développée par elle-même".

Enfin, M. Cousineau a déclaré qu'il est en faveur d'une Commission qui n'englobera pas les municipalités de l'île mais qui coopérera avec elle.

Rôle d'évaluation gelé

Le conseil devait approuver les prévisions budgétaires pour 1955 mais l'étude de ces prévisions a été remise après que le bill des amendements à la charte aura été sanctionné.

Dans ce bill, qui est actuellement devant le Conseil législatif, à Québec, il existe une clause qui a trait au gel du rôle d'évaluation pour 1955.

En effet, la municipalité demande que le rôle de l'an dernier demeure en vigueur pour la perception des taxes, aussi longtemps que le nouveau rôle, qui est en voie de préparation, n'aura pas été complété.

En vertu de ce rôle, l'évaluation sera haussée cependant que le taux de la taxe sera diminué. On veut avant tout établir l'évaluation sur la valeur réelle de la propriété, comme le stipule la loi.

Plusieurs questions de routine ont également été discutées au cours de la soirée.

L'échevin Norman Hartenstein a invité la population à se présenter à la clinique antituberculeuse, sise dans les bureaux de la municipalité et ouverte deux fois la semaine.

MIAMI BEACH
FLORIDE
JACKSONVILLE -- TAMPA -- ST. PETERSBURG -- DAYTONA
$269.00 Départ le 12 FEVRIER
Voyage de première classe. Durée, 3 semaines. Comprenant : transport, hôtels, transferts, manutention, guides, taxes, pourboires. Sous direction de Mlle Jeannette Sabourin. Autre départ : 5 mars.
MEXIQUE EUROPE Nous avons aussi d'excellents voyages pour MEXIQUE ou EUROPE. Départs tous les mois. Dépliants et renseignements sur demande. Renseignements consultez Jules Desmarais, secrétaire.
TRAVELAIDE LTÉE B.-A TURCOTTE, prés.
BUREAU
20 MEZZANINE • ÉDIFICE DOMINION SQUARE
1010 STE-CATHERINE OUEST • MONTRÉAL 2
Ouvert le soir RENSEIGNEMENTS À TITRE GRACIEUX 9 A.M. à 9 P.M. DU LUNDI AU VENDREDI
UN. 6-6501

Vous projetez UN VOYAGE?
VOYEZ sans tarder
American Express!
Avec le concours de l'American Express — la meilleure agence de voyages au monde — vous choisirez des vacances "à votre mesure"... telles que vous les rêvez!
FLORIDE : 7 jours. Départ bi-hebdomadaire du 5 déc. au 22 mai (sauf hebdomadaire du 13 février au 13 mars). De Jacksonville $134.50
PAYS DU SUD : 10 jours. 16 départs jusqu'au 13 mai. De New-York $199.50 De Chicago $166.50
MARDI GRAS : 15 fév. L'itinéraire comporte 5 jours et 5 nuits à la Nouvelle-Orléans, pour les fêtes du Mardi gras. De New-York $259 De Chicago $226
MEXIQUE : Deux semaines. Tournée de luxe. Hebdomadairement (au Mexique) $206 Circuits indépendants. Quotidiennement, 3 à 11 jours $16.50
HAWAI : 22 à 27 jours. Départs fréquents. S.S. Lurline. De Los Angeles ou San Francisco $686.50
GRAND CIRCUIT DE CALIFORNIE : 2 et 3 semaines. 8 départs, du 16 janv. au 8 mai. De Chicago $299
MIAMI-LA HAVANE — MIAMI-NASSAU : Voyage indépendant (quotidien) par air jusqu'à La Havane. Aussi splendides voyages indépendants à Nassau.
CIRCUIT DES ANTILLES PAR CLIPPER : Départ tous les jours. Voyage indépendant. De New-York $405.90
Tarifs minimum, plus les taxes s'il y a lieu.
RESERVATIONS: AVION BATEAU TRAIN — AUTOBUS HOTELS
Pour tous renseignements et imprimés gratuits, adressez-vous au:
SERVICE DES VOYAGES
AMERICAN EXPRESS
édifice Dominion Square
1010 ouest, rue Ste-Catherine, Montréal.
UN. 6-6794
EN VOYAGE, AYEZ TOUJOURS DES CHEQUES DE VOYAGEURS DE L'AMERICAN EXPRESS

Voyez Tobin
CROISIERES
Aux Antilles, Méditerranée, Amérique du sud et autour du monde.
BERMUDES — NASSAU
JAMAIQUE ou BARBADES
Par avion de Montréal, ou paquebot de New-York. Hôtel et visites tels que choisis.
RESERVATIONS d'HOTEL
Se font à tous les hôtels. Profitez de notre expérience: nous prendrons les meilleures dispositions pour votre voyage d'affaires ou de vacances. Service gratuit.
MEXICO $515.00
14 jours. Toutes dépenses
Départ quotidien via Constellation luxueux.
HAWAII
Toutes dépenses, depuis $728.00
Croisière de Los Angeles ou de San Francisco sur S.S. Lurline. Départs de la côte ouest les 9 février, 3 avril, 4 mai, 8 juin, 5 août et 25 octobre.
EUROPE
Toutes dépenses — $875.00
Traversée — Par avion ou paquebot — Europe — Par autocar luxueux. Départs fréquents commençant le 8 avril 1955 au 23 septembre 1955. Visitant Londres, la Belgique, l'Allemagne, la Suisse, l'Italie et la France.
Pour informations et réservations
Tobin's Travel Bureau
UN. 6-7811 • 1240 Peel St. • Montreal

FLORIDE
TAMPA, ST. PETERSBURG
TOUR DE LA PENINSULE
Départ le 30 janvier
3 semaines complètes
$230.00
Autobus spécial, hôtel premier plan, visites, guide, conférencier. Voyage à Cuba (supplément).
ASS. VOYAGES HISTORIQUES
5302 Ave du Parc CA. 0795

EN EUROPE par CUNARD
DEPARTS D'HIVER
PORTS BRITANNIQUES : 1ère classe, depuis $192 Classe touriste, depuis $140
Tarifs réduits de la "saison d'économie" VOYAGE ALLER-RETOUR POUR UN PRIX AUSSI BAS QUE $280
PORTS FRANÇAIS : 1ère classe, depuis $217.50 Classe touriste, depuis $155

NAVIRE	De NEW-YORK	D'HALIFAX	A
FRANCONIA	Ven. 21 JAN.	Dim. 23 JAN.	Cobh, Liverpool
QUEEN MARY	Mar. 26 JAN.	——	Cherbourg, Southampton
SAMARIA	Jeu. 27 JAN.	Sam. 29 JAN.	Le Havre, Southampton
MEDIA	Ven. 28 JAN.	——	Liverpool
SAXONIA	Ven. 4 FEV.	Sam. 5 FEV.	Cobh, Liverpool
QUEEN MARY	Ven. 11 FEV.	——	Cherbourg, Southampton
PARTHIA	Ven. 11 FEV.	——	Liverpool
ASCANIA	Sam. 19 FEV.	Lun. 21 FEV.	Cobh, Liverpool
SAMARIA	Jeu. 24 FEV.	Sam. 26 FEV.	Le Havre, Southampton
†MEDIA	Ven. 25 FEV.	——	Liverpool
QUEEN MARY	Sam. 26 FEV.	——	Cherbourg, Southampton
SAXONIA	Ven. 4 MARS	Sam. 5 MARS	Cobh, Liverpool
SCYTHIA	Jeu. 10 MARS	Sam. 12 MARS	Le Havre, Southampton
PARTHIA	Ven. 11 MARS	——	Liverpool
QUEEN MARY	Mer. 16 MARS	——	Cherbourg, Southampton
FRANCONIA	Ven. 18 MARS	Dim. 20 MARS	Cobh, Liverpool
QUEEN ELIZABETH	Mer. 23 MARS	——	Cherbourg, Southampton

† Via les Bermudes

DONALDSON LINE LTD.

NAVIRE	De MONTREAL	A
LISMORIA	★28 avril; ★31 mai; ★2 juil.; 6 août	GLASGOW
CAPTAIN COOK	★2 mai; ★28 mai; ★21 juin; ★16 juil.;	LIVERPOOL-GLASGOW
LAURENTIA	9 août; ★7 mai; ★11 juin; ★16 juil.; 20 août	GLASGOW

* Les tarifs d'été s'appliquent

"IVERNIA" Deuxième des trois "Cunarder" Premier voyage en juin 1955

Voyez votre agent local — Nul ne peut mieux vous servir
LIGNE CUNARD

Faites venir vos parents ou vos amis d'Europe Payez à l'avance leur voyage au Canada

Siège social : 230 rue de l'Hôpital, Montréal, Qué.
Téléphone : MArquette 5651

Accord franco-allemand au sujet...

SUITE DE LA PAGE 35

par bateau jusqu'aux ports de la Mer du Nord.

Accord détaillé sur la Sarre

(AFP) — Les ministres ont discuté les mesures nécessaires pour permettre après consultation du gouvernement sarrois l'application de l'accord sur la Sarre conclu le vingt-trois octobre 1954 à Paris. Ils ont examiné en particulier les questions relatives à la préparation et à l'exécution du référendum relatif au statut, celui-ci se situant dans le cadre de l'Union de l'Europe Occidentale, ils sont tombés d'accord pour juger souhaitable de placer le référendum sous la surveillance d'une commission internationale dont la constitution fera l'objet d'une démarche commune de leur part auprès des autres gouvernements appelés à faire partie de l'UEO. Le rôle du commissaire de la Sarre qui doit être nommé par le conseil de l'UEO a été étudié en détail. L'entente s'est faite pour régler également dans le cadre de l'UEO les litiges qui pourraient survenir à l'occasion de l'application du statut sarrois. Les deux ministres ont passé en revue les mesures à prendre pour donner effet aux dispositions économiques de l'accord du vingt-trois octobre 1954. Enfin ils ont décidé de s'adresser ensemble aux gouvernements des Etats-Unis et du Royaume-Uni pour leur demander de garantir le statut, conformément à l'article huit de l'accord.

Grand pas accompli

Le chancelier Adenauer et M. Mendès-France, accompagnée de M. Ludwig Ehard, ministre de l'économie, ont tenu une conférence de presse au casino de Baden-Baden. Salués à leur entrée par plusieurs centaines de spectateurs français et allemands, les deux chefs de gouvernement ont été également accueillis par des applaudissements dans la salle où les attendait la presse.

Le chancelier Adenauer, très détendu, a souligné tout d'abord sa conviction qu'"un grand pas avait été fait aujourd'hui grâce aux efforts communs en vue d'une coopération franco-allemande, la création de L'Union Européenne occidentale, la création d'une Europe unie et la consolidation de la paix". Il a indiqué que des vues divergentes avaient pu se manifester au cours des discussions mais que les divergences avaient été dépassées dans la recherche des objectifs communs.

M. Mendès-France, légèrement enroué, a affirmé ensuite que "la journée avait été utilement employée". Il a souligné que le communiqué était "rempli d'éléments constructifs".

Il a indiqué qu'un grand nombre de questions avaient été examinées: l'agence des armements, la Sarre, la coopération culturelle et d'importantes questions économiques. "Dans tous les domaines, a-t-il dit, des pas en avant très réels ont été effectués".

C'est la preuve, a poursuivi M. Mendès-France, que nous avons eu raison notamment à La Celle-Saint-Cloud de mettre nos espoirs dans une collaboration confiante et continue entre les deux pays.

Réplique de l'Allemagne orientale

Berlin, 15. (AFP) — "Il faut que les forces qui veulent la guerre se rendent compte qu'on ne peut jouer avec nous comme le chat avec la souris", a déclaré M. Otto Grotewohl, président du Conseil de la République démocratique allemande, dans une allocution aux ouvriers des usines "Leuna Walter Ulbright".

"Si les traités de Paris sont ratifiés, a-t-il ajouté, et si une armée occidentale d'agression est mise sur pied pour attaquer la République démocratique allemande et les pays du camp de la paix, il nous faudra avoir des forces armées qui repoussent toute agression".

VOYAGES

FLORIDE
Excursion spéciale 22 JOURS
Autobus privé Départ 1er février $259
Comprenant : Transport, hôtels, visites, taxes
MEXIQUE
25 JOURS
Hôtels, transport, taxes Départ chaque semaine $207
EUROPE
38 JOURS — $583
Tous frais compris — Nombre limité
FRANCE — SUISSE — ITALIE — ANGLETERRE — BELGIQUE — HOLLANDE — ALLEMAGNE.
Renseignements et réservations :
L'agence de voyage WHERE-TO-GO LTEE
265 ouest, Ste-Catherine
MONTREAL TEL. HA. 1626
Ouvert le soir et le dimanche

VOYAGES

BAS PRIX D'HIVER POUR ALLER en EUROPE par un Empress
EMPRESS OF FRANCE
De Saint-Jean, N.B. :
23 fév., 23 mars
EMPRESS OF AUSTRALIA
De Saint-Jean, N.B. :
9 fév., 6 avril
Départ spécial de l'EMPRESS OF SCOTLAND
DE NEW YORK — 26 MARS
DE HALIFAX — 29 MARS
Pour passeports et renseignements, consultez votre agent de voyages, ou
NEAL L. WISEMAN ou RENE HEBERT
agents généraux, services maritimes
201 ouest, rue ST-JACQUES,
Montréal 1, P.Q., Tél. PL. 2211
Pacifique Canadien
VOYAGEZ EN HIVER... CELA COUTE MOINS CHER

Impasse des pourparlers

SUITE DE LA PAGE 35

ce point en litige que la rencontre s'est terminée".

M. Marchand a ajouté que "les dirigeants de la compagnie n'ont fait aucune offre à ce sujet" et que "la grève se poursuivait".

"Il n'y a rien de déterminé au sujet d'une autre rencontre pour tenter d'en arriver à un règlement", dit-il.

On n'a pu rejoindre les représentants de la compagnie pour le moment.

Un club social pour les anciens de J.-de-Brébeuf

Les anciens élèves du collège Jean-de-Brébeuf ont décidé de fonder leur propre club social, dont la première réunion aura lieu lundi, 17 janvier, à 6 heures du soir, au Cercle Universitaire de Montréal.

Les membres du club des anciens de Brébeuf se réuniront tous les quinze jours pour dîner ensemble. Il y aura chaque fois causerie publicitaire par un ancien qu'on invitera à parler de sa carrière ou de son entreprise pendant quelques minutes, avant une courte conférence donnée par un invité spécial.

FLORIDE
3e voyage en FLORIDE
par Oscar Larocque, 22 jours, $250.00. Comprenant tous frais d'hôtel, transport d'autobus spécial à votre service pour les 22 jours. Départ 29 janvier, 10 jours à Miami Beach à l'hôtel Devon, situé près de la plage. Je fais le voyage moi-même avec vous comme guide. Ecrivez ou téléphonez pour dépliant ou informations.
Réservations : Oscar Larocque, 8463 St-Denis, Montréal. Tél.: VE. 0946.
MIAMI-BEACH
HOTEL DEVON
Chambre luxueuse avec bain, douche, lits jumeaux. Janvier au 10 mars $5.00 par jour par personne. Du 10 mars à mai $3.00 par jour par personne.
Information et réservation : Oscar Larocque, 8463 St-Denis, Tél. : VE. 0963

VOYAGES

RESERVEZ MAINTENANT ! Encore quelques cabines de choix sur
LE PLUS GRAND PAQUEBOT
FAISANT DES CROISIERES AUX ANTILLES
... le luxueux Ile de France
Jouissez des chaleurs des mers des Antilles sur le magnifique Ile de France... une véritable "Ile de France" avec ses mets insurpassables et ses vins fins. Jouissez aussi de gais amusements par des artistes professionels. Dansez sous les étoiles, baignez-vous, voyez les primeurs des films ou flânez ou reposez-vous sur votre chaise de pont.
Réservez maintenant afin de pouvoir jouir des plus belles vacances de votre vie. Consultez immédiatement votre agent autorisé de voyages de la ligne Française.
CROISIERE DE JANVIER
Départ de New-York le 28 JANVIER, retour le 14 FEVRIER... 17 JOURS. Vous visitez les Barbades, Port d'Espagne, Curaçao, Puerto Cabello, Cristobal, Matanzas (Cuba), Nassau. Taux à compter de $480.
CARNAVAL DURANT LA CROISIERE A TRINIDAD
Départ de New-York le 17 FEVRIER, retour le 1er MARS... 12 JOURS. Vous visitez les Barbades, Port d'Espagne, Puerto, Cabello, Curaçao. Taux à compter de $340.
Compagnie Générale Transatlantique
1196 Place Phillips, Montréal, Qué.
UNiversity 6-4647

BILLETS 'COACH' À PRIX D'AUBAINE
VOYAGEZ PAR TRAIN et Épargnez
DÉPART MARDI ET MERCREDI 18 et 19 JANVIER
RETOUR DANS LES 7 JOURS
Entre MONTRÉAL ET

	ALLER-RETOUR	VOUS ÉPARGNEZ
QUÉBEC	$6.25	$3.90
TORONTO	12.90	8.15
OTTAWA	4.30	2.70
SHERBROOKE	4.10	2.55

• Enfants de 5 et en-dessous 12 ans, demi-place—moins de 5 ans gratis.
• Des billets à prix réduits avec économies proportionnelles peuvent aussi être obtenus pour voyager entre les points mentionnés et les stations intermédiaires.
Jusqu'à 150 lbs de bagages transportés gratuitement
Profitez des Billets "coach" à prix d'aubaine en vigueur les 15 et 16 février.
PACIFIQUE CANADIEN • CANADIEN NATIONAL

Deux classes luxueuses!
pour votre voyage en EUROPE
à bord de notre merveilleux paquebot-amiral
S.S. "HOMERIC" (26,000 TONNES)
Le transatlantique de '55
► suites de luxe avec salon particulier dans les deux classes.
► cabines avec cabinets de toilette particuliers dans les deux classes.
► salles de jeux pour enfants et "nurses" dans les deux classes.
► divertissements organisés, hôtesse dans les deux classes.
► 7 salles publiques en Première et 8 salles publiques en classe Touriste.
► 300 cabines avec téléphone particulier.
► Terrace Lido, piscine extérieure en tulles 24' x 16'
► 21,000 pieds carrés de pont promenade découvert.
► 11,000 pieds carrés de pont promenade couvert.
► théâtre, gymnase, night-clubs, jeux extérieurs, concerts.
► décoration par de grands architectes et artistes européens.
► entièrement air-climatisé avec système individuel de réglage doigt-magique et
► la merveilleuse cuisine canadienne et européenne de la Home-Lines.
► la cave à vins raffinée de la Home-Lines — le service de steward impeccable de la Home-Lines.
► l'élégance distinguée de la Home-Lines.
HOME LINES
S.S. HOMERIC
26,000 TONNES
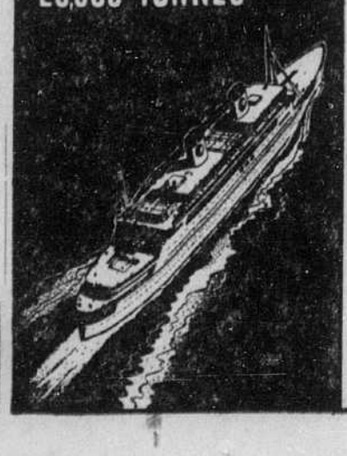
A Paris et Londres en 6 JOURS
DÉPARTS DE QUÉBEC:

Départ Québec	Arrivée Le Havre	Arrivée Southampton	Départ Québec	Arrivée Le Havre	Arrivée Southampton
23 avril	29 avril	29 avril	20 août	26 août	26 août
11 mai	17 mai	17 mai	6 sept.	12 sept.	12 sept.
28 mai	3 juin	3 juin	23 sept.	29 sept.	29 sept.
14 juin	20 juin	20 juin	9 octobre	15 octobre	15 octobre
1er juillet	7 juillet	7 juillet	26 octobre	1er nov.	1er nov.
17 juillet	23 juillet	23 juillet	12 nov.	18 nov.	18 nov.
3 août	9 août	9 août	29 nov.	5 déc.	5 déc.

Voyez votre agence de voyage
55-17

Un sérum est envoyé par avion

Seul, il peut sauver la vie d'une femme malade à Halifax.

Halifax, 15. (PC) — Un appareil à réaction du CARC a fait hier, en 1 heure et 51 minutes, une envolée record de Trenton à Halifax, portant un précieux sérum qui peut sauver la vie de Mme Marion Hyland, souffrant d'une sorte d'hémorragie interne due à l'état actuel de son sang. Seul le sérum, qu'on ne trouve actuellement qu'à Toronto, peut la sauver, semble-t-il. En attendant son arrivée, les médecins de l'hôpital de Halifax, où se trouve depuis hier matin Mme Hyland, se sont efforcés de suppléer au moyen de transfusions à la perte continuelle de son sang. L'avion a atterri à la base navale de Dartmouth et, quelques minutes après, le sérum a été transporté à l'hôpital de Halifax par un garde-côte de la gendarmerie royale du Canada.

Les médecins ont déclaré hier soir que Mme Hyland se trouvait encore dans "un état grave". Son mari, interrogé par les journalistes, a déclaré: "Vous ne savez pas comme c'est merveilleux de se rendre compte à quel point les gens — surtout ceux de l'aviation, se dévouent pour vous secourir lorsque vous êtes en danger".

Les époux Hyland ont quatre enfants, et M. Hyland a déclaré que sa femme se plaignait périodiquement de douleurs depuis la naissance de leur dernier enfant, il y a deux ans. Tôt hier matin, elle a recommencé à souffrir et a d'abord refusé d'aller à l'hôpital, mais son mari l'ayant convaincue de le faire, les médecins s'aperçurent qu'elle souffrait de pertes de sang qu'ils ne pouvaient arrêter. Ils espèrent cependant que le précieux sérum, qui a la propriété de coaguler le sang, arrêtera l'hémorragie.

Décès, à 71 ans, du R. P. A. Casavant

Le R. P. André Casavant, qui fut vicaire pendant environ 30 ans de la paroisse Notre-Dame-de-Grâce, est décédé, hier soir, à l'Hôtel-Dieu, à l'âge de 71 ans.

Le défunt était un ancien sous-prieur du Couvent des Dominicains, avenue Notre-Dame-de-Grâce, auquel il était encore attaché. Il fut également un ardent apôtre de la dévotion à saint Vincent-Ferrier.

La dépouille est exposée au presbytère de Notre-Dame-de-Grâce. Les funérailles auront lieu à 9 h., mardi matin, en l'église du même nom. L'inhumation suivra au cimetière des Dominicains, à S.-Hyacinthe.

Né à S.-Antoine-sur-Richelieu, en juillet 1883, du mariage d'Alphonse Casavant et d'Augustine Thibault, il prit l'habit en août 1906, au Couvent des Dominicains à S.-Hyacinthe.

Enquête remise au 21

Sherbrooke, 15. (PC) — L'enquête préliminaire d'Ulric Ashby, 64 ans, accusé du meurtre de Gérard Lemire, abattu le 18 décembre à East-Angus, a été remise au 21 janvier. Auparavant, Me Roland Nadeau, avocat de la défense avait déclaré à la cour qu'il s'était vu refuser l'autorisation de s'entretenir avec son client au quartier général de la police, à Montréal. Me Roland Dugré, avocat de la Couronne, a dit qu'il verrait si on pouvait obtenir pour la défense la permission de voir l'accusé.

Jour de marché à Santiago de Atitlan

Sur les bords du célèbre lac Atitlan, au Guatemala, pays semé de trente-trois volcans, on compte pas moins de quinze villages indiens. Chacun de ces villages a ses particularités de costumes et de coutumes.. Cette photo fait voir une scène de marché à Santiago de Atitlan. C'est la coutume que le marché du samedi est fréquenté par les femmes; celui du mardi par les hommes. Ces Indiens sont de la race maya. (photo Alfred Ayotte.)

Attrait du Guatemala

L'un des pays les plus enchanteurs et les plus riches en souvenirs éclatants.

Peu de pays du Nouveau Monde se font aussi enchanteurs et aussi mystérieux, tout ensemble, que le Guatemala. De toutes les contrées de l'Amérique centrale, c'est assurément la plus pittoresque comme la plus riche en trésors historiques. Au confluent de l'envoûtante tradition indienne, de l'éclatant héritage spirituel de l'Espagne, du dynamisme américain, ce vieux pays éternellement jeune se pose au visiteur comme une énigme et une promesse de bonheur.

Entre les deux océans, desquels le séparent une chaîne de volcans, versant Pacifique et des jungles inextricables, versant Atlantique, le pays est habité sur ses hauts plateaux au climat très doux. Malgré la colonisation espagnole puis l'influence nord-américaine, le pays, dans beaucoup de ses aspects, est resté étrangement semblable à lui-même, à la figure qu'il offrait aux conquistadores étonnés et ravis du seizième siècle. En pénétrant dans les bourgades, on se croit brusquement ramené quatre siècles en arrière, tant les coutumes et les costumes, le style de vie sont demeurés immuables.

Origine des Guatémaltèques

On se perd en conjectures sur l'origine des Guatémaltèques: la version le plus couramment admise veut que leurs aïeux soient venus d'Asie. Quelques centaines ou quelques milliers de ceux qui allaient devenir les célèbres Mayas se fixèrent au Guatemala pendant que le gros des migrants continuaient leur extraordinaire aventure jusqu'au Mexique. C'est la découverte des ruines de monuments, d'édifices, de cités qui a permis de ressusciter à la mémoire humaine les splendeurs de l'ancienne civilisation maya du Guatemala. Archéologiquement, le Guatemala est l'un des pays les plus riches du monde entier et à chaque instant, on découvre de nouveaux et admirables témoignages de la qualité de civilisation à laquelle avaient atteint les anciens Mayas.

Mais le Guatemala offre au touriste bien d'autres attraits. Le charme des coutumes ancestrales, le coloris des costumes le disputent à l'attrait singulier d'un paysage presque sans égal. Selon qu'il habite la ville ou la montagne, le Guatémaltèque est taciturne, lent et noble ou blagueur et galant mais toujours extrêmement accueillant.

Paradis maya

Mais il est surtout des hauts lieux guatémaltèques où il faut longtemps s'arrêter, prêter l'oreille au chant des vieilles pierres et le regard au spectacle enchanteur qui s'offre. C'est Chichicastenango, bourgade montagnarde, encastrée au coeur de ravins profonds, à six mille pieds d'altitude. Il faut arriver dans ce paradis maya, un jeudi, jour de marché, ou un dimanche pour admirer l'un des plus étonnants et des plus enchanteurs spectacles humains qui se puissent. C'est encore le célèbre lac Atitlan, qui possède l'étonnant privilège de changer de couleur, passant du soufre au gris, du vermeil à l'émeraude, lac entouré de petits villages accrochés au flanc des montagnes.

Comment ne pas souligner d'un mot la luxuriante végétation de ce pays où certains ont voulu voir l'antique site du paradis terrestre? Il est assurément, en tout cas, un paradis du tourisme, une oasis de calme mais aussi une révélation, une leçon et un enchantement. Guatemala, vieille terre habitée par le chant lointain des Mayas qui survivent dans les Indiens d'aujourd'hui.

Ville forteresse

—L'antique ville de Harar, en Ethiopie, dont la population est d'environ 25,000 âmes, est entièrement clos de murs.

M. M. Cormier décédé à 64 ans

Lui-même architecte, il était le frère de M. Ernest Cormier.

M. Maurice Cormier, architecte, est décédé, hier, à l'âge de 64 ans, à l'hôpital Ste-Jeanne-d'Arc, à la suite d'une courte maladie.

Le défunt faisait partie de l'étude de son frère, M. Ernest Cormier. Né en février 1890, fils du Dr Isaïe Cormier et de Malvina Généreux, tous deux décédés, le défunt fit ses études au Mont-S.-Louis et à l'école Polytechnique. Il fit partie pendant de nombreuses années du corps musical des Grenadiers Guards et de l'Orchestre de J.-J. Gagnier. Il était membre de l'Association des architectes et de l'Association des musiciens.

Le défunt laisse son épouse, Ida Cormier; son frère, M. Ernest Cormier; sa soeur, Mme Henry Tyo, d'Ogdensburg, N.-Y., née Antoinette; sa belle-soeur, Mme Dominique Pelletier; son beau-frère, le juge Omer Legrand; ses neveux et nièces, MM. Raymond et Henry Tyo, M. et Mme Albert Legrand, le notaire et Mme Denis Pelletier, le Dr et Mme Georges Pelletier, Mme Harvey Simms, Mlle Virginia Tyo et Mlle Hélène Pelletier.

Les funérailles auront lieu lundi matin en l'église S.-Léon, à Westmount. L'inhumation suivra au cimetière de la Côte-des-Neiges.

MIAMI

LANGLOIS MOTEL MIAMI (FLORIDE)
(ancien Québecois)
821 N.W. 37th Ave. Miami 35, Fla. PH.: 64-3132
VOS VACANCES dans un milieu typiquement canadien-français. Température 80 à 85 degrés, sous un ciel bleu azur, sans nuages. 30 appartements avec chambre de bain en tuile et cuisinette, pouvant loger 2 à 6 personnes. Dancing Patio, Shuffle board, Télévision. Magnifique piscine en tuile, jardin exotique, à 5 minutes de l'aéroport, 10 minutes du centre des affaires, 15 minutes de la plage..
"Prix à la semaine"
Décembre le 21, à Janvier le 10: 2 personnes $60.00; 4 personnes $80.00
Janvier le 10, à Mars le 15: 2 personnes $80.00; 4 personnes $100.00
Mars le 15, à Avril le 30: 2 personnes $40.00; 4 personnes $60.00
Ecrivez pour brochures et réservations

HOTEL Vendôme
Un peu de la Nouvelle-Orléans dans la fabuleuse Miami Beach, au coeur de la Côte d'Or. Tout climatisé, contrôle individuel. Place privée, piscine, Cabana Club, Solaria, Foyer-bar Jean La Fitte, salle à manger française, Casse-croûte sur la plage. Stationnement gratuit. Divertissements organisés.
Harold E. Druker, directeur-gérant
depuis $10.50 par jour par personne, chambre double jusqu'au 16 mars.
Ajouter $3 par jour par personne pour repas délicieux.
Plan américain modifié
Demandez notre brochure en couleur gratuite
Face à l'océan, 43e rue, Miami Beach

LE GRAND NOM A MIAMI BEACH
POUR D'HEUREUSES VACANCES
Tarif spécial de janvier $8 par personne (chambre double) jusqu'au 25 janv.
Plan américain: $11.95
ENTIEREMENT CLIMATISE
2 PISCINES
350 CHAMBRES
Le plus nouveau et le plus vaste hôtel à Lincoln Road
Faites venir la brochure S en couleurs
di Lido
James J. Carroll, gér. Irving & Saul A. Cohen, pr. gér.
Au carrefour du monde touristique
A LINCOLN ROAD, 300' EN BORDURE DE L'OCEAN

CHAMBRES D'HOTEL • CHAMBRES-APPARTEMENTS
TOUTES COMMODITES
DANS LE SECTEUR DU RESSAC Recommandé par AAA
BROCHURE EN COULEURS AVEC LES TARIFS SUR DEMANDE
CLIMATISE ET CHAUFFE
• PISCINE • PLAGE • BAR-COCKTAIL • BAR-BUFFET
Seabrook
BEAUCOUP D'ESPACE GRATUIT POUR STATIONNER
HOTEL ET APPARTEMENTS
OCEANFRONT AT 94th ST.
MIAMI BEACH, FLA.
ATMOSPHERE SIMPLE
PRIX MODERES

BELLE CHAMBRE ET AUTO
MIAMI BEACH, face à l'océan
$9 par jour par personne (2 par chambre) Un peu plus cher pour appartement. Minimum de 7 jours.
Usage exclusif gratuit, 24 h. par jour, d'une auto de modèle récent. Essence, huile et assurance gratuites. L'auto vous prend à la gare ou à l'aéroport, vous économisant le taxi. 100 m. par semaine gratuits.
Le "Carousel", un motel de plage vous offre des commodités et des aménagements supérieurs et de nombreux "extras" qui sont l'apanage de propriétaires-administrateurs.
200' DE PLAGE PRIVEE PISCINE COFFEE SHOPPE
BAR-COCKTAIL AIR CONDITIONNE TELEVISION
TAUX MINIMES SANS AUTO AUSSI AVANTAGEUX
CAROUSEL
MIAMI BEACH Tél. 816-2636
RESORT APT. MOTEL, 19051 Collins Ave., Miami Beach, Fla

TOUT sous le soleil
Air climatisé • Radio dans chaque chambre
AMUSEMENTS DIVERS au nouvel Atlantis
SPECIAL! Plan américain modifié $11 par personne par jour chambre double Plan européen si désiré
Tarifs et brochurette en couleurs adressés sur demande
HOTEL • PISCINE • CABANA CLUB
ON PARLE FRANÇAIS
en face de l'océan, 27e rue, MIAMI BEACH

Rien d'étonnant à ce que les CANADIENS-FRANÇAIS logent au
Mount Royal Manor à MIAMI BEACH!
• Personnel parlant le français
• "Soirées canadiennes - françaises" durant toute la saison, avec divertissement spécial dans l'intimité du Cocktail Lounge Canadiana
• Taux les plus bas pour chambres ayant vue SUR L'OCEAN
• Piscine
• Plage de sable
• Salle à manger
• Climatisé
Chambres d'hôtel — Commodités
Appts 1 et 2 chambres à coucher
Tarif à la journée, semaine, saison, année
Votre hôte: ERNEST PARADIS
Mount Royal Manor
Sur l'Océan, à la Seizante et unième
Miami Beach, Florida

Un MOTEL en face du RONEY?
Oui, au centre de Miami Beach, à l'angle de la 23e rue et de Collins, le Motel situé à un endroit où il n'est pas nécessaire d'avoir une auto. Le nouveau Motel Ankara, offrant le luxe et l'intimité moderne des motels situés bien loin, dans le haut de la ville, ainsi que tous les avantages de vivre dans le bas de la ville, "au centre de toutes les activités". Stationnement gratuit, entièrement climatisé, piscine privée, bain de mer, service d'hôtel complet, golf et tennis tout près, bar à café. Appartements confortables disponibles. Pour renseignements et tarif écrivez à
MOTEL ANKARA
2360 ave Collins, Miami Beach, Fla.

MIAMI BEACH, FLORIDE
RIVIERA OCEAN VILLAS
Hôtel-appartements select et intime, en face de l'océan, avec plage privée, le rendez-vous de la clientèle canadienne-française. Administration canadienne-française
Appts toutes commodités pour 3 $500 par mois
Villas une chambre à coucher sur patio — place pour 4 $600 par mois
Appartements une chambre à coucher donnant sur l'océan — place pour 5 $950 par mois
Suites deux chambres à coucher donnant sur l'océan — place pour 7 $1200 par mois
Aussi tarifs à la semaine et pour la saison. — Pour informations complètes, écrivez à
VICKY DELANEY, gérant.
NICOLE CARDOS, adjointe au gérant,
6757 COLLINS AVENUE
MIAMI BEACH 41, FLORIDE

100% CLIMATISE
NOUVEAU LUXUEUX San Juan HOTEL
Tarif par personne, double, occ. 20 déc. au 20 jan. comprenant
DEJEUNER CONTINENTAL
$8-$9
• Piscine sur les lieux
• Facilités de plage
• Danse sur terrasse
• Divertissements organisés
• Coffee Shop
Ecrivez ou télégraphiez pour réservations
COLLINS AVE. 17th ST., MIAMI BEACH

PRATIQUE EN TOUS POINTS et au milieu des splendeurs tropicales
CORAL SANDS Hotel
FORT LAUDERDALE FLORIDA
Demandez une brochurette
CHAS D. MACK
GERANT RESIDANT

DAYTONA BEACH, FLO.
HOTEL WILLIAMS
D'un cachet distingué... pour hommes d'affaires, villégiateurs ou passants. Confort du foyer, excellent service, cuisine exquise.
Au coeur même de Daytona — près route no 1. A la portée de tous les divertissements. Pour un soir ou pour la saison, soyez l'hôte du Williams.
Ave MAGNOLIA, près rue PALMETTO

DAYTONA BEACH, FLA.
THE Daytona Plaza
Un hôtel Craig
DIRECTEMENT SUR LA PLUS FAMEUSE PLAGE DU MONDE
La villégiature préférée des Canadiens
Rush Strayer, gér. gén.

LAURENTIDES
LUNE DE MIEL ou VACANCES HOTEL Château du Lac
MEMBRE DE LA LAURENTIAN RESORT ASS.
RESERVEZ MAINTENANT POUR JANV., FEV., MARS
$52.50 PAR SEMAINE ET PLUS
DEUX DANS LA MEME CHAMBRE AUTRES AVEC TOILETTE ET DOUCHES NOUVELLEMENT CONSTRUITE
REPAS SUCCULENTS PREPARES PAR NOTRE CHEF WILLIAM
ATTENTION SPECIALE AUX CONVENTIONS ET GROUPES
Le Chateau du Lac vous offre pour vos vacances:
• Monte-pente de 1000 pieds, gratis à tous nos clients
• 10 minutes du fameux 4000 pieds T-BAR, transport gratis
• Sleigh-rides, traines sauvages, patinoire, etc., etc.
• Instructeur de ski, ski shop
• Amusements organisés tous les soirs. Demandez notre dépliant.
Situé sur une péninsule du fameux Lac Archambault
Château du Lac — St-Donat de Montcalm, P.Q. — Tél.: 1

HAITI
Le luxe et le raffinement français dans un pays de langue française:
SIMBIE PALACE-HÔTEL
Port-au-Prince, Haïti
Tout le confort le plus moderne — air conditionné — ascenseurs — piscines — golf — tennis — équitation
Voyez votre agent de voyages ou écrivez à:
V. de KEYSERLING, directeur

La Vie est belle en Haïti
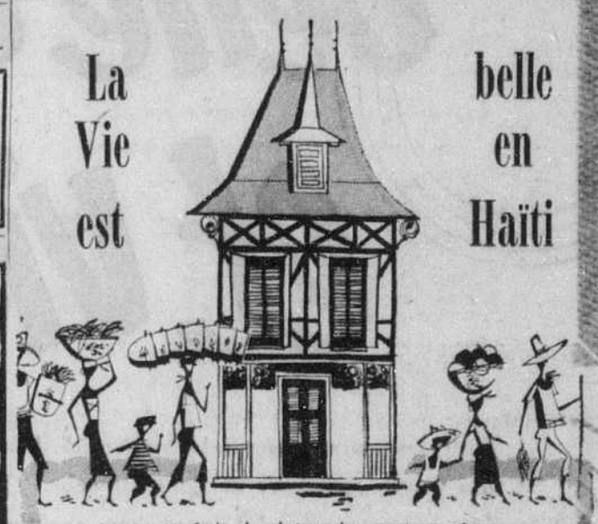
Comme une foule de photographes amateurs, aimez-vous les maisons ou maisonnettes aux styles les plus divers, les plus anciens, les plus exotiques? En Haïti, les habitations font penser à un conte de fée illustré. Les toits à l'orientale semblent se pencher sur les marchandes dont la pittoresque procession jamais terminée anime les rues et la place du "Marché de Fer", à Port-au-Prince.
L'étoile des Caraïbes — Au centre de 5 routes aériennes
Par mer: S.S. Evangeline de Miami, 12 jan., 2 et 23 fév.
Bureau du Tourisme du Gouvernement de
HaïTi
Dept. M2, 30 Rockefeller Plaza, New-York, ou voyez votre agent de voyages.

NEW-YORK
HOTEL CROWN
HOTEL CANADIEN-FRANÇAIS
Georges Blouin, propriétaire
NEW-YORK
Au centre de la ville et théâtres
Tarifs spéciaux aux Canadiens
Nous parlons français
13 west, 44th Street

Premier choix de tout le monde
2000 chambres très propres — Taux raisonnables inclus radio
Plusieurs avec Télévision
Le célèbre HOTEL TAFT
7th AVE. at 50th St. NEW YORK
ON TIMES SQUARE AT RADIO CITY
Alfred Lewis, Mgr. • Bing & Bing, Inc., Management

"Petite république de l'Amérique centrale, le Guatemala est le seul pays du monde qui se soit affranchi du communisme et ait réintégré le monde libre", (Newsweek, 6 déc. 1954).

LE GUATEMALA où l'arc-en-ciel prend ses couleurs...
vous invite à visiter cette contrée rapprochée, au printemps éternel (température moyenne 69), dans le décor le plus enchanteur du monde, formé des plus vertes montagnes et des lacs les plus bleus!
D'ACCES FACILE: Aucun passeport ou visa requis

LE PARADIS DES ACHETEURS
Les magasins et les marchés pittoresques du Guatemala offrent au touriste des trésors d'artisanat.
EXCELLENTS HOTELS
GUATEMALA CITY: San Carlos Gran Plaza, Pan American Palace
ANTIGUA: Antigua Posada Belem, Rancho Nimajay Alcazar
LAKE ATITLÁN: Casa Contenta Tzanjuyú
CHICHICASTENANGO: Mayan Inn Mi Rancho
QUEZALTENANGO: Bonifaz Pension Plaza, Recreo
HUEHUETENANGO: Zaculeu
COBÁN: La Posada
Agences de voyages à votre service à l'arrivée: Clark Tours, Jordan Tours, Sandoval Travel, Empresa Centroamericana, Guatemala Tours, Hayter Tours
Pour vous renseigner sur des vacances inoubliables, adressez aujourd'hui ce coupon, ou voyez votre agent de voyages.
ATTACHE AU TOURISME, CONSULAT GENERAL DU GUATEMALA, 30 ROCKFELLER PLAZA, NEW-YORK 20, N.-Y.
Veuillez m'adresser tous les détails et le prospectus sur le Guatemala.
NOM .....
NO ..... RUE .....
VILLE ..... PROVINCE .....
Voyage projeté ..... mois

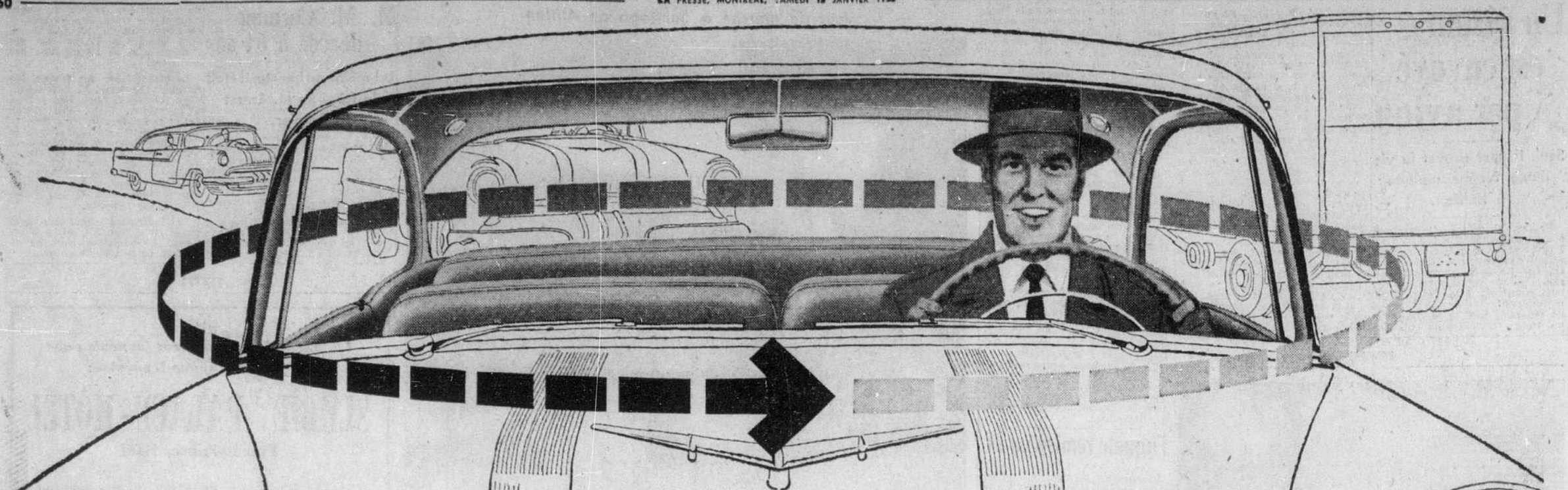

belle en tout et partout... et visibilité tout autour

Faites lentement le tour de la Pontiac '55. Admirez longuement son profil surbaissé, sa ligne superbe. Vous ne pourrez détacher votre regard du pare-chocs avant massif, étincelant, de l'élégant avant, de l'impressionnant arrière. Alors, glissez-vous derrière le volant. Quelle sensation! Jetez maintenant un coup d'oeil circulaire. Vous ferez vraiment le tour de l'horizon, grâce au pare-brise et aux glaces panoramiques. Et quand vous conduirez cette toute nouvelle voiture, vous constaterez que c'est la merveille de '55—en tout et partout. Vous êtes roi de la route, dans la nouvelle Pontiac. Faites-en l'essai—sans tarder!

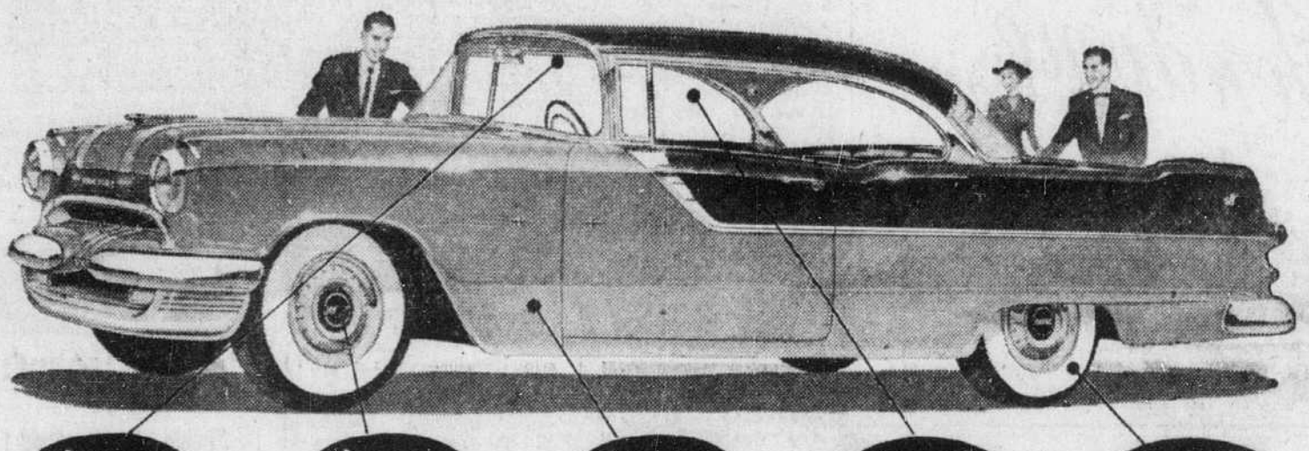

Voici le PARE-BRISE ENVELOPPANT et la VISIBILITÉ PANORAMIQUE caractéristiques "de grand luxe"—mais pourtant au prix le plus modique.

La surface vitrée du nouveau pare-brise enveloppant de la Pontiac a été accrue de 18% et les nouveaux montants d'angle suppriment toute obstruction de la vue. Vous pouvez *vraiment* voir tout autour de vous, à l'avant comme à l'arrière, gage de plus d'agrément et de sécurité!

Voici une TOUTE NOUVELLE DIRECTION À BILLES RECIRCULANTES qui réduit l'effort de la conduite!

Conduisez la Pontiac '55 et voyez par vous-même comme elle serre les courbes de près, avec *à peine* d'effort! Les chocs de la route sont amortis, l'effort de conduite est réduit, mais la réponse du volant reste rapide et sensible. Quel charme que de conduire une telle voiture!

Voici le révolutionnaire et TOUT NOUVEAU roulement, équilibré de 4 FAÇONS

Le nouveau châssis Pontiac vous assure un roulement très égal, une maîtrise sûre, tout en éliminant les plongeons dus au freinage! Cette douceur est due à un cadre nouveau, à une suspension nouvelle à l'avant et à l'arrière et à de nouveaux pneus sans chambre à air.

Voici la beauté incomparable des TOUT NOUVEAUX intérieurs Glamoramic!

Vous n'avez jamais rien vu qui égale le luxe et la richesse des intérieurs Pontiac. Il y a un tableau de bord entièrement nouveau avec commandes encastrées . . . un volant entièrement neuf . . . plus d'espace pour les jambes . . . et des sièges avant *et* arrière d'un confort accru!

Voici du nouveau à partir des TOUT NOUVEAUX pneus, maintenant sans chambre à air!

Ces pneus permettent de rouler plus doucement, plus sûrement, protègent contre les éclatements dus aux déchirements provoqués par les chocs. On peut réparer une crevaison sans les enlever de la jante! Finis les ennuis dus aux chambres à air!

Pontiac 1955

NOUVELLE EN TOUT ET PARTOUT!
VOYEZ-LA CHEZ VOTRE DÉPOSITAIRE

P-1055AP

MID-TOWN MOTOR SALES LTD
1395, rue Dorchester ouest
UN. 6-9961

OMER BARRE LTEE
5987 Av. Verdun — Verdun, Qué.
TR. 2551

SANGUINET AUTOMOBILE LTEE
1965, rue Lafontaine
FA. 3761

MAURICE JARRY LIMITEE
7085, boul. St-Laurent
DO. 4693

CUMMINGS MOTORS LIMITED
5925, boul. Décarie
RE. 7-1155

ROCHELEAU AUTOMOBILE LTEE
11251 rue Notre-Dame est
Mi. 5-5853

WILHELMY AUTOMOBILES LTEE
4590, rue St-Denis
AV. 8-0186

HARLAND AUTOMOBILES LTEE
1010, rue Provost — Lachine, Qué.
NE. 5-4945

GARAGE BERTRAND LIMITEE
15538, boul. Gouin ouest — Tél. 9043
Ste-Geneviève-de-Pierrefonds, Qué.

SPECTACLES ET CONCERTS

Au Cinéma de Paris et au Bijou

Michèle Morgan, en Jeanne d'Arc, l'une des nombreuses vedettes de la superbe production "Destinées", actuellemnt à l'affiche du Cinéma de Paris et du Bijou.

La fameuse Valse des Follies est toujours aussi populaire

Tous les ans, quand les "Ice Follies" offrent leur somptueux spectacle dans les 25 ou 23 villes qu'ils visitent annuellement, on a bien hâte de voir les nouveaux numéros offerts par les fameux patineurs et patineuses de la troupe d'Oscar Johnson et des frères Shipstad. On a également hâte de constater quelle ingéniosité nouvelle on aura trouvée dans la création de numéros nouveaux, on a hâte de voir quels effets nouveaux et souvent mystérieux on nous offrira. On est surtout anxieux de constater jusqu'à quel point on a réussi à créer des décors nouveaux et jolis et à dessiner des costumes qui sont constamment d'une rare richesse. C'est ce qui se produira sous peu au Forum, lorsque plus de 100,000 Montréalais viendront, du 6 au 13 février, voir si les "Ice Follies" se surpasseront encore.

Il y a toutefois un numéro qui ne change jamais d'année en année et ce sont les spectateurs eux-mêmes qui ont demandé aux producteurs des "Follies" de ne pas le changer. C'est celui de la fameuse "Valse en Swing" des "Follies" et c'est avec un plaisir tout nouveau qu'on aime à le revoir et à l'applaudir d'année en année. On l'a offert pour la 1ère fois en 1936 et il est plus populaire que jamais. On change bien les costumes quelque peu, et il y a certains changements chez les patineurs et patineuses, mais le numéro est sensiblement le même d'année en année et il remporte toujours un succès éclatant.

Cette année, la Valse est offerte "tout au haut d'un hôtel fashionable dans les jardins de danse sis sur le toit de l'édifice et on a l'illusion parfaite de danser sous les étoiles".. Huit couples de fameux patineurs s'en donnent à coeur-joie, les dames étant vêtues de robes magnifiques pendant que les mesieurs portent l'habit de soirée traditionnel.

Jane Wyman se lance à son tour dans les affaires: elle devient son propre producteur à la télévision.

BILLETS EN VENTE LUNDI A 10 HRES

LE SPECTACLE INCOMPARABLE

RICHES COULEURS — BEAUTE INEGALEE

Important

Il y aura DEUX MATINEES les dimanches 6 et 13 février, à 1 h. 30 et à 5 h. 30. Il n'y aura pas de représentation le DIMANCHE SOIR

6 au 13 février

DEUX MATINEES, les dimanches 6 et 13 février à 1 h. 30 et 5 h. 30. Pas de spectacle le dimanche soir. MATINEE régulière à 2 h. 30, le SAMEDI 12 février. HUIT JOURS SEULEMENT — ONZE REPRESENTATIONS.

FORUM

Billets: 1.50, 2.00, 2.50, 3.00 excepté le SAMEDI SOIR: 1.50, 2.00, 2.50, 3.00, 3.50. EN VENTE LUNDI A 10 HEURES

Chronique du samedi

"Le Maître de Santiago"

par Jean Béraud

—Je n'ai pas souhaité de faire représenter "Le Maître de Santiago", a dit Montherlant. Cette pièce n'est pas faite pour le public français de 1948. Il faut un minimum de communauté entre les sentiments exprimés sur une scène et ceux que le spectateur a l'habitude de ressentir ou seulement la capacité d'imaginer. Cette communauté n'existe pas pour "Le Maître de Santiago".

On sait déjà que M. Henry de Montherlant a une conscience scrupuleuse. C'est un homme que l'on appellerait à Québec, où l'expression est courante, "un scrupuleux". Cette communauté de sentiments qu'il ne croyait pas trouver à Paris, où pourtant la pièce eut un très grand succès, la trouvera-t-il à Montréal, où le Théâtre du Nouveau Monde présente "Le Maître de Santiago" ? Il y a avait en tout cas une fort belle salle à la première, salle sans enthousiasme mais prise, subjuguée en tout cas par la hautaine beauté de ce texte net, dépouillé, enrobant le spectateur comme d'un silice, où il se sent mal à l'aise bien sûr, mais qu'il supporte avec résignation, car il sent qu'on le met en présence de la Beauté. De la Beauté du verbe, de la Beauté du sentiment (sans qu'il y ait là de "beaux sentiments"), d'une Beauté qui le dépasse mais à laquelle il lui arrive, à certains moment de son existence, d'aspirer sans espérer y atteindre.

On éprouve, à écouter un texte comme celui-là, une estime que l'on a peut-être trop systématiquement refusée à ce qu'on appelle le théâtre littéraire. Car de théâtre dans les formes courantes du dramatique, on en trouvera peu ici: c'est à ce point de vue la pièce-type de la négation, du refus, et sauf en paroles don Alvaro Dabo ne se laissera pas entraîner dans le conflit qu'on lui offre comme un traquenard. On lui donnera seulement occasion de dire ce qu'il pense de l'Espagne, et ce sera le déboulonnage de l'idée de patrie; on lui parlera de sa fille Mariana, que l'on veut marier richement, et M. de Montherlant en profitera pour attaquer non seulement les biens matériels mais la famille et l'idée de postérité, ce qui justifie pleinement l'auteur d'avoir précisé lui-même, à la face de ses trop zélés commentateurs, que "Le Maître de Santiago" n'est pas du "théâtre chrétien", que l'absence de Dieu y est singulièrement absente.

Ajoutons que l'auteur y bafoue avec éloquence, par la voix de son Alceste-don Quichotte, notamment lorsqu'il entraîne Mariana au cloître, quelques-uns des préceptes les plus chers à l'Eglise. C'est là, en tout cas, un christianisme sans sourire, et cette austérité même ne manque pas d'impressionner vivement. Le Maître de Santiago, s'il n'est pas un monstre sacré, est un monstre quand même, monstre d'orgueil, monstre de misanthropie, et l'on ne doit pas s'étonner que le public ait ri de tout coeur lorsque don Bernal s'écrie que les saints sont agaçants pour leur entourage.

La pièce est présentée au Gesù

A SUIVRE SUR LA PAGE 62

Beauté du soprano Yma Sumac; son répertoire

La célèbre cantatrice Yma Sumac chantera le 30 janvier, à 8 h. 30, au Her Majesty's, avec sa troupe sous la direction de Moises Vivanco.

Outre sa voix extraordinaire, Yma Sumac possède une beauté extraordinaire. Sa silhouette élancée est devenue presque proverbiale. Un jour on lui demanda ce qu'elle pensait de l'opinion qui veut que les chanteurs jouissant d'embonpoint aient plus de voix. Elle sourit et dit que tout cela n'était qu'une excuse pour les chanteurs qui aiment bien manger.

YMA SUMAC

"Le secret", affirme Yma, "est de manger ce qu'il faut pour conserver la voix propre et forte; la diète est très importante et il ne faut pas être gras pour avoir une voix forte".

Au Her Majesty's, Yma Sumac présentera un répertoire de chants péruviens exotiques. La revue musicale du fameux "rossignol" comprend aussi sa fameuse troupe de musiciens et batteristes péruviens, dans des attractions folkloriques sud-américaines.

Moises Vivanco, l'époux de la grande soprano, présentera une attraction musicale. C'est lui qui compose ou arrange les airs qui deviennent, grâce à son épouse, des succès mondiaux.

Chronique musicale

Bal masqué à Boston

par Claude Gingras

C'est à Boston, et non en Europe, comme on serait porté à le croire, que se déroule l'action de l'opéra de Verdi "Bal Masqué", que l'Opera Guild a inscrit à son programme cette année. La publicité faite autour de spectacle n'ayant pas insisté suffisamment sur l'intrigue de cette oeuvre peu connue, il est bon, je crois, d'en résumer en quelques mots l'action, afin que tous les mélomanes soient prêts à bien comprendre ce qu'ils verront, les soirs du 21 et du 22 prochains, au théâtre Her Majesty's.

Richard de Warwick, gouverneur de Boston (nous sommes à la fin du XVIIe siècle), s'éprend d'Amélia, femme de son secrétaire particulier, Reinhart, qui est aussi un de ses meilleurs amis. Le sentiment est réciproque mais, troublée, la jeune femme va consulter une diseuse de bonne aventure, Ulrica, dans l'espoir que celle-ci lui donnera un moyen d'oublier son amoureux.

Ulrica lui suggère d'aller quérir une certaine herbe magique qui, dit-elle, effacera de sa mémoire l'image de Richard. Au même instant, celui-ci est également venu consulter la sorcière. Il entend la conversation entre les deux femmes et décide de suivre Amélia jusqu'à l'endroit où pousse cette herbe miraculeuse.

A ce moment, apparaît Reinhart lui-même, venu à son maître l'informer d'une conspiration qui se trame contre lui. Richard réussit à l'esquiver, mais, avant de partir demande à Reinhart d'aller reconduire chez elle la dame voilée. Car Amélia, pour aller chercher l'herbe magique dont lui avait parlé la sorcière, s'était couverte le visage d'un voile qui la rendait méconnaissable.

Dès le départ de Richard, toutefois, les conspirateurs dirigés par Thomas et Samuel apparaissent et saisissent Reinhart et Amélia; l'identité de celle-ci est vite dévoilée (c'est le cas de le dire !).

Reinhart, furieux et blessé dans son orgueil, jure de se venger de son faux ami et se joint au camp des ennemis de Richard.

Au cours d'un bal masqué dans la maison du gouverneur Reinhart réussit à savoir comment Richard est déguisé. Il s'approche de lui et, pendant un moment de distraction du gouverneur, l'assassine d'un coup de couteau.

Reinhart, voyant son maître mourant, est pris de remords. Mais Richard, qui le comprend bien, déclare que l'assassin ne doit pas être puni.

Il y a six grands rôles dans "Bal Masqué" : Richard (ou Ricardo, ténor), Reinhart (baryton), Amélia (soprano), Ulrica (contralto), Samuel et Thomas (basses).

C'est David Lloyd, la révélation de l'"Amour des trois oranges", qui sera Richard.

Son secrétaire sera incarné par Hugh Thompson, le Boris, de l'an dernier.

Le rôle d'Amélia sera chanté par Rosa Savoia, dont on nous dit le plus grand bien.

Ulrica trouvera sûrement dans la voix de la jeune Montréalaise Fernande Chiocchio les accents troublants qu'y a mis une grande interprète comme Marian Anderson, qui vient de faire, avec ce rôle son début au Metropolitan.

Norman Treigle, jeune basse américaine que l'on dit très remar-

A SUIVRE SUR LA PAGE 65

En 2e semaine au Palace

Marlon Brando (Napoléon 1er) et Merle Oberon (Joséphine de Beauharnais), deux vedettes du film "Désirée", en Cinémascope et en couleurs, en deuxième semaine au Palace. Jean Simmons joue le rôle-titre.

Horaire des cinémas

ST-DENIS: "Les Amours finissent à l'aube": 12, 3.26, 6.32, 9.58; "Fregola": 1.39, 5.05, 8.31.

CINEMA DE PARIS: "Destinées": 10.50, 1.27, 4.04, 6.41, 9.18.

BIJOU: "Destinées": 12.20, 2.47, 5.14, 7.41 10.08.

CHAMPLAIN: "Le Fils d'Ali Baba": 1.32, 4.27, 7.22, 10.17; "Les deux Nitauds chez Vénus": 12.16, 3.06, 6.01, 8.56.

ELECTRA: "Le Gantelet vert": 12.10, 3.25, 6.40, 9.55; "La Rapt": 1.49, 5.04, 8.19.

ALOUETTE: "Volets Clos": 10, 12.30, 3.35, 6.40, 9.50; "Serénade d'Amour": 11, 2.05, 5.10, 8.15.

LE CANADIEN: "Fanfan La Tulipe": 1.24, 4.52, 8.20; "Le Péché d'une mère": 11.45, 3.13, 6.41, 10.09.

AVON: "Wages Of Fear": 1, 3.45, 6.35, 9.25.

AVENUE: Tonight's The Night": 1 3.05, 5.15, 7.20, 9.30

SNOWDON et OUTREMONT: "So This Is Paris": 12.40, 3.40, 6.45, 9.45; "3 Hours To Kill": 2.20, 5.25, 8.25.

STRAND: "So This Is Paris": 11.50, 3.10, 6.35, 10; "Borderline": 10.15, 1.40, 5.05, 8.30.

SEVILLE: A la scène: 1.45, 4.30, 7.30, 10.15; "So This Is Paris": 12.05, 2.50, 5.45, 8.40.

KENT: "The Vanishing Prairie": 1.10, 3.20, 5.30, 7.40, 9.50.

LOEW'S: "A Star Is Born": 10, 12.40, 2.25, 6.15, 8.55.

PALACE: "Désirée": 10.25, 12.20, 2.40, 4.55, 7.15, 9.35.

CAPITOL: "Young At Heart": 10.10, 12.25, 2.40, 4.55, 7.10, 9.25.

PRINCESS: "Track Of The Cat": 10.15, 12.30, 2.50, 5.05, 7.25, 9.40.

ORPHEUM: "The Outlaw's Daughter": 11.20, 2.00, 4.40, 7.20, 10; "Black 13": 10, 12.40, 3.20, 6, 8.40.

Escudero fera ici sa tournée d'adieu

Escudero, un des plus fameux danseurs espagnol, revient en tournée cette saison. Avec sa troupe de danseurs espagnols, revient en tour il donnera sur la scène du Théâtre Her Majesty's une semaine de représentations en soirée, commençant le lundi 31 janvier, à 8h.30, avec une matinée samedi le 5 février.

La tournée actuelle d'Escudero est une tournée d'adieu. Vingt ans plus tôt, Escudero très jeune arrivait sur la scène avec une allure étonnante. Son style avait bouleversé public et critiques et fut consacré comme un des plus grands danseurs espagnols.

Après cela, ce fut le silence autour du nom d'Escudero. La guerre civile d'Espagne et la deuxième guerre mondiale le retinrent en Europe, sans toutefois étouffer son art.

L'été dernier, au théâtre des Champs-Elysées, à Paris, Escudero vint à nouveau étonner ses spectateurs. Les critiques de Paris étaient rédigées avec ferveur et enthousiasme: Claudia Cassidy disait dans le "Chicago Tribune": "Un homme-fouet aux jambes infatigables, aux bras merveilleux, au flair bohémien, à la courtoisie grandiose .. En pureté, concertration, et rendement profond de beauté, ce fut quelque chose dont on se souviendra à jamais."

Janet Flanner écrivit, dans le "New Yorker Magazine": "Escudero vient de se surpasser lui-même, avec sa danse qu'il a parfaite en style .. Félin dans ses fouvements balancés et sa vitesse, il reste non pas un maître dans la matière mais le maître de l'école de son art."

Escudero, tellement possédé par le rythme, emploie ses propres doigts en guise de castagnettes. Dernièrement il s'est consacré à la peinture sérieuse qui remplacera la danse dans sa vie. C'est, du moins, ce qu'il affirme quant à sa présente tournée, qu'il dit être 'celle de l'adieu'.

Aux Champlain et Verdun Palace

Une scène du film "Le Fils d'Ali-Baba", avec Tony Curtis en vedette.

Anna Russell sera au Majesty's demain

C'est demain, en matinée à 2 h. 30, et en soirée à 8 h.30, que la célèbre comédienne de concert Anna Russell donnera, sur la scène du Her Majesty's, ses deux uniques représentations de la saison, à Montréal.

L'annonce de l'arrivée de Mme Russell a été accueillie avec beaucoup d'intérêt par les nombreux amateurs de ce genre de spectacle.

Cantatrice d'opéra ("Cavalleria Rusticana", "Hansel et Gretel", etc.), interprète endiablée de musique populaire et interprète au piano, qu'elle laisse pour prendre le violon celle qui sera remplacée à l'instant par le cor de chasse, enfin lectrice accomplie de musique classique, devenant une seconde après la comédienne aux sources inépuisables, elle fut dernièrement une des vedettes d'Ed Sullivan à "Toast of the Town". Elle parut dans le programme télévision de Fred Waring, dans le "Garry Moore Show", le "Kraft Theatre", dans "The New Revue", et nombre d'autres.

Claude Borelli sera la vedette de "La Demoiselle sans brosse à dents".

Eloi de Grandmont et André Roche présentent en collaboration avec Compagnie FRANCE-FILM

le Théâtre de Paris

Direction artistique : ANDRE CLAVE

DU 28 JANVIER AU 10 FEVRIER
Alexandre RIGNAULT dans
"Le Capitaine Smith"
comédie-bouffe de Jean Blanchon — avec Anne CARRERE

DU 11 AU 24 FEVRIER
Marthe MERCADIER et Suzanne DANTES dans
"Le Don d'Adèle"
comédie de P. Barillet et J.-P. Grédy

DU 25 FEVRIER AU 10 MARS
Alain CUNY et Lila KEDROVA dans
"L'Ile des Chèvres"
d'Ugo Betti — Adaptation de Maurice Clavel

DU 11 AU 24 MARS
Claude DAUPHIN dans
"Une Grande Fille toute simple"
comédie d'André Roussin

DU 25 MARS AU 7 AVRIL
Jean CHEVRIER dans
"Un Nommé Judas"
de C.-A. Puget et P. Bost

Maquettes et costumes : Francine GALLIARD-RISLER et Michel AMBROGI
Décors : Marcel Salette

Abonnement aux 5 spectacles : $12.50 (taxes incluses)

COMMANDES POSTALES ACCEPTEES

Abonnez-vous dès maintenant et assurez-vous du même fauteuil pour les 5 spectacles

ARCADE — 1563 est, rue SAINTE-CATHERINE — Téléphone : FAlkirk 1104

Variétés Lyriques

MONUMENT NATIONAL

JANVIER: 20-21-22-23-25-26-27-29-30
FEVRIER: 1-2-3-5-6

L'AUBERGE DU CHEVAL BLANC

GRAND SPECTACLE MUSICAL EN 19 TABLEAUX
MUSIQUE DE BENATSKY

Billets : $3.00 – 2.75 – 2.50 – 2.00 – 1.75 – 1.65 – 1.25
(taxe incluse)

Téléphone : PLateau 9161
Bureau ouvert de 10 h. à 6 h.

CE SOIR

AU THÉÂTRE DU NOUVEAU MONDE

et tous les soirs à 9 h. sauf dimanches et lundis

LE MAÎTRE DE SANTIAGO

Le chef-d'oeuvre de H. de Montherlant

"LE MORALISTE QUI FAIT SCANDALE"

avec

Jean DALMAIN — Françoise FAUCHER — Gabriel GASCON — Antoinette GIROUX — Guy HOFFMAN — Henri NORBERT — Gilles PELLETIER — Jean Louis ROUX — Lionel VILLENEUVE.

Mise en scène : Jean GASCON — Décors : Robert PREVOST.

PRIX DES PLACES: $2.25 et $1.75 (taxes incl.)

Au GESU — 1200 rue BLEURY — UN. 6-5711

SUR GRAND ECRAN

SAINT-DENIS — A L'AFFICHE

Ali-Baba-Fernandel à La Scala

On n'a pas toujours de bonnes raisons d'aller au cinéma, surtout depuis que la télévision exerce une emprise surprenante sur le public, mais cette fois il est facile de trouver des motifs qui inciteront les cinéphiles à aller voir "Ali-Baba et les quarante voleurs", qui prend demain l'affiche au cinéma La Scala.

Il y a d'abord le sujet du film qui est un contes les plus fameux de l'histoire du monde: les merveilleuses aventures d'Ali-Baba, de la belle danseuse Morgiane et, naturellement, des quarante voleurs. Il y a la réalisation de Jacques Becker, qui restitue fidèlement, et en splendides couleurs, le caractère arabe du conte. Il y a les paysages magnifiques du sud marocain, photographiés avec un art consommé, la drôlerie et la poésie de l'intrigue, la simplicité du conte et la morale charmante qui s'en dégage, et il y a Fernandel qui, dans le rôle d'Ali-Baba, interprète un des rôles les plus magnifiques de sa carrière. Signalons aussi la séduisante danseuse égyptienne Samia Gamal, qui sera une révélation pour les cinéphiles montréalais; Henri Vilbert, qui, dans le rôle de Cassin, renouvelle son succès de "Manon des Sources" où il était le curé. Il y a le bel acteur germanique Dister Bersche, qui est le chef des "quarante voleurs", et la nombreuse figuration arabe, qui donne au film un caractère d'un pittoresque inusité.

Il y a enfin la richesse et la splendeur des costumes et des décors, qui sont une réussite extraordinaire.

En programme double, un autre film sensationnel, aussi en couleurs, sur l'exploit du célèbre Docteur Bombard: "Le Naufrage Volontaire".

Betty Grable sera en vedette dans "Three For The Show".

HER MAJESTY'S
CE SOIR A 8.30
Matinée samedi à 2.30

SUR la SCENE
EN PERSONNE
LE PLUS GRAND MAGICIEN QUE LE MONDE AIT CONNU.
BLACKSTONE
et sa
GRANDE REVUE DE MAGIE
Il y a encore de bonnes places
Soir: 2.00, 1.50, 1.00
Mat.: 1.50, 1.00, .75
Enfants à moitié prix à toutes représentations

Actuellement au cinéma Capitol

Frank Sinatra et Doris Day, protagonistes de "Young At Heart".

Au Champlain et au Verdun Palace

Le 31e film des comiques Bud Abbott et Lou Costello prend aujourd'hui l'affiche aux cinémas Champlain et Verdun-Palace. Il s'agit de "Les Deux Nigauds chez Vénus". Depuis les quinze ans qu'ils font du cinéma ensemble, ces deux excellents comédiens n'ont cessé de faire rire la foule par leurs "gags" et leur drôlerie. On dit que ce sont les comédiens qui ont joué le plus longtemps ensemble à Hollywood.

Le film actuel est un film d'aventures funambulesques: on y voit nos deux comiques poursuivre d'extravagants voyages dans l'espace interplanétaire, à la rencontre des soucoupes volantes et d'autres habitants des régions supra-iunaires. Pour les ramener sur terre, quelques loufoqueries lors d'un carnaval du mardi-gras à la Nouvelle-Orléans.

Marie Blanchard joue le rôle de la reine de Vénus, et huit gagnantes du concours Miss Univers forment sa cour. Robert Paige et Horace McMahon ont des rôles de soutien.

Le second film à l'affiche, "Le Fils d'Ali Baba", avec Tony Curtis et Piper Laurie, comporte des décors très brillants; celui du palais d'Ali Baba est, par sa richesse, l'un des plus réussis. Les combats possèdent de l'ampleur et le duel dans le palais en feu constitue la scène d'action la plus spectaculaire. Susan Cabot, William Reynolds, Hugh O'Brian, Victor Jory, Gerald Mohn, Leon Balasco et Morris Ankrum sont aussi de la distribution.

Chronique du samedi

SUITE DE LA PAGE 61

de façon très consciencieuse, dans un décor parfait de M. Robert Prévost, avec une interprétation ...scrupuleuse. Le rôle de don Alvaro ne me paraît pas indiqué pour M. Jean Dalmain. Il le joue pourtant bien, mais avec des éclats de voix qui étonnent après un premier acte où, même dans le sarcasme, le personnage paraît plus renfermé en lui-même, plus irréductible. On croirait qu'il rentrerait encore davantage dans sa coquille à mesure qu'on tente de l'en faire sortir. Mais l'acteur a bien l'allure de don Alvaro, et il y a parfois dans son regard, dans un geste bref, autant de signification que dans la réplique.

M. Henri Norbert donnera raison à ceux qui peuvent croire que M. de Montherlant est parfois obscur. Sa mémoire lui joue de mauvais tours. Mais il joue fort bien le rôle, et sa scène avec Mariana est excellente, surtout si l'on pense que l'acteur eut pu être tenté d'ajouter de l'astuce aux tentations que fait valoir le père du présumé fiancé aux yeux de la jeune fille. La Mariana de Mme Françoise Faucher est une incarnation simple, belle, souple, où le texte ressort dans toute sa pureté.

La pièce comporte aussi MM. Gilles Pelletier, Lionel Villeneuve, Guy Hoffman (le croira-t-on? . . .), Gabriel Gascon, Jean-Louis Roux et Mme Antoinette Giroux, qui tous prêtent au mieux leur talent à un dramaturge qui ne leur offre aucune sorte de facilité.

Le mérite du T. N. M. est grand d'avoir offert au public montréalais ce premier Montherlant, et le respect avec lequel le metteur en scène Jean Gascon a traité l'oeuvre ne peut qu'être loué.

"Pajama Game" prend l'affiche le 7 février

"Pajama Game" sera à l'affiche du théâtre Her Majesty's pour deux semaines, commençant le 7 février. Les représentations se poursuivront en soirée, avec des matinées les mercredis et samedis, à 2 h. 30.

Fran Warren, célèbre vedette du disque, Larry Douglas, ex-partenaire de Ray Bolger dans la production du Broadway de "Where's Charlie", et Buster West sont à la tête de la distribution de la pièce, qui comprend aussi Pat Stanley, Fred Irving Lewis, Marguerite Shaw, Jack Straw, Franklyn Fox, Mary Stanton, Bobby Vail, Barrie Croft et Tally Brown.

George Abbott, qui collabora avec Richard Bissell à adapter à la scène le livre de ce dernier, "7½ Cents", est le co-directeur de la superbe comédie avec Jerome Robbins.

Lemuel Ayers est l'auteur des décors et costumes, et Bob Fosse est chargé de la chorégraphie.

L'orchestre qui accompagnera le grand "musical" sera sous la baguette de George Hirst.

Les grands succès que nous apportera "The Pajama Game" sont les compositions de Richard Adler et Jerry Ross. Il y a lieu de nommer entre autres: "Hey There", "Hernardo's Hideaway", "Steam Heat" et "I'm Not All In Love".

Un film d'amour au St-Denis

"Les Amours finissent à l'Aube", un film intensément dramatique, prend aujourd'hui l'affiche au St-Denis. Le film doit son titre à une chanson qu'aimait le couple Georges Marchel-Françoise Christophe au premier temps de leur mariage. Il pose le dramatique problème de la fidélité conjugale: une femme gravement malade, un homme qui lui reste profondément attaché, mais auquel les circonstances apportent des tentations. Pour préserver la tranquillité de celle qu'il aime, le personnage principal devient meurtrier, puis, toujours pour préserver sa femme, une sorte de criminel parfait. Il se défendra avec fidélité et intelligence, et les policiers n'arriveront pas à le confondre. Mais rentré chez lui, il trouvera sa femme morte. C'était pour elle qu'il avait refusé d'avouer Tout cela ayant été fait en vain, il téléphone à la police. Par sa simple et dramatique vérité, cette aventure pourrait se produire dans la vie de n'importe quel homme. La rencontre de hasard qui en est le point de départ est certes commune à beaucoup d'hommes et elle ne devient drame qu'à cause d'un petit coup de pouce que donne la fatalité, ce coup de pouce presque imprescriptible, mais capital, si fréquent dans la réalité.

Admirablement photographié, ce film bénéficie d'une mise en scène sobre et forte d'Henri Calef, tout désigné pour mettre en valeur l'humanité d'une aventure comme celle de ces "Amours qui finissent à l'Aube.

En programme double: "Fregola", avec la belle artiste-danseuse Marika Rook.

"Vera Cruz" sort aux Etats-Unis en 200 copies. Produit par Harold Hecht et mis en scène par Robert Aldrich, "Vera Cruz" est interprété par Gary Cooper, Burt Lancaster, Denise Darcel, Cesar Romero et la révélation mexicaine Sarita Montiel.

+

Dans "The Cobweb", Charles Boyer sera un psychiatre et Lauren Bacall, directrice d'un hôpital psychiatrique.

Mavor Moore, auteur de "Sunshine Town"

Remplie de musique et de danses, "Sunshine Town", comédie musicale canadienne dont le sujet se déroule au début de notre siècle, sera à l'affiche du Her Majesty's pour une semaine à partir du lundi 24 janvier, à 8 h. 30.

Mavor Moore, auteur et réalisateur de "Sunshine Town", est un diplômé de l'Université de Toronto. Durant la dernière guerre il servit, en qualité d'officier, dans les forces canadiennes ,pour être attaché plus tard au Haut commissariat canadien à Londres. De retour au Canada en 1944, Mavor Moore entra à la CBC, où il avait déjà travaillé, mais cette fois en qualité de chef producteur des émissions en langue anglaise du service international.

Il quitta la CBC pour lancer la "New Play Society" avec sa mère, Dora Mavor Moore. Durant cette période d'activité théâtrale, Mavor Moore dirigea la réalisation de plus de 30 pièces. Il est aussi auteur et interprète.

Durant les mois d'été des dernières saisons, Mavor Moore collabora avec la division radiophonique des Nations unies, à New-York, dans la direction des programmes internationaux. Trois de ces programmes valurent à Mavor Moore le Prix Peabody, équivalent de l'"Oscar" de Hollywood.

Par la suite, il se vit offrir la direction de "Studio One", une des plus importantes émissions radiophoniques de théâtre. Mais il refusa l'offre, pour rester au Canada, où il accepta le poste de chef producteur à la radio et la télévision de Toronto.

A l'Arcade

HENRI VIDAL, en vedette dans le film "Les Maudits", qui prend aujourd'hui l'affiche de l'Arcade.

HER MAJESTY'S
UNE SEULE REPRESENTATION
DIMANCHE
30 jan. à 8.30

YMA SUMAC
La voix la plus extraordinaire du siècle et sa troupe pittoresque de
DANSEURS • MUSICIENS
TAMBOURS ANDEENS
BILLETS EN VENTE 24 JAN.

Fille des Daltons de noire réputation...
Aussi méchante que belle!
THE OUTLAW'S DAUGHTER
in COLOR
also
BLACK 13
BILL WILLIAMS • KELLY RYAN • JIM DAVIS
PETER REYNOLDS • RONA ANDERSON
ORPHEUM

HER MAJESTY'S
UNE SEMAINE COMMENÇANT LUNDI 31 JANVIER
MATINEE SAM. SEULEMENT à 2.30
Le maître incontesté
ESCUDERO
avec ses
Danseurs et musiciens espagnols

Billets en vente lundi
Soir. orch. 3.38, 2.82 — 1er bal. 3.38, 2.82, 2.25 — 2e bal. 1.69, 1.13 Taxe incl. Mat., orch. 2.25 — 1er bal. 2.25, 1.69 — 2e bal. 1.13

HER MAJESTY'S
2 SEMAINES COM. 7 FEV. AU 19 FEV.
MATS MERCREDIS ET SAMEDIS
FRAN WARREN
LARRY DOUGLAS, BUSTER WEST

BROADWAY'S GAYEST MUSICAL COMEDY
THE PAJAMA GAME
PAT STANLEY — FRED IRVING LEWIS — MARGUERITE SHAW — JACK STRAW
BILLETS EN VENTE LUN. 24 JAN.
Soir. orch. 5.63 — 1er bal. 5.63, 4.50 — 2e bal. 3.38, 2.82.
Mat. orch., 5.07 — 1er bal. 5.07, 3.94 — 2e bal. 2.82, 2.25.

HER MAJESTY'S
2 représentations seulement
DIMANCHE, 16 JAN.
Matinée à 2.30
Soirée à 8.30
La sensationnelle comédienne, directement de sa triomphale tournée en Europe!

Anna Russell
Billets maintenant en vente
Soir: 3.38, 2.82, 2.25, 1.69, 1.13. Taxe incl.
Mat.: 2.25, 1.69, 1.13. Taxe incl.

Inaugure une nouvelle époque au domaine du film!
Maintenant offert à vos applaudissements!

CINEMASCOPE
Couleurs TECHNICOLOR
WARNER BROS. PRESENT
"A Star is Born"

JUDY GARLAND
JAMES MASON
CHANSONS TOUCHANTES!
"THE MAN THAT GOT AWAY"
"IT'S A NEW WORLD"
"GOTTA HAVE ME GO WITH YOU"
"SOMEONE AT LAST"
JACK CARSON CHARLES BICKFORD
A L'AFFICHE
Loew's

LE COUPLE RÊVÉ!
DORIS DAY AND FRANK SINATRA
PERDUS L'UN DANS L'AUTRE ET CHANTANT AVEC TOUT LEUR COEUR!

"Young at Heart"
Jeunesse... Idylle... Splendeur!
En "gay COLOR"

GIG YOUNG ETHEL BARRYMORE
DORIS et FRANK CHANTANT DANS LEUR GENRE INIMITABLE!
'TIL MY LOVE COMES TO ME'
'YOU MY LOVE'
'JUST ONE OF THOSE THINGS
'ONE FOR MY BABY'
SOMEONE TO WATCH OVER ME'
'YOUNG AT HEART'
HOLD ME IN YOUR ARMS
'THERE'S A RISING MOON
'READY WILLING AND ABLE'
à l'affiche
Capitol

CINEMASCOPE

Désirée
EN COULEURS ET SON STEREOPHONIQUE
VEDETTES
MARLON BRANDO · JEAN SIMMONS
MERLE OBERON · MICHAEL RENNIE
AVANT JOSEPHINE IL Y EUT
2e SEMAINE
Palace

"Tonight's The Night", à l'Avenue

Yvonne de Carlo et David Niven, dans une scène de "Tonight's The Night" (Technicolor), à l'Avenue.

Le réalisateur Dimitri Kirsanoff va donner le premier tour de manivelle de "Le Crâneur". Ce crâneur sera un jeune premier... qui n'est pas encore choisi, mais qui aura pour partenaires Marina Vlady et Bernard Blier.

Ann Blyth et Edmund Purdom seront réunis à nouveau dans la distribution de "The King's Thief".

+

Columbia tourne actuellement "New Orleans Uncensored".

"So This Is Paris", sur 4 écrans

Gene Nelson et Gloria de Haven, dans une scène du "musical" "So This Is Paris" (Technicolor), aux Snowdon, Outremont, Strand et Seville.

"Le salaire de la peur" en anglais au ciné Avon

"Le Salaire de la peur", le grand succès de l'écran français, vient d'être traduit dans une version anglaise que l'on peut voir présentement au cinéma Avon, sous le titre "Wages Of Fear".

Voici un résumé du scénario.

A Las Piedras, cité-champignon d'Amérique centrale poussée près d'une raffinerie de pétrole, vivent des ratés et des réfugiés de tous les pays et de toutes races, qui cherchent à quitter le pays par n'importe quel moyen. Un jour s'offre une occasion. Un puits de pétrole a pris feu à six kilomètres de là et, pour éteindre l'incendie, il faut transporter sur les lieux du sinistre une grosse charge de nitroglycérine qui sera répartie sur deux camions. L'équipage du premier se compose du Corse Mario (Yves Montand) et d'un autre Français, Jo (Charles Vanel); celui du second, du maçon italien Luigi (Folco Lulli)) et du nordique Bimba (Peter Van Eyck). Chacun doit recevoir $2,000 à l'arrivée, si le camion ne saute pas sur la route semée d'embûches. La veule et jolie amie de Mario, Linda (Véra Clouzot), prie pour que son amoureux rentre sain et sauf. Deux camions partent...

Bientôt, Jo, qui passait pour un dur, dévoile sa peur, sa lâcheté. Incident après incident, les deux camions approchent du but. Mais le camion de Luigi et Bimba saute et la terreur de Jo augmente. Auprès du cratère ouvert par l'explosion, une pipe-line a crevé. Englué par le naphte, le deuxième camion ne sort du piège que par la cruelle décision de Mario qui doit écraser Jo, ne pouvant se garer à temps. Jo agonise, sa jambe pourrit de gangrène et c'est un cadavre que Mario amène au but. Mario rentre à Las Piedras avec son chèque double : $4,000. Las Piedras fête d'avance le retour de l'aventurier, mais celui-ci, grisé par sa victoire, ira s'écraser dans un abîme.

"River of no Return" à l'affiche du Savoy

"River Of No Return", qui passe actuellement au Savoy, est une production américaine réalisée en Technicolor et en CinémaScope par Otto Preminger.

Tous les extérieurs ont été tournés au Canada dans un décor d'une tragique grandeur. Des êtres humains rapprochés par le sort y luttent pour sauver leurs vies menacées. Matt (Robert Mitchum) retrouve son fils Marc (Tommy Rettig) âgé de neuf ans, dans un bouge où la chanteuse Kay (Marilyn Monroe) l'a recueilli. Il emmène son héritier qu'il n'avait pas revu depuis plusieurs années dans son ranch. Mais Harry Weston (Rory Calhoum), jeune débauché, tricheur, louche individu, tendre ami de Kay, survient. Il détruit la vie paisible de Matt, lui vole son fusil et son cheval et s'en va seul à la recherche d'une concession aurifère. Kay, Matt et Marc, pour échapper au scalp, doivent affronter sur un radeau la terrible "rivière sans retour", celle dont on ne revient jamais.

Ils s'en sortent pourtant — mais au prix de quelles difficultés, de quelles luttes ! — atteignent Council City. Au moment où il va tuer Matt, Harry est abattu par le petit Marc qui a appris à tirer et sauve son père. Matt enlève Kay à sa triste vie. Marc gardera sa mère adoptive.

Janet Brace, au Séville

La chanteuse Janet Brace, vedette du spectacle sur la scène du Séville.

Gina Lollobrigida se trouve à Buenos Ayres. Après avoir été reçue à Washington par le président Eisenhower et à Londres par la reine Elizabeth, l'éclectique vedette a été l'invitée du président Peron.

+

Pendant la naissance de son enfant, Phyllis Thaxter a eu une attaque de polio.

"River Of No Return", au Savoy

Marilyn Monroe, vedette du Technicolor "River Of No Return", au Savoy.

AUJOURD'HUI !
Château Cartier
DO. 4400 WE. 5698
Sinatra... 3 GRANDS FILMS
un être implacable, avide de sensations !
"Suddenly!"
Le gagnant du prix de l'Académie de "From Here To Eternity" obtient un nouveau succès.
AUSSI
FRANK SINATRA
STERLING HAYDEN
"KHYBER PATROL"
COLOR
starring RICHARD EGAN DAWN ADDAMS
EXTRA ! "IT'S A PLEASURE" en TECHNICOLOR
Sonja HENIE ● Michael O'SHEA

EMPRESS
"BENGAL BRIGADE", en Technicolor, avec Rock HUDSON, Arlene DAHL
Aussi : "OPERATION MANHUNT" — L'AFFAIRE IGOR GOUZENKO.

SAVOY
CINEMASCOPE
"RIVER OF NO RETURN", en Technicolor, avec Robert MITCHUM et Marilyn MONROE. Aussi : "THE SINNER", avec Hildegarde NEFF.

DOMINION AM. 3139 MAISONNEUVE CL. 3900
DICK POWELL
DEBBIE REYNOLDS
in Susan Slept Here
color by TECHNICOLOR
2e FILM !
SOUTHWEST PASSAGE
in COLOR BY PATHECOLOR
ROD CAMERON JOANNE DRU JOHN IRELAND
"The BOWERY BOYS" Ghost Chasers

A L'AFFICHE
L'histoire hilarante d'un chevalier d'industrie qui hérita d'une fortune mal acquise... d'une veuve excentrique... et de sept joyeux meurtriers !
Ils sont un peu révoltants... et tout à fait comiques !
DAVID NIVEN · YVONNE DE CARLO · BARRY FITZGERALD
"Tonight's the Night"
COLOR BY TECHNICOLOR
THEATRE AVENUE
Ave Greene, nord de Ste-Catherine Téléphone WE. 4948
Film principal à 1.00, 3.05, 5.15, 7.20, 9.30
Dernière représentation complète à 8.50 p.m.

Commençant AUJOURD'HUI LAVAL HA. 5047
Le bagne des femmes
elle aimait, mais elle dut payer son amour au bagne
avec Sarah LEANDER et Billy BIRGEL
Aussi "DEMON DE LA DANSE"
MARIKA ROKK ● VICTOR STALL

RIALTO 2 cinés ! WESTMOUNT
"REAR WINDOW" James Stewart, Grace Kelly, Thelma Ritter. "THE LIVING DESERT", de Walt Disney, technicolor, scènes de la nature prises sur le vif.
REGENT 2 cinés ! VAN HORNE
"THE LONG WAIT" Anthony Quinn, Charles Coburn, Peggie Castle. "HOBSON'S CHOICE", Charles Laughton, John Mills.
YORK "ON THE WATERFRONT" Marlon Brando, Karl Malden, "CHILDREN OF LOVE" Etchika Choureau, Lise Bourdin.

Granada ★ Papineau ★ Corona
Un homme différent de tous les autres... au regard fier... à l'arme facile... qui se gagne à jamais l'admiration d'un bambin et l'amour d'une région !
GEORGE STEVENS
SHANE
COLOR BY TECHNICOLOR
ALAN LADD
JEAN ARTHUR · VAN HEFLIN
Aussi au GRANADA et au PAPINEAU
Pushover
...A STORY OF TEMPTATION
starring FRED MacMURRAY · PHIL CAREY and introducing KIM NOVAK
2ème film au CORONA
"CHILDREN OF LOVE" Etchika Choureau Lise Bourdin

UN RÉGAL POUR TOUTE LA FAMILLE
4e semaine
Walt Disney's
THE VANISHING PRAIRIE
TECHNICOLOR
AU MÊME PROGRAMME
Walt Disney's
WILLIE, THE OPERATIC WHALE
Dessin animé original utilisant la voix de Nelson Eddy !
Film principal à : 1.10, 3.20, 5.30, 7.40, 9.50. Dernier spectacle complet : 8.50 p.m.
CINEMA KENT
Sherbrooke et Kingston. EL. 2271

A LA SCENE AUJ.
Sibyl BOWAN
"International" comédienne"
JANET BRACE
DECCA RECORDING ARTIST
Len Howard AND HIS ORCHESTRA
JAMES and JARDINE "Dancing Starlets"
FAYE TRIO "Europe's Famous Acrobats"
MYLES BELL "Incomparable Comedian"
A L'ECRAN
SO THIS IS PARIS
TONY CURTIS · GLORIA DE HAVEN · CORINNE CALVET
SEVILLE
Matinée, 75c — Soirée, $1.00
Spectacle scénique à 1.45, 4.35, 7.30, 10.15 p.m.

United Theatres
Meilleurs programmes pour tous les goûts !
AUJOURD'HUI
FRANÇAIS Aux deux cinés ! RIVOLI
Une touchante idylle... les quais fréquentés par les plus "durs" du monde... et un film qui touche peut-être à un sommet inégalé !
MARLON BRANDO
On The Waterfront
co-starring KARL MALDEN · LEE J. COBB and introducing EVA MARIE SAINT
Autre film d'action !
Il s'attaqua aux hommes les plus impitoyables après que tous eurent abandonné la partie !
RANDOLPH SCOTT
"The Bounty Hunter"
COLOR BY WARNERCOLOR
with DOLORES DORN MARIE WINDSOR
AHUNTSIC "THE SHANGHAI STORY" Ruth Roman, Edmund O'Brien. "THE STRANGER WORE A GUN", Technicolor, Randolph Scott, Claire Trevor.
LUCERNE "THE LONG WAIT" Anthony Quinn, Charles Coburn, Peggie Castle. "FRANCIS JOINS THE WACS" Donald O'Connor, Julia Adams.
MONKLAND "MOGAMBO", Technicolor, Clark Gable, Ava Gardner, Grace Kelly. "A BLUEPRINT FOR MURDER", Joseph Cotten, Jean Peters.
NORMANDIE "TANGANYIKA", en couleurs par Technicolor, avec Van Heflin, Ruth Roman. "CAPTAIN KIDD AND THE SLAVE GIRL", couleurs, Tony Dexter, Eva Gabor.
PLAZA 2 films en Technicolor ! "TANGANYIKA" Van Heflin, Ruth Roman. "THE STRANGER WORE A GUN", Randolph Scott, Claire Trevor.

BELMONT 2 cinés ! ROSEMOUNT
SHANGHAI... LA VILLE LA PLUS ETRANGE DU MONDE, SON CHAMP D'ACTION .. LES HOMMES... SA DESTINEE !
ACTION FURIBONDE QUI TIENT CONSTAMMENT EN HALEINE ! DRAME IMPITOYABLE DERRIERE LE RIDEAU DE BAMBOU !
THE SHANGHAI STORY
RUTH ROMAN · EDMOND O'BRIEN
Autre films paloitant !
Une dangereuse chasse à l'homme !
JEANNE CRAIN DANA ANDREWS DAVID FARRAR
DUEL IN THE JUNGLE
TECHNICOLOR

Drame intense et enlevant... plein d'action et d'aventures !
WAGES OF FEAR
starring YVES MONTAND · CHARLES VANEL
And Films courts de choix
A L'AFFICHE AVON CR. 1776
Ave. Laurier, juste à l'est d'Avenue du Parc

ARCADE

BLANCHETTE BRUNOY
ANDRE LE GALL
dans
LE SECRET D'UNE MERE

HENRI VIDAL
MICHEL AUCLAIR
dans
LES MAUDITS

LLOYD BRIDGES dans
Chez les Martiens

Le juge des Festivals dramaliques s'amuse

Cornerbrooke, Terreneuve, 15. — (BUP) — Le juge André Van Gyseghen a assisté jeudi soir à la présentation de "My Three Angels" (La cuisine des anges), par les Cornerbrooke Playmakers, une groupe nouvellement formé. Il a ensuite déclaré que c'était une comédie parmi les plus drôles et légères qu'il ait vues.

Les interprètes ont capté l'esprit gai et léger de la pièce de Robert Husson, a-t-il dit, "et leur évident plaisir à la jouer a pu compenser en partie pour leur inexpérience". Il a également félicité le groupe pour ses décors, ajoutant qu'il ne pouvait en faire de même pour les interprètes, pris individuellement.

Selon lui, le groupe aurait dû choisir une pièce plus simple pour ses débuts. "Mais les Playmakers se sont amusés et nous avec eux", a-t-il ajouté pourf inir.

Mary Pickford est à la recherche d'une jeune personne lui ressemblant, pour tenir son propre rôle dans "America Sweetheart" adapté d'après le roman de sa vie.

A l'affiche du Saint-Denis

Georges Marchal et Françoise Christophe, dans une scène du film "Les Amours finissent à l'aube", qui prend aujourd'hui l'affiche du Saint-Denis. En programme double : "Fregola', avec Marika Rokk.

Herbert Drechsel aux JMC

Le prochain récital de la saison des Jeunesses Musicales du Canada sera donné mercredi au Plateau par le pianiste allemand Herbert Drechsel. Originaire de Cologne, ce jeune artiste est délégué officiellement par les Jeunesses Musicales d'Allemagne pour une tournée canadienne, en échange du contralto Maureen Forrester, qui partira dans quelques semaines pour une tournée européenne sous les auspices des Jeunesses Musicales.

La saison J.M.C. se poursuivra ensuite par un récital à deux violons donné par le jeune virtuose français Gérard Jarry et Noël Brunet. M. Jarry remplace Blanche Tarjus, incapable d'accomplir la tournée prévue pour cause de maladie.

Pour terminer la saison, les J.M.C présenteront le célèbre Quatuor de Saxophones Marcel Mule de Paris.

DANSE CE SOIR

EN VEDETTE :
• JEAN-PAUL FILION •
POPULAIRE TENOR DRAMATIQUE

Deux orchestres :
BOB HOPKINS
PAUL CAPPELLI

C.E.O.C. U. de M. 460, E. rue Sherbrooke

CINÉMA de PARIS

BIJOU FA. 1983
PAPINEAU ET BLVD ST-JOSEPH

Trois visages de femmes que vous n'oublierez jamais!

Claudette
colbert
Une Americaine devant la mort

Michèle
morgan
Jeanne d'Arc devant le miracle

Martine
carol
La moqueuse Lysistrata devant l'amour

Destinées

A l'Electra et au Villeray

Une scène du drame "Le Gantelet vert", qui met en vedette Glenn Ford.

De populaires artistes dans d'amusants rôles aux Variétés Lyriques

C'est Aimé Major, un acteur populaire auprès du public des Variétés qui jouera le rôle de Guy Flores, dans "l'Auberge du Cheval Blanc". Flores est un avocat de

DENIS DROUIN sera Célestin dans "L'Auberge du Cheval Blanc".

Paris, élégant, sûr de lui, qui ne dédaigne pas de flirter avec Joséphat, la propriétaire de l'Auberge du Cheval Blanc.

Personnage au caractère enjoué, aux goûts versatiles, Guy Flores sait avec prudence ménager les susceptibilités d'une ancienne amie et en même temps entreprendre une cour assidue auprès d'une nouvelle conquête. Il aura l'habileté de gagner le coeur de Sylvabelle et de rompre avec Joséphat, sans tapage et sans cris.

Tout différent sera le caractère que devra interpréter Denis Drouin dans le rôle de Célestin, fils d'un industriel marseillais. Type du garçon rempli de fatuité et assez ridicule, c'est un genre particulièrement difficile d'interprétation. M. Drouin chantera l'air très populaire il y a peu d'années, "On a l'béguin pour Célestin".

Présentée par les Variétés Lyriques au Monument National à compter de jeudi prochain l'opérette l'Auberge du Cheval Blanc promet des soirées réjouissantes.

Au Nelson et à l'Orléans

Au Nelson, d'aujourd'hui à mardi : Fred Astaire, Ginger Rogers, Randolph Scott et Betty Grable dans "Follow the Fleet"; Robert Mitchum, Jane Greer, Kirk Douglas et Rhonda Fleming dans "Out of the Past" et "Lash" LaRue et Fussy St. John dans "Vanishing Outpost". — Mercredi, jeudi et vendredi : Silvana Mangano, Vittorio Gassman, Gaby Morlay et Jacques Dumesnil dans "Anna"; Forrest Tucker, Adele Mara et Estelita Rodriguez dans "Ruée vers la Californie".

A l'Orléans, d'aujourd'hui à mardi : Ronald Reagan et Steve Forrest dans "Prisoner of War"; Audrey Hepburn et Cara Williams dans "Monte Carlo Baby"; Phil Carey et Audrey Totter dans "Massacre Canyon". — Mercredi, jeudi et vendredi : John Hodiak et Barbara Britton dans "Dragonfly Squadron"; Hildegarde Ness dans "The Sinner"; Scott Brady et Mary Castle dans "White Fire".

Dans les cinés Odeon

Champlain et Verdun Palace — "Le Fils d'Ali Baba", Technicolor, Tony Curtis, Piper Laurie, "Deux Nigauds chez Vénus", Abbott, Costello.

Electra et Villeray — "Le Gantelet vert", Glenn Ford, Geraldine Fitzgerald, "The Rapt", David Bogarde, Kay Walsh.

Mercier — "La Polka des Marins", Dean Martin, Jerry Lewis, "Le Choc des Mondes", Technicolor, Richard Derr, Barbara Rush.

Crémazie — "Anges aux Figures sales", James Cagney, Humphrey Bogart, "Mara Maru", Errol Flynn, Ruth Roman.

Beaubien — "Princesse de Samarcande", Technicolor, Ann Blyth, David Farrar, "Le Gentilhomme de la Louisiane", Technicolor, Tyrone Power, Piper Laurie.

Philippe Lemaire et Claudine Dupuis, le couple de "La Vie parisienne", sera reconstitué dans "Les Rescapés de l'Enfer". On y verra Philippe amputé d'un bras . .

+

Queenie Smith interprétera le rôle de la secrétaire de Jack Lemmon dans le film "My Sister Eileen".

Ce soir au C.E.O.C.

A la suite du succès qu'il a obtenu au début de la saison des danses hebdomadaires au C.E.O.C. rue Sherbrooke est, le populaire ténor dramatique de l'Opéra de Paris, Jean-Paul Filion, a bien voulu accepter un nouvel engagement, et se fera entendre ce soir, dans un répertoire choisi.

Au Forum, du 6 au 13 février

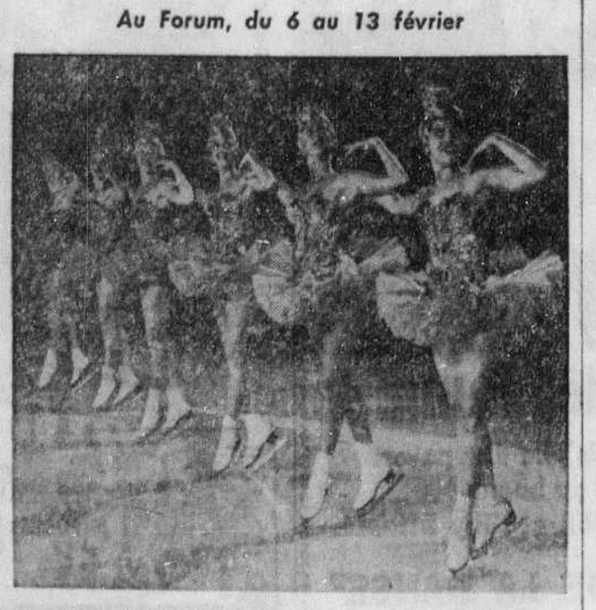

Ce tableau, intitulé "Just Imagine', fait partie du prochain spectacle des Ice Follies, bientôt au Forum.

Jamais tant d'agrément à l'éveil du coeur!

...L'aventure amusante de 3 matelots en bordée qui envahissent Paris et sont "capturés" par une demoiselle de Brooklyn!

SO THIS IS PARIS

A UNIVERSAL-INTERNATIONAL PICTURE

TECHNICOLOR

TONY CURTIS · GLORIA DE HAVEN
GENE NELSON · CORINNE CALVET
PAUL GILBERT with MARA CORDAY

9 charmantes chansons nouvelles!
So This Is Paris
If You Were There
A Dame's A Dame
Wait 'Til Paris Sees Us
It's Really Up To You
The Two Of Us
These Bon Vivants
I Can't Do A Single (But I'll Try)
Looking For Someone To Love

En plus aux Snowdon et Outremont!
DANA ANDREWS
DONNA REED
Academy Award Winner Of "From Here To Eternity"
THREE HOURS TO KILL
starring DIANNE FOSTER
Color by TECHNICOLOR

Au Strand "BORDERLINE"

SNOWDON A U J. OUTREMONT
STRAND

Que de grossiers personnages exploitent ces malheureuses vivant derrière ces

"VOLETS CLOS"

avec
ELEONORA ROSSI DRAGO
et MASSIMO GIROTTI

au même programme

La grande passion de TOSELLI!

Sérénade d'amour avec
Danielle DARRIEUX
Rossano BRAZZI

ECRAN GEANT
ALOUETTE
A L'AFFICHE

CINEMASCOPE

LE POPULAIRE RECIT QUI EXPOSE LA CONDUITE DES GENS QUI SE CROIENT A L'ABRIS DES CURIEUX!

"Un adolescent peut-il vous intéresser quand un homme vous approche ?"

Par le réalisateur et metteur en scène de "The High and the Mighty"

EN COULEURS
ROBERT MITCHUM
TERESA WRIGHT
WILLIAM A WELLMAN'S
Track of the Cat

PRINCESS

2 grands films
COMMENÇANT AUJOURD'HUI
MERCIER
CL.6224
4260 STE. CATHERINE E

CREMAZIE
DU.8-4210
8610 ST. DENIS
JAMES CAGNEY
HUMP. BOGART
"ANGES AUX FIGURES SALES"
ERROL FLYNN
RUTH ROMAN
"MARA MARU"

BEAUBIEN
RA. 1-6060
2396 BEAUBIEN EST
ANN BLYTH
"PRINCESSE DE SAMARCANDE"
TECH. TYRONE POWER - PIPER LAURIE
"LE GENTILHOMME DE LA LOUISIANE"
TECHNICOLOR

"Volets clots" à l'Alouette

A l'Alouette, en tête d'affiche on trouve "Volets clos", le récit de l'aventure d'une femme qui, perdue dans une maison de plaisir, décide soudainement de quitter ce milieu. Son sort était plus triste que sa misère et elle eut le courage d'affronter l'aventure qu'était sa décision de sortir de là. Aventure, oui, à cause de son grossier amoureux qui se faisait entretenir par elle et qui ne voulait pas entendre qu'il l'a perdrait.

Massimo Girotti, Eleonora Rossi-Drago, Giulietta Massina, Liliana Gerage et Renato Baldini sont en tête de la distribution du film "Volets clos". Autant d'artistes célèbres qui ont fait de ce film un spectacle de tout premier ordre.

Quant au deuxième film, "Sérénade d'amour", mettant en vedette la grande actrice Daniel Darrieux avec Rossano Brazzi, qui s'est frayé dernièrement une voie dans les plus grands studios d'Europe et d'Hollywood, c'est le merveilleux récit de la grande passion qui a dominé la vie du compositeur Enrico Toselli.

Programmes des concerts

Orchestre McGill

Mardi soir, le 18, au Redpath Hall, à 8 h. 45: concerto pour piano de Dittersdorf, avec John Newmark; concerto pour violon du même compositeur, avec Hyman Bress; divertimento no 17, en ré majeur, K. 334, pour 2 cors et violon, de Mozart, avec Joseph et Julio Masella et Hyman Bress. Orchestre à cordes dirigé par Alex. Brott.

Opera Guild

Vendredi et samedi soirs, les 21 et 22, au Her Majesty's, à 8 h. 30: "Un Bal masqué", de Verdi, avec Hugh Thompson, David Lloyd et Rosa Savoia. Orchestre symphonique, choeurs. Direction: Emil Cooper.

Les Variétés Lyriques

Jeudi soir, le 20, et jusqu'au 6 février, au Monument National, à 8 h. 30: "L'Auberge du cheval blanc", "spectacle musical" en 19 tableaux de Benatsky, avec Jane Bianchi, Gisèle Poitras, Gaétane Laniel. Chef d'orchestre: Charles Goulet.

Matinées symphoniques

Cet après-midi, au Plateau: "La Force du destin" (Ouverture), (Verdi); "Cinquième symphonie" (1er mouvement), (Beethoven); "Symphonie classique" (Prokofieff); "Premier concerto" (1er mouvement), (Beethoven) avec comme soliste Hélène Bienvenue; "January-February" (Don Gillis).

Ecole Vincent-d'Indy

Samedi, le 22, à 3 h. à la salle de l'école: "Prélude et Fugue" (Bach); "Sonate op. 35" (1er mouv.) (Chopin); "Vier Duette" (Bach); "Intermezzo" op. 118 no 6 (Brahms) et 4e "Nocturne" (Fauré) par Michelle Sarrasin et Georgette Sinclair, pianistes. "A Pastoral Song — She never told her love — Piercing Eyes" (Haydn); "C'est l'heure langoureuse", "Fantoches" (Debussy); "Immer leiser wird mein Schlummer", "Meine Liebe ist grün" (Brahms) et "Cinq quatrains de Francis Jammes" (Delannoy), par Corinne d'Eon et Thérèse Lafond, pianistes; au piano d'accompagnement: Hélène Taillon et Nicole Picard.

Jeunesses musicales

Mercredi, le 19, au Plateau: Herbert Drechsel, pianiste: "Toccate" en do mineur (Bach); 32 Variations sur un thème original en do mineur (Beethoven); "Sonate" en si mineur, Op. 58 (Chopin); "Sonatine" en la mineur, Op. 73 (Francis de Bourguignon); "Fête-Dieu à Séville" (Albéniz) et "Jeux d'eau" (Ravel).

RECITAL DE LIEDER

Lundi, le 17, à 8 h. 30, au Redpath Hall de McGill: Maureen Forrester, contralto, et John Newmark, pianiste. Oeuvres de Peri, Scarlatti, Pasquini, Stanley Bate, chansons de folklore arrangées, ainsi que deux grands cycles: "The Charm of Lullabies" de Britten, et les cinq "Chansons de Wesendonck", de Wagner.

LADIES' MORNING MUSICAL CLUB

Jeudi, le 20: Elizabeth Benson-Guy, soprano, avec John Newmark au piano. Programme: "Die Rechte Stimmung" (Telemann), "Chi da'lacci d'Amor" (Sagliano), "Le Violette" (Scarlatti), Récit et aria de "La Clemenza di Scipione" (J.-C. Bach), "An die Nachtigall" et "Auflosung" (Schubert), "Das Kohlerweib ist t r u n k e n" et "Storchenbotschaft" (Wolfi), "Ich atmet' einen linden Duft", "Fruhlingsmorgen", Scheiden und Meiden" et "Wer hat dies Liedlein erdacht" (Mahler), "Der Stern", "Der Pokal", "Einerlei", "Waldesfahrt" et "Schlechtes Wetter" (R. Strauss) "Sleep" et "The Lovers Maze", (Warlock), "The Singer" (Head) et "The Feast of the Lanterns" (Bantock).

Chronique musicale

SUITE DE LA PAGE 61

quable, et Joseph Rouleau, qui, lui, est très connu ici, chanteront les rôles des conspirateurs, Samuel et Thomas.

D'autres Canadiens feront partie de la distribution et, pour ces rôles moins importants mais indispensables, Mme Donalda, l'animatrice de l'Opera Guild, a choisi Marguerite Lavergne (le page Oscar), Alexandre Royko (un juge), Claude Létourneau (un officier) et Allard Côté (un serviteur).

L'orchestre, composé des meilleurs instrumentistes de notre ville, sera sous la direction de Emil Cooper, qui vient diriger, chaque année, les productions de l'Opera Guild.

Les choeurs seront sous la direction de Marcel Laurencelle et la mise en scène sera assurée par Armando Agnini, l'un des directeurs scéniques les mieux connus et les plus appréciés des Etats-Unis.

"Bal masqué" n'a pas cent ans d'existence. L'oeuvre a été créée au Teatro Apollo de Rome le 17 février 1859. La première américaine a eu lieu à New-York le 11 février 1861. Caruso, Emma Eames, Louise Homer, Antonio Scotti, Pol Plançon, Marcel Journet, Emmy Destinn et tous les autres "grands" de l'Age d'Or de l'Opéra ont voulu chanter dans "Bal masqué".

L'oeuvre, à ce que l'on croit, n'a jamais été donnée à Montréal. Ce serait donc, la semaine prochaine, une autre "première" de l'Opera Guild.

L'opéra, quelque peu éclipsé par ces "grandes machines" que sont "Aïda", "Rigoletto", "La Traviata" et "Il Trovatore", a un peu perdu de sa popularité, mais rien de sa splendeur. Car il y a de la splendeur, de la véritable beauté dans "Bal masqué". Des airs comme "Eri tu" valent bien "Celeste Aida" ou "La Donna è mobile".

"Bal masqué" n'est peut-être pas un opéra très prisé de la foule. Donc, il n'est pas très souvent joué. Aussi, n'est-il pas usé (c'est le mot), comme tant d'autres.

Nous sommes assurés que, sous l'impulsion de Mme Donalda, le spectacle sera frais, coloré et dynamique.

Dans la pièce de Montherlant

Mme Françoise Faucher et M. Jean Dalmain (Mariana et son père Don Alvaro), dans une des scènes du "Maître de Santiago" de Henry de Montherland, que la T.N.M. présente au Gesù.

Carrière du pianiste canadien Ross Pratt

Le pianiste Ross Pratt, originaire de Winnipeg et maintenant établi en Angleterre, donnera un récital au Ritz Carlton, le lundi 24 janvier à 8 h. 45. M. Pratt fit ses premières études dans sa ville natale puis, en 1933, gagna une bourse pour étudier à Londres. Il gagna plusieurs premiers prix et fit son début au Wigmore Hall. Un critique intitula son article "Début d'un jeune maître".

ROSS PRATT

De retour au Canada, M. Pratt poursuivit sa carrière à Montréal, où il donna plusieurs récitals, fut soliste avec l'Orchestre symphonique dirigé par Léonard Bernstein, Désiré Defauw, etc. Il entreprit d'importantes tournées au Mexique, en Australie, aux Etats-Unis et jusqu'en Extrême-Orient.

C'est ensuite qu'il s'établit en Angleterre, jouant avec la Royal Philharmonic Orchestra et la London Symphony Orchestra. Il a joué, pour la première fois en Grande-Bretagne, des oeuvres de Milhaud et Martinu.

A son récital du 24, M. Pratt présentera des oeuvres classiques et contemporaines.

Aux Etats-Unis, 19 grandes villes présentent "Vera Cruz".

Un concert Dittersdorf au McGill

Le violoniste Hyman Bress, le chef d'orchestre Alexander Brott et le pianiste John Newmark, examinant la partition du concerto pour piano de Dittersdorf que M. Newmark jouera, avec l'Orchestre de chambre McGill, au Redpath Hall de McGill mardi soir prochain. M. Bress jouera un concerto pour violon du même compositeur.

Mitzi Gaynor sera la partenaire de Bing Crosby et de Renée Jeanmaire dans la nouvelle version du film musical de Cole Porter, "Anything Goes".

RITZ-CARLTON Lundi, 24 jan. à 8 h. 45 p.m.
Rentrée du remarquable pianiste canadien
ROSS PRATT
Billets: $2.50, $1.50 taxe incl.
EN VENTE MAINTENANT chez Ed. Archambault, Willis et International Music Store.

Vous êtes invités.
Complète Exposition
de fleurs et plantes artificielles
du 17 au 25 janvier
4647 Christophe-Colomb
DECORVILLE
Jean Desmarais et ses Artistes
FA. 1196

A PARTIR DE DEMAIN
En même temps qu'à Paris
Sur écran géant à:
LA SCALA
PAPINEAU-BEAUBIEN VI.2921
L'aventure de FERNANDEL depuis si longtemps attendue
EN TECHNICOLOR

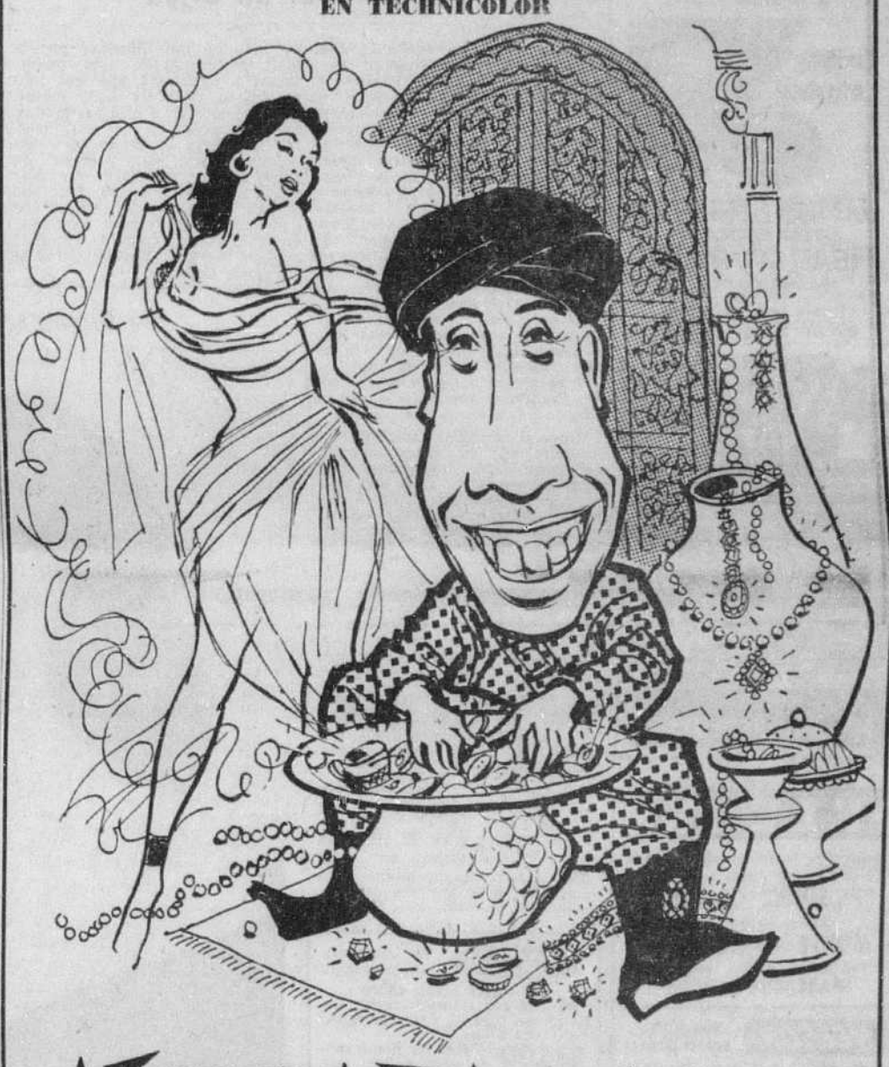

ALI-BABA ET LES 40 VOLEURS
Toute la magie et la richesse fabuleuse de l'Orient.
Les extraordinaires aventures d'ALI BABA qui passionneront tous les spectateurs, dans un TECHNICOLOR somptueux et le plus dispendieux,
réunissant
FERNANDEL
et la danseuse la plus admirée au monde
SAMIA GAMAL
En double programme
"LE NAUFRAGE VOLONTAIRE" EN COULEURS
L'exploit extraordinaire du célèbre docteur BOMBARD
★★★★★★★★★
Dernier jour pour toute la FAMILLE du célèbre film:
"ALCAZAR"

Un film qui fera parler, discuter, réfléchir
LE DÉFROQUÉ
avec PIERRE FRESNAY
dès 22 JANVIER au CHAMPLAIN

INAUGURE SA SAISON
DEMAIN
2-5-8 HEURES
"L'ennemi Public No 1"
"Le Trésor des Pieds Nickelés"
TROIS HEURES DE DETENTE
SALLE DU GESÙ
1200 rue BLEURY UN. 1-1324
(POUR ADULTES SEULEMENT)

RITZ Bélanger, coin Chambord — CA. 5290 SALLE CLIMATISEE
Aujourd'hui à mardi
2 GRANDES VUES EN COULEURS
"SHOWBOAT"
Kathryn Grayson, Howard Keel
"LES AFFAMEURS"
James Stewart, Julia Adams

STELLA 4652 St-Denis PL. 1166
Aujourd'hui à mardi
2 GRANDES VUES EN COULEURS
"L'AIGLE ROUGE DE BAGDAD"
John Agar, Lucille Ball
"LES AFFAMEURS"
James Stewart, Julia Adams

REX 3900 St-Denis PL. 2361
Demain à mercredi
"THE NAKED ALIBI", Sterling Hayden, Gloria Grahame. "DRUMS OF TAHITI", couleurs, Patricia Medina, Dennis O'Keefe.

HOLLYWOOD 4015 S.-Laurent MA. 6359
Demain à mercredi. "EXECUTIVE SUITE", William Holden, Barbara Stanwyck. "TAZA SON OF COCHISE", couleurs, Rock Hudson, Barbara Rush.

PARK Ave Church, Verdun
Gary Merrill - Wanda Hendrix dans "THE BLACK DAKOTAS", en couleurs. Scott Brady - Mary Castle dans "WHITE FIRE".
VERRERIE SUR PIED EN CRISTAL "CARNATION", 10c.

5e AVENUE Rue Wellington, Verdun
DEUX FILMS EN TECHNICOLOR
Dirk Bogarde - Donald Sinden dans "DOCTOR IN THE HOUSE". Jean Simmons - Rory Calhoun dans "A BULLET IS WAITING".

CENTURY 5801 rue Briand, Ville Emard
Barry Sullivan - Luther Adler dans "THE MIAMI STORY". Dean Martin - Jerry Lewis dans "THE CADDY".
VERRERIE SUR PIED EN CRISTAL "CARNATION", 10c.

Troupe française au théâtre Arcade

Les vedettes de la troupe dite du Théâtre de Paris, qui présentera du 28 janvier au 7 avril, sur la scène du théâtre Arcade, "Le Capitaine Smith", "Le Don d'Adèle", "L'Ile des Chèvres", "Une grande fille toute simple" et "Un nommé Judas", chacune de ces pièces tenant l'affiche quinze jours : — 1 Marthe Mercadier; 2—Claude Dauphin; 3—Jean Bolo; 4—Alain Cuny; 5—Jean Chevrier; 6—Lila Kedrova; 7—Anne Carrère.

David Niven

La vedette des cinémas United cette semaine est David Niven, que l'on peut voir à l'Avenue dans "Tonight Is The Night", avec Yvonne de Carlo.

Avant de devenir étoile de cinéma, David Niven était un boute-en-train sans le sou et l'existence était pour lui une partie de plaisir. Sans famille, sans ambition, il vivait au jour le jour. Lorsque conduit par la chance, il devint acteur, il trouva cela tout à fait amusant.

Bientôt, il posséda une maison, une piscine, il se fit servir et fut en peu de temps un des célibataires les plus populaires d'Hollywood. Son charme et son esprit en faisaient l'ami de tous.

La guerre déclarée, Niven partit pour l'Angleterre et fut le premier à s'enrôler. Au combat pendant près de 6 ans, il revint en Amérique avec une blonde WAAF qu'il avait rencontrée pendant un raid aérien et épousée dix jours plus tard. Noel Coward et Vivien Leigh furent les parrain et marraine de leur premier enfant.

Promu au grade de colonel, Niven servit sous Montgomery et Eisenhower et participa à l'invasion de la Normandie et à l'avance anglaise jusqu'en Allemagne.

Il a triomphé de cette épreuve et s'est remis à l'oeuvre dans "The Magnificent Doll" avec Ginger Rogers, dans "The Bishop's Wife" avec Cary Grant, et dans "The Perfect Marriage" avec Loretta Young.

Pour la première fois, on verra, dans "Les Evadés", Pierre Fresnay et François Périer jouant un film côte à côte. Or, ces deux grands comédiens sont aussi deux grands amis. Ils dirigent ensemble le Théâtre de la Michodière, à Paris, montant tour à tour des spectacles dont ils sont généralement les interprètes.

\+

"French-Cancan" est le troisième film que Jean Gabin tourne avec Jean Renoir. Gabin avait été autrefois l'interprète de "La Grande Illusion" et de "La Bête Humaine".

A La Scala dès demain

Fernandel, qui joue le premier rôle dans le film "Ali-Baba".

PASSE-TEMPS MOUNT-ROYAL près MARQUETTE AM. 7870
A L'AFFICHE AUJOURD'HUI à MARDI
2 GRANDS FILMS EN COULEURS
"DES JUPONS A L'HORIZON" Esther Williams, Keefe Brasselle. "VALLEY OF THE KINGS" Robert Taylor, Eleanor Parker, Carlos Thompson.
Aux 2 Cinés—Vaisselle "RIDGEWOOD"

CAZA A L'AFFICHE AUJOURD'HUI à MARDI
"ELEPHANT WALK" en couleurs, Elizabeth Taylor, Dana Andrews. "SHE COULDN'T SAY NO" Robert Mitchum, Jean Simmons.
Tous les mercredis soir FOTO-NITE. Avec gros lot en argent comptant.

MONTROSE 3180 Belander, 10c
KIRK DOUGLAS · LAUREN BACALL · DORIS DAY
Young Man with a horn
HOAGY CARMICHAEL

RANDOLPH SCOTT
WARNER BROS. "THUNDER OVER THE PLAINS" WARNERCOLOR
LEX BARKER · PHYLLIS KIRK

Tizoune engagé au théâtre Radio-City

Un comique bien connu non seulement à Montréal mais en province, et jusqu'en Nouvelle-Angleterre, Tizoune fils, vient d'être engagé au théâtre Radio-City, où il donnera chaque semaine des sketches

Le comique Tizoune, qui débutera cette semaine au théâtre Radio-City.

en compagnie de Manda. Pour cette semaine, on les verra dans "Tu la veux... Prends-là", où ils démontreront comme ils excellent dans la comédie à canevas, dans le sketch impromptu dont la formule descend directement de la comedia dell'arte où s'inspira Molière.

Le spectacle préparé et mis en scène par M. Jean Grimaldi s'intitule "Le Fort des Illusions". C'est une évocation animée de la vie dans les grands ports de mer, avec chansons et danses de genre, le décor reconstituant les quais où les départs et arrivages font rêver les amateurs de vastes horizons.

Pour répondre à l'insistance des habitués du théâtre, la populaire chanteuse Alys Robi a été réengagée pour une autre semaine. Elle offrira un répertoire nouveau en tour de chant.

A l'écran géant du Radio-City, on verra deux films : "Agence Matrimoniale", production française, avec Bernard Blier et Michèle Alfa, ainsi que "Tennessee Champ", avec Shelley Winters et Dewey Martin. "Agence Matrimoniale" donne une leçon d'optimisme en conseillant de retenir le proverbe "La fortune est aux audacieux".

Le film "Série Noire" ne sera pas du tout un film de série. Le sujet en est bien antérieur à la vogue dont bénéficient aujourd'hui les ouvrages du genre.

CE SOIR
DANSE
9.00 P.M. A 1.00 A.M.
PALESTRE NATIONALE 840 CHERRIER
Musique continuelle — Deux orchestres
Ce soir: Hockey sur T.V.

Au Paris et au Bijou

"Destinées", un véritable chef-d'oeuvre du cinéma français, est à l'affiche au Cinéma de Paris et au Bijou. "Destinées", qui joint en faisceau l'histoire et la légende, favorise une rencontre exceptionnelle entre trois femmes également touchées, bien qu'à titres divers, par la cruelle réalité de la guerre. Elisabeth qui en fut la victime ... Jeanne qui sut la faire... Lysistrata, qui put la vaincre ... Alors que les hommes prennent, hélas ! une part active à ces choses, les femmes et les enfants ont toujours été les victimes directes et passives des conflits. Quelques femmes pourtant ont laissé un nom dans l'histoire pour avoir incarné dans leur personne les souffrances d'une nation. Elisabeth, elle, est anonyme. Elle ressemble à tant d'autres femmes victimes, comme elle, de la guerre.

Veuve d'un soldat américain tué en Italie, elle est venue spécialement des U.S.A. pour ramener le corps de son mari mais une douloureuse révélation la décide à laisser la tombe intacte et à retourner seule, vivre avec ses souvenirs. Tout autre est la figure de Jeanne d'Arc qui est entrée dans la légende et pour qui la guerre était une nécessité impérieuse afin d'assurer le trône de son roi. Elle fait la guerre aussi humainement que possible, mais elle la fait, accomplissant son oeuvre comme un acte de foi, illuminée par le haut destin qu'elle s'est donné. Quant à Lysistrata, elle met tout en action pour la faire cesser. Cette célèbre et, à n'en pas douter, adorable créature, ne peut souffrir la guerre et dresse les Athéniennes contre leurs guerriers de maris et leur enjoint de renoncer à leurs devoirs d'épouses tant que la paix ne sera pas revenue. Ces trois visages de femmes sont ceux de trois grands noms du cinéma : Michèle Morgan, Martine Carol et Claudette Colbert.

Claude Borelli est partie pour Munich, où elle est la vedette de "Attention, mon nom est Cox", un film policier. Georg Jacoby, le mari de Marika Rokk, met en scène cette production.

\+

Pas encore paru, le prochain livre d'Hemingway est déjà acheté par un studio qui n'en connaît pas même le sujet.

A l'Electra et au Villeray

"Le Rapt", avec Dick Bogarde, est à l'affiche de l'Electra et du Villeray avec "Le Gantelet Vert", qui met en vedette Glenn Ford.

"Le Rapt" est un très bon film policier dans lequel le sort d'un criminel se trouve uni, par hasard, à celui d'un enfant qui s'est enfui. Pendant que la police mène son enquête, ce couple imprévu s'éloigne et gagne l'Ecosse dans des conditions pénibles. L'enfant, par son charme naïf, attendrit l'homme traqué. On ne peut rester insensible à cette histoire attachante fort bien décrite. Christian Lloyd (Dick Bogarde) a tué par jalousie. Le petit Robby (Jan Whiteley), qui s'est sauvé après avoir mis le feu aux rideaux de ses parents adoptifs, le rencontre près du cadavre de la victime. Christian ne peut laisser échapper ce témoin dangereux et l'emmène. Tous deux, poursuivis par la police, réussissent, épuisés, à gagner l'Ecosse. Mais Robby tombe malade et le criminel revient se livrer pour sauver la vie du petit garçon.

De nombreux détails donnent beaucoup de relief à ce très bon sujet fort bien construit et réalisé dans le meilleur style cinématographique. Les caractères sont minutieusement étudiés au point de vue psychologique et les sentiments sont profondément humains. De belles images de montagnes d'Ecosse forment une toile de fond pittoresque à un grand nombre de scènes joliment photographiées.

Au Majesty's, les 21 et 22

Le soprano dramatique américain Rosa Savoia, qui sera en vedette dans l'opéra "Un Bal Masqué", de Verdi, au Her Majesty's.

Le péché d'une Mère au cinéma Canadien

Carla del Poggio, l'une des plus belles artistes du cinéma italien, interprète le premier rôle de l'émouvant film "Le Péché d'une Mère", qui prend aujourd'hui l'affiche au cinéma Canadien avec le "Fanfan-la-Tulipe" de Gérard Philipe et Gina Lollobrigida.

Secondée par Frank Latimore et Galleano Ferzetti, Carla del Poggio joue le rôle d'une jeune femme qui épouse un brillant avocat, mais qu'un maître-chanteur empêche d'être heureuse. Elle devra subir deux procès au cours du film et les deux hommes qui la poursuivent la protègeront ou l'incrimineront sans savoir ni l'un ni l'autre à quels motifs élevés elle obéit. Le film abonde en péripéties de tous genres : risques d'une orpheline se lançant dans la vie, voyage à Capri en des paysages enchanteurs, présentation de modèles, scène de boîte de nuit, meurtre en état de légitime défense, sans oublier de poignantes scènes de procès.

Quant à "Fanfan-la-Tulipe" on sait que Gérard Philipe y est à son meilleur, bondissant, ferraillant avec adresse, et que Gina Lollobrigida y incarne une ravissante et malicieuse Adeline. Noël Roquevert en pittoresque rustre dans le rôle de l'adjudant, Olivier Hussenot en bon vivant Tranche-Montagne, Marcel Herrand en Louis XV sont aussi de la distribution. Le film est une joyeuse parodie de la guerre en dentelle, avec force duels, évasions et coups de main à la Dumas.

Réception orageuse pour une pièce de Fry à Paris

Paris, 15. (PA) — La pièce de Christopher Fry "A Sleep of Prisoners" a eu une réception féroce jeudi soir, lors de sa création parisienne au théâtre Marigny, où elle a été présentée par la troupe de Jean-Louis Barrault et de Madeleine Renaud.

Vers le milieu de la pièce, l'auditoire a commencé à manifester quand un des personnages s'est mis à siffler et qu'un autre lui a demandé: "Pourquoi siffle-tu?" Le public a explosé de rire.

Quand le rideau final est tombé il y a pratiquement eu une bagarre entre ceux qui avaient aimé la pièce et ceux qui l'avaient détestée. L'ambassadeur britannique, sir Gladwyn Jebb, a quitté le théâtre avec célérité tandis que les gens criaient leurs critiques à l'adresse de la scène.

Les critiques dramatiques se sont de leur côté également montrés sévères. Dans Paris-Presse, le critique a écrit que c'était une soirée perdue, ajoutant: "Je dois en toute humilité reconnaître n'avoir pas pu transpercer les symboles enveloppant les pensées profondes de l'auteur".

Pour France-Soir, ce fut simplement "un cauchemare". Le critique du Monde a trouvé la pièce "une enfilade de banalités et de futilités".

Ciné-Rire, avec Guy Hofmann

On a dit que seul un Français sait se moquer avec esprit d'un Américain; nous aurons une merveilleuse occasion de le constater au programme-ouverture du Cinéma du Rire, demain, alors que sera présenté "L'ennemi public No 1" et "Les Aventures des Pieds Nickelés".

La première comédie est l'une des meilleures de Fernandel; tournée à New-York, où nous y retrouvons des images de gratte-ciels très originales, le scénario est amusant et comporte un bon nombre de gags.

"Les Aventures des Pieds Nickelés" est une autre parodie d'une histoire de gangsters. La bande en question se trouve aux prises d'une part, avec des policiers grotesques, et, d'autre part, avec de vrais malfaiteurs. Les uns et les autres se recherchent, se poursuivent, s'atteignent et se dérobent au cours de péripéties qui ne sont enchaînées que par la plus loufoque des fantaisies.

M. Guy Hoffman fera les commentaires de ces films qui passeront à 2, 5 et 8 heures; les propos de notre brillant comédien ajouteront encore à la bonne humeur des spectateurs.

"Vera Cruz", le film à grand spectacle, Technicolor, produit par Hecht-Lancaster, dont la réalisation nécessita la dépense de plusieurs millions de dollars, sera projeté dans le monde entier par United Artists, avec le nouveau procédé d'écran large Superscope.

Cinérama: scènes derrière l'écran

Paul Mantz, à gauche, pilote-casse-cou vétéran de Hollywood, et Robert L. Bendick, co-réalisateur de "This Is Cinerama" actuellement à l'affiche du cinéma Imperial, vérifient l'installation de la caméra dans le "nez" d'un bombardier transformé, et grâce auquel M. Mantz a pu filmer des scènes d'un étonnant réalisme. L'envolée qu'il nous fait exécuter dans "This Is Cinerama" est d'ailleurs l'un des moments les plus sensationnels de ce film.

RIVIERA 8820, RUE ST-LAURENT DU. 8-8260
ADM. MAT. .40 — COMMENÇANT DIMANCHE — ADM. SOIREE .65
THE ROBE (TECH)
VICTOR MATURE — JEAN SIMMONS
— en —
"CINEMASCOPE"
AUSSI OLYMPIC ELK (TECH.) WALT DISNEY
DERNIER JOUR — HOW TO MARRY A MILLIONAIRE (CINAMASCOPE TECH.) ANNE OF THE INDIES

"LE PÉCHÉ d'une MÈRE"
CARLA DEL POGGIO · FRANK LATIMORE
AUSSI
Fanfan La Tulipe
GINA LOLLOBRIGIDA
La vedette du jour adorable, jeune et fraiche incomparablement belle
CANADIEN 1204 STE CATHERINE EST FR. 5180

DANSE CONTINUELLE TOUS LES SAMEDIS
9 p.m. à 1 a.m.
ADMISSION : 1.00
BIENVENUE A TOUS
LÉGION CANADIENNE
1191, rue de la Montagne

ORLEANS
Aujourd'hui jusqu'à mardi — 3 films
Ronald Reagan - Steve Forrest dans "PRISONER OF WAR"
Audrey Hepburn dans "MONTE CARLO BABY"
Phil Carey - Audrey Totter dans "MASSACRE CANYON"

NELSON SUR NOTRE ECRAN GEANT
Aujourd'hui jusqu'à mardi — 3 films
Fred Astaire - Ginger Rogers dans "FOLLOW THE FLEET"
Robert Mitchum - Jane Greer dans "OUT OF THE PAST"
Lash LaRue dans "VANISHING OUTPOST"
Aux dames : Verrerie sur pied "CARNATION"

VOGUE Rue Charlevoix, près Wellington
SUR NOTRE ECRAN GEANT
"MEN OF THE FIGHTING LADY" couleurs, Van Johnson. "TOP BANANA" Tech., Phil Silvers.
$3100 FOTO-NITE. Grand prix en argent mercredi proc.

CENTRE 2334 Centre WI. 3213
"THE LONG, LONG TRAILER" Desi Arnez - Lucille Ball. "ISLE OF FORGOTTEN SINS" John Carradine. "COLORADO SUNDOWN" Charles Starrett.
Demain: 3 films
"RETURN TO PARADISE" Tech., Gary Cooper. "RIDING SHOTGUN" Tech., Randolph Scott. "THE MAN FROM CAIRO" George Raft.

EMPIRE CA. 4941
Aujourd'hui: "GOODBYE MR. CHIPS". "GYPSY COLT" en couleurs. Demain-mardi: "HELL AND HIGH WATER" cinemascope et "BLUEPRINT FOR MURDER".

COMMODORE
Commençant demain
VOYAGE A RIO
(Couleur)
Jane Powell-Barry Sullivan
SANS PEUR ET SANS PITIE
Alberto Ruschel-Marisa Prado
Aujourd'hui dernier jour pour:
INFERNO (couleur)
Robert Ryan-R. Fleming
SO BIG Jane Wyman-Sterling Hayden

Theatre Amherst
3 grands films
Terrifying Adventure!
JAMES STEWART in ALFRED HITCHCOCK'S REAR WINDOW
COLOR BY TECHNICOLOR
GRACE KELLY · WENDELL COREY · THELMA RITTER

THE GAMBLER FROM NATCHEZ
DALE ROBERTSON · DEBRA PAGET · THOMAS GOMEZ
PRINT BY TECHNICOLOR · Released by 20th Century-Fox

THE MAD MAGICIAN
VINCENT PRICE
3D THEATRE
Mary Murphy - Eva Gabor
AUX DAMES VAISSELLE DUCHESS .10¢

EN PRIMEUR AU CANADA
Grand Gala sous le Haut Patronage de la Société Artistique de l'Association Générale des Etudiants de l'Université de Montréal
Ciné-France présente samedi, le 15 janvier 1955 à 8 h. 30 P.M. à l'Auditorium de l'Université le dernier chef-d'oeuvre de Jacques Becker
"ALI BABA"
en Technicolor avec FERNANDEL et SAMIA GAMAL.
Scénario de Cesare Zavattini
Comme complément : "LE NAUFRAGE VOLONTAIRE".
Prix d'admission : 75¢. Etudiants : 50¢
Service d'autobus de Bellingham à partir de 7 h. 45 P.M.

CELA NE S'EST JAMAIS VU DANS UN THEATRE
3 SPECTACLES AUJOURD'HUI ! 2h., 5h., 8h.40 p.m.
THIS IS CINERAMA
procédé TECHNICOLOR
SIGNALEZ AVenue 8-7102 POUR VOS RESERVATIONS
Guichet ouvert tous les jours 10h. a.m., à 9h. p.m. (Dim: midi à 9h. p.m.)
RESERVEZ VOS SIEGES MAINTENANT AU THEATRE OU PAR LA POSTE ! Mat., lundi au vend., 2h, $1.75 & $1.20. Mat. du sam. et du dim., $2.00 & $1.50. Sam. et Dim., à 5h. p.m., $2.40 & $1.75. Tous les soirs à 8h.40 : $2.40 & $1.75. (Toutes taxes comprises).
LE FOYER CANADIEN EXCLUSIF DE CINERAMA
IMPERIAL 1430 rue Bleury, Montréal

JEAN GRIMALDI présente "LE PORT DES ILLUSIONS"
La vie dans les quartiers interlopes de nos grands ports de mer racontée en musique, chants et danses.
Conçu et mis en scène par JEAN GRIMALDI
Pour faire suite à la demande générale de sa nombreuse clientèle, la direction gardera en vedette pour une 2ème semaine COMME ARTISTE INVITÉE
La populaire chanteuse de genre Canadienne-Française
ALYS ROBI
De plus en plus drôles TIZOUNE et MANDA dans "TU LA VEUX... PRENDS-LA"
A L'ÉCRAN GÉANT : — "AGENCE MATRIMONIALE" avec Bernard BLIER et Michèle ALFA
"TENNESSEE CHAMP" avec SHELLEY WINTERS et DEWEY MARTIN
"Toujours le meilleur spectacle en ville"
Radio City 84 ST-CATHERINE ST. WEST

Le dernier tableau du Greco

Ce tableau, "Les fiançailles de la Vierge", est probablement le tout dernier qu'à peint le Greco. Il est d'ailleurs inachevé; la main de saint Joseph (la grande figure à droite) n'est que vaguement esquissée. Le vieillard immédiatement à droite de l'officiant est probablement un portrait du Greco lui-même, qui avait alors, en 1613, soixante-treize ans. "C'est une réunion d'apparitions dans un lieu réel déterminé", écrit Antonina Vallentin. En effet dans la plupart des tableaux de la dernière période de sa vie, le Greco peinte toujours quelques détails avec un extrême naturalisme, pour se livrer à sa vision personnelle dans la partie principale de l'oeuvre.

"El Greco", d'Antonina Vallentin

par R. de Repentigny

Il n'y a que quelques mois, Antonina Vallentin publiait une vie d'Albert Einstein, et déjà cet auteur est de retour en librairie avec une biographie du Greco, parue chez Albin-Michel. Une biographie du Greco est en soi quelque chose de paradoxal. On ne connait à peu près rien, historiquement, de cet homme. Deux poètes, dont le célèbre Gongora, ont laissé des vers sur lui. Mais les chroniques contemporaines sont avares de renseignements et les livres que le Greco écrivit, sur l'architecture, la peinture et le dessin, n'ont apparemment jamais été publiés et l'on en n'a jamais retrouvé la trace par la suite. Sur sa jeunesse, en Crète et en Italie, on est encore moins renseigné. Ce n'est pas, comme le montre bien notre auteur, que le Greco méconnu de son temps. Au contraire, la ville de Tolède, alors rivale de Madrid, l'adopta dès son arrivée. Mais c'est la postérité qui a méconnu le Greco, au point que l'on oublia presque, au cours des siècles, que ce peintre avait existé. Notre siècle l'a redécouvert, sentant en son oeuvre une prévision de la peinture de ses artistes.

En somme, quelques vers, une mention de l'historien de l'art Pacheco, des documents officiels, quelques pièces de transactions, le catalogue de sa bibliothèque . . . et des tableaux, voilà le matériel du biographe du Greco, autrement connu sous le nom de Domenico Théotocopuli. On est à peu près certain qu'il est né à Candie, en Crète; éduqué dans la tradition de la peinture byzantine, il se rend à Venise, devient l'élève du Titien, tente de faire sa carrière à Rome et après un début de succès doit fuir la ville que déchirent des querelles religieuses. Arrivé à Madrid, il n'est pas accrédité auprès de la cour et trouve à Tolède une réception chaleureuse. Il y restera toute sa vie.

Mais comment donc dans ces conditions, écrire une biographie? C'est qu'Antonina Vallentin, de même que Malraux, voit dans les oeuvres plastiques des documents humains par excellence. Le livre comprend quarante-neuf reproductions en pleine page de tableaux du Greco et le lecteur ne peut cesser de s'étonner de la façon dont l'auteur parvient à tirer de chacune de ces oeuvres, et d'une vingtaine d'autres, des enseignements précieux sur le peintre et sur l'homme. Et remarquons qu'elle ne force jamais ses lecteurs à passer sous les arcanes des sciences spéciales. Ses moyens d'analyse sont en général adaptés aux éléments sur lesquels porte l'analyse. Elle cherche constamment à comprendre de l'intérieur, dans l'intention consciente, l'oeuvre de l'artiste.

Travail qui nous vaut parfois des considérations bien prolongées, mais il faut patienter. On ne connaît pas le Greco sans se donner un petit effort. Véritablement, après avoir traversé des chapitres comme 'A l'ombre du passé', "L'avènement du miraculeux", "Confidences des hommes et colloque de saints", "Féeries de la matière dissoute", alors l'on peut arriver de soi-même aux conclusions du dernier chapitre, "Les éternités gagnées"; "Entre (le premier tableau peint par le Greco en Espagne et les derniers) le changement qui a eu lieu est comme une révolution dans la perception artistique. Le Greco a ouvert tout grand le chemin des expériences à venir; **il a remplacé la connaissance d'un événement, le récit pictural, par un appel direct à l'émotion, par un drame en perpétuel devenir.** Au point de vue formel, il a brisé l'accord des proportions, subjugué l'espace et construit, avec les éléments du réel, son univers particulier.

"Il est alors seul, très seul à entreprendre cette révolution artistique. Son audace paraît d'autant plus grande que rien ne le soutient dans son vouloir, qu'il suscite aucun écho, même pas de faibles imitations". Un siècle après, un historien écrit: "Il a eu peu de risciples, car ils ne tenaient pas à suivre sa doctrine tellement capricieuse et extravagante qu'elle n'a été bonne que pour lui-même".

Cet ouvrage est également riche de détails sur la conduite d'un grand peintre solitaire comme le Greco; qui combattait avec acharnement pour ce qu'il considérait être son droit. On trouvait parfois ses prix exorbitants et il eût de nombreux procès dans son effort pour être apprécié à la valeur qu'il s'accordait. Un tel procès "eût à l'époque un retentissement énorme, écrit Mme Vallentin. Pour les artistes du temps, traités avec désinvolture par leurs clients, il a été l'éveil d'une nouvelle conscience artistique. Un homme seul, et qui met en avant toutes les audaces d'un novateur, a eu raison d'autorités puissantes grâce à son intransigeance, grâce à la tenacité avec laquelle il a défendu l'indépendance d'un créateur. La peinture passe ainsi du stade artisanal à celui de l'indépendance artistique".

E. M. Forster raconte dans "Monteriano" l'histoire d'une jeune Anglaise élevée et tyrannisée par sa famille selon les règles du moralisme le plus étroit, et qui, au cours d'un voyage en Italie, s'épanouit et découvre tout ce qui dormait en elle de sensibilité et de spontanéité.

AIMERIEZ-VOUS SURMONTER LA GENE?
Venez danser à nos soirées, rencontrer de nouveaux amis !
6 DANSES DIFFERENTES $10
STUDIOS DE DANSE TINA & MONTEZ DANCE STUDIOS
UN. 1-1163
282 STE-CATHERINE OUEST
près Bleury

ARTS ET LETTRES

"Visa de la Peur", de Sacha Simon

par Jean Vaillancourt

Ilya Ehrembourg affirmait jadis, commentant les voyages en URSS de certains écrivains français, notamment celui de Gide, qu'"il n'y a pas de rideau de fer". Le reporter Sacha Simon, en effet, a obtenu son visa avec une facilité qui l'étonne. Mais c'est pour déchanter bientôt. Ce qu'il ne savait pas, et ce qu'il nous apprend tout au long de son livre, c'est que le véritable rideau de fer n'est pas à la frontière russe, mais dans l'esprit même des Russes qu'on rencontre. Comme dans l'Allemagne de 1945: "Défense de fraterniser!" Sans doute une certaine réserve à l'égard de l'étranger, une méfiance même, est-elle dans le caractère de tous les peuples du monde, mais il n'y a qu'en pays soviétique qu'elle soit promulguée par des décrets d'Etat. On n'a pas le droit de causer intimement avec le visiteur, on craint de l'inviter chez soi, on n'aime pas être vu en sa compagnie, on répond à ses questions sur un ton agresif; et le Russe de naissance Sacha Simon, au comble de l'amertume, déplore "la muraille de méfiance qui m'isole du monde des vivants".

On peut tout de même se demander si, en quinze jours, il en aurait appris beaucoup plus sur n'importe quel autre peuple: "Visa de la peur" est un volume de 216 pages. On peut imaginer un reporter communiste arivant, carnet de notes en mains, dans un village de la province de Québec pour interoger les habitants, un dimanche matin après la messe.

Les romanciers, aujourd'hui, ont recours aux procédés du reportage, et les reporters, aux moyens du romancier. Dès la première page de son livre au titre impressionnant, Sacha Simon nous apprend qu'il est enfin à Périmichl, petit village russe où se sont écoulées quelques années de son enfance, et qu'il a peine à croire encore à cette pathétique confrontation avec des souvenirs vieux de 33 ans. Suit une brève mais touchante évocation de la Russie des jours anciens, tableau où ne manquent ni les balalaïkas entre les mains de jolies filles ni les grands verres de vodka vidés d'un trait par des garçons aux mèches rebelles. Puis le livre, après cette amorce qui doit suffire à "capter" le lecteur, n'est qu'un long "flashback" jusqu'à la fin, où nous nous retrouverons pour peu de temps à Périmichl.

L'ouvrage de M. Simon, reporter sérieux, consciencieux et sympathique, commence véritablement à la page 30. Il a obtenu en avril dernier, à l'occasion du voyage de la Comédie-Française à Moscou, son visa pour L'URSS, et il arrive dans la capitale soviétique.

Ce n'est pas là qu'il voulait aller, et il espère ne pas s'y attarder. Il n'a qu'un but: faire un voyage sentimental à Périmichl, y retrouver "le paradis de son enfance". Mais comme une telle permission, non prévue par l'INTOURIST, ne s'obtient pas facilement, le reporter français doit s'armer de patience, et son lecteur aussi.

Il n'est bientôt plus qu'un flâneur ennuyé dans la ville du Kremlin. "On n'éprouve pas dans les rues de Moscou le choc que ressent le voyageur dans les villes mystérieuses de l'Orient" (le contraire serait plutôt étonnant dans la capitale la plus neuve du globe). Moscou a renié son passé, et dans dix ans ne sera plus "qu'une solution géométrique d'un problème d'urbanisme". La disparition totale des taudis est officiellement prévue pour 1960. L'architecture soviétique est d'inspiration grecque, mais en gigantesque, en grandiose, en "jamais-vu-encore" (les New-Yorkais n'ont qu'à bien se tenir) et "elle n'est pas à la mesure de l'homme".

Les habitants semblent avoir conservé, en la refoulant un peu, la traditionnelle gentillesse russe et ils ne sont pas plus inhumains que d'autres, mais ils sont très sérieux, affairés, **vigilants**. Le peuple traditionnellement le plus irrationnel du monde est devenu le plus rangé; ma foi, on pense à un vieil ivrogne bohème enrôlé tout à coup dans les Cercles Lacordaire. Pourtant, la vodka est toujours à l'honneur en Russie, les plus enthousiastes de ses adeptes y jouissent d'une telle considération, d'un tel respect attendri de la part des autorités comme de la foule, que Sacha Simon est autorisé à déclarer qu'à Moscou, "l'ivrognerie est un état de grâce".

Les habitants ne souffrent d'aucune restriction alimentaire. Les magasins regorgent de marchandises, bien qu'on n'y trouve pas tout encore, et les acheteurs font la queue. Le citoyen soviétique de 1954 découvre le champagne, le bracelet-montre, la bicyclette et l'appareil de télévision. Après trente ans de plans quinquennaux et de durs sacrifices, consacrés à l'industrialisation du pays, les temps sont venus enfin des biens de consommation... et de la détente. La tendance est aujourd'hui à la satisfaction des besoins de l'usager, et, estime S. Simon, il suffit au régime d'instaurer un système de distribution cohérent pour soutenir la comparaison avec l'Occident des années 1920-1925.

On est donc loin, avec le témoignage de cet observateur admirablement consciencieux, des noirs tableaux brossés par d'autres ((et récemment) d'une Russie au niveau de vie pitoyable. Les ouvriers moscovite, travaillant huit heures par jour, gagnent assez d'argent pour sortir beaucoup, se distraire largement. Malgré un certain "régime d'austérité" surtout moral, et qu'au reste ils acceptent avec enthousiasme, ils trouvent autant d'attrait à la vie que n'importe quel "bourgeois des pays décadents".

Un ordre immense et serein règne maintenant en Russie, à tous les échelons de la société soviétique. Cette dernière est une machine bien articulée, bien huilée — et bien surveillée — qui fonctionne parfaitement. Sans doute l'ordre exclut-il la fantaisie; la société-fourmilière russe, malgré la vodka quotidienne, la sécurité, les distractions abondantes et les vacances à la mer ou en montagne pour tous les travailleurs, ne doit pas être drôle tous les jours. Mais Sacha Simon fait une constatation capitale: le citoyen soviétique est satisfait de son sort. Il est profondément attaché au régime auquel il a foi, il est fier de l'avoir prouvé lors de l'invasion nazie; s'il n'est pas entièrement convaincu d'habiter un paradis, si les sacrifices qu'on lui demande au nom du bonheur collectif sont parfois pénibles, si, dans une certaine mesure, il vit dans la crainte de contrevenir aux principes du Marxisme-Léninisme, du moins son moral n'est-il pas sapé par des soupçons d'injustice sociale, et il déclare superbement ne pas comprendre qu'on puisse ne pas être communiste.

Pourquoi Sacha Simon a-t-il intitulé son reportage: "Visa de la peur"? "Ce qui m'a le plus effrayé en URSS, écrit-il, c'est l'unanimité avec laquelle un peuple adhère à des formules immuables, définitives, figées comme le granit et irrémédiables." Voilà, sans doute, un jugement qui tonne comme le canon. L'aveugle et puissante Foi communiste implique un "toujours . . . jamais" qui fait frémir l'homme qui pense, celui qui attache plus de prix à la liberté de sa pensée qu'à sa certitude et qu'à sa force.

La "peur" inspirée à Sacha Simon par son séjour de 15 jours en Russie soviétique n'est pas entièrement d'ordre métaphysique — il n'a, du reste, éprouvé cette peur-là qu'après coup, comme il nous l'apprend dans un épilogue intitulé "Ce que je n'ai compris que plus tard". Il s'agit plutôt d'un effroi intime causé par la perte d'illusions très personnelles en revoyant les lieux de son enfance. Ce n'est pas Périmichl qui a vraiment changé, c'est Sacha Simon. Il y a beaucoup de slave, avec tout ce que ce mot implique de rêve et d'imagination inquiète, dans l'âme de cet homme né en Russie au début du siècle d'un père français et d'une mère russe. "You can't go home again", disait Thomas Wolfe. Sacha Simon n'est pas allé en Russie pour faire un reportage, il avait rêvé de retrouver le paradis perdu de son enfance. Quel homme a jamais réussi cela ?

Images et plastiques

Trois peintres, trois formes de recherche

par R. de Repentigny

Cette semaine on a pu faire connaissance avec le travail de trois peintres canadiens, Yves Du Prey, Rowell Bowles et John Stewart, respectivement à l'Echourie, à la galerie Agnès Lefort et au Arts Club. Tous trois peuvent être rattachés à des tendances précises de la peinture contemporaine. Yves Du Prey au surréalisme, Rowell Bowles à l'abstraction expressionniste et John Stewart au cubisme. Le premier est le plus sensationnel, le plus individualisé des trois; le second, venu plus récemment à la peinture, est encore très proche des influences qui l'ont formé et laisse paraître comment il est facilement fasciné; le troisième est le plus érudit. Il est intéressant de constater parallèlement que Du Prey est de formation purement montréalaise, que Bowles, fils d'un missionnaire protestant en Chine, travaille la peinture à New-York depuis cinq ans et que John Stewart, Torontois, a étudié en Europe, tant à Paris qu'en Italie.

Du Prey, dont on a pu voir des tableaux chez Tranquille au cours de l'année dernière, n'a pas fait d'exposition importante depuis plusieurs années, quoiqu'il travaille assidûment depuis plus de quinze ans. Bien que son exposition se compose à peu près uniquement de peintures réalisées au cours de l'année dernière, l'on y remarque une évolution bien caractérisée vers l'abstraction.

Au début de l'année, Du Prey travaille à des formes assez typiques du surréalisme à la Tanguy, baignant dans une ambiance lumineuse et dense. Puis les formes prennent une allure plus minérale que végétale, à laquelle transformation s'associe le fond, qui ne semble plus servir d'écran, mais plutôt de pont entre les éléments individuels. Dans certains tableaux, les formes ont des arrêtes précises au point que l'on peut parler de prismes, de cristaux, dégageant leur propre lumière.

Puis soudain, une série de tableaux montrant des réseaux enchevêtrés, comme si l'on apercevait d'un animal uniquement son système sanguin; à nouveau cela baigne dans une ambiance qui éclaire d'une luminescence vivante les étranges tubulures rouges et vertes. Dans d'autres tableaux encore, ces ramifications se redressent pour former une image extrêmement rigide. Une image qui nous emprisonne, et au delà de quoi on devine une aire de liberté, mais d'une liberté vénéneuse. Puis soudain, tout cet univers s'effondre, avec trois petits tableaux, d'où tout illusionnisme est absent. Plus d'espace creux, plus de formes luttant pour être pardessus les autres, plus rien de cette espèce de théâtre que devenait la peinture de DuPrey. L'extrême simplicité d'un tracé de lignes se croisant à angle droit sur un fond qui n'a d'autre prétention évidente que celle de son rôle plastique.

Rowell Bowles, qui a étudié à l'académie de Hoffman, à New York, présente un ensemble de tableaux dont la plupart s'apparentent à l'expressionnisme abstrait et plus particulièrement, du moins pour plusieurs d'entre eux, à la peinture récente de Borduas. Ce n'est pas que hasard, étant donné que Bowles a vu l'exposition Borduas chez Passedoit l'an dernier. Il en a apparemment été fasciné. Quant à nous, pouvons-nous ne pas être émus à voir nous revenir de New-York le choc de notre peintre, non-figuratif le plus connu ?

Je ne crois pas que Eowles se soit trouvé, encore. Faudra-t-il, cet homme qui admet travailler simultanément aussi bien dans le "figuratif" que dans le "non-figuratif", le chercher dans ses tableaux qui semblent les plus originaux? Il en est un en particulier, qui, structuralement, se réduit à un rappel de traces d'érosion sur une pierre couverte de lichens. Les couleurs — des noirs rabattus et un éclairage central glauque — en augmentent le mystère et l'extrême densité.

Dans ses tableaux plus "automatistes", Bowles ne parvient jamais tout à fait à créer un espace purement pictural. Dans quelques-uns, la masse grouillante des sabrures de couleurs semble suspendue dans un milieu; on a l'impression que l'on pourrait la contourner. D'autres tableaux montrent un effet contraire: les éléments de couleur et de mouvement paraissent déposés sur un fond, comme des bouts de laine sur une toile de broderie. Le tableau noir, "Sea change", ainsi que deux ou trois autres, dont l'un, tout en hauteur, est très graphique, paraissent beaucoup plus purs que les précédents, où l'on a l'impression que l'artiste nous pose son propre problème.

Une série de cinq aquarelles, impressions cubistes de l'horizon urbain, est très plaisante; lignes et taches de couleurs y ont chacun une plénitude efficace.

Quant à John Stewart, son éducation semble avoir été fort académique; des tableaux plus anciens montrent une recherche à la fois vers les aplats que fit connaître l'époque des collages cubistes et vers une sorte d'expressionnisme dérivant des harlequins de Picasso. L'on voit cependant facilement que les formes l'intéressent beaucoup plus que le message, et après des incursions prolongées dans les paysages pleins de polygones complémentaires, où l'espace illusoire s'amenuise de plus en plus, le peintre en arrive à des oeuvres nettement non-figuratives où, malgré le schéma cubiste, les couleurs demeurent vives.

L'on peut remarquer, même dans les tableaux semblant les plus anciens, que Stewart n'a jamais travaillé selon la perspective de la Renaissance, mais bien plutôt dans celle des primitifs italiens. Les objets s'imbriquent les uns dans les autres, tout en conservant une autonomie formelle, pour créer un espace où l'oeil ne s'égare pas. D'ailleurs ce n'est que dans quelques esquisses trop habiles que le peintre donne l'impression de vouloir tromper notre oeil. Sa peinture est loin d'être représentative et naturaliste. Elle évoque, à la manière des enluminures médiévales.

Une oeuvre de jeunesse de Domenico Theotocopuli

Au début de son séjour en Italie, où il arriva vers l'âge de vingt ans, le Greco peignit souvent ce sujet, "Le Mont Sinaï", tiré dune estampe crétoise, où le paysage est caractéristique de son pays natal. "Une évolution directe conduit de ce Mont Sinaï aux paysages de Tolède", écrit le biographe du Greco.

Les expositions

Au Musée des Beaux-Arts: Exposition de tableaux, esquisses, aquarelles et dessins de Frederic Varley, jusqu'au 6 février. Quatre-vingt-dix oeuvres sont exposées.

Galerie XII, au Musée, exposition de tableaux de Paraskeva Clark et de Henri Masson, jusqu'à demain.

* * *

A la galerie Agnès Lefort, peintures de Rewell Bowles, du 10 au 22 janvier.

* * *

Au Arts Club, 2027 rue Victoria, exposition de peintures et dessins de John Stewart. L'exposition, qui peut être visitée de 3 h. à 5, sera en vue jusqu'au 25 janvier.

* * *

A la librairie Tranquille, neuvième exposition collective, "les enfants des peintres", 12 participants âgés de 2 à 10 ans, avec 40 dessins, gouaches, huiles.

* * *

A la salle d'exposition de l'Echourie, peintures de Yves DuPrey jusqu'au 10 février. Aussi des sculptures de Gilbert Filion.

* * *

A la salle d'exposition des Hommes d'Affaires du Nord, 950 Jean-Talon est, peintures de jeunes peintres du nord de la ville, dont Gaston Boisvert et Gilles Gauvreau.

* * *

Au Musée, salon international annuel de photographie, sous les auspices du Montreal Camera Club.

Le Book-of-the-month Club de New York a choisi "L'Homme à la découverte du monde" de Paul Herrmann comme livre du mois.

* * *

Alphonse Narcisse, l'auteur de "L'Ombre de la morte", est de plus en plus lu en France et à l'étranger. Dans le Nord, le succès de son roman est considérable. La librairie du village du romancier-mineur a vendu 700 exemplaires.

Au pied du Courant

par Marcel Valois

Ce n'est pas uniquement l'histoire de la fondation et des progrès de la brasserie Molson qu'a écrite M. Merrill Denison. Par le rôle de premier plan que John Molson, le fondateur, a joué dans le monde économique montréalais, par la part des autres membres de la famille à la vie religieuse et culturelle de la métropole, ce récit étendu reflète tout un côté de l'accroissement de Montréal depuis 1786 jusqu'à nos jours. "Au pied du Courant", publié chez Beauchemin, riche volume relié, orné de plusieurs gravures, a été traduit avec talent par M. Alain Grandbois. M. Léon Trépanier a collaboré à la présentation de l'ouvrage à titre d'historien.

M. Denison a trouvé moyen d'écrire l'histoire d'une brasserie renommée sans faire de la publicité déguisée et d'intéresser le lecteur à la fabrication de la bière au temps de nos arrière-grands-parents. L'auteur s'intéresse aux hommes qu'étaient John Molson, ses fils et ses petits-fils. Il sait les rendre vivants. L'ancêtre, qui se loue si tôt de vivre au Canada où il fait chaud l'hiver dans les maisons et où d'épais vêtements de fourrure protègent si bien contre la rigueur du climat, fut un homme doué d'un rayonnant sens civique en même temps que d'un flair remarquable comme homme d'affaires.

John Molson ne se contenta pas de brasser la meilleure bière possible, il joua un rôle fort important dans le développement de sa nouvelle patrie, le Québec. Ne lui doit-on pas le premier bâteau à vapeur à naviguer sur le Saint-Laurent?

Plus tard il fut l'un des hommes d'affaires à se jeter dans le lancement du premier chemin de fer canadien, entre Laprairie et Saint-Jean. Son activité rayonna partout. C'est à John Molson que Montréal dut son premier immeuble destiné aux spectacles, le théâtre Royal, tout à côté de l'hôtel British American, une autre fondation Molson.

C'est un fils de la seconde génération, Thomas, qui bâtit un temple portant son nom, fonda un collège et fut l'un des premiers donateurs de la jeune Université McGill. Il est curieux de constater que le temple Saint-Thomas, disparu avec les années, fut remplacé par un autre temple qui, à l'angle sud-ouest des rues Sherbrooke et Delorimier, devait plus tard servir de salle à la troupe des Compagnons du R.P. Emile Legault. Les Molson étaient destinés à jouer un rôle dans l'histoire du théâtre en notre ville. N'oublions pas que ces dernières années le stade Molson de l'Université McGill servit de cadre à de mémorables soirées de musique, d'art lyrique et chorégraphique.

En lisant "Au pied du Courant" on voit l'influence favorable qu'eurent sur la production Molson des événements extérieurs comme la guerre de Sécession aux tats-Unis, la guerre de Crimée en Europe, la prohibition dans le pays hors des frontières du Québec. La campagne de tempérance de Chiniquy, il y a cent ans, ne causa nul embarras à la brasserie, parce que la bière n'était pas rangée parmi les boissons fortes. Il faut dire aussi que nos ancêtres ne vinrent que lentement à l'habitude de boire de la bière, à l'exemple des Anglais.

La crise économique des années 1930, les restrictions des années de guerre 1940, tout cela put gêner momentanément l'expansion de la brasserie Molson, mais sans jamais paralyser la production, puisque les Etats-Unis, l'Ontario et notre armée en Europe offraient tour à tour de vastes marchés.

M. Merrill Denison parle souvent dans son livre du paternalisme qui régna toujours dans la maison. On voudrait qu'il en donnât des exemples. On devine que les employés de la maison ont été avec les années des Canadiens français en nombre plus élevé.

Ces dernières années, Molson, qui est revenu à la bière et à l'ale, après avoir eu une distillerie pendant assez longtemps, a fait une intense publicité en français dans la province de Québec, non seulement pour faire face à la concurrence des autres brasseurs de la province mais aussi à celle de brasseurs de l'Ontario qui savent aussi offrir en français leurs produits. Discrètement l'auteur ne dit pas que la publicité est restée dans les bornes de la modération de ton et a pris si souvent la forme de l'encouragement à la musique et au chant, tant à l'avantage des artistes que du public canadien-français.

"Au pied du Courant" va donner le goût de connaître davantage l'histoire de notre ville à tous ceux qui le liront. Et puisque l'ouvrage est édité chez Beauchemin, pourquoi ne pas formuler le voeu de voir naître des récits aussi sérieux et agréables autour d'autres vieilles maisons montréalaises comme Dupuis Frères et la Librairie Beauchemin ?

ÉCHOS

"Trois Lettres de mon Moulin", adaptation et dialogues du film d'après l'oeuvre d'Alphonse Daudet, viennent d'être éditées chez Flammarion. Seul Pagnol pouvait se permettre de continuer Daudet, et, en l'adaptant pour l'écran, d'apporter à son oeuvre des prolongements aussi dignes qu'authentiques. Etablie avec autant de respect que d'amour, soutenue par une légère trame romanesque dont Daudet est le héros près de la jolie Vivette, cette oeuvre est à la fois une création et un hommage: on y trouvera, paraphrasé par un maître, le meilleur esprit de Daudet, celui de "L'Elixir du R.P. Gaucher", "Trois messes basses" et "Le Secret de Maître Cornille".

* * *

La collection "Sciences Jeunesse" que va lancer la librairie Plon, se propose d'adapter l'enseignement scientifique requis par notre époque à la curiosité du véritable "grand public": celui des adultes de demain. S'adressant à de jeunes lecteurs de dix à dix-sept ans, les ouvrages de cette collection fourniront, dans chacun des sujets traités, une mise à jour complète de nos connaissances et de nos possibilités. Premiers titres: "L'eau, sang de la terre", de Sarah Riedman, "La Lune" par George Gamow.

* * *

Lucien Marchal, à qui fut décerné en 1952 le Prix des Lecteurs pour "Le Mage du Sertão", a complété son épopée sud-américaine par un second roman: "La Chûte du Grand Chimu", auquel il met actuellement la dernière main.

* * *

On annonce pour le premier trimestre 1955 le treizième volume de la série des Jalna de Mazo de la Roche, en traduction française.

Gratuits
Aux nouveaux membres du Cercle du Livre Romanesque
LES DEUX DERNIERS Romans d'Amour de MAGALI

"LA VOYAGEUSE CLANDESTINE"
Le plus émouvant, le plus passionnant des romans de Magali. Une histoire d'amour unique qui débute par un mariage et se termine par... un mariage.

"RENDEZ-VOUS AU BORD DU FLEUVE"
Un jeune Canadien est venu en France pour accomplir un devoir sacré. Il rencontre une orgueilleuse jeune fille et c'est un extraordinaire roman d'amour.

Pour recevoir gratuitement ces deux livres, devenez membre du Cercle du Livre Romanesque et achetez notre roman d'amour du mois.

"BEAU COMME UN DIEU" de Simone Roger-Vercel — Quand on est beau comme un Dieu, on a toutes les femmes à ses pieds... enfin presque toutes. Or la seule qui intéresse Jean-Claude, c'est Monique, et Monique méprise les jolis garçons. Un adorable roman d'amour.

Comment devenir membre du Cercle du Livre Romanesque
N'envoyez pas d'argent. Vous paierez $1.00 seulement dans les dix jours de la réception de votre livre. Chacun de nos livres du mois est un ROMAN D'AMOUR entièrement nouveau, jamais encore publié, qui est une exclusivité mondiale du CERCLE DU LIVRE ROMANESQUE. Dans les mois à venir, vous recevrez avant qu'ils paraissent en France et plus d'un an avant qu'ils ne soient publiés dans les magazines, les nouveaux romans d'amour de DELLY, MAX DU VEUZIT, MAGALI, CLAUDE JAUNIERE, etc. Chaque livre seulement $1.00 pour les membres du CERCLE DU LIVRE ROMANESQUE. (Ces livres se vendent beaucoup plus cher en librairie.) Les membres du CERCLE DU LIVRE ROMANESQUE ne s'engagent qu'à acheter 4 livres par an.

LE CERCLE DU LIVRE ROMANESQUE LTÉE, PR-11
40, rue Molière — Montréal 10 — GR. 9378
Veuillez m'inscrire au Cercle du Livre Romanesque et m'envoyer ma prime gratuite: "LA VOYAGEUSE CLANDESTINE" et "RENDEZ-VOUS AU BORD DU FLEUVE" par Magali ainsi que votre roman d'amour du mois "BEAU COMME UN DIEU" par Simone Roger Vercel. Vous m'enverrez l'annonce de vos romans d'amour du mois et je m'engage à en acheter au moins quatre par an, aussi longtemps que je [illegible] membre du Cercle du Livre Romanesque. Il est bien entendu que je peux quitter le Cercle du Livre Romanesque quand je veux.
NOM
ADRESSE
VILLE Age, si moins de 21 ans
☐ Veuillez trouver ci-joint $1.00 en paiement de "BEAU COMME UN DIEU".
☐ Veuillez me facturer, je vous enverrai $1.00 dès réception de mes livres.
RAYEZ LA MENTION INUTILE.

FEUILLETON DE LA "PRESSE"

LA COCARDE TRICOLORE

par Pierre FROGER et Pierre D'ANJOU

(Reproduction autorisée par la Société des Gens de Lettres de France)

15 janvier 1955.

17 (Suite)

Il la regarda au juste moment où, elle aussi, sur lui, posait les yeux: figure chaude en couleurs et striée de rides imperceptibles; dents saines dans une bouche amère; sur la tempe gauche, profonde cicatrice blanchâtre laissée par le coup de sabre mal paré d'un hussard de Westermann; dans le menton, l'entêtement; dans le regard, la hargne. Une belle tête de capitaine de corsaires.

Elle insista: "Vous m'en avez trop dit ou pas assez. C'est mal à vous de commencer une confidence et de me laisser, là, pantoise.

— Mon intention n'était point de révéler un secret mais, en m'excusant, de vous mettre en garde contre une mauvaise humeur probable, qui me tiendra dans le silence du consommé aux infusions."

Conciliante, elle lui sourit: "Eh bien, soit! j'accepte votre mutisme à mon endroit et vous fais grâce de...

— De quoi?

— Je vous fais grâce de vos grâces et m'en consolerai si je vous entends vous dépenser ailleurs. L'esprit critique est trop en vous comme l'esprit de riposte. Moins par méchanceté que par amusement, je vous donne donc le champ et vous mets sur la voie. Qui allez-vous attaquer? Quel sujet de conversation allez-vous lancer? Et quelle occasion allez-vous saisir de harceler celui-ci, de contredire et de confondre celui-là? Savez-vous que parfois vous vous révélez un terrifiant convive?"

Le compliment lui plût. Il venait de décortiquer une écrevisse, s'apprêtait à l'enrober de mayonnaise. Levant les yeux: "Vous êtes charmante", lui dit-il, et son visage prit une soudaine expression rayonnante de douceur inconnue.

— "Oh-oh!" elle rit aussi discrètement qu'elle se le pouvait permettre à table, en compagnie.

Mais lui, susceptible et déjà sur une défensive hargneuse: "Eh bien, vous vous moquez?"

— Point. Point. Vous me dites: "Vous êtes charmante", je vous réponds: "Oh-oh!" C'est tout. Les louanges en votre bouche sont événement trop rare pour que je ne m'en montre point surprise et...

— Et?...

— Et heureuse, pourquoi ne l'avouerais-je pas? Presque toutes les femmes acceptent les compliments. Les moins fines s'y laissent prendre. Si prudentes et si sceptiques que soient les autres, elles se montrent touchées et en gardent gratitude à qui les leur font."

Mais elle comprit le danger de l'équivoque.

Exagérant le ton désinvolte de la taquinerie: "Mérité ou invraisemblable, un compliment est une politesse au même titre qu'un sourire, qu'un... (elle marqua un temps, sembla chercher dans sa mémoire) ...qu'un habit bleu de ciel à boutons dorés, par exemple, qu'un jabot de Malines parfumé à la verveine, qu'un gilet de soie à fleurettes ou des bottes neuves."

Bois-Perray réalisa sa déconvenue, comprit que Marie, moins par moquerie que droiture, faisait volte-face et plantait un jalon qu'il lui serait interdit de dépasser. Mais avant que de faire retraite, il lui décocha une banderille: "Comme vous êtes prudente! Aviez-vous donc peur de vous? Aviez-vous donc peur de moi? Et craigniez-vous que le terrain ne vous manquât sous les pieds?"

Du tac au tac: "Vous n'êtes point assez âgé et je ne suis plus assez jeune, vous avez trop l'habitude du monde, et, moi, trop peu, pour que je puisse près de vous, m'aventurer dans les chausses-trapes du marivaudage.

—C'est bien!"

Et, avec une attention affectée, il se remit du bout des doigts a arracher les pattes de ses écrevisses.

La maîtresse de maison qui ne l'avait quitté des yeux lui lança une oeillade: "Eh bien, Henri, vous entretenez Marie de votre chenil?" Puis s'adressant à ses invités: "Le comte du Bois-Perray nous a sauvé la vie, l'autre soir." Et elle conta l'anecdote de cette providentielle intervention en forêt de Beaulieu, au moment où les loups menaçants allaient sans doute sauter à la gorge des chevaux.

—"Eussent-ils vraiment sauté sur les chevaux? demanda timidement Mme Poirier du Lavouër.

—Pardonnez-moi, Madame, mais le fait arrive couramment, répondit Bois-Perray. Un loup qui a faim devient téméraire; mais quand six loups sont ensemble et qu'ils ont faim, rien ne leur fait plus peur. Et leur force est si prodigieuse que, d'un seul coup de mâchoire à la gorge, un loup étrangle un mouton; d'une rotation de la tête se le charge sur le dos et, le maintenant dans la gueule, s'enfuit aussi facilement que s'il emportait un perdreau.

"Dans son ouvrage extrêmement curieux, **le Parfait chasseur**, publié à Paris en 1683, Selincourt écrit ceci en substance, qui donne une idée de la force des loups: trois loups qui avaient été pris vivants dans des fosses furent amenés aux Tuileries devant Louis XIV: un vieux loup et deux autres plus jeunes. Le roi les voulut faire combattre contre ses meilleurs chiens. Les deux jeunes se défendirent assez bien, mais le troisième mit à mal les trois lévriers qu'on lui lança. On lui en donna trois autres à la fois, puis trois autres, puis encore trois autres, soit douze chiens qu'il rebuta successivement, au point que le combat finit faute de combattants. Et Selincourt d'ajouter (je cite toujours de mémoire): "Il n'y a point de coup de fouet de charretier qui fasse plus de bruit que les coups de dents de la gueule d'un loup."

Mais leur ruse est comparable à leur force. On les a vus, par temps de neige, pour donner le change aux chasseurs, rentrer dans leur refuge à reculons. Il leur arrive, en bande, de marcher à la file et de ne laisser sur le terrain humide qu'une seule trace de pattes. Avant d'attaquer une proie, de chasser en meute, ils tiennent conseil, se départagent les rôles, établissent leurs relais comme le ferait le meilleur maître d'équipage. Enfin, vue et ouïe d'une finesse extrême, et un odorat tel qu'à plusieurs lieues ils perçoivent aussitôt l'odeur d'un cadavre.

"Un loup est-il attaqué à son tour? il est capable de courir dix heures sans détourner la tête. Aucun chien n'est de taille à le forcer à la course.

Et voilà le plus curieux: est-il surpris repu, après une abondante curée? Il commence par se camper sur les pattes antérieures comme le chien, et se faire vomir, afin de retrouver sa légèreté pour se battre ou s'enfuir".

Le vicomte de Serrant s'inquiéta de savoir comment on pouvait mettre un chien sur la voie du loup: "Mes griffons normands s'y refusent; ils ont peur".

—"Ce qu'il faut, dit Bois-Perray que le sujet intéressait (il en oubliait de manger ses aiguillettes de dindonneau rôti), c'est de donner au chien que l'on veut dresser l'impression d'être plus fort que le loup. A l'aide d'une trappe — je n'entre pas dans les détails, ça me pousserait trop loin — on prend donc un loup vivant. Avec un fort crochet, dans le genre d'un tire-bourre de fusil, on l'agrippe par la peau du dos, on le sort et on l'attache. Par terre, on lui coince la tête au ras du sol, entre les dents d'un croc à deux manches; et, à l'abri désormais des coups de dents, on lui coud solidement les lèvres d'une commissure à l'autre, avec du gros fil de bourrelier bien enduit de ligneul.

— Quelle horreur! dit Marie Denasse.

— Désormais le loup ne pourra plus se servir de ses crocs, ni ouvrir la gueule. Mais ce n'est pas encore suffisant pour le désarmer: d'un coup de hachereau, on lui brise une patte de devant.

— Vous êtes un bourreau!

— Et à ce moment-là, mais à ce moment-là seulement, on lui rend sa liberté, puis on découple: "Harlou! harlou!" D'abord les chiens se refusent, hésitent, nigeassent, tournent en rond et mouillent sous eux. Mais excités de la voix et du geste: "Harlou!... Vlao! vlao!" ils consentent à flairer les brisées, s'échauffent, donnent, finissent par prendre la voie, reculer le loup et l'étrangler. Comme ils n'ont pas reçu un seul coup de dent, et pour cause, il il suffi d'une ou deux autres expériences semblables pour donner aux chiens la certitude de leur supériorité. Alors ils deviennent hardis, glorieux, bien mordants et prêts au carnage.

— Tout cela est ignoble! dit Marie Denasse indignée; coudre les lèvres d'un loup, lui briser une patte et le faire étrangler vivant au creux d'un fossé!...

— Et j'en passe! Savez-vous qu'en Hongrie, où j'ai chassé il y a plus de vingt ans, le loup pris, les paysans avec sadisme lui brisaient les dents et par mépris lui crachaient dans la gueule, avant de lui coudre les lèvres et de le livrer au dogues. Ces gens-là n'ont point comme vous la faiblesse de faire du sentiment avec les charognards qui mangent leurs moutons, leurs poulains, quelquefois même leurs enfants!

— Je le répète: vous êtes un bourreau! dit Marie Denasse.

Fût-ce par rouerie, simple tactique de maîtresse de maison, afin de changer le ton de la conversation, la comtesse intervint: "Permettez-moi, Bois-Perray, de raconter votre aventure de la Virée de Galerne?

—Très volontiers, Françoise, puisque, quoi qu'on en dise, elle est à mon honneur". Et, tourné vers sa voisine de gauche: "Vous allez vous indigner une fois de plus, et certains sans doute vous en donneront raison".

— Comme vous le savez, dit la comtesse Vaillié de Marolles, l'armée vendéenne en déroute, acculée à la Loire, à St-Florent-le-Vieil, se disposait à massacrer 6000 soldats républicains massés dans l'église. Déjà chargés à mitraille et à boulets ramés, les pièces de 8 étaient amenés face à la porte. C'est alors qu'étendu sur un brancard, Bonchamp mourant rassembla ses forces pour demander qu'on épargnât ces malheureux.

— Mais, Monsieur le marquis, lui riposta d'Autichamp, nos hommes sont outrés: Westermann, Grignon, l'armée de Luçon, les Mayençais, les Colonnes Infernales, c'en est trop: non seulement ils ont incendié et pillé, mais sauvagement tué femmes, vieillards et enfants.

Personne ne l'a oublié et aujourd'hui personne ne serait en mesure d'empêcher le massacre qui se prépare.

—Eh bien! moi, je l'empêcherai, dit Bonchamp. Allez, Monsieur, tentez un effort et s'il se révèle inutile, et si de l'église de St-Florent on persiste à vouloir faire un carnier, du moins je serai écharpé au premier rang avec les Bleus."

D'Autichamp accourut sur la place, fit battre les tambours, réclama le silence et, face au cercle formé autour de lui: "Monsieur le marquis de Bonchamp vous demande d'accorder la vie aux républicains qui sont dans l'église".

—Hou! hou! hou!

Mille poings se dressèrent.

—Monsieur le marquis de Bonchamp vous en supplie.

Nouveaux murmures grandissants.

A SUIVRE

LE CANADIEN DÉFENDRA LA 1ère PLACE CONTRE LÉ DÉTROIT CE SOIR

La partie marquera le retour de Calum Mackay

Le Canadien ne possède qu'une avance de deux points sur les Red Wings. — Ted Lindsay de retour avec le Détroit. — Le Tricolore jouera demain à Boston.

Le club que les joueurs du Canadien aiment à vaincre sera leur adversaire, ce soir, au Forum. Il s'agit naturellement du Détroit, celui-là contre lequel les protégés de l'instructeur Dick Irvin affichent leur plus brillante tenue. Et les scintillantes performances du Bleu Blanc Rouge dans ses parties contre les Red Wings ont donné au club local six victoires en neuf joutes.

Le Détroit est devenu, dans l'opinion même des joueurs du Canadien, l'adversaire contre lequel ils éprouvent le moins de difficulté. L'une des raisons avancées pour ce fait est le genre de jeu pratiqué par les Red Wings. Ceux-ci jouent rarement défensivement. Ils tiennent leurs positions. Ils pratiquent en général un jeu classique, un jeu qui ressemble plus à celui d'autrefois que celui de n'importe quel autre club de la N.H.L.

Lorsque le Détroit est l'adversaire du Canadien, Dick Irvin n'a aucune difficulté à soulever l'esprit combattif de ses joueurs. Autant la chose est difficile lorsque les Rangers ou les Black Hawks sont les adversaires, autant elle est facile quand le Détroit est le club qu'ils rencontrent. Dick peut être certain avant même la joute que Jacques Plante affichera sa meilleure tenue, que Doug Harvey et Emile Bouchard joueront comme des forcenés à la défense et que Richard, Béliveau, Geoffrion et Olmstead, pour ne nommer que quelques-uns des avants, déploieront leur meilleure forme !

Lutte pour la 1ère place

La chose devrait être plus vraie que jamais ce soir alors que le Canadien bataillera pour conserver à lui seul la première position. Battu, il serait forcé de partager la tête de la ligue avec les Red Wings car il n'existe plus qu'une marge de deux points entre les deux clubs.

Tous deux ont gagné le même nombre de parties 25 mais le Canadien a joué deux parties nulles de plus et a perdu deux joutes de moins que son rival. Le Tricolore a compté plus de buts mais le Détroit en a eu moins de scorés contre lui.

La joute de ce soir marquera la première apparition de Ted Lindsay contre le Canadien depuis l'accident qui l'a tenu hors de l'alignement de son club pendant 14 parties. Mais l'un des joueurs que le Canadien surveillera le plus est sans doute Bill Dineen qui a obtenu beaucoup de succès depuis quelque temps. Deux autres qui affichent une tenue remarquable pour les Red Wings dans le moment sont Marcel Bonin et Dutch Reibel.

Le Canadien n'a pas joué depuis dimanche dernier. Ce soir il alignera Calum Mackay pour la première fois depuis que l'ailier gauche a été blessé. On ne sait encore sur quelle ligne jouera Mackay. Au cours de la tournée d'exhibitions du Tricolore, Dick Irvin a fait jouer Jackie Leclair avec Richard et Mazur.

Il est possible que Ken Mosdell s'aligne entre Floyd Curry et Dickey Moore. Béliveau, Geoffrion et Olmstead évolueront sans doute encore ensemble.

Jim McPherson devait être opéré hier mais il appert qu'il a patiné quelque peu et que l'opération a été remise à aujourd'hui. S'il est opéré, il sera cinq semaines sans jouer.

Le Canadien partira immédiatement après la joute de ce soir pour Boston où il rencontrera les Bruins demain soir.

Voici le résultat des parties disputées entre les clubs Détroit et Canadien depuis le début de la saison:

A Montréal:

13 oct.	Détroit 3	Canadien 2
6 nov.	Détroit 1	Canadien 4
27 nov.	Détroit 1	Canadien 4
1er janv.	Détroit 1	Canadien 4

A Détroit:

16 oct.	Canadien 3	Détroit 2
14 nov.	Canadien 1	Détroit 4
2 déc.	Canadien 4	Détroit 1
19 déc.	Canadien 5	Détroit 0
2 janv.	Canadien 2	Détroit 3

Détail chez les juniors

Prochaine assemblée en vue des séries pour le trophée sir Wilfrid Laurier.

(PC) — Un porte-parole de la Ligue Junior du Québec a déclaré hier soir qu'une réunion des membres du comité d'attribution du trophée sir Wilfrid Laurier est sur le point d'être convoquée pour des discussions au sujet des dates des séries éliminatoires. Le nouveau trophée a été mis en jeu au début de la saison en cours.

Il ne reste plus que sept parties régulières à jouer dans ces séries pour le trophée Laurier. Six de ces parties doivent avoir lieu en Ontario. Jusqu'à date, aucune décision n'a été prise au sujet des dates des éliminatoires.

D'après le calendrier, les Flambeaux de Trois-Rivières doivent rencontrer les Marlboros à Toronto le 23 janvier, puis les Teepees à St-Catharines le 25 janvier. Les Marlboros joueront contre les Canucks de Kitchener-Waterloo, le 28 janvier.

Les Canadiens de Montréal joueront à Toronto le 30 janvier, puis à St-Catharines le 1er février. Dans les deux autres joutes au calendrier, les Teepees rencontreront les Canucks de Kitchener, le 4 février, tandis que les Canadiens rencontreront les Frontenacs de Québec le 9 février.

Dans la section ontarienne, dans le classement à trois clubs, les Marlboros sont en tête avec une avance de deux points sur les Teepees, et une de sept points sur les Canucks. Dans la section québécoise, les Frontenacs sont en tête avec un total de 10 points. Trois-Rivières vient en deuxième place avec 10 points, les Canadiens en dernière position avec six.

TV
À LOUER
$2. PAR SEMAINE
LIVRAISON LE MEME JOUR
MA. 3737
APPELEZ JOUR ou NUIT

SOUFFLEUSE AUTOMATIQUE
HOMKO
Moteur BRIGGS and STRATTON 2 c.v. s'opère manuellement ou automatiquement. Lance 170 pelletées de neige à la minute jusqu'à 20 pieds. Nettoie 18 pouces de large et 20 pouces de haut. Démarreur automatique.
$225.00
ou $67.50 comptant balance $13.50 par mois
AUTOMOTIVE ACCESSORIES INC.
382 OUEST LAURIER — VI. 2566

JOUTES DE HOCKEY

HIER

LIGUE NATIONALE

Chicago 2, New-York 6

LIGUE AMERICAINE

Pittsburgh 5, Cleveland 2

LIGUE JUNIOR DU QUEBEC

Canadien 6, Québec 2

LIGUE INTERUNIVERSITAIRE

McGill 6, U. de Montréal 1
Toronto 12, Laval 7

AUJOURD'HUI

LIGUE NATIONALE

Détroit à Canadien
Boston à Toronto

LIGUE AMERICAINE

Providence à Cleveland
Springfield à Hershey
Buffalo à Pittsburgh

LIGUE DU QUEBEC

Valleyfield à Chicoutimi

DEMAIN

LIGUE NATIONALE

Canadien à Boston
Toronto à Chicago
New-York à Détroit

LIGUE AMERICAINE

Providence à Buffalo
Hershey à Springfield

LIGUE DU QUEBEC

Chicoutimi à Royal
Valleyfield à Québec

LIGUE JUNIOR

Canadien à Trois-Rivières

CLASSEMENTS

LIGUE NATIONALE

	J.	G.	P.	N.	P.	C.	Pts
Canadien	42	25	10	7	158	[illegible]	[illegible]
Détroit	42	25	12	5	110	[illegible]	[illegible]
Toronto	42	17	12	13	93	70	47
Boston	[illegible]	12	19	12	[illegible]	104	[illegible]
New-York	[illegible]	[illegible]	22	12	97	129	32
Chicago	48	8	25	9	89	142	25

LIGUE AMERICAINE

	J.	G.	P.	N.	P.	C.	Pts
Springfield	36	20	14	2	157	126	42
Pittsburgh	38	17	13	8	112	108	42
Hershey	37	15	16	6	123	127	36
Cleveland	37	16	18	3	130	132	35
Providence	38	14	18	6	110	133	34
Buffalo	38	14	19	5	127	131	33

LIGUE DU QUEBEC

	J.	G.	P.	N.	P.	C.	Pts
Shawinigan	[illegible]	28	9	1	129	[illegible]	[illegible]
Royal	39	19	17	3	[illegible]	130	40
Québec	36	17	18	1	[illegible]	[illegible]	35
Chicoutimi	33	13	17	3	[illegible]	118	29
Valleyfield	35	14	19	2	98	123	29

LIGUE JUNIOR

	J.	G.	P.	N.	P.	C.	Pts
Frontenac	22	12	1	3	63	59	27
T.-Rivières	21	11	10	0	[illegible]	[illegible]	[illegible]
Canadien	21	9	11	1	58	67	19

LIGUE INTERUNIVERSITAIRE

	J.	G.	P.	N.	P.	C.	Pts
Varsity	4	4	0	0	31	12	8
McGill	3	2	1	0	13	12	4
Carabins	3	1	2	0	7	18	2
Rouge et Or	4	0	4	0	14	25	0

LIGUE DEPRESSION

	J.	G.	P.	N.	P.	C.	Pts
Sages	12	9	1	2	56	29	20
Totem	12	5	7	0	39	47	10
Hobos	12	4	7	1	32	49	9
Grads	12	3	6	3	37	39	9

Macias vs Agala

New-York, 15. (AFP) — La "National Boxing Association", qui a déchu Robert Cohen de son titre de champion du monde des poids coqs il y a un mois, a annoncé vendredi qu'elle reconnaîtrait le gagnant d'un combat Raton Macias vs Mario D'Agata comme champion de cette catégorie.

FORUM
Dim., 16 janv. à 2.30 p.m.
Ligue de Hockey du Québec
CHICOUTIMI vs ROYAL
Admission: sièges réservés, $1.50, $1.25, $1.00. Entrée générale, $1.00 Enfants, .50 dans les sections non réservées.
Billets en vente MAINTENANT

Moniteurs amateurs de l'Association des clubs de ski de Montréal

Neuf nouveaux moniteurs amateurs des clubs de l'Association des clubs de ski de Montréal ont reçu leur diplôme à la suite des examens de l'école de ski tenue récemment sur les pentes de Val David. Première rangée, de gauche à droite, ANDRE LIBOIRON, du club Teknik; SERGE ROBILLARD, du club Wiss-Ski-Ki; JACQUES IOSCH, du club National et GUY CHARLAND, du Dragon. Deuxième rangée, dans le même ordre, MARCEL RICHARD, du club Wiss-Ski-Ki; YVON QUENNEVILLE, des Eperviers de S.-Jérôme; MLLE PERLE BLANCHARD, A.C.S.M.; YVON GAGNE, Chevaliers Sportifs et FERNAND BEAUDRY, de S.-Jérôme. Tous sont reconnus officiellement à titre de moniteurs amateurs par l'Association canadienne amateur de ski.

CI et LA dans LE SPORT

Pendant longtemps, dans les cercles de la Ligue Nationale de hockey, on a prétendu que même si Gordie Howe était l'as compteur de son club, Ted Lindsay était le véritable pilier des Red Wings de Détroit que l'on verra ce soir au Forum. C'était peut-être vrai par le passé mais les statistiques de cette année ne démontrent rien de semblable. Pendant l'absence de Howe due à une blessure à l'épaule au début de la saison, le Détroit n'a gagné qu'une seule des sept parties qu'il a disputées et en a annulé une autre. Toutes les autres ont été perdues.

Par ailleurs, pendant l'absence de Ted Lindsay, les Red Wings ont joué 14 parties et n'en ont perdu que deux, toutes deux aux mains du Canadien. Lindsay a rejoint son club cette semaine et évoluera avec Howe et Alex DelVecchio ce soir.

Devant le coût sans cesse augmentant des frais médicaux, la direction du Boston, qui aurait versé plus de $20,000 aux médecins et aux hôpitaux l'an dernier, a vainement cherché la cause des nombreux accidents à ses joueurs.

"Ce qu'il y a d'étonnant c'est que plusieurs de nos joueurs ont été blessés dans nos pratiques", nous déclarait récemment le gérant général Lynn Patrick. "Aussi avons-nous demandé à nos joueurs de bien se délier les jambes en patinant davantage avant de commencer à utiliser leurs bâtons et la rondelle pendant les pratiques," a dit Patrick.

Certains accidents, a-t-il admis, sont causés par l'imprudence des joueurs. Quelques-uns ne prendront jamais la peine de regarder en avant d'eux et seront culbutés ou lancés sur la bande par des joueurs rivaux. D'autres, comme Ed Sandford, sont robustes et semblent ne pas se préoccuper des coups qu'ils peuvent encaisser. Le même Sandford a cependant été souvent blessé à cause de son imprudence.

Quoique les Bruins ne soient arrivés à aucune conclusion relativement à la cause des accidents, Patrick citant en exemple le cas des Red Wings de Détroit cette année croit que si le club de Jack Adams a eu autant de blessés alors que par les saisons passées il semblait immunisé contre les accidents c'est que la lutte est plus dure, plus contestée et que le Détroit doit fournir un plus grand effort.

Par les années passées, d'expliquer Patrick, le Détroit n'avait pas à se surpasser outre mesure. Il gagnait régulièrement et de façon assez décisive. Mais cette année, la situation a changé. Il doit s'efforcer pour l'emporter. Résultat: un plus grand nombre d'accidents.

Toujours à propos des Bruins, quelqu'un répétait à Patrick que Milt Schmidt venait de déclarer que le Boston allait être le club le plus dur, le plus rude de la ligue et que les avants adversaires n'avaient qu'à se tenir prêts à encaisser de solides mises en échec. "C'est ce que j'avais dit moi-même au début de la saison mais vous pouvez le désirer, le réclamer mais rien ne vous assure que vos joueurs se comporteront sur la glace comme vous le voudriez", a-t-il dit. Pendant son terme d'instructeur, jamais les Bruins n'ont été aussi durs que Patrick l'avait espéré.

"Contrairement à ce que l'on pense, j'aime le jeu franc mais dur. J'aime la compétition serrée, les luttes vives. Mais j'ai appris qu'un instructeur ne fera jamais un brave d'un joueur craintif, qu'il ne rendra jamais mauvais un type toujours calme. Harry Watson, autrefois du Toronto et maintenant du Chicago, aurait pu être l'un des joueurs les plus craints dans le hockey. Il a la force et le physique pour faire reculer la plupart. Mais jamais vous ne l'avez vu molester qui que ce soit".

Faiblesse du Toronto

Le Toronto que plusieurs considéraient il y a une couple de mois le plus redoutable rival du Canadien dans la course au championnat a affiché une si faible tenue au cours de ces derniers temps qu'on semble maintenant douter le voir terminer troisième. On dit qu'il aura de la difficulté à finir la saison en avant des Bruins de Boston.

On ne sait trop comment expliquer le changement survenu chez les Maple Leafs mais un fait demeure c'est que le Toronto n'est plus le redoutable adversaire qu'il était au mois de novembre. Il semble avoir perdu de son enthousiasme, de sa combativité.

Une courte rencontre

Roger Vallée triomphe de R. Dufresne en 7 secondes au marché S.-Jacques

La première soirée de lutte de 1955 au marché Saint-Jacques a été un remarquable succès. L'assistance très considérable a été témoin d'un intéressant programme et a semblé apprécier le fait que la séance avait débuté à 8.15, soit cependant 15 minutes plus tard que ne l'avait laissé entrevoir le promoteur Sylvio Samson. Plusieurs ont exprimé l'espoir que lorsqu'un programme sera annoncé pour 8 heures qu'il débute à l'heure indiquée.

Les divers matches ont été disputés énergiquement. La première soirée du tournoi pour trouver un nouveau champion provincial s'est terminée par un match entre Constant LaBrec et Roger Vallée que l'arbitre a arrêté et déclaré "no contest" alors que les deux hommes blessés continuaient néanmoins les hostilités.

Le match avait duré 12 minutes lorsque l'officiel est intervenu pour renvoyer les deux combattants dans leur chambre.

L'équipe de Bob et de Ray Lortie a gagné son match contre Gérard Dugas et Harry Madison lorsque l'arbitre a disqualifié ce dernier au deuxième engagement.

Dans les préliminaires, Dan Walker a triomphé de Bob Taylor en dix minutes, Roger Vallée a renversé R. Dufresne en sept secondes, Donald Lortie l'a emporté sur Jim Murphy en 15 minutes. Constant LaBrec a triomphé de Jean-Paul Poitras en 14 minutes. Roger Vallée a défait Dan Walker en 11 minutes et LaBrec a vaincu D. Lortie en 7 minutes.

Campagne de la Palestre

Cet appel annuel aux sportifs montréalais commencera lundi prochain.

La Palestre Nationale commence lundi prochain sa campagne annuelle de souscription et, en cette occasion, le président général, le docteur Albert Surprenant lance un urgent appel à tous les sportifs pour leur demander de coopérer dans la mesure du possible au magnifique travail qu'accomplit cette association depuis nombre d'années.

Depuis près de quarante ans, l'Association Athlétique Nationale de la Jeunesse s'est consacrée à la prévention de la délinquence juvénile en organisant à chaque année des programmes élaborés d'exercices physiques et d'instruction dans les différents sports comme moyen de divertir la jeunesse, contribuant ainsi à sa formation physique et morale.

Des instructeurs compétents et expérimentés ont été placés en charge des différentes sections pour prendre charge des instructions et veillent en même temps sur la formation morale des jeunes ainsi placés sous leurs charges.

Toutes ces organisations nécessitent des dépenses considérables qui sont la raison de cet appel à la bonne volonté de la population. Le comité de souscription compte ainsi sur la générosité non seulement de ceux qui sont intéressés au sport mais aussi de tous les citoyens bien pensants et soucieux du bien-être de la génération qui grandit.

Un festival à Jean-Le-Prévost, demain

Un intéressant programme a été préparé au Patronage Jean-le-Prévost en vue du festival annuel qui sera présenté demain après-midi et demain soir sur son terrain situé rue St-Dominique, au nord de St-Viateur.

Le choix judicieux des équipes de l'extérieur laisse prévoir une lutte serrée entre les gars du Patro et ces clubs. Le programme débutera à 1 h. 45, par la joute entre les As de Coeur, de la Ligue des As, et le club senior du cercle Dollard.

Le collège Ste-Marie a accepté d'envoyer son équipe contre le St-Louis senior de Jean-le-Prévost. Cette partie promet d'être très intéressante. A 3 h. une démonstration de judo sera donnée par Roger Ménard, Bill Arsenault et Camille Robert.

Dans la soirée, de nombreuses courses seront disputées et comme attraction spéciale, il y aura une joute de hockey disputée sur patins à roulettes.

Henri Rochon bat Orlando Garrido

St. Petersburg, Flo., 15, (PC) — Henri Rochon, de Montréal, a défait hier Orlando Garrido, de La Havane, par 7-9, 6-4, 6-1, pour ainsi passer aujourd'hui à la ronde de semi-finale du tournoi de tennis de la côte ouest de la Floride.

Garrido était classé 4e favori tandis que Rochon n'occupait aucun rang chez les favoris mais le vétéran gaucher montréalais a affiché une tenue bien supérieure à Garrido pour l'emporter.

Al Harum, de Miami, a battu Jean-Noël Grinda, champion junior de France, 6-3, 7-5. Son frère cadet, Dave Harum, a éliminé Allan Quay, de l'Université de Miami, 7-6, 6-4 et les deux frères se rencontreront aujourd'hui. Le favori, Eddie Moylan, de Trenton, N. J., n'a eu aucune difficulté à triompher de Eddie Rubinoff, aussi de Miami, par 6-2, 6-2.

Les Redmen de McGill ont raison des Carabins, 6-1

"Le meilleur club a gagné, je n'en ai aucun doute", a révélé hier soir l'instructeur Arthur Therrien, des Carabins de l'Université de Montréal, après une défaite de 6 é 1 aux mains des porte-couleurs de l'Université McGill, dans une joute régulière du circuit interuniversitaire.

"Le McGill a prouvé qu'il alignait une équipe de joueurs en excellente condition physique. Leur tournée de joutes d'exhibition aux Etats-Unis leur a permis de conserver leur précision autour des buts et a signifié une grande différence dans le jeu. Nous rencontrerons les Blues de Varsity en fin de semaine prochaine et tenterons de gagner le terrain perdu à cette occasion", a ajouté le pilote des Carabins.

Dans l'autre joute au programme, le Varsity a remporté sa quatrième victoire consécutive depuis le début de la saison en triomphant du Bleu et Or de l'Université Laval de Québec par 10 à 7.

Par cette victoire, les Redmen sont passés seuls en 2e position, 4 points en arrière du Varsity et deux devant les Carabins. Jusqu'ici, le Bleu et Or n'a pu remporter une seule victoire. Peter Constable, John Henderson et Herb English ont tous compté chacun deux buts pour les vainqueurs tandis que Bernard Quesnel a été le seul des Carabins à trouver le fond du filet adversaire.

Quesnel a ouvert le pointage après 1.35 minute de jeu sur un lancer de 20 pieds mais, par la suite, les Carabins n'ont pu déjouer le gardien de buts Wong. L'arbitre Mel Snowdon a décerné 11 punitions dont deux majeures à Beltzan et à Day.

Université de Montréal — Buts: Guévremont; défenses: Houle, Desrochers, Lamoureux, Gratton; avants: Perreault, Tremblay, Roy, Dupont, Bradley, Quesnel, Picard, Dagenais, Day, Hébert.

McGill — Buts: Wong; défenses: Robertson, Henderson, Dingle; avants: Dibble, Slavin, Jotkus, Baltzan, Currie, Allmand, Constable, McMullan, Ferrabee, Dunning, English.

PREMIERE PERIODE

1—Montréal: Quesnel (Roy, Dagenais) 1:35
2—McGill: Constable (Currie) 3:35
3—McGill: Henderson (English, Dingle) 11:05
4—McGill: English 12:12
Punitions: Robertson 6:15, Dingle 12:48, Lamoureux 18:19.

DEUXIEME PERIODE

5—McGill: Henderson (Baltzan) 4:38
Punitions: Dingle 2:39, 15:24, Houle 17:50.

TROISIEME PERIODE

6—McGill: Constable (Currie) 3:34
7—McGill: English (Henderson) 12:53
Punitions: Perreault 3:38, Lamoureux 9:35, Baltzan (majeure) 9:15, Day (majeure) 9:15, Desrochers 10:29.

Guévremont	4	9	10	—23
Wong	6	9	6	—21

* * *

Paul Knox en vedette

Les Blues, qui détiennent maintenant une avance de quatre points sur les Redmen de l'université McGill, détenteurs de la deuxième place du circuit, ont réussi six des dix buts comptés dans une troisième période mouvementée.

Paul Knox a conduit l'attaque des Blues avec trois buts. Clare Fisher, Ken Lawson, Dave Reid et Don Cossar ont compté chacun deux fois. Ernie Bodnar a enfilé l'autre but des vainqueurs.

Jean Giguère brille

Le meilleur compteur de la joute a cependant été Jean Giguère, un porte-couleurs de Laval, qui a compté quatre buts. Lorne Arsenault, Marcel Carbonneau et Maurice Lagacé ont complété le pointage de Laval.

Dix-sept punitions mineures, dont 11 dans la troisième période, ont été imposées au cours de la joute. Neuf de ces punitions ont été imposées aux joueurs de Toronto.

Université Laval: buts: Lavoie; défenses: Lajoie, Hivon, Groleau, Dorion; avants: Carbonneau, Lagacé, Lafrenière, Labrie, Giguère, Arsenault, Massicotte, Pichette, Soucie.

Université de Toronto: buts: Curry; défenses: Moreau, Appleby, Tolton, Stephen, Jackson; avants: Bodnar, Adams, Woods, Reid, Knox, Cossar, Akitt, Fisher, Lawson.

Arbitres: Randy Anderson et Doug Mowat, Toronto.

PREMIERE PERIODE

1—Toronto, Knox (Reid) 2:47
2—Toronto, Fisher (Reid) 4:46
3—Laval, Giguère (Massicotte) 13:20
4—Laval, Giguère (Hivon, Charbonneau) 17:38
Punitions: Dorion 2:44, Tolton 7:11 et 14:46.

DEUXIEME PERIODE

5—Toronto: Knox (Fisher) 0:43
6—Toronto: Lawson (Bodnar, Adams) 5:35
7—Toronto: Knox (Reid) 6:12
8—Toronto: Fisher (Reid, Stephen) 6:46
9—Laval: Giguère (Arsenault) 17:16
Punitions: Ivan 9:25, Akitt 13:59, Tolton 16:05.

TROISIEME PERIODE

10—Laval, Arsenault (Hivon, Lafrenière) :34
11—Toronto, Lawson (Bodnar) 5:31
12—Toronto, Reid (Knox) 6:13
13—Laval, Giguère (Massicotte) 7:13
14—Toronto, Reid (Knox, Jackson) 9:41
15—Laval, Carbonneau (Groleau) 14:41
16—Laval, Lagacé (Lafrenière) 15:08
17—Toronto, Bodnar (Adams) 16:21
18—Toronto, Cossar (Akitt, Wood) 16:32
19—Toronto, Cossar (Akitt) 17:39
Punitions: Giguère 8:03, Lagacé 11:11 et 19:12, Adams 11:11, Groleau 11:26, Knox 12:49, Tolton (deux mineures) Jackson, Hivon, Lafrenière 19:47.

Combat de championnat

Tony Percy et Reggie Chartrand se disputeront le championnat mi-moyen.

Le spectaculaire boxeur Tony Percy de Drummondville, désireux de remporter le championnat mi-moyen du Canada, est parti il y a quelques jours pour Syracuse où il s'entraînera jusqu'à vendredi prochain. Cet agressif athlète rencontrera Reggie Chartrand de Montréal dans un match pour le championnat canadien le 24 janvier prochain.

Percy, un pugiliste qui a fait sensation en 1954, agit comme partenaire d'entraînement de Carmen Basilio, aspirant No. 1 au championnat mi-moyen du monde. Tony est sous la direction d'Irving Robbins.

Claude Fortin, un Montréalais qui a détenu le championnat, s'est fait enlever son titre par la Fédération Canadienne de la boxe il y a quelques semaines, parce qu'il ne l'a pas risqué depuis qu'il a disposé de Rocky Brisebois.

Fortin a annoncé sa retraite de la boxe il y a deux semaines et c'est la raison pour lequelle on a organisé un match entre Chartrand et Percy pour déterminer un nouveau champion.

Reggie Chartrand s'est déjà battu dans un combat pour le titre, mais il a été défait par Fortin.

Chartrand est resté à Montréal. Il est à l'entraînement depuis quelques semaines. Son gérant, Sylvio Mireault prétend qu'il sera à son meilleur pour son prochain match.

"Reggie a raté une chance de devenir champion il y a quelques mois quand il a perdu une décision aux mains de Fortin, mais il reprendra le terrain perdu la semaine prochaine," a prédit Mireault.

Mort de l'ancien lanceur Dinneen

Syracuse, N.-Y., 15. (UP) — William (Bill) Dinneen, un ancien fameux joueur de baseball et ancien populaire arbitre, est mort à l'âge de 78 ans, hier.

Dinneen s'est retiré comme membre actif du baseball en 1937. Il avait commencé sa carrière en 1898 comme lanceur. Il a joué pour les clubs Toronto, Washington, Red Sox de Boston, Braves de Boston et Browns de S.-Louis.

Dinneen a joué au baseball au cours de 18 années et il a ensuite commencé sa carrière comme arbitre. Il a gardé l'habit bleu au cours de 20 années dans les majeures. Il a été admis au Temple de la Renommée pour ses exploits comme lanceur.

Retour prochain de Jack Gelineau

Québec, 15. (PCf) — Jack Gélineau, le gardien de buts qui avait annoncé sa retraite du hockey au début de la saison en cours, a pratiqué hier avec les As de Québec, de la ligue professionnelle du Québec.

George Imlach, le gérant des As, a cependant déclaré que Gélineau ne s'est pas encore décidé à signer un contrat avec son club.

Imlach a déclaré qu'il a fait des offres à Gélineau mercredi, après que Dave Gatherum, le gardien de buts réguliers des As, eut été blessé au cours de la première période d'une joute contre le Royal de Montréal. Jean Marois, le gardien substitut des As, a été récemment vendu aux Reds de Providence, de la ligue Américaine. Gélineau a maintenant un emploi régulier à Québec.

Il a joué pour les As de 1951 à 1954. En 1949-50, il prit part à quatre parties des Bruins de Boston et l'année suivante, encore avec les Bruins, remporta le trophée Calder, décerné à la meilleure recrue de la saison.

Venue de deux lutteurs de la ville reine à Montréal

Pat Fraley et Jan Gotch rencontreront respectivement Cortez et Trawick. — Lisowski et Neilson vs Robert et Rougeau mercredi.

Deux lutteurs de la ville de Toronto, Jan Gotch et Pat Fraley, feront une première apparition devant le public montréalais, mercredi soir, lors de la deuxième séance du promoteur Eddie Quinn au cours de l'année 1955.

Les deux rudes lutteurs torontois feront leurs débuts dans des matches précédant le match principal, qui opposera Reg Lisowski et Art Neilson, deux gaillards qui se proclament les champions du monde dans les rencontres par équipes, contre les populaires Yvon Robert et Jean Rougeau.

Le promoteur Eddie Quinn a annoncé que Manuel Cortez, le lutteur gentilhomme, sera l'adversaire de Pat Fraley, tandis que l'athlète de couleur, Herb Trawick, engagera la lutte à Jan Gotch.

Robert et Rougeau ont confiance de mettre un terme à la suprématie des rudes Neilson et Lisowski dans les rencontres par équipes. Yvon Robert revient d'un séjour en Floride où il s'est entraîné à tous les jours en compagnie d'Arthur Legrand. De son côté, Rougeau a démontré dans son match contre Skull Murphy mercredi dernier qu'il était actuellement en grande condition physique. Robert et Rougeau comptent la rapidité et la force de leur côté, les grands atouts de leurs adversaires sont l'expérience et la rudesse excessive.

Dans le seul autre combat au programme mercredi Legs Langevin sera l'adversaire de Cowboy Len Hughes.

Une lutte plus serrée

Bouchard, du Frontenac, reste en tête des compteurs mais est suivi de près.

Richard Bouchard, du Frontenac de Québec, demeure en tête des compteurs de la Ligue Junior, mais est suivi de près par son coéquipier Walter Bradley avec une différence de deux points. Jean-Marie Cossette, des Flambeaux de Trois-Rivièeres, a également fait de beaux progrès depuis quelque temps, de même que Henri Richard, respectivement en 3e et 4e place.

Voici la liste des compteurs du circuit, joute d'hier soir non comprise:

	B	A	Pts
Bouchard, Ric., Québec	21	25	46
Bradley, Walt, Québec	18	26	44
Cossette, J.-Marie, Tr.-Riv.	9	33	42
Richard, Henri, Canadien	19	20	39
Rousseau, Jean, Québec	17	22	39
Maxwell, Stan, T.-Rivières	22	15	37
Rousseau, Guy, Québec	14	23	37
O'Ree, Willie, Québec	21	12	33
Lambert, Jean, T.-Rivières	17	11	28
Atwell, Ron, Canadien	11	16	27
Vinet, Claude, Canadien	9	16	25
Johnson, Allan, T.-Rivières	10	15	25
Hynes, Warren, Canadien	10	11	21
Pronovost, André, Canadien	14	6	20
Dudych, Eddy, T.-Rivières	10	10	20
Lagacé, Michel, Québec	9	11	20
Fraser, John, T.-Rivières	4	15	19
Labrosse, Claude, T.-Rivières	5	13	18
Presley, Pat, Québec	4	11	15
Kennedy, Forbes, Canadien	4	11	15
Laforge, Claude, Canadien	12	2	14
Pelchat, Rod., T.-Rivières	6	7	13
Carter, Fred, Québec	6	6	12
Viskilis, Alec, Canadien	5	6	11
Amadio, Léo, Québec	2	9	11
Langlois, Junior, Québec	0	11	11
Burke, Neil, Canadien	6	4	10
Fleming, Ron, Canadien	3	7	10
Backstrom, Ralph, Canadien	4	5	9
Black, Guy, T.-Rivières	3	6	9
O'Reilly, Gerald, Canadien	1	8	9
Melski, Chester, T.-Rivières	6	3	9
Fournier, Léo, T.-Rivières	3	5	8
Hanna, John, T.-Rivières	2	6	8
Houde, J.-G., T.-Rivières	1	7	8
Courey, Robert, Canadien	5	2	7
Konyk, Léo., Canadien	4	3	7
Delbosco, Armando, T.-Riv.	1	6	7
Chénier, Robert, Canadien	0	7	7
Dénommé, Charles, T.-Riv.	3	4	7
Coates, Malcolm, T.-Rivières	2	4	6
Longarini, John, Canadien	0	5	5
Bowman, Jack, Canadien	3	1	4
Mahie, Robert, Québec	1	3	4
Huneault, Jean-Guy, Québec	1	3	4
Dejordy, Roger, Canadien	1	3	4
Moreau, R., T.-Rivières	1	2	3
McNiff, Ralph, Canadien	0	3	3
Bergeron, J.-Marc, Québec	2	0	2
Villemure, And., T.-Rivières	1	1	2
Désy, Gaétan, Québec	1	1	2
Dumouchel, Richard, Québec	0	2	2
Desrochers, Jean, T.-Rivières	0	2	2
Harbinson, Henry, Québec	0	2	2
Gagné, Jacques, Québec	1	0	1
Danyluk, Eddy, Québec	0	1	1
Annable, Jack, Canadien	0	1	1
Gauthier, J., T.-Rivières	0	0	0
McDonald, Walter	0	0	0
Allingham, Dave, Québec	0	0	0
Harris, Walter, Canadien	0	0	0
Marquis, Robert, Canadien	0	0	0
Ruel, Claude, Canadien	0	0	0
Gray, Canadien	0	0	0

Globetrotter gagne

Toronto, 15. (PC) — Globetrotter, appartenant à Harry Hirsch, de Sydney, et Pretty Handy, à Z. Syzmanski, de Buffalo, ont décroché chacun une épreuve hier dans la classe des ambleurs, catégorie A, aux courses de Dufferin Park.

Globetrotter était conduit par Rannie McDonald et Pretty Handy, par Joe Hodgins.

Deux nouveaux joueurs avec le club Chicoutimi demain

Fred Sasakamoose et Léo Gravelle porteront pour la 1ère fois, l'uniforme des Saguenéens au Forum. — Attraction spéciale.

Fred Sasakamoose, le joueur de hockey indien de la réserve Sandy Lake, à Debeden, Saskatchewan, et Léo Gravelle, le rapide patineur de Aylmer, feront leur première apparition au Forum dans l'uniforme des Saguenéens de Chicoutimi, demain après-midi. Ces deux joueurs devraient aider considérablement le club de Rolland Hébert d'ici le reste de la saison. Le club Royal sera cependant renforcé par le retour au jeu du combattif joueur de centre Paul Masnick pour la joute de demain. Masnick, qui s'est fracturé le nez, mardi dernier, à Québec, devra probablement porter un protecteur spécial à son retour au jeu dans la joute contre les Saguenéens.

La direction du Forum présentera une attraction spéciale entre les 2e et 3e périodes de la joute Royal-Chicoutimi demain. Des courses entre les deux plus rapides patineurs de chaque club seront organisées. Les participants devront patiner en maniant le bâton.

L'instructeur Rolland Hébert a choisi Georges Roy et Normand Dussault, les deux plus rapides patineurs de son club pour représenter les Saguenéens. L'instructeur Pete Morin a nommé Lulu Denis et Raymond Laplante pour rivaliser de vitesse avec Roy et Dussault. Lors d'un récent festival à Chicoutimi, le joueur de défense Georges Roy a gagné les épreuves de vitesse en gardant possession du disque.

Si les amateurs de hockey montréalais semblent intéressés dans les courses spéciales de vitesse entre les plus rapides patineurs dans le hockey senior, d'autres courses se poursuivront à Montréal. Le vainqueur de la finale recevra un bracelet-montre de la direction du Forum. Le major Jack Davies, Jackie Carroll et Glen Wood, tous des officiels de l'union athlétique amateur du Canada seront les chronométreurs officiels demain.

Les Saguenéens de Chicoutimi partagent aujourd'hui avec les Braves de Valleyfield, la 4e place du classement de la Ligue du Québec. Les représentants du royaume du Lac S.-Jean ont gagné quatre fois, ont annulé une partie et ils ont subi deux défaites dans leurs dernières parties et commencent à causer des inquiétudes aux meneurs du circuit George M. Slater.

Le club montréalais qui a remporté trois victoires consécutives tentera d'augmenter son avance en deuxième place. L'instructeur Pete Morin a annoncé qu'il présentera le même alignement que dimanche dernier, lors de la victoire sur le Québec. Masnick jouera entre Orval Tessier et Lulu Denis, tandis que Skippy Burchell évoluera entre Ike Hildebrand et Gary Blaine. Le troisième trio sera composé de Kelly Burnett, Raymond Laplante et Bill Shvetz.

Voici les joutes au programme dans la Ligue du Québec en fin de semaine:

CE SOIR

Valleyfield à Chicoutimi.

DEMAIN

Chicoutimi à Montréal 2 h. 30.
Valleyfield à Québec.

Bobo Olson à l'honneur

Le champion poids moyen est proclamé le boxeur le plus remarquable de 1954.

New-York, 15. (PA) — Le champion poids-moyen Carl (Bobo) Olson a reçu hier soir la plaque commémorative Edward J. Neil comme le "boxeur le plus remarquable de l'année 1954". La présentation du trophée a eu lieu à l'issue du dîner annuel de l'Association des chroniqueurs de boxe de New-York.

Il a été remis à Olson par le président de l'Association, Nat Fleischer. La plaque commémorative Edward J. Neil a été créée à la mémoire de l'ancien chroniqueur de boxe de la Presse Associée, qui a été tué alors qu'il était en devoir commandé, durant la guerre civile espagnole.

L'ancien champion poids lourd, James J. Braddock, a reçu, de son côté, la plaque James J. Walker, "pour ses longues années de services méritoires." Braddock, qui est demeuré attaché à sa profession en travaillant avec des amateurs, a reçu la plaque des mains de James A. Farley, ancien directeur des postes et ancien président de la Commission Athlétique de l'Etat de New-York.

Le chroniqueur sportif de la Presse Associée, Murray Rose, a ensuite remis le titre de "recrue de l'année" à Frankie Ryff, le jeune poids léger de 22 ans qui n'a encore essuyé aucune défaite.

D'autres prix ont été remis à Tony Canzoneri, ancien roi des poids-plume et des poids-légers; à Charlie Goldmam, vétéran de l'entraînement; et à Matt Reilly, ancien boxeur amateur qui a servi d'assistant à Lester Bromberg du New-York World-Telegram and Sun, comme réalisateur du spectacle annuel des chroniqueurs sportifs.

Ces derniers prix spéciaux réservés aux auxiliaires ont été présentés aux récipiendaires par Al Buck du New-York Post.

Combat de championnat

Tokio, 15. (PA) — Le champion poids plume d'Orient, le Japonais Shigeki Kaneko, a accepté de défendre son titre contre le champion Ben Escobar des Phillipines dans un match de 12 assauts le 9 mars. Le Japonais de 23 ans a enregistré trois victoires par knockout en quatre rencontres l'an dernier.

VENDEUR DEMANDÉ
Eversharp International Inc. cherche vendeur bilingue ayant auto pour une partie de Montréal et la province de Québec d'une marque connue et annoncée par tout le pays de nécessaires à écrire et à se raser.
Connaissance du territoire et record prouvé de ventes indispensables. Discrétion absolue assurée. Entrevues personnelles les 19 et 21 janvier.
Ecrire case 466, La Presse, Montréal

Les hommes vieillissent, s'usent, n'ont plus l'endurance de la jeunesse; tonifiez-vous avec un produit connu, efficace et de prix abordable.
PILULES MORO
Tonique pour les hommes "toujours fatigués"
65¢ la boîte, 3 pour $1.80
1-54

"NOUS DÉSIRONS LA PAIX AVEC LA NATIONAL FOOTBALL LEAGUE", OBECK

La direction des Alouettes a l'intention de respecter les contrats des clubs américains

Calendrier, éliminatoires, poste de commissaire, importés et garantie aux visiteurs seront les principaux sujets à l'étude.

"Nous n'avons aucunement l'intention d'approcher un athlète sous contrat ou encore sur lequel une équipe du Canada ou des Etats-Unis possède une option quelconque", a déclaré, hier soir, le vice-président Vic Obeck, des Alouettes de Montréal, après une réunion non officielle avec les dirigeants de deux des trois autres clubs du Big Four. Il semble bien de plus que cette façon d'agir est acceptable aux Tiger-Cats de Hamilton et aux Rough Riders d'Ottawa mais il serait impossible d'en dire autant dans le cas des Argonauts de Toronto, qui ont promis d'aller cueillir plusieurs grandes vedettes de la National Football League des Etats-Unis.

"Mais la politique que suivra le Big Four ne sera établie qu'à l'occasion de la réunion annuelle, aujourd'hui et demain", a continué Obeck, qui s'est fait le porte-parole des dirigeants qui ont accepté de se réunir, hier, dans le but d'échanger des idées sur les sujets qui seront discutés.

"Nous avons discuté du nombre de clubs qui devraient participer aux éliminatoires ainsi que de la question des athlètes américains classés Canadiens après 4 saisons au football ici".

"Il a également été question d'une garantie aux clubs visiteurs lors des joutes régulières", a souligné Obeck. Il semble bien que Jimmy McCaffrey, gérant général des Rough Riders d'Ottawa, fera une proposition officielle à ce sujet à la réunion. Cette garantie aux clubs visiteurs a été adoptée au baseball il y a plusieurs années et a permis à certaines équipes moins solides au point de vue financier de pouvoir continuer de rivaliser adéquatement et de survivre contre d'autres villes plus en moyens.

A l'heure actuelle, les clubs Ottawa et Hamilton sont en moins bonne situation financière que les Argonauts et les Alouettes. Ces deux derniers évoluent dans des villes plus grandes, devant de plus fortes assistances et possèdent des stades beaucoup plus grands. Au cours de la saison dernière, les Rough Riders ont perdu de l'argent en dépit d'un montant fort substantiel reçu à cause de la télévision des joutes aux Etats-Unis. Quant aux Tiger-Cats, ils n'ont pas enregistré un profit trop élevé et ont joué devant un moins grand nombre de spectateurs qu'en 1953.

"Si nous avons convoqué cette réunion amicale, c'était surtout dans le but de mieux connaître la façon d'envisager les problèmes qui seront officiellement discutés en fin de semaine et d'apprendre ce que pensent les dirigeants des autres équipes sur ces sujets", a ajouté Obeck.

Déclaration de Robertson

Roy Robertson, l'un des anciens propriétaires des Alouettes et ancien président du Big Four, a assisté à la réunion d'hier. Lorsqu'il s'est retiré quelques instants plus tard, il a déclaré que Ralph Cooper, des Tiger-Cats de Hamilton, le remplacerait au poste de président du circuit. Entre temps, l'ancien gérant général Lew Hayman, des Alouettes, occupera le fauteuil présidentiel à titre d'un membre de l'exécutif de 1954 jusqu'à ce que le nouveau bureau de direction soit élu.

Aucun nom n'a été mentionné à titre de commissaire possible pour le Big Four. "Aucune décision n'a été prise à ce sujet", a déclaré Robertson, "mais je crois personnellement qu'on devrait nommer un seul commissaire pour tout le Canada, soit la Conférence de l'Ouest et le Big Four. Je suis d'avis que le Big Four et la National Football League devraient s'entendre. Je suis convaincu que le commissaire Bert Bell, des Etats-Unis, et moi, aurions pu nous entendre au sujet d'une telle question mais je n'ai plus le droit de représenter le circuit", a souligné Robertson.

Vic Obeck a également souligné que certains clubs favorisaient une réduction du calendrier régulier à 12 joutes au lieu de 14 tel que l'an dernier. De plus, les clubs ne sont pas d'accord au sujet des joueurs importés. Il semble cependant que les opinions sur la question sont très variées. Hier, certains clubs se sont prononcés en faveur d'une restriction plus serrée dans le nombre des importés tandis que d'autres se sont prononcés en faveur du contraire. On sait que les Alouettes de Montréal sont en faveur de l'adoption d'un règlement qui permettrait l'usage de 12 Américains sans restriction ni condition.

Jake Gaudaur, le président des Tiger-Cats de Hamilton, a dû quitter Montréal avant le début de l'assemblée, après qu'on l'eut averti qu'un incendie venait d'éclater dans un édifice dont il est propriétaire à Toronto.

Les Alouettes étaient représentés à l'assemblée d'hier par Léo Dandurand, Ted Workman et Vic Obeck, les nouveaux propriétaires du club.

Frank Gibson et Ralph-W. Cooper, deux anciens présidents du club, représentaient les Tiger-Cats de Hamilton tandis que les délégués des Rough Riders d'Ottawa étaient Eddie Emerson, ancien président; Jim McCaffrey, gérant général de l'équipe, et Wes Brown, secrétaire du club et du Big Four.

Dirigeants du football à la réunion annuelle du Big Four à Montréal

A l'invitation des nouveaux propriétaires des Alouettes de Montréal, la plupart des dirigeants du football dans le Big Four sauf les représentants des Argonauts de Toronto se sont réunis hier après-midi dans le but de discuter un peu à l'avance des problèmes qui devront être étudiés aujourd'hui et demain à l'occasion de la réunion annuelle des magnats du circuit de l'Est du Canada. De gauche à droite, EDDIE EMERSON, ancien président des Rough Riders d'Ottawa; LEO DANDURAND, président des Alouettes de Montréal; RALPH COOPER et FRANK GIBSON, tous deux d'anciens présidents des Tiger-Cats de Hamilton, ainsi que JIMMY McCAFFREY, gérant général des Rough Riders d'Ottawa. (photo Roger St-Jean, LA PRESSE)

Leonard joue 66 au tournoi Bing Crosby

Pebble Beach, Calif., 15. (PA) — Le vétéran Stan Leonard, de Vancouver, a réussi une ronde de 66 hier pour passer sur un pied d'égalité avec Jerry Barber, de La Canada, Californie, en tête du tournoi professionnel-amateur Bing Crosby, doté d'une bourse de $15,000, à la fin de la ronde d'ouverture.

Leonard, avec sa ronde de 34-32 et Barber, avec 33-33, sont un coup devant Doug Ford, de Kiamesha Lake, tandis que Jerry Kelselring, de Kitchener, Ont., est l'un des cinq joueurs ex aequi en troisième position avec un 68.

Dans le duel pro-amateur, Fred Wampler, d'Indianapolis, vainqueur de l'omnium de Los Angeles de 1954, et Julius Boros, de Long Beach, Calif., ont triomphé avec une meilleure balle de 30-31—61. Jim Turnesa a joué un 73 contre le 72 de Johnny Palmer. Vingt-six professionnels ont joué sous le par 35-37—72.

Chataway à Toronto

Le coureur anglais au banquet des célébrités sportives le 17 février.

Toronto, 15. (PC) — Chris Chataway, qui a établi un record mondial et s'est classé deuxième dans trois autres courses au cours desquelles des records mondiaux ont été établis, se rendra à Toronto le mois prochain pour assister au dîner des célébrités sportives organisé au profit des enfants infirmes d'Ontario.

L'Association des rédacteurs et commentateurs sportifs de la radio de l'Ontario a déclaré hier qu'elle a reçu la confirmation de la présence de Chataway à son banquet du 17 février prochain.

L'affable Londonien, un jovial athlète qui prend plaisir à déguster sa bière, est une des quelque 12 célébrités sportives dont la présence rehaussera ce dîner à $25 du couvert. Tous les profits de ce banquet seront versés à la Société ontarienne d'aide aux enfants infirmes.

A ce dîner, un hommage spécial sera rendu à Marilyn Bell, la jeune nageuse de 17 ans que l'Association a choisie comme l'athlète ontarienne de 1954, pour sa traversée du lac Ontario à la nage, en septembre dernier.

Nombreux athlètes

Les athlètes canadiens seront surtout à l'honneur à ce dîner de février prochain. Parmi les célébrités invitées, on remarquera Pat Fletcher, de Saskatoon, dont la victoire dans le tournoi pour le championnat de golf omnium du Canada, l'été dernier, en fait le premier Canadien à remporter les honneurs de ce tournoi depuis 1914. Jimmy McLarnin, choisi comme le plus brillant boxeur canadien au cours du dernier demi-siècle — à la suite d'une enquête menée par la Presse Canadienne — fera le voyage de la Californie pour assister au dîner.

Rich Ferguson, de Toronto, qui s'est classé immédiatement derrière Roger Bannister et John Landy dans la course du siècle, aux Jeux de l'Empire britannique, à Vancouver, l'été dernier, représentera les coureurs du Canada. Bill Gooderham, un yachtsman, et Gilmour Boa, le fameux franc-tireur du Canada, seront également de la fête.

Charlie Conacher et Nels Stewart représenteront le monde du hockey.

Etoiles de baseball

Il y a même une note de canadianisme chez les athlètes qui représenteront le monde du baseball, Robin Roberts, des Phillies de Philadelphie, et Sal Maglie, des Giants de New-York, représenteront le baseball. Maglie, qui demeure actuellement à Niagara Falls, New-York, a déjà évolué dans la ligue du district de Niagara, de l'Ontario, et dans la ligue Provinciale de la province de Québec.

Les autres célébrités dont on est déjà assuré de la présence sont Strangler Lewis, représentant du monde de la lutte, et Charlie Boswell, le champion des golfeurs aveugles. Et les démarches se poursuivent pour assurer la présence d'autres étoiles ou ex-étoiles.

Ce sera le quatrième dîner organisé par l'Association des rédacteurs et commentateurs sportifs de l'Ontario, au profit des enfants infirmes de cette province. On est limité à la vente de 720 billets, que l'on est absolument sûr de vendre. Les trois premiers dîners ont rapporté à la Société d'aide aux enfants infirmes la somme nette de $70,000.

Une courte visite de Richard à Ste-Agathe

Ste-Agathe des Monts, 15. — Dès le début de la journée d'hier, une rumeur a commencé à circuler dans la ville de Ste-Agathe à l'effet qu'un "roket 400" ferait son apparition dans la pittoresque ville des Laurentides.

En moins de temps qu'il ne faut pour dire "Jackie Robinson" des centaines de personnes se rassemblaient à la gare du Canadien Pacifique.

Quelle ne fut pas la surprise de voir descendre d'un wagon, l'équipe entière du Canadien de la Ligue Nationale, ayant à sa tête le fameux Maurice "Rocket 400" Richard. Les joueurs du Canadien étaient en route vers Montréal après une tournée de joutes hors concours à Val d'Or, Amos et Mont Laurier.

Richard était le point de mire de tous les amateurs de hockey de la ville de Ste-Agathe. Sur la recommandation de M. J.-A. Ratelle, directeur général du carnaval laurentien, on a présenté une tuque et une ceinture fléchée à Maurice Richard, qui a accepté le cadeau. Richard a immédiatement porté la tuque et la ceinture fléchée, les emblèmes du carnaval d'hiver laurentien, qui sera présenté du 10 au 20 février prochain à Ste-Agathe.

Richard et les autres joueurs du Canadien ont signé des centaines d'autographes.

L'équipe Rugby a porté son avance à 5 points en première position, en triomphant de son plus proche concurrent, le Golf, dans un match suprêmement contesté.

Douze des trente quilleurs de la Ligue de quilles Sportive de la "Presse" ont réussi des triples de 400 et plus mardi dernier à la salle Moderne. Aimé Dufort a roulé un triple de 499 ratant par une quille son 7e triple de 500 de la saison. Gilles Farly a roulé un triple de 493. Suivent ensuite : Jean-Guy Lazure 435; Gérard Normand 427, Gérard Laberge 426; Jean-Guy Jacques 421; J.-B. Bédard 415; Maurice Lachapelle 410; Jean-Paul Desjardins 402; Claude S.-André, Léo Dupuis et Gérard Champagne avec 400.

RUGBY

L. P. Dupuis	136	133	131—	400
G. Normand	126	144	157—	427
G. Pelletier	128	84	131—	341
R. Bourgault	109	137	115—	361
G. Laberge	163	117	144—	428
Total	662	615	674	1951

GOLF

R. Gauthier	128	111	105—	344
L. Laberge	69	71	152—	292
A. Morin	146	138	107—	391
J.-P. Desjardins	112	122	168—	404
A. Dufort	196	156	147—	499
Total	651	598	679	1923
Rugby 5, Golf 2.				

BASEBALL

R. Raymond	93	106	81—	280
A. Ducharme	85	84	64—	233
A. Prézeau	112	103	115—	330
G. Champagne	119	127	154—	400
J. Lachance	125	111	112—	348
Total	534	531	526—	1591

TENNIS

A. Laberge	106	138	111—	353
M. Gendron	129	125	133—	387
M. Turnblom	106	160	122—	388
R. Coulombe	129	116	114—	359
C.-St-André	149	133	118—	400
Total	619	672	598—	1889
Tennis 7, Baseball 0.				

POLO

F. Montreuil	110	117	88—	315
M. Perreault	130	109	103—	342
J.-G. Lazure	141	164	130—	435
E. Gilbert	116	132	95—	343
J.-B. Bédard	129	162	124—	415
Total	626	684	540—	1850

BOXE

L. Comte	79	92	125—	296
J.-G. Jacques	114	166	141—	421
J.-P. Renaud	135	100	93—	328
M. Lachapelle	144	85	181—	410
G. Farly	164	179	150—	493
Total	636	622	690	1948
Boxe 5, Polo 2.				

CLASSEMENT DES EQUIPES

CLUB	pg	pp	pts	quilles
Rugby	33	15	81	29800
Golf	32	16	76	30611
Tennis	25	23	66	28890
Polo	24	24	63	28736
Baseball	22	26	56	28206
Boxe	19	29	55	28824

Les dix meilleurs

A. Dufort	48	7431	154.39
G. Farly	30	4384	146.4
C. St-André	45	6333	140.13
G. Laberge	48	6518	135.36
J.-P. Desjardins	27	3650	135.5
G. Normand	48	6475	134.43
J.-B. Bédard	36	4836	134.12
M. Lachapelle	42	5538	131.36
G. Champagne	42	5510	131.13
J.-P. Dupuis	39	5041	129.10

Prochaines rencontres

Tennis vs Polo
Boxe vs Golf
Baseball vs Rugby

Deux nouveaux trophées pour les joueurs junior

Hamilton, 15. (PC) — Les Red Wings de Détroit de la Ligue Nationale ont donné deux nouveaux trophées aux clubs juniors de l'Ontario. Les Red Wings ont donné les trophées James Norris, père, et Jack Adams au club Hamilton de l'Ontario Hockey Association. Le trophée Norris sera donné au meilleur joueur de défense, tandis que le trophée Adams sera décerné au meilleur joueur d'attaque défensif.

De nouveaux règlements adoptés prochainement dans le Big Four

Toronto, 13. (PC) — Le touché converti de sept points au lieu de six sera probablement le prochain règlement américain à faire son apparition dans le football canadien.

Ceci est indiqué aujourd'hui par le résultat d'une enquête conduite par la Presse Canadienne auprès des directeurs de clubs, des instructeurs et des joueurs des équipes du Big Four et de la Conférence de l'ouest, sur les principales différences de règlements entre le football canadien et américain.

La plupart se sont prononcés en faveur du système de pointage américain, alléguant qu'il n'est pas juste que deux placements, au jeu canadien, comptent pour autant de points qu'un touché converti.

Un tel changement sera certainement discuté à la prochaine réunion annuelle du Big Four, à Montréal, samedi prochain, et à celle de la Conférence de l'Ouest, à Calgary, le 22 janvier.

Si les deux lignes s'entendent sur ce changement dans le système de pointage, c'est-à-dire sept points au lieu de six pour un touché converti, il sera probablement proposé de façon officielle à la réunion annuelle de la Canadian Rugby Union, à Vancouver, en mars prochain.

Cette idée de changer la valeur d'un touché converti — cinq points pour le touché et un point pour le converti — n'a jamais été étudiée sérieusement par le comité des règlements de la CRU, mais il semble que le temps soit venu de faire une telle étude.

L'enquête indique également que les instructeurs et les joueurs américains sont unanimes dans leur opinion que le jeu américain serait grandement amélioré et serait plus intéressant s'il adoptait ce règlement canadien du point unique, que ce soit le rouge ou le botté à la ligne de fond. Joueurs et instructeurs sont d'avis que l'adoption de ce point fournirait plus d'action et contribuerait à éviter les parties nulles.

Autres changements

L'enquête indique de plus que :

1. La majorité est en faveur d'accorder plus d'ampleur au règlement canadien du blocage, mais pas au point de favoriser la pratique illimitée de bloquer, comme aux Etats-Unis.

2. Que le Canada devrait adhérer à son règlement de trois essais au lieu de quatre, comme dans le système américain.

Ceux qui se sont prononcés en faveur du touché à six points ont expliqué qu'il n'est que juste qu'une équipe qui se "rend jusqu'au bout" obtienne plus de points qu'une autre qui s'est fait arrêter deux fois près de la ligne de touché mais a pu botter deux placements parce qu'elle a un spécialiste en bottés sur son alignement.

Deux instructeurs de l'Ouest, Frankie Filchock des Roughriders de la Saskatchewan, et Annis Stukus, des Lions de la Colombie-Britannique, se sont prononcés en faveur du règlement actuel. Le Dr Beattie Martin, président du club de la Saskatchewan, et Vic Obeck, vice-président des Alouettes, ont également partagé l'avis de Stukus et de Filchock. Le reste de ceux qui ont été interrogés sont en faveur du règlement de sept points pour un touché converti.

Frank Clair, instructeur des Argonauts de Toronto, s'est prononcé en faveur d'un touché de six points mais il a exprimé l'opinion que le converti devrait être aboli. Ceci porterait les équipes à botter pour le point unique et rendrait le jeu plus intéressant," a-t-il ajouté.

Tous les instructeurs du Big Four, y compris Doug Walker, des Alouettes de Montréal, se sont prononcés en faveur du système de pointage américain.

Opinion de Montgomery

Ken Montgomery, ex-président des Eskimos d'Edmonton, a déclaré, en expliquant son opinion "strictement personnelle", qu'il est "quelque peu ridicule qu'une équipe, alignant un botteur boiteux et se trainant du banc au milieu du terrain, n'ait qu'à se rendre jusqu'à la ligne des 40 verges pour lui faire botter des placements tout l'après-midi.'

Les opinions ont été partagées sur la question du blocage. Le règlement canadien permet à tous les joueurs de ligue et au voltigeur — ce dernier à l'extérieur de la ligne de mêlée — de bloquer à dix verges au-delà de la ligne. Le blocage illimité n'est permis que sur le retour des bottes de mise au jeu.

Obeck et Frank Clair ont déclaré qu'ils seraient en faveur du blocage sans limite pour le retour de bottés au jeu et pour les interceptions de passes. Walker s'est prononcé en faveur du blocage illimité tandis que la moitié de tous les instructeurs professionnels se sont déclarés d'avis que tous les joueurs de l'équipe à l'attaque devraient avoir le droit de bloquer à dix verges au-delà de la ligne de mêlée.

Les Rangers parviennent à vaincre le Chicago par 6-2

Chicago, 15. — Une maigre foule de 3,360 personnes a assisté à une nouvelle défaite des Black Hawks de Chicago, hier soir, ici alors que les Rangers sont venus les vaincre par 6 à 2 pour remporter ainsi leur deuxième victoire en 22 joutes.

Cette victoire des Rangers n'était que leur deuxième en 22 parties. Les détenteurs de la cinquième place du circuit avaient de plus été tenus à un seul but dans leurs trois dernières parties, avant leur triomphe d'hier soir.

Andy Bathgate a compté deux des buts des Rangers. Les autres buts des New-Yorkais ont été réussis par Bob Chrystal, Edgar Laprade, Paul Ronty et Danny Lewicki.

Les compteurs de Chicago ont été George (Red) Sullivan et Harry Watson.

Les Hawks n'ont cependant pas été battus passivement. Ils ont lancé 50 fois contre Lorne Worsley. Al Rollins n'a eu que 20 lancers à bloquer dans la cage du Chicago.

New-York — Buts: Worsley; défenses: Gadsby, Chrystal, Howell, Evans; avants: Lewicki, Raleigh, Prentice, Ronty, Laprade, Guidolin, Bathgate, Popein, Howe, Conacher.

Chicago — Buts: Rollins; défenses: Stanley, Martin, Mortson, Hollingworth; Mosienko, Mickoski, Jankowski, McIntyre, Prystai, Toppazzini, Creighton, McCormack, Wilson.

Arbitre: Jerry Olinski; juges de lignes: George Hayes, Bill Morrison.

PREMIERE PERIODE

1—New-York, Bathgate :33
Punitions: Bathgate 2:03, McCormack 4:43, Chrystal 10:44, Mickoski 19:32.

DEUXIEME PERIODE

2—New-York, Chrystal (Laprade) 12:16
3—Chicago, Sullivan (Watson, Litzenberger) 18:38
Punitions: Guidolin 3:20, Mortson 5:37, Stanley 11:54, Evans 16:18, Mortson 19:50.

TROISIEME PERIODE

4—Chicago, Watson (Sullivan) 2:33
5—New-York, Laprade (Popein, Chrystal) 8:32
6—New-York, Ronty 12:31
7—New-York, Lewicki (Ronty) 17:39
8—New-York, Bathgate (Chrystal) 18:48
Punitions: Toppazzini 7:32, Martin 12:37.

Worsley	18	14	18—	50
Rollins	7	4	9—	20

Robinson est sous contrat

L'excellent athlète des Dodgers accepte une légère diminution de salaire.

Brooklyn, (PA) — Jackie Robinson a signé son contrat pour la saison 1955 avec les Dodgers de Brooklyn, à la suite d'une brève conférence avec le vice-président E.J. (Buzzie) Bavasi.

L'excellent athlète de couleur, qu'on disait prêt à faire la grève en guise de protestation contre une réduction de 25 pour cent sur son salaire de $40,000 l'an dernier, a fait une visite surprise aux bureaux des Dodgers hier matin et a accepté les conditions du club après avoir discuté 15 minutes avec Bavasi.

Les conditions de salaire n'ont pas été révélées mais on a cru comprendre que Robinson avait accepté une légère diminution, soit d'environ $2,500, ce qui réduirait son salaire à $37,500. Ni Robinson ni la direction des Dodgers n'ont voulu dévoiler les chiffres mais Robinson a dit qu'il était "très satisfait".

Même s'il a frappé pour plus de .300 pour la sixième saison consécutive, Robinson n'a pas connu l'une de ses meilleures saisons en 1954. Harassé par les blessures au cours de tout l'été, Robinon a joué dans seulement 124 parties et à plusieurs reprises à titre de frappeur de relève. Sa moyenne au bâton était impressionnante à .311, même si son total de coups de circuit est tombé à 15 et son total de points produits a glissé à 59.

Robinson a donné des preuves qu'il ralentissait puisqu'il a réussi à voler seulement sept buts en 10 tentatives. Par contre, il a prouvé qu'il pouvait être très utile en évoluant à trois positions différentes. Il a joué 74 parties au champ gauche, 59 au troisième but et quatre au deuxième coussin en dépit de blessures aux genoux et à la cheville gauche.

Robinson est passé aux Dodgers comme un premier-but en 1947 et à six reprises a été nommé sur l'équipe d'étoiles dont cinq fois au poste de deuxième but et l'an dernier, au poste de voltigeur de gauche.

Il est l'un des rares joueurs à posséder une moyenne à vie, au bâton, de plus de .300 et seul Pee Wee Reese avec 205 buts volés se classe devant lui chez les joueurs actifs. Robinson en compte 173 à son actif.

Avec les AMATEURS

Eliminatoires dans la Ligue des Ecoles Supérieures

Après avoir été inactif pendant quatre semaines dû à la période des fêtes, la ligue de hockey des écoles supérieures reprend ses activités demain après-midi, à l'auditorium de Verdun. La saison régulière s'est terminée avec trois clubs en première position, le Richard, le St-Viateur et le Chomedey, soit 15 points chacun mais le Richard se vit décerner le championnat à cause du plus grand nombre de buts comptés durant la cédule régulière de la ligue. St-Stanislas, St-Henri et Le Plateau respectivement en 4e, 5e et 6e position.

Demain après-midi marquera le début des séries éliminatoires. Les six clubs de la ligue participeront aux quarts de finale qui seront disputées en trois joutes consécutives soit les 16, 23 et 30 janvier. A la fin de cette série les clubs qui termineront en 5e et 6e position seront éliminés, les quatres autres se disputeront les semi-finales.

La première joute au programme mettra aux prises le Richard et le S.-Stanislas. Durant la saison régulière, les deux clubs se sont rencontrés deux fois et le Richard a défait le S.-Stanislas par deux blanchissages. Vu que les porte-couleurs du Frère R.-F. Achille n'ont sorti de leur léthargie qu'au milieu de la saison puisqu'ils ont terminé en 4e position, ils pourraient certainement nous causer des surprises. Il y aura un beau duel de gardiens de buts en Valiquette du Richard et Norman du S.-Stanislas. Tandis que les Roy, Leduc, Lamarche, Jeanneau du Richard et les Laflèche, Renaud, Sylvestre, Lavigne et Desfossés, du S.-Stanislas, évolueront à l'attaque.

S.-Viateur et S.-Henri se feront face dans la deuxième joute. Le S.-Viateur a remporté les deux joutes disputées contre le S.-Henri durant la saison régulière. Le R. F. Albert Deslauriers compte sur la tenue de ses Doyle, Roy, Leblanc, Amyot, Cyr et tous les autres joueurs de son équipe pour remporter trois victoires consécutives sur le S.-Henri. Mais le S.-Henri aura certainement son mot à dire puisque les protégés du R. F. Joseph sont très combatifs.

Dans la troisième et dernière joute au programme, le Chomedey rencontrera le Plateau. Le Plateau fut défait à deux reprises quand il a rencontré le Chomedey pendant la saison régulière. Le puissant Chomedey habilement piloté par le R. F. Denis aura certainement la tâche facile puisque le Plateau n'a remporté qu'une seule victoire au cours de la cédule régulière de la ligue.

Festival du Catholic High, le 28 janvier

C'est vendredi soir, le 28 janvier, à 7.30 p.m., qu'aura lieu au Forum le 17e Festival annuel du Catholic High School.

Les préparatifs pour cette grande fête vont déjà bon train et plusieurs attractions intéressantes sont au programme.

L'attraction principale sera la partie traditionnelle entre le Mont-Saint-Louis et le Catholic High pour le trophée Rév. J. J. Stanford, présentement détenu par le M.-S.-L.

Les élèves des écoles locales de la quatrième à la neuvième année sont éligibles dans les courses pour garçons pour le trophée T. P. Gorman accordé pour le meilleur total de points des écoles. Les représentants de l'école Chomedey de Maisonneuve ont remporté ce trophée l'an dernier.

En plus des différentes compétitions de hockey et de courses, plusieurs attractions supplémentaires de patin de fantaisie, de comédie et de vaudeville seront au programme.

Le Grenadier Guard bat McGill 11 à 8

Dans la Ligue de baseball militaire à l'intérieur, le club du Régiment de Maisonneuve a remporté une éclatante victoire de 10 à 1 sur les porte-couleurs de la Marine. Dans l'autre joute, le Grenadier Guard a eu raison du McGill par 11 à 8.

Pour le Régiment de Maisonneuve, Mailas a été le lanceur gagnant avec 17 retraits au bâton et il a alloué seulement 4 coups sûrs. Vézina et Leith ont tous deux réussi un coup de circuit et 4 coups sûrs en cinq apparitions au bâton pour les vainqueurs. Tyler, de la Marine, s'est grandement signalé à la défensive.

Rodomar a été crédité de la victoire pour le Grenadier Guard en lançant une partie de cinq coups sûrs. Castonguay et Piper ont tous deux frappé cinq fois en lieu sur pour les gagnants tandis que Grant a réussi 3 hits en 4 voyages au bâton pour les perdants. Grant a été débité de la défaite.

Rimmer rejette l'invitation

Guelph, 15. (PC) — Richard Rimmer, champion junior canadien de patinage artistique, a dit qu'il n'accepterait pas de représenter le Canada aux championnats mondiaux à Vienne, en février, à cause de ses études.

L'étudiant de high school âgé de 16 ans a dit que son ascension au championnat junior, l'an dernier, lui avait coûté une année d'études. Il a ajouté toutefois, qu'il espère être invité aux Olympiques de 1956.

Les clubs C.N.R. et Vickers vainqueurs

Le club Dow, qui était demeuré invincible au cours de la première moitié de la présente saison de hockey, n'a pas connu le même succès depuis le début de l'année 1955. Ce club a subi sa 2e défaite en autant de joutes cette année, en baissant pavillon au compte de 4 à 3 devant le club C.N.R. hier. Callahan a compté deux buts pour les perdants en plus de mériter un assist. Dave Molson, Bowman, McManamon et Laporte furent les vedettes des vainqueurs, lors de la joute initiale du programme double hebdomadaire de la Ligue de hockey Montréal à l'Auditorium de Verdun.

Dans la deuxième partie, le Canadian Vickers a défait les Braves de Beauharnois. Landry et le joueur de couleur Mannie McIntyre ont compté les buts du Vickers. Benoit a compté le but du Beauharnois sur une passe Peanut Richard.

Le congrès national de la raquette à Lévis en février

Lévis, 15. — Le congrès national des raquetteurs aura lieu à Lévis, les 26 et 27 février prochains, a annoncé un porte-parole du club de raquetteurs "Le Voltigeur de Lévis", hier.

Les membres de ce club se rencontreront dans une assemblée, vendredi prochain, afin de préparer le programme du congrès qui marquera le 70e anniversaire de la fondation du club.

Plusieurs centaines de raquetteurs représentant sept clubs de raquetteurs de la ville de Québec ont paradé dans les rues de la vieille capitale, hier. La parade était l'un des événements au programme du carnaval d'hiver de Québec.

Pas moins de 250 raquetteurs se rendront à Cornwall demain. Des courses en raquettes et des marches forcées pour hommes et pour dames seront présentées.

Joseph Dubé du club des Francs Amis, vainqueur de la marche forcée Adhémar Tremblay, l'un des favoris pour gagner la marche de demain aura probablement beaucoup d'opposition du jeune Régent Cuillerier. Eugène Clouette, ancien champion coureur et marcheur en raquettes prédit que Cuillerier est le futur champion marcheur en raquettes dans la province de Québec et au pays. Dimanche dernier, Cuillerier était deuxième à une cinquantaine de pieds de Dubé quand les lacets de ses raquettes se sont brisés, le forçant à abandonner la marche au début du dernier demi-mille.

Léo-Paul Beaulieu et Denis Mayville, les deux hardis raquetteurs de Sherbrooke, ont commencé leur randonnée de 229 milles en raquettes hier. Beaulieu et Mayville devaient trouver un gîte à Magog, soit 14 milles de Sherbrooke hier soir. Ils sont attendus à Montréal mercredi et à Ottawa le 26 janvier, soit deux jours avant le début du congrès international de la raquette dans la capitale canadienne.

Le Canada participera aux jeux pan-américains en 1955 à Mexico

Ottawa, 15. — Le Canada sera représenté aux jeux pan-américains pour la première fois cette année à Mexico. C'est la décision prise par le comité des sports du Canada.

Melville Rogers, d'Ottawa, a été réélu président du comité.

COMMANDEZ UN CHRIS-CRAFT EN 1955

L'entière production de Chris-Craft s'est écoulée avant le 1er mai en 1954. Il en sera sûrement ainsi en 1955 si on s'en rapporte aux commandes déjà en carnet. Commandez maintenant afin d'éviter tout désappointement. Un léger dépôt suffit. Grande variété de modèles, nouveaux et élégants, au choix. Faites venir dépliant et prix afin de commander à temps pour la saison prochaine le modèle Chris-Craft de votre choix. Ecrivez ou téléphonez dès aujourd'hui.

NElson 5-3916

Boulanger Yacht & Machine Works, Inc.

2225 rue ST-JOSEPH, Lachine, Qué.

"SANS CELA, AUCUNE CÉLÉBRATION N'EST COMPLÈTE. C'EST LA NOUVELLE ÉTIQUETTE DE LA LABATT '50'"

John Labatt III ayant gagé avec son frère qu'il produirait une nouvelle bière pour célébrer son 50ème Anniversaire, réalisa la Labatt '50'—plus légère, plus moelleuse—que tant de gens préfèrent.

'50', une bière fameuse pour fêter une occasion joyeuse . . . plus légère, plus moelleuse, elle a une belle couleur dorée et le piquant voulu pour donner plus d'entrain à toute réunion et assurer un heureux lendemain. Ayez de la Labatt '50' pour la prochaine Occasion Spéciale que vous fêterez ! A propos, pourquoi ne pas transformer tout bonnement la soif en source d'agrément ! Prenez une '50' bientôt.

Labatt—n'y a rien qui la batte!

LA JOUTE CANADIEN JR-FRONTENAC ARRÊTÉE 31 SECONDES AVANT LA FIN

L'arbitre arrête la partie à cause de plusieurs batailles

L'arbitre Ken Mullins décerne des punitions de match à Pat Presley et au gardien de buts Jacques Marcotte du Frontenac. — Le Canadien gagne 6-2.

S.-Jean, Qué., 15. (PC) — Les Canadiens de Montréal ont défait hier soir les Frontenacs de Québec au compte de 6-2 dans une joute de la Ligue Junior de Québec qui a dégénéré en bagarre générale et a dû être arrêtée 33 secondes avant la fin du temps réglementaire.

Les joueurs des deux équipes en sont venus aux coups dans une troisième période qui a suivi un deuxième engagement très paisible au cours duquel aucune punition ne fut imposée. Pat Presley, de Québec, a commencé le bal en protestant trop vigoureusement auprès de l'arbitre Ken Mullins contre une punition mineure. Il se vit décerner une punition de match pour mauvaise conduite.

Un peu plus d'une minute plus tard, à 18:26, Léo Amodio, également de Québec, se fit imposer une autre punition de mauvaise conduite pour avoir "hurlé" en direction de l'arbitre. Jacques Marcotte, le gardien de buts des Frontenacs se mit en frais de venir lui aussi protester, mais il changea d'avis en entendant les huées des spectateurs. Il prit plutôt la direction de la bande où il se mit à jouer du bâton dans la foule qui s'était rendue à l'aréna du C.A.R.C. pour assister à la partie. Il se vit imposer une punition de mauvaise conduite et une autre de match avant d'être escorté par l'instructeur Phil Watson hors de la patinoire.

Jean-Guy Huneault, sans jambières ni protecteur spécial, prit la place de Marcotte dans les buts. Le jeu venait à peine de recommencer que Bill O'Ree, des Frontenacs, se mit à se battre avec Longarini, des Canadiens. Puis, dans le temps de le dire, ce fut Henri Richard contre Junior Langlois, Neal Burke contre Huneault et O'Ree contre une couple d'autres, ayant déjà terrassé son adversaire.

Incidemment, le meilleur compteur des Canadiens fut André Pronovost, avec deux buts. Les autres compteurs des Montréalais ont été Forbes, Warren Hynes, Claude Vinet et Richard. Fred Carter et Jacques Gagné ont compté les buts des Frontenacs.

Québec — Buts: Marcotte; défenses: Harbinson, Amadio, Langlois, Presley, Huneault; avants: Rousseau, Désy, Gagné, Bouchard, Carter, O'Ree, Lagacé.
Canadien — Buts: C. Pronovost; défenses: Ruel, Longarini, McNiff, O'Reilly; avants: Burke, Kennedy, Richard, Atwell, Konyk, Laforge, Vinet, Fleming, Hynes, Anabelle, A. Provost.

PREMIERE PERIODE

1—Canadien, Kennedy		11:50
2—Canadien, Hynes (A. Pronovost, Atwell)		13:01
3—Canadien, A. Pronovost (Konyck)		15:44

Punitions: Rousseau 0:38, Richard 0:38, Langlois 1:05, Kennedy 7:46, Presley, deux mineures, 8:06, A. Pronovost 8:06, O'Reilly 10:15.

DEUXIEME PERIODE

4—Québec, Carter (Huneault, Gagné)	8:12

Aucune punition.

TROISIEME PERIODE

5—Canadien, Vinet (Richard, Konyk)	0:35
6—Québec, Gagné (Carter, Amadio)	5:11
7—Canadien, A. Pronovost (Atwell, O'Reilley)	13:14
8—Canadien, Richard (Pronovost)	17:41

Punitions: McNiff 8:43, Burke 17:02, O'Ree 17:02, majeure 19:27. Presley mineure et mauvaise conduite 17:10, Amadio mauvaise conduite 18:26, Marcotte mauvaise conduite et match mauvaise conduite 18:26, Longarini majeure 19:27.
(Joute arrêtée à 19:27).

Le SKI

Occasions pour les skieurs

Deux séjours de fin de semaine "tous frais compris" au Château Frontenac, à Québec, seront offerts cet hiver aux skieurs montréalais, tel qu'annoncé aujourd'hui par M. R. A. Mackie, gérant général du service des hôtels au Pacifique Canadien.

Ces séjours spéciaux comprennent le transport par train de Montréal à Québec et retour, le transport de la gare du Palais au Château Frontenac à l'aller et au retour, la chambre pour deux nuits, tous les repas et le transport vers les pentes de ski du Lac Beauport, à 12 milles de l'hôtel, et retour au Château Frontenac. Des taux spéciaux sont offerts pour les enfants de moins de 14 ans.

Les séjours "tous frais compris" pour les amateurs de sports d'hiver auront lieu du 4 au 6 février, ainsi que du 4 au 6 mars. Les skieurs partiront de Montréal pour Québec par le train quittant la gare Windsor à 7 h. 10 p.m., le vendredi, pour arriver à Québec à 11 h. 10 p.m. Au retour, le voyage se fera par le train qui part de Québec à 6 h. p.m., le dimanche, pour arriver à Montréal à 10 h. 10 p.m.

Après être revenus en autobus du Lac Beauport au Château Frontenac, les visiteurs pourront se rendre au local du club Ski Hawk, ou participer à de nombreuses autres activités autour de l'hôtel. Ils pourront ainsi utiliser la patinoire ou la fameuse glissoire de toboggan du Château.

E. P. Taylor achète 5 chevaux en Angleterre

Londres, 15 — (PC) Le riche sportsman E.P. Taylor a fait l'achat de cinq poulains en Angleterre pour une somme d'environ 20,000 livres sterling. Un Londonien a confirmé l'achat mais a refusé de dévoiler les noms des chevaux. On apprend que les chevaux de Taylor seront entraînés par Ron Smyth et qu'ils seront inscrits dans des courses en Angleterre.

A Toronto, on a appris que les chevaux achetés sont Go, une pouliche de deux ans; Mythical, Royal Ferry, Solarity et So Right.

Avec nos AMATEURS

AUJOURD'HUI

LIGUE LAURENTIENNE

S.-Laurent à Verdun.
S.-Vincent à S.-Eusèbe.

LIGUE METROPOLITAINE

N.-D.-G. à Parc Extension.
Maisonneuve à Roussin (Forum).

DEMAIN

LIGUE LAURENTIENNE

S.-Laurent à Laval (Laval).

LIGUE METROPOLITAINE

Maisonneuve à Roussin, (Roussin) 3 h.
Lakeshore à Lachine, (Lachine) 2 h.
Parc Extension à Verdun, (Forum) 7h.30.
N.-G. à Hochelaga.

HIER

LIGUE COMMERCIALE

S.-Arnault 11, C.N.R. 6.
S.-Laurent 3, Terry 7.

LIGUE MONTREAL

C.N.R. 4, Dow 3.
Vickers 2, Beauharnois 1.

LIGUE COMMERCIALE

Meilleurs compteurs	B.	A.	Pts	Pun.
Blouin (St-Arnault)	8	8	16	13
Bourgeois (St-Arnault)	3	13	16	8
Desautels Y. (St-Arn.)	8	6	14	0
Colletta (CPR)	5	9	14	7
Desautels (St-Arnault)	5	9	14	0
Heaney (CPR)	6	6	12	15
Bagshaw (Terry Mach.)	4	6	10	2
Vérina (St-Arnault)	4	6	10	14
Périllard (St-Arnault)	3	7	10	4
Mudie (Terry Mach.)	5	3	8	4

Gardiens de buts	J	PA	BE	Moy.
Gaignery (St-Laurent)	6	14	0	2.3
Bergeron (St-Arnault)	7	21	0	3.
Cadieux (CPR)	7	24	1	3.4
Laforest (Terry Mach.)	6	25	0	4.1
Dion (CNR)	6	41	0	6.8

POSITION DES EQUIPES

	J	G	P	N	P	C	Total
St-Laurent	6	4	0	2	23	14	10
St-Arnault	7	4	1	2	41	21	10
CPR	7	2	4	1	29	24	5
Terry Mach.	6	2	3	1	20	25	5
CNR	6	1	5	0	12	41	2

LIGUE ST-VIATEUR

	J	G	P	N	P	C	Pts
Deschênes	10	6	4	0	30	33	12
Mont. Forged	10	5	4	1	51	37	11
Bienville	10	4	5	1	40	45	9
St-Philippe	10	4	6	0	54	58	8

Avec le club d'étoiles

ACHILLE CORBO, le gardien de buts du club Police Jr, qui sera dans les filets de l'équipe d'étoiles de la Ligue Laurentienne contre le Canadien Jr, le 12 février, à l'aréna S.-Laurent.

Problème pour le comité olympique

Melbourne, 15. (PA) — Les pistolets apportés ici par les concurrents pour les concours de tir lors des Jeux Olympiques de 1956 seront peut-être saisis, a déclaré, hier, un porte-parole de la police.

La déclaration a suivi la saisie d'un pistolet utilisé pour les départs lors des deux derniers Jeux Olympiques. On a expliqué que le tir comme sport est illégal à Victoria.

Le même personnage a déclaré qu'un amendement devra être apporté à la loi concernant les armes à feu avant que les pistolets pour les Jeux Olympiques puissent être importés et "je ne vois pas pourquoi cela devrait être fait".

A cause de la loi australienne concernant les animaux, les concours hippiques des prochains Jeux Olympiques ont été transférés à Stockholm.

Les organisateurs des Jeux Olympiques ici ont refusé de faire tout commentaire au sujet de l'affaire.

Contre le De LaSalle

MACK ZUNDER, ci-haut, est l'un des brillants joueurs de l'équipe de ballon au panier d'Ottawa qui affrontera le club De LaSalle, ce soir, au gymnase du Catholic High School, rue Durocher. Les Shaffers d'Ottawa rencontreront aussi les Blues de la Y.M.H.A. demain, à 3 h. 30 p.m.

2 joutes pour le De LaSalle

Le club du Mont S.-Louis affronte un club d'Ottawa et le Plattsburg, N.-Y.

Le club De LaSalle, qui a bien débuté dans la nouvelle Ligue Internationale de ballon en triomphant du club de la Y.M.H.A. par 76-60, mercredi soir lors de l'ouverture du Big Four, au Mont S.-Louis, ne dormira pas sur ses lauriers, en fin de semaine, puisqu'il jouera une partie d'exhibition ce soir, contre le Shaffer d'ttawa, au gymnase du Catholic High School, rue Durocher, et demain une partie de ligue contre le Champlain N.Y.

La joute contre le club d'Ottawa sera hors-concours, mais revêt un intérêt bien particulier, parce que c'est le même club de la Capitale qui avait éliminé le De LaSalle, l'an dernier, par un point, dans les éliminatoire pour le championnat du Canada.

Demain après-midi, ce sera la 1ère joute de ligue d'un club américain, cette saison, alors que le Champlain visitera le De LaSalle, au gymnase du Mont S.-Louis.

Les amateurs du beau jeu de ballon au panier seront donc servis à souhait en fin de semaine, et devraient se rendre en foule, au Catholic High, samedi soir, et au Mont-Saint-Louis, dimanche après-midi.

La direction du club De LaSalle est heureuse d'annoncer que le fameux joueurs de football, Doug Mcnichol, 6'6", et considéré comme le meilleur joueur de centre du Canada pour le ballon au panier, a signé un contrat pour les Lasalliens et dès que son genou, blessé lors de la joute pour la coupe Grey, sera guéri il s'alignera sur l'équipe de Jockey Walker.

Wayne Terwilliger et Tipton à Minneapolis

Washington, 15. (PA) — Les Sénateurs de Washington ont annoncé hier la vente du receveur de réserve Joe Tipton et du joueur de deuxième but Wayne Terwilliger au club Minneapolis, de l'American Association. On n'a pas dévoilé le prix de la vente.

Gene Brito retourne avec les Redskins

Washington, 15. (PA) — Les Redskins de Washington ont annoncé que Gene Brito, l'un des meilleurs ailiers défensifs de la National Football League il y a deux ans, rejoindra le club la saison prochaine après une année passée au football canadien. Brito devient ainsi le deuxième joueur des Redskins à retourner au football américain après avoir évolué dans la Conférence de l'Ouest du Canada. L'autre est le quart Eddie LeBaron, qui a déjà signé son contrat pour 1955.

LeBaron et Brito ont tous deux joué pour les Stampeders de Calgary la saison dernière sous la direction de Larry Siemering, ancien instructeur adjoint des Redskins. Siemering a été congédié par les Stampeders.

Ezzard Charles fera face à Charley Norkus

New-York, 14. (PA) — Ezzard Charles, l'ex-champion mondial des poids lourds, et Charley Norkus, aspirant au titre de Rocky Marciano, se rencontreront dans un combat de 10 rondes qui sera disputé au Madison Square Garden de New-York, le 18 février prochain, a annoncé, hier le promoteur Jim Norris. La rencontre sera télévisée et radiodiffusée.

Charles, l'aspirant numéro trois — derrière Nino Valdes et Don Cockell — ne s'est pas battu depuis sa défaite par knockout en huit rondes, aux mains de Marciano, en septembre dernier.

Norkus, 10e dans la liste des aspirants vient de remporter trois victoires consécutives. Il a battu Cesar Brion, Charlie Powell, par k.o. en sept rondes, et Roland La Starza par décision, le 1er décembre dernier.

Lutte furieuse entre un loup et deux trappeurs

Lac du Bonnet, 15. (PC) — Deux trappeurs de la région du Lac du Bonnet dans l'est du Manitoba ont gagné un combat sans arme contre un loup.

Armés d'une pique à glace, les deux hommes, Bill Buckmaster et Fred Plant, ont lutté et ont ensuite poignardé l'animal à mort, dont la fourrure, une fois dépecée mesurait six pieds. Les deux trappeurs ont déclaré que le loup avait attaqué Plant et que Buckmaster était venu à son aide avec sa pique à glace.

Bobby Sturgeon nommé gérant

Philadelphie, 13. (PA) — Bobby Sturgeon, ancien joueur d'arrêt-court des Cubs de Chicago de la Ligue Nationale, a été nommé gérant du Salt Lake City, club ferme des Phillies dans la Ligue Pioneer de classe "C". Sturgeon a signé un contrat d'un an. Agé de 36 ans, Sturgeon était gérant des Eskimos d'Edmonton de la Ligue Internationale de l'Ouest. A Salt Lake City, Sturgeon remplacera Charles Gassaway.

ENTRE NOUS

"Mon match avec la vie", par Georges Carpentier

A l'instar des Cochet, Borotra, Brugnon qui ont illustré une période glorieuse du tennis en France, Georges Carpentier a été le centre d'une époque florissante de la boxe française. Vrai gentleman de l'arène, il est resté longtemps l'idole des foules du monde entier, mais si plusieurs connaissent les principaux échelons de son ascension à la gloire et de son inoubliable défaite aux mains de Jack Dempsey, alors champion, nombreux aussi ceux qui ignorent comment il a gravi la pente abrupte qui mène aux championnats.

Dans un livre intitulé "Mon match avec la vie", l'ancien champion boxeur de France évoque avec beaucoup de fidélité et un grand souci de la sincérité et de la simplicité, sans jamais dramatiser ses meilleurs exploits mêmes, les faits et gestes qui ont précédé et accompagné sa carrière pugilistique, les sentiments qui l'ont animé à chacune des phases de cette ascension.

Né de famille simple, pauvre, Carpentier a grandi comme tant d'autres enfants: avide d'action, turbulent, enthousiaste, mais candide et de constitution apparemment frêle. A ces débuts humbles, il doit peut-être toute la gloire de sa carrière pugilistique, puisque à cause de ces déficiences apparentes il doit apprendre très jeune à se défendre. Il y réussit tellement bien, cependant, que bientôt il passe à l'attaque. Une bataille avec des écoliers lui vaut alors l'attention d'un professeur de gymnastique français. Et ce sont, très jeune, les préparatifs d'une fructueuse carrière sportive.

Depuis son enfance dans le coron d'un centre minier jusqu'aux étapes de son étonnante carrière de boxeur, Georges Carpentier se prépare à faire de la boxe non seulement un gagne-pain, mais un art. S'il soigne grandement sa condition physique, il observe et donne à sa façon de boxer une précision, une élégance et une variété de style qui en font plus qu'un métier.

Carpentier aima la boxe follement et on le comprend lorsqu'il évoque le long entraînement qu'il a dû subir, les séances de boxe fantôme, les quotidiennes marches ou courses à pied, les exercices de saut à la corde, la culture physique et cette apparente timidité qu'il avait réussi à faire disparaître complètement dans une arène.

"Mon match avec la vie", édité par Flammarion, de Paris, est non seulement un livre de mémoires où Carpentier évoque avec beaucoup de fraîcheur d'esprit les étapes de sa carrière et les détails des événements marquants de sa vie, mais est une image de ce que fut la boxe dans le premier tiers de siècle.

Champion de France dès l'âge de 15 ans, plusieurs fois champion d'Europe et de toutes catégories, champion du monde des mi-lourds, Carpentier est demeuré modeste dans le triomphe comme dans la défaite du mémorable combat contre Dempsey, celui que l'on a qualifié de "combat du siècle."

Le fameux pugiliste français a su tirer profit de ses victoires comme de ses défaites, si rares fussent-elles. C'est ainsi, qu'en parlant de son combat contre Dempsey, il écrit: "Une taille et un poids insuffisants m'imposaient des limites que je ne franchirais plus."

Comme tant d'autres boxeurs, devenu plus à l'aise et sur le point d'abandonner la boxe, pour laquelle il éprouve moins d'affection, il exprimait ce sentiment bien compréhensible: "Ma défaite devant Dempsey mit un terme à mes ambitions sportives." Puis cette autre réflexion non moins juste: "La boxe professionnelle est un métier qui exige trop de privations quotidiennes pour se passer du stimulant de la nécessité. Cette fortune que j'avais gagnée, j'avais envie d'en jouir."

Même ceux que la boxe ne passionne pas trouveront plaisir et intérêt à lire ces pages écrites avec une simplicité attachante, une grande fidélité à évoquer les faits et émotions vécus. Les considérations sur la boxe moderne, sur les boxeurs d'aujourd'hui et les judicieux conseils aux jeunes pugilistes, qui terminent cet ouvrage captivant, ne valent pas moins une mention honorable.

"Spectacles et Sports"

Le troisième numéro du journal "Spectacles et Sports" publié par le Colisée de Chicoutimi ne cache pas son but publicitaire à l'endroit des Saguenéens de Chicoutimi et son invitation à la population du Saguenay et du Lac St-Jean à encourager un peu plus le club de la Ligue du Québec.

On y trouve cependant des articles d'un intérêt général, tel "Notre sport national a-t-il changé?", "Hockey d'autrefois... hockey d'aujourd'hui", "le Hockey, une école de volonté", etc.

La parution de ce journal souligne de nouveau la situation plus difficile des clubs de plusieurs circuits de hockey et le besoin d'une publicité encore plus soignée. On ne saurait cependant que louer l'initiative de Roland Hebert, gérant du Colisée et instructeur des Saguenéens de Chicoutimi, ainsi que Gérard Duval, publiciste du Colisée.

Bien illustré, le journal est présenté sous des dehors attrayants et contient des faits susceptibles d'intéresser tous les fervents du hockey et surtout ceux de cette région.

Joey Maxim contre le champion Olson

San Francisco, 15. (PA) — Carl "Bobo" Olson, le champion mondial des boxeurs poids moyen, a accepté hier de rencontrer Joey Maxim, l'ex-champion mondial des mi-lourds, dans une rencontre dont les recettes seront versées à une institution de charité. Le titre de Olson ne sera pas en jeu dans cette bataille qui sera disputée au Cow Palace de San Francisco, vers la fin du mois de février.

Le promoteur Bennie Ford, en annonçant la bataille, a déclaré que la question du poids et certains autres détails n'ont pas encore été réglés.

La rencontre sera au profit du centre récréatif Mgr Hanna, pour garçons. Maxim et Olson ne se sont jamais rencontrés.

Deux parties dans la Ligue Militaire demain

Deux joutes seront disputées demain dans la Ligue Militaire de balle molle, alors que le Black Watch, actuellement en 3e place du circuit, rencontrera l'Artillerie, à l'arsenal des Fusiliers avenue des Pins, est, à 1 h. 30 p.m. Le club de l'armée sera en quête de sa 1ère vctoire de la saison, tandis que le Black Watch aura l'occasion de consolider sa position pour une place dans les éliminatoires.

Les Fusiliers Mont-Royal, en tête du circuit, affronteront les 17e Hussars, dans la 2e partie au programme. Cette 2e partie débutera à 3 h. 30.

Birmingham, Alabama — Oscar Pharo, 194 livres, de Birmingham, a battu aux points Buddy Turman, 180 livres, de Tyler, Texas, en 10 rondes.

West Palm Beach, Floride — Rocky Randell, 138 livres, de Tampa, a battu aux points Tony Celano, 138 livres, de Baltimore, en 10 rondes.

Ce que pense un juge de la boxe

Boston, 15. (UP) — Un juge a déclaré dans son rapport que la mort du boxeur poids lourd Eddie Sanders survenue dans l'arène le mois dernier serait un meurtre si la boxe n'était pas un sport permis par la loi dans le Massachusetts.

Le juge Elijah Adlow de la cour municipale a dénoncé en termes très vigoureux l'accident fatal survenu dans l'arène le 11 décembre lors du combat entre le poids lourd nègre de Los Angeles et Willie James de Boston.

Sanders est mort des suites d'une hémorragie au cerveau et de diverses autres blessures à la tête quelques heures seulement après le combat pour le championnat poids lourd de la Nouvelle-Angleterre disputé au Boston Garden.

Le juge Adlow a déclaré que deux médecins examinateurs sont venus témoigner devant lui que l'objectif des boxeurs dans un combat est de porter un coup pour gagner par knockout. Dans leur opinion, un coup de la sorte signifie tout simplement infliger une blessure à la tête de l'adversaire.

" "Ce n'est pas un acte accidentel", a dit le juge. "C'est un acte prémédité, intentionnel qui est non seulement accepté et approuvé par la tradition de l'arène mais qui est prévu et désiré par les sepctateurs."

Ligue de QUILLES LA PRESSE

Lucien Jacques a réussi un triple de 570 pour ainsi abaisser par une quille l'ancien record détenu par P. Bissonnet. Marcel Bissonnet s'est mérité le simple de la soirée, soit 218, suivi de près par R. Beauchesne et son 217 suivi d'un formidable "79". La comptabilité et l'Adressographe conservent toujours la tête de leur section.

Club des "500": Lucien Jacques 570, Marcel Bissonnet 522, Robert Poliquin 500.

Le Club des "400" comprend cette semaine 25 joueurs.

Les prix "Molsons" vont cette semaine à L. Jacques, M. Bissonnet, G. Chartrand et Gaston Jacques.

PHOTO

Handicap	15	15	15— 45
A. Marot	137	135	183— 475
A. Caron	145	124	171— 440
Y. Morin	122	117	106— 345
E. Morin	84	110	144— 338
J. St-Denis	127	118	115— 360
Total	630	639	734—2003

OPERATEURS

Handicap	5	5	5— 15
H.-P. Jacques	111	106	132— 349
M. Jacques	107	150	119— 376
D. Montpetit	106	101	103— 310
R. Jacques	169	150	101— 420
P. Jacques	149	128	124— 401
Total	647	640	584—1871

Photo 2, Opérateurs 2.

IMPRESSION

Handicap	19	19	19— 57
Denis Ouimet	172	92	154— 418
Lucien Emond	123	123	114— 360
Rémi Pilon	178	107	132— 417
Eddy Lahaie	144	146	112— 402
David Langelier	113	118	126— 357
Total	749	605	657—2011

ADRESSOGRAPHE

Handicap	2	2	2— 6
R. Poitras	125	121	144— 390
O. Larivière	99	96	169— 364
W. Taillon	104	118	119— 341
P. Bissonnette	100	102	105— 307
R. Chauvin	126	159	137— 422
Total	556	598	676—1730

Impression 3, Adressographe 1.

COMPO

Handicap	21	21	21— 63
J. Gingras	173	150	127— 450
D. Vanchestein	99	201	97— 397
H. Campeau	146	96	102— 344
R. Corbeil	144	139	128— 411
G. Chartrand	118	132	100— 350
Total	701	739	575—2015

COMPTABILITE

Handicap	—	—	— —
Bissonnet M.	157	147	218— 522
Leclair J.	109	97	143— 349
Leclair R.	84	121	125— 330
Desjardins L.	173	111	130— 414
Cardinal E.	146	185	145— 476
Total	669	661	761—2091

Compo 2, Comptabilité 2.

BUREAU

Handicap	—	—	— —
R. Poliquin	173	162	165— 500
H. St-Aubin	152	166	108— 426
G. Jacques	93	119	157— 369
L. Poliquin	100	153	113— 366
R. Beauchesne	217	135	79— 431
Total	735	735	622—2092

CAISSIERS

Handicap	40	40	40— 120
R. Leblanc	132	122	102— 356
L. Campeau	174	197	118— 489
F. Lacombe	101	121	171— 393
G. Pilon	149	136	150— 435
A. Barré	102	148	146— 396
Total	698	774	727—2189

Bureau 1, Caissiers 3.

COLLECTEURS

Handicap	11	11	11— 33
C. Jacques	139	134	115— 388
Dummy	119	119	119— 357
N. Descheneaux	110	113	187— 410
A. Lebeau	135	160	156— 451
A. Jacques	138	163	174— 475
Total	652	700	762—2114

PRESSIERS

Handicap	35	35	35— 105
Dummy	123	123	123— 369
Dummy	103	103	103— 309
Dummy	113	113	113— 339
A. Turmel	123	105	80— 308
J. P. Dansereau	164	126	163— 453
Total	661	605	617—1883

Collecteurs 3, Pressiers 1.

ROTO

Handicap	25	25	25— 75
G. Sénécal	86	104	115— 305
B. Brodeur	140	115	147— 402
M. Gingras	93	152	147— 392
A. Petit	121	150	152— 423
M. Fedele	169	124	142— 435
Total	634	670	728—2032

ADMINISTRATION

Handicap	25	25	25— 75
F. Guertin	155	120	145— 420
M. Laplante	154	111	136— 401
Dummy	93	93	93— 279
L. Jacques	190	194	186— 570
J. P. Dion	97	133	138— 368
Total	714	676	723—2113

Roto 1, Administration 3.

Position des équipes

SECTION "A"

	G	P	Pts	Total
Comptabilité	31	17	43	32091
Collecteurs	27	21	37	31850
Opérateurs	26	22	35	31863
Compo	25	23	31	31154
Photo	20	28	29	31100
Pressiers	19	29	24	31080

SECTION "B"

	G	P	Pts	Total
Adressographe	28	20	37	31663
Caissiers	24	24	32	31032
Bureau	22	26	31	32095
Impression	22	26	29	31477
Roto	23	25	29	31158
Administration	20	28	27	31106

E. Cardinal	157.1
M. Bissonnet	148.6
P. Jacques	148.3
L. Poliquin	148.2
J. P. Dansereau	145.5
R. Beauchesne	143.2

LE JEU DE DAMES par Chs. Robillard

— AVIS —

Les adeptes de ce jeu sont priés d'adresser leur correspondance au chroniqueur à 4749 Boul. St-Hubert, Montréal 34, P.Q.

PENSEE

Les avares ont le coeur sec, parce qu'ils économisent même leurs sentiments. A. Tournier

FCAD-AIDA

J. Brunet, publiciste, DU. 1-1702

Victoire impressionnante

Devant une assistance d'élite Roma Lavallée a compté le premier point de son match avec Henri Léger. Vers le milieu de la partie, ce dernier a échappé un coup de dames classique que Roma, après une étude sérieuse de la situation, s'empressa d'exécuter. Son jugement et sa vision se sont révélés excellents: il a cédé deux pions pour se procurer une grosse dame et bien que celle-ci soit prise par son adversaire sur une perte également de deux pions, il n'en reste pas moins avec une position avantageuse qui lui permettra par la suite de s'approprier d'une pièce de Léger. En fin de partie Lavallée manoeuvre de façon à augmenter la pression qu'il exerce sur le jeu adverse et Léger, bien que tentant un effort final, doit consentir à payer trop chèrement son passage vers la dame et sa défaite est alors assurée. Une seule erreur ou un unique manque de vision a cancellé le sort de cette partie. Les partisans d'Henri sont fermement convaincus que la malchance s'acharne sur lui et que la loi des moyennes permettra au joueur de Maisonneuve, de faire valoir sa grande expérience.

Deuxième attraction

Le matchh Maheu-Brière semble très balancé. Encore dimanche passé, lors de la 3e partie, Maheu réussit à s'assurer une fin de partie avantageuse mais il dut se contenter de la remise avec un Brière aux ressources défensives illimitées. Cette contestation s'annonce comme devant être très longue. Ou le puissant Maheu réussira à vaincre Brière par ses attaques constantes et répétées ou ce dernier réussira à prendre Lucien en défaut par ses contre-attaques qui peuvent devenir aussi mortelles que les plus vigoureuses offensives. C'est la question du jour que se posent les amateurs qui suivent attentivement cette bataille.

Nos commentateurs

Les adeptes du jeu aiment-ils que ces rencontres soient commentées? La foule qui fut temoin de la démonstration de dimanche passée pourra vous en donner des nouvelles. Nos étoiles M. Marcel Desiauriers et M. Raoul Dagenais ont expliqué respectivement les tactiques de jeu employées dans les concours du championnat du Canada et du championnat de Montréal. Harcelées de questions de toutes sortes, ils ont satisfait la curiosié de tous avec une amabilité inégalable. Chacun se sentait chez soi. Dans un concours où il fallait supposer qu'un des joueurs jouerait un certain pion qui livrerait un coup à l'adversaire, nos experts officiels auxquels se mêla Fernand Boisjoly, rivalisèrent avec tellement d'imagination et de vision profonde que l'assistance s'empara d'un véritable délire en contemplation devant les solutions offertes.

Je dois remercier ceux de nos damistes et organisateurs qui se sont, une fois de plus, dévoués en remplissant une charge officielle. M. L. P. Lefevre, organisateur, M. L. Gagnon, assistant-organisateur. Messrs A. Bourdon et L. Dubois, chronométreurs, E. Cagnon et J. E. Paquette, gérant des aspirants, J. E. Poirier et J. C. Nepveu, annotateurs.

Prochain épisode

Veuillez réserver la date du 23 février pour assister à la 2ieme partie du championnat du Canada qui se jouera au Club Papineau, 1378 rue Ste-Catherine, Est. Le match du championnat de Montréal est maintenant remis pour une période d'un mois. La demande en a été faite par M. Léo Archambault, gérant de M. Léo Brière. Pour raison majeure, le comité a décidé d'accorder cette requête à l'assemblée de lundi dernier.

PARTIES DE LIGUE

Rencontres de demain

Classe A

Maisonneuve vs Rosemont.
St-Henri vs Chez Léo.
Les Etoiles vs Papineau.

Classe B

Maisonneuve vs Papineau.
Chez Léo vs St-Henri.

Classe C

Rosemont vs St-Henri.
Chez Léo vs Garnier.

Cercle St-Henri

5266 Chemin Côte St-Paul

Mantenant que les fêtes sont passées tous les joueurs se remettront à l'oeuvre dans les différents tournois du populaire cercle St-Henri.

Lundi soir les "C" en viendront aux prises dans la sixième ronde pour le championnat local. Mercredi soir les "A" reprendront la lutte pour le Championnat de l'Ouest et le vendredi soir est réservé au tournoi de la classe B. Tous les participants doivent se faire un devoir d'être présents le soir même ou ils ont une rencontre cédulée.

Tous les visiteurs sont cordialement invités à une grande rencontre amicale qui sera organisée par le Président E. Brunet, samedi soir le 22 janvier. On procédera en même temps à la distribution des prix de la souscription. Les fervents du hockey et de la lutte pourront aussi suivre leurs programmes favoris à la télévision.

Demain il y aura deux rencontres de la ligue dans ce local; tous les joueurs "B" et "C" sont priés de se rendre pour 1 heure et 15. L'équipe de la classe A visitera le "Chez Léo" au Siège Social et le départ du St-Henri aura lieu à 1 heure et 15.

Tournoi B

M. Pommainville	½	vs	L. Rochon	½
H. Primeau	0		J.-O. Paquette	1
J.-N. Paquette	0		H. Perreault	1
H. Perreault	0		J.-O. Paquette	1
H. Primeau	0		E. Gendron	1
E. Gendron	1		J.-N. Paquette	0
E. Langlois	0		L. Trudeau	1
L. Trudeau	1		H. Perreault	0

Tournoi C

B. Chatelois	0	vs	J. N. Paquette	1
L. Sauve	½		F. Boissy	½
J. N. Paquette	1		M. Caron	0
E. Rolland	½		L. Sauve	½
F. Boissy	½		J. N. Paquette	½
M. Caron	0		E. Rolland	1

Une délégation historique

C'est en ces termes qu'on peut qualifier les aventures survenues à une délégation choisie par le Président Ernest Brunet de la FCAD, pour assister à une fête organisée par la Chambre de Commerce de St-Denis sur Richelieu, mardi soir le 28 décembre, en l'honneur du champion provincial, M. Wilbrod Gariépy. Outre le Président, nos représentants étaient M. et Mme L. Gagnon, M. O. Sauvé et M. Eugène Jalbert.

Nos voyageurs de Montréal prirent la route doucement, ayant tout le temps voulu pour se rendre à destination. Aussi est-il admissible de croire que personne du contingent ne s'est rendu à St-Denis bien qu'ils virent circuler les gens dans la rue principale de cette belle localité.

Voyons comment les choses se passèrent. En quittant Montréal les routes étaient passables malgré qu'une pluie fine ne cessait de tomber. Toutefois, plus on avançait dans la campagne, plus le chemin devenait glissant. Pour comble de malheur, le chauffeur qui connaissait très bien le trajet, se trompa de route, et c'est par St-Côme que la délégation se retrouva, en face de St-Denis, impuissante devant la rivière Richelieu qu'il aurait fallu traverser à la nage dans une eau glaciale. Un détour s'imposait, soit par Sorel ou par Beloeil, environ 18 milles d'un bord comme de l'autre, en suivant le chemin bordant la rivière. La pluie glacée avait maintenant rendu la voie impraticable et la voiture dérapa et s'immobilisa dans une crevasse longeant la route. Pour sortir de cette fâcheuse position deux de nos délégués durent se rendre tant bien que mal à Beloeil, couvrant une distance de 7½ milles. Le remorqueur attendu avec calme et modération arriva à une heure si avancée qu'il fût jugé plus convenable de revenir au point de départ. Le retour s'effectua sans autre incident, mais chacun songeait amèrement qu'on s'était imposé beaucoup de trouble sans avoir atteint le but convoité.

PROBLEME FRANCAIS No 2274

Par Maître Arthur Poirier, Verdun. Dédié aux Novices.

Noirs: 10 pièces

Blancs: 10 pièces
Les Blancs jouent et gagnent.

PROBLEME CANADIEN No 2273

Blancs 38-32; 46-33; 47-32; 31-25; 40-44; 43-34; 47-41; 62-57; 51-5 gagnent.
Noirs 27-23 26-30; 25-38; 20-31; 80-37; 28-39; 24-48; 48-35; 31-46.

LES ECHECS par Chs. Robillard

AVIS

Les adpetes de ce jeu sont priés d'adresser leur correspondance au chroniqueur, à 4749 boul. St-Hubert, Montréal 34, P.Q.

PENSEE

En aucune chose peut-être il n'est donné à l'homme d'arriver au but, sa gloire est d'y marcher. GUIZOT

Noirs 13 pièces

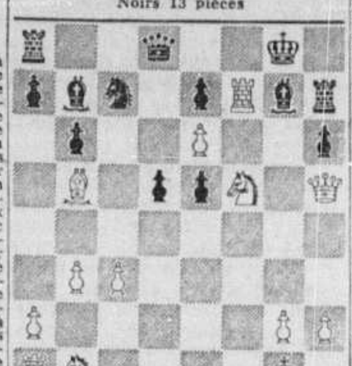

Blancs 12 pièces

Les Blancs annoncent mat en quatre coups.

Blancs	Noirs
23—TxF	23—TxT
24—CxPT éch.	24—R 1 F (3)
25—D. 3 FR. éch.	25—T 2 F.
26—DxT éc. m'	

Si RIT) (C7F éch. déc. RIC) D8T. mat.

CERCLE PHILIDOR
LOISIRS IMM.-CONCEPTION
4265, RUE PAPINEAU

Roger Lemelin au Cercle

Le célèbre écrivain de Québec, l'auteur bien connu de "La Famille Plouffe", sera parmi nous, dimanche le 16 janvier de 1.00 à 4.00 p.m. Ses diverses occupations l'empêchent d'être des nôtres plus longtemps mais nous aurons quand même le temps de connaître son talent comme joueur d'échecs et de discuter de ses activités littéraires.

Plusieurs intimes nous ont confié qu'il était un joueur d'échecs redoutable et qu'il comptait des victoires sur plusieurs adversaires d'une grande réputation. Récemment, il a lancé un défi aux journalistes de Montréal dans une rencontre de simultanées avec enjeu. Ceux-ci ont aussitôt relevé la proposition et sans se laisser intimider par ce défi en bloc, ils se promettent bien de lui faire regretter son geste. Nous allons sûrement assister à un duel intéressant et espérons que tout se terminera à la satisfaction générale. Roger Lemelin a aussi un vieux compte à régler avec Henri Tranquille et nous avons appris que ce dernier consulte fréquemment ses manuels d'échecs depuis quelques jours! Le cercle est aussi très heureux de recevoir les journalistes de la Métropole et un chaleureux accueil leur est réservé.

TOURNOI PAR CORRESPONDANCE

Depuis quelques semaines, notre comité d'organisation a travaillé ferme pour répondre à une suggestion de plusieurs adeptes de Montréal. Il s'agit d'un grand tournoi par correspondance par équipes contre les amateurs de divers centres de la province. Une cinquantaine d'incriptions sont déjà enregistrées et nous en recevons encore chaque jour. Nous devrons toutefois nous limiter bientôt car ce tournoi doit commencer à la fin de janvier.

Le même travail de propagande s'est fait à Québec, Magog et St-Jean et nous avons déjà reçu une imposante liste de participants. Nous remercions MM. P. H. Nadeau, F. Buisson et J. J. Langlois de ces villes pour leur magnifique coopération à ce vaste projet.

Tout en développant le goût du jeu bien joué, l'idée de ce mouvement est de faire connaître davantage les adeptes de la province entre eux dans une ambiance de franche camaraderie. Nous vous reviendrons à ce sujet et la liste des concurrents sera publiée aussitôt qu'elle sera complétée par certains derniers rapports qui ne devraient pas tarder à nous être communiqués. Ceux qui désirent obtenir plus d'informations à ce sujet peuvent s'informer à J. P. Labelle, 7655 St-Denis, Mtl. CA. 4203.

"Nos lecteurs de langue anglaise"

Dutch Defence

White—Stepaitis, Lithuanian C.C. / Black—Hastings, Hart House

	White	Black		White	Black
1	P-Q4	P-KB4	14	R-N1	O-O
2	P-QB4	N1KB3	15	P-QN4	B-K3
3	N-QB3	P-K3	16	P-QR4	QR-B1
4	N-B3	B-K2	17	B-R3	N-N3
5	Q-B2	P-Q4	18	N-Q1	P-KN4
6	P-K3	P-QB3	19	P-KR3	PxP
7	B-Q3	N-K5	20	PxN	PxP
8	O-O	QN-Q2	21	BxN	PxB
9	N-Q2	B-Q3	22	K-B2	KPxN
10	P-B3	Q-R4	23	K-K1	PxKP
11	P-B4	N-B3	24	PxP	B-N6ch
12	N-B3	Q-B3	25	K-K2	RxP
13	PxP	KPxP		White resigns	

Played in the 1953 "challengers" tournament.

Ligue des Echecs de Montréal

Après la brève acalmie durant la période des Fêtes, nous pouvons constater que les activités reprennent de plus belle. A part la visite de Roger Lemelin et des journalistes montréalais, le cercle recevra les équipes officielles de la Ligue pour leurs rencontres de 2e ronde. Au moment d'écrire ces lignes, le pairage ne nous avait pas été encore fourni par M.D. Le Dain, l'organisateur officiel de la Ligue. Deux autres équipes, le Maisonneuve et le Longueuil sont en formation et nous n'attendons qu'un rapport final pour compléter les effectifs. Il est probable que les problèmes sont réglés au moment où ces lignes sont imprimées et espérons que tous seront satisfaits. Un rapport complet sur les activités de la Ligue sera publié aussitôt que la deuxième ronde sera jouée.

Nous invitons tous les adeptes à nos activités régulières du mercredi soir et du dimanche après-midi.

VOIR AUTRES NOUVELLES SPORTIVES PAGE 75

DEFENSE BOGOLJUBOW

Blancs: Rév. G.-E. Labonté, Central Falls R.I. E.-U.
Noirs: W. L. Stephens, New-York, E.-U.

Blancs	Noirs	Blancs	Noirs
1—P.4D	C.3FR	26—C×PF	D×D
2—P.4FD	P.3R	27—C×D+	T.1T
3—C.3FR	F.5C+	28—C×	T×T+
4—F.2D	F×F+	29—R×T	C.3R
5—CD×F	P.3D	30—C.5F	C.4C
6—P.4R	Roque	31—R.2F	P.4F
7—F.3D	C.3D	32—P.4TR	C.3R
8—T.1FD	P.3DC	33—F.2F	C×P
9—Roque	F.2C	34—C×C	P×C
10—F.1C	C.2R	35—C.6F	T.1FD
11—C.1R	P.4D	36—C×PD	T.5F
12—PF.×P	P×P	37—R.3R	R.2C
13—P.5R	C.1R	38—F.3C	T.8F
14—P.4F	C.3FD	39—F×P	P.3TR
15—T×C	F×T	40—P.4C	R.3F
16—D.2F	P.3C	41—C.3F	T.8CD
17—D×F	C.2C	42—P.5CR+	P×P
18—P.5F	D.4C	43—P×P+	R.2C
19—D.3F	P×P	44—F.3C	T.8FT
20—CD.3F	D.2R	45—R.4F	T.8F
21—D.2D	R.1T	46—P.5C	T.7F
22—D.6T	P.3FR	47—F.5D	T.7CD
23—C.2T	R.1C	48—C.4D	T.5C
24—CR.2F	D.3R	49—R.5R	R.3C
25—P.4CR	P×PR	50—F.5C	

Abandonnent

PROBLEME No 2284
Par M. W. Thomas.
Dédié à M. Jean Robillard M.B.
Noirs 9 pièces

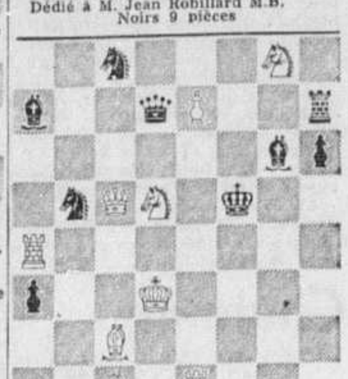

Blancs 9 pièces
Les Blancs jouent et font mat en 2 mouvements.

PROBLEME No 2285
Par M. P. Hasse.
Dédié à M. Maurice Robillard A.D.
Noirs 7 pièces

Blancs 5 pièces
Les Blancs jouent et font mat en 3 mouvements.

PROBLEME No 2286
Par M. G. Laws.
Dédié à M. Raymond Robillard C.T.
Noirs 11 pièces

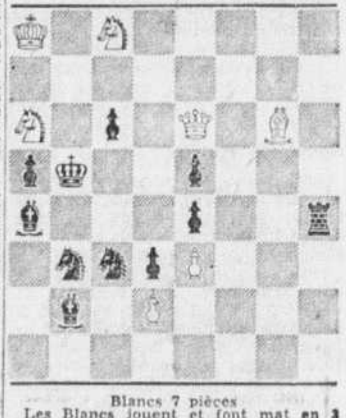

Blancs 7 pièces
Les Blancs jouent et font mat en 3 mouvements.

PROBLEME No 2287
Par M. G. Chocolous.
Dédié à M. Henri Robillard, C.I.
Noirs 11 pièces

Blancs 7 pièces
Les Blancs jouent et font mat en 3 mouvements.

SOLUTIONS

PROBLEME No 2280
La clef des Blancs: F.8 T

PROBLEME No 2281
La clef des Blancs: D X P

PROBLEME No 2282
La clef des Blancs: D. 8 F

PROBLEME No 2283
La clef des Blancs: T. 4 D

NOUVELLE IDEE POUR LES PAPAS GENTILS...
LE DÎNER DU DIMANCHE POUR TOUTE LA FAMILLE
à la salle LE CAVELIER

Régalez toute la famille le dimanche! . . . un superbe dîner servi dans l'ambiance agréable de la salle Le Cavelier ou du Club Café.

MENU
SOUPE DU JOUR
RÔTI DE DINDE FARCIE $2.50*
RÔTI DE CÔTES DE BOEUF DE CHOIX $3.00*
POMMES DE TERRE — LÉGUMES
DESSERT — CAFÉ
*Le prix comprend le repas complet— Portion d'enfant à moitié prix

Hôtel de LaSalle
RUE DRUMMOND - UN. 6-6492
Un Restaurant de Renommée Internationale
STATIONNEMENT GRATUIT POUR LES CLIENTS

"LE SORCIER DIT QU'IL A TROUVÉ UN REMÈDE INFAILLIBLE CONTRE LA SÉCHERESSE...C'EST LA NOUVELLE ÉTIQUETTE DE LA PILSENER LABATT."

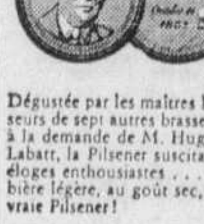

Dégustée par les maîtres brasseurs de sept autres brasseries, à la demande de M. Hugh F. Labatt, la Pilsener suscita des éloges enthousiastes . . . une bière légère, au goût sec, une vraie Pilsener!

Votre première bouteille de Pilsener bien froide est une révélation . . . rien ne desaltère aussi agréablement ni aussi efficacement que ce breuvage plus léger que les uns— plus sec que les autres. Etanchez *votre* soif avec cette bière à véritable saveur de Pilsener. Que c'est *rafraîchissant!* . . . Dégustez bientôt une Pilsener.

Labatt—n'y a rien qui la batte!

Les inspecteurs Allain et Pleau sont de retour

L'inspecteur-détective Georges Allain, nouveau chef de la Sûreté municipale, et l'inspecteur-chef Ernest Pleau sont revenus hier de leur voyage d'étude de cinq jours à Détroit.

Ils sont descendus de l'avion à Dorval et ont regagné leurs foyers. Ils doivent, durant la fin de semaine ou au début de la semaine prochaine, faire un rapport détaillé de leur mission aux autorités municipales.

Interrogés au téléphone sur le succès de leur voyage, ils ont répondu qu'ils préféraient s'abstenir de tout commentaire pour le moment tant qu'ils n'auront pas conversé avec leurs supérieurs:

"Mais nous avons appris une quantité de choses utiles qui seront sans doute appliquées dès que les circonstances s'y prêteront," a déclaré l'inspecteur Allain.

Ce dernier a surtout été émerveillé par les perfectionnements techniques apportés à la classification des criminels dans la ville américaine:

"La police occupe un édifice de dix étages et un espace immense est consacrée à cette classification avec des appareils du dernier modèle".

L'inspecteur Pleau a abondé dans le même sens. Il a admiré la façon dont les policiers sont outillés dans la ville de l'auto pour répondre aux appels de radio et la façon dont ils sont rattachés à chaque poste ou à chaque "precinct".

Détroit avait été recommandé aux policiers montréalais comme ville modèle du point de vue organisation policière par le FBI et autres experts américains.

Cependant, lors de l'arrivée de MM. Pleau et Allain, au début de la semaine en cette ville, 53 officiers de l'état-major et autres haut-gradés venaient d'être destitués ou suspendus pour irrégularités touchant le vice commercialisé.

Dr. Maurice FERRON
450 est, boul. St-Joseph
HArbour 6838
MALADIES DE LA PEAU
ACNE (boutons)
ECZEMA — PSORIASIS
URTICAIRE — VARICES
ULCERES — HEMORROIDES
Avec ou sans opération

ANNONCE
Comment combattre des
HEMORROIDES PIQUANTES
Sans intervention chirurgicale !
Il vous est maintenant facile d'apporter un soulagement prompt et efficace aux hémorroïdes intérieures et extérieures douloureuses, brûlantes, saignantes, par l'emploi de CHINAROID à la maison. Elimine la douleur en 5 minutes. Calme les nerfs. CHINAROID soulage et désenfle les tissus irrités durant votre sommeil, vous permettant d'accomplir votre travail confortablement. Demandez CHINAROID aujourd'hui à votre pharmacien. Dans des tubes avec applicateur ou suppositoires. Garantie de satisfaction ou argent remboursé.

EFFICACE
SOLEX
AMPOULES
MODERNE
THE SOLEX COMPANY
DEPARTEMENT DE CANADIAN GENERAL ELECTRIC COMPANY LIMITED

POUR SOULAGER
Névralgie, Douleurs rhumatismales, Grippe, Rhumes
EMPLOYEZ LES CAPSULES
U-NO
Prix : 35c, 75c, 1.25, 2.25
INOFFENSIVES SI PRISES D'APRES LE MODE D'EMPLOI
PHARMACIE MONTREAL
916 Ste-Catherine Est — HA. 7251

8 PHOTOS AGRANDIES 35
PLUS POSTE-RETOUR
05 PAR COMMANDE
Rouleau 8 poses ..... .35
Rouleau 12 poses ..... .60
Rouleau 16 poses ..... .80
Rouleau 20 poses $1.00
Impression indiv. agrandie .05 chacune
Plus taxe de vente, 2% campagne, 5% ville.
Livrées dans un album en couleur, laminé, avec reliure plastique.
Vous économisez donc plus de 50%.
SERVICE DU JOUR
Demandez nos enveloppes de retour et notre liste de prix.
SATISFACTION GARANTIE ou ARGENT REMIS
Photo-Poste ENR
Casier Postal 1153 QUEBEC, P.Q.

"SEULS LES HOMMES ONT LE DROIT DE PORTER LA NOUVELLE ÉTIQUETTE DE LA LABATT I.P."

John Labatt II revint à London en 1864, rapportant le secret de la véritable Bière Blonde des Indes. Gagnante de plus de prix que toute autre bière, la Labatt I.P. plaît vraiment aux HOMMES!

La prochaine fois que vous verrez l'étiquette de la Labatt I.P., soyez sûr d'une chose . . . l'*homme* qui vous a invité est maître chez lui . . . il ne se contente de rien de moins qu'une bière d'*homme*. Une bière à la fois corsée et moelleuse . . . une bière qui donne du coeur au ventre . . . et possède ce bon vieux goût d'antan. Si vous recherchez une vraie bière d'*homme*, la Labatt I.P. vous plaira. Dégustez bientôt une Labatt I.P.

Labatt—n'y a rien qui la batte!

Enseignement universitaire nouveau genre

Expérience commencée en 1952 à la Western Reserve University, de Cleveland.

Dans le monde universitaire d'Amérique, on suit avec grand intérêt une expérience commencée en 1952 à l'Université Western Reserve, de Cleveland. Il s'agit d'un programme radicalement nouveau dans l'enseignement de la médecine, dont les résultats, toutefois, ne seront connus qu'en 1956, lorsque sortira la première promotion formée à ces méthodes nouvelles.

Hier soir, au Physical Sciences Centre de l'Université McGill, le Dr Thomas Hale Ham, venu spécialement de Cleveland, a exposé en détail l'expérience en cours à la Western Reserve. Il était le conférencier de la 7e réunion annuelle du Cushing Memorial.

Le Dr Ham a d'abord retracé l'histoire de l'enseignement de la médecine aux Etats-Unis, depuis les "proprietary schools" où l'étudiant recevait des leçons toutes théoriques, jusqu'à la grande transformation de 1350. De cette année date en effet l'orientation de l'enseignement médical vers des méthodes plus scientifiques, aidée en cela par une vive impulsion de la recherche.

En 1946, les dirigeants de l'Université Western Reserve ainsi que les directeurs des départements s'entendirent, après de longues discussions, sur trois points : 1) Entreprendre des expériences dans l'enseignement de la médecine. 2) Modifier les méthodes pédagogiques. 3) Créer des liens entre l'enseignement des divers départements.

On convenait, dit le Dr Ham, de mettre davantage l'accent sur les principes fondamentaux plutôt que de chercher à gaver l'étudiant avec d'infinies connaissances où il risque de perdre de vue le but essentiel de ses études.

En 1950, on réussit à définir les objectifs d'une nouvelle formule et à l'organiser, et c'est deux ans plus tard que commençait enfin l'essai chez les étudiants de première année.

Chaque année marque une "phase" du nouveau programme. Dès le début de ses études, l'étudiant se prépare directement à servir le patient, par des visites aux familles. En outre, il a chaque semaine une journée et demie pendant laquelle il est complètement libre de son temps : l'expérience aurait démontré que la majorité des étudiants occupent consciemment ces "loisirs" hebdomadaires.

L'homme d'abord

Une université, dit le Dr Ham, ne doit pas perdre de vue que l'homme est le centre de toute étude, surtout en médecine, et que la formation de l'étudiant ne doit pas s'éloigner de ce principe. "Le programme mis à l'essai à la Western Reserve University, ajoute-t-il, vise à appliquer encore plus complètement ce principe, l'étudiant étant tout de suite mis en contact avec le patient."

Le Dr Ham a aussi montré, par des projections, le nouveau plan adopté pour les laboratoires des étudiants en médecine. Ceux-ci y travaillent par groupes de deux, et les tables sont mobiles pour qu'elles puissent se disposer différemment, suivant les besoins.

Le Dr Ham avait été présenté par le Dr Walter Scriver, professeur à l'Université McGill et médecin en chef à l'hôpital Royal Victoria. Il a été remercié par le Dr Lyman Duff, doyen de la faculté de médecine à McGill.

Un fameux pilote d'essai trouve une mort tragique

San Bernardino, Californie, 15. (BUP) — On a retrouvé, hier soir, le corps du pilote d'essai James B. Verdin, non loin de l'endroit désertique où s'était écrasé l'appareil à réaction qu'il conduisait.

Verdin avait annoncé par radio qu'il sautait de son avion en flammes. On croit que son parachute ne s'est pas ouvert. Le corps du pilote a été découvert par l'une des nombreuses équipes de recherches qui avaient été dépêchées de la base aérienne Edwards, d'où il s'était envolé. Autrefois officier-pilote de l'aviation navale américaine, Verdin avait établi en 1953 un record mondial de vitesse en pilotant un avion à réaction. Il était âgé de 37 ans. Lorsque le fatal accident est survenu, il faisait l'essai d'un petit bombardier atomique pour le compte d'une compagnie indépendante.

C'est le troisième aviateur célèbre qui trouve la mort depuis cinq mois en faisant l'essai d'avions au-dessus du désert de Mojave, en Californie. Le 25 août dernier, le capitaine Joseph McConnel, de l'aviation américaine, s'écrasait au sol avec son appareil, et le 12 octobre George Welch, pilote d'essai en chef de la North American Aviation Inc., était mortellement blessé dans l'explosion de son "super Sabre-jet" F-100.

Responsabilité du dépositaire

Un accident causé par le transport d'un compresseur sur la voie publique.

La personne à qui l'on confie une chose est responsable des dommages que celle-ci peut causer pendant qu'elle est sous sa garde.

M. James Buckler, propriétaire de deux cours d'entreposage, encourt la responsabilité d'un accident, survenu lors du transport d'un lourd compresseur d'une cour à l'autre, l'une située rue St-Patrick et l'autre à ville LaSalle. Le tribunal maintient sa responsabilité et non celle du voiturier.

La Cour d'appel accorde au demandeur, M. Jean Nadeau, représenté à l'audience par Me Marcel-G. Robitaille, la somme de $221, coût des réparations à son automobile, endommagé par une collision. L'accident s'était produit au moment où son véhicule rencontrait, boulevard de l'Aqueduc, entre la rue Church et la 4e avenue, un camion remorquant un énorme compresseur. La chaîne qui reliait celui-ci au camion s'étant brisée, le lourd appareil était allé heurter l'automobile du demandeur.

La preuve a révélé que la collision était survenue non parce que le chargement avait été mal fait, ni parce que les chaînes avaient été mal posées, mais bien parce que l'attache du compresseur, vieille et défectueuse, s'était rompue.

Cette constation dégageait alors la responsabilité du voiturier pour engager celle de celui qui était en possession du compresseur. Le défendeur affirmait toutefois avoir accepté gratuitement le compresseur dans sa cour de la rue St-Patrick.

Plus tard comme il avait eu besoin de tout l'espace disponible dans cette cour, il avait demandé au propriétaire du compresseur s'il avait objection que celui-ci fût transporté à ville LaSalle.

On avait pris alors les dispositions pour que ce transport fût exécuté, et l'accident s'était produit au cours de la manoeuvre. Le juge de première instance en était venu à la conclusion que le défendeur avait la garde du compresseur, et devait encourir la responsabilité de l'accident. La Cour d'appel a maintenu à l'unanimité cette décision.

Séance chargée du conseil municipal

La prochaine séance du conseil municipal de Montréal, jeudi le 20 janvier prochain, aura un ordre du jour très chargé. On y étudiera les nombreuses clauses du bill de Montréal, les motions des conseillers municipaux concernant chacun des item du bill ; on y élira les membres de la Commission athlétique de Montréal ; on y étudiera enfin le projet d'emprunt de $35,000,000.

La séance commencera à 10 h. 30 le matin et l'on prévoit qu'elle durera plus d'une journée.

L'ordre du jour ordinaire des assemblées sera interverti : on étudiera, au début de la séance, les diverses motions des conseillers se rapportant au bill. Ordinairement les motions des conseillers sont étudiées à la fin de la séance. Dans le cas présent, les motions qui auront été adoptées modifieront peut-être certains item du bill de Montréal.

Le Conseil sera également invité à approuver la démission de M. Emile Gauthier comme président de la Commission athlétique. Puis il procédera à l'élection des cinq membres de l'organisme.

Projet de code pour la police municipale

Le comité de rédaction du code de discipline de la police a terminé l'étude du projet qu'il avait été chargé par le comité exécutif de Montréal de rédiger dans le plus bref délai possible. Il a tenu ses séances sous la présidence de M. René Clouette.

La réunion finale du comité aura lieu le 25 janvier prochain, alors que le projet de code sera rendu public.

Modération nécessaire . . .

SUITE DE LA PAGE 27

tre devoir à leur égard est de faire preuve aussi de discipline.

"Nous devons donner notre appui aux Nations unies dans leurs efforts, tant que ces efforts contiennent une promesse de succès."

Chefs de délégation informés

Nations-Unies, New-York, 15. (AFP) — M. Dag Hammarskjold s'est entretenu, hier après-midi avec M. Arkady Sobolev, représentant de l'Union soviétique à l'ONU. Cet entretien s'inscrit dans le cadre des conversations que le secrétaire général poursuit depuis jeudi avec les principaux représentants des Etats membres de l'ONU pour leur rendre compte de sa mission à Pékin auprès de M. Chou En-lai.

M. Hammarskjold a déjà vu MM. Cabot Lodge, Henri Hoppenot et sir Pierson Dixon, délégués principaux des Etats-Unis, de France et de Grande-Bretagne. Il devait voir hier encore MM. David Johoson et Daniel Von Balluseck, délégués du Canada et des Pays-Bas.

Projet remis aux calendes grecques

Nous ne sommes pas près d'avoir un métro à Montréal !

Le président du comité exécutif, M. Pierre DesMarais, l'a déclaré hier après-midi au cours d'une conférence de presse à ses bureaux.

Lors de notre voyage à New-York, a-t-il dit, les financiers nous ont déclaré que, si nous avions un projet de métro pour Montréal, ils ne pourraient pas faire affaire avec nous pour l'emprunt de $35,000,000 que nous voulons contracter sur le marché américain.

Or les membres du comité exécutif présents aux entrevues à New-York, nous avons été unanimes à leur affirmer que nous ne prévoyons pas la construction d'un métro à Montréal dans un avenir prochain.

Le rapport présenté par la Commission de transport de Montréal pour la construction d'un métro à l'automne de l'année 1953, sera soumis au conseil et le comité exécutif recommandera qu'il soit déposé aux archives.

2 ans de prison pour avoir tenté d'obtenir $200,000

Vancouver, 15. (BUP) — Un immigrant autrichien, qui prétend avoir besoin d'argent parce que sa femme est malade, a été condamné à deux ans de pénitencier, hier, pour avoir tenté d'extorquer $200,000 de deux millionnaires.

Il s'agit de Heinz Adam, 44 ans, qui a reconnu avoir envoyé des lettres leur demandant de l'argent à Vincent Astor, l'un des hommes les plus riches de New-York, et à Henry Reifel, riche propriétaire d'une distillerie de Vancouver.

Adam, venu au Canada il y a quatre ans, fut retracé par la police quand il dit à Astor de placer $150,000 à un compte d'épargne d'une banque de Vancouver. Lors de sa première apparition en Cour, la semaine dernière, Adam a déclaré qu'il avait décidé d'extorquer cet argent parce que sa femme était malade et qu'il n'avait pas les moyens de la faire traiter.

Tragédie terminée par un verdict de meurtre et suicide

Poltimore, 15. (PCF) — Un jury du coroner a rendu hier un verdict de meurtre et suicide relativement à la mort de Cyrille Barbeau, âgé de 54 ans, et Gaétan Paquette, âgé de 63 ans, de Hull, dans un camp de pêche isolé près d'ici.

Paquette s'est enlevé la vie avec le même fusil de calibre .20 qu'il avait utilisé pour tuer Barbeau.

La Sûreté provinciale a dit que la fusillade a fait suite à une querelle au sujet d'un montant de $50 que Paquette prétendait lui être due par Barbeau pour avoir travaillé au club de pêche Denholm durant une semaine, il y a eu un an l'automne dernier. Barbeau était gardien au club situé près de Poltimore, à une quarantaine de milles au nord de Hull.

Vol à main armée dans une épicerie

Un individu de 25 à 30 ans, apparemment armé, a volé une somme indéterminée de billets de banque, vers 9 h. hier soir, dans l'épicerie de M. E. Normandin, au 1267, rue Mackay, un peu au sud de la rue Ste-Catherine.

Le fils du propriétaire, M. Michel Normandin, a dit qu'il était seul dans l'établissement au moment du vol. "Le bandit, dit-il, tenait une main dans la poche de son paletot, comme s'il avait une arme. En s'avançant vers moi, il me demanda, en anglais, d'ouvrir "la boite". Je ne me fis pas prier. Il s'empara alors de tous les billets de banque qui s'y trouvaient. Je ne sais encore combien d'argent a été pris, mais la somme ne dépasserait pas $100."

M. Normandin a ajouté que son père était au sous-sol de l'épicerie quand le vol a été commis. Il tenta lui-même de poursuivre le voleur, mais ce fut peine perdue. L'individu a disparu dans une ruelle sombre.

La limite de 2 p. 100 de l'impôt . . .

SUITE DE LA PAGE 27

vous une demande d'abolition de la limite de 2 p. 100.

—"Des gens de la finance nous ont laissé savoir que, si nous ne le prévoyions pas, nous serions empêchés de faire des choses que nous voudrions faire.

M. DesMarais poursuit en déclarant que ce n'est pas l'intention de l'administration d'imposer de nouvelles taxes, "à moins que nous ne soyons forcés de le faire. Et si nous le faisons, ce sera dû à l'extrême nécessité", dit-il.

—"Pensez-vous que vous serez forcés de le faire? demande un journaliste.

—"Non je ne crois pas que nous y soyons forcés.

—"Lors de la campagne électorale, n'a-t-on pas promis qu'il n'y aurait pas d'augmentations de taxes?

—"Evidemment oui. Et c'est encore l'intention de l'administration. Mais nous devons prévoir toute éventualité. C'est comme lorsque l'on va à la confesse, on a le ferme propos, mais il arrive que la faiblesse humaine . . .

—"Craignez-vous d'être dans l'occasion de pécher dans ce domaine de l'augmentation des taxes? demandons-nous au président.

—"Nous ne craignons rien. Mais nous voulons tout prévoir.

L'estimateur

Si l'autorité provinciale décide de se rendre à la demande de la ville de nommer un chef estimateur pour Montréal, ce ne serait pas, selon M. DesMarais, M. Georges Vernot, actuellement directeur du service municipal des estimations, qui serait nommé, mais un autre. "L'exécutif, dit-il, a décidé que ce ne serait pas M. Vernot".

M. DesMarais a souligné que la nomination d'un chef estimateur et d'une équipe d'experts pour l'aider "permettrait une plus grande rapidité dans le travail de ce département."

Le président du comité exécutif a ajouté enfin que les commissaires concourent avec l'opinion des experts lorsqu'ils disent que l'évaluation municipale ne devrait pas tenir compte des différences de religions, de races, de couleurs, ou de nationalité.

Le progrès social dans la lutte . . .

SUITE DE LA PAGE 25

pour que la distribution des allocations puisse commencer. La mise en oeuvre de cette mesure fait donc partie du programme administratif de cette année, sinon du programme législatif. C'est pourquoi M. Martin a donné sur ce sujet les précisions suivantes :

"Aux termes de la loi sur les invalides proclamée le 1er janvier, le gouvernement fédéral, de concert avec les provinces, versera des allocations, jusqu'à concurrence de quarante dollars par mois, aux personnes nécessiteuses âgées de 18 ans et plus qui sont invalides d'une façon totale et permanente.

"Les provinces se chargeront d'administrer les nouvelles allocations aux invalides et en partageront le coût, à parts égales, avec le gouvernement fédéral. Cette loi fédérale est maintenant en vigueur et toutes les provinces ont manifesté leur intention de participer au programme prévu. Il appartient cependant aux autorités provinciales de déterminer la date à laquelle, dans chacune d'elles, ces allocations seront payables. Nous prévoyons que, une fois que chacune des provinces aura pris les dispositions nécessaires pour mettre le programme en pleine vigueur, de 25,000 à 35,000 invalides canadiens bénéficieront de la loi et que le coût total de ces allocations s'élèvera à $16 millions par année.

Les autres pensions

"Au Canada, on a déjà fait beaucoup pour satisfaire aux besoins sociaux et économiques des personnes que la maladie ou un accident ont rendues invalides. A l'heure actuelle, des milliers de Canadiens invalides bénéficient de la sécurité de la vieillesse, de l'assistance-vieillesse, des pensions et allocations aux anciens combattants, des allocations aux aveugles, des indemnités pour accidents du travail et de diverses mesures provinciales relatives aux mères et aux veuves nécessiteuses. Les gouvernements et les organismes bénévoles ont fait beaucoup également, surtout au cours des dernières années, pour perfectionner les services de réadaptation, dans le but de permettre aux invalides de se rendre utiles et aptes au travail dans la plus grande mesure possible.

"Mais il y a des Canadiens dont l'invalidité est telle que l'on ne peut guère compter sur leur réadaptation. C'est à ces invalides dont les programmes actuels ne prévoient pas le cas que les nouvelles allocations d'invalidité apporteront une mesure si heureuse d'assistance financière.

"Ce nouveau programme est la plus récente des nombreuses mesures humanitaires que les gouvernements libéraux ont présentées, — et plus particulièrement au cours des quinze dernières années, — dans le but de favoriser la santé et le bien-être de la population canadienne. Elle comblera une lacune importante dans les services actuels. Et elle viendra s'ajouter à d'autres mesures libérales progressives comme la loi de 1940 sur l'assurance-chômage, la loi de 1944 sur les allocations familiales, la charte des anciens combattants, la loi nationale sur l'habitation, le programme national d'hygiène de 1948, la loi de 1951 sur la sécurité de la vieillesse, la loi sur l'assistance-vieillesse et la loi sur les aveugles, de la même année."

Les allocations aux aveugles

Les allocations aux aveugles ne sont pas nouvelles. Elles ont été instituées en même temps que les pensions de vieillesse. Mais elles ont été améliorées à plusieurs reprises et, cette année encore, le gouvernement se propose d'abaisser l'âge requis pour les obtenir. M. Martin retrace dans les termes suivants l'histoire de cette loi, l'une des premières du régime canadien de sécurité sociale, pour ensuite dire un mot des modifications prévues aux allocations versées aux anciens combattants.

"Nous avons, dit le ministre, parcouru beaucoup de chemin depuis le moment, il y a dix-huit ans, où, pour la première fois, des pensions de cécité étaient versées en notre pays. Au cours de ces années, nous avons modifié libéralement cette législation, à plusieurs reprises, avec les résultats suivants:

—Nous avons doublé la pension de base en la portant de $20 à $40 par mois;

—La condition de résidence a été réduite de 20 à 10 ans.

—Le plafond du revenu y compris l'allocation, a été porté de $440 à $840 dans le cas d'un pensionné célibataire, et de $640 à $1,440 dans le cas d'un pensionné marié;

L'âge d'admissibilité a été abaissé de 40 à 21 ans.

"A cause de ces améliorations, 8,300 Canadiens aveugles, à l'heure actuelle, bénéficient de ce programme législatif, tandis que 6,000 autres aveugles, âgés de 70 ans et plus, reçoivent la pension universelle de sécurité de la vieillesse.

"Au cours de la présente session du Parlement, le gouvernement proposera une modification à la loi sur les aveugles, dans le but d'abaisser de nouveau l'âge d'admissibilité et d'élever une fois encore les plafonds du revenu. Lorsque ces modifications prendront effet, le programme que le Canada offre à ces infortunés qui doivent passer leur vie dans les éternelles ténèbres de la cécité sera l'un des meilleurs au monde.

Allocations aux anciens combattants

"Outre les modifications qu'il se propose de faire subir aux allocations aux aveugles, le gouvernement a décidé de demander au Parlement de modifier d'une façon importante la loi sur les allocations aux anciens combattants, sous l'empire de laquelle plus de 42,000 anciens combattants ou veuves d'anciens combattants dans le besoin reçoivent actuellement des allocations dont le montant s'élève à près de $270 millions par année. Le projet de modification permettra d'augmenter l'allocation de base elle-même et de relever les plafonds du revenu.

Et le ministre de conclure :

"Ces quatre développements dans le domaine du bien-être social — le nouveau programme d'allocations aux invalides — les modifications proposées à l'assurance-chômage, ainsi qu'aux allocations aux aveugles et aux anciens combattants réfléchissent le penchant irrésistible vers le progrès social qui a toujours caractérisé les gouvernement libéraux. Mais chaque pas en avant a été fait d'une manière responsable, en se rendant très bien compte de l'équilibre délicat qui doit être maintenu entre les besoins humains légitimes et la capacité de la nation à supporter chaque nouveau fardeau".

Commutation de peine à Hébert

SUITE DE LA PAGE 27

Vincent-de-Paul "aussitôt que possible".

La date de l'exécution avait été retardée à deux reprises pour permettre des appels.

Hébert fut arrêté, le 23 avril 1953, après avoir tenté de conclure des arrangements funéraires pour la sépulture de ses enfants. L'entrepreneur eut des soupçons et prévint la police.

Il fut trouvé coupable, le 24 novembre 1953, du meurtre de René, et fut condamné à être pendu le 19 février 1954. Il obtint par la suite un sursis jusqu'au 17 septembre 1954 et un autre sursis jusqu'au 21 janvier de cette année.

Mme Hébert a donné naissance à un autre enfant depuis le procès.

6 suspects interrogés . . .

SUITE DE LA PAGE 27

le capitaine Bédard a dit se nommer Wilfrid Brochu, 26 ans, même adresse, et Johnny Troughton, 30 ans, 2281, rue Souvenir, ont tenté de commettre un hold-up à la National Licorice, 4211, rue Rouen, mais qu'ils en ont été incapables, parce que le coffre-fort, au lieu de contenir $10,000 tel que prévu par eux, était vide.

Lien direct

Enfin, pour perpétrer cette tentative de vol, les malfaiteurs auraient volé, le 4 janvier, l'auto de M. G. Ronalds, 4042, rue Marlowe, auto qui a été retrouvée par les détectives le 13 janvier en arrière de la maison de la rue Mackay:

"Les suspects avaient changé les plaques d'enregistrement de l'auto, mais avaient gardé ces plaques dans leur chambre. Ce qui faisait un lien direct entre cette auto et eux."

Les suspects étaient recherchés également par la sûreté provinciale pour d'autres crimes du genre.

Pendant ce temps, les sergents-détectives Roland Perron et Henri Saint-Denis se sont rendus trois fois à Granby pour aller cueillir les trois présumés auteurs du hold-up de $69 commis, avait-hier soir, dans une pharmacie sise à 115, boul. Henri-Bourassa ouest.

Les suspects ont été soumis hier soir à la confrontation et identifiés. Ils seront traduits devant la Cour lundi.

Lors du crime, deux agents de radio-patrouille, Joseph Gervais et Claude Desautels, ont fouillé, non loin du théâtre de l'attentat, trois suspects dans une auto, mais, n'ayant rien trouvé sur eux, les ont relachés.

Ils ont cependant eu le temps de noter le numéro de permis de leur auto, venait de Granby. L'enquête qui a suivi a permis aux détectives de les retracer.

Laurent Hurtubise
Chiropraticien
Diplômé de Palmer
HA. 7524 • 4553, St-Denis

POILS ENLEVES
Lèves, visage, bras, jambes, etc., pour la vie, garanti sans traces, sans douleur, par RADIO-COAGULATION, la plus rapide au monde, conseillée par les médecins.
— ESSAI GRATUIT —
Traitements électroniques du visage : BOUTONS, ACNE, CICATRICES, TACHES, POINTS NOIRS, etc. Résultats garantis.
Peeling — Palage de la peau. Suppression garantie des RIDES par la méthode du célèbre Dr FILATOV.
CONSULTATION GRATUITE POUR DAMES ET MESSIEURS DE 9 A.M. A 9 P.M.
CLINIQUE ESTHETIQUE LE NORMAND
1232 ST-DENIS (près Ste-Catherine) HA. 3458

Buvez aux repas l'eau préparée avec
Les LITHINES du Dr GUSTIN
• Pétillante
• Alcaline
• Digestive
BOISSON DELICIEUSE. — Recommandés pour la préparation d'une eau de régime, pour les personnes atteintes de rhumatismes, d'affections du foie — des reins — de l'estomac et de l'intestin.
Les Lithines du Dr Gustin
IMPORTES DE FRANCE
REFUSEZ TOUTES IMITATIONS

La MAISON que vous désirez...
...au PRIX qui vous convient !
VILLAGE CHAMPLAIN
SECTION 10
BUNGALOWS DE 5 ET 6 PIÈCES
LA MAISON MODELE EST OUVERTE
Tous les jours, de 2 à 8 p.m.
En fin de semaine, de 10 a.m. à 8 p.m.
4851 rue Beaugrand, nord de Sherbrooke
En face du Centre d'Achats Champlain
Paiement initial à compter de.. $1,500
Prix à compter de..... $10,175
Mensualités à compter de.... $53.46
• Grand terrain
• Pierre et brique
• Isolation partout
• Parquets de bois dur
• Fenêtre panoramique
• Fini en plâtre
• Courant 110 et 220
• Nombre d'autres avantages
S. D. MILLER & SONS
INGENIEURS ET ENTREPRENEURS
CL. 8262

ARRÊTEZ LES AIGREURS
TABLETTES DE LAIT DE MAGNESIE PHILLIPS'
PHILLIPS' MILK OF MAGNESIA TABLETS
SAVEUR DE MENTHE
• Aussi délicieuses que des pastilles de menthe, les Tablettes Phillips' à saveur de menthe sont faites avec l'un des neutralisants les plus rapides et les plus efficaces—et vous apportent un soulagement presque instantané de l'hyperacidité, ainsi que des dérangements d'estomac et des aigreurs qui l'accompagnent. Ayez-en toujours une boîte sur vous! 30 tablettes—25¢

Année record de National Trust

Le rapport de National Trust Company sur l'exercice arrêté le 31 décembre 1954 montre que les successions, fiducies et agences en régie s'élèvent au chiffre sans précédent de $411,693,417 et accusent une augmentation de plus de $37,000,000. En tenant compte des déboursés en faveur des bénéficiaires ou des clients ou de leur part, le montant net de l'augmentation est de $16,0[illegible].

Le bilan fait voir une très forte situation financière. A des prix bien inférieurs à ceux du marché, l'actif global des comptes de capital et des comptes garantis se chiffre à $55,367,052, au regard de dépôts d'épargne et à terme de $48,318,623. Ces dépôts ont accusé une hausse de $14,967,315.

Après défalcation des impôts, le bénéfice net de l'exercice a été de $456,063 en comparaison de $425,954 l'année précédente.

La société a réparti quatre dividendes trimestriels de $1.10 et un bon de 20 cents, ce qui a absorbé une somme de $390,000; de plus, elle a viré au fonds de réserve un montant de $500,000 pour en porter le total à $3,500,000. Le compte de surplus est maintenant de $288,858 en comparaison de $722,795 à la fin de 1953.

Moins d'activité dans les filatures en 1954

Les filatures de coton en 1954 ont été moins actives que jamais depuis la fin de la deuxième guerre mondiale.

Au cours de l'année, 316,828 balles de 500 livres ont été ouvertes dans les filatures canadiennes, comparativement à 351,093 en 1953, 338,493 en 1952 et 442,776 en 1951. Le nombre de balles ouvertes en 1954 est le plus faible depuis 1938, alors que l'industrie avait utilisé 282,321 balles de coton.

En décembre 1954, 31,951 balles ont été ouvertes, comparativement à 29,000 le mois précédent et 24,991 en décembre 1953. La légère tendance à la hausse enregistrée durant le dernier trimestre de 1954 n'est pas considérée par les fabricants comme ayant une signification particulière, les affaires n'ayant pas été profitables et les commandes étant peu considérables, ayant comme seul but de refaire les stocks des manufacturiers.

ANNONCE DE NOMINATION PAR LA NATIONAL LIFE

M. Justin E. PAYETTE

La National Life Assurance Company of Canada, a le vif plaisir de vous faire part de la nomination de monsieur Justin E. Payette comme gérant-adjoint de la succursale de Montréal.

En plus de ce poste d'exécutif, monsieur Payette, bien connu dans les cercles financiers, [illegible] à servir sa nombreuse clientèle comme par le passé. ★

MIDTOWN

Toutes les autos énumérées ci-dessous n'ont eu qu'un seul propriétaire et ont peu roulé.

"LEUR ETAT EST REMARQUABLE"

No 1079 **CADILLAC '53** Sedan de luxe, série 62-69, radio, chaufferette, hydraumatique **$3275**

No 1399 **CADILLAC '53** Sedan Custom Fleetwood, radio, chaufferette, hydraumatique, servo-direction, pare-brise antiéblouissement, etc. **$3875**

No 1286 **CADILLAC '52** Sedan de luxe, 62-19, radio, chaufferette, hydraumatique **$2645**

No 1318 **CADILLAC '51** Sedan de luxe, radio, chaufferette, hydraumatique **$2245**

No 1335 **CADILLAC '53** Coupé décapotable, radio, chaufferette, hydraumatique, pneu de rechange "Continental", à l'arrière, servo-direction **$3675**

No 1268 **CADILLAC '53** Coupé de Ville, radio, chaufferette, hydraumatique, pare-brise antiéblouissement, pneus à flanc blanc, "autronic eye", servo-direction **$3545**

No 1274 **CADILLAC '52** Coupé décapotable, radio, chaufferette, hydraumatique **$2995**

MIDTOWN MOTORS LTD

1395, rue Dorchester Ouest

Angle Crescent

UNiversity 6-9950

SUCCURSALE

Dorchester et de la Montagne

Ouverts tous les soirs et le samedi après-midi

Filiale québécoise formée par Labatt

Pour diriger la brasserie qui est en construction à Ville LaSalle.

London, Ont., 15. — A l'assemblée annuelle et extraordinaire des actionnaires de la compagnie John Labatt Limited, le pré[illegible] Hugh-F. Labatt, a annoncé la formation d'une filiale, La Brasserie Labatt Limitée, pour posséder et exploiter la brasserie que la compagnie est à construire au coût de $6,500,000 à Ville LaSalle, près de Montréal.

Le conseil d'administration a confié la direction de la filiale à M. W.-L. Shortreed, qui était secrétaire de la compagnie mère depuis 1949 et qui occupait le poste de directeur général adjoint depuis 1951. M. Shortreed déménagera à Montréal l'automne prochain pour y assumer ses nouvelles fonctions.

M. K.-D. McNamara, de London, a été nommé directeur de l'usine et M. T.-M. Kirkwood, de Montréal, directeur général des ventes. M. Kirkwood est actuellement gérant de la succursale du Québec de la compagnie.

M. A. S. Graydon, directeur des ventes d'exportation, qui est revenu au service de la compagnie après avoir reçu son diplôme d'avocat à l'université McGill en 1949, occupera en outre le poste de secrétaire qu'abandonne M. Shortreed. M. J.-P. Labatt sera nommé adjoint du président et aura d'autres fonctions au service des ventes en Ontario et ailleurs.

Au sujet de la filiale, M. Labatt a déclaré: "On est à constituer la plus forte organisation possible... pour assurer que la compagnie du Québec soit en mesure de concurrencer avec succès dans cet important marché."

Des détails supplémentaires au sujet de la nouvelle compagnie, dont les noms des administrateurs et des autres dirigeants, seront communiqués dans un avenir rapproché.

En rapport avec la construction elle-même, M. Labatt a déclaré aux actionnaires que les travaux sont "beaucoup plus avancés qu'on l'avait prévu." En dépit de la saison rigoureuse, dit-il, la bâtisse prend forme rapidement. On s'attend maintenant que la nouvelle brasserie commencera à produire dans la première partie du printemps de 1956.

Commentant les récents rapports à l'effet qu'il existe une capacité excédentaire de production dans l'industrie en son ensemble, M. Labatt a appuyé sur les assertions que contient le rapport annuel de la compagnie.

"Cette nouvelle brasserie", dit-il, "va alléger la tâche de celles de London et Toronto, et, ce faisant, répondre à la demande actuelle. De plus, elle réduira grandement les frais de transport et permettra ainsi de mettre en pleine valeur un débouché possible comparable à celui de l'Ontario".

M. Labatt a mentionné qu'à la suite du développement remarquable de la compagnie depuis la guerre, qui a atteint son apogée avec le programme d'expansion dans le Québec, on a décidé d'augmenter de six à huit le nombre de membres du conseil d'administration. Les actionnaires ont plus tard choisi comme membre additionnel M. Louis P. Gélinas, éminent homme d'affaires de Montréal; M. Gélinas est président de Geoffrion, Robert et Gélinas, Inc., membres de la Bourse de Montréal et de la Bourse Canadienne, et il fait partie du Conseil de plusieurs autres compagnies. Les autres membres élus au conseil sont MM. Labatt, V. P. Cronyn, A. S. Graydon, R. G. Ivey, W. H. R. Jarvis, Hugh A. Mackenzie et Arthur Sullivan.

Se référant aux déclarations sur les ventes de la compagnie que contient le rapport annuel, M. Labatt s'est exprimé d'une façon optimiste.

"Au cours de la période de douze mois sur laquelle repose le rapport annuel", dit-il, "la température inclémente a entraîné une diminution dans le volume des ventes de l'industrie dans son ensemble. Votre compagnie a toutefois bénéficié d'une légère augmentation et nous avons réussi à la maintenir dans les trois premiers mois de l'exercice courant".

Grandes propriétés

—Il y a environ 637 milles de ligne de chemins de fer privés sur les plantations de sucre et autres grandes propriétés de la république dominicaine.

Nos hommes d'affaires

M. ARMAND COURVILLE, sportsman et homme d'affaires bien connu de la métropole, qui lors de l'assemblée générale annuelle de l'Association Coopérative des Producteurs de Fourrures a été choisi comme directeur du comité des Expositions d'Animaux à Fourrure de la province de Québec. Nous lui offrons nos félicitations.

Toronto Stock Exchange

(Séance de vendredi)

Ventes	Titre	Haut	Bas	Clôt.
10562	Abit	26⅝	26½	26⅝
780	id P	26½	26¼	26½
100	Acad At	8⅝	—	—
140	id A	22½	—	—
1225	Acad Ur	.12½	—	—
2000	Acme	.16½	—	—
50	Agnew	9⅝	—	—
11800	Ajax	.82	.76	.80
700	Akait	60	—	—
3125	Alber	1 17	1 15	—
8025	id Wt	.38	.32	.35
800	Alta Dis	1 85	—	—
5000	Ap Con	.41	.35	.41
3350	Algom	13⅜	13	13⅜
300	Algoma	51½	—	—
[illegible]	Alumin	72	71¼	71¾
[illegible]	id droits	2 63	2 55	2 57
25	Alum 2P	136½		
65387	Am Ed	1 36	1 30	1 35
2500	Am Neph	1 00	—	—
3850	Anacon	3 15	3 05	3 10
3300	Anchor	.08½	.08	.08½
2881	Ang Cdn	5 30	5 15	5 30
30	Ang C Pulp P	53½	—	—
1000	Ang Rouy	.45	—	—
50740	Anken	.13	.10½	.12
45	Anth Imp	22¼	—	—
2000	Apex	.04½	—	—
4700	Aquar	.18½	.18	.18½
4800	Area	.63	.60	—
300	Argus	22⅝	22½	22⅝
14000	Arjon	.18¾	.17	.18
2500	Armist	.12½	.12	.12½
7000	Ascot	.49½	.48½	.49
360	Ang Ex	.18½	18	18½
1400	Id Droits	.70	.65	—
225	Ashdown B	14⅛	14⅛	—
340	Atl Stl	14¼	—	—
2000	Atlin	.07	.06¾	.07
36000	Aubel	.10½	.08	.09½
6500	Aumaq	.13½	.13	.13½
100	Aunor	2 20	—	—
7000	Avilla	.13	.12½	.13
1000	Bagamac	.15	—	—
5000	Bail Sel A	7 90	7 70	7 75
21747	Banff	2 40	2 21	2 35
1000	Bank Fi	.07	—	—
260	Bk Mtl	44⅝	44¼	44⅝
155	Bk Tor	56¼	56	—
5950	Barnat	1 27	1 26	—
3300	Barvue	1 50	1 45	1 47
240	Id Wt	.30	—	—
6300	Barymin	2 59	2 55	2 59
48900	Base Met	.51	.46	.49
19400	Baska	.40	.39	—
18300	Bata	.19½	.18	.19
3200	Bath M	.93	.90	—
5	Bath Pow A	60	—	—
580	B. Duq	.26	—	—
700	Beauca	3 90	3 85	3 90
1500	Beav Lod	.49	—	—
1000	Belcher	.40	—	—
7000	Bellek	.09	.08	.09
1948	Bell	45⅛	45⅝	45¾
200	Beliet	3 40	—	—
3000	Beta	.29	.27	.28
43000	Bevert	.20	.18	—
2500	Bibis	.11¾	.11½	.11¾
3000	Bobjo	.28	.27¼	.28
10590	Bonvil	.19	.18	.18½
12500	Boymar	.12	.10	.11
100	Bralor	2 85	—	—
5244	Brazil	8	7¾	7⅞
102900	Brewis	.11½	.10	.10½
34500	Brilun	1 95	1 82	1 93
2050	Britalta	3 60	3 50	—
2615	Ba Oil	28½	28¼	28½
30	Bc El4pcP	93	—	—
20	id. 4¾	104¼	—	—
75	id. 5P	53	—	—
150	id. 4½	52	51¾	—
2575	Bc For	9½	9⅜	9½
90	Bc Pack A	17	—	—
53	id. B	13	—	—
339	Bc Pow	28	—	—
205	Bc Phone	45	—	—
9200	Broul R	1 65	1 60	1 65
100	Bruck A	13	—	—
1833	Brunhur	.10	.09	—
2900	Brunsm	.14	.13⅛	.14
1000	Brunst	.24	.22	.24
5400	Buckle	1 25	1 20	1 25
1100	Buffad	.06¼	—	—
2000	Buff Ank	.15	.14¾	—
500	Bulldog	.11	—	—
500	Bunk Hi	.24½	—	—
125	Burlingt	26½	26¼	—
25	Burns A	66½	—	—
5	Id. B	48	—	—
13200	Calder	.19	.18½	—
35328	Can Met	.65	.64	—
550	Cal Ed	14½	—	—
6000	Callin	.16½	.16	—
9200	Calnor	.29	.17	.29
3030	Calvan	6 45	6 35	6 45
4057	Camp Chi	5 45	5 30	—
8215	Cam Rl	8 90	8 25	8 90
50	C Bre B	52	—	—
15	Can Cem	146	145	—
7	Id. P	31	—	—
13	C Cr C Ston	9½	—	—
25	C Foils	14¾	—	—
35	Cl Fdry	23¼	—	—
110	C Life	155	154	155
1665	C Oil Lan	4 60	4 45	4 55
1000	Canso Oil Wt	1 25	—	—
42967	C Ad Oil	.57	.53	.55
1325	C At Oil	6 65	6 55	—
1215	C Bk Com	39⅞	39¾	39⅞
1548	Id. droits	3 29	3 15	—
1862	C Brew	25½	25	25¼
54120	C Brit Em	1 65	1 36	1 64
335	Cdn Can	30¾	30¼	30¾
658	C Celan	24¼	24	24¼
220	Id. 1.75 P	35⅞	35¾	—
1067	C Collier	9 50	9 40	9 50
1899	C Decalt	.66	.65	—
20650	C. Dev Pet	2 09	1 99	—
75	C. Dred	16½	16⅜	—
375	C. Home	2 15	2 14	—
2160	Cdn Oil	18	17½	17¾
10	id. P	167½	—	—
3780	id. Wt	3 40	3 10	3 35
93600	C. O&C Res	.84	.68½	.81
733	CPR	29½	29⅛	—
320	C. Petro P	20	—	—
6350	C. Pl Pet	1 58	1 51	1 55
5	C. Tire	70	—	—
20	C. Util P	104¼	104	—
150	C. Vick	31¼	31	31¼
100	C. Wall B	13	—	—
1500	C. Will	4 55	4 45	—
2176	Canso Pete	2 70	2 63	2 70
200	Canso Oil	5 15	—	—
2000	Cariboo	.90	.87	—
9113	Cassiar	6 80	6 50	6 65
200	Cen Ex	4 60	4 55	—
19300	Cen Led	1 95	1 80	1 95
660	Cen Pat	.73	—	—
9500	Cen Por	.20	—	—
3200	Centre L	.75	.73	—
3900	Chamber	.35	—	—
1700	Chart Oil	1 90	1 84	1 85
2600	Chem Re	4 05	3 95	—
2000	Cheskir	.05½	—	—
3000	Chester	.33	.32	—
2600	Chi Ex	.87	.86	.87
24825	Chimo	1 59	1 50	1 53
90750	Cit Lar	.22	.19½	.21
3085	Cobalt	1 10	1 07	1 10
1200	Co Will	.83	—	—
600	Coskhu	.8	—	—
2700	Co Reco	1 32	1 30	—
1000	Coin L	.08½	—	—
4000	Coldst	.16	.15	—
700	Com Pete	4 05	—	—
110	Conduit	10½	10	10½
100	Coniag	1 70	—	—
800	Coniaur	.50	—	—
75800	C Allen	.24	.20	.22
5600	C Astor	.12	.11	—
79955	C Denis	3 25	3 15	3 20
4845	C Di Cov	2 85	2 75	2 82
1350	C Ea Cr	.44	—	—
40	C Fire	4 50	—	—
1900	C Gill	.13⅞	.13	.13⅞
131580	C Hall	.35	.31½	.34½
1260	C Howey	3 15	3 10	—
16500	C Matar	.15	.11½	.14
8500	C Mic Mac	2 61	2 55	2 60
3300	C Mosh	.72	—	—
3060	C Smelt	29¾	29¼	29⅝
46050	C Nich	.27	.24½	.25
18566	C Nooth	.89	.82	.87
11100	C Orlac	.13¾	.12¼	.12½
19266	C Pak	.15	.14½	.14⅞
800	C Que	.62	—	—
6500	C Ranwic	.50	.48	.50
94400	C Roch	.09½	.08	—
680	C Gas	23⅜	23	23⅜
4616	Conwest	3 60	3 35	3 60
9125	Cop Man	.13¾	.13	.13½
500	Corby A	17¼	17	—
4480	C Sud Bas	2 30	2 16	2 24
25500	Coule	.47	.43	.45
1000	Crest	.07	—	—
2000	Croft	.66	—	—
2500	Crowsho	.07	.06¾	—
500	D Horn	1 17	1 15	1 17
6000	Deldon	.24¾	.23½	.24¾
1000	Delnite	1 03	1 01	—
40790	Del Rio	1 65	1 50	1 63
20100	Detta	.20½	.20	—
1400	Dev Led	1 80	1 75	1 80
1185	Dis Sea	32¾	32¼	—
100	Dome	17¼	—	—
1500	D Ash	.18	.17	—
170	D Bank	42¼	42	42¼
150	D Coal P	10½	—	—
50	D Fab 2 pr	20½	—	—
525	D Fdry	19⅛	19	19¼
3505	D Magn	15	14¾	—
40	D Scot P	52	—	—
390	D Stl Or	17⅜	—	—
265	D Stor	29⅞	29¾	—
2380	D Tar	10⅜	10¼	10½
273	D Tex	7⅜	7¼	7⅜
4800	Donalda	.39	.38½	—
125	Dow Br	25⅛	—	—
19800	Dragon	.22	.21	—
3500	Duvex	.21	—	—
8350	Dyno	1 10	1 05	1 08
2000	E Amph	.07¾	.07¼	.07¾
4900	Ea Msl	2 75	2 73	2 75
1950	Ea Sull	5 20	5 05	5 20
24100	Ea Met	.85	.83	.83½
50	Econ in	32½	—	—
85	Eddy	34	—	—
10050	Elder	.79	.70	.71½
1700	Eldric	.62	—	—
1000	El Pen	.07	—	—
9000	Em Glac	.30	.29	—
5000	Estell	.12	.11½	—
7400	Eurek	1 45	1 40	1 45
1000	id. Wt	.37¼	—	—
6153	Falcon	24	23½	—
535	F. Play	28	27¾	28
25	Fanny F	26½	—	—
63535	Farad	2 09	1 95	2 04
3050	Fargo	2 08	2 05	—
20	Fed Fire	48	—	—
105	Fed Gra	27¾	—	—
15	id. P	29	—	—
2000	Fed Kirk	.10½	—	—
1364	F. Pete	4 25	4 20	4 25
16300	Fenimor	.39	.37	.38½
220	Fleet	1 90	1 85	—
100	Ford A	101½	101	101½
430	Foundat	18½	18	18¼
240	Fraser	26	—	—
6720	Frobish	4 40	4 30	—
300	id. Wts	.95	—	—
2300	Gaitwin	.58	.54	—
65500	Gas Ex	.76	.75	.76
150	Gatin	27½	27⅜	27½
1945	Geco	10½	10¼	—
300	G. Bake	8⅜	8	—
100	G. Dynam	74½	—	—
23	G. Motor	90½	—	—
625	G. Pete	6 25	6 10	6 25
3450	id. A	6 30	6 10	6 25
15	Gp Mfg A	42½	—	—
30200	Genev	.18	.16½	.18
530	Giant	7 80	7 65	7 70
46900	Glenor	.25	.23	.25
2100	Gods L	.77	.73	—
4500	Goldale	.30	—	—
3200	Golder	.18½	.18	—
78000	Go Eag	.15	.12	.13
9400	Gf Ur	61	59½	60
1300	Go Man	1 99	1 94	1 95
25700	Goldhaw	.29	.26	.27
1500	Goldora	.06½	—	—
44000	Goodfi	.10	.08½	—
90	Goodyr	170	—	—
5	id. P	53	—	—
100	G. Mackay B	8	—	—
14700	Gra Bous	.37	.33½	.34
8500	Grandin	.18¼	.18	—
255	Gl Pap	29⅛	29⅛	29⅛
100	Gn Gas	5 40	—	—
100	Gr Plain	19⅝	—	—
49514	Gr Sw Gr	4 00	3 65	4 00
400	Grideil	8 40	8 35	—
5000	Gulf L	.10	.09½	.09⅞
36225	Gunnar	12	10¾	11⅛
4640	id. Wt	5 40	4 20	5 25
100	Gurney	4 25	—	—
4500	Gwill	.11	—	—
75	Gypsum	55½	55⅛	55½
23600	Gulch	1 10	1 02	1 10
375	Har Car	8½	8¼	8½
5500	Har Roc	14½	—	—
2300	Hasaga	.20	—	—
1000	H Lake	.13½	—	—
146650	Headwa	.29	.23	.27½
3550	Heath	.09⅛	.09	.09½
11400	Hi Crest	.20	.19½	.20
160	Hi Tow	.10	.08	.10
630	Holling	16½	16¼	16½
525	Home	8 50	—	—
21000	Hom Yk	.16	.15	.15
3347	H Smith	30½	30	30
1320	Hoyle	3 05	2 85	2 95
854	Hud Bay	54½	54	54⅝
2000	Hu Pam	.26	—	—
15	Hur Erie	160	—	—
25	id P	32	—	—
900	Husky	7 75	7 50	7 70
10500	Hy Charg	.10½	.10	.10
190	Imp Bk	46¼	46⅛	46¼
1587	id wt	14	—	—
763	Imp Oil	38¾	38½	38½
500	Imp Tob	10⅞	—	—
900	id P	7½	—	—
760	Ind Acep	51	50¾	51
20	id 1.50 P	50¼	—	—
582	id. $2 P	50¾	50	50¾
100	Ingers A	8	—	—
700	Inglis	11⅛	11	11⅛
19060	Inspira	2 35	2 26	2 26
15	I Met A	.34	—	—
3003	Int Nick	56⅞	56¼	56⅞
50	Id. P	135½	135	—
782	Int Pete	27⅛	26⅝	26¾
2225	Inter Pl	28½	28	—
2000	Jackni	.07	.06	.06⅛
1000	Jack W	.11	—	—
1000	Jaculet	.08½	—	—
800	Jasper	1 60	1 58	—
10000	Jellic	.14	.13½	.14
2500	Joburk	.10	.09½	—
17400	Joliet	.61½	.60	—
336500	Jonsmith	.53	.49	.53
2500	Jupiter	2 00	1 95	1 99
11000	Kayrand	.08½	.06	.08½
30	Kelvin	20¼	—	—
34500	Kenvil	.08¼	.07½	—
1326	Ker A	16⅝	16½	—
2600	Keyboy	.15	—	—
4000	Kirk H	.49	.45	.49
11450	Kirk L	.50	.46½	.49½
29006	Klondik	.10	.09	.09¾
11500	Kristin	.16	.14¾	.15¼
15400	Kroy	1 34	1 28	1 32
100	Labatt	22	—	—
475	Labrad	9 00	8 90	9 00
13000	L Dufault	.85	.82	.85
59400	L Ling	.24½	.22	.23
110	L Shore	6 00	—	—
2500	L Wasa	.20	—	—
300	Lamaq	4 15	—	—
4600	Lapa	.13	—	—
75	Laura S	17⅞	17¾	17⅞
750	Laurent A	13	12¾	13
1000	Lavalie	.06⅛	—	—
1100	Leitch	.71	—	—
4000	Lencrt	.10	.08½	.10
95900	Lexind	.29	.26	.26½
16550	Lib Pet	3 90	3 65	3 70
4200	LL Lac	.64	.63	.64
100	Lob A	44½	—	—
60	id B	71	70¼	—
2000	Lomega	.04½	—	—
13500	Li Pete	.15	.12	—
21650	Lorado	4 15	4 00	4 10
21000	Louvict	.21	.19½	.20
7500	Lyndh	.52	.49¼	.52
5000	Lynx	.07¼	.07	—
500	Macassa	1 80	1 78	1 80
2500	Macdon	.62	.60½	—
6300	Macfie	.15	.13½	.15
53500	Macken	.49	.43½	.45
4500	MacLeod	1 75	1 70	1 72
1810	Macmill B	29	28¼	28¾
7250	Madsen	1 80	1 65	1 80
9000	Magnet	.12	.11	.12
5100	Malart	1 80	1 75	—
9500	Man Ea	.41	.40	.41
25	Ml Mlg	9⅝	—	—
11000	Maraiz	.16	.14½	.15
13000	Marben	.12½	.11½	.12
4000	Margol	.37	.34	—
4000	Martin	.08½	.08¼	.08½
4800	Marway	.23½	.20	.22½
2905	Mass H	9¾	9½	9¾
2833	Maybrun	.12½	.12	—
255	McColl	35	34⅞	—
10	id P	101	—	—
278	Mcintyr	72⅜	71¾	—
1000	Mckenz	.38	—	—
76900	Memarm	.21	.16¼	.18½
500	Mcwatt	.14	—	—
604	Mentor	11½	11	11½
470	Merrill	8 50	8 40	8 50
489600	Meta	1 21	1 15	1 16
860	Mex Lp	10¾	10½	10¾
4000	Mill Ci	.28½	.28	.28½
2200	Milt Br	3 05	3 00	—
21000	Mindam	.60	.57	.59
2500	Minda S	.07	.06½	—
450	Min Cor	17½	17¼	17½
1600	Moneta	.50	.49	—
616	Moore	33½	32½	33
13950	Multi M	2 04	1 90	2 00
10500	Naco	.34	.27	—
350	N Drug	13⅛	13	—
250	id P	14½	14¼	14½
46900	Nat Ex	1 06	.92	1 05
580	N Groc	11¾	11⅝	—
950	N. Hos B	5¼	5	—
300	Na Pet	2 00	1 90	—
325	N St Car	26¾	26¼	26½
25	N Trust	41	—	—
1700	Negus	.16½	.16	—
22400	N Labin	2 35	2 00	2 35
6500	N Alger	.13	.11	.13
10900	New Bid	.38	.36	.38
22200	N Brist	1 35	1 30	1 32
1600	N B Dom	2 30	2 29	2 30
4800	N Cal	.60	.58	—
1187	N Concord	.75	.73½	—
11100	N Contin	.50	.45	—
1500	N Davies	.23	.21	—
23100	N Delhi	1 24	1 14	1 13
7000	N Devon	.11	—	—
6770	N Dick	2 52	2 41	—
15600	N Fortu	.32	.31	.32
2550	N Athon	.50	.49	—
2975	N Huscoe	.37½	—	—
2375	N Harric	.26	—	—
2200	N High	.17	—	—
16825	N Hu Mal	.09	.08	.09
1500	N Kelor	.24	.22	—
500	N Laguer	.08¼	—	—
3700	N Lard	.98	.95	.98
28100	N Marlon	.16½	.15	—
65300	N Mylam	.35	.32	.32½
8500	Newnorth	.09	.07⅛	.08
9500	N Norz	.04⅛	.04	.04⅛
1000	N Pacalt	.05	—	—
1000	N Rouyn	.07½	—	—
6000	N Ryan	.10¼	.10	—
4000	N Senat	.14½	.14	.14½
2026	N Super	3 20	2 90	—
9000	Nib Yel	.06	.05¾	—
209837	N Thurb	.68	.63	.67
3500	Nick R	1 29	1 25	1 29
5000	Nisto	.11	.10	.10½
500	Nor Acm	.68	—	—
230	Norand	82	81¾	82
500	Norlart	.11	—	—
7100	Normet	3 80	3 65	3 80
241374	Norpax	.37	.28	.35
1400	Ne Oil	4 75	4 65	4 75
75168	Nor Inc	.11	.10¼	.10¾
1200	Nor Star	11⅜	11	11⅜
12000	Nor Tri	.10	.09½	—
1000	Nor Can	.57	.56	—
3250	N Que Pow 1P	43	41	43
20	Oak Wood	6	—	—
1005	O'Brien	.53	—	—
10000	Oil Sel	.04¾	—	—
1000	Okalta	1 50	1 48	—
62500	Oleary	.32	.24½	.32
2100	O. Jock C	2 30	2 25	2 30
400	id. Wt	.60	—	—
285	O. Loan	26	—	—
200	Ont Stl	24	—	—
167680	Opemisk	3 20	2 80	3 05
175	Orang C	3 60	—	—
5500	Osisk	.53	.50	.53
6500	Pac Ea	.16½	.15½	—
2835	Pac Pt	.12	.11⅝	—
170	Pag Her	69¾	69⅝	—
2120	Pamour	.72	.69	—
6800	Pan West	.37¾	.34	—
48500	Parbec	.20½	.18	.19½
1200	Nipiss	2 40	—	—
21750	Pathfi	.74	.67	.70
21750	Paymast	.40	.39	—
340	Pea Riv	8 05	8 00	—
5050	Perron	.28	.26	.28
27200	Peruv	2 14	1 90	2 14
21400	Petrol	.52	.48	.52
1800	Pi Crow	1 44	1 35	1 36
800	Pioneer	2 35	2 30	—
52600	Pit Ore	.23	.21	.23
6050	Ponder	.85	.80	—
4500	Pop Oil	.31	.30	—
450	Pow Riv	41½	41¼	—
1045	Pow Corp	49½	49	49¼
10590	Prairie	3 00	2 85	3 00
600	Pr Met	14⅛	14	—
1340	Preston	5 80	5 60	—
805	Pronto	5 45	5 40	—
1820	Id Wt	2 30	2 15	2 25
500	Pros Air	3 70	3 50	—
1000	Purdy	.11	—	—
52200	Que Chi	.34	.29	.34
41450	Q Cop	1 45	1 35	1 43
2300	Q Man	.89	.83	—
3060	Q Metal	3 35	3 25	—
76600	Q Nick	1 40	1 38	1 40
2500	Queenst	.22	—	—
1090	Quemont	21½	21	21½
4700	Radior	.95	.91	.95
3600	Rayroc	.95	.92	.93
23000	Red Pop	.18	.17	.17½
6500	Reef	.12½	.11⅞	.12
750	Rexspar	.70	—	—
3691	Rio Pra	.44	.42	—
2400	Rix	1 32	1 30	1 32
35200	Roche	.46	.43	.44
8000	Roxana	.12½	.12	—
11500	Roy Sil	.06	.05	.05⅛
210	Roy Bk	50¾	50½	—
1307	Royalité	13½	13¼	13½
300	Russell	17¾	17⅜	17¾
50	Stl Cor	68½	—	—
2100	San An	2 05	1 99	—
33600	Sand Riv	.29½	.28	.29
28925	Sapphir	4 65	4 55	4 60
91819	Scurry	1 81	1 61	1 80
6500	Secur	2 20	2 05	2 20
135	Shawin	54	53¼	53¾
4000	Shawkey	.08¾	.08½	—
4655	Sherrit	5 05	4 95	5 05
55	Sicks	27⅝	—	—
2800	Silanc	.11½	.11	—
4100	Sil Mill	1 05	1 01	1 03
20	Silverwd A	11½	—	—
5	Simpson	19½	—	—
25	Slater	13	—	—
1800	Souris	.40	—	—
1500	Spooner	.18	.17⅛	—
5500	Stada	.37	.33	.37
300	St Pav	26¾	—	—
200	St Brock B	5¼	—	—
3390	Starrat	69½	65	69¼
10	Stedman	23	—	—
208	Stl Can	43⅞	43	—
1000	Steeloy	.06	—	—
4303	Steep Ro	8 00	7 85	7 90
75	Stuart	14½	14	14½
13500	Sturg	.14	.12½	.13
34400	Sud Con	.45½	.44	.44½
3650	Sulliv	5 95	5 85	—
380	Sup Prop	8¾	8¼	8½
50	Id P	25	—	—
280	Suptest Or	20½	19⅞	20
10200	Surf	.11	—	—
400	Switson	3 55	3 50	—
15400	Sylvan	1 65	1 60	1 65
40	Tamblyn	45	—	—
1314	Id. droits	2 60	2 50	—
2000	Tandem	.09⅞	.09	—
15441	Teck H	4 60	4 45	4 55
300	Tex Cal	1 05	1 03	1 05
500	Thom L	17	—	—
3850	Tombil	.32	.30	.32
400	Torbrit	1 40	—	—
165	T Gen Tr	36	—	—
2000	Towagmac	.09	—	—
2285	T Fin A	43	42¾	—
255	Id. 5 pc P	45½	—	—
15417	Tran Em	2 35	2 30	2 32
13133	Tran Era	.38	.35	.38
3793	Trans Mt	35½	34½	35½
5700	Trans Res	.38	.37	.37½
3700	Trend	.15	.14½	—
22211	Triad	4 95	4 80	4 95
4750	Tungst	.21	—	—
25	Unio Acc	15½	15⅜	15½
465	Un Gas	45⅝	45½	—
10700	U Min	.28	.26	.27
16470	U Asb	5 45	5 30	5 35
50	U Corp A	29	—	—
200	Id. B	19½	—	—
80	U Fuel A	62	—	—
1025	Id B	30¾	30½	30¾
1600	Unkeno	7 15	7 00	—
500	U Mont	.37	—	—
10100	Un Oil	1 19	1 18	1 19
150	Un Stl	14½	—	—
1400	Upp Can	1 27	1 25	—
3349	Ventur	22½	21⅞	22¼
200	Viceroy A	8¾	—	—
100	Id B	5	—	—
3500	Vicour	.07¼	.06⅞	.07
21000	Violam	2 20	2 05	2 20
1500	Vulcan	.45	.42	.45
1635	Waite	12⅛	12	—
418	Walk Gw	67¼	66¾	67
5900	Weedon	.28	—	—
158000	Wekusko	.09	.07½	.08
9000	W Malar	.05½	.04⅞	.05
125	Westeel	22½	22¼	22½
5000	W Ashley	.13½	.13	—
506	W C Brew	23½	—	—
102	W Groe	102	—	—
60	Id A	39	—	—
15700	W Tungst	.15	.14½	.15
295	Weston	61	59	61
60	Id. P	105¼	105	105¼
25	White Hdw 1 P	47	—	—
9900	Willroy	2 18	2 03	2 16
6700	Wilrich	.48	.47	.48
4000	Winchest	.08	.07	.08
4000	Winward	.09½	.07½	—
20	Win El P	102	—	—
1222	Wpg Cent	19¼	19	—
47500	Winora	.13	.10½	.11
10000	Wr Harg	2 45	2 25	2 44
12400	Yale	.53	.50	.53
5000	Yan Can	.09½	.08	.09½
2900	Yk Bear	1 70	1 66	1 70
100	Y. Knit A	2 25	—	—
13700	Yukeno	.12	.10½	.12
14000	Zenmac	.30	.27	.28

CURB

Ventes	Titre	Haut	Bas	Clôt.
165	Ang Cdn Pu	38½	38	—
1000	Ang Nfld	10¾	10⅝	10¾
630	Asbest	36	35	36
640	Brown	14⅛	14½	—
45	id. 1P	108	107¾	—
300	Bulolo	6 45	6 30	6 45
245	Cd Sug	21½	—	—
50	C. Vin	17	—	—
20	Cg Inv	30	—	—
159	Cil	22¼	—	—
300	C. Marco	7⅜	7¼	7⅜
70	C. Est	61	60	—
1000	Dalhous	.19	—	—
225	D Brid	19	18¾	19
740	DuPont	28	27⅞	—
125	Lob Inc	59	58	59
200	Ogilvie	35	—	—
462	Pato	6 40	6 35	6 40
450	Pend Or	5 10	5 05	5 10
990	Price	46	45⅝	46
15120	Yuk Con	.63	.61	.62

Total, 6,759,000 actions.

Variations de la semaine

BOURSE DE MONTREAL

	Haut	Bas	Ferm.		Chang.
Abitibi Power & Paper	26¾	26⅜	26¾	+	⅝
Abitibi priv., $1.50	26½	25⅜	26½	+	⅜
Acadia Atlantic	8¾	8½	8½	—	
Algoma Steel	53⅜	51	51¼	—	¼
Aluminium	73½	71	72	+	1½
Argus Corporation	22¾	22⅜	22⅜	—	⅜
Asbestos	36½	34½	36½	+	2¼
Atlas Steels	14⅝	14	14⅝	—	⅛
Anglo Cdn Pulp. p.	53¼	53	53¼	—	
Bathurst Power "B"	40	39	39	—	½
Bell Telephone	46¼	45½	46	+	½
Brazilian	8⅛	7¾	7⅞	—	⅛
B. A. Oil	28¾	28⅜	28⅜	+	⅛
B. C. Forest Products	9½	8⅞	9½	+	⅝
B. C. Power	26½	26¼	26¼	+	⅛
B. C. Tel.	45½	44¾	45½	+	2
Bruck Mills "A"	13½	12	13½	+	1½
Building Products	45	—	—	—	1
Canada Cement	147	145	145¾	+	¾
Canada Cement priv.	31½	31	31¼	—	¼
Can. Iron Foundries	23½	23⅛	23¼	+	⅛
Can. Steamship	21	—	—	—	1
Cdn Breweries	25½	25¼	25¼	—	
Cdn Bronze	28	27⅞	28	+	1
Cdn Car	21½	21	21	—	½
Cdn Car "A" priv.	22¼	22	22	—	
Cdn Celanese	24¾	23½	24	+	1
Cdn Chemical	9⅛	8⅞	8⅞	—	¼
Cdn Locomotive	21	—	—	—	1
Cdn Oil Cos.	18	17½	17¾	—	¼
Cdn Pacific Railway	30¾	29½	29½	—	¾
Cdn Vickers	32	31	31	—	
Cockshutt Farm	8⅛	7¾	8	—	⅛
Cons. Smelters	30½	29¼	29⅜	—	⅛
Cons. Textile	9	8½	8½	—	½
Corby's "A"	17¾	17	17	—	
Cdn Industries	23¼	22	22	—	1
Cdn Petrofina p.	20	19¾	20	+	¼
Distillers-Seagrams	33	32¼	32½	+	¼
Dominion Bridge	19	18¾	18¾	—	¼
Dominion Coal priv.	10⅜	10½	10½	—	
Dominion Foundries	19½	—	—	—	½
Dominion Glass	38	37	37	—	1
Dominion Steel & Coal	17⅜	16¾	17⅜	+	⅝
Dominion Stores	30¼	29½	29½	+	½
Dominion Tar	10⅜	10⅛	10⅜	+	½
Dominion Textile	7⅛	7⅛	7⅜	—	⅛
Donohue Bros.	26½	25¼	26½	+	1¼
Dow Brewery	25¼	25	25	—	⅜
Du Pont	28¾	27¾	27⅞	—	⅜
Eddy Paper "A"	35	33½	35	+	1
Famous Players	27¾	27	27¾	+	¾
Foundation	18¾	18¼	18¼	—	
Fraser Co's	26½	25	26½	+	1
Gatineau Power	27¾	27¼	27½	+	¼
General Bakeries	8¼	7¾	8¼	+	½
General Dynamics	76	74½	74½	—	
Great Lakes	30¾	29½	29¾	—	¼
Gen. Steel Wares	11	10¾	10¾	—	¼
Gypsum Lime & Alabas.	55	53	55	+	2
Howard Smith	30¼	30	30	—	¼
Howard Smith priv.	51	50½	51	—	½
Hudson Bay Mining	54½	53	54	+	1½
Imperial Oil	39¼	38½	38⅝	+	⅜
Imperial Aobacco	11	10¾	10⅞	+	⅛
Imperial Tob. priv., 4%	25⅝	25	25⅝	+	⅜
Ind. Acceptance	51¾	49¾	51	—	¾
Int. Nickel	57	56	56⅞	+	⅞
Int. Paper	82½	80	81½	+	½
Int. Petroleum	27¾	26½	26⅞	+	½
Int. Utilities	37	36½	37	+	1
Interprov. Pipe Line	29¾	28¼	28¼	—	¾
Labatt, John	22½	22	22	—	
Lake of the Woods	45	44	45	+	1
Laurentide "A"	13	12¾	13	—	
Tower St. Law.	18½	18	18	—	½
MacMillan "B"	29½	27⅞	29	+	½
Massey-Harris	9¾	9⅜	9¾	+	¼
McColl Frontenac	35½	35	35⅛	+	⅜
Molson's Brewery "A"	24	23½	24	—	
Molson's Brewery "B"	23½	22½	23	+	½
Mont. Locomotive	18½	17⅞	18¼	—	
National Steel Car	26¾	26½	26½	—	¼
Noranda	82	80	82	+	1½
Ogilvie Flour Mills	35¼	34	35	+	1
Ontario Steel Products	23½	—	—	—	½
Page-Hersey	63¾	68¾	69½	+	1¼
Placer Development	31¾	31¼	31¾	+	¼
Powell River	41¾	41¼	41½	+	¼
Power Corporation	49½	48¼	49¼	+	1
Price	46¾	44½	46	+	1
Provincial Transport	16½	16	16	—	¼
Quebec Power	27	26⅛	26½	—	¼
Rolland Paper	46	44	44	—	2
Royalite	13½	12½	13½	+	1
St. Lawrence Corp.	68½	67	68½	+	1⅛
Shawinigan W. & Power	54¼	50⅛	54	+	2
Shawinigan priv., 4%	51¼	51	51	—	
Sick's Breweries	27½	27¼	27¼	—	¼
Simpson's	19½	19	19	—	¼
Steel of Canada	43¾	43	43¼	+	¼
Thrift Stores	34¼	33½	34	—	
Triad Oils	4 95	4 50	4 95	+	55
United Steel	14½	14	14½	—	
Wabasso Cotton	13¾	13¼	13¼	—	¼
Walker G. & W.	67¾	66½	67	+	¼
Western Leaseholds	5 75	5 60	5 60	—	.15
Wpg & Central Gas	19¼	18	19	+	1¼
Zeller's	26	25	26	+	½

BANQUES

	Haut	Bas	Ferm.		Chang.
Canadienne Nationale	37¾	37¼	37¼	—	
Commerce	40¼	39⅞	39⅞	—	⅛
Commerce, drts	3 35	3 15	3 15	—	.05
Montréal	44¾	44¼	44¾	+	¼
Nouvelle-Ecosse	53¾	53¼	53¾	—	¼
Royale	50⅞	50⅛	50½	+	½

BOURSE CANADIENNE

	Haut	Bas	Ferm.		Chang.
Anglo-Canadian Pulup	38½	38	38½	+	1
Anglo-Nfld Dev.	10¾	10¼	10⅝	—	⅛
Brown	15¼	14¾	14¾	—	¼
Brown 1er priv.	108	107	108	+	1
Can. & Dom. Sugar	21¾	21¼	25⅝	+	⅛
Canada Malting	68½	68	68½	—	3
Cdn Marconi	7½	—	—	+	⅜
Cdn Western Lumber	13¼	13	13	—	¼
Consolidated Paper	67	62½	66½	+	3½
Crown Zellerbach	58	56	57¾	+	2¾
Dom. Engineering	26	25¼	25¼	+	¼
Dom. Oilcloth	37½	36	36	—	2
Dom. Magnesium	15	14	14¾	+	1
Fleet Mfg.	1 95	1 80	1 95	—	
Ford "A"	103½	100	103¼	+	¼
Lowney	20½	20	20	+	½
Mexican Light	11	10⅝	10⅞	+	⅜
M. & O. Paper	52	50¾	51¼	+	¼
Moore Corp.	33	31¾	32½	—	
Quebec Telephone "A"	42½	39	42	+	2½
Russell Industries	17½	17⅜	17½	+	½
Traders Finance "A"	43⅜	43	43	—	¼
Trans Mountain Oil	35	33	35	+	2½
Union Gas	46	44⅛	46	+	2
MINES					
Ameranium	.21	.20	.20	—	.01
Anacon Lead	3 15	3 05	3 10	—	.05
Atlas Sulphur	.23	.18	.20	+	.02
Beaucage	3 85	3 65	3 80	+	.05
Bonville	.18	—	—	—	
Boreal Rare Metals	2 95	2 70	2 80	+	.10
Bouscadillac	.17	.14½	.16½	+	.02
Camp. Chibougamau	5 45	4 95	5 45	+	.55
Calumet Uranium	.45	.41	.48	+	.00½
Carnegie	.27½	.25	.26	+	.03
Cassiar	6 65	6 50	6 60	+	.60
Chem. Research	4 25	3 95	3 95	—	.05
Citra Lartic	.21	.17½	.21	+	.03
Cons. Denison	3 35	2 81	3 20	+	.25
Dome Mines	$17¼	17	17	—	¼
Dominion Asbestos	.17	—	—	+	.03
Donalda	.40	.39	.39	+	.03
Eastern Metals	.85	.84	.85	+	.01
East Smelting	2 61	2 45	2 50	—	.14
East Sullivan	5 30	5 00	5 15	+	.05
Faraday	2 03	1 95	2 03	+	.05
Fab Metal	.46	.40	.45	+	.03
Falconbridge	$23¾	22½	23½	+	1½
Gui Por	.72	.66	.69	—	.06
Gunnar	$11¾	10	11¾	+	1¼
Hollinger Cons.	$17	16¼	16¼	—	¼
Inspiration	2 35	2 00	2 30	+	.27
Iso Uranium	.52	.42	.50	+	.06
Jardun	.38	.31	.33	—	.02
Kerr-Addison	$16½	—	—	—	
Loraldo	4 20	3 90	4 00	—	.20
Louvicourt	.22	.17	.21	+	.04
Meta Uranium	1 21	.97	1 15	+	.25
McIntyre Porcupine	$72	71	71	—	1½
Merrill Island	.66	.48	.66	+	.16
Mining Corp.	$17⅜	17¼	17⅜	+	⅛
Mogador	.74	.60	.68	+	.06
Molybdenite	1 32	1 15	1 20	—	.03
New Larder	.95	—	—	—	.03
New Pacific Coal	1 05	.85	.88	—	.12
New Thurbois	.70	.62	.67	+	.07
Obalski	.18	.15	.18	+	.03
Opemiska	3 15	2 45	3 00	+	.55
Quebec Chibougamau	.34	.28	.34	—	.01
Quebec Copper	1 44	1 30	1 43	+	.13
Quebec Smelting	.13	.10	.11	—	.00⅛
Quebec Nickel	1 50	1 43	1 45	+	.05
Ray Rock	1 05	.93	.94	+	.01
Royran	.09	.08	.08	—	
Sherritt-Gordon	5 05	4 75	5 05	—	
Standard Gold	.21	.18½	.21	+	.02
Steep Rock Iron	8 00	7 90	8 00	+	.20
Sullivan	6 05	5 90	5 90	—	.05
Tazin	.14	.12	.12½	+	.01½
Teck-Hughes	4 70	4 40	4 55	+	.45
Torbrit	1 45	1 43	1 45	+	.05
United Asbestos	5 30	5 00	5 25	+	.30
Un. Moutauban	.40	.33	.35	+	.04
Ventures	$22¼	21¾	22¼	+	⅛
ViolaMac	2 15	1 93	2 10	+	.02
Virginia	1 00	.84	.87	+	.01
Weedon Pyrite	.30	.24¾	.30	+	.05½
Western Tungsten	.15	.12	.13	+	.02
PETROLES					
Altex	.38	.33	.38	+	.05
Anglo-Canadian	5 25	5 10	5 25	+	.15
Antone	.48	.40	.41	+	.04
Bailey Selburn	8 00	7 25	7 80	+	.60
Calalta	.85	.70	.75	+	.05
Calgary & Edmonton	$15⅝	14¾	14¾	—	1⅛
Cdn Admiral	.57	.45	.57	+	.15
Calvan Cons.	6 45	6 25	6 45	+	.40
Cdn Devonian	2 05	1 86	2 05	+	.18
Central Leduc	1 78	1 60	1 78	+	.37
Cons. Cordasun	.32	—	—	+	.02
Del Rio	1 65	1 25	1 65	+	.62
Empire Oil	.48	.42½	.46	+	.01
Gaspé Oil	.30	.19	.30	+	.05
Home Oil	8 50	8 00	8 50	+	.50
Jasper	1 60	1 58	1 58	—	.02
New Bristol	1 31	1 23	1 31	+	.09
Phillips Oil	1 65	1 40	1 65	+	.10
Quebec Oil	.14	.09	.12¼	+	.02¼
Trican Pete	.40	.30	.38	+	.10
Tri-Tor Oils	.64	.60	.62	—	.01
Westburne Oil	.70	.63	.70	+	.00½
Wilrich	.47	—	—	—	

Gen. Motors revise son service de vente

Oshawa, 15. — Un progrès économique soutenu et l'amélioration constante des perspectives commerciales ont amené General Motors of Canada à reviser considérablement la structure de ses services de vente tant dans l'est que dans l'Ouest du Canada, a déclaré M. E.U. Umphrey, vice-président et directeur des ventes.

Ce remaniement, a ajouté M. Umphrey, reflète la politique dynamique et prévoyante qui a toujours caractérisé la General Motors, ainsi que la situation prépondérante qu'elle continue d'occuper dans le domaine de la vente.

A Montréal, M. J.R. Hamilton succède, comme gérant de zone, à M. L.-A. Hastings qui vient d'être nommé directeur adjoint des ventes pour l'ouest du Canada, avec bureaux à Regina. M. Hamilton était auparavant gérant des ventes de camions, au bureau central, à Oshawa.

Dans la zone de Montréal également, M. T.H. Fox est nommé gérant des ventes des véhicules Chevrolet et Oldsmobile et M. André Lamarche, gérant des ventes des voitures Pontiac et Buick et des camions GMC. MM. Fox et Lamarche relèvent directement de leur gérant de zone, M. Hamilton.

Carte des gisements de pétrole et de gaz

Ottawa, 15. (PC) — Le ministère des Mines a publié la première carte des gisements de pétrole et de gaz en Saskatchewan et dans le sud-ouest du Manitoba.

La carte géographique laisse voir l'emplacement des raffineries, pipe-lines et des régions productrices ou susceptibles de produire.

En Saskatchewan, où 735 puits sont exploités, la production est passée à environ 5 millions de barils au cours de 1954, comparativement à 2,797,888 barils en 1953 et 1,696,505 barils en 1952. Les 200 puits du Manitoba ont produit 2,090,000 barils en 1954 et 653,514 barils en 1953.

Mauvaise affaire

Bristol, Angleterre, (PC) — Les autorités municipales achetèrent pour une livre sterling une vieille maison dans l'intention de la rénover. Après une heure de travail, elle s'écroula.

Club "Quart de Siècle" Casgrain & Charbonneau Ltée

ROBERT O'GLEMAN, sec.-trés. nouveau membre du club "Quart de siècle" de la Maison Casgrain & Charbonneau Ltée, pharmacie en gros. A une réception qui eut lieu au Club St-Denis, M. Paul L'Africain, président de la compagnie, remit à l'heureux jubilaire une bourse appréciable et un insigne de membre du Club.

La Maison Casgrain & Charbonneau Ltée est heureuse de compter dix-sept membres dans son club "Quart de siècle".

M. R.E. GOUDREAU

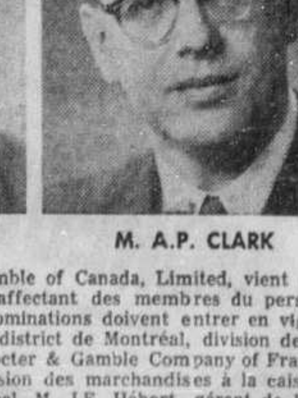

M. A.P. CLARK

M. J.E. HEBERT

La Compagnie Procter & Gamble of Canada, Limited, vient d'annoncer certaines permutations au sein de son administration, affectant des membres du personnel de la division des ventes de la compagnie au Canada. Ces nominations doivent entrer en vigueur au cours de janvier 1955.

M. R.E. Goudreau, gérant du district de Montréal, division des marchandises à la caisse, est promu gérant des ventes de The Procter & Gamble Company of France. M. A. P. Clark, actuellement gérant du district de Winnipeg, division des marchandises à la caisse, succède à M. Goudreau, à titre de gérant du district de Montréal. M. J.E. Hébert, gérant de la division de l'est (pour le shortening en vrac), passe à The Procter & Gamble Company of France à titre d'adjoint exécutif (ventes) de M. Goudreau.

Ces permutations illustrent bien le développement rapide des affaires de The Procter & Gamble Company à travers le monde. —★

Fusion possible de deux cies de pétrole

New-York, 15. (PA) — Sunray Oil Corp. et Mid-Continent Petroleum Corp. sont en pourparlers sur la possibilité d'une fusion a annoncé le président de Sunray, M. Clarence Wright.

Les derniers rapports financiers publiés indiquent que les deux compagnies auraient un capital réuni de $432,487,327.

Sunray produit du pétrole au Canada et dans 13 états américains. Les deux entreprises ont leur siège social à Tulsa, Oklahoma.

Prix moyen de l'or

Ottawa, 15. (DNC) — Le ministre des Finances a annoncé hier que le prix en dollars canadiens de l'or déposé durant la semaine se terminant le 15 janvier 1955 est de .9655625. Cela correspond à la moyenne des cours acheteurs pour les jours de lundi à vendredi, inclus, communiqués au ministre des Finances par la Banque du Canada. Il en résulte un prix brut de $33.794687 (can.) par once de fin à payer aux producteurs pour l'or déposé à la Monnaie royale du Canada pendant la semaine.

M. H. R. MacMillan

Président du conseil d'administration de MacMillan & Bloedel Limited, a été élu au conseil d'administration de Argus Corporation Limited. ★

LA CIE ST. LAWRENCE FLOUR MILLS, LIMITEE

Avis de dividende

Avis est par les présentes donné qu'un dividende d'un et trois-quarts pour cent (1¾%) a été déclaré sur les actions privilégiées de la Compagnie pour le trimestre finissant le 31 janvier 1955, payable le premier février, aux actionnaires inscrits à la clôture des affaires, vendredi le 21 janvier.

PAR ORDRE DU CONSEIL D'ADMINISTRATION,

W. G. Pascoe, Secrétaire.

Le 12 janvier, 1955.

The Sherwin-Williams Company of Canada, Limited

Avis est par les présentes donné qu'un dividende de Quarante-Cinq Cents (45c) par action, pour les trois mois se terminant le 30 novembre 1954, ainsi qu'un dividende additionnel de Vingt-Cinq Cents (25c) par action, ont été déclarés payables sur les actions ordinaires de la compagnie, sans valeur nominale ou au pair, le 1er février 1955, aux actionnaires inscrits aux registres le 10e jour de janvier 1955.

Par Ordre du Conseil d'Administration.

P. W. Hollingworth, Secrétaire-Trésorier.

Montréal, P.Q., le 2 décembre 1954.

AVIS D'ASSEMBLEE GENERALE

THE ROYAL GUARDIANS

COMPAGNIE MUTUELLE D'ASSURANCE-VIE

L'assemblée générale annuelle des détenteurs de polices de THE ROYAL GUARDIANS aura lieu au siège social de la compagnie, angle des rues Sherbrooke et Hutchison, Montréal, mardi le vingt-deuxième jour de février 1955, à 10 heures A.M.

R. PRITCHARD, Secrétaire-trésorier.

LA BANQUE PROVINCIALE DU CANADA

Dividende No 213

AVIS est par les présentes donné, que le Conseil d'administration de La Banque Provinciale du Canada a déclaré, pour le trimestre finissant le 31 janvier 1955, un dividende de dix-huit cents par action sur le capital actions versé de la Banque, payable au bureau principal et à toute succursale de la Banque, à partir du 1er février 1955, aux actionnaires inscrits dans les registres, le 14 janvier 1955, à la fermeture des guichets.

Par ordre du Conseil d'administration,

J.-U. BOYER, Vice-Président et Gérant Général.

Montréal, le 27 décembre 1954.

CONCESSION OFFERTE

dans le QUEBEC et les MARITIMES

pour la vente de bicyclettes anglaises fabriquées par les meilleurs manufacturiers et offertes à prix de concurrence. Seuls ceux qui peuvent vendre sur une très grande échelle doivent répondre à Case 474 La Presse.

À LOUER... BUREAUX

Chemin Côte-des-Neiges

Edifice le plus moderne de la Côte-des-Neiges, à l'épreuve du feu. Grand terrain de stationnement. Divisions faites au choix du locataire. Coin de correspondance d'autobus. RE. 3-9580.

ETATS FINANCIERS

C. Permanent Mortage

Toronto, 15. (PC) — Dans son 100e rapport annuel, Canada Permanent Mortgage Corporation laisse voir un bénéfice net de $1,474,852, ou $4.21 par action pour l'exercice terminé le 31 décembre, comparativement à $1,283,033, ou $3.67 par action, en 1953.

A même le bénéfice, $980,000 ont été payés en dividendes, soit $2.80 par action.

L'actif a monté de $24,535,875, à $134,584,625; les dépôts affichent une hausse de $11,630,000, à $80,687,866; et les placements hypothécaires ont monté de plus de $9,000,000, à $89,508,161.

Canada Cement

Surtout par suite d'une diminution de $1.7 million dans la dépréciation, le revenu d'exploitation de Canada Cement Co. Ltd. a augmenté d'environ $1.5 million, à $15,369,125 au cours de l'exercice terminé le 30 novembre. Cette augmentation a été compensée par une hausse de $725,000 de la réserve pour impôt sur le revenu, à $7,050,000, ce qui réduit à $895,182 l'augmentation dans le bénéfice net.

L'exercice s'est clos avec un bénéfice net de $6,350,147, soit l'équivalent de $8.55 par action, comparativement à $5,454,965, ou $6.97 par action, en 1953.

Le fonds de roulement affiche une diminution d'environ $6.4 millions, soit de $12.6 millions à $6.2 millions, par suite des dépenses de capital pour agrandir et améliorer les usines, et pour racheter les actions privilégiées l'automne dernier. Les dépenses de capital pour cette année sont estimées à $10 millions.

Le président, M. J.-M Breen, dit dans le rapport, que les perspectives pour 1955 semblent raisonnablement prometteuses. Il dit que la diminution générale des prix le 1er décembre avait pour but d'encourager l'utilisation du ciment dans la construction et de faire face à la concurrence étrangère.

Marché du bétail durant la semaine

Les prix des bovins étaient stables jusqu'à $1.00 de moins. Les veaux étaient stables. Les porcs valaient $2.50 de moins tandis que les agneaux et moutons demeuraient stables.

Les arrivages de bovins se chiffraient à 2,400 têtes, ce qui est 450 de plus que la semaine dernière. Il y avait 365 bovins de l'Ouest, la plupart des bouvillons moyens et bons, inclus dans les offres et près de 600 sujets venant de l'Est de l'Ontario.

Le pourcentage de bouvillons offerts se chiffraient à un peu plus de 20 p.c. tandis que les vaches formaient surtout la balance des offres.

A l'ouverture, les transactions sur les bouvillons étaient passablement actives et les prix stables mais devinrent lentes vers le milieu de la semaine et les prix fléchirent jusqu'à .50 cents en certains cas. Le plus grand nombre de vaches offertes en vente cette semaine a été le principal facteur qui a contribué à la baisse, allant de .50 cents à $1.00, enregistrée sur cette classe. Les taures et les taureaux très peu nombreux se vendaient à des prix stables allant jusqu'à .50 cents plus cher.

Des bouvillons mélangés bons et choix ont rapporté de $20.50 à $21.00, bons $19.50 à $20.50, moyens $17.00 à $19.50, communs $8.00 à $17.00. Les taures étaient stables se vendant de $13.00 à $15.00 pour celles de qualité moyenne, quelques-unes de meilleure qualité jusqu'à $16.00, les communes $8.00 à $12.50.

Les bonnes vaches (type à boucherie) valaient de $11.00 à $12.00, quelques-unes $12.50, bonnes (type laitier) $10.00 à $11.00, moyennes $9.00 à $10.00, communes $8.00 à $9.00, très communes $6.00 à $8.00.

Les taureaux se vendaient à des prix stables allant jusqu'à .50 cents de plus. Les bons rapportaient de $12.00 à $13.00, quelques-uns jusqu'à $13.50, communs et moyens $9.00 à $11.50.

Veaux offerts 2050, ce qui est environ 300 têtes de plus que la semaine précédente. Les veaux étaient en bonne demande et rapportaient des prix stables. Les veaux de lait bons et choix se vendaient de $23.00 à $25.00, communs et moyens $14.00 à $23.00. Les veaux d'herbe valaient de $12.00 à $13.00, veaux d'un an $8.00 à $11.00.

Total des porcs, 1900 têtes. Les porcs se vendaient $2.50 de moins, avec ceux de la catégorie A à $27.50, catégorie B1, $26.50; un petit lot a rapporté $28.00 pour les A, $27.00 pour les B1. Les truies valaient $1.50 de moins, soit $18.50, quelques-unes furent vendues à $19.50.

Les agneaux et moutons se chiffraient à 195 têtes. Les agneaux offerts se composaient surtout de béliers de qualité commune et moyenne qui se vendaient pour la plupart à $17.00 le 100 lbs. Les moutons étaient stables et ceux de bonne qualité allaient de $9.00 à $13.00, communs $5.00 à $9.00.

Gunnar produira plus tôt à Beaverlodge

Toronto, 15. (PC) — Gunnar Mines Ltd. a confiance de pouvoir extraire du mineral d'uranium de ses propriétés de Beaverlodge, dans le nord de la Saskatchewan, beaucoup plus tôt qu'il n'était prévu.

La date avait été antérieurement fixée au 1er septembre 1955. Un représentant de la compagnie n'a pas dit combien la production pourrait être avancée, mais des rumeurs circulent à l'effet qu'elle pourrait être avancée de trois mois, soit vers le 1er juin.

Dividendes annoncés

Titres cotés à la Bourse de Montréal

	Taux	Payable	Date d'enr.
Agnew-Surpass	.10	mars 1	jan. 31
Aluminum 4% P	.25	mars 1	fév. 4
Alumin 5¼% P	$1.31	mars 1	fév. 4
Anglo-Cdn Pap P	.70	jan. 20	déc. 30
Anglo-Cdn Tel P	.56¼	fév. 1	jan. 10
Argus Corporat	.20	mars 1	jan. 31
Argus C 4½% P	$1.12½	mars 1	jan. 3
Argus C 4½% P	1.12½	mars 1	jan. 31
B. Nova Scotia	.20	fév. 1	déc. 31
B. Nova Scotia	.40	fév. 1	déc. 31
B. de Toronto	.42½	fév. 1	jan. 15
Bathurst P.A.	.75	mars 1	fév. 1
Bathurst B	.75	mars 1	fév. 1
Bell Telephone	.50	jan. 15	déc. 15
B.C. Forest Prod	.10	fév. 1	déc. 31
Brit. Col. Pow.	.25	jan. 15	déc. 21
Can. Cement P	.32½	mars 21	fév. 21
Can. Iron Found.	.30	avril 1	mars 10
Can. North. Pow.	.15	jan. 25	déc. 20
C. Bank Com.	.30	fév. 1	déc. 31
Candn Breweries	.31¼	avril 1	fév. 28
Cdn Bronze	.22	fév. 1	jan. 10
Cdn Bronze P	1¼%	fév. 1	jan. 10
Cdn Fairb'ks P	1½%	jan. 14	déc. 31
Cdn Indus. 1954	.15	jan. 31	déc. 16
Cdn Ind 7½% P	1⅞%	jan. 14	déc. 16
Cdn Oil	.12½	fév. 15	jan. 31
Cdn Pacific Rly	.75	fév. 28	déc. 30
Candn Vickers	.37½	jan. 15	déc. 31
Coghlin, B. J.	.25	jan. 31	déc. 15
C. Min.&Smel.	.40+.35	jan. 15	déc. 17
Cra Cork & Seal	.50	fév. 15	jan. 15
Dom. Bank	.32½	fév. 1	déc. 31
Dom. Bridge	.10+.30	fév. 25	jan. 31
Dom. F. & S. P	$1.12½	jan. 15	déc. 24
Dom. Glass	.20+.62½	jan. 14	déc. 28
Dom. Glass P	1¾%	jan. 14	déc. 28
Dom. Stl & Coal	.25	jan. 25	déc. 22
Dom. Tar	.10	fév. 1	jan. 3
Dom. Textile P	1¼%	jan. 14	déc. 15
Donohue Bros.	.20	jan. 19	jan. 4
DuPont of Can.	.20	jan. 31	déc. 31
DuPont of Can P	1⅛%	jan. 14	déc. 31
Enamel & Heats	.10	jan. 31	déc. 31
Estabrooks, P.	.26	jan. 15	déc. 15
Foundation Co.	.17½	jan. 21	déc. 31
Fraser	.25	jan. 24	jan. 7
Gen. Bakeries	.10	jan. 15	déc. 23
Gen. Steel Wares	.10	fév. 15	jan. 14
Gen. Steel W. P	1.25	fév. 1	jan. 4
Goodyear Tire P	1¼%	jan. 31	jan. 10
Gypsum Lime	.60	mars 1	fév. 1
Gypsum Lime	.60	juin 1	mai 2
How Smith	.25	jan. 31	déc. 31
How Smith P	.50	jan. 31	déc. 31
Imperial Bank	.30	fév. 1	déc. 31
Imp. Tobacco 4%	.25	fév. 1	déc. 31
Int. Bronze P	.37½	jan. 14	déc. 15
Int. Nickel P	1¾%	fév. 1	jan. 3
Int. Power Co.	.60	jan. 15	déc. 15
Int. Utilities	.40	mars 1	fév. 10
Int. Utilities P	.35	fév. 1	jan. 14
Int. Utilities P	.35	mai 2	avril 14
Laura Secord	.20	mars 1	fév. 1
Laurentide Ac. A	.15	jan. 31	jan. 14
Laurentide Ac. B	.15	jan. 31	jan. 14
Laurentide P	.30	jan. 31	jan. 14
Lewis Brothers	.15	jan. 31	déc. 31
Mailman	.25	mars 31	mars 17
Mailman	.25	juin 30	juin 16
Mailman P	$1.25	jan. 31	jan. 19
McColl-Fronten.	.30	fév. 28	jan. 31
National Stl Car	.37½	jan. 15	déc. 15
Ont. Steel Prod.	.25	fév. 15	jan. 15
Ont. Steel P	1¾%	fév. 15	jan. 15
Penmans	.75	fév. 15	jan. 17
Penmans P	1½%	fév. 1	jan. 3
Price Bros.	$1.00	fév. 1	jan. 14
Quebec Power	.30	fév. 25	jan. 15
Saguenay Pw P	1.06	avril 1	mars 11
St. Law. Corp.	.50	jan. 25	déc. 29
Shawinigan	.30	fév. 25	jan. 15
Sher-Williams	.45+.25	fév. 1	jan. 10
South. Can Pow	.50	fév. 15	jan. 20
Steel Co. of C.	.30+.30	fév. 1	jan. 7
Supertest 5% P	.125	jan. 15	déc. 17
Tuckett Tob. P	1¾%	jan. 15	déc. 31
Walker-Good&W	.75	jan. 15	déc. 23
Western Groc.	1.00	jan. 15	déc. 15
West. Groc. "A"	.50	jan. 15	déc. 15
West. Grocers P	.35	jan. 15	déc. 15
Zeller's Ltd.	.22½+.10	fév. 1	jan. 3

Titres cotés à la Bourse Canadienne

	Taux	Payable	Date d'enr.
Brantfd Cord. A	.25	mars 1	fév. 4
Brantfd Cord 'B'	.12½	mars 1	fév. 4
Burns & Co A	1.50+.50	jan. 29	jan. 8
Burns & Co A	.50	avril 29	avril 8
Burns & Co A	.50	juil. 29	juil. 8
Burns & Co A	.50	oct. 29	oct. 8
Burns & Co B	.50+.50	jan. 29	jan. 8
Burns & Co B	.50	avril 29	avril 8
Burns & Co B	.50	juil. 29	juil. 8
Burns & Co B	.50	oct. 29	oct. 8
Cdn Gen Invest	.27½	jan. 14	déc. 31
Cmbd. Entp. P	$1.35	jan. 14	déc. 28
Cons. Bakeries	.50	fév. 1	jan. 4
Cons. Pap C	.37½+.75	jan. 24	déc. 10
Dome Mines	.17½	jan. 31	déc. 30
Dom. Oilcloth	.40	jan. 28	jan. 12
Dom. Square C	$1.00	jan. 15	déc. 22
East Malartic	.10	jan. 17	déc. 17
Eastern Bak. P	$1.00	jan. 15	déc. 31
Federal Grain P	.35	fév. 1	jan. 17
General Electric	.40	jan. 25	déc. 17
Giant Yellwknfe	.20	jan. 14	déc. 15
Inter City Baking	.25	jan. 31	jan. 14
Int Paints "A"	.25	jan. 14	déc. 17
Int. Paints6% P	3%	jan. 14	déc. 17
Int. Paints6% P	.25	jan. 14	déc. 17
Invt. Foundation	.37½	jan. 15	déc. 15
Invt. Found. P	.75	jan. 15	déc. 15
Journal P. Ott.	.20+.20	jan. 15	déc. 22
Lamaque Gold	.08	fév. 1	déc. 8
Lowney, Walter	.25	jan. 14	déc. 15
McColl-Front. P	1.00	jan. 20	déc. 31
Minn.& Ont. Pap.	.60	fév. 1	jan. 7
Mt. Royal Rice	.20	jan. 31	jan. 15
Power Corp. 1 P	.56	jan. 15	déc. 20
Power Corp. 2 P	.75	jan. 15	déc. 20
Preston E. Dome	.04	jan. 15	déc. 31
Reitman's	.10	fév. 1	jan. 15
Sigma Mines	.20	jan. 28	déc. 28
S. Can. Pow. P	1½%	jan. 15	déc. 20
Supertest Pet.	.40	jan. 15	déc. 17
Teck-Hughes	.05	fév. 1	déc. 8
Union Gas	.35	fév. 1	jan. 7
United Corp. B	.25	fév. 28	jan. 31
West Can. Brew.	.25	mars 1	jan. 31

La vie agricole

QUESTION.—Thurso, Qué.: Notre petite chatte est devenue adulte et depuis quelques jours elle se plaint et miaule beaucoup. Nous ne voulons pas élever de chat, alors nous ne la laissons pas sortir. Est-ce dommageable à sa santé?...

REPONSE: Votre chatte ne souffre pas. Le rut produit, certes, un appétit chez votre chatte, mais je ne crois pas que ce soit souffrant.

QUESTION. — Macamik, Qué.: Mon poulain a une grosse verrue, je voudrais la faire disparaître. Comment faire?...

REPONSE: Appliquez une ligature élastique à la tige de cette verrue et elle tombera d'ellemême...

QUESTION. — Varennes, Qué. Mon chien berger allemand (femelle) n'a jamais été bridée. Au temps de ses chaleurs en octobre dernier elle perdait du blanc et ensuite du rouge, mange bien, dort bien, mais perd son poil et devient aveugle. C'est un animal de valeur, je ne voudrais pas le perdre.

REPONSE: Conduisez cette bête le plus vite chez le vétérinaire. Il fera un examen complet et vous saurez alors à quoi vous en tenir.

QUESTION. — Vaudreuil, Qué.: J'ai une couveuse électrique de cent-cinquante oeufs et j'aimerais savoir le degré de chaleur pour faire couver les oeufs de canards et combien cela peut prendre de jours?...

REPONSE: Demandez une brochure sur l'élevage du canard au service de l'information, ministère de l'Agriculture, à Québec.

D. Coré.

Veuillez adresser vos questions à D. Coré, "La Presse", rue Saint-Jacques, Montréal.

Prière d'ajouter un timbre de cinq cents si on désire recevoir par le courrier les réponses à ses consultations.

L'amélioration des pâturages

Sujet d'étude à la dernière séance du congrès agricole tenu à Sherbrooke.

Sherbrooke, 15. (DNC) — Les congressistes de l'Office de l'établissement des vétérans de la province de Québec et les représentants de la loi agraire, réunis en congrès en notre ville, ont consacré leur dernière séance à l'étude des pâturages et en particulier à leur amélioration durant les périodes de la sécheresse.

Le président de l'assemblée, M. L. P. Voyer, a lu son rapport puis tous les membres ont communiqué à l'assemblée leurs opinions personnelles, basées sur leurs connaissances et l'expérience acquise dans la surveillance des fermes de leur région. Chacun a expliqué la méthode qu'il croyait la plus pratique, pour améliorer la source alimentaire des bestiaux, tant quantitative que qualitative. La culture des récoltes spéciales pour être pâturées de bonne heure au printemps et tard à l'automne, permettant ainsi d'allonger la période de paissance, a reçu une attention toute spéciale et plusieurs suggestions pratiques ont été apportées sur ce sujet.

MM. E. Peloquin, d'Hébertville, C. Drapeau, de Gaspé, S. Hudon, de Carleton, et D. Lord, de Rouyn, ont animé la discussion tandis que M. Paul Gervais, technicien préposé aux expériences relatives aux cultures fourragères, à la ferme expérimentale de Lennoxville, agissait comme agronome consultant.

M. E. Mercier, régisseur de la ferme et le Dr Camille Bernard ont expliqué aux visiteurs leurs dernières expériences, au point de vue alimentation et logement des animaux. Ils ont surtout insisté sur la conservation et l'utilisation la plus économique des fourrages. Au début de l'assemblée, M. Roger Whitcomb, agronome du comté d'Orléans dans le nord du Vermont, a présenté le gagnant du concours de pâturage de la Nouvelle-Angleterre, M. Roberg Kilborn.

Ce fermier, qu'on a surnommé le roi des pâturages de la Nouvelle-Angleterre, a expliqué comment, sur sa terre située à quelques milles seulement de la frontière canadienne il a pu obtenir de si bons résultats.

Maladies et parasites chez les volailles

L'aviculteur s'emploie toujours à se défendre contre ces 2 menaces.

Québec, 1955.—L'aviculteur s'emploie continuellement à se défendre contre deux menaces: la maladie et les parasites. Chez lui, c'est une vraie tension nerveuse qu'il subit toute l'année durant. Cependant, en hiver, tous ces problèmes atteignent une acuité qui n'est pas comparable à celle des autres saisons. Il se demande aussi sur quel front doit-il donner le plus: combattre la menace de la maladie ou s'employer à contrôler les parasites?

Le passage de la maladie est ordinairement plus dramatique. Quelques sujets meurent, d'autres montrent des signes d'abattement, de perte d'appétit, d'amaigrissement, etc. Mais ordinairement, les ravages sont passagers et si l'on a vu à prendre les mesures qui s'imposaient, tout rentre dans l'ordre en quelques jours.

Quant aux parasites, leurs ravages sont plus sournois et s'étendent sur une plus longue période. Les oiseaux mènent une vie au ralenti: la ponte baisse, la croissance est longue et la vigueur a perdu de la vogue. Cependant, les pertes équivalent à celles de la maladie, elles sont moins marquées mais elles finissent par aboutir aux mêmes pertes économiques.

En présence de ces considérations, le Dr Jacques St-Georges, de l'Ecole de médecine vétérinaire présume que l'aviculteur se pose probablement la question suivante: Dois-je mieux surveiller la maladie que les parasites? A cela nous répondrons, pas de préséance car, souvenons-nous qu'un dérangement prépare le terrain à l'autre qui guette l'occasion favorable pour se révéler. Il y a donc, pour prévenir ou la maladie ou les parasites des mesures communes à prendre et M. St-Georges précise.

D'abord, la salubrité des locaux, salubrité poussée à l'extrême. Les oiseaux sont des êtres fragiles et leur contact est plus immédiat que chez toutes les autres espèces élevées sur nos fermes. On doit à tout prix séparer les jeunes oiseaux des plus âgés et surtout ne distribuer qu'un maximum d'oiseaux par parquet.

La désinfection souvent répétée des juchoirs, nids, trémis, abreuvoirs, est une mesure adjuvante qui ne doit pas être omise.

L'isolement des oiseaux malades est le diagnostic immédiat d'une maladie à caractère douteux. Un oiseau malade ne doit pas être exterminé sans avoir été examiné soigneusement. On ferait bien de le montrer à son vétérinaire ou l'expédier le plus tôt possible à un laboratoire de diagnostic comme celui de St-Hyacinthe.

Enfin en temps opportun et sur la recommandation de son vétérinaire, il faudra procéder à la vaccination contre certaines maladies. C'est là une mesure complémentaire qui s'avère de plus en plus importante de nos jours depuis l'apparition de maladies nouvelles.

Congrès annuel d'apiculteurs

Il aura lieu le 31 janvier et le 1er février, en l'hôtel Queen's.

Québec. — L'assistant-chef de la division apicole du ministère de l'Agriculture, M. S.-M. Deschênes, annonce que le prochain congrès annuel de l'Association des apiculteurs professionnels du Québec aura lieu, cette année, dans le salon espagnol de l'hôtel Queen's de Montréal, les 31 janvier et 1er février prochains.

Les apiculteurs désireux de progresser feraient bien de noter ces dates et de s'arranger pour pouvoir assister à cet important congrès.

Le forum apicole promet d'être plus intéressant que jamais, à cause des questions qui y seront discutées et de ceux qui les discuteront; MM. Louis Bossé, apiculteur professionnel de Ste-Martine, qui a acquis une grande réputation comme producteur de miel, et Roch Caron, spécialiste en élevage des reines, de Châteauguay, s'attaqueront à M. Simon Deschênes, assistant-chef de la division apicole du ministère de l'Agriculture, sur le piquant sujet de la sélection des reines et la destruction des colonies à l'automne.

Les auditeurs pourront ajouter leurs mots et le forum sera présidé et contrôlé par M. Jules-R. Méthot, le chef de la division apicole.

Le ministère de l'Agriculture montrera et expliquera une nouvelle machine, à la portée de toutes les bourses, pour faire mûrir le miel; cet item seul devrait attirer une foule d'apiculteurs à ce congrès.

Il y aura, comme par les années passées, banquet et soirée récréative.

MM. les apiculteurs, amenez vos fils et vos femmes pour les récompenser de l'aide qu'ils vous ont fournie au cours de l'année écoulée. N'oubliez pas les dates du congrès: les 31 janvier et 1er février prochains.

Cours gratuits aux fils d'agriculteurs

Ste-Anne-de-la-Pocatière. (DNC) —Grâce à la collaboration du Service de l'Aide à la Jeunesse, l'Ecole Supérieure d'agriculture de Ste-Anne-de-la-Pocatière, comté de Kamouraska, est en mesure d'offrir un cours pratuit aux fils et aux filles d'agriculteurs de 16 à 30 ans résidant dans la province de Québec.

Les cours débuteront le 31 janvier, pour se terminer le 11 février. Voici le programme de ces cours: industrie animale; alimentation animale, élevage des bovins et des porcs; industrie laitière; hygiène des bestiaux, génétique animale, bâtisses de la ferme; marchés des bestiaux et associations d'élevage.

Tous les jeunes désireux de bénéficier de ces cours voudront bien s'inscrire immédiatement en s'adressant au Service de l'Aide à la Jeunesse, 88, Grande-Allée, Québec ou encore au directeur de l'Ecole supérieure d'agriculture de Ste-Anne-de-la-Pocatière, comté de Kamousraska, d'ici le 22 janvier.

Un bon gardien

Neath, Pays de Galles. (PC) — Un chien rapporteur a gardé pendant deux mois la bicyclette de son maître, empêchant la police de l'approcher. Le cycliste, en tombant, s'était fracturé une jambe.

La loi des valeurs mobilières a pour but d'aider, non paralyser

SUITE DE LA PAGE 35

seil est autorisé à adopter les règlements nécessaires pour l'interprétation, au besoin, de certaines dispositions de la loi.

Le siège de la Commission sera à Montréal et le salaire du président sera de $11,000 par année. Les commissaires toucheront un traitement de $10,000 par année et ils auront droit à une pension comme les juges. La Commission des valeurs mobilières du Québec sera d'ailleurs un organisme quasijudiciaire.

Préparée avec soin

En remettant le texte du projet de loi aux journalistes, M. Duplessis a tenu à déclarer que sa rédaction avait été préparée "avec soin et à la lumière des recommandations faites par des gens compétents au courant de la situation".

"Il est évident, a dit le premier ministre, que pas une loi humaine peut être parfaite. Aussi accueillerons-nous avec plaisir les suggestions et même la critique constructive, qui nous seront faites. Notre devoir est d'aider ceux qui veulent s'aider et de coopérer au développement de la province, tout en protégeant l'épargne populaire".

En parlant de la nouvelle loi, M. Duplessis a encore dit qu'elle n'avait pas été conçue pour empêcher le progrès, mais, bien au contraire, pour l'activer et en garantir les bases solides et durables. Mais, a-t-il ajouté, la meilleure loi au monde ne peut avoir pour effet de remplacer la prudence élémentaire des personnes qui font des placements de capitaux. Elle a pour but d'aider et non de paralyser.

En terminant, le premier ministre s'est dit heureux que le texte de la loi ait pu être imprimé à temps pour que les journaux du samedi puissent le porter à la connaissance du public. "Nous voulons, a-t-il répété, que les membres de la Chambre ainsi que tous ceux qui peuvent nous faire des suggestions constructives aient le temps de l'étudier".

Voici le texte de la loi

Voici le texte, à peu près complet de l'important projet de loi sur les valeurs mobilières, que le gouvernement soumettra bientôt à l'approbation de l'Assemblée législative.

L'article 1er est consacré aux définitions. Nous reproduisons ici la principale, soit celle de l'expression: "valeurs mobilières".

La loi entend par "valeurs mobilières":

a) Tout certificat, titre ou autre document constituant la preuve:

D'un droit, d'une part ou d'un intérêt dans le capital, l'actif, les gains ou les profits d'une compagnie, existante ou projetée, ou d'une personne et notamment, mais non restrictivement, tout bon, billet, obligation, action, action-obligation ou titre quelconque de participation dans ce capital, cet actif, ces gains ou ces profits; ou

d'une convention stipulant qu'une somme d'argent, reçue par une personne ou une compagnie, sera remboursée ou considérée comme une souscription d'actions ou de participation dans le capital ou l'actif d'une entreprise, au gré de toute personne ou compagnie; ou

d'une participation ou d'un intérêt dans une association de légataires, d'héritiers ou de fidéicommissaires, dans des biens en fidéicommis, dans un contrat de placement de fonds ou dans une valeur bancaire ou fiduciaire; ou

d'une convention de partage de profits; ou

d'un intérêt daans un claim ou un bail d'huile, de gaz naturel ou de même, ou dans une convention de vote en bloc d'actions d'une compagnie d'huile, de gaz naturel ou de mine; ou

d'un bail, d'un droit à des redevances ou de quelque autre intérêt relatif à une entreprise d'huile ou de gaz naturel;

b) Généralement tout certificat, titre ou document reconnu d'ordinaire dans le commerce, comme valeur mobilière, ou désigné comme telle par les règlements;

c) Tout certificat, titre ou autre document constituant la preuve d'un droit ou d'un intérêt dans une option consentie sur une valeur mobilière au sens des paragraphes précédents;

Commission des valeurs mobilières du Québec

2. Un organisme de surveillance et de contrôle du commerce des valeurs mobilières est constitué sous le nom de Commission des valeurs mobilières du Québec, avec les pouvoirs et attributions qui lui sont conférés par la présente loi.

Cet organisme est composé de trois commissaires, nommés par le lieutenant-gouverneur en conseil, qui désigne l'un d'eux pour remplir la fonction de président.

Celui-ci reçoit un traitement annuel de onze milles dollars et les deux autres commissaires, de dix milles dollars chacun.

3. Au cas d'absence ou d'incapacité d'agir d'un commissaire, le lieutenant-gouverneur en conseil peut lui nommer temporairement un remplaçant, aux conditions et moyennant la rémunération qu'il détermine.

4 Les dispositions des articles 221, 236, 236A, 237, 238, 239, 240, 240A, 241, 242, 242A et 243 de la loi des tribunaux judiciaires s'appliquent aux commissaires mutatis mutandis.

5. Le siège de la commission est à Montréal, mais elle peut tenir des séances à tout autre endroit de la province.

6. Le quorum de la commission est de deux membres.

Au cas de désaccord sur une décision à rendre, le président a voix prépondérante.

7. Les commissaires doivent s'occuper exclusivement du travail de la commission et des devours de leur office; ils ne doivent exercer aucune autre profession, ni remplir aucune autre fonction.

8. Le lieutenant-gouverneur en conseil peut nommer et adjoindre à la commission un secrétaire général, dont il détermine les attributions et le traitement.

Il peut confier l'exercice de la charge de régistraire.

9. Le lieutenant-gouverneur en conseil peut aussi nommer et adjoindre, à la Commission, des conseillers juridiques, aux conditions et moyennant la rémunération qu'il détermine.

11. Il n'est permis à aucun commissaire, ni au secrétaire général, ni au registraire, ni à aucun officier ou employé de la commission, sous peine de déchéance de sa charge, d'avoir un intérêt quelconque, directement ou indirectement, dans un commerce de valeurs mobilières ou dans une compagnie ou société faisant ce commerce.

Toutefois, cette déchéance n'a pas lieu si un tel intérêt lui échoit par succession ou par donation, pourvu qu'il y renonce ou en dispose avec diligence.

12. Les commissaires, le secrétaire général, le registraire et les autres officiers et employés de la commission ne peuvent être recherchés en justice en raison d'actes officiels accomplis de bonne foi dans l'exercice de leurs fonctions.

Décisions sans appel

13. Nonobstant toute disposition législative inconciliable avec la présente;

a) les décisions de la commission sont sans appel et ne peuvent être revisées par les tribunaux;

b) Aucun bref de quo warranto, de mandamus, de certiorari, de prohibition ou d'injonction ne peut être émis contre la commission ni contre aucun de ses membres agissant en leur qualité officielle;

c) Les dispositions de l'article 50 du Code de procédure civile ne s'appliquent pas à la commission ni à ses membres agissant en leur qualité officielle.

Commerce des valeurs mobilières et enregistrement

14. Constituant un commerce de valeurs mobilières:

A) Toute aliénation ou disposition d'une valeur mobilière, d'un intérêt dans une valeur mobilière, ou d'une option sur une telle valeur, tout sollicitation pour obtenir une souscription à une valeur mobilière, toute obtention d'une telle souscription et toute tentative de faire quelqu'un de ces actes, sauf, dans chacun de ces cas, s'il s'agit d'un acte fait à titre gratuit;

B) toute souscription éventuelle à forfait d'une émission totale ou partielle de valeurs mobilières;

C) toute action, annonce, conduite, négociation ou transaction, ayant pour objet ou pour effet de réaliser, directement ou indirectement, quelqu'une des opérations visées par les paragraphes A et B ou qualifiées, par les règlements, comme constituant un commerce de valeurs mobilières.

15. Il y a quatre catégories d'enregistrements en vertu de la présente loi: celui de courtier, celui d'émetteur de valeurs mobilières, celui de conseiller financier et celui de vendeur.

16. Nul ne peut:

A) faire le commerce de valeurs mobilières à moins d'être enregistré comme courtier, émetteur de valeurs mobilières ou vendeur pour un courtier ou un émetteur de valeurs mobilières enregistré comme tel;

B) Agir comme employé, officier ou agent d'une personne ou compagnie relativement au commerce de valeurs mobilières, fait par cette personne ou compagnie, à moins d'être lui-même enregistré comme courtier ou à moins que cette personne ou cette compagnie ne soit enregistrée comme courtier ou comme émetteur de valeurs mobilières;

C) Agir comme conseiller financier sans être enregistré comme tel;

D) Agir comme vendeur, pour une personne ou une compagnie, relativement au commerce de valeurs mobilières fait par cette personne ou compagnie, à moins d'être enregistré comme vendeur, pour un courtier ou un émetteur de valeurs mobilières dûment enregistrés.

Toute personne qui fait l'une des opérations mentionnées au présent article, sans l'enregistrement requis, ou alors que cet enregistrement est suspendu se rend coupable d'infraction.

Enregistrement non requis

20. Aucun enregistrement n'est requis pour les ventes et transactions suivantes de valeurs mobilières:

A) Une vente faite en justice ou par un exécuteur testamentaire, un tuteur, un curateur, un fidéicommissaire, le curateur public, un syndic de faillite ou un liquidateur, en vertu d'une autorisation judiciaire ou d'une disposition législative;

B) Une vente ou une transaction isolée, par le propriétaire ou pour son compte, lorsqu'elle n'est pas faite au cours de transactions continues et successives de même nature, ni par une personne dont l'occupation habituelle est le commerce de valeurs mobilières;

C) Une vente faite, dans l'exercice de ses fonctions, par un officier ou employé de Sa Majesté aux droits du Canada ou d'une province canadienne, ou par un officier ou un employé d'une commission, constituée en vertu d'une loi du Parlement du Canada ou de la Législature d'une province;

D) Une vente faite de bonne foi par un créancier gagiste ou pour son compte, dans le cours ordinaire des affaires, d'une valeur donnée en garantie d'une dette contractée de bonne foi, dans le but de liquider celle-ci;

E) La distribution, l'émission ou la vente par une compagnie, à ses seuls actionnaires, de ses obligations ou autres valeurs mobilières, à titre de dividende ou de distribution de ses profits ou surplus ou au cours d'une réorganisation de la compagnie, faite de bonne foi, ou à la suite d'une augmentation de son capital autorisé, pourvu qu'en aucun cas il ne soit accordé de commission ou de rémunération à cet égard;

F) L'Echange de valeurs mobilières d'une compagnie ou pour son compte avec une autre compagnie ou les détenteurs de valeurs mobilières d'une autre compagnie, pour les fins de la fusion ou de l'amalgamation de ces compagnies ou de la réorganisation de l'une d'elles;

Autres exemptions

G) Les ventes ou transactions nommément soutraites par les règlements à l'application de l'article 16.

21. Aucun enregistrement n'est requis pour faire le commerce des valeurs mobilières suivantes:

A) Celles dans lesquelles les fonds possédés en fidéicommis peuvent être placés en vertu des dispositions du code civil;

B) Les billets à ordre ou effets de commerce payables à demande ou échéant au plus tard à un an de leur date;

C) Toute catégorie de valeurs mobilières dont le commerce est expressément soustrait par les règlements, à l'application de l'article 16.

22. L'enregistrement de conseiller financier n'est pas requis

A) D'un membre d'un corps professionnel légalement constitué qui, dans l'exercice ordinaire de sa profession, donne occasionnellement des avis de nature financière;

B) D'un éditeur de journal ou périodique qui, au jugement de la Commission, renseigne objectivement et de bonne foi ses lecteurs sur les valeurs mobilières;

C) D'une banque, d'une société de prêts, d'un syndicat coopératif de crédit, d'une compagnie de fidéicommis ou d'une compagnie d'assurance;

D) D'une personne ou d'une compagnie reconnue par les règlements comme n'étant pas un conseiller financier au sens de la présente loi.

23...

24. L'octroi des enregistrements prévus par la présente loi relève de la juridiction de la commission.

'5. Sous réserve des dispositions de l'article 24, ces enregistrements sont annuels...

Restrictions et infractions

26. L'enregistrement peut être restreint au commerce de certaines valeurs mobilières ou de certaines catégories de valeurs mobilières et être accordé à des conditions particulières, que détermine la Commission.

Se rend coupable d'infraction toute personne ou compagnie qui fait le commerce de valeurs mobilières autres que celles pour lesquelles il a obtenu l'enregistrement ou qui viole quelqu'une des conditions auxquelles cet enregistrement lui a été accordé.

27. . . .

28. . . .

29. . . .

30. La commission peut en tout temps exiger qu'un requérant ou une personne ou compagnie enregistrée lui fournisse, dans un délai qu'elle spécifie, tout renseignement ou document supplémentaire et exiger la confirmation, par affidavit ou autrement, de tout renseignement demandé ou déjà fourni.

31. Tout requérant qui sollicite un enregistrement de courtier, d'émetteur de valeurs mobilières ou de conseiller financier, doit fournir, avec sa demande, un cautionnement de cinq mille dollars, souscrit par lui-même ou, selon le cas, par la personne ou la compagnie qu'il représente...

32. Tout cautionnement visé par l'article 31 est forfait sur émission d'un certificat de la Commission attestant que le courtier, l'émetteur de valeurs mobilières, le conseiller financier ou le vendeur, en faveur de qui le cautionnement a été donné, ou que tout officier du courtier, de l'émetteur de valeurs mobilières ou du conseiller financier concerné, a été, relativement au commerce d'une valeur mobilière.

a) Convaincu d'une offense criminelle ou

b) trouvé coupable d'un acte frauduleux, au sens de la présente loi, par la commission, à la suite d'une enquête ou par jugement d'un tribunal de juridiction civile ou pénale.

33. . . .

34. La commission peut, à même le montant reçu à la suite de la forfaiture d'un cautionnement, indemniser, de la manière et dans la mesure qu'elle le juge possible et équitable, toute personne qui établit, à la satisfaction de la commission, qu'elle a été lésée par les actes de la personne ou de la compagnie pour qui le cautionnement avait été donné ou, selon le cas, par les actes des officiers de cette compagnie.

Tout cautionnement forfait ou reliquat de tel cautionnement, dont la commission n'a pas ainsi disposé, dans les deux ans de sa réception, est versé, à l'expiration de ce délai, entre les mains du ministre des finances de la province.

Actes frauduleux et enquêtes

35. Constituent un acte frauduleux, au sens de la présente loi:

a) Toute fausse représentation faite intentionnellement, par écrit, par la parole, la conduite ou de quelque autre manière, d'un fait important, passé ou actuel, et toute omission intentionnelle de faire connaître un tel fait;

b) Toute affirmation ou promesse, quant à l'avenir, qui dépasse les prévisions raisonnables et qui n'est pas faite de bonne foi;

c) Tout commerce fictif ou simulé de valeurs mobilières;

d) L'obtention ou la tentative d'obtenir, directement ou indirectement, par le commerce de valeurs mobilières, une commission, des honoraires ou des profits bruts, incompatibles avec les usages du commerce, ou avec les méthodes d'affaires généralement reconnues comme équitables, ou avec un développement sain du commerce, de l'industrie, des ressources naturelles ou de toute autre branche de l'activité économique;

e) Ssous réserve du dernier alinéa du présent article, toute promesse ou représentation, écrite ou verbale, faite par un courtier, un émetteur de valeurs mobilires ou un vendeur, en vue d'induire une personne à acquérir une valeur mobilière, en lui déclarant qu'elle sera rachetée ou revendue par ce courtier, cet émetteur de valeurs mobilières ou ce vendeur, ou par une autre personne ou compagnie, ou que le prix de vente de cette valeur mobilière sera, en totalité ou en partie, remboursé à l'acheteur de quelque manière;

F) Toute promesse ou représentation, écrite ou verbale, faite par un courtier, un émetteur de valeurs mobilières ou un vendeur, en vue d'induire une personne à acquérir une valeur mobilière, en lui déclarant, sans excuse raisonnable, que celle-ci sera cotée à une bourse;

G) Le fait, lors d'une transaction spéculative dangereusement risquée, ayant pour objet des valeurs mobilières, d'abuser de la crédulité, de l'ignorance, de la faiblesse ou de l'inexpérience notoire des affaires d'une personne incapable de juger du risque inhérent à la transaction, et de lui causer ainsi un préjudice grave;

H) Toute fausse déclaration ayant trait à un fait important, contenue dans une demande d'enregistrement, des documents, une déposition ou des renseignements soumis ou donnés à la commission, à ses représentants ou au registraire, en vertu des dispositions de la présente loi ou une autre publication ayant trait à des valeurs mobilières et destinée à l'information du public;

I) Toute infraction à quelque disposition de la présente loi ou des règlements concernant le commerce des valeurs mobilières;

J) En général, tout artifice, marché, stratagème, prospectus, circulaire, publication, annonce, méthode d'affaires ou acte employés pour obtenir de l'argent, des profits ou des biens, par l'un quelconque des moyens ci-dessus mentionnés ou par quelque autre moyen illégal;

K) Tout autre acte ou omission ayant trait au commerce des valeurs mobilières et qualifiée d'actes frauduleux par les règlements.

Les dispositions du paragraphe E du présent article ne s'appliquent pas à une déclaration faite par un courtier, un émetteur de valeurs mobilières ou un vendeur, à l'effet qu'une valeur mobilière en vente est rachetable ou remboursable par la compagnie qui l'a émise, si cette déclaration est exacte.

Les enquêtes

36. La commission peut en tout temps, de son chef ou à la suite d'une plainte, faire toute enquête, interroger toute personne, exiger tout renseignement et examiner tout document ou pièce, afin de se rendre compte si un acte frauduleux ou une infraction à la présente loi ou aux règlements a été commise ou est sur le point de l'être.

Elle peut aussi autoriser, par écrit, toute personne, y compris un commissaire, à faire pour elle de telles enquêtes.

37. Le premier alinéa de l'article 6 et les articles 9, 10, 11, 12 et 13 de la loi des commissions d'enquête s'appliquent mutatis mutandis à ces enquêtes.

Quand elles sont faites par une personne autre qu'un commissaire elle doit prêter, devant un juge de district, le serment prévu par l'article 3 de ladite loi.

38. Une personne appelée à témoigner, au cours d'une telle enquête, ne peut refuser de répondre, ni de produire un document, un dossier ou un objet pour le motif qu'elle pourrait par là s'incriminer ou s'exposer à une peine ou à des procédures civiles, sauf toutefois les dispositions de la loi de la preuve au Canada.

39. La commission et, avec son autorisation, tout enquêteur, peuvent prendre possession de tout document, bien, dossier et objet, appartenant à la personne soumise à l'enquête et que la commission croit nécessaire d'examiner.

Les omissions

41. Constitue une infraction, l'omission, sans excuse légitime, ou le refus par toute persone ou compagnie;

a) De fournir, dans le délai fixé, un renseignement requis par la Commission en vertu de la présente loi ou des règlements;

b) Au cours d'une enquête conduite par la Commission ou un enquêteur, de comparaître, après assignation, ou de rendre témoignage, ou de répondre à une question qui serait pertinente si elle était posée devant un tribunal civil, ou de produire un document, une pièce ou un objet dont la production est requise, ou de permettre l'examen de documents, de biens, de dossiers ou d'objets par les comptables ou experts visés à l'article 40, ou de répondre aux questions posées par ces comptables ou experts.

42. Toute omission, sans excuse légitime, ou tout refus de faire une chose prescrite par l'article 41:

a) Autorise la Commission à décider, sans autre preuve, qu'un acte frauduleux a été commis, et par qui, relativement à l'opération qui fait l'objet de l'enquête;

b) Constitue, pour les fins d'une poursuite, pour infraction à l'article 41, une preuve prima facie de la commission d'une telle infraction.

43. Lorsque la commission, à la suite d'une enquête conduite par elle ou un enquêteur, en vient à la conclusion qu'un acte frauduleux a été commis, relativement au commerce des valeurs mobilières, elle doit révoquer l'enregistrement de toute personne ou compagnie, impliquée dans cet acte et lui refuser tout nouvel enregistrement, de quelque catégorie que ce soit, pour la période de temps qu'elle juge nécessaire pour la protection du public.

44. Lorsque la Commission est sur le point de faire ou d'ordonner une enquête, ou qu'elle est en possession d'une information sérieuse à l'effet qu'une personne ou une compagnie enregistrée a commis un acte frauduleux, ou qu'elle a décrété la suspension ou l'annulation d'un enregistrement, ou que des procédures criminelles impliquant à son avis un commerce de valeurs mobilières, sont intentées ou sur le point de l'être, elle peut, par écrit ou par télégramme:

a) Ordonner à toute personne ou compagnie ayant dans la province le dépôt, le contrôle ou la garde de fonds ou de valeurs mobilières de la personne ou de la compagnie concernée, de garder ces fonds ou valeurs mobilières en fidéicommis jusqu'à ce que la Commision révoque cet ordre, totalement ou en partie;

b) Interdire à toute personne ou compagnie, qui doit être ou qui est accusée, ou examinée, au cours d'une enquête, de retirer de tels fonds ou valeurs mobilières des mains d'une autre personne ou compagnie qui les a en dépôt, sous sa garde ou son contrôle, ou de faire le commerce ou autrement se départir de fonds ou de valeurs mobilières qui lui ont été confiées par ses clients ou d'autres personnes ou compagnies.

Cet ordre ou cette interdiction ne s'applique, quant aux banques ou aux compagnies de prêts ou de fidéicommis, qu'aux bureaux, succursales ou agences qui y sont spécifiées . . .

45 . . .

46. Aucun ordre ou interdiction, émanant de la commission, sous l'empire de l'article 44, ne doit être interprété comme privant qui que ce soit de son recours devant les tribunaux, pour faire reconnaître son droit de propriété aux fonds ou valeurs mobilières visées par cet ordre ou cette interdiction.

47 . . .

Réglementation du courtage

48. Tout courtier qui, comme agent d'un client, a acheté ou vendu pour lui des valeurs mobilières, doit lui envoyer ou délivrer sans délai une confirmation par écrit de la transaction, indiquant:

A) le nombre et la description de ces valeurs mobilières;

B) le prix d'achat ou de vente, selon le cas;

C) la commission, s'il en est, payable sur l'achat ou la vente;

D) le nom de la personne ou de la compagnie de laquelle ou à laquelle ou par l'entremise de laquelle ces valeurs mobilières ont été achetées ou vendues;

1465) Le jour de la transaction et, dans le cas d'un membre d'une bourse, les heures entre lesquelles elle a eu lieu et le nom de la bourse ou elle a été conclue.

Le défaut de se conformer, sans excuse raisonnable, aux dispositions du présent article constitue une infraction.

49. Toute bourse doit tenir un registre indiquant le moment de chaque transaction faite par son entremise et fournir, à tout client d'un de ses membres, sur production d'une confirmation écrite d'une transaction effectuée avec ce membre, les détails relatifs au moment de la transaction, ainsi qu'un certificat constatant la vérité ou la fausseté des faits mentionnés dans la confirmation, pourvu que la transaction dont il s'agit n'ait pas été effectuée plus de deux ans auparavant.

Toute contravention à une disposition du présent article constitue une infraction.

50...

51...

54. Aucun courtier, émetteur de valeurs mobilières ou vendeur, n'a le droit de faire le commerce de valeurs mobilières avant d'avoir reçu un avis écrit de son enregistrement.

Aucun conseiller financier n'a le droit d'exercer une activité en cette qualité avant d'avoir reçu un tel avis.

Aucun courtier, émetteur de valeurs mobilières, conseiller financier ou vendeur ne doit déclarer, directement ou indirectement, qu'il est enregistré sous les dispositions de la présente loi, ni exhiber à qui que ce soit l'original ou une copie d'un document ou d'une lettre reçue du régistraire à ce sujet, ni annoncer son enregistrement de quelque autre manière, sauf en donnant, aux personnes qui l'interrogent, à ce propos, la réponse qu'il est enregistré sous tel nom et tel numéro.

Aucune personne ou compagnie ne doit faire de représentation, verbale ou écrite, à l'effet que la commission a approuvé la situation financière, la compétence, la capacité, la conduite ou les opérations d'un courtier, d'un émetteur de valeurs mobilières, d'un conseiller financier ou d'un vendeur, ou qu'elle s'est prononcée sur la valeur d'un titre constituant une valeur mobilière.

Toute contravention, à une disposition du présent article, constitue une infraction.

55. Nul vendeur ne peut faire le commerce de valeurs mobilières pour un courtier autre que celui pour lequel il est enregistré comme vendeur, à moins que le consentement écrit du courtier, pour lequel il est enregistré, n'ait été remis à la Commission et que celle-ci n'ait enregistré ce vendeur, pour le compte de l'autre courtier.

Le défaut de se conformer, sans excuse raisonnable, aux dispositions du présent article, constitue une infraction.

56. . . .

57. . . .

58. . . .

59. . . .

60. Tout procédé visé au paragraphe G de l'article 35, donne, à la partie qui en subit un préjudice grave un recours en rescision de la transaction, sous réserve de tout autre recours légal qui peut lui appartenir.

L'action en rescision peut être intentée devant le tribunal civil de juridiction compétente du domicile de la partie lesée. Elle se prescrit par un an à compter de la date de la transaction.

61. Toute démarche à la résidence d'un particulier, pour faire le commerce de valeurs mobilières est prohibée et constitue une infraction.

Toute vente ou transaction de valeurs mobilières, conclue avec un particulier, lors ou à la suite d'une démarche à une résidence est annulable au gré de ce particulier...

Définitions

62. Pour les fins de l'article 61.

A) le mot "résidence" désigne toute bâtisse ou partie de bâtisse, dans laquelle l'occupant réside, en permanence ou temporairement, ainsi que tout local qui en dépend, à l'exclusion d'un bureau d'affaires;

B) Le terme "particulier" ne comprend pas les amis personnels intimes ou les associés en affaires du courtier ou de vendeur, ni les clients avec lesquels il fait habituellement commerce;

C) L'expression "démarche" comprend les visites, les sollicitations écrites et les communications téléphoniques ou télégraphiques, émanant d'un endroit situé ou non dans la province.

Comptabilité, vérification et renseignements

64. Pour les fins des articles 64 à 82, les termes suivants désignent:

A) "Comité exécutif": Le bureau des directeurs, le comité d'administration et tout autre comité de direction d'une bourse dans la province;

B) "Vérificateur de courtier" ou "vérificateur": Un comptable ou une société de comptables chargés de la vérification des livres et comptes de courtiers membres de la bourse ou qui y sont représentés et dont le nom est inscrit sur la liste des comptables de courtier, approuvée par un comité exécutif.

65. Le comité exécutif de chaque bourse doit, de temps à autre, dresser une liste de vérificateurs de courtiers, choisis parmi les comptables, exerçant leur profession dans la province depuis au moins cinq ans.

66. Chacun de ces vérificateurs doit vérifier les livres des membres de la bourse et des compagnies qui y sont représentées, que lui désigne le comité exécutif...

Aucun vérificateur ne peut vérifier les livres d'une personne ou d'une compagnie dont il est l'officier ou l'employé.

67...

68. Tout vérificateur de courtier doit, chaque année, vérifier l'actif et le passif de chaque personne ou compagnie qui lui a désignée le comité, à une date déterminée par celui-ci et préparer un bilan indiquant l'état des affaires de cette personne ou compagnie à cette date...

La personne ou la compagnie dont les affaires doivent faire l'objet d'une vérification, prévue par le deuxième ou le troisième alinéas du présent article, ne doit pas être préalablement informée de la date de cette vérification.

69. Le comité exécutif d'une bourse peut, en tout temps, demander à un vérificateur de faire une vérification ou un rapport général ou spécial sur la totalité ou une partie des affaires ou des opérations d'un membre de la bourse d'une compagnie qui y est représentée, ou d'une personne qui a été membre de la bourse ou d'une compagnie qui y a été représentée.

70. . . .

71. Pour les fins d'une vérification d'un rapport ou d'un état fait en vertu des dispositions des articles 68 et 69, le vérificateur a, de droit, libre accès aux livres de comptes, valeurs mobilières, argent en caisse, comptes de banque, pièces justificatives, correspondance, dossier et documents de toutes sortes de la personne ou de la compagnie dont les affaires sont vérifiées...

72...

73...

74. Un comité exécutif peut demander, par écrit, à toute personne ou compagnie, de compléter ou de remplacer son système de comptabilité ou de dossiers. Cette personne ou compagnie est alors tenue de se conformer à cette demande, dans le délai fixé par le comité exécutif.

75. ...

76. Le comité exécutif peut expulser ou suspendre, pendant telle période qu'il détermine, tout membre d'une bourse qui retient, détruit, cache ou refuse de communiquer à un vérificateur les pièces qu'il requiert ou refuse de lui donner les renseignements raisonnables qu'il demande pour les fins de sa vérification ou de son rapport sur les affaires de ce membre, ou qui omet de se conformer à une demande faite, en vertu de l'article 74, par le comité exécutif ou par une personne nommée par celui-ci en conformité de l'article 73.

77. Un état financier des affaires de tout courtier, qui n'est pas membre d'une bourse, ou n'y est pas représenté, doit être établi, à ses frais, au moins deux fois par année, suivant les dispositions des articles 78, 79 et 80.

78. ...

79. ...

80. ...

81. Tout courtier non membre d'une bourse, ou qui n'y est pas représenté est en outre tenu de fournir à la commission, à demande, tout état financier ou renseignemant supplémentaire qu'elle requiert.

82. ...

Règlements et infractions

83. Le lieutenant-gouverneur en conseil est autorisé à adopter:

A) Les règlements prévus par l'article 10, le sous-paragraphe B du paragraphe 11e de l'article 1, le paragraphe C de l'article 14, le paragraphe G de l'article 20, le paragraphe C de l'article 21, le paragraphe D de l'article 22, le quatrième alinéa de l'article 24, l'article 28, le paragraphe K de l'article 35 et les articles 53 et 91, qu'il juge opportun d'édicter dans l'intérêt public;

B) Tout autre règlement conciliable avec les dispositions de la présente loi pour en préciser l'interprétation et pour en assurer l'exécution et le bon fonctionnement.

Constitue une infraction toute violation d'une disposition de ces règlements que le lieutenant-gouverneur en conseil qualifie comme telle.

Ces règlements et leurs modifications ont force de loi tant qu'ils ne

A SUIVRE SUR LA PAGE 73

Une aile de $60,000 ajoutée à un collège d'agriculture

Ste-Anne-de-la-Pocatière. (PC) — Une nouvelle aile sera ajoutée au collège d'agriculture de cette municipalité sise à 75 milles à l'est de Québec. Ce projet d'agrandissement coûtera $60,000 et sera défrayé par le gouvernement provincial.

Un certificat de la "Tonne d'Or" à une bête à cornes

Granby, 14. (DNC) — Une bête à cornes de troupeau de M. J. B. Pangman, de la Pine Gables Farm, à Cowansville, s'est méritée le certificat de la "Tonne d'Or" pour avoir produit en 1461 jours, 2,015 livres de gras. Le certificat n'est remis qu'à la condition qu'une bête à cornes puisse produire 2,000 livres de gras au cours de quatre années consécutives.

Télévision et Radio

par Marcel Valois

Dans une salle, le critique, tout comme les interprètes, voit en entend la réaction du public en face d'un spectacle ou d'une audition. Devant l'appareil transmetteur de télévision ou de radio on est seul ou en tout petit nombre. Aussi ne peut-on imaginer à quel point tel ou tel programme sera apprécié. Le critique interroge ses proches et ses relations sur les préférences, l'approbation, l'indifférence ou la condamnation de la moyenne des spectateurs et auditeurs. La consultation s'avère souvent inutile. Ainsi au sujet du drame de Pierre Dagenais, dirigé par l'auteur dimanche soir au programme "Télé-Théâtre". Le sujet, une étude des épaves qui chaque nuit sont ramenées au poste de police, soit pour ivresse, vagabondage ou soupçon d'avoir trempé dans un crime, n'a pas semblé intéresser la masse et l'élite parce que pénible ou antipathique.

Les vrais amateurs de théâtre ont passé outre leur répugnance personnelle pour voir comment le sujet était traité et interprété. Ces gens ont été récompensés de leur effort d'attention au bout de dix minutes et durant tout le spectacle de la durée d'une heure et demie. "Lie de vin" c'est pas du théâtre, mais bien du cinéma et du cinéma adulte dans tous les sens. Pierre Dagenais ne vise pas à défendre une thèse sociale, à verser dans le ton philosophique ou lyrique. Avec la plus sévère économie de moyens, sans aucune outrance, il montre l'impasse où se trouve un alcoolique soupçonné de meurtre par suite de circonstances, et fait en même temps le tableau nullement poussé au noir d'une nuit au poste où les policiers exercent leur métier d'écrouer, de surveiller, d'interroger s'il y a lieu les hommes que d'autres agents ont recueillis aux petites heures.

Ainsi, en opposition à des personnages qui sentent leur humiliation ou leur abjection, Pierre Dagenais en montre d'autres qui poussent l'acceptation de leurs faiblesses jusqu'au cynisme. L'auteur a prouvé une fois de plus ses dons uniques de metteur en scène en présentant un film dont les images et le texte s'enchaînent avec une logique, une souplesse et une vraisemblance soutenues. A peine peut-on lui reprocher d'avoir mis dans la bouche de son héros et d'un homme de police, qui est son ami de vieille date, des propos un peu trop soignés pour leur situation sociale. M. Jacques Auger a joué avec conviction et dignité le rôle difficile de l'Homme endormi. M. Jean Duceppe a dressé une puissante composition d'un répugnant individu et M. Henri Deyglun a été savoureux en pochard joyeux. Il n'y avait pas de faiblesse dans la distribution et la présentation visuelle de "Lie de vin" était si au point qu'on ne voit pas, à part "Tit-Coq", de film canadien aussi bien réussi.

Nouveautés dramatiques

Le même soir, mais à CBF, M. Guy Beaulne a réussi haut la main le tour de force d'offrir une oeuvre brève de M. Jacques Antoons dont la raison d'être était la suggestion sonore du drame et de son milieu. Au point que le texte n'était en soi qu'un récit d'angoisse peu développé. Rarement avait-on fait à la radio appel à tant de sons, de bruits, de timbres et de rythmes divers pour en former une atmosphère à la fois réaliste et suggestive. Le sketch portait d'ailleurs le titre de "Atmosphère". M. Maurice Gauvin, Mme Fernande Larivière et M. Roland d'Amour en étaient les principaux interprètes, mais ils ne formaient que rouages dans une mécanique réglée comme un ensemble d'instruments. Voilà de la radio bien conçue et brillamment mise en oeuvre.

Images de Suisse

Le même soir, dimanche, une demi-heure plus tôt, M. Ferdinand Biondi continuait au poste CKAC le récit de son voyage récent en Suisse. Avec bonhomie et chaleur, il évoqua le souvenir de son séjour à Zurich, la ville la plus importante du pays avec sa population de 400,000 habitants. M. Biondi attira l'attention de ses auditeurs sur le fait que les trois langues officielles de la Suisse sont partout à l'honneur, non seulement sur les panneaux-réclames, dans les gares et au coin des rues, mais dans la bouche des gens de là-bas. Nos compatriotes de Toronto y seraient cependant désorientés, car l'anglais y est moins répandu que le français, l'allemand ou l'italien.

Zurich passède, en plus de beaux jardins, 119 hôtels; c'est dire que c'est une ville de congrès. Ce fut aussi celle où vécurent Wagner, Joyce, Einstein et Honegger, qui lui, y est né. On prend plaisir à écouter M. Biondi autant qu'à le lire; les illustrations sont par lui heureusement suggérées à notre imagination.

Ouverture de la session

Grand événement, vendredi dernier, que la présentation à la télévision de l'ouverture de la session au Parlement.

L'aspect imposant de la Chambre Haute où les sénateurs assis et les députés debout à l'arrière ont entendu le discours du Trône lu dans les deux langues par le gouverneur-général, le lourd et séculaire cérémonial qui accompagne l'arrivée et le départ du représentant de la Reine, les cortèges se déroulant dans les corridors qui relient le Chambre Basse, où siègent les députés, à la salle du Sénat : tout cela est impressionnant, mais serait bien sévère si l'on n'entendait les chuchotements des dames qui reçurent la faveur hautement appréciée d'avoir été conviées à l'ouverture de la session. Ce spectacle ne laissait rien supposer du travail considérable et des multiples responsabilités des représentants du peuple qui, au Parlement, promulguent nos lois et dispensent des deniers publics pour la meilleure économie et protection du pays. Les figures dominantes de l'ouverture de la Session étaient, autour du T. H. Vincent Massey, celles du T. H. Louis Saint-Laurent, de l'hon. Ross MacDonald, leader du gouvernement au Sénat, de l'hon. Louis-René Beaudoin, président de la Chambre des Communes, du major C.-R. Lamoureux, le gentilhomme huissier à la verge noire.

Nette photographie à l'extérieur comme à l'intérieur. Intelligent commentaire par M. Henri Bergeron, en français, au poste CBFT. L'ouverture de la Session, présentée à 2h. de l'après-midi, fut redonnée dans la soirée, à compter de 11h.05.

L'Heure du Concert

Les deux scènes des "Pêcheurs de Perles" constituaient une nouveauté pour la très grande majorité des spectateurs de la télévision, avant-hier soir. Il y a plus de vingt-cinq ans que cet opéra de Bizet avait été chanté à Montréal. Dans la Ballade de Leïla "Comme autrefois" et le duo d'amour avec Nadir, Mme Pierrette Alarie a mis son charme accoutumé, sa vive sensibilité musicale et sa belle école vocale qui lui permet de nuancer avec art. La souplesse de son débit et de son phrasé ajoute au coloris de sa voix. Les passages en demi-teinte ont été rendus avec un goût impeccable. M. Roger Doucet a montré un solide métier de ténor d'opéra et a été très agréable dans l'air bref mais si bien écrit "De mon amie". La partition de Bizet n'a pas beaucoup vieilli, pour celle d'un jeune homme du siècle dernier. Sous la direction de M. Roland Leduc l'orchestre a apporté aux deux interprètes son concours plein de tact.

L'ensemble avait cependant beaucoup plus et mieux à faire dans ce chef-d'oeuvre unique dans l'histoire de la musique qu'est le "Poème" d'Ernest Chausson qui est à l'antipode d'un concerto de violon selon la tradition et l'attente du public.

Le soliste, M. Arthur Garami, a joué avec compréhension, ferveur et finesse ces pages qui exigent de l'interprète qu'il soit un musicien d'abord, un violoniste ensuite. L'orchestre tout entier a été sans reproche et on voyait autant que l'on sentait comme tout le monde communiait en pensée en sentiment avec l'oeuvre.

Le ballet de Mlle Diane Alyce Marsh réglé pour deux danseurs sur la partition de la "Petite Suite" d'Albert Roussel causa une agréable surprise. Rempli de trouvailles, se rattachant au style de Roland Petit, ce long pas de deux moderne appliquait la technique de la danse acrobatique au ballet et renouvelait en fantaisie le thème de la danse apache ennoblie à ne plus se reconnaître. Les solistes étaient deux danseurs américains: Marlene Dell, brillante mais sans grâce, Don Fansworth, souple et solide.

Les ouragans

Le mot ouragan provient de "huracan", terme que les Portugais employaient jadis pour désigner les orages dans les Caraïbes.

TÉLÉVISION
Entretien économique. Vente, Location
SERVICE FIABLE DEPUIS 20 ANS
SAMSON RADIO SERVICE
470, Rachel Est — PL. 8618

MONTREAL TV SERVICE CO. LTD.
1743, St-Jacques O.
Tél. GL. 6151
INSTALLATION ET SERVICE
Signe de Qualité

Robol
Une ou deux ROBOL ce soir- effet demain matin
35¢ la boite, 3 pour $1.00
CONSTIPATION

REPARATIONS TV
Service jour et soir
AVEZ-VOUS LES DEFECTUOSITES SUIVANTES ?
• Images floues • Ondulantes
• Neigeuses • Mauvaise résonance, etc.
Faites examiner votre poste par un technicien compétent en TV
ANTENNES pour réception américaine
BELL TELEVISION SERVICE
TA. 8837 OU CA. 7541

Votre CERCLE DE COUTURE SINGER vous invite à voir
"LE NEZ DE CLÉOPÂTRE"
Cette populaire émission télévisée vous est présentée le dimanche soir à 9 heures

RADIO

CKAC CHLP CBF CKVL CJMS CFCF CBM CJAD

SAMEDI

12.00 MIDI
CKAC—Nouvelles et piano
CHLP—Heure féminine
CBF—Musique légère
CJMS—La route enchantée
CFCF—News & Saturday's Special
CBM—BBC News
CJAD—News & Songs our times

12.15 P.M.
CKAC—Colonisation
CKVL—Ad Danton
CBM—Junior Farm Club
CJAD—News Quiz

12.30 P.M.
CKAC—Nouvelles et musique légère
CBF—Réveil rural
CKVL—Edition spéciale
CJMS—Nouvelles
CBM—Stamp Club
CJAD—News

12.45 P.M.
CKVL—Chansonnettes
CJMS—La route
CBM—Sounds Fun
CJAD—Sports table

1.00 P.M.
CKAC—Nouvelles
CHLP—Nouvelles et Heure féminine
CBF—Piano
CKVL—Chansonnettes
CJMS—Nouvelles
CFCF—Frank Sinatra
CBM—News and Weather
CJAD—News and Township

1.15 P.M.
CKAC—Fleurs musicales
CBF—Radio journal
CJMS—La route enchantée
CFCF—Doris Day
CBM—This week
CJAD—Showtime parade

1.30 P.M.
CKAC—D'une danse à l'autre
CBF—Chansonnettes
CJMS—Nouvelles
CFCF—News Features
CBM—Worlds Church News
CJAD—Juke Box Jury

1.45 P.M.
CJMS—La route enchantée
CFCF—Personality Time
CBM—Mainly About Books

2.00 P.M.
CKAC—Nouvelles et Club 730
CHLP—Heure polonaise
CBF—Opera
CKVL—Hits on Parade
CFCF—Opera
CJMS—Chansons à la française
CBM—Latin Rhythms
CJAD—News and Robert Lewis

2.30 P.M.
CBM—Mush Binding
CJAD—Talen Drake

2.45 P.M.
CJMS—Nouvelles
CJMS—Chansons à la française

3.00 P.M.
CKAC—Nouvelles et Club 730
CHLP—Mélodies magiques
CKVL—Club 850
CBM—Lives of the Companees
CJAD—News & Backstage

3.30 P.M.
CJMS—Nouvelles
CBM—Come into the Parlor

3.45 P.M.
CJMS—Chansons à la française

4.00 P.M.
CKAC—Nouvelles et événements sociaux
CHLP—Radio Notre-Dame
CJMS—Mon coeur vous dédie
CBM—Ballets Theatre
CJMS—Mon coeur vous dédie
CJADNews & Club 800

4.30 P.M.
CKAC—Musica sud-americana
CHLP—Grands succès
CKVL—Chansonnettes
CJMS—Nouvelles

4.45 P.M.
CJMS—Mon coeur vous dédie

5.00 P.M.
CKAC—Nouvelles et Club 730
CHLP—Grands succès
CBF—Rythmes et chansons
CFCF—News & Western Swing
CBM—Afternoon at the Kobenel
CJAD—News & Club 800

5.30 P.M.
CJMS—Sports
CBM—Songs to Grow on
CJAD— ballroom

5.45 P.M.
CBF—Pot pourri
CJMS—Bonne tranquette
CBM—Great days in sports

6.00 P.M.
CKAC—Musique en dinant
CHLP—Nouvelles & Sports
CBF—Radio-journal et sports
CKVL—Sports et chansons
CJMS—Angelus
CBM—News & Intermede
CJAD—News & Ballroom

6.15 P.M.
CKAC—Forum des sports
CHLP—Grands succès
CBF—Langue bien pendue
CJMS—Nouvelles
CBM—Evening Interlude

6.30 P.M.
CKAC—Nouvelles la "PRESSE"
CBF—Album des As
CJMS—Emission italienne
CFCF—News and Sports
CBM—Sports college
CJAD—News & Ballroom

6.45 P.M.
CKAC—Contemporains célèbres
CBM—Armdale Chorus

7.00 P.M.
CKAC—Le Chapelet
CHLP—Le Rosaire
CBF—Programme musical
CFCF—News & Hit Parade
CBM—Buff Ester Sextet
CJAD—News & G. Bishop

7.15 P.M.
CKAC—Valses et chansons
CHLP—Un peu de tout
CBM—Roving Reporter
CJAD—Saturday at the Chase

7.30 P.M.
CHLP—Bal Musette
CKVL—M. Baromètre et harmonies
CFCF—Dance School
CJMS—Nouvelles
CBM—Now I ask you

7.45 P.M.
CKAC—Hollywood vous parle
CHLP—Nouvelles
CKVL—Chansons
CJMS—Voix connue
CFCF—Make mine melody
CJAD—Sports, News and Weather

8.00 P.M.
CKAC—Music-Hall
CHLP—Ray Ventura
CBF—Sérénade pour cordes
CKVL—Samedi Swing
CFCF—Jamboree
CBM—Serenade for Strings
CJAD—Saturday Theatre

8.30 P.M.
CHLP—Veillée du terroir
CBF—Magazine des sports
CKVL—On danse à CKVL
CBM—Hide and Seek
CJAD—FBI in peace and war

9.00 P.M.
CKAC—Succès américains
CHLP—Concert CHLP
CBF—Radio-journal et hockey
CKVL—On danse à CKVL
CJMS—Studio d'art
CBM—News and Hockey
CJAD—Guy Lombardo

9.30 P.M.
CKAC—Le Petit Bal
CHLP—Saludos amigos
CJAD—Saturday Night

10.00 P.M.
CKAC—Gilbert Darisse
CHLP—Nouvelles
CKVL—On danse à CKVL
CFCF—Mart Kenny
CJAD—OK for dancing

10.15 P.M.
CHLP—Nouvelles

10.30 P.M.
CKAC—Danses de chez nous
CHLP—Votre vedette
CBF—Musique de danse
CJMS—Tangos
CFCF—Ray Anthony
CBM—Organ music

10.45 P.M.
CKAC—Revue des nouvelles
CHLP—Intermèdes et sports
CFCF—Sports

11.00 P.M.
CKAC—Bonsoir les sportifs
CHLP—On danse à Montréal
CBF—Adagio
CKVL—Journal et prière
CJMS—L'heure bleue
CFCF—News & Dugan's
CBM—Sons of the Saddle
CJAD—Sports Final & Music

11.15 P.M.
CKAC—Sérénade
CKVL—Sports Capsule
CFCF—Lloyd's Lobby

11.30 P.M.
CKAC—Orchestre Dumont
CBF—Fin du jour
CKVL—Dancing Party
CJMS—Nouvelles sportives
CBM—Prairie Schooners
CJAD—Dance Orchestra

11.45 P.M.
CJMS—Musique de danse

12.00 MINUIT
CKAC—Nouvelles et musique
CHLP—Fin des émissions
CBF—Fin des émissions
CKVL—Dancing Party
CJMS—Fin des émissions
CFCF—Fin des émissions
CBM—Ray Norris
CJAD—News & Danse Music

DIMANCHE

8.00 A.M.
CKAC—Nouvelles
CHLP—Ouverture
CBF—Radio journal
CKVL—The Bible
CFCF—News & Radio Playhouse
CBM—Radio journal
CJAD—News and Weather

8.15 A.M.
CKAC—La province se distrait
CHLP—Nouvelles
CBF—Variétés musicales
CKVL—Singing Strings
CBM—Post mark
CJAD—Tots and Teens

8.30 A.M.
CHLP—Nos missions
CKVL—Church Report

8.45 A.M.
CHLP—Variétés Dominicales
CKVL—Life is worth living

9.00 A.M.
CKAC—Oratoire
CBF—Radio journal
CKVL—Voices of Prophecy
CJMS—Nouvelles
CFCF—News & Sunday Program
CBM—Radio journal
CJAD—Sunday school

9.15 A.M.
CKAC—Vive le dimanche matin
CBF—Musique légère
CJMS—Variétés dominicales
CFCF—Salvation Army
CBM—Just a song

9.30 A.M.
CBF—Heure du concerto
CKVL—British Israel
CBM—Music of the dance
CJAD—World News Round-up

9.45 A.M.
CHLP—Nouvelles et Grand-messe
CKVL—Here's Health
CJMS—Lithurgie
CJAD—Christian Science Church

10.00 A.M.
CKVL—Voices you know
CJMS—Messe
CFCF—News & Message of Israel
CBM—Radio journal
CJAD—Lutheran Hour

10.30 A.M.
CBF—Récital
CKVL—Eternal Light
CFCF—Songs of Judea
CBM—Recital
CJAD—Family Theatre

11.00 A.M.
CKAC—Messe à l'Oratoire
CHLP—Neuvaine
CBF—Moment musical
CKVL—Protestant Hour
CJMS—Heure canado-allemande
CBM—Church Service
CJAD—Salt Lake city Choir

11.15 A.M.
CHLP—Concert léger

11.30 A.M.
CHLP—Carnet musical et orchestre
CBF—Musique de chambre
CFCF—Christian in action
CJAD—Sunday at its Best

12.00 MIDI
CHLP—Echos d'outre-mer
CBF—Revue des hebdos
CKVL—News & G. Guetary
CJMS—Chansons dimanche
CFCF—News & Week in Review
CBM—BBC News
CJAD—Good old days

12.15 P.M.
CKAC—Musique classique
CBF—Variétés musicales
CKVL—Sunday Variety
CBM—Music

12.30 P.M.
CKAC—Aux 4 points cardinaux
CBF—Jardins
CKVL—Billy Monroe
CFCF—Canary Pet Show
CBM—Harmony Harbour
CJAD—Howard Smith

12.45 P.M.
CKAC—Voix d'or
CBF—Au clavier
CJMS—Chansons dimanche
CFCF—Home & School
CJAD—Mantovani

1.00 P.M.
CKAC—Les actualités
CHLP—Mélodies napolitaines
CBF—Perspectives internationales
CKVL—Etoiles du dimanche
CFCF—News & Mantovani
CBM—Folk Songs
CJAD—Highlights in news & sports

1.15 P.M.
CKAC—Mantovani
CBF—Radio journal
CFCF—Vic Obeck
CBM—Just Mary
CJAD—Sammy Kaye

1.30 P.M.
CKAC—Pat Marazza
CHLP—Votre santé
CBF—L'art et la vie
CKVL—L'Heure du Coke
CJMS—Emission hongroise
CFCF—Perry Como
CBM—In his service
CJAD—Hit Parade

1.45 P.M.
CKAC—Guy Lombardo
CHLP—Echos d'outre-mer

2.00 P.M.
CKAC—Symphonettes
CHLP—Nouvelles et artiste
CBF—Concert populaire
CKVL—L'histoire de Dieu
CJMS—Emission italienne
CFCF—News & Dinah Shore
CBM—Radio journal
CJAD—News Catholic Hour

2.15 P.M.
CHLP—Trio Noël
CBM—Capital Report

2.30 P.M.
CKAC—Symphonie Philarm. de N.-Y.
CHLP—Rencontre de nos arstistes
CBF—Claves & Maraccas
CKVL—Joue Tzigane
CFCF—Nat Cole
CBM—For better, for worse
CJAD—N.-Y. Philharmonic

2.45 P.M.
CHLP—Intermède
CKVL—Musique de chez nous

3.00 P.M.
CHLP—Du concert à l'opéra
CBF—Chefs-d'oeuvre
CKVL—Pianorama
CJMS—Opéra
CFCF—News & Jo Stafford
CBM—Cons Internatl.

3.30 P.M.
CKVL—Fiesta
CFCF—Frank Sinatra

3.45 P.M.
CHLP—Orgue

4.00 P.M.
CKAC—Nouvelles et CKAC était là
CHLP—Radio Notre-Dame
CBF—Tableaux d'opéra
CKVL—En ce temps là
CFCF—News & Time for Youth
CBM—Bride of Lammermoor
CJAD—New & Christian Faith Hour

4.30 P.M.
CKAC—Musicana sur Americana
CHLP—Comédies musicales
CBF—[illegible] par dessus les toits
CKVL—Musique de chez-nous
CFCF—Church Service
CBM—Critically
CJAD—Hour of decision

4.45 P.M.
CKAC—Courrier sportif
CHLP—Italiana

5.00 P.M.
CKAC—Nouvelles et mon choix de la semaine
CHLP—Echos d'outre-mer
CBF—Avenir de la cité
CKVL—Music hall
CJMS—Disques pour tous
CFCF—Cockoo Clock House
CBM—Canadian scenes
CJAD—News and Symphonette

5.30 P.M.
CKAC—Accordéon qui chante
CBF—Porte d'espérance
CJMS—Radio escolière
CFCF—Eddie Fisher Show
CBM—Jake and the Kid
CJAD—On a Sunday Afternoon

5.45 P.M.
CKAC—Jean-Louis Gagnon
CKVL—Actualité

6.00 P.M.
CKAC—Envol de fleurs
CHLP—Nouvelles et intermède
CBF—Nouvelles & Sports
CKVL—Hit Parade
CJMS—L'Angelus
CFCF—Hollywood Theatre
CBM—Radio journal
CJAD—Guy Lombardo

6.15 P.M.
CKAC—Nouv. sportives
CHLP—Sélections CHLP
CBF—Fantaisies
CBM—On the record

6.30 P.M.
CKAC—Nouvelles
CBF—Les plus beaux disques
CJMS—Reportage
CFCF—Our Miss Brooks
CBM—Leslie Bell Record Guide
CJAD—My Little Margie

6.45 P.M.
CKAC—Alex Guillet
CHLP—Orchestre
CJMS—La belle chanson

7.00 P.M.
CKAC—Le chapelet
CHLP—Le Rosaire
CBF—Match
CJMS—Emission de France
CKVL—Rythm Rodeo
CFCF—People are funny
CBM—Chorale
CJAD—News & Romance

7.15 P.M.
CKAC—Paris-N.-Y.
CHLP—Prélude au soir

7.30 P.M.
CKAC—Causerie Union Nationale
CBF—Témoignages de notre poésie
CFCF—Bright Star
CBM—Iliad
CJAD—Church service

7.45 P.M.
CKAC—Ensemble
CHLP—A votre santé

8.00 P.M.
CKAC—Images de Suisse
CHLP—Les plus jolies voix
CBF—Nos futures étoiles
CKVL—Sunday Star Review
CJMS—Concert populaire
CFCF—Scarlet Pimpernel
CBM—Oklahoma Orch.
CBM—Boston Symphony
CJAD—Amos n' Andy

8.15 P.M.
CKAC—Musicale

8.30 P.M.
CKAC—Nos collèges au micro
CHLP—Mélomanie
CBF—Nouveautes dramatiques
CFCF—Philo Vance
CJAD—Maisie

8.45 P.M.
CHLP—Horizons universitaires

9.00 P.M.
CKAC—Opérette américaine
CHLP—Mantovani et son orchestre
CBF—Orch. symph. de Boston
CKVL—Waltzes of the world
CJMS—Studio d'art
CFCF—Singing Stars
CBM—Stage 55
CJAD—Stop the Music

9.30 P.M.
CKAC—Pianistes 20e siècle
CHLP—Rythmes latins
CKVL—Gypsy Caravan
CFCF—Countraband

9.45 P.M.
CKVL—Community Newspaper

10.00 P.M.
CKAC—Nations Unies
CHLP—Moment musical
CBF—Radio journal
CKVL—Concert Stage
CFCF—Bud's Scrapbook
CBM—Radio journal
CJAD—Music from the shows

10.15 P.M.
CKAC—On danse à Rome
CHLP—Nouvelles
CBF—Ecrivain et son style
CBM—Revue

10.30 P.M.
CKAC—Tribune des conférenciers
CHLP—Votre vedette
CBF—Petites symphonies
CKVL—French School
CJMS—Nouvelles
CFCF—Malachrino Strings
CBM—Petites symphonies
CJAD—News and sports

10.45 P.M.
CKAC—Nouvelles & Unesco
CHLP—Intermède et Sports
CJMS—Variétés musicales
CFCF—Sports
CJAD— Facts with Keyserlinck

11.00 P.M.
CKAC—Bonsoir les sportifs
CHLP—Aux quatre coins de Paris
CBF—Adagio
CKVL—Voices you know
CJMS—L'heure bleue
CFCF—News
CBM—Winnipeg Orchestra
CJAD—Sports & News

11.15 P.M.
CKAC—Sérénade
CFCF—Parliament Hill
CJAD—Mahalia Jackson

11.30 P.M.
CKAC—Impromptu de Paris
CBF—La fin du jour
CKVL—Voices you know
CJMS—Nouvelles sportives
CFCF—Inspiration point

11.45 P.M.
CJMS—Heure du jazz
CJAD—Music Room

12.00 MINUIT
CKAC—Nouvelles et danse
CJMS—L'heure du jazz
CJAD—The music room
CHLP—Fin des émissions
CBF—Fin des émissions
CKVL—Voices you know
CJMS—Fin des émissions
CFCF—Fin des émissions
CBM—Fin des émissions
CJMS—Hommage
CJAD—Fin des émissions

J. Fuchs et J. Wummer avec la "Symphonette"

Ces deux musiciens célèbres seront les solistes, demain après-midi, à 2 h., au poste CKAC. — La fin de semaine.

Les fervents mélomanes pourront entendre demain, à l'antenne de CKAC à l'émission régulière de la "Symphonette" de Mishel Piastro, deux musiciens de réputation internationale qui paraîtront à titre de solistes invités. Le programme est diffusé de 2h. à 2 h. 30.

Le violonistes Joseph Fuchs et le flûtiste John Wummer se feront entendre dans deux extraits de l'oeuvre "Salon Suite", de Curzon, qui sera la première pièce au programme de demain. Joseph Fuchs jouera la mélodie "The Violin Is a Lady", tandis que John Wummer se fera entendre dans l'extrait "The Flute Players".

La demi-heure offrira de plus l'"Orientale", de César Gui, et la "Valse de concert", de Glazounov, interprétées toutes deux par l'ensemble dirigé par Mishel Piastro.

A CKAC, ce soir

Parmi les émissions de la soirée du samedi qui sont particulièrement recommandées, on voudra écouter l'intéressant quart d'heure des "Contemporains célèbres", qui offrira ce soir une deuxième tranche de la vie et des oeuvres du Frère André, dont le 18ème anniversaire de la mort a été célébré la semaine dernière, à l'oratoire Saint-Joseph, par des cérémonies religieuses spéciales.

Le récit de ce soir présentera le Frère André apôtre, bâtisseur et triomphateur. C'est Alexandre Guillet qui prépare et transmet au micro ces notes intéressantes sur nos contemporains célèbres, tous les samedis soir, à 6 h. 45. A l'émission de cette semaine, il aura comme invité spécial le R. P. Elphège-M. Brassard, C.S.C., de l'Oratoire, qui saura apporter des précisions sur des étapes et des oeuvres particulières dans la vie du Frère André.

Hollywood vous parle

La chronique cinématographique "Hollywood vous parle", d'Henri Letondal, nous transporera de nouveau dans les différents studios d'Hollywood pour nous faire part des nouvelles en primeur concernant les prochains films et les grandes vedettes de la capitale de l'écran. Le correspondant de CKAC ajoute souvent à ces notes des entrevues d'artistes de renom, ce qui rehausse l'intérêt de ce programme régulier du samedi soir, à 7 h. 45.

Le p'tit bal

Une joyeuse demi-heure est réservée aux radiophiles, le samedi soir, à 9 h. 30, lorsque Jean Rafa revient au micro de CKAC pour animer l'émission du "P'tit bal du samedi soir". Le programme est présenté de la salle des fêtes de l'Union française, place Viger, où les invités tourbillonnent au son de la musique de danse de l'orchestre d'Alphonse Ghédin.

Pour demain

Plusieurs émissions de la journée du dimanche ramènent des auditeurs bien nombreux à l'antenne de CKAC. Pour ceux et celles qui n'ont jamais oublié le célèbre Enrico Caruso, l'émission "La voix d'or", à 12 h. 45, est toujours inscrite sur la liste des programmes à ne pas manquer.

Où irons-nous ?

Le dimanche après-midi, à 1 h. 05, Pierre Prévost vient renseigner les auditeurs sur les principaux concerts, spectacles ou pièces de théâtre auxquels ils sont conviés au cours de la semaine. Sous le titre général "Où irons-nous", il passe en revue ce que la musique, le théâtre et les arts présentent au grand public. Le programme est présenté par CKAC à titre de service au public et il est fort apprécié des auditeurs.

L'école de musique

La musique et la chanson populaires seront à l'honneur, demain après-midi, à 1 h. 30, lorsque les jeunes artistes de M. Pat Marrazza offriront un autre quart d'heure de "L'école de musique". M. Marrazza lui-même, à l'accordéon, accompagné par Mme J. Aly au piano et à l'orgue, interprétera d'abord l'un des plus grands succès de la chanson américaine, "Naughty Lady from Shady Lane", puis les guitaristes Sylvio Provost et Cliff Blanchette joueront "One By One". L'accordéoniste Vivian Messe se fera entendre dans "Petite valse" et le chanteur Frank Giaccomini terminera l'émission en offrant "Granada".

L'orchestre de N.-Y.

Le concert de demain après-midi de l'orchestre philharmonique de New-York présentera comme soliste, le célèbre pianiste Claudio Arrau, qui jouera, accompagné par les musiciens, le concerto n° 2, en fa mineur, de Chopin, pour piano et orchestre.

George Szell sera au pupitre; l'autre oeuvre au programme sera la symphonie n° 4, en mi mineur, de Brahms, qui a été enregistree tout récemment par cet orchestre. L'émission est entendue régulièrement le dimanche, de 2 h. 30 à 4 h.

Revue de livres

Les bibliophiles ont rendez-vous avec M. Ferdinand Biondi, le dimanche soir, à 6 h. 40, pour mieux connaître les principales oeuvres de nos auteurs et romanciers les mieux connus. Le commentateur de la "Revue des livres" en profite pour faire une critique personnelle de quelques-uns des volumes qu'il a parcourus durant la semaine.

Le programme A. Guillet

Un autre récit des plus captivants fera l'objet de l'émission "De la justice des hommes à la justice de Dieu", demain soir, à 6h.45. L'animateur du programme, Alexandre Guillet, rappellera l'une des pages les plus dramatiques de la deuxième grande guerre, en racontant, sous le titre "Les volontaires de la mort", l'histoire de ces avions japonais les "Kamikasés", dont les pilotes sacrifiaient leur vie en plongeant sur les navires alliés. M. Guillet décrira en détail les principaux événements qui avaient marqué la dernière grande attaque de ces avions japonais, au mois de mars 1945.

Paris — New-York

C'est Roger LeBel qui présente le dimanche soir, à 7 h. 15, des extraits d'opérettes françaises et américaines à l'émission hebdomadaire "Paris-New-York". Entre les pièces, il propose à ses auditeurs un concours facile dont les prix sont vraiment alléchants. Le grand prix de fin de saison comprendra un voyage à New-York, toutes dépenses payées, un appareil de télévision et une garde-robe. De plus, l'émission offre d'autres prix de valeur, chaque semaine.

Images de Suisse

Les notes du carnet de voyage de M. Ferdinand Biondi feront l'objet d'un autre entretien, demain soir, à 8 h., lorsque le directeur des programmes de CKAC continuera de rappeler les principales étapes du voyage prolongé qu'il faisait en Suisse l'an dernier. Les auditeurs l'accompagneront cette fois dans une visite du nord de ce pays et M. Biondi parlera du lac de Zurich, de Schaffousen et des "Chutes du Rhin".

Nouvelle émission

A partir de demain soir et tous les dimanches par la suite, le poste CKAC présentera une nouvelle demi-heure intitulée "Pianistes célèbres". L'émission sera diffusée de 9 h. 30 à 10 h. et fera entendre à tour de rôle quelques-uns des plus fameux pianistes de l'univers dans leurs meilleurs enregistrements. Le programme initial mettra en vedette Friedrich Gulda, qui interprétera une série de préludes de Chopin.

Demain, à CKAC

AIME GRANDMAISON

MOULOUDJI

L'intéressant questionnaire de CKAC "Nos collèges au micro" aura de nouveau pour animateur, demain soir à 8 h. 30, M. AIME GRANDMAISON, alors que le Collège Stanislas et l'Ecole Normale Jacques-Cartier se feront la lutte pour le trophée et le prix de $500. attribués à la fin de la saison par le Club S.-Laurent-Kiwanis. A l'émission "Impromptu de Paris" demain soir à 11 h. 30, le chanteur parisien MOULOUDJI sera interviewé par Lise Elina, l'une des animatrices régulières de cette présentation de la radiodiffusion française.

Télévision

Samedi, 15 janvier 1955

CBFT — Canal 2

10.00—Musique
11.00—Concert pour la jeunesse
12.00—Mire
3.00—Musique
5.30—Tic Tac Toe
6.00—Musique
7.00—Ce soir
7.15—Télé-Journal
7.30—Colette et ses copains
7.45—Film
8.00—Aux quatre coins du monde
8.30—Regards sur le Canada
9.00—Chacun son métier
9.30—Soirée du hockey Détroit-Canadiens
10.30—Le Point d'interrogation
11.00—Dernières nouvelles
11.02—Reprise long métrage "Le Visiteur", avec Pierre Fresnay et Petits Chanteurs
12.02—A l'affiche demain

CBMT — Canal 6

3.00—Music
4.25—Today on CBMT
4.30—Mickey Rooney
5.00—Children's Corner
5.30—Disneyland
6.30—Army Show
6.45—TV News
7.00—Life is Worth Living
7.30—Holiday Ranch
8.00—Jackie Gleason
9.00—On Camera
9.30—NHL Hockey · Détroit-Canadiens
10.45—Re: Fraynes
11.10—Billy O'Connor Show
11.25—Wrestling from Chicago

WMVT — Canal 3
BURLINGTON, VT.

6.00—Bar S Ranch "Wanderers of The West"
7.00—Mr Wizard
7.30—Sat. Night Playhouse "Louisiana"
9.00—Town & Country
9.30—Sat. Night Playhouse Part 2 "House Across The Bay"
11.00—Wrestling

WIRI — Canal 5
PLATTSBURG, N.Y.

12.00—Test Pattern
2.00—Tripl Western Theatre: "Boots of Dertiny", "Forty-Niners", "Range Busters"
5.00—Hal Roach
5.30—Homespun Harmonies
6.00—Boy's Railroad Club
6.15—Navy Recruiting
6.30—Renfrew of the Mounties
7.00—Joe Palooka
7.30—Roller Derby
8.00—Wrestling
9.00—Saturday Evening Theatre — "Varieties on Parade"
10.00—News Sports
10.15—The Late Show — "Waterfront Lady"

WMTW — Canal 8
POLAND SPRING, ME.

2.30—Children's Theater
3.00—Winky Dink & You
3.30—Junior Frolic
4.30—The Big Picture
5.00—Film of the Week
6.00—Western Playhouse — "Winning the West"
7.00—Duffy's Tavern
7.30—Sammy Kaye — "So You Want to Lead a Band"
8.00—Jackie Gleason Show
9.00—Two For the Money
9.30—Red Skelton
10.00—Professional Father
10.30—"Willy" with June Havoc
11.00—Tomorrow's Headlines
11.10—Mt. Washington Weather
11.15—Sports Final
11.20—The Late Show — "History Made at Night"

Dimanche, 16 janvier 1955

CBFT — Canal 2

1.30—Musique
2.30—Eaux vives.
3.00—Hockey de chez nous
4.45—Le Babillard.
5.30—Pépinot.
6.00—L'Actualité.
6.30—Film.
6.45—Sur le vif.
7.00—Le Manteau d'Arlequin.
7.30—Fantaisie canadienne.
8.30—Opérette "Les Joyeuses Commères de Windsor", de Nicolaï.
9.00—Le Nez de Cléopâtre.
9.30—Télé-Théâtre "Cinq hommes, un pain", de H. Roaamann.
11.00—Dernières nouvelles.
11.02—A l'affiche demain.

CBMT — Canal 6

11.00—Church Service.
12.25—Today on CBMT
12.30—This is the Life
1.00—Country Calendar Parliament.
1.30—Edited version of opening of
2.30—Ray Bolger
3.00—You are there
3.30—Burns and Allen
4.00—The Playhouse
4.30—On the Spot
5.00—Small Fry Frolics
5.30—Pepinot
6.00—Exploring Minds
6.30—My Favourite Husband
7.00—Our Miss Brooks
7.30—CBC News Magazine
8.00—Toast of the Town
9.00—Four-star Theatre
9.30—Showtime
10.00—Score
11.00—CBC News
11.05—This Week

WMVT — Canal 3
BURLINGTON, VT.

6.00—This is the Life.
6.30—Film Shorts.
7.00—Range Rider.
7.30—Jack Benny.
8.00—Comedy Hour.
9.00—Smart Guy. Film Feature
10.00—Break the Bank.

WIRI — Canal 5
PLATTSBURG, N.Y.

12.00—Test Pattern
3.30—Feature Film: "The Cisco Kid".
5.30—T.B.A.
5.00—Anywhere U.S.A.
6.00—Drew Pearson
6.15—News Sports
6.30—T.B.A.
7.00—Sunday Evening Theatre: "The Tender Years".
8.15—Million Dollar Movie: "The Return of Jessie James".
9.45—The Late Show: "Windjammer".

WMTW — Canal 8
POLAND SPRING, ME.

1.30—Children's Theater
2.00—Rin Tin Tin, Jr.
2.25—Mid-Afternoon News
2.30—Face the Nation
3.00—Faith for Today
3.30—Adventure
4.00—The Christophers
4.30—The Search
5.00—Omnibus
6.00—Omnibus
6.30—Name That Tune
7.00—You Asked For It
7.30—Private Secretary
8.00—Charlie Chan — in Rio
9.00—Victory at Sea
9.30—What Goes On?
10.00—Father Knows Best
10.30—Your Star Showcase
11.00—Chronoscope
11.15—Sign Off

Lundi, 17 janvier 1955

CBFT — Canal 2

3.00—Musique
5.30—Les Récits du Père Ambroise
6.00—Musique
7.00—Ce soir
7.15—Télé-Journal
7.30—Présente . . .
7.45—Rollande et Robert
8.00—14, rue de Galais
8.30—Quat' fers en l'air
9.00—Porte ouverte
9.30—Long métrage: "Rocambole", Pierre Brasseur et Sophie Desmaret, 1ère partie.
11.00—Dernières nouvelles
11.02—A l'affiche demain

CBMT — Canal 6

3.00—Music
3.55—Today on CBMT
4.00—Film
4.15—Junior Science
4.30—Youth takes a stand
5.00—Hedden Pages
5.30—Howdy Doody
6.00—Our Town
6.15—Bill Corum
6.30—Tabloid
6.50—CBC TV News
7.00—The Star and the Story
7.30—Living
8.00—Ceasar's Hour
9.00—Dragnet
9.30—Mr. Showbusiness
10.00—Studio One
11.00—CBC News
11.15—Life of Riley

WMVT — Canal 3
BURLINGTON, VT.

10.00—Test Pattern
2.45—Gentleman from Dixie
3.45—For the Ladies
4.00—Brighter Day
4.15—Love Of Life
4.30—On Your Account
5.00—Polar Bear Playtime
5.15—Chuck Wagon Tales
6.30—Serial Theater
7.00—Newstime
7.15—Weather Wise
7.20—Sports Digest
7.30—Armchair Adventure
8.00—Climax
9.00—You Can Quote Me
9.30—December Bride
10.00—Mon. Night Playhouse "The Big Fix"
11.00—News

WIRI — Canal 5
PLATTSBURG, N.-Y.

12.00—Test Pattern
3.45—Musican Views and the News
4.00—Hospitality House
5.00—Bar 5 Ranch
6.00—Music Hall Varieties
6.30—Chet's Den
6.45—News Sports
7.00—Flash Gordon
7.30—Mr. & Mrs. North
8.00—Wrestling
9.00—TBA
9.30—Sherlock Holmes
10.00—News Sports
10.15—The Late Show: "Unpublished Story"

WMTW — Canal 8
POLAND SPRING, ME.

3.30—Mid-Afternoon News
3.35—Hollywood Matinee: "Streamline Express".
4.45—Love of Life
5.00—Adventure Serial
5.30—Mountain Playhouse
6.00—Tri-State News
6.10—Watch Your Weather
6.15—The Early Show: "Arthur Takes Over".
7.15—John Daly and The News
7.30—The Name's the Same
8.00—Cavalcade of America: "The Marine Who Was 200 Years Old"
8.30—Voice
9.00—I Love Lucy
9.30—The Star and The Story: "The Senora".
10.00—Wrestling from Marigold;
10.45—Mel Allen Sports Show
11.00—Tomorrow's Headlines
11.10—Mt. Washington Weather
11.15—Sports Final

Vos vedettes à l'antenne de CKAC

7 h. 30 p.m.

Armand **MESTRAL**
"Valses et chansons"

7 h. 45 p.m.

Marilyn **MUNROE**
"Hollywood vous parle"

9 h. 30 p.m.

Jean **RAFA**
"Le p'tit bal du samedi soir"

11 h. 15 p.m.

Kay **STARR**
"Sérénade"

Demain 1 h. 30 p.m.

Pat **MARRAZZA**
"L'école de musique"

ATTENTION: A ceux qui possèdent des téléviseurs RCA VICTOR!
Pour:
• SERVICE À LA MAISON
• CONTRAT DE SERVICE
• SERVICE D'INSTALLATION

Composez ce NOUVEAU numéro:
RIverside 4-5881
à partir du 17 janvier 1955
CONTRAT DE SERVICE D'USINE RCA VICTOR
Afin de donner à ceux qui possèdent des téléviseurs RCA Victor un meilleur service, la compagnie RCA Victor installera le quartier général de cette branche de sa manufacture dans un local plus spacieux situé à 5575 ave Royalmount, Ville Mont-Royal, à partir du 17 janvier 1955.
RCA VICTOR
PREMIER EN TÉLÉVISION

DEMONSTRATION GRATUITE À DOMICILE
DU NOUVEAU MODELE 1955
MOTOROLA

Modèle 21 T 18 — Tel qu'illustré $249.95
OFFERT EN Grand Spécial $249.95
AUTRES MODELES à partir de $219.95
Fiez-vous à des SPECIALISTES EN TELEVISION
SIGNALEZ DO. 4221
GRATIS!
• JOLIE LAMPE
• ANTENNE INTERIEURE
• INSTALLATION
TV RADIO & APPLIANCES
H. LEGAULT, prop.
6274, CHRISTOPHE-COLOMB, près Bellechasse DO. 4221

Les Canadiens de Montréal et les Bruins de Boston ont été le moins souvent blanchis jusqu'ici dans la Ligue Nationale. Au 8 janvier, deux fois seulement ces deux clubs avaient été victimes du coup de pinceau. Les Rangers de New-York et les Maple Leafs de Toronto avaient été blanchis trois fois chacun. Pour les Red Wings de Détroit, il s'agissait de 4 blanchissages et de 5 pour les Black Hawks de Chicago.

Ce sont les Bruins de Boston qui ont réussi les blanchissages contre les Canadiens. Les Maple Leafs de Toronto ont réussi le même exploit contre le Détroit, avec un en plus. L'autre coup de pinceau contre le Détroit a été administré par le Canadien. Cependant, le Détroit a la distinction d'avoir blanchi les autres clubs le plus souvent, soit 6 fois dont 2 contre les Rangers et le Chicago et 1 contre le Toronto et le Boston.

Le Montréal, le Boston et le Toronto ont réussi quatre blanchissages contre les trois autres clubs. Quant aux Rangers, ils n'avaient obtenu qu'un blanchissage tandis que les Hawks étaient en quête de leur premier.

* * *

Au matin du 8 janvier, quatre joueurs de la ligue Nationale de hockey avaient compté 20 buts ou plus. L'an dernier, à la même date, il n'y avait que 2 joueurs avec le même total. Bernard Geoffrion, Maurice Richard, Danny Lewicki et Jean Béliveau étaient les compteurs de 20 buts, cette saison. L'an dernier, les deux compteurs étaient Richard et Geoffrion.

* * *

Avec des joueurs nés à Montréal seulement, on pourrait composer un club bien passable dans la ligue Nationale de hockey. Il n'y aurait pas beaucoup d'avants mais il y aurait un gardien de buts et un bon groupe de joueurs de défense.

Voici quel serait l'alignement de ce club: buts, Lorne Worsley (Rangers); défense, Doug Harvey (Canadien), Butch Bouchard (Canadien), Dollard St-Laurent (Canadien), Jim Morrison (Toronto) et Bucky Hollingworth (Chicago); avants: Maurice Richard (Canadien), Bernard Geoffrion (Canadien), Ken Mosdell (Canadien), Fleming Mackel (Boston), Marcel Bonin (Détroit), et Dickie Moore (Canadien).

L'instructeur pourrait être Frankie Eddolls (Chicago) et l'entraîneur, soit Frankie Paice (Rangers) ou Hector Dubois (Canadiens). Il n'y aurait même pas de difficulté pour un arbitre, car Red Storey et Scotty Morrison sont tous deux natifs de Montréal. Les juges de lignes pourraient être Doug Davies et Bill Roberts.

* * *

Red Kelly, joueur-étoile de défense des Red Wings de Détroit, a joué cinq saisons de suite sans avoir écopé d'une punition majeure. Il s'agit d'un véritable exploit pour un joueur d'arrière-garde dans la ligue Nationale de hockey. Kelly n'avait jamais été puni pour une majeure depuis 5 ans lorsque ce fut le cas, le 30 décembre dernier. Le 31 janvier 1949, le club Toronto était aussi le club adversaire. Kelly en est à sa 8ème saison dans le circuit majeur et seulement trois fois, il a été puni pour une majeure. La première fois, c'était contre le Boston, le 28 janvier 1948, alors que Kelly en était à sa première saison sous la grande tente.

* * *

Les Black Hawks de Chicago se vantent avec raison de leur acquisition de George (Red) Sullivan des Bruins de Boston. Sullivan a été excellent à l'offensive et il a toujours été parmi les dix meilleurs pointeurs du circuit. Il s'agit d'une belle position pour un joueur qui appartient au dernier club du classement.

Duilio Loi brille contre Glen Flanagan

Miami Beach, Floride, 15. (PA) — Duilio Loi, le champion poids léger d'Europe, a remporté hier une décision unanime de dix rounds sur Glen Flanagan, le mauvais garnement de S.-Paul, Minnesota. Loi, un boxeur au style poli et aux coups précis, a eu le meilleur sur Flanagan du commencement à la fin de la rencontre.

Le champion européen en était à sa première bataille en Amérique du Nord. Depuis le début de sa carrière, l'Italien de 24 ans a remporté 60 victoires et n'a subi qu'une seule défaite.

CRAMPES D'ESTOMAC
COLIQUES prenez PERRY DAVIS
PAINKILLER
Des millions l'emploient

DOULEURS
Rhumatismales
Une bonne nouvelle pour ceux qui désirent être soulagés des douleurs rhumatismales! Des milliers de personnes obtiennent un soulagement rapide des douleurs rhumatismales et arthritiques grâce aux T-R-C. Ne vous laissez pas abattre par des douleurs lancinantes, ennuyeuses et aiguës. Essayez les T-R-C Templeton aujourd'hui. 79c, $1.50, toutes pharmacies. T-19-4F

ANNONCE

BOUTONS
Si vous êtes affligé de Boutons, Eczéma, Démangeaisons, Desquamation, Psoriasis, Acné, Pied d'Athlète, Comédons ou Rougeurs, essayez NIXODERM ce soir. Agit pendant le sommeil. 1. Calme les démangeaisons, brûlures, douleurs cuisantes en 7 minutes. 2. Tue de nombreux microbes, qui sont souvent la vraie cause des troubles cutanés. 3. Aide à cicatriser la peau, la rendre plus douce, plus souple, plus claire. Demandez NIXODERM à votre pharmacien aujourd'hui. Satisfaction, sinon remboursement de votre argent. Et, pour l'antisepsie de la peau, employez le Savon Médicamenté NIXODERM.

ANNONCE

ADIEU AUX HEMORROIDES
Il est facile maintenant, grâce à CHINAROID, d'obtenir un soulagement rapide des hémorroïdes internes, et externes, douloureuses, cuisantes, qui démangent. Arrête la douleur en 5 minutes. Apaise le mal de dos et la nervosité. Aide à cicatriser et calmer les tissus irrités et douloureux, confortablement, pendant le sommeil ou le travail. Procurez-vous CHINAROID en tube applicateur ou en suppositoires chez votre pharmacien. Satisfaction, sinon remboursement de votre argent.

DOULEUR ARTHRITIQUE
Presque insupportable
"Depuis des années, mes poignets me font terriblement souffrir, et cela m'empêche de dormir la nuit," écrit M. Rolland Vallières, 273 Est, rue Ste-Catherine, Montréal. "Comme je me sers beaucoup de mes mains pour mon travail, la situation devint presque insupportable—et je dus cesser de travailler pendant longtemps. Maintenant, grâce aux T-R-C Templeton, j'ai trouvé le soulagement désiré. Je recommande T-R-C à tous ceux qui souffrent de douleurs arthritiques ou rhumatismales."
Ne souffrez pas un jour de plus de Douleurs Arthritiques, Rhumatismales, et Névritiques—de Lumbago ou de Névralgies. Essayez les T-R-C Templeton—le médicament breveté qui SE VEND LE PLUS au Canada pour soulager rapidement ces douleurs. 79c, $1.50, toutes pharmacies. T-17-4F

Espions parachutés par les Américains

Moscou, 15. (Reuters) — Deux espions américains, selon un rapport publié hier soir par l'agence de nouvelles soviétique Tass, ont été parachutés, d'un avion américain, "qui a violé la frontière soviétique et atterri sur le territoire de la république d'Estonie".

Le rapport était issu du "Comité de la sécurité d'Etat auprès du conseil des ministres de l'Union soviétique". Il précisait que les espions avaient été découverts dans une forêt d'Estonie et que l'un d'eux avait été abattu quand il avait ouvert le feu. L'autre avait été capturé. Ce dernier serait Kaljiu Kukk, l'autre Hans Toomla.

Le rapport ajoute que Kuyy et Toomla faisaient partie des troupes SS nazies lors de l'occupation allemande de l'Estonie et qu'ils ont fui en Suède après la défaite des boches. Là, ajoute-t-on, ils ont été recrutés par le service d'espionnage américain et envoyés aux Etats-Unis pour poursuivre un cours "dans des écoles spécialisées d'espionnage, où saboteurs et espions sont entraînés pour entreprendre un travail subversif contre l'Union soviétique".

(AFP) — Un tribunal militaire jugera un espion parachuté en 1954, sur l'Estonie, annonce l'agence Tass, qui diffuse à ce sujet un communiqué du comité de la sécurité d'Etat auprès du conseil des ministres de l'URSS.

L'instruction judiciaire venant d'être terminée, l'affaire sera jugée par un tribunal militaire conclut le communiqué.

Ed Soergel avec les Colts de Baltimore

Baltimore. (PA) — Les Colts de Baltimore ont enlevé hier Ed Soergel, quart-arrière et joueur de sûreté, aux Argonauts de Toronto, du Big Four.

Un ancien joueur des Browns de Cleveland, Soergel s'est vu éclipser par des étoiles de la trempe d'Otto et George Ratterman. Il a joué pour Toronto en 1952 mais a dû rejoindre l'armée américaine au cours de l'hiver de cette année-là. Il a figuré sur l'équipe d'étoiles de l'armée des Etats-Unis en 1953, et s'est mérité de nouveau cet honneur l'an dernier.

Soergel avait l'intention de retourner à Toronto la saison prochaine, mais il a changé ses plans après avoir reçu l'offre des Colts. Le montant offert à Soergel pour ses services n'a pas été divulgué.

M. A. Desmanches décédé à 68 ans

M. Amable Desmanches, rentier, est décédé à l'âge de 68 ans.

Il laisse, outre son épouse, deux fils, MM. Lucien et Jean-Louis Desmanches; et deux filles, Mmes Amédée Langlois (Isabelle) et Laurent Rousseau (Simonne), ainsi que plusieurs petits-enfants.

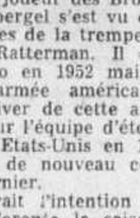
M. A. Desmanches

Les restes sont exposés à 528 est rue Rachel, et les funérailles auront lieu, lundi, en l'église Saint-Jean-Baptiste.

Un avion canadien s'abat en France; le pilote sauf

Metz, 15. (AFP) — Un avion à réaction de la base canadienne de Gros-Tenquin (Moselle) s'est abattu dans un champ près de Hellimer.

Le pilote, un capitaine du C.A.R.C, qui a pu sauter en parachute, n'a été que légèrement blessé.

Un dernier hommage à Mme Joseph Gauthier

Ces jours derniers eurent lieu en l'église St-Pierre-aux-Liens, les funérailles de Mme veuve Joseph Gauthier, née Angélina Malo, décédée à Ville St-Pierre, à l'âge de 83 ans.

Précédé d'un landau de fleurs, le cortège se rendit à l'église où la levée du corps fut faite par l'abbé André Bélanger qui chanta également le service, assisté des abbés Alexandre Blain et Louis Belleau.

Le choeur, sous la direction de M. Alexandre D'Aragon, a chanté la messe de Perosi. M. Alexandre D'Aragon touchait l'orgue.

La défunte laisse ses fils, ses filles, ses gendres et ses brus: MM. et Mmes Aimé Gauthier (Alda Laberge), Thaddée Demers (Aline), M. Julien Gauthier, M. et Mme Georges Vadeboncoeur (Angeline), Mme Henri Laplaine (Annette), MM. et Mmes Donat Gauthier (Noëlla Noël), Paul Gauthier (Bertha Deschamps), Gérard Gauthier (Emilienne Emond); ses petits-enfants: Rita, Donat, Ghislaine, Pauline, Rita, Nicole et Marion Gauthier, Denis, Marcel, Charles et André Demers, Georgette, Gérald et Léo Vadeboncoeur, Henri, Henriette, Gaétan, Carmen et Claude Laplaine, son frère, Urgel Malo.

Funérailles de M. A. Bourdeau

Récemment ont eu lieu, à l'église Notre-Dame de la Paix de Verdun, les funérailles de M. Adrien Bourdeau époux de Léonide Chapdelaine, décédé à l'âge de 48 ans. Précédé de deux landaus de fleurs, le convoi funèbre se rendit à l'église où M. le curé Gervais fit la levée du corps et chanta le service, assisté des abbés Dufresne et Bréard.

M. A. Bourdeau

Outre son épouse, le défunt laisse un fils, M. Pierre Bourdeau; une fille, Mlle Suzanne Bourdeau; sa mère, Mme Jean-Baptiste Bourdeau; ses frères et ses belles-soeurs, MM. et Mmes Armand, Ernest, Emilien, Maurice, Gaston et Marcel Bourdeau; ses soeurs et ses beaux-frères, Mmes Arthur Gariépy (Yvonne), Alfred Perreault (Annette), Fernand Lefebvre (Rita) et Henri Lamarche (Lucienne); son beau-père et sa belle-mère, M. et Mme Joseph Chapdelaine; ses beaux-frères et ses belles soeurs, MM. et Mmes Adrien, Gérard et Clovis Chapdelaine, Lionel Deschamps, Philippe Laramée, Mlles Florence et Simone Chapdelaine, ainsi que plusieurs neveux et nièces.

Les CONDITIONS ATMOSPHERIQUES

MAXIMUM et MINIMUM

Aujourd'hui: Maximum 22
" Minimum —

Même date l'an dernier:
Maximum: 21; minimum: 0

Bureau météorologique du Canada, Dorval, 15. (PC) — Régions de Montréal, de l'Outaouais, des Laurentides et de la Mauricie: Nuageux avec neige occasionnelle. Vents du sud-est de 15 milles. Maximum prévu pour aujourd'hui à Montréal, 22; à Ottawa, 20; à Ste-Agathe et La Tuque, 15.

Régions des Cantons de l'Est, de Québec, du lac St-Jean et de Baie-Comeau: Ensoleillé ce matin. Nuageux cet après-midi et neige en soirée. Vents de l'Est de 15 milles. Maximum prévu pour aujourd'hui à Sherbrooke et Québec, 20; à Chicoutimi et Rivière-du-Loup, 15.

Chiffres d'hier

	Min.	Max.
Montréal	8	18

Dawson 14, 16; Prince-George 7, 22; Prince-Rupert 35, 41; Vancouver 34, 39; Victoria 36, 41; Jasper —, 20; Edmonton 15, 28; Calgary 2, 28; Lethbridge 7, 29; Yellowknife —7, —3; Prince-Albert 11, 14; Saskatoon 8, 19; Régina 17, 19; Winnipeg 16, 21; Churchill —23, —8; Port-Arthur 11, 30; White-River —14, 22; S.-Ste-Marie —, 29; Kapuskasing —19, 13; North-Bay —5, 12; Sudbury —11, 14; Muskoka 0, 20; Huntsville —8, 40; Windsor 23, 28; London 20, 27; Toronto 19, 28; Ottawa 1, 13; Québec 4, 14; Frédericton 2, 20; Saint-Jean, N.-B. 10, 17; Moncton 16, 24; Halifax 24, 31; Charlottetown 21, 29; Sydney 21, 36; Yarmouth —, 25; St-Jean, T.-N., —, 34; Minneapolis —, 37; Chicago 19, 34; New-York 22, 35; Washington 29, 38; Miami 43, 68; Los-Angeles 43, 59.

La loi des valeurs mobilières . . .

SUITE DE LA PAGE 73

sont pas abrogés, comme s'ils faisaient partie de la présente loi, à compter de la date de leur publication dans la Gazette officielle de Québec, à moins que le lieutenant-gouverneur en conseil ne fixe une date ultérieure à cette fin.

84. Toute personne trouvée coupable d'une infraction à une disposition de la présente loi ou des règlements, ou d'un acte frauduleux non punissable en vertu du Code pénal du Canada, doit être condamnée, en outre des frais dans tous les cas, pour une première infraction, à une amende d'au moins cinq cents dollars et d'au plus cinq mille dollars et, à défaut de paiement, de l'amende et des frais, à un emprisonnement d'au moins deux mois et d'au plus six mois; et, pour toute infraction subséquente, à une amende d'au moins deux mille dollars et d'au plus quinze mille dollars ou à un emprisonnement d'au moins six mois et d'au plus deux ans, ou aux deux peines à la fois, et, à défaut du paiement de l'amende et des frais, à un emprisonnement d'au moins six mois et d'au plus deux ans.

Les amendes prévues par l'alinea précédent doivent également être imposées, en outre des frais, lorsque le contrevenant est une compagnie, mais alors elles peuvent être augmentées, à la discrétion du juge ou du tribunal, jusqu'à concurrence de dix mille dollars, pour une première infraction et de vingt-cinq milles dollars pour toute infraction subséquente et le juge ou le tribunal peut ordonner qu'à défaut du paiement de l'amende et des frais, par la compagnie, tels directeurs, officiers ou employés de la compagnie qu'il désigne, soient tenus de les payer, dans la proportion qu'il indique, à défaut de quoi ils soient emprisonnés pour une période d'au moins deux mois et d'au plus six mois, pour une première infraction, et d'au moins six mois et d'au plus deux ans, pour toute infraction subséquente.

85...

86. Toute poursuite pour infraction à la présente loi, doit être intentée par une personne autorisée par écrit à cette fin par le Procureur général ou la Commission.

88. Quiconque conspire, avec une ou plusieurs personnes, pour commettre une infraction, à quelque disposition de la présente loi ou des règlements ou un acte frauduleux au sens de la présente loi non punissable en vertu du Code pénal du Canada, est passible des peines prévues par l'article 84.

89. Toute personne ou compagnie est partie à une infraction à la présente loi, et elle est passible des peines prévues par l'article 84.

A) Si elle fait ou s'abstient de faire quelque chose dans le but d'aider ou d'inciter quelqu'un à commettre cette infraction ou cet acte frauduleux;

B) Si elle provoque, induit ou cherche à induire quelqu'un, d'une manière quelconque, à commettre cette infraction ou cet acte frauduleux.

90. Lorsque, à la suite d'une enquête faite, en vertu de la présente loi, une personne ou une compagnie est trouvée coupable d'une offense criminelle concernant un commerce de valeurs mobilières, d'un acte frauduleux ou d'une infraction à la présente loi ou aux règlements, la Commission peut lui réclamer et recouvrer, par action ordinaire devant le tribunal compétent, le remboursement des frais de l'enquête, y compris ceux de tout comptable ou expert, chargé de l'examen des documents ou dossiers relevant de cette enquête.

91. Lorsqu'un magistrat ou un juge d'une autre province a émis un mandat, pour l'arrestation dans la province de Québec, d'une personne accusée d'avoir enfreint une disposition d'une loi de cette autre province concernant le commerce de valeurs mobilières, un juge des Sessions ou un juge de district de la province de Québec peut, sur preuve satisfaisante de l'authenticité de la signature du magistrat ou du juge qui a émis le mandat, y inscrire à l'endos la formule prescrite par les règlements pour le visa d'un mandat.

Tout mandat ainsi visé confère, à celui qui en est le porteur, et à ceux auxquels il a été originairement transmis et à tout constable, ou agent de la paix dans la province, l'autorisation de l'exécuter et de conduire, hors de la province, ou en tout endroit de cette province, la personne arrêtée en vertu de ce mandat.

Divers

92...
93...
94...

95. Le procureur général est chargé d'assurer l'observance de la présente loi.

96. La loi des valeurs mobilières (statuts refondus, 1941, chapitre 282) est abrogée.

Nonobstant cette abrogation,

a) Les enregistrements accordés, sous l'empire de ladite loi, demeureront en vigueur jusqu'à l'expiration de leur terme, à moins que la commission ne les révoque plus tôt;

b) La commission peut exercer ses pouvoirs d'enquête relativement à toute matière antérieure à l'entrée en vigueur de la présente loi qui, en vertu de la loi abrogée, pouvait faire l'objet d'une enquête par le procureur général ou le régistraire;

c) Les poursuites résultant de la violation de dispositions de ladite loi ou des règlements adoptés sous son empire, peuvent être intentés par toute personne autorisée, conformément à l'article 8.

97. La présente loi entrera en vigueur à la date qu'il plaira au lieutenant-gouverneur en conseil de fixer par proclamation.

Les éclaireurs catholiques

Londres. (CCC)—Du 16 au 21 juillet se tiendra à Londres le Camp international des éclaireurs catholiques. Les éclaireurs catholiques flamands (VVKS) célébreront le 24 avril leur vingt-cinquième anniversaire. A cette occasion S. Em. le cardinal van Roey célébrera la messe.

Les nouvelles à CKAC, dimanche

LE MATIN
8 h. — 8 h. 55 — 10 h. 50.

L'APRES-MIDI
1 h. — 4 h. et 5 h.

LE SOIR
6 h. 15 (sports) — 6 h. 30 — 8 h. 55 — 10 h. 45 — 11 h. (sports) — minuit et 1 h. a.m.

Au micro: ALBERT DUQUESNE — JERRY TRUDEL — CLAUDE LAPOINTE et ROGER TURCOTTE.

Emissions culturelles

M. Claude-A. Bourgeois, directeur des programmes culturels du poste de la "Presse" présentera demain les émissions suivantes:

12 h. 30 P.M. — **Aux quatre ... cardinaux**: Causerie de M. l'abbé Raymond J. de Jeagher, missionnaire en Chine pendant de nombreuses années et prêtre du diocèse d'An-Kwo, dans la Chine du Nord. Le conférencier parlera de la situation générale en Chine, actuellement et des perspectives d'avenir pour les missionnaires dans ce pays.

10 h. 30 P.M. — **Tribune des conférenciers**: L'émission sera consacrée aux grands problèmes d'actualité tels qu'envisagés par nos jeunes hommes d'affaires. Les invités de M. Bourgeois comprendront M. Bernard Janelle, président de la Chambre cadette et quelques dirigeants de ce même groupement.

Le chapelet

Deux autres émissions de la croisade du Rosaire seront diffusées sur les ondes du poste CKAC en fin de semaine. S. Em. le cardinal Léger récitera le chapelet ce soir et demain, à 7 heures précises comme d'habitude. Les invitées de ce soir seront les jeunes filles de la troupe de guides catholiques de la Maison de Lorette, tandis que Son Eminence récitera le chapelet dimanche, en compagnie des officiers et membres de la Congrégation de la Ste-Vierge, de Sorel.

NAISSANCE

DERY — A l'hôpital St. Mary, le 12 janvier 1955, à M. et Madame J.-M. Déry, née Lucille Allaire, une fille. 74—2

GIRARD-FALSTRAULT — A Montréal, le 6 janv. 1955 à M. et Madame Marcel Girard née Claire Falstrault une fille baptisée Marie, Juliette, Mireille, Danielle. Parrain et marraine, M. et Mme Edouard Falstrault, oncle et tante de l'enfant. Porteuse Mme Charles-Aug. Falstrault, tante de l'enfant.

JEROME — A Montréal, le 3 janv. 1955 à l'hôpital Marie-Andrée à M. et Madame Albert Jérome née Réjane Turgeon, un fils baptisé Michel. Parrain et marraine, M. et Mme René Jérome grands-parents de l'enfant. Porteuse Mme Turgeon mère de l'heureuse maman.

LAFLECHE-ROBERT — A l'hôpital Maisonneuve le 25 déc. 1954 à M. et Madame Loranger Laflèche née Marguerite Robert est née une fille baptisée Marie, Eva, Lise. Parrain et marraine, M. Gérald Robert, N.P. et Mme Aristide Robert, oncle et grand-mère de l'enfant. Porteuse Mme Alphonse Laflèche, grand-mère de l'enfant.

LECOURS — A l'hôpital Notre-Dame, Montréal, le 11 janvier 1955 à M. et Madame Richard Lecours née Lili Desparois une petite soeur à Lucie baptisée Marie, Liliane, Françoise, Monique. Parrain et marraine, M. Roger Desparois et Mlle Laurence Morin, oncle et cousine de l'enfant. Porteuse Mme Gilles S. Lecours, grand-mère.

LONGPRE — A Montréal, à l'hôpital St-Luc, le 1er janvier 1955, à M. et Mme J. O. Longpré née Juliette Lapierre 11,320 est Blvd Gouin, est née une petite soeur à Pierre, baptisée par le Rév. Père Roger, P.S.C. de Boscoville. Marie, Lise, Blanche, Louise. Parrain, Pierre Longpré, frère de l'enfant. Marraine Lise Chartrand cousine. Porteuse Mme J. L. Charron, tante de l'enfant.

MARTIN-DAGENAIS — A l'hôpital Ste-Jeanne d'Arc, le 8 janv. 1955 à M. et Madame Jacques Martin née Aline Dagenais, un fils baptisé Richard. La mère et l'enfant se portent bien.

PILON — A l'Ile Perrot, le 22 déc. 1954 à M. et Madame André Pilon née Denise Gravel un fils baptisé Joseph, André, Olier, Jacques. Parrain et marraine, M. et Mme Olier Guy, grand-oncle et grand-tante de l'enfant. Porteuse Mme Henri Gravel, grand-mère de l'enfant.

TITTLEY — A l'hôpital Général, le 31 déc. 1954 à M. et Madame Marcel Tittley née Solange Lesage une fille baptisée Lucie. Parrain et marraine, M. et Mme Gaston Lesage, oncle et tante de l'enfant. Porteuse Mme Camille Brien.

TREMBLAY-DEPONT — A Ville St-Laurent, le 22 déc. 1954 à M. et Madame Léon Tremblay née Marthe Dépont une fille baptisée Marie, Mireille, Lise. Parrain et marraine, le chef de police et Mme Marcel Deguise de St-Eustache oncle et tante Porteuse, Mlle Diane Fontaine, grand-tante de l'enfant.

VIGEANT — A Montréal, le 27 déc. 1954 à M. et Madame Edmond Vigeant née Lucile Léveillé, un fils baptisé Joseph, Adrien, Claude. Parrain et marraine, M. et Mme Adrien Léveillé grands-parents de l'enfant. Porteuse Denise Léveillé, tante de l'enfant.

WAGNER — A l'hôpital Notre-Dame, le 12 janvier 1955 au no 11870, rue Lavigne, à M. et Madame Claude Wagner née Gisèle Normandeau, une fille baptisée Joanne.

DECES

BEAUCHAMP—A Montréal, le 13 janvier 1955, à l'âge de 82 ans, est décédée Marie-Louise Perreault, épouse de feu le major Pierre-Euclide Beauchamp, mère de Rita. Les funérailles auront lieu lundi le 17 courant. Le convoi funèbre partira des salons C. E. Viau Enrg., 355 rue Rachel Est, à 8 h. 45, pour se rendre à l'église St-Jean-Baptiste, où le service sera célébré à 9 h., et de là au cimetière de la Côte-des-Neiges, lieu de la sépulture. Parents et amis sont priés d'y assister sans autre invitation. 74—2

BEAUDRY — A Plessisville, le 13 janvier 1955 à l'âge de 52 ans est décédée Adrienne Blanchette, épouse d'Armand Beaudry. Les funérailles auront lieu lundi. Le convoi funèbre partira de la chapelle mortuaire M. A. Blythe Bernier, No 3682 Avenue du Parc, près Des Pins, pour se rendre à l'église Notre-Dame où le service sera célébré à 8 h. 30. Inhumation au cimetière de la Côte-des-Neiges. 74—2

BEAUDRY — A Verdun, le 12 janvier 1955 à l'âge de 57 ans, est décédé Albert Beaudry, époux d'Aurore Desroches, demeurant à 3432 Evelyn. Les funérailles auront lieu lundi le 17 courant. Le convoi funèbre partira des salons funéraires Gustave Drouin No 3565 boul. Lasalle pour se rendre à l'église Notre-Dame de la Paix ou le service sera célébré à 9 hrs et de là au cimetière de la Côte-des-Neiges, lieu de la sépulture. Parents et amis sont priés d'y assister sans autre invitation. 73—3

BISSONNETTE — A Montréal, le 13 jan. 1955, à l'âge de 73 ans, est décédé M. Adélard Bissonnette, époux de Laura Véronneau. Les funérailles auront lieu lundi le 17 courant. Le convoi funèbre partira des salons A. Bazinet, No 1922 blvd Rosemont à 8 hrs 15 pour se rendre à l'église St-Jean Berchmans où le service sera célébré à 8 hrs 30 et de là au cimetière de la Côte-des-Neiges, lieu de la sépulture. Parents et amis sont priés d'y assister sans autre invitation. 74—2

BOUDRIAS—A St-François de Sales, le 13 janvier 1955, à l'âge de 68 ans, est décédé Raoul Boudrias, époux de Rose-de-Lima Gascon. Les funérailles auront lieu lundi le 17 courant. Le convoi funèbre partira de sa demeure, à St-François de Sales, à 9 h. 15, pour se rendre à l'église paroissiale de St-François de Sales, où le service sera célébré à 9 h. 30, et de là au cimetière du même endroit, lieu de la sépulture. Parents et amis sont priés d'y assister sans autre invitation. Direction: J. M. D. Cyr, Ste-Rose. 74—2

BOURDON — A Montréal, le 14 janvier 1955, à l'âge de 39 ans, est décédé M. Zénophile Bourdon, célibataire, demeurant à 1879 Frontenac. Les funérailles auront lieu lundi le 17 courant. Le convoi funèbre partira des salons mortuaires Urgel Bourgie Ltée, No 4737 rue Delorimier, pour se rendre à l'église St-Vincent de Paul, où le service sera célébré et de là au cimetière de Sherrington, lieu de la sépulture. Parents et amis sont priés d'y assister sans autre invitation.

DECES

BRISEBOIS — A Montréal, le 13 jan. 1955, à l'âge de 67 ans, est décédée Mme Ferdinand Brisebois, née Oliva Patry, demeurant à 6569 Mazarin. Les funérailles auront lieu lundi le 17 courant. Le convoi funèbre partira des salons Urgel Bourgie Ltée No 6259 Blvd Monk à 8 hrs 45 pour se rendre à l'église St-Jean de Matha où le service sera célébré à 9 hrs et de là au cimetière de la Côte-des-Neiges, lieu de la sépulture. Parents et amis sont priés d'y assister sans autre invitation. 74—2

CABANA — A Montréal, le 13 janvier 1955, à l'âge de 48 ans, est décédé M. Joseph Cabana, époux de Eva Roy. Les funérailles auront lieu lundi le 17 courant. Le convoi funèbre partira des salons J.-H. Benoit, No 2104 rue Fullum, à 8 h. 15, pour se rendre à l'église St-Enfant-Jésus de Pointe-aux-Trembles où le service sera célébré à 9 h. et de là au cimetière de la Côte-des-Neiges, lieu de la sépulture. Parents et amis sont priés d'y assister sans autre invitation. 74-2

CASAVANT — A Montréal, le 14 janvier 1955, à l'âge de 71 ans, est décédé le Rév. Père André Casavant (Dominicain), ancien vicaire de Notre Dame de Grâce. Les funérailles auront lieu mardi le 18 courant. Le convoi funèbre partira du couvent des Dominicains, no 5375 ave Notre Dame de Grâce, pour se rendre à l'église Notre Dame de Grâce où le service sera célébré à 9 hres et de là au cimetière des Dominicains à St-Hyacinthe, lieu de la sépulture. Parents et amis sont priés d'y assister sans autre invitation. 75—2

CHAMPAGNE—A St-Eustache, le 14 janvier 1955, à l'âge de 86 ans, 2 mois, est décédé Evariste Champagne, époux de Clara Boswell Dening. Les funérailles auront lieu lundi le 17 courant. Le convoi funèbre partira de sa demeure, No 73 rue St-Eustache, à 9 h. 45, pour se rendre à l'église paroissiale où le service sera célébré à 10 h. et de là au cimetière de l'endroit, lieu de la sépulture. Parents et amis sont priés d'y assister sans autre invitation. 74-2

CORMIER — A Montréal, le 14 janvier 1955, à l'âge de 64 ans, est décédé Maurice Cormier, architecte, époux de Ida Lemire. Les funérailles auront lieu lundi le 17 courant. Le convoi funèbre partira de sa demeure, No 460 avenue Wood, Westmount, à 9 h. 15 pour se rendre à l'église St-Léon de Westmount où le service sera célébré à 9 hres 30 et de là au cimetière de la Côte-des-Neiges, lieu de la sépulture. Parents et amis sont prié d'y assister sans autre invitation.

DESCHAMPS—A Longueuil, le 14 janvier 1955, à l'âge de 90 ans, 5 mois, est décédée Mme Adolphe Deschamps, née Emma Daoust, demeurant chez son fils à 163 Lemoyne. Les funérailles auront lieu lundi le 17 courant. Le convoi funèbre partira des salons mortuaires Jos. Pitre Inc., No 68 rue St-Charles O., pour se rendre à l'église St-Pierre Apôtre de Longueuil où le service sera célébré à 9 h. et de là au cimetière de la Côte-des-Neiges, lieu de la sépulture. Parents et amis sont priés d'y assister sans autre invitation. 74-2

DESMANCHE—A Montréal, le 13 janvier 1955, à l'âge de 69 ans, est décédé M. Amable Desmanche, époux d'Aurore Chartrand, demeurant à 4359 Coloniale. Les funérailles auront lieu lundi le 17 courant. Le convoi funèbre partira des salons Georges Godin, 518 rue Rachel Est, pour se rendre à l'église St-Jean-Baptiste, où le service sera célébré, et de là au cimetière de la Côte-des-Neiges lieu de la sépulture. Parents et amis sont priés d'y assister sans autre invitation. 74—2

DESMARTEAU — A Longueuil, le 13 janvier 1955, à l'âge de 39 ans, est décédée Mme René Desmarteau, née Rose-Eva Labonté demeurant à 158, rue Grant. Les funérailles auront lieu lundi le 17 courant. Le convoi funèbre partira des salons mortuaires Jos Pitre Inc., no 68 ouest, St-Charles, Longueuil, à 8 h. 45, pour se rendre à l'église St-Antoine, où le service sera célébré à 9 h. et de là au cimetière de Longueuil lieu de la sépulture. Parents et amis sont priés d'y assister sans autre invitation. 74—2

DUBUC — A Montréal, le 14 janvier 1955 à l'âge de 66 ans, est décédé M. Alexandre Dubuc, époux de Laura Vaillancourt, demeurant à 4777 Palm. Les funérailles auront lieu lundi le 17 courant. Le convoi funèbre partira des salons Urgel Bourgie Ltée, No 2630 rue Notre-Dame ouest à 8 h. 30 pour se rendre à l'église St-Zotique où le service sera célébré à 9 hrs et de là au cimetière de la Côte-des-Neiges, lieu de la sépulture. Parents et amis sont priés d'y assister sans autre invitation. 74—2

DUGAS — A Montréal, le 14 janvier 1955, à l'âge de 50 ans, est décédé M. Arthur Dugas, époux en 1ères noces de Blanche Malo et en 2èmes noces de Simone Morneau. Les funérailles auront lieu lundi le 17 courant. Le convoi funèbre partira des salons Société Coopérative, No 4848 Papineau, à 8 hres 30 pour se rendre à l'église St-Louis-de-Gonzague où le service sera célébré à 9 hres et de là au cimetière de la Côte-des-Neiges, lieu de la sépulture. Parents et amis sont priés d'y assister sans autre invitation.

FAUTEUX — A Sorel, le 14 janvier 1955, à l'âge de 79 ans, est décédée Mme veuve Emery Fauteux, née Alice Mercille. Les funérailles auront lieu lundi le 17 courant. Le convoi funèbre partira des salons de l'Hôpital Général, No 151 rue Georges, à 8 hres 45 pour se rendre à l'église St-Pierre où le service sera célébré à 9 hres et de là au cimetière de St-Lambert où un libera sera chanté à 11.15 hres, lieu de la sépulture. Parents et amis sont priés d'y assister sans autre invitation.

FILIATRAULT — A Ville LaSalle, le 14 janvier 1955, à l'âge de 52 ans est décédée Mme Eugène Filiatrault, née Victoria Bonenfant, demeurant à 146, 6e Avenue. Les funérailles auront lieu lundi le 17 courant. Le convoi funèbre partira des salons funéraires Gustave Drouin, No 7619 boulevard Lasalle, pour se rendre à l'église Notre-Dame-du-Sacré-Coeur où le service sera célébré à 9 hres et de là au cimetière de Lachine, lieu de la sépulture. Parents et amis sont priés d'y assister sans autre invitation.

FONTAINE — A Montréal, le 14 janvier 1955, à l'âge de 61 ans, est décédé M. Alfred Fontaine, époux d'Yvonne Lussier, demeurant à 1821 de Lasalle. Les funérailles auront lieu mardi le 18 courant. Le convoi funèbre partira des salons Patrick Provencher, No 4240 Adam, à 8 hres 15 pour se rendre à l'église Très-Saint-Nom-de-Jésus de Maisonneuve où le service sera célébré à 8 hres 30 et de là au cimetière, lieu de la sépulture. Parents et amis sont priés d'y assister sans autre invitation. 75—2

GAUTHIER — A Montréal, le 14 janvier 1955, à l'âge de 84 ans est décédée Mme Veuve Télesphore Gauthier, née Azélie Trudeau demeurant chez son fils M. Gérard Gauthier (conseiller municipal) 6710, 9ème Avenue, Rosemont. Les funérailles auront lieu lundi le 17 courant. Le convoi funèbre partira des Salons J.-A. Guilbault Inc., no 5359, 11ème Avenue, Rosemont, à 9 h. 30 pour se rendre angle 9ème avenue et Beaubien, ralliement 9h.45 pour l'église St-Marc, où le service sera célébré à 10 h. et de là à destination de Varennes lieu de la sépulture où un Libera sera chanté. Parents et amis sont priés d'y assister sans autre invitation.

GOUIN — A Montréal, le 14 janvier 1955 à l'âge de 62 ans, est décédée Mlle Emma Gouin, fille de feu Louis Gouin et de feu Rosanna Benoit. Les funérailles auront lieu lundi le 17 courant. Le convoi funèbre partira des salons Société Coopérative No 302 rue Ste-Catherine est à 8 h. 50 pour se rendre à l'église St-Jacques où le service sera célébré à 9 hrs et de là au cimetière de la Côte-des-Neiges, lieu de la sépulture. Parents et amis sont priés d'y assister sans autre invitation. 74—2

JACQUES — A Montréal, le 13 janvier 1955, à l'âge de 85 ans, est décédée Alphonsine Paquette, épouse de feu Pierre Jacques, autrefois de St-Hyacinthe, demeurant à 6846, 2ième avenue, Rosemont, mère de Soeur Jacques, de l'Hôtel-Dieu de St-Hyacinthe; de Juliette Jacques et de Mme Roger Auclair. Les funérailles auront lieu lundi le 17 courant. Le convoi funèbre partira des salons O. Duquette, No 1350 rue Beaubien est, pour se rendre à l'église St-Marc, où le service sera célébré à 9 hres et de là au cimetière de St-Hyacinthe, lieu de la sépulture. Parents et amis sont priés d'y assister sans autre invitation.

LABELLE—A Hull, le 13 janiver 1955, à l'âge de 83 ans, est décédée Mme Hélène Lévesque, épouse de feu Adelmar Labelle, mère de Wilfrid, Edgar, Jean-Paul et de Rév. Mère Cécile-Jésus, née Germaine, du Monastère Précieux-Sang Rome, Italie, de Soeur Jean-Sacré-Coeur, née Jeanne, de Soeur Madeleine des Anges, née Juliette, du Monastère du Précieux-Sang d'Ottawa, et de Mlle Hélène, de Hull. Les funérailles auront lieu lundi le 17 courant. Le convoi funèbre partira des salons Gauthier, de Hull, 101 rue Notre-Dame, à 7 h. 45, pour se rendre à l'église Notre-Dame de Grâce, où le service sera célébré à 7 h. 50, et de là au cimetière Notre-Dame, de Hull, lieu de la sépulture. Parents et amis sont priés d'y assister sans autre invitation. 74—2

DECES

LEFEBVRE — A Beauharnois, le 13 janvier 1955, à l'âge de 77 ans 9 mois, est décédé Armand Lefebvre, époux de Lumena Laniel. Les funérailles auront lieu lundi le 17 courant. Le convoi funèbre partira de sa demeure No 11 rue Brown, à 9 heures 45 pour se rendre à l'église St-Clément de Beauharnois où le service sera célébré à 10 heures et de là au cimetière de Beauharnois, lieu de la sépulture. Parents et amis sont priés d'y assister sans autre invitation. 74—2

LEGAULT—A Ste-Anne de Bellevue, le 14 janvier 1955, à l'âge de 73 ans, est décédé M. Alex Legault, contracteur-électricien, époux de Léa Robillard, demeurant à 24 rue St-Etienne. Les funérailles auront lieu lundi le 17 courant. Le convoi funèbre partira des salons mortuaires J.-S. Vallée Ltée, No 107 rue Ste-Anne, à 9 h. 45, pour se rendre à l'église paroissiale de Ste-Anne de Bellevue où le service sera célébré à 10 h. et de là au cimetière du même endroit, lieu de la sépulture. Parents et amis sont priés d'y assister sans autre invitation. 74-2

LEONARD — A Montréal, le 14 janvier 1955, à l'âge de 71 ans, 7 mois, est décédée Mme Gvila Léonard, née Marie Anne Gingras. Les funérailles auront lieu lundi le 17 courant. Le convoi funèbre partira des salons A. Dallaire, No 2590 rue Rouen, à 7 hres 30 pour se rendre à l'église Sacré-Coeur où le service sera célébré à 8 hres et de là au cimetière de la Côte-des-Neiges, lieu de la sépulture. Parents et amis sont priés d'y assister sans autre invitation.

LEVEILLE — A Montréal, le 14 janvier 1955, à l'âge de 58 ans, est décédé Joseph Léveillé, époux de feu Irène Cyr. Les funérailles auront lieu mardi le 18 courant. Le convoi funèbre partira des salons mortuaires Bonnier, Duclos & Bonnier, no 3503 rue Papineau, à 8 hres 30 pour se rendre à l'église Ste-Marguerite-Marie où le service sera célébré à 9 hres et de là au cimetière de la Côte-des-Neiges, lieu de la sépulture. Parents et amis sont priés d'y assister sans autre invitation. Ralliement à sa demeure, 1936 Cartier, à 8.45 hres.

MENARD — A Montréal, le 13 jan. 1955, à l'âge de 46 ans, est décédé M. Hildège Ménard, époux de Fernande Rozon, demeurant à 2246 De-Villiers. Les funérailles auront lieu lundi le 17 courant. Le convoi funèbre partira de la demeure de sa mère No 107 rue Cartier, Pointe Claire, à 9 hrs pour se rendre à l'église St-Joachim de Pointe Claire où le service sera célébré à 9 hrs 30 et de là à St-Lazare ou un libera sera chanté, lieu de la sépulture. Parents et amis sont priés d'y assister sans autre invitation. Direction Urgel Bourgie Ltée. 74—2

MIRON — A Cartierville, le 13 janvier 1955, à l'âge de 71 ans, 2 mois, est décédé M. Evariste Miron, époux d'Odila Baligand, demeurant à 4346 Blvd Gouin ouest. Les funérailles auront lieu lundi le 17 courant. Le convoi funèbre partira des salons J. R. Deslauriers, no 3403 Blvd Gouin ouest, à 8 hres, pour se rendre à l'église Notre-Dame-des-Anges de Cartierville où le service sera célébré à 8 hres 30 et de là au cimetière de la Côte-des-Neiges, lieu de la sépulture. Parents et amis sont priés d'y assister sans autre invitation.

NORMANDIN — A St-Jean, le 13 janvier 1955, à l'âge de 77 ans, est décédée Mme veuve Eugène Normandin, née Antoinette Moreau. Les funérailles auront lieu lundi le 17 courant. Le convoi funèbre partira des salons Le Sieur & Frères Ltée, No 114 rue St-Jacques, pour se rendre à la Cathédrale où le service sera célébré à 10 hres et de là au cimetière du même endroit, lieu de la sépulture. Parents et amis sont priés d'y assister sans autre invitation.

OUELLETTE — A Montréal, le 12 janvier 1955, à l'âge de 52 ans, est décédé M. Louis Ouellette, époux de Fleur-Ange Desjardins, demeurant à 4211 Ch.-Colomb. Les funérailles auront lieu lundi le 17 courant. Le convoi funèbre partira de la résidence funéraire Magnus Poirier, No 6520 rue St-Denis, à 8 hrs 30 pour se rendre à l'église Notre-Dame du St-Sacrement, où le service sera célébré à 9 hrs et de là au cimetière St-Vincent de Paul, lieu de la sépulture. Parents et amis sont priés d'y assister sans autre invitation. 73—3

OUELLETTE — A Montréal, le 12 janvier 1955, à l'âge de 83 ans, est décédé M. Gilbert Ouellette, époux de feu Léocadie Corbeil, demeurant chez sa fille, Mme L. St-Maurice, 3153 Chemin St-Michel. Les funérailles auront lieu lundi le 17 courant. Le convoi funèbre partira des salons J. S. Vallée Ltée, No 2548 rue Beaubien Est, à 8 hrs 30, pour se rendre à l'église St-Bernardin de Sienne où le service sera célébré à 9 hrs, et de là au cimetière de St-Vincent-de-Paul, lieu de la sépulture. Parents et amis sont priés d'y assister sans autre invitation. 74—2

PAGE—A Montréal, le 13 janvier 1955, à l'âge de 68 ans, est décédé M. Achille Pagé, époux d'Alice Longpré, demeurant à 7039 Christophe-Colomb. Les funérailles auront lieu lundi le 17 courant. Le convoi funèbre partira des salons Société Coopérative, No 7030 rue Saint-Denis, à 8 h. 45, pour se rendre à l'église Saint-Arsène, où le service sera célébré à 9 heures, et de là à Mont-Rolland, où un libera sera chanté, lieu de la sépulture. Parents et amis sont priés d'y assister sans autre invitation. Prière de ne pas envoyer de fleurs. 74—2

PAQUETTE — A St-Henri de Mascouche, le 14 janvier 1955, à l'âge de 61 ans, 9 mois, est décédé Joseph Paquette, époux de Hildegarde Lapointe. Les funérailles auront lieu lundi le 17 courant. Le convoi funèbre partira de sa demeure, à 9 hres 30 pour se rendre à l'église paroissiale où le service sera célébré à 10 hres et de là au cimetière du même endroit, lieu de la sépulture. Parents et amis sont priés d'y assister sans autre invitation. Direction Roch & Frères, de l'Epiphanie.

PARD — A Montréal, le 13 janvier 1955, à l'âge de 26 ans, 11 mois, est décédée Mme Roland Pard, née Florina Belval, demeurant à 2347 Baldwin. Les funérailles auront lieu lundi le 17 courant. Le convoi funèbre partira des salons J.-A. Langlois, No 8628, rue Hochelaga, à 9 h. 30 pour se rendre à l'église Ste-Claire où le service sera célébré à 10 h. et de là au cimetière de la Côte-des-Neiges, lieu de la sépulture. Parents et amis sont priés d'y assister sans autre invitation. 74—2

PELLETIER — A Chambly-Bassin, le 13 jan. 1955, à l'âge de 67 ans 4 mois, est décédé M. J.-Edgar Pelletier, époux de Bernadette Perreault. Les funérailles auront lieu lundi le 17 courant. Le convoi funèbre partira de sa demeure, No 1414 rue Bourgogne, pour se rendre à l'église paroissiale où le service sera célébré à 9 h. 30 et de là au cimetière du même endroit, lieu de la sépulture. Parents et amis sont priés d'y assister sans autre invitation. 74-2

PHILIPPS — A Châteauguay Bassin, le 13 janvier 1955, à l'âge de 53 ans est décédé M. Josaphat Philipps, époux de Clémentine Dugas, demeurant à 352 boulevard Salaberry. Les funérailles auront lundi le 17 courant. Le convoi funèbre partira des salons J. R. Reid & Fils, à Châteauguay Village, boulevard Normand, angle rue Crest, à 9 hres 15 pour se rendre à l'église paroissiale du Christ-Roi où le service sera célébré à 9 hres 30 et de là au cimetière du même endroit, lieu de la sépulture. Parents et amis sont priés d'y assister sans autre invitation.

QUESNEL — A Montréal, le 14 janvier 1955, à l'âge de 68 ans, est décédée Elisabeth Rose, épouse de feu Joseph Quesnel, demeurant à 2371 Desjardins. Les funérailles auront lieu lundi le 17 courant. Le convoi funèbre partira des salons Maurice Verville Enrg. No 4201 rue Hochelaga, à 8 hres 15 pour se rendre à l'église St-Jean-Baptiste de Lasalle où le service sera célébré à 8 hres 30 et de là à St-André Avelin où un libera sera chanté, lieu de la sépulture. Parents et amis sont priés d'y assister sans autre invitation.

SOULIERES — A Montréal, le 13 janvier 1955, à l'âge de 59 ans, est décédée Mme Alfred Soulières, née Anna Laflamme. Les funérailles auront lieu lundi le 17 courant. Le convoi funèbre partira de sa demeure No 1823 rue Cartier, à 8 hres 45 pour se rendre à l'église Ste-Marguerite-Marie où le service sera célébré à 9 hres et de là au cimetière de la Côte-des-Neiges, lieu de la sépulture. Parents et amis sont priés d'y assister sans autre invitation. Direction Monty & Monty. 74-2

TERROUX — A Montréal, le 13 janvier 1955, à l'âge de 66 ans, est décédée Mme veuve Georges Terroux née Eva Cadieux, demeurant à 7359 S.-Denis. Les funérailles auront lieu lundi le 17 courant. Le convoi funèbre partira des salons mortuaires Magnus Poirier, No 6603 rue St-Laurent, à 8 h. 40, pour se rendre à l'église Ste-Cécile, où le service sera célébré à 9 hrs et de là au cimetière de Ste-Dorothée, lieu de la sépulture. Parents et amis sont priés d'y assister sans autre invitation. Ralliement, angle St-Laurent et De Castelnau, à 8 h. 50. 73—3

THOMPSON — A Montréal, le 13 jan. 1955, à l'âge de 70 ans 11 mois, est décédé M. Timothé Thompson, fondateur de la T. Thompson Cartage Co., époux de Blanche Amesse. Les funérailles auront lieu lundi le 17 courant. Le convoi funèbre partira de sa demeure, No 3650 blvd Rosemont à 9 hrs 15 pour se rendre à l'église St-Brandon ou le service sera célébré à 9 hrs 30 et de là au cimetière de la Côte-des-Neiges, lieu de la sépulture. Parents et amis sont priés d'y assister sans autre invitation. 74—2

DECES

VALIQUETTE — A Verdun, le 14 janvier 1955, à l'âge de 86 ans, est décédée Mme veuve J.-Bte Philorum Valiquette, née Marie-Louise Mantha, demeurant chez son gendre M. Joseph Godin, 4109 rue Verdun. Les funérailles auront lieu mardi. Le convoi funèbre partira des salons mortuaires L. Thériault, no 512 rue de l'Eglise pour se rendre à l'église N.-D. des Sept Douleurs où le service sera célébré et de là au cimetière de la Côte-des-Neiges, lieu de la sépulture. Parents et amis sont priés d'y assister sans autre invitation. 75—2

WILSON — A Longueuil, le 14 janvier 1955, à l'âge de 86 ans, est décédée Mme veuve Wilfrid John Wilson, née Adèle Martin, demeurant à 76 rue Léopold, Longueuil (mère de Jean, Georges et Jeanne Wilson). Les funérailles auront lieu lundi, le 17 courant. Le convoi funèbre partira des saisons mortuaires Société Coopérative, no 302 est, rue Ste-Catherine, à 8 hres 30 pour se rendre à l'église Notre-Dame-de-Grâce, où le service sera célébré à 9.00 hres, et de là au cimetière de la Côte-des-Neiges, lieu de la sépulture. Parents et amis sont priés d'y assister sans autre invitation.

IN MEMORIAM

BOYER Rosaire — A notre fils bien-aimé, déjà 1 an d'écoulé depuis que Dieu nous frappa si cruellement, ton départ sans retour a laissé dans nos coeurs une plaie profonde rien ne peut effacer ton souvenir, une pensée à tout moment, une prière à chaque soir. Du haut du ciel prie pour nous. 75—15,18

VANDERWEE - DONCKERWOLKE — A la douce mémoire de notre mère, Mathilde Cours, décédée le 16 janvier 1932. Blanche-André.

MESSES ANNIVERSAIRES

BOYER — Cher Rosaire, 1er anniversaire, 2 grand-messes seront chantées, une le 19 janvier à 7.30 heures et l'autre le 22 à la même heure à l'église l'Immaculée-Conception. Ton père et ta mère. 75—15,18

SERVICES ANNIVERSAIRES

LEMIEUX — Le 18 courant, à 8½ hres, à l'église de Notre-Dame-de-Grâce, sera chanté un service anniversaire pour le repos de l'âme de M. Adélard Lemieux. 74—2

REMERCIEMENTS

LABERGE — Mme Alcibiade Laberge sa fille Claire et les familles Laberge remercient sincèrement toutes les personnes qui ont bien voulu leur témoigner des marques de sympathie à l'occasion du décès de M. Alcibiade Laberge de Châteauguay soit par offrandes de messes, tributs floraux, télégrammes, bouquets spirituels, visites ou assistance aux funérailles.

LAFERRIERE — La famille Arthur Laferrière remercie sincèrement les personnes qui ont bien voulu lui témoigner des marques de sympathie à l'occasion de la mort de M. Antoine Johny Laferrière, soit par offrandes de messes, de fleurs, de sympathies; bouquets spirituels, visites ou assistance aux funérailles.

LAFONTAINE — M. et Mme Henri Lafontaine et la famille recercient sincèrement les personnes qui ont bien voulu leur témoigner des marques de sympathie à l'occasion de la mort de Mlle Lise Lafontaine décédée accidentellement le 3 décembre 1954, soit par offrande de messe de fleurs, de sympathies, soit par bouquet spirituel, visite ou assistance aux funérailles.

ROCH — Mme Ernest Roch, Mme Zotique Roch et sa famille, Mme A. Lacoste, remercient sincèrement les personnes qui ont bien voulu leur témoigner des marques de sympathie à l'occasion de la mort de son mari M. Ernest Roch, soit par offrande de messe, de fleurs, de sympathies, soit par bouquet spirituel, visite ou assistance aux funérailles.

ROY — Mme Joseph Henri Roy ainsi que la famille demeurant à 6669 Louis-Hébert, remercient sincèrement les personnes qui ont bien voulu leur témoigner des marques de sympathie à l'occasion de la mort de son époux Joseph Henri Roy, décédé le 16 décembre 1954, soit par offrande de messe, de fleurs, de sympathies, soit par bouquet spirituel, visite ou assistance aux funérailles.

TOUCHETTE — Les familles Ernest et Urgel Touchette remercient sincèrement les personnes qui ont bien voulu leur témoigner des marques de sympathie à l'occasion de la mort de leur frère Henri, soit par offrande de messe, de fleurs, de sympathies, soit par bouquet spirituel, visite ou assistance aux funérailles.

JOS. LUSSIER et FILS
Directeurs de Funérailles
Salons mortuaires modernes gratuits
AIR CLIMATISÉ
4715-33 PAPINEAU
FR. 1242

RENE THERIAULT
Directeur de Funérailles
SALONS MORTUAIRES
7149 Christophe-Colomb
TA. 4429

Tél.: CR. 5700
MAGNUS POIRIER
Entrepreneur
Pompes funèbres
Expert embaumeur
6603 rue St-Laurent

SALONS MORTUAIRES MODERNES
Geo. Godin
DIRECTEUR DE FUNERAILLES
Conseiller municipal
518-528 est, rue Rachel
Montréal 34
Nouv. succursale 2251 J.-Talon E.
FA. 3571
Successeur Art. Landry
SERVICE D'AMBULANCE

ADOLPHE LEMAY ENR.
Directeur de funérailles
SALONS MODERNES
17 est, rue LAURIER
AIMERIO LEMAY prop.
ANDRE LEMAY gérant général
DO. 0837
Succursale: 7601 est, Notre-Dame CL. 2693

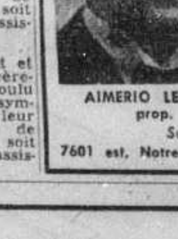

J. S. VALLÉE
DIRECTEUR DE FUNÉRAILLES
Limitée
SALONS MORTUAIRES
6821, rue ST-HUBERT
DOllard 1142
6821, rue ST-HUBERT
6662, rue ST-DENIS
5310, AVE DU PARC
2548 BEAUBIEN EST
4838, rue PAPINEAU

L'INSTITUTION QUI PRATIQUE LE CULTE DES DEFUNTS
La Société Coopérative de Frais Funéraires
302 est, rue Ste-Catherine, Montréal
L.-Eugène COURTOIS président et gérant général
Alfred-A. GOULET gérant général adjoint
SUCCURSALES:
7030, rue St-Denis
4848, rue Papineau
2215 est, rue Jean-Talon
PL. 7911*

Bonnier, Duclos & Bonnier
ADMINISTRATEURS DE
La Compagnie d'Assurance Funéraire de Montréal, Limitée.
3503 PAPINEAU
CHERRIER 3192 3193 3194
Succursale: 7563 Saint-Denis — TAlon 2404
Directeurs de Funérailles

VICTOR DUBOIS ENRG.
Arthur Dubois, prop.
DIRECTEUR DE FUNERAILLES
SALONS FUNERAIRES GRATUITS
CHerrier 1119
BUREAU-CHEF: (Air climatisé) 1750 rue AMHERST
Montréal-Nord . . . . 10888 blvd ST-VITAL
Montréal-Nord . . . . 11888 blvd STE-GERTRUDE
Riv.-des-Prairies . . . . 7601 blvd GOUIN est
Ville J.-Cartier . . . . 955 COTEAU ROUGE

vêtements de deuil
une spécialité de
dupuis Frères
PL. 5151

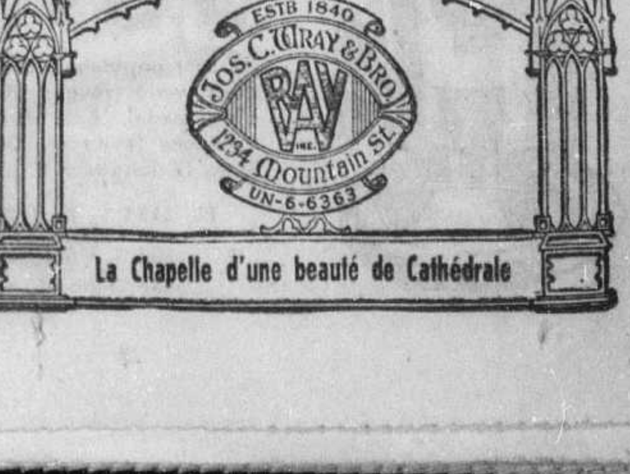

Heures d'affaires : **9** h. **30** à **5** h. **30** — Ouverts le vendredi soir jusqu'à **9** h. — Samedi, **5** h. **30**

vente de blanc

Chez dupuis Frères

commandes téléphoniques dès 9h. du matin
PL. 5151 local 300

draps et taies "HomeStead"

de "tex-made" — prix économiques pour vous...

"HOMESTEAD" est une série très recherchée, car draps et taies sont de coton finement tissé pour durer longtemps. Un blanc qui reste blanc. Choix de draps "contour", draps ordinaires avec ourlet uni plus les taies pour convenir.

FAITES PROVISION... FUTURES MARIEES, COMPLETEZ VOTRE TROUSSEAU DE LINGE DE LIT EN BENEFICIANT DE CES BAS PRIX DUPUIS.

draps "contour" coin ajustés

Ces draps emboitent le matelas et ne demandent pas de repassage.

28" x 52" (couchette) chacun	39" x 75" (lit simple) chacun	54" x 75" (lit double) chacun
1.66	2.77	2.99

draps avec ourlet uni

63" x 100" chacun	72" x 100" chacun	81" x 100" chacun	90" x 100" chacun
2.55	2.77	2.99	3.33

taies pour convenir ourlet à jour — 42" — chacune **.75**

IL EST FACILE DE STATIONNER VOTRE VOITURE CHEZ DUPUIS
grand terrain de stationnement à la disposition des clients, angle St-Timothée et Demontigny : **.25** pour 2 heures, **10** chaque heure additionnelle

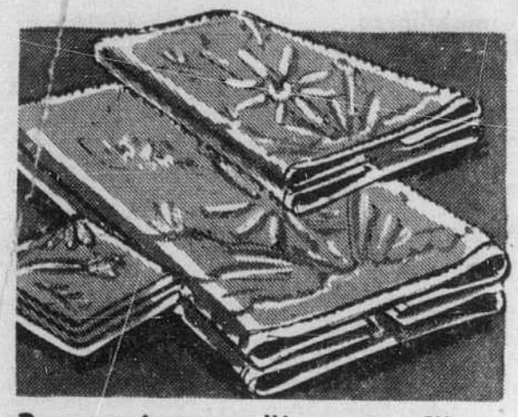

3 serviettes "jacquard"

l'ensemble de 2.59 — à bas prix

Serviettes de ratine absorbante, le motif JACQUARD fleuri est blanc sur fond : rose, bleu, vert, jaune. De vraies belles serviettes à un rare bas prix dupuis. Idéal pour le "trousseau", les 3 serviettes **1.69**

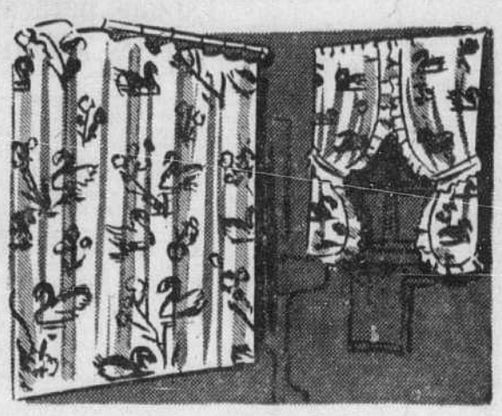

pour salle de bains

rideaux : douche, fenêtre

Jolis motifs nautiques et cygnes, fleurs sur plastique souple et durable. Facile à laver. Rose, bleu, vert, blanc, jaune, pêche, mauve. Rideau douche 72 x 72", rideau fenêtre 25 x 54, ord. 3.98 (les 2 rideaux) **2.59**

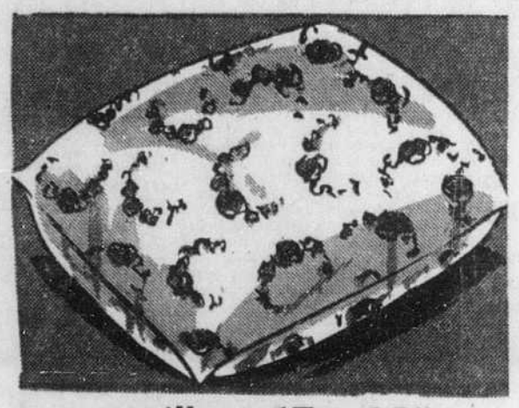

gros oreillers 17 x 25"

prix ord. 1.98 — spécial dupuis

Chaque oreillers bien rempli de plumes broyées et stérilisées. Enveloppe de coutil fleuri serré ne laissant pas passer la plume. Choix de rose ou bleu, chacun **1.49**

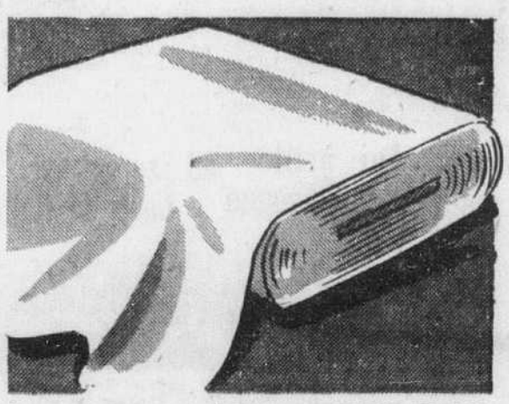

fort coton blanc 35"-36"

pour draps, taies, doublures

Prix ord. .59 — Faites vos achats de ce coton blanc pour vos besoins actuels et futurs. Texture forte. Importation récente par dupuis. Un bas prix économique, la verge **.39**

DUPUIS — TROISIEME, ST-ANDRE

draps et taies de couleur

exclusivité dupuis
coton tissé au Canada

81" x 100" la paire **5.99**

Première fois à Montréal et au Canada et c'est chez Dupuis... Fameuse marque "Bouquet". Coton serré extra fort et durable. Large ourlet uni. 80 x 100" lit double.

TONS PASTELS : ROSE, BLEU, VERT, JAUNE pour appareiller les draps pastels 42"

taies 42" — la paire 1.49

DUPUIS—TROISIEME — ST-ANDRE

crucifix similicuivre

dans boite individuelle
PRIX ORD. .89
— spécial dupuis

.79

Une heurese acquisition pour une chambre. Un cadeau pieux à faire à l'occasion d'un anniversaire. Corpus fini doré brillant, base similinacre blanc, longueur 12 pouces.

missels "j'offre la messe"

pour dimanches et fêtes principales de l'année.
ORD. 2.25

1.89

Une occasion dupuis. Missel 511 pages — gros caractère facile à lire. Chacun dans son étui cuirette à fermeture glissière

lampions électriques ord. 3.95

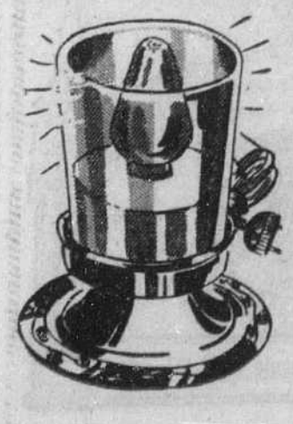

Rare bas prix chez dupuis lundi chacun

3.69

Ils sont populaires. Lampions dans verre rouge rubis ou bleu marial. Base de métal vernissée jaune or. Complet avec fil longueur 8 pieds

PL. 5151 — local 300

DUPUIS — QUATRIEME, STE-CATHERINE

AU SOUS-SOL dupuis

VENTE! SOULIERS DE 3.95

extra spécial dupuis lundi, pour dames et jeunes filles

Il n'y a pas a dire : obtenir des souliers à 1.00 la paire est une chance peu banale. Faites votre choix dès 9 h. 30 lundi matin au sous-sol.

● souliers à courroie ● escarpin ● empeigne unie ou fantaisie ● semelles ordinaires ou plateforme ● talons hauts ou cubains ● choix de cuir mat ● cuir suède ou ● les deux cuirs combinés ● pointures désassorties ● dans le groupe 3½ à 8 ● choix de bleu, brun, vert, noir.

$1.

Ce sont des soldes de ventes précédentes aux clientes matinales un choix varié

COUVRE-CHAUSSURES

caoutchouc pour enfants

prix ord. 4.47
Pointures 8 à 2 — Sous-sol dupuis — la paire **3.94**

Confortables couvre-chaussures tout caoutchouc brun protégeant l'enfant de la neige mouillante. Doublure de molleton beige pâle, le haut à bordure de mouton replié en dedans. Fausses-semelles feutre. Fermeture à boucle.

Rideaux tailleur

Nylon 100% — marquisette lavable — les côtés avec ourlet un pouce — le bas de 5 pouces. Hauteur 90" — largeur des côtés 42 pouces. **Prix ord. 5.67** — spécial sous-sol dupuis la paire **4.67**

Autres rideaux

Genre tailleur en marquisette serrée — coton fin — côtés ourlet un pouce — le bas 5 pouces. Largeur 42", hauteur 90". **Prix ord. 2.94** — spécial sous-sol la paire **2.47**

Rideaux "cottage"

Pour la cuisine. Marquisette de coton blanc, garniture de taffetas jaune, vert, bleu ou rouge. Genre Cottage de dimensions usuelles. Achetez-en lundi à ce bas prix. **Prix ord. 3.94** — la paire **2.47**

PYJAMAS DE FINETTE

prix ord. 3.94

pour hommes et jeunes gens sous-sol dupuis - lundi - chacun

3.57

Confort tout l'hiver... Pyjamas de coupe ample et soignée. Finette "Sanforized" rayures en rouge ou bleu. Gilet à pochette et manches longues. Pantalon de coupe ample, taille élastique.

Dupuis Frères
RAYMOND DUPUIS président

SOUS-SOL D'ECONOMIES