



Répertoire

des Résidences privées pour aînés certifiées

Région de Montréal (R06)

Août 2012

Québec 



Répertoire

des Résidences privées pour aînés certifiées

Région de Montréal (R06)

Août 2012

**Agence de la santé
et des services sociaux
de Montréal**

Québec 



Agence de la santé et des services sociaux de Montréal, 2012

ISSN 1923-5186 (version imprimée)

ISSN 1923-5194 (version PDF)

Dépôt légal – Bibliothèque et Archives nationales du Québec, 2012

Ce document est disponible :

- au centre de documentation de l'Agence : 514-286-5604
- à la section « Documentation » du site Internet de l'Agence : www.santemontreal.qc.ca

Pour plus d'informations sur les résidences certifiées, communiquez avec nous :

Service de certification des RPA
3725, rue St-Denis
Montréal, Québec H2X 3L9

514 286-6500, poste 6351

<http://wpp01.msss.gouv.qc.ca/appl/k10/k10accueil.asp>

Table des matières

Présentation du répertoire.....	06
Assises Légales.....	07
Carte du territoire par CSSS.....	09
Organigramme de la certification.....	10
SECTION I:	
Guide des résidences par ordre alphabétique, le CSSS d'appartenance et la page de référence.....	11-21
SECTION II:	
Guide des résidences par territoires de CSSS et services offerts.....	22-44
RL 01 - CSSS de l'Ouest-de-l'île.....	23
RL 02 - CSSS Dorval-Lachine-LaSalle.....	27
RL 03 - CSSS Sud-Ouest-Verdun.....	29
RL 04 - CSSS Cavendish.....	30
RL 05 - CSSS de la Montagne.....	32
RL 06 - CSSS Bordeaux-Cartierville-St-Laurent.....	33
RL 07 - CSSS Ahuntsic-Montréal-Nord.....	34
RL 08 - CSSS du Cœur-de-l'île.....	37
RL 09 - CSSS Jeanne-Mance.....	38
RL 10 - CSSS St-Léonard - St-Michel.....	39
RL 11 - CSSS Lucille-Teasdale.....	40
RL 12 - CSSS de la Pointe-de-l'île.....	43

Présentation du répertoire

Depuis le 1^{er} février 2007, les résidences privées pour aînés certifiées (RPA) ont l'obligation d'être titulaires d'un certificat de conformité délivré par l'Agence de Santé et de Services Sociaux de Montréal. Ce certificat atteste que les exploitants remplissent les conditions prévues par la loi. La présente mise à jour remplace le répertoire des résidences certifiées diffusé en décembre 2011.

Avant de proposer à un usager une résidence privée pour aînés, la loi oblige tout établissement public à s'assurer que l'exploitant de cette résidence est titulaire d'un tel certificat.

Portrait des résidences actives au 03 août

	TOTAL
Résidences certifiées	227
Résidences en suivi	23
TOTAL résidences actives	250

En date du 03 août 2012, Montréal compte 250 résidences privées pour aînés certifiées. Deux-cent-vingt-sept (227) RPA ont complété le processus de certification. Vingt-trois (23) RPA sont actuellement inscrites au processus de la certification et sont en suivi par l'Agence; neuf (9) d'entre elles auront jusqu'au 30 novembre 2012 pour répondre à leurs obligations et recevoir leur certificat de conformité. Pour ce qui est des quatorze autres RPA, le processus de certification suit son cours sans embuche.

Dans le but de faciliter la consultation du répertoire, les résidences sont regroupées en première section par ordre alphabétique en identifiant le CSSS d'appartenance et la page de référence et en deuxième section selon les douze territoires des Centres de Santé et de Services Sociaux (CSSS) de Montréal, puis triées par ordre alphabétique. Les services offerts par chacune des RPA sont identifiés pour permettre de faire un choix judicieux.

Bonne lecture !

Lita Béliard
Coordonnatrice
Direction Programmes-Services
Service de soutien aux réseaux

Une «résidence privée pour aînés» est une appellation réservée.

- **346.0.1. al.1**

«Afin d'identifier les résidences privées pour aînés de son territoire, une agence doit constituer et tenir à jour un registre de ces résidences.»;
[2011, c.27, art.7 (1^e) (entrée en vigueur par décret ou au plus tard le 30 novembre 2012)]

- **346.0.1. al.2**

«Aux fins de la présente loi, est une résidence privée pour aînés tout ou partie d'un immeuble d'habitation collective occupé ou destiné à être occupé principalement par des personnes âgées de 65 ans et plus et où sont offerts par l'exploitant de la résidence, outre la location de chambres ou de logements, différents services compris dans au moins deux des catégories de services suivantes, définies par règlement : services de repas, services d'assistance personnelle, soins infirmiers, services d'aide domestique, services de sécurité ou services de loisirs. Le coût de ces services peut être inclus dans le loyer ou être payé suivant un autre mode.»;
[2011, c.27, art.7 (2^e) (entrée en vigueur par décret ou au plus tard le 30 novembre 2012)]

- **346.0.2.**

«Nul ne peut commencer l'exploitation d'une résidence privée pour aînés à moins d'avoir obtenu une attestation temporaire de conformité de l'agence de la région où sera située cette résidence.»
[2011, c.27, art.8 (entrée en vigueur par décret ou au plus tard le 30 novembre 2012)]

- **346.0.5.**

«L'exploitant d'une résidence privée pour aînés titulaire d'une attestation temporaire ou d'un certificat de conformité doit afficher cette attestation ou ce certificat en permanence, à la vue du public, dans sa résidence.»
[2011, c.27, art.8 (entrée en vigueur par décret ou au plus tard le 30 novembre 2012)]

- **346.0.8.**

«L'agence a le pouvoir de faire une inspection dans une résidence privée pour aînés afin de constater si la présente sous section et les règlements pris pour son application sont respectés et si l'exploitant de cette résidence évite toute pratique ou situation susceptible de compromettre la santé ou la sécurité des personnes à qui il fournit des services.»
[2011, c.27, art 11 (entrée en vigueur par décret ou au plus tard le 30 novembre 2012)]

- **346.0.17.1** :
 «L'exploitant d'une résidence privée pour aînés qui désire cesser ses activités, même à l'égard d'une partie seulement de la résidence, doit donner un préavis d'au moins six mois de son intention à l'agence concernée.
 Le préavis indique la date prévue de la cessation des activités de la résidence, les coordonnées des personnes concernées qui y résident ainsi que celles de leurs répondants, s'il en est.
 Le défaut, par l'exploitant, de donner à l'agence concernée un préavis de son intention conformément aux dispositions du présent article prive d'effet tous les avis qui, en application des règles du Code civil relatives au bail d'un logement, doivent être donnés aux locataires préalablement à la cessation des activités de la résidence privée pour aînés.»
 [2011, c.27, art18, 38(5°)]
- **346.0.17.2.**
 «En cas d'aliénation d'un immeuble d'habitation collective dans lequel est exploitée une résidence privée pour aînés ou en cas d'extinction du titre du locateur de cet immeuble, les dispositions de l'article 346.0.17.1 sont également applicables, compte tenu des adaptations nécessaires, au nouveau locateur ayant envers les locataires de cette résidence les droits et obligations résultant de leur bail si, préalablement à l'aliénation de l'immeuble ou à l'extinction du titre de locateur, l'ancien exploitant de la résidence n'a pas donné à l'agence concernée, conformément à ces dispositions, le préavis d'intention qui y est prévu.»
 [2011, c.27, art18,]
- **346.0.20 al.1**
 «Les droits que confère une attestation temporaire ou un certificat de conformité ne peuvent être valablement cédés à une autre personne, sauf sur permission écrite de l'agence.»
 [2011, c.27, art 21(1) (entrée en vigueur par décret ou au plus tard le 30 novembre 2012)]
- **346.0.20.1.**
 «Nul ne peut exploiter un immeuble d'habitation collective sous un nom incluant les mots « résidence privée pour aînés » ou tout autre mot prévu par règlement du gouvernement, ou autrement laisser croire, de quelque façon que ce soit, qu'il est autorisé à exploiter une telle résidence s'il n'est titulaire d'une attestation temporaire ou d'un certificat de conformité.»
 [2011, c.27, art22 (en partie non en vigueur; entrée en vigueur par décret ou au plus tard le 30 novembre 2012)]

LOI SUR LES SERVICES DE SANTÉ ET LES SERVICES SOCIAUX

www2.publicationsduquebec.gouv.qc.ca

Carte des 12 réseaux locaux de services de santé et services sociaux

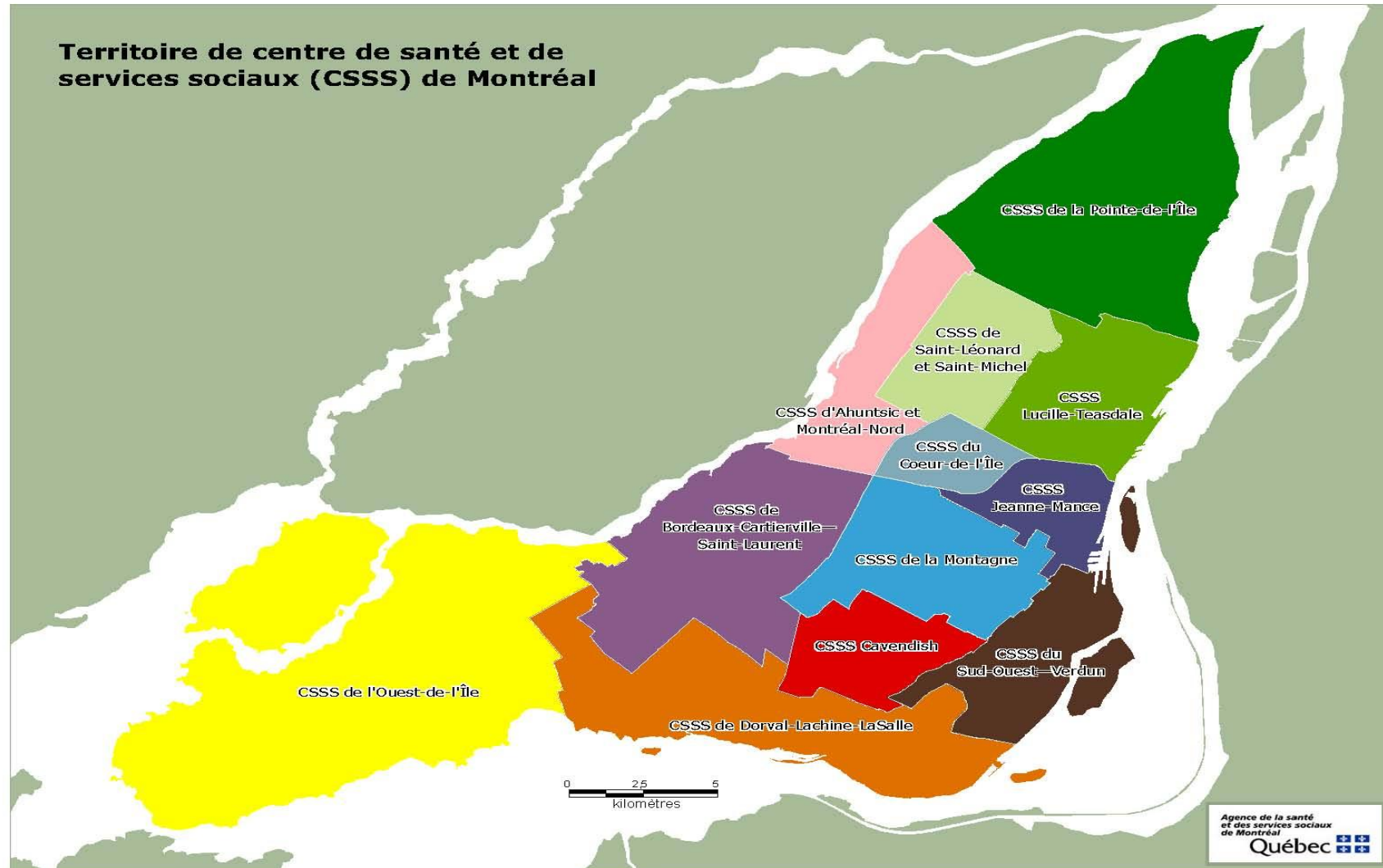

Carrefour montréalais d'information sociosanitaire (CMIS)

Organigramme de la certification

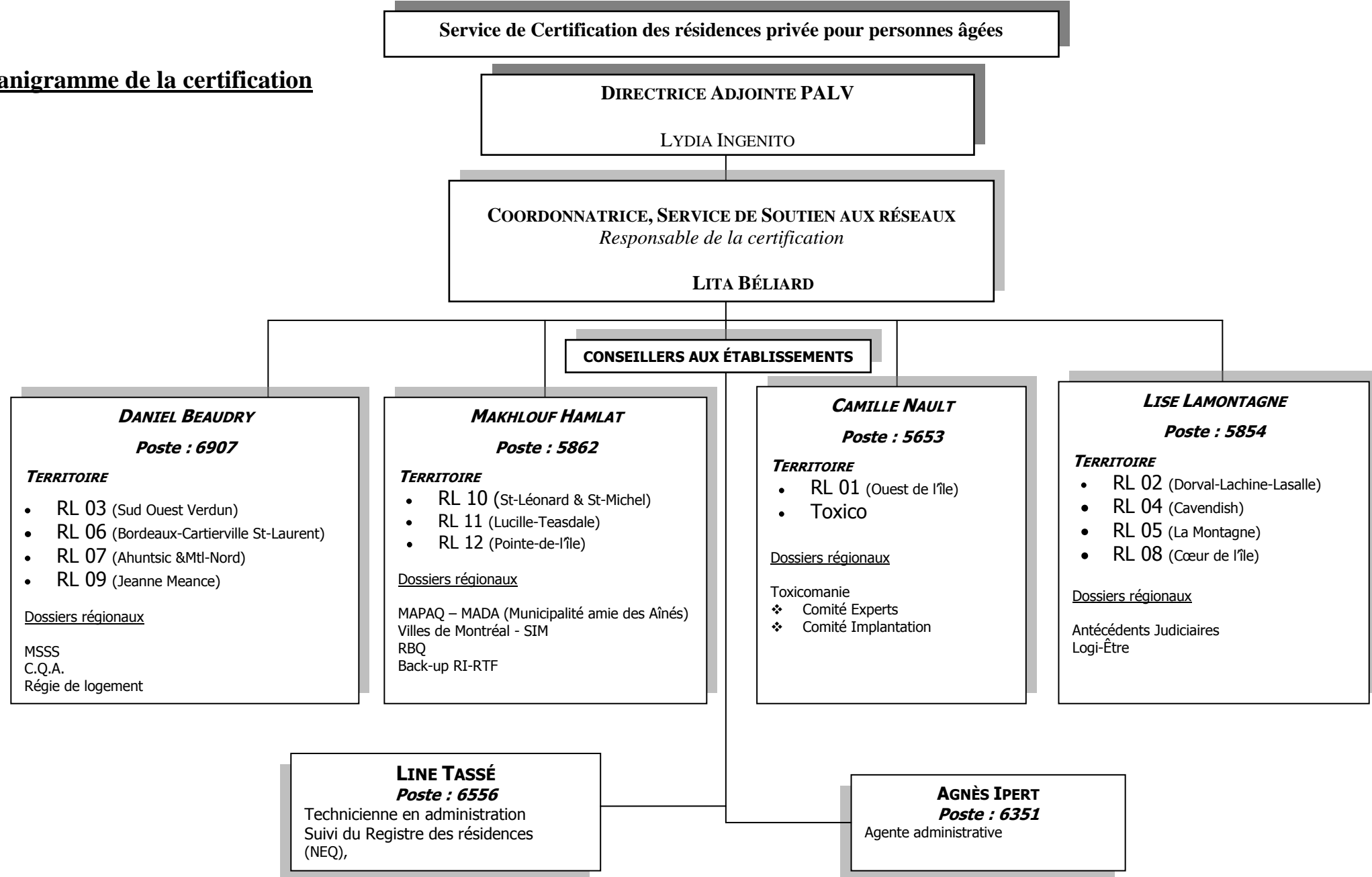

SECTION: I

Résidences regroupées par ordre alphabétique en identifiant le CSSS d'appartenance et la page de référence.

Guide des résidences par ordre alphabétique et le CSSS d'appartenance :

N° Registre	Résidence	CSSS	Page
307	Aline Tanguay	RL 11 - CSSS Lucille-Teasdale	40
5286	Alps Résidence	RL 01 - CSSS de l'Ouest-de-l'Île	23
4953	Ambiance - Île des Soeurs	RL 03 - CSSS Sud-Ouest-Verdun	29
5736	Andrea's Villa	RL 01 - CSSS de l'Ouest-de-l'Île	23
5385	Anne's Residence	RL 04 - CSSS Cavendish	30
5832	Au coeur de l'harmonie	RL 12 - CSSS de la Pointe-de-l'Île	43
6456	Aux 2 Tourelles	RL 01 - CSSS de l'Ouest-de-l'Île	23
6081	Avilla Kirkwood	RL 01 - CSSS de l'Ouest-de-l'Île	23
6563	Aviva-Life Résidence pour Personnes Agées	RL 01 - CSSS de l'Ouest-de-l'Île	23
474	Beit Chai	RL 05 - CSSS de la Montagne	32
4770	Cambridge (Le)	RL 01 - CSSS de l'Ouest-de-l'Île	23
900	Castel Royale	RL 04 - CSSS Cavendish	30
5346	Centre des Aînés de l'Asie du Sud (Carrefour Hoc-Mon)	RL 08 - CSSS du Coeur-de-l'Île	37
1565	Château Beaurivage	RL 07 - CSSS Ahuntsic / Montréal-Nord	34
1253	Château de Vincennes	RL 07 - CSSS Ahuntsic / Montréal-Nord	34
4941	Château Dollard	RL 01 - CSSS de l'Ouest-de-l'Île	23
2876	Château Lyon	RL 10 - CSSS Saint-Léonard et Saint-Michel	39
1564	Château Pierrefonds	RL 01 - CSSS de l'Ouest-de-l'Île	23
5331	Château Royal	RL 01 - CSSS de l'Ouest-de-l'Île	23
507	Château Vincent d'Indy	RL 05 - CSSS de la Montagne	32
4381	Cité des Retraités N.D.F. Inc.	RL 11 - CSSS Lucille-Teasdale	40
3701	Complexe Gouin-Langelier	RL 07 - CSSS Ahuntsic / Montréal-Nord	34
4887	Confort d'Âge d'Or D.Charles	RL 02 - CSSS Dorval-Lachine-Lasalle	27
6578	CSH-HCN Lessee (Pointe-aux-Trembles) LP	RL 12 - CSSS de la Pointe-de-l'Île	43
6569	CSH-HCN Lessee (Wellesley) LP	RL 01 - CSSS de l'Ouest-de-l'Île	24

N° Registre	Résidence	CSSS	Page
1156	Entreprise Neveh Ora	RL 04 - CSSS Cavendish	30
1163	Evergreen Place	RL 01 - CSSS de l'Ouest-de-l'Île	24
1798	Foyer Belle-Vie	RL 01 - CSSS de l'Ouest-de-l'Île	24
1208	Foyer Emma Lise	RL 10 - CSSS Saint-Léonard et Saint-Michel	39
816	Foyer Gagnon	RL 01 - CSSS de l'Ouest-de-l'Île	24
4382	Foyer Pierrette Bertrand	RL 11 - CSSS Lucille-Teasdale	40
730	Foyer Valiquette	RL 03 - CSSS Sud-Ouest-Verdun	29
1268	George P. Residence Inc.	RL 04 - CSSS Cavendish	30
656	Golden Age Sanctuary	RL 01 - CSSS de l'Ouest-de-l'Île	24
5830	Habitat 1460	RL 08 - CSSS du Coeur-de-l'Île	37
5071	Habitations à Ciel Ouvert (Les)	RL 07 - CSSS Ahuntsic / Montréal-Nord	34
535	Habitations Leman (Les)	RL 08 - CSSS du Coeur-de-l'Île	37
2299	Jardin du Boulevard (Le)	RL 11 - CSSS Lucille-Teasdale	40
6576	Jen Service de Garde Inc	RL 04 - CSSS Cavendish	30
825	La Résidence Le Saint-Joseph	RL 07 - CSSS Ahuntsic / Montréal-Nord	34
4963	Le Cavalier	RL 02 - CSSS Dorval-Lachine-Lasalle	27
101	Le Complexe du Domaine St-Sulpice	RL 07 - CSSS Ahuntsic / Montréal-Nord	34
6377	Le Graham	RL 05 - CSSS de la Montagne	32
2828	Le Vieux Manoir d'Ahuntsic	RL 07 - CSSS Ahuntsic / Montréal-Nord	34
5262	Le Vivalis	RL 01 - CSSS de l'Ouest-de-l'Île	24
1634	Le Waldorf	RL 04 - CSSS Cavendish	30
6330	Les appartements du Square Angus	RL 11 - CSSS Lucille-Teasdale	40
6443	Les Appartements Jeanne-Jugan	RL 11 - CSSS Lucille-Teasdale	40
259	Les Belles envolées	RL 07 - CSSS Ahuntsic / Montréal-Nord	34
4821	Les Habitations Pelletier	RL 07 - CSSS Ahuntsic / Montréal-Nord	34
513	Les Jardins de Jouvence	RL 12 - CSSS de la Pointe-de-l'Île	43
5684	Les Jardins de l'Aubade	RL 11 - CSSS Lucille-Teasdale	40
6404	Les Jardins d'Élysée	RL 07 - CSSS Ahuntsic / Montréal-Nord	34

N° Registre	Résidence	CSSS	Page
5148	Les jardins d'Italie	RL 10 - CSSS Saint-Léonard et Saint-Michel	39
3699	Les Résidences Soleil Manoir Saint-Laurent	RL 06 - CSSS Bordeaux-Cartierville / St-Laurent	33
4255	Les Résidences Soleil Manoir St-Léonard	RL 10 - CSSS Saint-Léonard et Saint-Michel	39
4733	Les Résidences Soleil Pointe-aux-Trembles	RL 12 - CSSS de la Pointe-de-l'Île	43
1146	Les Résidences Vivendi	RL 01 - CSSS de l'Ouest-de-l'Île	24
4763	Les Terrasses Versailles	RL 12 - CSSS de la Pointe-de-l'Île	43
5436	L'Image d'Outremont	RL 05 - CSSS de la Montagne	32
6484	Lorraine Senior residence	RL 01 - CSSS de l'Ouest-de-l'Île	24
5148	Les jardins d'Italie	RL 10 - CSSS Saint-Léonard et Saint-Michel	39
3699	Les Résidences Soleil Manoir Saint-Laurent	RL 06 - CSSS Bordeaux-Cartierville / St-Laurent	33
4255	Les Résidences Soleil Manoir St-Léonard	RL 10 - CSSS Saint-Léonard et Saint-Michel	39
5437	Lux Gouverneur Montréal S.E.C	RL 11 - CSSS Lucille-Teasdale	40
6561	Maison au coeur doux	RL 07 - CSSS Ahuntsic / Montréal-Nord	34
528	Maison d'Octobre pour nos Aînés	RL 01 - CSSS de l'Ouest-de-l'Île	24
5193	Maison Herron	RL 02 - CSSS Dorval-Lachine-Lasalle	27
4251	Maison Saint-Antoine	RL 12 - CSSS de la Pointe-de-l'Île	43
2737	Maison urbaine Papineau	RL 09 - CSSS Jeanne-Mance	38
6492	Manoir 5400 Gouin Est	RL 07 - CSSS Ahuntsic / Montréal-Nord	34
3236	Manoir Anjou	RL 12 - CSSS de la Pointe-de-l'Île	43
525	Manoir Belle Époque	RL 07 - CSSS Ahuntsic / Montréal-Nord	34
5514	Manoir Bellerive	RL 12 - CSSS de la Pointe-de-l'Île	43
938	Manoir Bois-de-Boulogne	RL 06 - CSSS Bordeaux-Cartierville / St-Laurent	33
5358	Manoir Charles Dutaud	RL 05 - CSSS de la Montagne	32
5574	Manoir Clanranald	RL 04 - CSSS Cavendish	30
968	Manoir Claudette Barré	RL 12 - CSSS de la Pointe-de-l'Île	43
2874	Manoir de Casson	RL 06 - CSSS Bordeaux-Cartierville / St-Laurent	33
6405	Manoir du Soleil Levant inc.	RL 07 - CSSS Ahuntsic / Montréal-Nord	34
5363	Manoir Fleury	RL 07 - CSSS Ahuntsic / Montréal-Nord	35

N° Registre	Résidence	CSSS	Page
662	Manoir Françoise Inc.	RL 07 - CSSS Ahuntsic / Montréal-Nord	35
4939	Manoir Gouin	RL 06 - CSSS Bordeaux-Cartierville / St-Laurent	33
5756	Manoir Guy Doré 2005	RL 07 - CSSS Ahuntsic / Montréal-Nord	35
1834	Manoir King David	RL 04 - CSSS Cavendish	30
641	Manoir Kirkland	RL 01 - CSSS de l'Ouest-de-l'Île	24
606	Manoir Louise	RL 07 - CSSS Ahuntsic / Montréal-Nord	35
511	Manoir Louisiane	RL 11 - CSSS Lucille-Teasdale	40
1300	Manoir Montefiore	RL 04 - CSSS Cavendish	30
516	Manoir Montréal-Nord	RL 07 - CSSS Ahuntsic / Montréal-Nord	35
2667	Manoir Outremont	RL 05 - CSSS de la Montagne	32
5667	Manoir Pierrefonds	RL 01 - CSSS de l'Ouest-de-l'Île	24
5568	Manoir Sainte-Geneviève	RL 01 - CSSS de l'Ouest-de-l'Île	24
6261	Manoir St-Joseph	RL 07 - CSSS Ahuntsic / Montréal-Nord	35
322	Manoir Westmount Inc.	RL 05 - CSSS de la Montagne	32
530	Mary's Residence	RL 01 - CSSS de l'Ouest-de-l'Île	25
5895	Masterpiece Île-des-Soeurs	RL 03 - CSSS Sud-Ouest-Verdun	29
5700	Masterpiece l'Ouest de l'Île	RL 01 - CSSS de l'Ouest-de-l'Île	25
4736	Maxwell Residence	RL 01 - CSSS de l'Ouest-de-l'Île	25
6126	Mian Home	RL 02 - CSSS Dorval-Lachine-Lasalle	27
4771	ML Villa	RL 01 - CSSS de l'Ouest-de-l'Île	25
906	Nid des Moins Jeunes	RL 02 - CSSS Dorval-Lachine-Lasalle	27
2871	Pavillon Montfort	RL 12 - CSSS de la Pointe-de-l'Île	43
591	Place Borden	RL 04 - CSSS Cavendish	30
514	Place Kensington	RL 05 - CSSS de la Montagne	32
629	Place Mariette	RL 04 - CSSS Cavendish	30
4833	Place St-Moritz	RL 06 - CSSS Bordeaux-Cartierville / St-Laurent	33
6440	Preetha Christy	RL 01 - CSSS de l'Ouest-de-l'Île	25

N° Registre	Résidence	CSSS	Page
706	Providence Notre-Dame-de-Grâce	RL 05 - CSSS de la Montagne	32
1215	Providence Saint-Dominique	RL 09 - CSSS Jeanne-Mance	38
2739	Résidence 6900 Papineau	RL 08 - CSSS du Coeur-de-l'Île	37
5205	Résidence 8844 Notre-Dame	RL 12 - CSSS de la Pointe-de-l'Île	43
5451	Résidence Agathe Boutin	RL 10 - CSSS Saint-Léonard et Saint-Michel	39
4974	Résidence Alexis-Nihon	RL 06 - CSSS Bordeaux-Cartierville / St-Laurent	33
5264	Résidence Alfredo-Gagliardi	RL 08 - CSSS du Coeur-de-l'Île	37
484	Résidence Anctil	RL 02 - CSSS Dorval-Lachine-Lasalle	27
1248	Résidence Angelica	RL 07 - CSSS Ahuntsic / Montréal-Nord	35
5747	Résidence Anjou	RL 12 - CSSS de la Pointe-de-l'Île	43
4390	Résidence Anjou sur le Lac	RL 12 - CSSS de la Pointe-de-l'Île	44
883	Résidence Antonio Coulombe	RL 11 - CSSS Lucille-Teasdale	40
5472	Résidence Apple Hill	RL 01 - CSSS de l'Ouest-de-l'Île	25
899	Résidence au fil de l'eau	RL 12 - CSSS de la Pointe-de-l'Île	44
493	Résidence Aylwin enr.	RL 11 - CSSS Lucille-Teasdale	40
2856	Résidence Bellevue (Gouin) inc.	RL 07 - CSSS Ahuntsic / Montréal-Nord	35
6448	Résidence Blevinal	RL 04 - CSSS Cavendish	30
5371	Résidence Cheveux d'Argent	RL 03 - CSSS Sud-Ouest-Verdun	29
450	Résidence Cité Rive	RL 12 - CSSS de la Pointe-de-l'Île	44
6246	Résidence Coeur Ouvert	RL 11 - CSSS Lucille-Teasdale	41
2341	Résidence Côte-des-Neiges	RL 05 - CSSS de la Montagne	32
5263	Résidence Côte-Saint-Paul	RL 03 - CSSS Sud-Ouest-Verdun	29
1293	Résidence de Louvain	RL 07 - CSSS Ahuntsic / Montréal-Nord	35
3238	Résidence de Prince of Wales	RL 04 - CSSS Cavendish	30

N° Registre	Résidence	CSSS	Page
642	Résidence des Boulevards (Campus St-Joseph)	RL 09 - CSSS Jeanne-Mance	38
4813	Résidence des Sources	RL 01 - CSSS de l'Ouest-de-l'Île	25
6498	Résidence des Trembles	RL 12 - CSSS de la Pointe-de-l'Île	44
880	Résidence Dolorès Gagné	RL 11 - CSSS Lucille-Teasdale	41
5140	Résidence du Belvédère	RL 01 - CSSS de l'Ouest-de-l'Île	25
580	Résidence Élisabeth	RL 07 - CSSS Ahuntsic / Montréal-Nord	35
5972	Résidence Fleury C. L.	RL 07 - CSSS Ahuntsic / Montréal-Nord	35
1562	Résidence Floralties Lachine	RL 02 - CSSS Dorval-Lachine-Lasalle	27
5420	Résidence Floralties LaSalle	RL 02 - CSSS Dorval-Lachine-Lasalle	27
1524	Résidence Floralties Verdun	RL 03 - CSSS Sud-Ouest-Verdun	29
4393	Résidence Fulford	RL 05 - CSSS de la Montagne	32
653	Résidence Gladys Lamarre	RL 11 - CSSS Lucille-Teasdale	41
6315	Résidence Hochelaga	RL 11 - CSSS Lucille-Teasdale	41
6000	Residence Hudson	RL 04 - CSSS Cavendish	30
481	Résidence J.A. De Sève	RL 09 - CSSS Jeanne-Mance	38
6242	Résidence Jardin Botanique	RL 11 - CSSS Lucille-Teasdale	41
3703	Résidence Jardine	RL 02 - CSSS Dorval-Lachine-Lasalle	27
1176	Résidence Jeannine Lemelin	RL 02 - CSSS Dorval-Lachine-Lasalle	27
5117	Résidence Jeannot Soleil	RL 03 - CSSS Sud-Ouest-Verdun	29
4810	Résidence Jean-Placide Desrosiers	RL 02 - CSSS Dorval-Lachine-Lasalle	27
6516	Résidence La Différence	RL 11 - CSSS Lucille-Teasdale	41
4391	Résidence la Seigneurie d'Anjou	RL 12 - CSSS de la Pointe-de-l'Île	44
5486	Résidence La Source Dorval inc	RL 02 - CSSS Dorval-Lachine-Lasalle	27
475	Résidence La Vallée	RL 11 - CSSS Lucille-Teasdale	41
5953	Résidence Lachapelle	RL 11 - CSSS Lucille-Teasdale	41

N° Registre	Résidence	CSSS	Page
5737	Résidence Lachine (2008) Enr.	RL 02 - CSSS Dorval-Lachine-Lasalle	28
4818	Résidence L'Alto	RL 06 - CSSS Bordeaux-Cartierville / St-Laurent	33
760	Résidence l'Amitié Saraguay inc.	RL 06 - CSSS Bordeaux-Cartierville / St-Laurent	33
5473	Résidence l'Arche de Noé	RL 01 - CSSS de l'Ouest-de-l'Île	25
3619	Résidence LaSalle	RL 02 - CSSS Dorval-Lachine-Lasalle	28
260	Résidence Le Grenier	RL 07 - CSSS Ahuntsic / Montréal-Nord	35
6294	Résidence le Havre Rosemont	RL 11 - CSSS Lucille-Teasdale	41
5265	Résidence Le Mile-End	RL 09 - CSSS Jeanne-Mance	38
1626	Résidence Le St-Michel	RL 10 - CSSS Saint-Léonard et Saint-Michel	39
531	Résidence Legault	RL 01 - CSSS de l'Ouest-de-l'Île	25
532	Résidence Legault II	RL 01 - CSSS de l'Ouest-de-l'Île	25
346	Résidence Lemay	RL 11 - CSSS Lucille-Teasdale	41
1365	Résidence Les Cascades	RL 07 - CSSS Ahuntsic / Montréal-Nord	35
506	Résidence Les Deux Aires	RL 07 - CSSS Ahuntsic / Montréal-Nord	36
631	Résidence Les Tours Gouin	RL 07 - CSSS Ahuntsic / Montréal-Nord	36
6530	Résidence Liliana	RL 10 - CSSS Saint-Léonard et Saint-Michel	39
4808	Résidence Lionel-Bourdon	RL 12 - CSSS de la Pointe-de-l'Île	44
5623	Résidence Louis-Charles Guerda	RL 02 - CSSS Dorval-Lachine-Lasalle	28
565	Résidence Lucette Lemelin	RL 02 - CSSS Dorval-Lachine-Lasalle	28
4210	Résidence Lucie Charbonneau	RL 12 - CSSS de la Pointe-de-l'Île	44
6428	Résidence Manon Lepage 2	RL 03 - CSSS Sud-Ouest-Verdun	29
690	Résidence Manon Pouliot	RL 12 - CSSS de la Pointe-de-l'Île	44
5531	Résidence Marceau II	RL 01 - CSSS de l'Ouest-de-l'Île	25
5577	Résidence Marco Bouchard	RL 11 - CSSS Lucille-Teasdale	41
696	Résidence Maria Terenzi	RL 10 - CSSS Saint-Léonard et Saint-Michel	39
6582	Résidence Maria Thérèse	RL 07 - CSSS Ahuntsic / Montréal-Nord	36
6108	Résidence Marie-Jules	RL 09 - CSSS Jeanne-Mance	38

N° Registre	Résidence	CSSS	Page
5038	Résidence Marie-Rose Souligny	RL 12 - CSSS de la Pointe-de-l'Île	44
4809	Résidence Maywood	RL 01 - CSSS de l'Ouest-de-l'Île	25
1294	Résidence Mont-Carmel	RL 09 - CSSS Jeanne-Mance	38
4217	Résidence Navarro	RL 10 - CSSS Saint-Léonard et Saint-Michel	39
5528	Résidence Nazareth	RL 07 - CSSS Ahuntsic / Montréal-Nord	36
5476	Résidence Normandin	RL 01 - CSSS de l'Ouest-de-l'Île	26
330	Résidence Outremont	RL 05 - CSSS de la Montagne	32
5828	Résidence Parc Jarry	RL 08 - CSSS du Coeur-de-l'Île	37
783	Résidence Phimo	RL 03 - CSSS Sud-Ouest-Verdun	29
5181	Résidence Piero-Corti	RL 11 - CSSS Lucille-Teasdale	41
523	Résidence Pierrette Piché	RL 08 - CSSS du Coeur-de-l'Île	37
515	Résidence Portofino Inc	RL 07 - CSSS Ahuntsic / Montréal-Nord	36
2298	Résidence pour Aînés Lev-Tov	RL 04 - CSSS Cavendish	30
674	Résidence Rachel	RL 12 - CSSS de la Pointe-de-l'Île	44
560	Résidence Régina Kalamat	RL 02 - CSSS Dorval-Lachine-Lasalle	28
4811	Résidence Rosalie-Cadron	RL 06 - CSSS Bordeaux-Cartierville / St-Laurent	33
5245	Résidence Rosemont	RL 08 - CSSS du Coeur-de-l'Île	37
478	Résidence Rosemont 1995	RL 11 - CSSS Lucille-Teasdale	41
5121	Résidence Sainte-Catherine	RL 09 - CSSS Jeanne-Mance	38
5180	Résidence Saint-Eugène	RL 11 - CSSS Lucille-Teasdale	41
6094	Résidence Saint-Jacques	RL 07 - CSSS Ahuntsic / Montréal-Nord	36
4834	Résidence Saint-Léonard sur le Parc	RL 10 - CSSS Saint-Léonard et Saint-Michel	39
5521	Résidence Saint-Raphaël	RL 01 - CSSS de l'Ouest-de-l'Île	26
771	Résidence Sault-au-Récollet	RL 07 - CSSS Ahuntsic / Montréal-Nord	36
418	Résidence Sélect Pointe-aux-Trembles inc.	RL 12 - CSSS de la Pointe-de-l'Île	44
2859	Résidence Sépharade Salomon	RL 04 - CSSS Cavendish	31
5708	Résidence Sherbrooke	RL 01 - CSSS de l'Ouest-de-l'Île	26

N° Registre	Résidence	CSSS	Page
4221	Résidence Snowdon	RL 05 - CSSS de la Montagne	32
5338	Résidence St-Denis d'Ahuntsic	RL 07 - CSSS Ahuntsic / Montréal-Nord	36
550	Résidence Ste-Anne de Bellevue	RL 01 - CSSS de l'Ouest-de-l'Île	26
2872	Résidence Steger	RL 06 - CSSS Bordeaux-Cartierville / St-Laurent	33
5435	Résidence Vent de l'Ouest	RL 01 - CSSS de l'Ouest-de-l'Île	26
4901	Résidence Victorienne (La)	RL 01 - CSSS de l'Ouest-de-l'Île	26
526	Résidence Vic-Williams inc.	RL 01 - CSSS de l'Ouest-de-l'Île	26
634	Residence Westhill Inc.	RL 04 - CSSS Cavendish	31
6466	Résidence Willowdale II inc.	RL 01 - CSSS de l'Ouest-de-l'Île	26
5971	Résidence Willowdale inc.	RL 01 - CSSS de l'Ouest-de-l'Île	26
566	Résidence Windhaven	RL 02 - CSSS Dorval-Lachine-Lasalle	28
6204	Résidence Yvon Rémillard	RL 02 - CSSS Dorval-Lachine-Lasalle	28
1198	Residence Zahava	RL 04 - CSSS Cavendish	31
6575	Résidences ainées en action	RL 11 - CSSS Lucille-Teasdale	42
5076	Résidences B'nai Brith House	RL 04 - CSSS Cavendish	31
827	Résidences du Confort	RL 07 - CSSS Ahuntsic / Montréal-Nord	36
6406	Résidences Fabrizio inc.	RL 11 - CSSS Lucille-Teasdale	42
3130	Résidences Fontainebleau	RL 07 - CSSS Ahuntsic / Montréal-Nord	36
5620	Résidences Les Émeraudes MLA	RL 12 - CSSS de la Pointe-de-l'Île	44
897	Résidences Roch-Pinard	RL 07 - CSSS Ahuntsic / Montréal-Nord	36
4254	Résidences Soleil Manoir Dollard-des-Ormeaux (Les)	RL 01 - CSSS de l'Ouest-de-l'Île	26
5395	Résidences T.C.	RL 02 - CSSS Dorval-Lachine-Lasalle	28
761	Résidences Tournesol (Les)	RL 06 - CSSS Bordeaux-Cartierville / St-Laurent	33
6247	Rise & Shine N.S.C Residence	RL 01 - CSSS de l'Ouest-de-l'Île	26
5768	Rosa Résidence inc.	RL 10 - CSSS Saint-Léonard et Saint-Michel	39
5253	S E C Le Symbiose	RL 11 - CSSS Lucille-Teasdale	42
5163	S.E.C Élogia	RL 11 - CSSS Lucille-Teasdale	42

N° Registre	Résidence	CSSS	Page
645	Salvation Army Montclair Residence (The)	RL 04 - CSSS Cavendish	31
5254	Sommet de la Rive (Le)	RL 03 - CSSS Sud-Ouest-Verdun	29
5673	Sunrise de Beaconsfield	RL 01 - CSSS de l'Ouest-de-l'Île	26
5545	Sunrise de Dollard-Des-Ormeaux	RL 01 - CSSS de l'Ouest-de-l'Île	26
5698	Tirat Carmel	RL 05 - CSSS de la Montagne	32
4483	Tours Angrignon (Les)	RL 02 - CSSS Dorval-Lachine-Lasalle	28
4404	Verrières du Golf (Les)	RL 06 - CSSS Bordeaux-Cartierville / St-Laurent	33
4222	Villa Belle Époque	RL 08 - CSSS du Coeur-de-l'Île	37
590	Villa Harmonie	RL 07 - CSSS Ahuntsic / Montréal-Nord	36
5917	Villa Raimbault	RL 06 - CSSS Bordeaux-Cartierville / St-Laurent	33
6463	Villa St-Michel	RL 10 - CSSS Saint-Léonard et Saint-Michel	39
472	Villa Ukrainienne inc.	RL 11 - CSSS Lucille-Teasdale	42
5985	Vista	RL 04 - CSSS Cavendish	31
5041	Westmount One	RL 05 - CSSS de la Montagne	32

SECTION: II

Résidences regroupées en douze territoires des Centres de Santé et de Services Sociaux (CSSS) de Montréal, puis triées par ordre alphabétique. Les services offerts par chacune des RPA sont identifiés pour permettre de faire un choix judicieux.

****Note : Dans ce présent rapport, le service de Sécurité n'est pas identifié dans la colonne dédiée à cet effet parce que l'information n'était pas disponible. La donnée sera notée à la prochaine mise à jour.***

Guide des résidences par territoires de CSSS

RL 01 - CSSS de l'Ouest-de-l'Île															
N° Registre	Résidence	Adresse	Ville	Code postal	Téléphone	Type de Résidence	Places	Services						Statut	État
								Repas	Assistance Perso	Soins Infirmiers	Services Domestiques	Loisirs	Sécurité*		
5286	Alps Résidence	377, boulevard Beaconsfield	Beaconsfield	H9W4B3	514-695-9945	À but lucratif	8	OUI	OUI	NON	OUI	OUI		Active	Certifiée
5736	Andrea's Villa	706, rue Cornwell	Baie-D'Urfé	H9X2M4	514-457-2585	À but lucratif	5	OUI	OUI	OUI	OUI	OUI		Active	Certifiée
6456	Aux 2 Tourelles	16056, Bd Gouin Ouest	Montréal	H9H1C8	514-620-6530	À but lucratif	34	OUI	OUI	NON	OUI	OUI		Active	Certifiée
6081	Avilla Kirkwood	58, avenue Kirkwood	Beaconsfield	H9W5L4	514-694-0133	À but lucratif	11	OUI	OUI	NON	OUI	OUI		Active	Certifiée
6563	Aviva-Life Résidence pour Personnes Agées	192, boulevard St-Charles	Beaconsfield	H9W2X4	514-695-5372	À but lucratif	11	OUI	OUI	NON	OUI	OUI		Active	En processus de certification
4770	Cambridge (Le)	340, boulevard Hymus	Pointe-Claire	H9R6B3	514-694-8383	À but lucratif	600	OUI	OUI	OUI	OUI	OUI		Active	Certifiée
4941	Château Dollard	1055, avenue Tecumseh	Dollard-Des Ormeaux	H9B2G9	514-685-4444	À but lucratif	150	OUI	OUI	OUI	OUI	OUI		Active	Certifiée
1564	Château Pierrefonds	15928, boulevard Gouin Ouest	Montréal	H9H1C8	514-626-2300	À but lucratif	63	OUI	OUI	OUI	OUI	OUI		Active	Certifiée en renouvellement
5331	Château Royal	185, rue Thornhill	Dollard-Des Ormeaux	H9B3M7	514-685-5548	À but lucratif	220	OUI	OUI	OUI	OUI	OUI		Active	Certifiée

RL 01 - CSSS de l'Ouest-de-l'Île

N° Registre	Résidence	Adresse	Ville	Code postal	Téléphone	Type de Résidence	Places	Services						Statut	État
								Repas	Assistance Perso	Soins Infirmiers	Services Domestiques	Loisirs	Sécurité*		
6569	CSH-HCN Lessee (Wellesley) LP	230 Hymus	Pointe-Claire	H9R5P5	514-697-7331	À but lucratif	175	OUI	OUI	OUI	OUI	OUI		Active	En processus de certification
1163	Evergreen Place	14, 13e Rue	Montréal	H8Y1L4	514-891-6264	À but lucratif	9	OUI	OUI	NON	OUI	OUI		Active	Certifiée
1798	Foyer Belle-Vie	11, Terrasse Martin	Montréal	H9E1K5	514-626-8990	À but lucratif	9	OUI	OUI	NON	OUI	OUI		Active	Certifiée
816	Foyer Gagnon	19, rue Paquin	Montréal	H9E1G5	514-626-5082	À but lucratif	9	OUI	OUI	NON	OUI	OUI		Active	Certifiée
656	Golden Age Sanctuary	30, 13e Avenue	Montréal	H8Y2R6	514-421-3640	À but lucratif	6	OUI	OUI	NON	OUI	OUI		Active	Certifiée en renouvellement
5262	Le Vivalis	300, rue Stillview	Pointe-Claire	H9R0A1	514-694-4141	À but lucratif	152	OUI	OUI	OUI	OUI	OUI		Active	Certifiée
1146	Les Résidences Vivendi	10, rue Saint-Pierre	Montréal	H9C2N4	514-624-0188	À but lucratif	52	OUI	OUI	OUI	OUI	OUI		Active	Certifiée
6484	Lorraine Senior residence	90, boulevard Woodland	Beaconsfield	H9W4W1	514-694-6422	À but lucratif	6	OUI	OUI	NON	OUI	OUI		Active	En processus de certification
528	Maison d'Octobre pour nos Aînés	14, Avenue Cedar	Pointe-Claire	H9S4Y1	514-697-8822	À but lucratif	30	OUI	OUI	OUI	OUI	OUI		Active	Certifiée
641	Manoir Kirkland	2, rue Canvin	Kirkland	H9H4B5	514-695-1253	À but lucratif	285	OUI	OUI	OUI	OUI	OUI		Active	Certifiée
5667	Manoir Pierrefonds	18 465, boulevard Gouin Ouest	Montréal	H9K1A6	514-626-6651	À but lucratif	183	OUI	OUI	OUI	OUI	OUI		Active	Certifiée
5568	Manoir Sainte-Geneviève	16 375, boulevard Gouin Ouest	Montréal	H9H5L3	514-626-0404	À but lucratif	106	OUI	OUI	OUI	OUI	OUI		Active	En processus de certification

RL 01 - CSSS de l'Ouest-de-l'Île

N° Registre	Résidence	Adresse	Ville	Code postal	Téléphone	Type de Résidence	Places	Services						Statut	État
								Repas	Assistance Perso	Soins Infirmiers	Services Domestiques	Loisirs	Sécurité*		
530	Mary's Residence	212, boulevard St-Jean	Pointe-Claire	H9S4Z3	514-630-9220	À but lucratif	9	OUI	OUI	NON	OUI	OUI		Active	Certifiée
5700	Masterpiece l'Ouest de l'Île	15, Place de la Triade	Pointe-Claire	H9R0A3	514-695-6695	À but lucratif	292	OUI	NON	NON	NON	NON		Active	Certifiée
4736	Maxwell Residence	678, Surrey	Baie-D'Urfé	H9X3S1	514-457-3111	À but lucratif	100	OUI	OUI	OUI	OUI	OUI		Active	Certifiée en renouvellement
4771	ML Villa	75, Brunswick Drive	Beaconsfield	H9W5H1	514-630-9740	À but lucratif	4	OUI	OUI	NON	OUI	OUI		Active	Certifiée
6440	Preetha Christy	121, rue Fairlawn	Dollard-Des Ormeaux	H9A1S5	514-683-8406	À but lucratif	4	OUI	NON	NON	OUI	NON		Active	Certifiée
5472	Résidence Apple Hill	115, rue Hawthorne	Baie-D'Urfé	H9X2L3	514-457-1637	À but lucratif	9	OUI	OUI	NON	OUI	OUI		Active	Certifiée
4813	Résidence des Sources	4200, boulevard des Sources	Dollard-Des Ormeaux	H9B3M6	514-683-2323	Org sans but lucratif	137	OUI	NON	NON	NON	OUI		Active	Certifiée
5140	Résidence du Belvédère	10332, rue du Belvédère	Montréal	H8Y2J3	514-752-0728	À but lucratif	9	OUI	OUI	NON	OUI	OUI		Active	Certifiée
5473	Résidence l'Arche de Noé	503, rue Shakespeare	Dollard-Des Ormeaux	H9G1A1	514-696-9445	À but lucratif	6	OUI	OUI	NON	OUI	OUI		Active	Certifiée
531	Résidence Legault	2, Place Legault	Beaconsfield	H9W5A2	514-630-6813	À but lucratif	3	OUI	OUI	NON	OUI	OUI		Active	Certifiée
532	Résidence Legault II	36, avenue Woodland	Beaconsfield	H9W4W1	514-426-0905	À but lucratif	9	OUI	OUI	NON	OUI	OUI		Active	Certifiée
5531	Résidence Marceau II	5925, rue Marceau	Montréal	H8Z2T7	514-551-0777	À but lucratif	4	OUI	OUI	NON	OUI	OUI		Active	Certifiée
4809	Résidence Maywood	33, rue Maywood	Pointe-Claire	H9R6B9	514-693-1754	Org sans but lucratif	200	OUI	NON	NON	NON	OUI		Active	Certifiée

RL 01 - CSSS de l'Ouest-de-l'Île

N° Registre	Résidence	Adresse	Ville	Code postal	Téléphone	Type de Résidence	Places	Services						Statut	État
								Repas	Assistance Perso	Soins Infirmiers	Services Domestiques	Loisirs	Sécurité*		
5476	Résidence Normandin	4873, rue Paiement	Montréal	H9H2T1	514-305-0861	À but lucratif	9	OUI	OUI	OUI	OUI	OUI		Active	Certifiée
5521	Résidence Saint-Raphaël	800, boulevard Bizard	Montréal	H9C0A1	514-696-1000	À but lucratif	103	OUI	OUI	OUI	OUI	OUI		Active	Certifiée
5708	Résidence Sherbrooke	267, rue Sherbrooke	Beaconsfield	H9W5S4	514-695-2899	À but lucratif	8	OUI	OUI	NON	OUI	OUI		Active	Certifiée
550	Résidence Ste-Anne de Bellevue	200, rue Ste-Anne	Sainte-Anne- de-Bellevue	H9X1N3	514-457-5540	À but lucratif	18	OUI	OUI	OUI	OUI	OUI		Active	Certifiée
5435	Résidence Vent de l'Ouest	4500, Boulevard Jacques- Bizard	Montréal	H9H5N3	514-620-4666	À but lucratif	255	OUI	OUI	OUI	OUI	OUI		Active	Certifiée
4901	Résidence Victorienne (La)	1, Hedgerow	Kirkland	H9H3K7	514-426-4213	À but lucratif	6	OUI	OUI	NON	OUI	OUI		Active	Certifiée
526	Résidence Vic-Williams inc.	93, avenue St-Louis	Beaconsfield	H9W4X9	514-695-1458	À but lucratif	9	OUI	OUI	NON	OUI	OUI		Active	Certifiée
6466	Résidence Willowdale II inc.	4800, rue des Érables	Montréal	H9J1W4	514-694-5074	À but lucratif	3	OUI	OUI	NON	OUI	OUI		Active	Certifiée
5971	Résidence Willowdale inc.	100, boulevard Beaconsfield	Beaconsfield	H9W3Z7	514-694-5074	À but lucratif	8	OUI	OUI	NON	OUI	OUI		Active	Certifiée
4254	Résidences Soleil Manoir Dollard-des-Ormeaux (Les)	53, rue Hasting	Dollard-Des Ormeaux	H9G3C4	514-620-4522	À but lucratif	225	OUI	OUI	OUI	OUI	OUI		Active	Certifiée
6247	Rise & Shine N.S.C Residence	211, rue Ernest	Dollard-Des Ormeaux	H9A3G7	514-620-1456	À but lucratif	9	OUI	OUI	NON	OUI	OUI		Active	Certifiée
5673	Sunrise de Beaconsfield	505, Elm avenue	Beaconsfield	H9W2E5	514-693-1616	À but lucratif	97	OUI	OUI	OUI	OUI	OUI		Active	Certifiée
5545	Sunrise de Dollard-Des- Ormeaux	4377, boulevard Saint-Jean	Dollard-Des Ormeaux	H9H2A4	514-620-4556	À but lucratif	100	OUI	OUI	OUI	OUI	OUI		Active	Certifiée

RL 02 - CSSS Dorval-Lachine-Lasalle

N° Registre	Résidence	Adresse	Ville	Code postal	Téléphone	Type de Résidence	Places	Services						Statut	État
								Repas	Assistance Perso	Soins Infirmiers	Services Domestiques	Loisirs	Sécurité*		
4887	Confort d'Âge d'Or D.Charles	1787, rue Béique	Montréal	H8R2C2	514-363-8863	À but lucratif	8	OUI	OUI	OUI	OUI	OUI		Active	Certifiée
4963	Le Cavalier	800, rue Gagné	Montréal	H8P3W3	514-364-0004	À but lucratif	470	OUI	OUI	OUI	OUI	OUI		Active	Certifiée
5193	Maison Herron	2400, chemin Herron	Dorval	H9S5W3	514-631-7288	À but lucratif	74	OUI	OUI	OUI	OUI	OUI		Active	Certifiée
6126	Mian Home	454 rue D'Amour	Montréal	H8R3E9	514-365-8782	À but lucratif	5	OUI	OUI	NON	OUI	OUI		Active	Certifiée
906	Nid des Moins Jeunes	650, 41e Avenue	Montréal	H8P3B2	514-365-4396	À but lucratif	14	OUI	OUI	NON	OUI	OUI		Active	Certifiée
484	Résidence Anctil	610, 19e Avenue	Montréal	H8S3S7	514-637-4014	À but lucratif	9	OUI	OUI	NON	OUI	OUI		Active	Certifiée
1562	Résidence Floralties Lachine	650, 32e Avenue	Montréal	H8T3K4	514-637-0005	À but lucratif	230	OUI	OUI	OUI	OUI	OUI		Active	Certifiée
5420	Résidence Floralties LaSalle	8200, rue Georges	Montréal	H8P3T6	514-363-8200	À but lucratif	234	OUI	OUI	OUI	OUI	OUI		Active	Certifiée
3703	Résidence Jardine	1018, rue Sylvestre	Montréal	H8N1R2	514-365-7989	À but lucratif	7	OUI	OUI	NON	OUI	OUI		Active	Certifiée
1176	Résidence Jeannine Lemelin	713, 41e avenue	Montréal	H8P3B1	514-365-3922	À but lucratif	3	OUI	OUI	NON	OUI	OUI		Active	Certifiée
4810	Résidence Jean-Placide Desrosiers	55, avenue Ouellette	Montréal	H8R1L4	514-363-5353	Org sans but lucratif	93	OUI	NON	NON	NON	OUI		Active	Certifiée
5486	Résidence La Source Dorval inc	195, Stream	Dorval	H9S2N9	514-631-0797	Org sans but lucratif	9	OUI	OUI	NON	OUI	OUI		Active	Certifiée

RL 02 - CSSS Dorval-Lachine-Lasalle

N° Registre	Résidence	Adresse	Ville	Code postal	Téléphone	Type de Résidence	Places	Services					Statut	État	
								Repas	Assistance Perso	Soins Infirmiers	Services Domestiques	Loisirs			Sécurité*
5737	Résidence Lachine (2008) Enr.	1655, Williams McDonald	Montréal	H8S4J6	514-637-4551	À but lucratif	90	OUI	OUI	OUI	OUI	OUI		Active	Certifiée
3619	Résidence LaSalle	1070, boulevard Shevchenko	Montréal	H8N1N6	514-368-0000	À but lucratif	108	OUI	OUI	OUI	OUI	OUI		Active	Certifiée
5623	Résidence Louis-Charles Guérda	2101-2103, rue Préville	Montréal	H8N1N4	514-365-6743	À but lucratif	8	OUI	OUI	NON	OUI	OUI		Active	Certifiée
565	Résidence Lucette Lemelin	105, 66e Avenue	Montréal	H8P3G3	514-367-5939	À but lucratif	6	OUI	OUI	NON	OUI	OUI		Active	Certifiée
560	Résidence Régina Kalamat	88, rue Bélanger	Montréal	H8R3K6	514-367-5515	À but lucratif	9	OUI	OUI	NON	OUI	OUI		Active	Certifiée
566	Résidence Windhaven	129, 3e Avenue	Montréal	H8P2H4	514-365-5342	À but lucratif	7	OUI	OUI	NON	OUI	OUI		Active	Certifiée
6204	Résidence Yvon Rémillard	160, 2e Avenue	Montréal	H8P2G5	514-363-7216	À but lucratif	6	OUI	OUI	NON	OUI	OUI		Active	Certifiée
5395	Résidences T.C.	2, avenue du Trésor-Caché	Montréal	H8R3J9	514-365-3097	À but lucratif	9	OUI	OUI	OUI	OUI	OUI		Active	Certifiée
4483	Tours Angrignon (Les)	1500, boulevard Angrignon	Montréal	H8N3H8	514-364-5111	À but lucratif	600	OUI	OUI	OUI	OUI	OUI		Active	Certifiée

RL 03 - CSSS Sud-Ouest-Verdun

N° Registre	Résidence	Adresse	Ville	Code postal	Téléphone	Type de Résidence	Places	Services						Statut	État
								Repas	Assistance Perso	Soins Infirmiers	Services Domestiques	Loisirs	Sécurité*		
4953	Ambiance - Île des Soeurs	50, Place du Commerce	Montréal	H3E2C3	514-768-2888	À but lucratif	257	OUI	OUI	OUI	OUI	OUI		Active	Certifiée
730	Foyer Valiquette	1534, rue Valiquette	Montréal	H4H2E7	514-768-0739	À but lucratif	9	OUI	OUI	NON	OUI	OUI		Active	Certifiée
5895	Masterpiece Île-des-Soeurs	325, chemin de la Pointe-Sud	Montréal	H3E0B1	514-767-6792	À but lucratif	367	OUI	OUI	OUI	OUI	OUI		Active	Certifiée
5371	Résidence Cheveux d'Argent	4800, rue Bannantyne	Montréal	H4G1E7	514-762-1276	À but lucratif	8	OUI	OUI	OUI	OUI	NON		Active	Certifiée en renouvellement
5263	Résidence Côte-Saint-Paul	5400, Chemin de la Côte-Saint-Paul	Montréal	H4C0A4	514-933-2940	Org sans but lucratif	142	OUI	NON	NON	NON	OUI		Active	Certifiée
1524	Résidence Florales Verdun	1050, rue Gordon	Montréal	H4G2S2	514-766-2858	À but lucratif	126	OUI	OUI	OUI	OUI	OUI		Active	Certifiée en renouvellement
5117	Résidence Jeannot Soleil	1070, rue Rielle	Montréal	H4G2T3	514-765-3998	À but lucratif	9	OUI	OUI	NON	OUI	OUI		Active	Certifiée
6428	Résidence Manon Lepage 2	1665, rue Emard	Montréal	H4E2C6	514-766-2053	À but lucratif	4	OUI	OUI	NON	OUI	OUI		Active	En processus de certification
783	Résidence Phimo	456, rue Willibrord	Montréal	H4G2T6	514-766-2286	À but lucratif	9	OUI	OUI	OUI	OUI	OUI		Active	Certifiée
5254	Sommet de la Rive (Le)	3501, boulevard Gaétan-Laberge	Montréal	H4G0A2	514-768-8880	À but lucratif	380	OUI	OUI	OUI	OUI	OUI		Active	Certifiée en renouvellement

RL 04 - CSSS Cavendish

N° Registre	Résidence	Adresse	Ville	Code postal	Téléphone	Type de Résidence	Places	Services						Statut	Etat
								Repas	Assistance Perso	Soins Infirmiers	Services Domestiques	Loisirs	Sécurité*		
5385	Anne's Residence	4943, avenue Bessborough	Montréal	H4V2S2	514-489-7612	À but lucratif	6	OUI	OUI	NON	OUI	OUI		Active	Certifiée
900	Castel Royale	5740, boulevard Cavendish	Côte-Saint-Luc	H4W2T8	514-487-5664	À but lucratif	370	OUI	OUI	OUI	OUI	OUI		Active	Certifiée
1156	Entreprise Neveh Ora	5317, St-Ignatius	Montréal	H4V2C4	514-481-2988	À but lucratif	11	OUI	OUI	NON	OUI	OUI		Active	Certifiée en renouvellement
1268	George P. Residence Inc.	5390, Prince of Wales	Montréal	H4V2N3	514-481-8454	À but lucratif	7	OUI	OUI	OUI	OUI	OUI		Active	Certifiée
6576	Jen Service de Garde Inc	6941 Sommerled Ave.	Montréal	H4V1V4	514-481-5385	À but lucratif	9	OUI	OUI	OUI	OUI	NON		Active	En processus de certification
1634	Le Waldorf	7400, chemin Côte-Saint-Luc	Côte-Saint-Luc	H4W3J4	514-369-1000	À but lucratif	242	OUI	NON	NON	OUI	NON		Active	En processus de certification
5574	Manoir Clanranald	5201, rue Clanranald	Montréal	H3X2S5	514-577-5060	À but lucratif	9	OUI	OUI	NON	OUI	OUI		Active	Certifiée
1834	Manoir King David	5555, avenue Trent	Côte-Saint-Luc	H4W2V6	514-486-1157	À but lucratif	140	OUI	OUI	OUI	OUI	OUI		Active	Certifiée en renouvellement
1300	Manoir Montefiore	5885, boulevard Cavendish	Côte-Saint-Luc	H4W3H4	514-485-5994	À but lucratif	230	OUI	OUI	OUI	OUI	OUI		Active	Certifiée
591	Place Borden	4635, Place Borden	Montréal	H4B1A1	514-487-9267	À but lucratif	20	OUI	OUI	OUI	OUI	OUI		Active	Certifiée
629	Place Mariette	2500, avenue Mariette	Montréal	H4B2E6	514-481-5511	À but lucratif	11	OUI	OUI	NON	OUI	OUI		Active	Certifiée
6448	Résidence Blevinal	6836,rue Somerled	Montréal	H4V1T8	514-482-4271	À but lucratif	4	OUI	OUI	NON	OUI	OUI		Active	En processus de certification
3238	Résidence de Prince of Wales	5318, avenue Prince of Wales	Montréal	H4V2N3	514-487-3320	À but lucratif	15	OUI	OUI	NON	OUI	OUI		Active	Certifiée
6000	Residence Hudson	5821, Hudson avenue	Côte-Saint-Luc	H4W2K8	514-481-2777	À but lucratif	3	OUI	OUI	NON	OUI	OUI		Active	Certifiée
2298	Résidence pour Aînés Lev-Tov	6900, rue Sherbrooke Ouest	Montréal	H4B1P9	514-489-4448	À but lucratif	96	OUI	OUI	NON	OUI	OUI		Active	En processus de certification

RL 04 - CSSS Cavendish

N° Registre	Résidence	Adresse	Ville	Code postal	Téléphone	Type de Résidence	Places	Services						Statut	Etat
								Repas	Assistance Perso	Soins Infirmiers	Services Domestiques	Loisirs	Sécurité*		
2859	Résidence Sépharade Salomon	5900, boulevard Décarie	Montréal	H3X2J7	514-735-6330	Org sans but lucratif	149	OUI	OUI	OUI	OUI	OUI		Active	En processus de certification
634	Residence Westhill Inc.	6332, rue Sherbrooke Ouest, suite 300	Montréal	H4B1M7	514-485-3030	À but lucratif	24	OUI	OUI	NON	OUI	OUI		Active	Certifiée en renouvellement
1198	Residence Zahava	7024, chemin Kildare	Côte-Saint-Luc	H4W1B9	514-489-6844	À but lucratif	14	OUI	OUI	OUI	OUI	OUI		Active	Certifiée
5076	Résidences B'nai Brith House	8000, chemin Côte-Saint-Luc	Montréal	H4W1R6	514-223-2023	Org sans but lucratif	105	OUI	NON	NON	NON	OUI		Active	Certifiée
645	Salvation Army Montclair Residence (The)	4413, avenue Montclair	Montréal	H4B2J4	514-481-5638	Org sans but lucratif	60	OUI	OUI	OUI	OUI	OUI		Active	Certifiée en renouvellement
5985	Vista	5300, chemin de la Côte-Saint-Luc	Montréal	H3X0A3	514-483-5300	À but lucratif	244	OUI	OUI	OUI	OUI	OUI		Active	Certifiée

RL 05 - CSSS de la Montagne

N° Registre	Résidence	Adresse	Ville	Code postal	Téléphone	Type de Résidence	Places	Services						Statut	État
								Repas	Assistance Perso	Soins Infirmiers	Services Domestiques	Loisirs	Sécurité*		
474	Beit Chai	5065, avenue Van Horne	Montréal	H3W1J5	514-738-6111	À but lucratif	14	OUI	OUI	NON	OUI	OUI		Active	En processus de certification
507	Château Vincent d'Indy	60, avenue Willowdale	Montréal	H3T2A3	514-739-1707	À but lucratif	101	OUI	OUI	OUI	OUI	OUI		Active	Certifiée
6377	Le Graham	1935, boulevard Graham	Mont-Royal	H3R1H1	514-341-5353	À but lucratif	225	OUI	OUI	OUI	OUI	OUI		Active	Certifiée
5436	L'Image d'Outremont	1040, avenue Rockland	Montréal	H2V3A1	514-948-1040	À but lucratif	300	OUI	OUI	OUI	NON	OUI		Active	Certifiée
5358	Manoir Charles Dutaud	2165, rue Tupper	Montréal	H3H2N2	514-932-7423	Habitation à loyer modique (HLM)	336	OUI	NON	NON	NON	OUI		Active	Certifiée
2667	Manoir Outremont	1000, avenue Rockland, suite 100	Montréal	H2V4P5	514-273-8554	À but lucratif	400	NON	OUI	OUI	OUI	NON		Active	En processus de certification
322	Manoir Westmount Inc.	4646, rue Sherbrooke Ouest	Westmount	H3Z2Z8	514-937-3943	Org sans but lucratif	126	OUI	NON	NON	OUI	OUI		Active	Certifiée
514	Place Kensington	4430, rue Sainte-Catherine Ouest	Westmount	H3Z3E4	514-935-1212	À but lucratif	200	OUI	OUI	OUI	OUI	OUI		Active	Certifiée en renouvellement
706	Providence Notre-Dame-de-Grâce	5240, chemin de la Côte-Saint-Luc	Montréal	H3W2G9	514-487-6050	Org sans but lucratif	100	OUI	OUI	OUI	OUI	OUI		Active	Certifiée
2341	Résidence Côte-des-Neiges	4847, rue Jean Brillant	Montréal	H3W1T5	514-731-2985	À but lucratif	11	OUI	OUI	OUI	OUI	OUI		Active	Certifiée
4393	Résidence Fulford	1221, rue Guy	Montréal	H3H2K8	514-933-7975	À but lucratif	38	OUI	OUI	OUI	OUI	OUI		Active	Certifiée en renouvellement
330	Résidence Outremont	585, avenue Outremont	Montréal	H2V3M4	514-271-1284	À but lucratif	36	OUI	OUI	OUI	OUI	OUI		Active	Certifiée en renouvellement
4221	Résidence Snowdon	4329, avenue Isabella	Montréal	H3T1N5	514-344-1844	À but lucratif	24	OUI	OUI	NON	OUI	OUI		Active	En processus de certification
5698	Tirat Carmel	5785, Chemin Hudson	Montréal	H3S2G4	514-735-8523	À but lucratif	35	OUI	OUI	OUI	OUI	OUI		Active	Certifiée en renouvellement
5041	Westmount One	4800, chemin de la Côte St-Luc	Montréal	H3W3H9	514-487-8282	À but lucratif	128	OUI	OUI	OUI	OUI	OUI		Active	Certifiée

RL 06 - CSSS Bordeaux-Cartierville / St-Laurent

N° Registre	Résidence	Adresse	Ville	Code postal	Téléphone	Type de Résidence	Places	Services						Statut	État
								Repas	Assistance Perso	Soins Infirmiers	Services Domestiques	Loisirs	Sécurité*		
3699	Les Résidences Soleil Manoir Saint-Laurent	115, boulevard Deguire	Montréal	H4N1N7	514-332-3434	À but lucratif	393	OUI	OUI	OUI	OUI	OUI		Active	Certifiée
938	Manoir Bois-de- Boulogne	10005, avenue du Bois-de- Boulogne	Montréal	H4N3B2	514-745-3414	À but lucratif	260	OUI	OUI	OUI	OUI	OUI		Active	Certifiée
2874	Manoir de Casson	775, rue Muir	Montréal	H4L5H1	514-748-1396	À but lucratif	183	NON	OUI	OUI	OUI	OUI		Active	Certifiée
4939	Manoir Gouin	12300, boulevard Laurentien	Montréal	H4K2Z6	514-335-1881	À but lucratif	170	OUI	OUI	OUI	OUI	OUI		Active	Certifiée en renouvellement
4833	Place St-Moritz	1055, boulevard Côte- Vertu	Montréal	H4L5N1	514-855-5552	À but lucratif	250	OUI	OUI	OUI	OUI	OUI		Active	Certifiée en renouvellement
4974	Résidence Alexis-Nihon	1200, boulevard Alexis Nihon	Montréal	H4R3C9	514-337-2005	Org sans but lucratif	150	OUI	NON	NON	NON	OUI		Active	Certifiée
4818	Résidence L'Alto	1700, rue Saint-Louis	Montréal	H4L5P1	514-747-6776	À but lucratif	270	OUI	OUI	OUI	OUI	OUI		Active	Certifiée en renouvellement
760	Résidence l'Amitié Saraguay inc.	9167, boulevard Gouin Ouest	Montréal	H4K2E2	514-336-3180	Org sans but lucratif	376	OUI	OUI	OUI	NON	OUI		Active	Certifiée
4811	Résidence Rosalie- Cadron	12260, boulevard Laurentien	Montréal	H4K2Z4	514-956-7422	Org sans but lucratif	133	OUI	NON	NON	NON	OUI		Active	Certifiée
2872	Résidence Steger	2450, boulevard Thimens	Montréal	H4R2M2	514-337-0000	À but lucratif	115	OUI	NON	NON	OUI	OUI		Active	Certifiée
761	Résidences Tournesol (Les)	10229, avenue du Bois-de- Boulogne	Montréal	H4N2W4	514-333-6930	À but lucratif	208	OUI	OUI	OUI	OUI	OUI		Active	Certifiée
4404	Verrières du Golf (Les)	2400, rue des Nations	Montréal	H4R3G4	514-331-2003	À but lucratif	506	OUI	OUI	OUI	OUI	OUI		Active	Certifiée
5917	Villa Raimbault	12 430, avenue de la Miséricorde	Montréal	H4J2G2	514-331-3840	Org sans but lucratif	65	OUI	NON	NON	NON	OUI		Active	Certifiée

RL 07 - CSSS Ahuntsic / Montréal-Nord

N° Registre	Résidence	Adresse	Ville	Code postal	Téléphone	Type de Résidence	Places	Services						Statut	État
								Repas	Assistance Perso	Soins Infirmiers	Services Domestiques	Loisirs	Sécurité*		
1565	Château Beaurivage	6880, boulevard Gouin Est	Montréal	H1G6L8	514-323-7222	À but lucratif	528	OUI	OUI	OUI	OUI	OUI		Active	Certifiée
1253	Château de Vincennes	4795, boulevard Gouin Est	Montréal	H1H1G2	514-321-0929	À but lucratif	94	OUI	NON	NON	NON	OUI		Active	Certifiée
3701	Complexe Gouin-Langelier	6700, boulevard Gouin Est	Montréal	H1G6N6	514-324-8673	À but lucratif	335	OUI	OUI	OUI	OUI	OUI		Active	Certifiée
5071	Habitations à Ciel Ouvert (Les)	10000, boulevard Saint-Laurent, bureau 10	Montréal	H3L2N7	514-381-6633	Org sans but lucratif	26	OUI	NON	NON	NON	OUI		Active	Certifiée
825	La Résidence Le Saint-Joseph	9845, avenue Papineau	Montréal	H2B1Z9	514-850-5678	À but lucratif	48	OUI	OUI	NON	OUI	OUI		Active	Certifiée en renouvellement
101	Le Complexe du Domaine St-Sulpice	1777, Émile-Journault	Montréal	H2M2G1	514-388-0902	Org sans but lucratif	270	NON	NON	OUI	NON	NON		Active	Certifiée en renouvellement
2828	Le Vieux Manoir d'Ahuntsic	95, boulevard Gouin Est	Montréal	H3L1A6	514-381-5300	À but lucratif	21	OUI	OUI	NON	OUI	OUI		Active	Certifiée
259	Les Belles envolées	10050, rue Charton	Montréal	H2B2C6	514-383-1115	À but lucratif	13	OUI	OUI	NON	OUI	OUI		Active	Certifiée en renouvellement
4821	Les Habitations Pelletier	11519, avenue Pelletier	Montréal	H1H3S3	514-323-3869	À but lucratif	466	OUI	OUI	OUI	OUI	OUI		Active	Certifiée
6404	Les Jardins d'Élysée	10055, rue Papineau	Montréal	H2B1Z9	514-381-9838	À but lucratif	39	OUI	OUI	NON	OUI	OUI		Active	Certifiée
6561	Maison au coeur doux	9755 Sackville	Montréal	H2B2W5	514-387-9024	À but lucratif	10	OUI	NON	NON	OUI	OUI		Active	En processus de certification
6492	Manoir 5400 Gouin Est	5400, boul. Gouin Est	Montréal	H1G1B4	514-327-3819	À but lucratif	12	OUI	OUI	NON	OUI	OUI		Active	En processus de certification
525	Manoir Belle Époque	1775, boulevard Henri-Bourassa Est	Montréal	H2C1J6	514-858-5977	À but lucratif	80	OUI	OUI	NON	OUI	OUI		Active	Certifiée
6405	Manoir du Soleil Levant inc.	4045, rue Prieur Est	Montréal	H1H2M9	514-327-3886	À but lucratif	19	OUI	OUI	OUI	OUI	OUI		Active	Certifiée

RL 07 - CSSS Ahuntsic / Montréal-Nord

N° Registre	Résidence	Adresse	Ville	Code postal	Téléphone	Type de Résidence	Places	Services						Statut	État
								Repas	Assistance Perso	Soins Infirmiers	Services Domestiques	Loisirs	Sécurité*		
5363	Manoir Fleury	2145, rue Fleury Est	Montréal	H2B1J8	514-388-1553	À but lucratif	35	OUI	OUI	OUI	OUI	OUI		Active	Certifiée
662	Manoir Françoise Inc.	11000, rue Lausanne	Montréal	H1H5B7	514-323-8527	À but lucratif	56	OUI	OUI	OUI	OUI	OUI		Active	En processus de certification
5756	Manoir Guy Doré 2005	3375, rue Prieur Est	Montréal	H1H2K8	514-852-4266	À but lucratif	8	OUI	OUI	NON	OUI	NON		Active	Certifiée
606	Manoir Louise	6151, boulevard Henri-Bourassa Est, suite 112	Montréal	H1G2V3	514-327-3641	À but lucratif	65	OUI	OUI	NON	OUI	OUI		Active	Certifiée en renouvellement
516	Manoir Montréal-Nord	11055, avenue du Parc-Georges #123	Montréal	H1H4Y9	514-327-1233	À but lucratif	160	OUI	OUI	OUI	OUI	OUI		Active	Certifiée en renouvellement
6261	Manoir St-Joseph	10175, rue Papineau	Montréal	H2B2A1	514-389-6156	À but lucratif	132	OUI	OUI	OUI	OUI	OUI		Active	Certifiée
1248	Résidence Angelica	3435, boulevard Gouin Est	Montréal	H1H1B1	514-324-6110	Org sans but lucratif	90	OUI	NON	OUI	NON	OUI		Active	Certifiée
2856	Résidence Bellevue (Gouin) inc.	3285, boulevard Gouin Est	Montréal	H1H5N8	514-323-9098	À but lucratif	160	NON	NON	OUI	NON	OUI		Active	Certifiée en renouvellement
1293	Résidence de Louvain	9600, rue Saint-Denis	Montréal	H2M1P2	514-384-2000	Org sans but lucratif	100	NON	NON	NON	NON	NON		Active	Certifiée
580	Résidence Élisabeth	10927, rue des Récollets	Montréal	H1H4G3	514-325-8432	À but lucratif	24	OUI	OUI	NON	OUI	OUI		Active	Certifiée en renouvellement
5972	Résidence Fleury C. L.	3855, rue Fleury est	Montréal	H1H2T5	514-325-8278	À but lucratif	9	OUI	OUI	NON	OUI	OUI		Active	Certifiée
260	Résidence Le Grenier	10070, rue Charton	Montréal	H2B2C6	514-389-8071	À but lucratif	13	OUI	OUI	NON	OUI	NON		Active	Certifiée
1365	Résidence Les Cascades	3461, boulevard Gouin Est	Montréal	H1H1B2	514-321-4410	Org sans but lucratif	474	OUI	NON	OUI	OUI	OUI		Active	Certifiée

RL 07 - CSSS Ahuntsic / Montréal-Nord

N° Registre	Résidence	Adresse	Ville	Code postal	Téléphone	Type de Résidence	Places	Services						Statut	État
								Repas	Assistance Perso	Soins Infirmiers	Services Domestiques	Loisirs	Sécurité*		
506	Résidence Les Deux Aires	505, boulevard Gouin Ouest	Montréal	H3L3T2	514-333-1515	À but lucratif	300	OUI	OUI	OUI	OUI	OUI		Active	Certifiée
631	Résidence Les Tours Gouin	6835, boulevard Gouin Est	Montréal	H1G6M4	514-322-7532	À but lucratif	900	OUI	OUI	OUI	OUI	OUI		Active	Certifiée
6582	Résidence Maria Thérèse	11511 av. Ovide-Clermont	Montréal	H1G3Y9	514-324-2046	À but lucratif	5	OUI	OUI	NON	OUI	OUI		Active	En processus de certification
5528	Résidence Nazareth	11 619, rue George Pichet	Montréal	H1G5L1	514-327-9477	Org sans but lucratif	4	OUI	OUI	NON	NON	OUI		Active	Certifiée
515	Résidence Portofino Inc	3225, boulevard Gouin Est	Montréal	H1H5V8	514-321-0880	À but lucratif	396	OUI	NON	OUI	NON	OUI		Active	Certifiée
6094	Résidence Saint-Jacques	8712, rue Saint-Hubert	Montréal	H2M1Y5	514-389-5880	À but lucratif	19	OUI	OUI	OUI	OUI	OUI		Active	Certifiée
771	Résidence Sault-au-Récollet	3295, boulevard Gouin Est	Montréal	H1H5N6	514-323-0200	À but lucratif	270	OUI	OUI	OUI	OUI	OUI		Active	Certifiée
5338	Résidence St-Denis d'Ahuntsic	10609, St-Denis	Montréal	H3L2J4	514-382-7576	À but lucratif	16	OUI	OUI	NON	OUI	OUI		Active	Certifiée
827	Résidences du Confort	3311, boulevard Gouin Est	Montréal	H1H5M8	514-324-1814	À but lucratif	200	NON	NON	OUI	NON	NON		Active	Certifiée
3130	Résidences Fontainebleau	12104, boulevard l'Archevêque	Montréal	H1H3C1	514-321-0929	À but lucratif	118	OUI	NON	NON	NON	OUI		Active	Certifiée
897	Résidences Roch-Pinard	1615-1625, boulevard Gouin Est	Montréal	H2C1C2	514-381-1841	Org sans but lucratif	83	NON	OUI	NON	OUI	OUI		Active	Certifiée
590	Villa Harmonie	12774, rue Veillot	Montréal	H1G3S8	514-327-7881	À but lucratif	8	OUI	OUI	OUI	OUI	OUI		Active	Certifiée en renouvellement

RL 08 - CSSS du Coeur-de-l'Île

N° Registre	Résidence	Adresse	Ville	Code postal	Téléphone	Type de Résidence	Places	Services						Statut	État
								Repas	Assistance Perso	Soins Infirmiers	Services Domestiques	Loisirs	Sécurité*		
5346	Centre des Aînés de l'Asie du Sud (Carrefour Hoc-Mon)	1300, boulevard Rosemont	Montréal	H2G1S1	514-908-5444	Org sans but lucratif	118	OUI	NON	NON	NON	OUI		Active	Certifiée en renouvellement
5830	Habitat 1460	1460, boulevard Crémazie Est	Montréal	H2E1A2	514-321-4984	Org sans but lucratif	72	OUI	NON	NON	NON	NON		Active	Certifiée
535	Habitations Leman (Les)	8420, rue Boyer, bureau 100	Montréal	H2P1Y3	514-381-2046	À but lucratif	98	OUI	OUI	OUI	OUI	OUI		Active	Certifiée en renouvellement
2739	Résidence 6900 Papineau	6900, avenue Papineau	Montréal	H2G2X7	514-729-0305	À but lucratif	96	OUI	OUI	OUI	OUI	OUI		Active	Certifiée
5264	Résidence Alfredo-Gagliardi	7170, rue Berri	Montréal	H2R0A2	514-279-0075	Org sans but lucratif	104	OUI	NON	NON	NON	OUI		Active	Certifiée
797	Résidence Louis-Hémon	7085, rue Louis-Hémon	Montréal	H2E2T6	514-722-4211	À but lucratif	18	OUI	OUI	NON	OUI	OUI		Active	Certifiée
5828	Résidence Parc Jarry	7907, boulevard St-Laurent	Montréal	H2R1X2	514-388-5454	À but lucratif	160	OUI	OUI	OUI	OUI	OUI		Active	Certifiée
523	Résidence Pierrette Piché	1994, rue Saint-Zotique app. 1	Montréal	H2G1J1	514-722-0489	À but lucratif	5	OUI	OUI	NON	OUI	NON		Active	Certifiée en renouvellement
5245	Résidence Rosemont	1970, boulevard Rosemont	Montréal	H2G1S8	514-272-9356	À but lucratif	55	OUI	OUI	NON	OUI	OUI		Active	Certifiée
4222	Villa Belle Époque	6360, avenue Papineau	Montréal	H2G2W9	514-272-7676	À but lucratif	55	OUI	OUI	NON	OUI	OUI		Active	En processus de certification

RL 09 - CSSS Jeanne-Mance

N° Registre	Résidence	Adresse	Ville	Code postal	Téléphone	Type de Résidence	Places	Services						Statut	État
								Repas	Assistance Perso	Soins Infirmiers	Services Domestiques	Loisirs	Sécurité*		
2737	Maison urbaine Papineau	2150, avenue Papineau	Montréal	H2K4J6	514-528-8448	À but lucratif	174	OUI	OUI	OUI	OUI	OUI		Active	Certifiée
1215	Providence Saint-Dominique	95, boulevard St-Joseph Est	Montréal	H2T1H2	514-274-7611	Org sans but lucratif	185	OUI	OUI	OUI	OUI	OUI		Active	Certifiée
5453	Résidence des Boulevards (Campus Rachel)	310, rue Rachel Est	Montréal	H2W0A1	514-866-5555	À but lucratif	123	OUI	OUI	OUI	OUI	OUI		Active	Certifiée
642	Résidence des Boulevards (Campus St-Joseph)	30, boulevard St-Joseph Est	Montréal	H2T1G4	514-288-7290	À but lucratif	134	OUI	OUI	OUI	OUI	OUI		Active	Certifiée
481	Résidence J.A. De Sève	545, rue de la Gauchetière Est	Montréal	H2L5E1	514-843-3739	Org sans but lucratif	78	OUI	OUI	NON	OUI	OUI		Active	Certifiée
5265	Résidence Le Mile-End	225, rue Maguire, local 4	Montréal	H2T0A2	514-278-2870	Org sans but lucratif	188	OUI	NON	NON	NON	OUI		Active	Certifiée en renouvellement
6108	Résidence Marie-Jules	4075, rue de Bordeaux	Montréal	H2K3Z4	514-525-8689	À but lucratif	69	OUI	OUI	NON	OUI	OUI		Active	Certifiée
1294	Résidence Mont-Carmel	955, boulevard René-Lévesque Est	Montréal	H2L4R2	514-842-4184	À but lucratif	237	OUI	NON	OUI	NON	OUI		Active	Certifiée
5121	Résidence Sainte-Catherine	2380, Ste-Catherine Est	Montréal	H2K2J4	514-529-3439	À but lucratif	100	OUI	OUI	NON	OUI	OUI		Active	Certifiée

RL 10 - CSSS Saint-Léonard et Saint-Michel

N° Registre	Résidence	Adresse	Ville	Code postal	Téléphone	Type de Résidence	Places	Services						Statut	État
								Repas	Assistance Perso	Soins Infirmiers	Services Domestiques	Loisirs	Sécurité*		
2876	Château Lyon	4330, rue Milan	Montréal	H1S1G9	514-728-1443	À but lucratif	9	OUI	OUI	NON	OUI	OUI		Active	Certifiée
1208	Foyer Emma Lise	9086, rue Picasso	Montréal	H1P3E5	514-324-5362	À but lucratif	8	OUI	OUI	NON	OUI	OUI		Active	Certifiée
5148	Les jardins d'Italie	5650, rue du Hautbois	Montréal	H1S1G4	514-253-5650	À but lucratif	250	OUI	NON	OUI	OUI	OUI		Active	Certifiée
4255	Les Résidences Soleil Manoir St-Léonard	7650, rue Lespinay	Montréal	H1S2Y6	514-255-9298	À but lucratif	796	OUI	OUI	OUI	OUI	OUI		Active	Certifiée
5451	Résidence Agathe Boutin	6316, rue Louis-Sicard	Montréal	H1P1S8	514-323-8845	À but lucratif	7	OUI	OUI	NON	OUI	OUI		Active	Certifiée
1626	Résidence Le St-Michel	7070, boulevard Saint-Michel	Montréal	H2A2Z4	514-725-4000	À but lucratif	88	OUI	OUI	OUI	OUI	OUI		Active	Certifiée
6530	Résidence Liliana	6165, rue Desportes	Montréal	H1T1H6	514-324-9529	À but lucratif	7	OUI	OUI	NON	OUI	OUI		Active	En processus de certification
696	Résidence Maria Terenzi	4316, 45e Rue	Montréal	H1R3N5	514-955-9153	À but lucratif	7	OUI	OUI	NON	OUI	OUI		Active	Certifiée
4217	Résidence Navarro	7675, rue Lespinay	Montréal	H1S3C6	514-254-9002	À but lucratif	108	OUI	OUI	OUI	OUI	OUI		Active	Certifiée en renouvellement
4834	Résidence Saint-Léonard sur le Parc	7930, boulevard Viau	Montréal	H1R4A2	514-725-0555	À but lucratif	180	OUI	OUI	OUI	OUI	OUI		Active	Certifiée
5768	Rosa Résidence inc.	9016, Copernic	Montréal	H1R3M5	514-321-1118	À but lucratif	8	OUI	OUI	NON	NON	OUI		Active	Certifiée en renouvellement
6463	Villa St-Michel	7480, rue Millet	Montréal	H1S2N2	514-729-6819	À but lucratif	8	OUI	OUI	NON	OUI	OUI		Active	Certifiée

RL 11 - CSSS Lucille-Teasdale

N° Registre	Résidence	Adresse	Ville	Code postal	Téléphone	Type de Résidence	Places	Services						Statut	État
								Repas	Assistance Perso	Soins Infirmiers	Services Domestiques	Loisirs	Sécurité*		
307	Aline Tanguay	5000, boulevard Pie-IX	Montréal	H1X2B6	514-928-6390	Org sans but lucratif	5	OUI	OUI	NON	NON	OUI		Active	Certifiée
4381	Cité des Retraités N.D.F. Inc.	6555, rue de Pointoise	Montréal	H1T3S9	514-254-3551	Org sans but lucratif	390	OUI	NON	OUI	NON	OUI		Active	Certifiée
4382	Foyer Pierrette Bertrand	570, avenue de LaSalle	Montréal	H1V2J2	514-253-6804	À but lucratif	11	OUI	OUI	NON	OUI	OUI		Active	Certifiée
2299	Jardin du Boulevard (Le)	6770, boulevard Pie IX	Montréal	H1X2C8	514-725-8198	À but lucratif	34	OUI	OUI	NON	OUI	OUI		Active	Certifiée
6330	Les appartements du Square Angus	3200, Omer-Lavallée	Montréal	H1Y3P5	514-523-1160	À but lucratif	628	OUI	OUI	OUI	OUI	OUI		Active	Certifiée
6443	Les Appartements Jeanne-Jugan	5605, rue Beaubien Est	Montréal	H1T1X4	514-254-4991	Org sans but lucratif	25	OUI	NON	OUI	NON	OUI		Active	Certifiée
5684	Les Jardins de l'Aubade	6553, Place Beaubien	Montréal	H1M3X4	514-321-1171	À but lucratif	200	OUI	OUI	OUI	OUI	OUI		Active	Certifiée
5437	Lux Gouverneur Montréal S.E.C	5500, rue Sherbrooke Est	Montréal	H1N5L5	514-259-5500	À but lucratif	425	OUI	OUI	OUI	OUI	OUI		Active	Certifiée
511	Manoir Louisiane	3600, rue Sherbrooke Est	Montréal	H1W3Z1	514-529-7897	À but lucratif	133	OUI	OUI	OUI	OUI	OUI		Active	Certifiée
883	Résidence Antonio Coulombe	6555, boulevard Saint-Michel	Montréal	H1Y2G2	514-374-0405	À but lucratif	9	OUI	OUI	NON	OUI	OUI		Active	Certifiée
493	Résidence Aylwin enr.	2151, rue Aylwin	Montréal	H1W3C4	514-527-7708	À but lucratif	7	OUI	OUI	NON	OUI	OUI		Active	Certifiée en renouvellement

RL 11 - CSSS Lucille-Teasdale

N° Registre	Résidence	Adresse	Ville	Code postal	Téléphone	Type de Résidence	Places	Services						Statut	État
								Repas	Assistance Perso	Soins Infirmiers	Services Domestiques	Loisirs	Sécurité*		
6246	Résidence Coeur Ouvert	5778, 8e avenue	Montréal	H1Y2L8	514-324-6907	À but lucratif	11	OUI	OUI	NON	OUI	OUI		Active	En processus de certification
880	Résidence Dolorès Gagné	5455, boulevard Rosemont	Montréal	H1T2G7	514-254-6098	À but lucratif	9	OUI	OUI	NON	OUI	OUI		Active	Certifiée
653	Résidence Gladys Lamarre	5890, rue Mignault	Montréal	H1M1Z2	514-254-9341	À but lucratif	8	OUI	OUI	NON	OUI	OUI		Active	Certifiée
6315	Résidence Hochelaga	3373, rue Hochelaga	Montréal	H1W1H2	514-596-0142	À but lucratif	16	OUI	OUI	OUI	OUI	OUI		Active	Certifiée
6242	Résidence Jardin Botanique	5930, boulevard Pie-IX	Montréal	H1X3E1	514-376-7630	À but lucratif	104	OUI	OUI	OUI	OUI	OUI		Active	Certifiée
6516	Résidence La Différence	2250, Cuvillier	Montréal	H1W3A7	514-564-8140	Habitation à loyer modique (HLM)	18	OUI	OUI	NON	OUI	OUI		Active	En processus de certification
475	Résidence La Vallée	5474, rue Bélanger	Montréal	H1T1E8	514-257-1721	À but lucratif	15	OUI	OUI	NON	OUI	OUI		Active	Certifiée
5953	Résidence Lachapelle	1462, rue Viau	Montréal	H1V3G7	514-252-9619	À but lucratif	21	OUI	OUI	NON	OUI	NON		Active	Certifiée
6294	Résidence le Havre Rosemont	2870, boulevard Rosemont	Montréal	H1Y1L7	514-725-9573	À but lucratif	16	OUI	OUI	NON	OUI	OUI		Active	Certifiée
346	Résidence Lemay	5510, rue Bélanger	Montréal	H1T1G1	514-252-7853	À but lucratif	7	OUI	OUI	NON	OUI	OUI		Active	Certifiée
5577	Résidence Marco Bouchard	6350, rue Gérin-Lajoie	Montréal	H1M3K3	514-256-4759	À but lucratif	9	OUI	OUI	NON	OUI	OUI		Active	Certifiée
5181	Résidence Piero-Corti	3131, rue Sherbrooke Est	Montréal	H1W1B2	514-277-9141	Org sans but lucratif	104	OUI	NON	NON	NON	OUI		Active	Certifiée
478	Résidence Rosemont 1995	2744, rue Masson	Montréal	H1Y1W5	514-521-0421	À but lucratif	21	OUI	OUI	NON	OUI	NON		Active	Certifiée
5180	Résidence Saint-Eugène	3500, rue Beaubien Est	Montréal	H1X1G7	514-376-7373	Org sans but lucratif	180	OUI	NON	NON	NON	OUI		Active	Certifiée

RL 11 - CSSS Lucille-Teasdale

N° Registre	Résidence	Adresse	Ville	Code postal	Téléphone	Type de Résidence	Places	Services						Statut	État
								Repas	Assistance Perso	Soins Infirmiers	Services Domestiques	Loisirs	Sécurité*		
6575	Résidences ainées en action	7043 av. Pierre-De Coubertin	Montréal	H1N1T9	514-508-7484	À but lucratif	9	OUI	OUI	NON	OUI	OUI		Active	En processus de certification
6406	Résidences Fabrizio inc.	6235, 8e avenue	Montréal	H1Y2M3	514-593-1110	À but lucratif	17	OUI	OUI	NON	OUI	OUI		Active	En processus de certification
5253	S E C Le Symbiose	3075, rue Paul-David	Montréal	H1N0A8	514-352-8989	À but lucratif	510	OUI	OUI	OUI	OUI	OUI		Active	Certifiée
5163	S.E.C Élogia	5440, rue Sherbrooke Est	Montréal	H1V1A1	514-259-1234	À but lucratif	500	OUI	OUI	OUI	OUI	OUI		Active	Certifiée
472	Villa Ukrainienne inc.	6400, 8e avenue	Montréal	H1Y3H4	514-374-6400	Org sans but lucratif	54	OUI	OUI	OUI	OUI	OUI		Active	Certifiée en renouvellement

RL 12 - CSSS de la Pointe-de-l'Île

N° Registre	Résidence	Adresse	Ville	Code postal	Téléphone	Type de Résidence	Places	Services					Statut	État	
								Repas	Assistance Perso	Soins Infirmiers	Services Domestiques	Loisirs			Sécurité*
5832	Au coeur de l'harmonie	12817 60e Avenue	Montréal	H1C1P7	514-881-2834	À but lucratif	12	OUI	NON	NON	OUI	NON		Active	Certifiée
6578	CSH-HCN Lessee (Pointe-aux-Trembles) LP	3478 32e Avenue (P.-a.-T.)	Montréal	H1A3M1	514-642-6422	À but lucratif	381	OUI	OUI	OUI	OUI	OUI		Active	En processus de certification
513	Les Jardins de Jouvence	2552, avenue Lebrun	Montréal	H1L6P1	514-353-9533	À but lucratif	80	OUI	OUI	OUI	OUI	OUI		Active	Certifiée
4733	Les Résidences Soleil Pointe-aux-Trembles	13900, rue Notre-Dame Est	Montréal	H1A1T5	514-642-2234	À but lucratif	652	OUI	OUI	OUI	OUI	OUI		Active	Certifiée
4763	Les Terrasses Versailles	6923, boulevard Les Galeries d'Anjou	Montréal	H1M3X6	514-852-3898	À but lucratif	532	OUI	OUI	OUI	OUI	OUI		Active	Certifiée
4251	Maison Saint-Antoine	777, 17e Avenue	Montréal	H1B3K4	514-645-8994	À but lucratif	11	OUI	OUI	NON	OUI	OUI		Active	Certifiée
3236	Manoir Anjou	7025, avenue Rondeau	Montréal	H1K4Z1	514-872-6646	Habitation à loyer modique (HLM)	78	OUI	NON	NON	NON	OUI		Active	Certifiée en renouvellement
5514	Manoir Bellerive	14536, boulevard Notre-Dame Est	Montréal	H1A1V8	514-644-8180	À but lucratif	125	OUI	OUI	OUI	OUI	OUI		Active	En processus de certification
968	Manoir Claudette Barré	7979, rue Sherbrooke Est	Montréal	H1L1A6	514-351-0200	À but lucratif	214	OUI	OUI	OUI	OUI	OUI		Active	Certifiée
2871	Pavillon Montfort	7250, rue Marie-Victorin	Montréal	H1G2J5	514-323-5332	À but lucratif	64	OUI	OUI	OUI	OUI	OUI		Active	Certifiée
5205	Résidence 8844 Notre-Dame	8844, rue Notre-Dame Est	Montréal	H1L3M4	514-351-8933	À but lucratif	30	OUI	OUI	NON	OUI	OUI		Active	Certifiée
5747	Résidence Anjou	6020, boulevard Joseph-Renaud	Montréal	H1K3V1	514-352-4670	À but lucratif	160	OUI	OUI	OUI	OUI	OUI		Active	Certifiée

RL 12 - CSSS de la Pointe-de-l'Île

N° Registre	Résidence	Adresse	Ville	Code postal	Téléphone	Type de Résidence	Places	Services						Statut	État
								Repas	Assistance Perso	Soins Infirmiers	Services Domestiques	Loisirs	Sécurité*		
4390	Résidence Anjou sur le Lac	10021, promenade des Riverains	Montréal	H1J3B7	514-353-2424	À but lucratif	120	OUI	OUI	OUI	OUI	OUI		Active	Certifiée
899	Résidence au fil de l'eau	7015, boulevard Gouin Est	Montréal	H1E5N2	514-327-4411	À but lucratif	800	OUI	NON	OUI	OUI	OUI		Active	Certifiée
450	Résidence Cité Rive	7095, boulevard Gouin Est	Montréal	H1E6N1	514-329-4000	À but lucratif	1100	OUI	NON	OUI	OUI	OUI		Active	Certifiée
6498	Résidence des Trembles	13 030, rue Notre-Dame Est	Montréal	H1A4Y6	514-645-4226	À but lucratif	160	OUI	NON	NON	OUI	OUI		Active	En processus de certification
4391	Résidence la Seigneurie d'Anjou	7001, boulevard des Galeries d'Anjou	Montréal	H1M3V6	514-355-5595	À but lucratif	200	OUI	OUI	OUI	OUI	OUI		Active	Certifiée
4808	Résidence Lionel-Bourdon	12100, boulevard Rodolphe-Forget	Montréal	H1E7S2	514-648-9505	Org sans but lucratif	117	OUI	NON	NON	NON	OUI		Active	Certifiée
4210	Résidence Lucie Charbonneau	13965, rue De Montigny	Montréal	H1A1J7	514-498-1367	À but lucratif	3	OUI	NON	NON	OUI	NON		Active	Certifiée
690	Résidence Manon Pouliot	11230, rue Ste-Julie	Montréal-Est	H1B4V4	514-640-1551	À but lucratif	9	OUI	OUI	NON	OUI	OUI		Active	Certifiée
5038	Résidence Marie-Rose Souigny	8227, rue Souigny	Montréal	H1L6L2	514-353-2530	À but lucratif	30	OUI	OUI	NON	OUI	NON		Active	Certifiée
674	Résidence Rachel	11805, rue Sainte-Catherine Est	Montréal	H1B1V3	514-640-6184	À but lucratif	8	OUI	OUI	NON	OUI	OUI		Active	Certifiée
418	Résidence Sélect Pointe-aux-Trembles inc.	15920, rue Notre-Dame Est	Montréal	H1A1X6	514-644-1400	À but lucratif	87	OUI	OUI	OUI	OUI	OUI		Active	Certifiée
5620	Résidences Les Émeraudes MLA	8590, rue Sherbrooke Est	Montréal	H1L1B5	514-355-3511	À but lucratif	13	OUI	OUI	NON	OUI	OUI		Active	Certifiée en renouvellement



Préparé par :

Sara Mohamed Ahmed
Technicienne en Administration

Supervisé par :

Lita Béliard
Coordonnatrice
Direction Programmes-Services
Service de soutien aux réseaux