ADMINISTRATION — RÉDACTION
85, rue Georges, Ottawa
Tél: Rideau 514

4, rue Langevin, Hull
Tél: Sher. 3925

LE DROIT

SEUL QUOTIDIEN FRANÇAIS D'OTTAWA ET DE HULL

DEMAIN
Chaud, Averses Probables
MAXIMUM HIER 68
MINIMUM (NUIT) 50
A 8 H. CE MATIN 56

20e Année No 138 — OTTAWA VENDREDI 16 JUIN 1933 — Le numéro 2 sous

ENTENTE UNANIME SUR CINQ POINTS

ON CONVIENT DE LA NECESSITÉ DE LA STABILISATION

Divergence de vues sur huit autres points. Les comités se mettent à l'oeuvre.

FINIS LES DISCOURS!

La guerre à la dépression s'engage résolument. La victoire des américains au comité de la monnaie.

DES SUGGESTIONS

(Presse Associée)

LONDRES, 16. — La conférence économique mondiale reprend aujourd'hui son rude et important labeur, après s'être unanimement entendue sur cinq points. Il y a divergence sur huit autres.

Une analyse des discours prononcés montre qu'il y a apparemment accord sur ce qui suit:

1. La nécessité de la stabilisation monétaire.
2. La nécessité d'abaisser les barrières tarifaires — tarifs, quotités, restrictions des échanges.
3. Les remèdes monétaires et économiques à la crise se tiennent.
4. L'étalon-or est le meilleur.
5. Le monde en est à la croisée des chemins.

LES DIVERGENCES

Les divergences apparentes portent sur ces questions:

1. L'heure de la stabilisation, certains disant qu'elle doit se faire immédiatement, d'autres la remettent à une époque indéterminée.
2. Le relèvement du niveau des prix de gros.
3. Le programme des travaux publics.
4. La réduction de la production, telle celle des emblavures.
5. La création d'un organisme de crédit international.
6. La remonétisation de l'argent.
7. Le recours à des méthodes économiques orthodoxes pour la récupération du monde, ou des plans encore plus audacieux d'inflation.
8. Le point de savoir si les dettes inter-gouvernementales, qui ne figure pas sur l'agenda de la conférence, doivent être réglées avant que cette dernière puisse faire un travail effectif.

La conférence s'est attelée aujourd'hui à la besogne de trouver des solutions à ces problèmes.

COMITES A L'OEPVRE

Deux comités d'importance de la conférence économique internationale, celui des finances et de la monnaie et celui de l'économique et du commerce, se sont mis résolument à l'oeuvre aujourd'hui après ajournement sine die des séances plénières, qui nont duré que quatre jours.

Les représentants des 6 nations invitées aux assises ont fini de présenter leurs vues, après trois jours de discours. Un pronostiqueur prétendait qu'il faudrait pour cela trois semaines.

Les délégués semblent avoir tous convenu que la plus grande lutte mondiale jamais entreprise contre la dépression doit avoir quatre fins en vue: le relèvement général du niveau des prix de gros; la stabilisation des changes; la restauration de l'étalon monétaire international; le dégagement des canaux commerciaux du monde, tout en tenant compte des systèmes économiques nationaux.

Les deux comités susnommés ont pour tâche d'élaborer des plans pour que ces objectifs soient atteints. On rapporte aujourd'hui cependant qu'il y a virtuellement une entente de faite sur une mesure de stabilisation de la livre sterling et du dollar américain. On croit que la

(suite à la 7e page)

32 VAISSEAUX EN TROIS ANS AUX É.-UNIS

Ce programme naval est annoncé par C. Swanson, secrétaire de la Marine.

DIVERS GENRES

(Presse Associée)

WASHINGTON, 16. — Un programme naval comprenant la construction de 32 nouveaux bateaux en trois ans a été annoncée hier par Claude Swanson, secrétaire de la Marine. Le président Roosevelt a consenti, dit-il, à allouer la somme de $238.000.000 en fonds pour travaux publics dans le bill de contrôle industriel et il est désireux que les travaux soient entrepris le plus tôt possible. Au cours de la première année, on affectera un minimum de 46.000.000. En outre, les autorités déclarent que $40.000.000 sont disponibles pour la construction de 17 vaisseaux actuellement en voie de construction. Les 32 vaisseaux sont répartis comme suit: vingt destroyers, deux transports d'aéroplanes, quatre croiseurs à canons de six pouces, quatre sous-marins et deux chaloupes canonnières.

UN MISSIONNAIRE



Le R. P. JOSEPH COUTURE, S.J., missionnaire chez les indiens des rivières Albany et Patricia, vient de s'envoler en visite de "paroisse", pour une randonnée de 4.000 milles. Sa "paroisse" couvre une étendue de 70.000 milles carrés.

L'abbé D. Kerr ordonné prêtre à Alexandria

LE NOUVEAU PRETRE CHANTERA SA PREMIERE MESSE DIMANCHE.

ALEXANDRIA, Ont., 16.—M. l'abbé Donald A. Kerr a été ordonné prêtre hier par Son Excellence Mgr Félix Couturier, évêque d'Alexandria, en présence d'un grand nombre de membres du clergé et de fidèles.

Le nouveau prêtre est le fils de M. et de Mme James Kerr, de cette ville et larrière-neveu du premier évêque d'Alexandria, Mgr A. McDonell. M. l'abbé Kerr fit ses études aux écoles séparées et aux high schools de cette ville et au grand séminaire de Montréal. Il célébrera sa première grand'messe à la cathédrale St-Finnan, dimanche prochain.

D'autres lévites ont été reçus sous-diacres. Ce sont: les abbés V. Hamlin, R. Cadieux, A. Bouchard et L. Morand, du diocèse d'Ogdensburg, et F. Lefebvre, de Cornwall. Ont été tonsurés R. Rouleau et H. Ouimet.

Appropriation de $3.600.000.000

ELLE EST FAITE PAR LE CONGRES DES ETATS-UNIS

(Presse Associée)

WASHINGTON, 16— Le Congrès a approprié hier $3.600.000.000 pour le programme de reconstruction d'urgence des Etats-Unis. Le sénat a adopté le rapport de la conférence approuvé par la chambre relativement à la mesure au sujet du numéraire. L'item le plus considérable du bill est une appropriation de $3.300.000.000 pour travaux publics.

LISTE DEMAIN

Le "Droit" publiera demain la liste des diplômées de langue anglaise du Pensionnat Notre-Dame du Sacré-Coeur, rue Rideau. La cérémonie de graduation de ces cours a lieu ce soir.

UNE MISE EN GARDE CONTRE L'ÉCONOMIE

Tom Moore parle au banquet de la Fédération des Pompiers. Présentation à M. L. Pichette.

CONSEIL REELU

Portant la parole hier soir au banquet annuel de la Fédération des Pompiers d'Ontario, réunie en convention au Château-Laurier, Tom Moore, président du Congrès des Métiers et du Travail du Canada, a déclaré que l'attitude des gouvernements et de certaines industries en face de la crise économique a engendré un mal néfaste que l'on pourrait appeler "économanie". La politique d'économie", disait-il, "n'est pas un moyen de remédier au chômage."

Commentant les décisions prises par différents conseils de ville au Canada, qui ont réduit le personnel de leurs services de pompiers ou négligé de remplacer des appareils à incendie devenus trop usagés, M. Moore a critiqué ces mesures, disant qu'elles augmentaient les risques des pompiers et privaient le public de la protection auquel il a droit. La réduction du personnel des pompiers dans plusieurs villes a augmenté le nombre des chômeurs. M. Moore favorise la journée de huit heures pour les pompiers, comme moyen de distribuer le travail à un plus grand nombre.

M. David-H. Lamb, de Toronto, secrétaire-trésorier de la Fédération, occupait le fauteuil au grand banquet au Château-Laurier. Ont aussi porté la parole le maire J. J. Allen, le chef Samuel-B. Blackler, des pompiers d'Ottawa; l'échevin J.-Edward McVeigh, président du comité industriel et de publicité; M. l'abbé T. J. Deschamps et le Révérend J. E. Lindsay, sous-chefs honoraires et chapelains du service des pompiers d'Ottawa.

LE CHEF BLACKLER

Tom Moore, principal orateur du banquet, a été présenté à l'auditoire par le chef Sam Blackler. Ce dernier fit l'éloge de M. Moore et du rôle important qu'il a joué depuis de nombreuses années dans l'organisation de la classe ouvrière.

Au début de son allocution, M. Moore remercia la Fédération des Pompiers pour l'accueil cordial qui lui a été fait. Il félicite les services de pompiers de la province pour leur solide organisation. Parlant des bienfaits de l'organisation parmi la classe ouvrière, M. Moore déclare que le travail organisé a prévenu des évènements plus graves pendant la crise du chômage. Il a flagellé les meneurs d'idées révolutionnaires, déclarant que les ouvriers organisés ont su résister à ceux qui ont voulu semer parmi le peuple des idées de discorde et de révolte.

Le maire J. J. Allen souhaita une cordiale bienvenue aux délégués de l'extérieur. Il espère qu'ils apporteront un heureux souvenir de leur séjour dans la Capitale. Il déclare que les pompiers sont appelés à rendre de grands services à la société. Ils méritent pour cela tout l'encouragement possible. Ils risquent leurs vies pour leurs semblables et leur vocation est synonyme de sacrifice et dévouement.

M. l'abbé Deschamps adressa à son tour des paroles de bienvenue aux membres de la Fédération. Il insista sur la nécessité de l'union et de la coopération pour le succès de toute organisation.

(suite à la 6e page)

AVIATEURS MARRIS!



Le capitaine et Madame James A. Mollison, deux célèbres aviateurs anglais, photographiés à Croydon, pendant les derniers préparatifs de leur envolée projetée à New-York. Malheureusement, dès le départ, le "Seafarer" se fracassa l'arrière-train si complètement que l'envolée dût être remise.

GORDON NIE LES ASSERTIONS DE TASCHEREAU

Le procureur général de Québec fut mis au courant, dit M. Gordon

Taschereau dit que l'hon. Gordon ne lui a pas donné les renseignements nécessaires sur les combines.

POUR PROCEDURES

M. Gordon dit au contraire que le procureur général a reçu tous ces documents.

LETTRES ECHANGEES

On a fourni au procureur général de la province de Québec tous les documents, exhibits et renseignements nécessaires pour servir de base à une action contre les personnes responsables de la soi-disant combine de charbon en cette province. Il a aussi pleine autorité d'après la loi d'aller de l'avant et de prendre des poursuites, s'il le juge à propos. Telle est la déclaration faite hier soir par l'hon. W.-A. Gordon, ministre du Travail, après qu'on lui eut montré une dépêche de Québec citant le premier ministre Taschereau comme ayant dit que M. Gordon n'avait pas fourni les renseignements nécessaires à une poursuite. M. Gordon nia la chose et rendit publique une lettre qu'il adressa à M. Taschereau, disant que le procureur général de Québec doit, d'après la loi, déterminer quelle action il doit prendre et qu'il est libre de prendre une action pour déterminer si lui (M. Gordon) comme ministre du Travail a exprimé une opinion sur la question de savoir si un délit a été commis. Le rapport de F.-A. McGregor, régistrateur en vertu de la loi d'enquête des combines, a été envoyé au procureur général de Québec, dit M. Gordon.

Voici la substance de la lettre de M. Gordon:

Vous prendrez note que la loi d'enquête des combines contient deux catégories distinctes de clauses, l'une traitant des enquêtes préliminaires sous le contrôle du ministre et du régistrateur, et il n'est pas question ici de conséquences pénales; l'autre, notablement la section 26, rend passible de délit criminel, punisable indépendamment des clauses de la loi des enquêtes, sans autre restriction que celle du consentement du solliciteur général du Canada ou du procureur général de votre province. Le procureur général de votre province a donc le droit de prendre des procédures d'après la section 32 sur la question de savoir si moi, comme ministre, exerce quelques-uns des pouvoirs qui me sont conférés par la section 31. Comme le rapport du régistrateur et d'autres documents vous ont été envoyés, peu importe, à mon avis, en tant que les pouvoirs de votre

(suite à la 10e page)



(Presse Canadienne)

La pression est élevée sur la côte du Labrador, la baie d'Hudson et la partie sud-est du continent, et relativement basse dans les provinces de l'ouest, l'Ontario, le Québec et la Nouvelle-Ecosse. Le temps a été nuageux et frais avec averses en plusieurs parties de l'est du Canada et surtout beau et très chaud avec quelques averses dans les provinces de l'ouest. Le mercure a marqué 100 degrés dans le sud de l'Alberta et de la Saskatchewan.

PRONOSTICS

Vallée de l'Outaouais et haut du St-Laurent.— Partiellement nuageux et chaud aujourd'hui et samedi, orages électriques probables çà et là, vents modérés.

Maximum hier 68
Minimum (nuit) 50

A 8 heures ce matin:—

Dawson, 40; Aklavik, 32; Fort Simpson, 50; Fort Smith, 48; Prince Rupert, 46; Victoria, 48; Kamloops, 58; Jasper, 44; Calgary, 64; Prince Albert, 62; Churchill, 34; Winnipeg, 68; Moosonee, 38; Sault Ste-Marie, 56; London, 60; Kingston, 56; Ottawa, 56; Montréal, 52; Québec, 50; St-Jean, 54; Moncton, 49; Halifax, 64; Charlotetown, 52; Détroit, 62; New-York, 58.



Le prince Wilhelm d'Allemagne vient de contracter mariage avec Fraulein Dorothée von Salviati. Cette alliance lui ferme pour toujours l'accès à ce qui reste du "trône" d'Allemagne. Wilhelm est le fils du kronprinz et en deuxième ligne directe pour la couronne, si la monarchie était restaurée. Cette photographie du couple fut prise à sa sortie de la chapelle Schloss de l'Université de Bonn, où eut lieu le mariage.

On désire réduire la production du blé et en augmenter les prix

Une réunion à Londres des représentants des quatre grands pays exportateurs.

ETENDUE ENSEMENCEE

Les représentants de l'Australie et de l'Argentine attendent des ordres de leurs pays.

UN MEMOIRE

(Presse Canadienne)

LONDRES, 16. — Les représentants des quatre grands pays exportateurs de blé, le Canada, les Etats-Unis, l'Australie et l'Argentine, se sont réunis privément aujourd'hui

(suite à la 10e page)

Un balcon cède à Grand'Mère, P. Q.

NEUF JEUNES FILLES FONT UNE CHUTE ET SIX SE BLESSENT

GRAND'MERE, P. Q., 16— Pendant un concert de fanfare, neuf jeunes filles ont fait une chute de vingt pieds sur le sol au moment où un balcon s'effondra. Berthe Brunelle, Simonne Lamirand et Marguerite Marcotte ont été blessées assez grièvement, et Madeleine Berthiaume, Suzanne Garceau et Germaine Hamel se sont fait des contusions. Les trois autres n'ont pas été blessées.

POONA, Inde, 16. — Devi Das Gandhi, fils cadet du Mahatma, a épousé aujourd'hui Raja Copal Achariar, une bramine. Le nouveau marié a dû se soumettre à une cérémonie de purification.

HOMMAGES DU "DROIT" À S. E. Mgr BONHOMME

Une présentation faite ce matin à Son Excellence au nom du journal. Adresses et cadeau-souvenir.— Réponse de Monseigneur.

Son Excellence Mgr Joseph Bonhomme, O.M.I., vicaire apostolique élu du Basutoland, a été ce matin l'objet d'une cordiale réception de la part du journal "Le Droit", oeuvre à laquelle Son Excellence a été intimement liée pendant plusieurs anées. Des adresses ont été présentées dans lesquelles on exprima à Mgr Bonhomme de respectueuses félicitations, des souhaits de bon voyage et d'un long et fructueux apostolat. On présenta aussi à Son Excellence comme cadeau-souvenir une malle de cabine et une bourse.

M. Esdras Terrien lut l'adresse au nom du Syndicat des Oeuvres Sociales Limitée, dont il est le président. M. Charles Gautier, rédacteur en chef, en présenta une à son tour au nom du personnel du journal.

Mgr Bonhomme était accompagné du R. P. A. Béland, O.M.I., son successeur à la cure de Notre-Dame de Hull; de M. l'abbé Joseph Hé-

(suite à la 2e page)

Résultat des concours d'enseignement religieux

Le trophée de l'Association Canadienne-Française d'Education d'Ontario offert à l'école qui conserve la plus haute moyenne va, cette année, à l'école du village deLéfaivre, (couvent Immaculée Conception). Il a été mérité deux années consécutives par l'école des garçons de la paroisse St-Charles d'Ottawa.

Les deux prix de $10.00 offerts aux élèves, garçon et fille, qui, dans la province, ont conservé la plus haute note au concours sont décernés à Joseph Gratton, de l'école St-Joseph de Chelmford, qui a conservé 100 points sur 100, et à Lucienne Paquette, du couvent Immaculée Conception de Lefaivre (97 points sur 100).

Les deux prix de $5.00 offerts aux élèves, garçon et fille, qui suivent les premiers de plus près sont décernés à Hervé Desbiens, de l'école Brébeuf d'Ottawa (94 points sur 100), et à Pauline Vallée, de l'école Sacré-Coeur, de Vankleek Hill (96 points sur 100).

A tous les concurrents, aux candidats heureux en particulier, le Bureau du concours de l'Enseignement religieux est heureux d'offrir ses félicitations. Il prie les surveillants et les correcteurs de copies d'accepter l'hommage de sa plus vive reconnaissance.

Valeur des notes: excellent, de 90 à 100; très bien, de 80 à 90; bien, de 70 à 80; assez bien, de 56 à 70.

Les écoles qui ont pris part au concours et la moyenne qu'elles ont conservée:

(suite à la 7e page)

MATTERN NE DONNE PAS DE SES NOUVELLES

Il n'a pas été signalé depuis son départ de Khabarovsk, Sibérie mercredi.

LE BROUILLARD

(Presse Associée)

MOSCOU, 16— On n'avait ce matin reçu aucune nouvelle de Jimmie Mattern, depuis son départ de Khabarovsk, Sibérie, pour Nome, Alaska. On est cependant habitué à de longs délais dans les communications de l'est.

SORT IGNORE

NOME, Alaska, On ignore encore le sort de Mattern, aivateur qui a entrepris une envolée mondiale. Il en est à l'étape la plus difficile de son voyage, et, s'il s'est maintenu dans l'air, il a dû manquer de gazoline à 11 h. 30 p. m., heure solaire de l'ouest, hier soir. Aucun bateau ne l'a signalé. Il n'y avait pas apparence de fortes tempêtes sur sa route. Toutefois le brouillard enveloppait la mer de Behring hier. Le principal danger auquel aura à faire face Mattern est la formation de glace sur les ailes de son aéroplane. Il est parti de Khabarovsk à 2 h. 30 p. m., heure solaire de l'est, mercredi.

TRACES DE GAZ D'ÉCLAIRAGE DANS L'ÉGOÛT

Dans 17 analyses sur 910. L'assistance publique fonctionne bien.

LES BONS

L'ingénieur Askwith a fait rapport au Bureau des Commissaires que l'inspection des égouts a révélé dans 17 analyses, sur un total de 910, des traces de gaz d'éclairage.

La requête de M. Arthur Thivierge, 332, rue Osgoode, qui demande l'autorisation de transformer sa propriété en trois logis sans en changer la façade, a été confiée à l'ingénieur de la commission d'urbanisme.

Le Bureau recommandera au conseil la vente à J. Brossard au prix de 2500 dollars d'un terrain de 66 pieds sis à l'angle nord-est des rues Sussex et Bolton.

BON SYSTEME

La commission de secours publics a fait savoir au Bureau des Commissaires que le système actuel de faire accepter par tous les épiciers de la ville les bons de l'Assistance publique est très satisfaisant.

Le Bureau recommandera donc au conseil que ce système soit maintenu en vigueur jusqu'à la fin de l'année.

La gelée en certains endroits d'Ontario

LES REGIONS DE TILLSONBURG, DELHI ET LANGTON SONT EPROUVEES.

(Presse Canadienne)

TILLSONBURG, Ont., 16. — Des dommages dont on ne connait pas encore l'étendue ont été causés dans les régions de Tillsonburg, Delhi et Langton hier par une forte gelée. Des centaines d'acres de plants de tabac ont été affectées. De quatre à dix acres ont été affectées en certains endroits tandis qu'aucun dommage n'a été causé sur des fermes adjacentes. Les tomates, le blé-d'Inde et les patates ont été moins endommagés, mais l'étendue ensemencée en tabac sera considérablement réduite.

R. C. Landrieux mort à Québec

IL ETAIT MEMBRE DE LA COLONIE FRANÇAISE DE QUEBEC.

(Presse Canadienne)

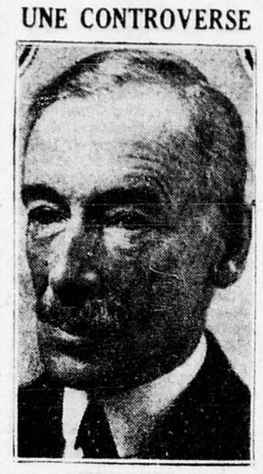
QUEBEC, 16. — L'un des principaux membres de la colonie française de Québec, Raoul-Charles Landrieux, ancien comptable en chef du ministère de la Voirie de Québec, est décédé ici à l'âge de 73 ans. Il naquit à St-Firmin, France.

DIMINUTION DU CHOMAGE

ROME, 16.—Le nombre des sans travail en Italie a diminué en mai de 25.600 sur avril, mois où le total était de 1.025.600, a annoncé hier le gouvernement.

WALLACEBURG, Ont., 16.—On cherche aujourd'hui à savoir d'où vient la nouvelle reçue ici hier soir que deux hommes de Détroit, Bryan et McColl, se sont noyés dans la rivière Ste-Claire.

UNE CONTROVERSE





Le premier ministre Taschereau, de Québec, (en haut) et le ministre du Travail fédéral, l'hon. W. A. Gordon (en bas), qui sont engagés dans une controverse au sujet de la loi des combines.

Le Dr E. H. White est décédé hier

IL ETAIT MEDECIN A L'HOPITAL ROYAL VICTORIA ET PROFESSEUR AU MCGILL.

(Presse Canadienne)

MONTREAL, 16. — Le Dr E. H. White, frère du sénateur Smeaton White, est mort ici hier après une longue maladie à l'âge de 55 ans. Le défunt était le chef de la section d'otolaryngologie à l'hôpital Royal Victoria et professeur à l'école de médecine de l'Université McGill.

Le défunt naquit le 18 août 1878, fit ses études aux high schools de Montréal et à l'Université McGill et fut gradué en médecine en 1901. Il étudia les maladies des yeux, des oreilles, du nez et de la gorge à Vienne, Fribourg et Bâle puis revint à Montréal.

Un avocat est condamné hier

CORNWALL, Ont., 16.—George-H. Davy, avocat de Iroquois, trouvé coupable de fraude, a été condamné ici hier à une période définie de 18 mois et une période indéterminée d'un an à la prison provinciale. L'avocat Davy avait forgé un chèque de 3.500 dollars et soutiré ce montant du compte de banque de Frank Johnston, cultivateur illettré du canton de Matilda.

DISPARITION DE VERIGIN

TOUTES SORTES DE RUMEURS ONT COURS.

(Presse Canadienne)

WINNIPEG, 16. — La mystérieuse disparition de Peter Verigin, chef doukhobor, a donné lieu à une foule de rumeurs dont la plupart sont niées. La police fédérale a une autre accusation à porter contre lui. Il est retourné à ses quartiers à Verigin, Sask., il est allé aux Etats-Unis pour se soustraire à la juridiction de la Saskatchewan dans une poursuite pour $1.000.000. Voilà quelques-unes des rumeurs qui ont cours.

La famine dans une province de Chine

La province de Shensi est très éprouvée et les mortalités sont nombreuses.

(Presse Associée)

SHANGHAI, 16— La famine sévit dans la province de Shensi, et les mortalités sont nombreuses. Cette région du centre de la Chine était autrefois très fertile, mais il n'est pas tombé de pluie dans Shensi depuis 1928. Des milliers de personnes sans secours perdent la vie. D'autres se livrent au pillage et deviennent même des cannibales. La faim ajoute encore aux souffrances de ces malheureux. De plus les loups sont en grand nombre.

La province de Shensi comprend environ 600 milles carrés.

Carnet Mondain

Leurs Excellences le Gouverneur Général et la Comtesse de Bessborough recevront ce soir à un dîner à la Citadelle de Québec.

• • •

Mme A. F. Lascelles, épouse du secrétaire de Son Excellence le Gouverneur Général, sera de retour d'Angleterre samedi.

• • •

Sir Campbell Stuart, de Londres, Angleterre, est arrivé à Montréal. Il visitera Ottawa dans un avenir rapproché.

• • •

Dimanche, de 4 à 7 heures, chez Mme J. A. N. Mercier, les jeunes filles de l'Aide à l'âme Souffrante donneront un thé auquel sont invitées toutes les personnes qui s'intéressent au camp des petits enfants malades.

• • •

Mademoiselle Jeanne Lefebvre, de Laprairie, est retournée après une visite chez sa tante, Madame Gratton, son oncle et sa tante, M. et Madame Henri Lefebvre, de la rue Sweetland.

• • •

MILLOTTE-DESJARDINS

Jeudi matin, le 15, à 8 heures, avait lieu à l'église Ste-Anne, le mariage de Mademoiselle Irène Milotte, fille de feu M. et Mme Edouard Milotte, avec M. Gérard-Arthur Desjardins, fils de l'échevin A. W. Desjardins et de Mme Desjardins. La bénédiction nuptiale leur fut donnée par M. le Chanoine J.-A. Myrand. L'église était ornée de palmes, de fougères et de fleurs.

M. l'échevin A. W. Desjardins servait de témoin à son fils. La mariée était accompagnée de son frère, M. Sylvio Milotte.

La mariée portait une robe de satin blanc et dentelle, modèle Molyneux, des souliers et un chapeau blancs. Son bouquet était de lis et de muguets.

La chorale de Ste-Anne, sous la direction de M. P. Dufault, fit les frais du chant. M. Paul Larose touchait l'orgue. Le "Noel du mariage" a été rendu par M. Victor Nolet.

Après la cérémonie, une réception eut lieu à la résidence de Mlle Rosa Milotte, soeur de la mariée.

Les nouveaux époux partirent ensuite en automobile pour un voyage dans la Gaspérie et au Nouveau-Brunswick. Pour voyager, la mariée portait un costume bleu français, garni d'écureuil, un chapeau et des souliers gris. A leur retour, ils éliront domicile à 75 1-2 Charlotte.

On convient de la nécessité...

(Suite de la 1re)

Grande-Bretagne et les Etats-Unis ont convenu d'établir aux environs de $1 à $4.05 le rapport entre leurs monnaies respectives.

Le premier ministre R. B. Bennett a promis de maintenir la valeur du dollar canadien sur une base stable lorsque les deux pays précédents en seraient venues à une stabilisation monétaire effective.

Les délégués sont enchantés de la rapidité avec laquelle ont été remplies les formalités préliminaires de la conférence et de la façon diligente et facile avec laquelle l'Angleterre et les Etats-Unis se sont entendus sur la dette de guerre.

VICTOIRE POUR EUX

Les Américains regardent comme une victoire pour eux le choix de James M. Cox comme président du comité monétaire. La nomination a été rendue possible, dit-on, par le consentement des Etats-Unis à la stabilisation du dollar, pour la durée de la conférence au moins.

M. Cox s'efforcera de diriger son comité de façon à lui faire trouver et adopter des moyens de rétablir la stabilité du change international.

La présidence du comité des choses économiques a été attribuée au premier ministre Henrick Colijn, de Hollande. Ce comité cherchera à élaborer un plan destiné à remettre en branle le commerce mondial maintenant en stagnation.

En même temps, la conférence mondiale du blé s'efforce de trouver une solution au problème du relèvement du prix de cette céréale de par le monde, en recueillant les opinions des quatre principales nations productrices: le Canada, les Etats-Unis, l'Australie et l'Argentine. Apparemment, les quatre marchent la main dans la main.

Le discours prononcé hier devant la conférence par le premier ministre R.B. Bennett ne laisse aucun doute dans les esprits des observateurs que le Canada et les Etats-Unis favorisent une diminution des emblavures, afin de permettre au monde d'absorber l'énorme surplus de blé qui déprime le marché. M. Bennett a aussi suggéré aux nations consommatrices d'accroitre le plus possible leurs achats. Il a accueilli avec satisfaction la déclaration antérieure du chancelier Nevile Chamberlain comme quoi la Grande-Bretagne, à titre de la plus grande consommatrice de blé dans le monde, prise individuellement, coopérerait à tout projet viable destiné à établir le prix de ce produit à un niveau raisonnable.

L'Argentine et l'Australie s'opposeraient à une diminution des emblavures, mais on apprend de bonne source que les délégués australiens ont demandé à Canberra de nouvelles instructions et que les délégués argentins inclinent de plus en plus vers les vues des Canadiens et des Américains.

A la séance d'hier de la conférence, plusieurs autres nations se sont engagées par leurs représentants à observer la trêve tarifaire proposée pour le temps de ces grandes assises.

COMITES DE REGIE

Les deux grands comités de la conférence économique mondiale, ceux des finances et de l'économique, ont abordé l'étude préliminaire des questions au programme de ces grandes assises internationales. Des comités de régie ont été formés.

La conférence elle-même marque le pas pour le moment, pour jusqu'à la fin de la semaine probablement, alors que l'on croit pouvoir connaître le dernier mot de l'attitude de Washington sur la stabilisation monétaire.

Les pays à étalon-or, dit-on dans les milieux français, entendent ne rien faire tant qu'on n'aura pas reçu des Etats-Unis l'approbation du projet de stabilisation. Ils sont fort désappointés de la déclaration de William Woodin, secrétaire du Trésor américain, que son gouvernement n'avait accueilli aucune des propositions de stabilisation monétaire soumises par des experts financiers de la Grande-Bretagne, de la France et des Etats-Unis. Les Français laissent entendre qu'ils croyaient la question réglée par leur consentement à accorder la présidence du comité monétaire à James M. Cox, "commandant en second" de la délégation américaine à la conférence. Il avait été rapporté que l'on en était presque rendu au point d'accepter une stabilisation du dollar américain sur une base de $4.04 à $4.07 avec la livre sterling. (Dans une déclaration officielle à Washington, M. Woodin a dit que les discussions faites à Londres n'étaient que consultatives).

QUESTION MONETAIRE

Après l'exposition des vues des diverses nations représentées devant la conférence, celle-ci s'est principalement intéressée à la question monétaire. Le premier ministre Ramsay MacDonald, président de la conférence, occupait un siège près de M. Cox pour l'ouverture des délibérations.

M. Cox, qui avait déclaré hier, après avoir été élu à la présidence du comité monétaire, qu'il avait toujours favorisé une saine politique de la monnaie, a dit que la première préoccupation de son comité serait de justifier une politique de la conférence en la matière. Tous conviennent, dit-il, qu'il existe un désordre général, dont le remède sera nécessairement sans précédent dans l'histoire. Il a demandé de faire preuve de patience et de compréhension des difficultés nationales. Il a terminé son bref discours par ces paroles: "Messieurs, mettons-nous maintenant à l'oeuvre."

La premire besogne consiste à former le comité des comités, composé de représentants du comité monétaire et de représentants du Royaume-Uni, de l'Allemagne, de la Finlande et de la Tchécoslovaquie. Il y aura rapport du comité lundi.

M. Cox a alors fait savoir que plusieurs gouvernements désiraient soumettre des plans de récupération monétaire. Il a suggéré de les remettre le plus tôt possible au secrétaire afin que celui-ci les fasse imprimer.

DES SUGGESTIONS

Le délégué suédois a demandé que le discours de Neville Chamberlain, chancelier de l'Echiquier, prononcé en séance plénière de la conférence, serve de base aux discussions du comité monétaire. Le ministre Guido Jung, d'Italie, a suggéré que les comités monétaire et économique poursuivent leur besogne aussi indépendamment que possible l'un de l'autre. "Autrement, dit-il, on n'en finira jamais."

Neville Chamberlain a exprimé que les problèmes économiques et monétaires doivent être étudiées simultanément et tout de suite. Il a prôné une politique d'argent abondant et bon marché, thèse qu'appuyent le Canada et les Etats-Unis. Il a aussi insisté sur les points suivants: la stabilisation des changes, le règlement des réparations et dettes de guerre, la réduction des tarifs et la mise en activité des crédits. Le premier ministre Bennett a approuvé ces suggestions.

Le comité s'ajourna ensuite jusqu'à demain.

Le premier ministre Colija a déclaré qu'il se proposait d'élaborer en une fois le programme du comité et d'en faire la distribution pour étude vers la fin de la semaine, en vue de la réunion lundi du comité économique. Ce programme se rapporte:

1o aux politiques commerciales, y compris des mesures relatives au change étranger pour les importations et la suppression générale des entraves, telles les quotités, etc.

2o au tarif et traités politiques, y compris des mesures autres que les droits de douanes et les entraves ayant de l'influence sur le commerce international;

3o à la coordination dans le domaine de la production et des marchés, y compris le blé.

4o aux travaux publics.

Le premier ministre Colija a adopté la politique généralement exprimée d'accélérer les délibérations. Il a demandé qu'il n'y ait pas de discours sur les choses d'intérêt général et que ceux donnés sur les autres matières se limitent à 10 minutes. Il a conseillé aux membres de son comité de prendre bien garde de faire un mélange des diverses questions. Les politiques du tarif et de la monnaie sont étroitement liées, dit-il, et il faut débuter en présumant que le comité monétaire a trouvé la solution à la stabilisation de la monnaie. Chaque comité doit poursuivre sa besogne en présumant que l'autre a réussi dans la sienne.

Maxime Litvinoff, commissaire des affaires étrangères de la Russie soviétique, a demandé comment les diverses questions pouvaient être réparties entre les comités et M. Colija a répondu que cela pourrait être laissé à la discrétion du président. Il a fait la même réponse à l'honorable Walter Runciman, président du Board of Trade britannique, qui avait suggéré la formation d'un comité spécial pour étudier la question des subsides d'Etat à la navigation, etc., chose que les Britanniques veulent abolir.

Le président, dont la personnalité domine toute la conférence, a invité à lui soumettre aujourd'hui toutes les suggestions possibles afin qu'il puisse dresser son agenda, tâche qu'il espère terminer demain.

Le comité économique s'est alors ajourné jusqu'à lundi.



Le Carnet du Cinéma

Les Films Edouard Garand ont remporté un immense succès au Français, pendant la saison du printemps qui vient de se terminer en beauté, avec "La belle Marinière".

Pendant la saison chaude, le Laurier et le Français ne donnent que deux programmes par semaine.

Le Français espacera les vues françaises, pendant les vacances. Ses nombreux clients des soirs français s'attendent à une reprise régulière en septembre.

Films de langue française recommandés par "Choisir" et pouvant être joués sur nos scènes: Amitié, Don Quichotte, Perdus en Mer, Maurin des Maures, La Chanson d'une nuit, Silence ... on tourne, Les Dénénageurs.

Les Lyrics!... ces chansons braillées, que nous voudrions chassées de la scène française, reçoivent cette râclée d'un correspondant de "Choisir": "Les paroles des chansons (lesquelles arrivent comme des cheveux sur la soupe) sont, selon une douce habitude contractée par les films parlants, parfaitement idiotes. J'aimerais savoir pourquoi, même dans les films les plus spirituels comme dialogue, infailliblement, quand on arrive aux "lyrics", on tombe dans la platitude, la bêtise, et même souvent la grossièreté la plus désolante? Est-ce la conséquence d'un voeu?" C'est tapé!

Que nos importateurs ne nous donnent que du bon film français, et le film américain sera vite remplacé chez les clients de langue française.

V. B.

QUELS FILMS CHOISIR ?

L'appréciation morale que nous donnons des films désignés ci-dessous est faite par la Centrale Catholique de Paris et par l'International Federation of Catholic Alumnae of Brooklyn, E.-U.

A Bedtime Story (Convenable).
Murder in the Zoo (Convenable).
Hell Below (Convenable).
World Gone Mad (Adultes).
Tiger Shark (Non classé).
Flaming Guns (Convenable).
Sporting Chance (Convenable).
Sin's Pay Day (Convenable).
Lucky Dog (Bon).
Broadway Folly (Non classé).
Cheyenne Kid (Convenable).
Night Mayor (Adultes).
Topaze (Adultes).
Midnight Patrol (Convenable).
Trailing the Killer (Con.)
Ladies They Talk About (Adul.)
Those Who Love (Non classé).
Mr. Robinson Crusoe (Con.)
Private Lives (Adultes).

N.B.—Les autres films représentés cette semaine ne sont pas classés à nos sources d'information.

HOMMAGES DU "DROIT"...

(Suite de la 1re page)

bert, de M. Esdras Terrien, de M. Amédée Buteau, directeur du Syndicat, et de M. Edmond Cloutier, gérant général du "Droit". La présentation eut lieu dans le "cénacle" des nouvellistes. Tout le personnel du journal y assistait.

LA REPONSE

Visiblement ému par les hommages qui lui étaient rendus par cette oeuvre qui lui est chère, Mgr Bonhomme répondit à peu près dans ces termes:

"Je vous remercie du fond du coeur pour ces hommages et cette sympathie que vous me communiquez aujourd'hui d'une façon si touchante. Je ne considère pas ma nomination au poste de vicaire apostolique comme un honneur, mais plutôt comme une tâche ardue. De graves problèmes m'attendent dans mes futures missions. Au Basutoland, la famine règne partout. On m'apprend que lorsque j'y arriverai à l'automne ce pays éloigné sera au comble de la misère.

"Je vous remercie sincèrement pour ce joli cadeau. Ce sera pour moi un précieux souvenir. Dans mes missions, je penserai au Canada, je penserai au "Droit". C'est une oeuvre qui m'est très chère. Je me souviens encore des difficultés qu'avaient éprouvées le journal lors de la grève à ses ateliers et des sacrifices que l'on avait dû faire alors pour assurer la survivance du journal. Les Oblats de Hull continueront, j'en suis certain, à s'intéresser à votre oeuvre. La bonne presse, c'est l'oeuvre par excellence.

"C'est grâce au Droit" si nous avons pu établir un journal bimensuel dans nos missions du Basutoland. Les frères Oblats qui publient ce journal ont pris leur expérience dans les ateliers du "Droit". Votre journal a rendu de précieux services à la Société. J'y ai moi-même pris des leçons qui me serviront là-bas".

Avant son départ, Son Excellence donna une chaude poignée de main aux assistants.

LES ADRESSES

Dans son adresse à Mgr Bonhomme, M. Esdras Terrien s'exprima dans ces termes:

"A Son Exc. Mgr J. Bonhomme,
"Evêque de Tulana,
Vicaire Apostolique du Basutoland
"Monseigneur,

"La grande famille du "Droit" est heureuse aujourd'hui de vous recevoir au milieu d'elle. Elle s'est réjouie et a remercié Dieu de votre nomination, alors que le rédacteur vous adressait dans notre journal nos félicitations et nos hommages.

"Ce matin, elle voit dans notre édifice le nouvel élu, orné de son titre épiscopal et elle sent déjà la main bénissante s'élever sur elle. Permettez, Monseigneur, que je vous salue au nom de tous les employés de cette maison, que je vous offre l'hospitalité de nos bureaux, tout en vous présentant les hommages et les voeux de tout notre personnel.

"Vous n'êtes pas un étranger au "Droit". Vous y avez fait plus que des visites passagères. Premier aumônier des syndicats catholiques de la région, votre vie a été intimement mêlée à celle de notre journal. Tout en formant ces ouvriers catholiques, les instruisant et les dirigeant d'une main paternelle et ferme, vous faisiez bénéficier le journal de vos conseils éclairés et du fruit de nos ouvriers groupés. En vous dépensant pour nos employés, vous travailliez pour le journal catholique. Et depuis que vous étiez curé à Notre-Dame de Hull, Le Droit, n'a-t-il pas été l'objet de votre sollicitude? Si les rédacteurs peuvent témoigner de vos conseils précieux, les directeurs ont maintes fois pu apprecier votre générosité. Du reste, vous ne foulez pas ici un sol étranger, et le travail qu'y ont accompli les membres de votre communauté est si considérable, qu'on a l'illusion de fréquenter une maison oblate.

"Nous avons plusieurs raisons de nous réjouir des honneurs qui vous échoient, comme de regretter votre départ pour un pays éloigné. Mais comme dans toute famille catholique où les membres sont joyeux et fiers de voir un des leurs monter dans la hiérarchie sacerdotale, ainsi la famille du Droit donne libre cours à sa joie, en voyant l'un de ses patrons et bienfaiteurs appelé à la plénitude du sacerdoce.

"Monseigneur, laissez-nous, pour un instant, entrer dans la grande famille des Oblats de Marie-Immaculée, vous unir à ses membres et vous dire simplement mais avec affection, les sentiments fraternels qui nous animent ce matin, à votre première visite d'évêque-élu à votre journal. Nous escomptons de votre condescendance tous les fruits d'une première bénédiction.

"Une fois arrivé sous le beau ciel d'Afrique, au milieu de cos ouailles bronzées, lorsque vos regards se tourneront instinctivement vers la terre canadienne, au nombre des souvenirs que vous entretiendrez pour vos parents et amis, gardez-en un pour ceux qui, dans la vallée outaouaise, font des sacrifices pour la défense de la vérité catholique et ne craignent pas d'ajouter cet apostolat aux autres "gesta Dei per Franços". Si votre coeur trouve alors dans ces souvenirs un peu d'attendrissement, de notre part, nous y trouverons ce réconfort mystérieux qqe donne toujours la pensée comme la benédiction de l'homme de Dieu".

LE PERSONNEL

M. Charles Gautier présenta dans les termes suivants les hommages du personnel du journal:

"Excellence,

"Vous me voyez tout confus de l'honneur qui m'est fait de vous présenter la bienvenue dans cette maison que vous avez si souvent visitée dans le passé, au progrès de laquelle vous vous êtes toujours si vivement intéressé et dont les employés ont plusieurs raisons de vous être profondément attachés.

"Quand vous étiez—il y a de cela plus de dix ans—aumônier des syndicats catholiques et nationaux, vous vous êtes occupé, avec un zèle que nous ne pouvons nous rappeler sans émotion, de nos intérêts spirituels et temporels. Si les organisations professionnelles que vous aviez alors fondées et stimulées ont été, depuis, passablement ébranlées—pour des raisons qu'il ne m'appartient pas ici d'énumérer et encore moins de discuter—nous n'en avons pas moins gardé de nos relations prolongées avec vous une notion exacte des droits et des devoirs de l'ouvrier, des prérogatives du patron, et des moyens qui doivent être pris pour entretenir entre les deux l'harmonie et la coopération, surtout lorsque l'un et l'autre sont chrétiens.

"Lorsqu'ensuite vous avez été appelé aux fonctions de supérieur et de curé, vous avez continué de vous intéresser à notre oeuvre et à nos travaux; vous nous avez toujours soutenus dans les campagnes d'idées que nous devions entreprendre. D'ailleurs, les RR. PP. Oblats de Hull ont toujours maintenu des relations plus que cordiales avec le "Droit" et son personnel, et nous avons raison de croire qu'avec l'avènement du nouveau supérieur et curé, que je salue ici en la personne du R. P. Béland — que nous connaissons depuis longtemps et que nous avons appris à estimer au cours des dix années au moins qu'il fait du ministère paroissial dans Notre-Dame — nous avons raison de croire, dis-je, que ces relations seront aussi étroites et aussi agréables que dans le passé.

"Vous-même, Excellence, vous continuerez, nous en sommes sûrs, de penser à nous, de nous lire, de prier pour nous, de nous bénir. Vous ne nous oublierez pas et nous aussi nous suivrons avec fierté vos accomplissements dans la grande carrière apostolique que le Souverain Pontife vous confie. Quelle qu'ait été votre stupéfaction lorsque vous avez appris votre nomination à la tête du vicariat apostolique du Basutoland, nous ne voulons nous rappeler qu'une chose: c'est que vos oeuvres passées et vos qualités personnelles vous ont désigné à l'attention du Saint-Siège et que vous travaillerez là-bas au salut des âmes avec le même zèle et le même enthousiasme dont vous avez fait preuve ici dans vos diverses attributions.

"Nous sommes heureux de vous avoir quelques minutes tvec nous, ce matin, pour vous dire toute la joie et toute la fierté que nous ressentons de votre élévation à l'épiscopat, pour vous présenter quelques gages de notre estime et de notre dévotion envers votre personne et aussi pour marquer d'une manière concrète notre attachement à ces missions lointaines dont le Souverain Pontife a dit que nul catholique n'avait le droit de se désintéresser.

"L'un de ces gages, une malle de cabine, est long et épais, comme les journaux qui recherchent la quantité plus que la qualité; il est encombrant, un peu comme les journalistes, mais, comme eux, il est commode et presque indispensable.

"Quelque modestes que soient ces souvenirs, nous sommes assurés que vous y verrez la preuve de notre bonne volonté, de notre amitié et de notre dévouement. Nous vous prions de les accepter et, en même temps qu'eux, nos respectueuses félicitations, nos souhaits d'un bon voyage, d'un long et fructueux apostolat."

Nerveuse, Faible, Mal au Dos

Retire de bons effets du Composé Végétal de Lydia E. Pinkham



"Le Composé Végétal de Lydia E. Pinkham m'a fait un bien immense. J'étais nerveuse et mon dos me faisait souffrir. J'ai quarante-huit ans. Une amie me parla de votre remède et j'en ai pris un certain nombre de bouteilles avec de bons résultats." —Mme J. Sponnel, Casier 377, Leduc Alberta.

D'après les rapports, 98 femmes sur 100 disent en avoir retiré de grands bienfaits. Donnez-lui une chance, vous aussi. Il redonne l'appétit—calme les nerfs agités . . . donne plus de vigueur et d'énergie . . . fait mieux endurer les périodes douloureuses.

Tirage samedi au Carnaval Kiwanis

La foule qui fréquente le carnaval Kiwanis, au Carré Cartier, continue à être très considérable. Aussi, les organisateurs sont très satisfaits du succès remporté jusqu'ici. Samedi soir sera le clou du Carnaval. On y fera le tirage des magnifiques prix offerts par le Club. Le maire J. J. Allen présidera à la fin du tirage. Un Ford V-8 sédan, un voyage en Europe, un voyage à l'exposition mondiale de Chicago, un radio Philco et un poêle électrique, sont les principaux prix du tirage.

Nul doute que l'assistance sera très considérable samedi soir et que la vente des billets sera stimulée par l'approche du tirage. Samedi après-midi, les enfants seront admis à prix réduits aux différentes attractions du Carnaval.

LA COMMUNION SOLENNELLE A LA BASILIQUE

ELLE EUT LIEU HIER. — MESSE DE COMMUNION CELEBREE PAR LE CHANOINE O. LALONDE, CURE.

Hier, cent quarante sept enfants du troisième cours, 2e année, de la paroisse Notre-Dame, ont fait leur communion solennelle.

Un sérieux examen de catéchisme avait précédé cette fête. Une retraite de trois jours, prechée par l'abbé Joseph Hébert, avait préparé les âmes.

Hier matin, à 7 h. 30, avant la messe de communion célébrée par M. le Curé, les enfants ont renouvelé leurs promesses du baptêmes en présence de M. le Curé.

Dans l'après-midi à 3 heures, ont eu lieu les cérémonies de la consécration à la Ste Vierge, des promesses de tempérance, du salut et de la bénédiction du T. S. Sacrement, pendant lequel a été lu la consécration au Sacré-Coeur de Jésus, par Fleur-Ange Tessier, le tout présidé par M. l'abbé Joseph Hébert.

Les cérémonies se sont déroulées dans la chapelle de la Congrégation des Hommes, rue Murray.

Commerçants, marchands, pourquoi ne pas utiliser notre CARTE D'AFFAIRES ?

Prescriptions promptement remplies à la Pharmacie B.-G. **Téléphone: Q. 551** Service de messager pour toutes les parties de la ville. BRYSON-GRAHAM DRUG CO. LTD

BRYSON-GRAHAM'S

Pour prendre des **Repas Savoureux** Allez au Restaurant Nouveau Coin B.-G. Ouvert de 8 a.m à 12 p.m. BRYSON-GRAHAM DRUG CO., LTD

AUBAINES D'ÉTÉ SAMEDI

Habits de Lustre de Bureaux pour Hommes

Bien confectionnés de lustre gris mercerisé de haut ton. Grandeurs, 36 à 46. Spécial **$2.25**

Habits de Pharmaciens

Faits de coutil fin de bonne qualité, d'une attrayante teinte fawn. Grandeurs, 36 à 46. Spécial **$2.50**

B.-G.—Rez-de-Chaussée.



Sacoches Blanches Lavables pour Dames

Chics sacoches blanches lavables, dans un assortiment de ravissants styles sous-le-bras et blagues. Toutes sont joliment garnies à l'intérieur et plusieurs ont des garnitures décoratives. Spécial, chacune **$1**

B.-G.—Rez-de-Chaussée.

Nouvelles Blouses Sportives pour Dames

Faites de cotonnades rayées ou quadrillées, qualité de choix, en diverses teintes. Plusieurs nouveaux styles avenants pour sports et rue. Au prix spécial, de chacune **$1.50**

B.-G.—Rez-de-Chaussée.

Châles Blancs pour Bébés

Châles de fantaisie en tricot de soie-et-laine et pure soie, blancs, grandeurs petites et grandes—quelques-uns avec larges bordures.

Prix $1.69 à $5.95

B.-G.—Deuxième Etage.

Chics Complets d'Eté de 3 Morc. pour Hommes

En vente, samedi, **$10.49**



Attrayants complets d'été, modèles à deux boutons, avec poches plaquées ou à rabats. Idéaux pour sports. Joliment confectionnés de flanelle tout laine et de tweed de bonne qualité—teintes pâles et moyennes. Bien doublés de satin ou célanèse. Fawn, gris et brun. Grandeurs, 34 à 44 dans le groupe mais pas en chaque genre. Samedi, chacun, $10.49.

Bryson-Graham—Rez-de-Chaussée.

1,000 paires de Bas d'Eté pour Hommes



2 paires pour $1

Marques Holeproof, Mercury et Monarch. Bonnes qualité en soie, soie-et-laine, rayon-et-laine et cachemire pure laine. Dans un assortiment de fascinantes dispositions ou à baguettes de fantaisie. Pointures, 10 à 11½. Spécial, samedi, 2 paires pour $1.

Bryson-Graham—Rez-de-Chaussée.



Costumes de Bain de Laine

de Haute Qualité, pour Dames
Chics Styles en Marques Réputées

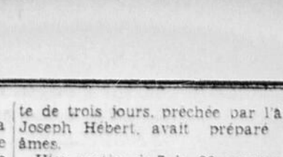
$3.95

Attrayants styles comprenant les nouveaux effets sans dos et de fascinantes combinaisons de couleurs. Tricot léger, moyen et épais dans les marques Klingtite, Hollywood et Wave Crest. Tous des costumes de bain d'un ajustement parfait, durables. Grandeurs, 34 à 44. Spécial, $3.95.

Costumes de Bain de Laine pour Garçons et Fillettes

Seulement 200 costumes de bain tout laine, de bonne qualité, avec jupe et dos suntan ou speed. Verts, rouges, marine, Saxe et noirs. Grandeurs pour les âges de 2 à 16 ans. Spécial, samedi, le costume **$1**

Bryson-Graham—Rez-de-Chaussée.



Oxfords Sportifs pour Hommes

$3.95

Un bel assortiment de chics oxfords sportifs, juste l'article pour les sorties d'été. Semelles et talons de cuir ou de caoutchouc se présentant dans les teintes de noir avec blanc, brun avec fawn et brun avec blanc. Pointures, 5½ à 11. La paire, $3.95.

B.-G.—Rez-de-Chaussée.



Souliers Maillés pour Dames

Frais, confortables et Chics pour l'Eté.

$2.95

Souliers maillés blancs et de couleur naturelle, en chics styles à lanière et oxfords avec talons cubains. Frais et confortables pour l'été. Ajustement combinaison. Largeur, A à C. Pointures, 3 à 8. La paire, $2.95.

B.-G.—Rez-de-Chaussée.

Tabliers Hoover pour Dames

Attrayants tabliers style Hoover, faits de broadcloth de coton de qualité. Blancs avec pois rouges, verts ou bleus. Grandeurs, petites, moyennes et grandes. Chacun **$1.50**

B.-G.—Deuxième Etage.

Bouffantes et Pantalons de Rayon de Haute Qualité pour Dames

50c

Bouffantes et pantalons de rayon, bien faits, de bonne qualité, dans les teintes de brindille, chair et blanc. Grandeurs, petites, moyennes et grandes. Chacun, 50c.

B.-G.—Deuxième Etage.



ROBES D'ÉTÉ pour Dames

Un choix presque illimité, à

$4.95 et $6.95

Confectionnées de nouveau crêpe sable, crêpe cascade et soies imprimées. Nouveaux styles d'une seule pièce, avec manches courtes tailleurs ou capes, et encolures nouveautés. Grandeurs, 14 à 20 et 36 à 44.

Chics Costumes de Toile Naturelle pour Dames

$7.95

Ravissants costumes confectionnés de toile de couleur naturelle. Avec poches plaquées et quelques-uns avec encolures écharpes. Pointures, 14, 16, 18 et 20.

Bryson-Graham—Deuxième Etage.

Vente de Bas Chiffon Dentelle et Maillés pour Dames

Samedi, la paire,

69c

Voyez l'étalage dans la vitrine

Voyez les nouveaux bas de chiffon dentelle et maillés. Ils sont idéaux pour l'été et se présentent dans les plus nouvelles teintes comprenant les nuances de Sandee, Rosador, Promenade, Sungleam, Deausan et Mode. Toutes les pointures 8½ à 10½. Nous remplissons les commandes par téléphone—Queen 7100

B.-G.—Rez-de-Chaussée.



Chics Chapeaux d'Eté



En vente, samedi, **98c**

Confectionnés de tissu crêpés, pailles et soutaches de fantaisie—blancs et dans un beau choix de ravissantes teintes estivales. Chics turbans en les plus nouvelles conceptions, modèles à passes pour la toilette et styles avenants pour sports. Samedi, à 9 heures a.m., précises, chacun, 98c.

SAMEDI, LE DERNIER JOUR DE LA DEMONSTRATION "NEMO-FLEX"

Bryson-Graham Limitée

Rues Sparks et O'Connor Téléphone: Q. 7100

SAMEDI LE DERNIER JOUR DE LA DEMONSTRATION "NEMO-FLEX"

Le Droit

"L'Avenir est à ceux qui luttent"

Journal indépendant en politique et totalement dévoué aux intérêts de l'Eglise et de la Patrie.

Fondé le 27 mars 1913
Publié par le Syndicat d'Oeuvres Sociales (Ltée)
SIEGE SOCIAL: 98, RUE GEORGES

Services télégraphiques:
PRESSE ASSOCIEE ET
PRESSE CANADIENNE

Correspondants dans les principales villes et les campagnes.

Membre de l'Audit Bureau of Circulation et de l'Association Canadienne des Quotidiens.

ABONNEMENTS
Quotidien
Canada ..... $5.00 Etats-Unis ..... $ 7.00
Ottawa, par poste, $6.00 Union Postale..... 10.00
Hebdomadaire
Canada ..... $1.50 Etats-Unis et Union Postale ... $2.50

VENDREDI, 16 JUIN 1933

Le discours de M. Bennett à Londres

L'analyse de la thèse du premier ministre. — Six points principaux. — L'éloge du Canada et la réplique au représentant de la Russie. — Le travail réel au sein des commissions et sous-commissions.

Il est difficile de porter un jugement définitif sur le discours que le premier ministre du Canada a prononcé hier à la conférence économique de Londres. Bien que les agences nous en aient servi de larges tranches, il manque ici et là, entre les principales idées qui constituent la trame essentielle de son exposé, les jalons qui permettraient d'en faire une analyse complète. M. Bennett a l'habitude, lorsqu'il parle de questions financières et monétaires, d'émettre des idées claires, tranchées, catégoriques. Or, le discours que nous avons sous les yeux n'est ni très clair ni catégorique. A moins qu'il ait voulu comme il est d'usage dans les débats préliminaires à des conférences de cette nature, se contenter de formules assez larges pour contenir l'opinion d'un peu tout le monde.

Toutefois, nous pouvons extraire des bribes de son discours, tel qu'il nous a été transmis, six pensées maîtresses:

1o—Le Canada approuve entièrement une trêve tarifaire pour la durée de la conférence. M. Bennett a ajouté que le monde ne se contenterait pas d'une trêve qui ne vaudrait que pour le temps des délibérations. Il sera nécessaire de prendre des moyens pour mettre fin aux conditions existantes — c'est-à-dire à la guerre des tarifs douaniers.

2o—Il faut procéder immédiatement au relèvement général des prix de gros. Ce relèvement est peut-être la plus grande difficulté, mais il a l'avantage d'être la conséquence inévitable de toutes les mesures prises pour libérer le commerce mondial des entraves existantes.

3o—Les deux principaux pays financiers du monde: l'Angleterre et les Etats-Unis, devraient le plus tôt possible stabiliser leurs taux d'échange. Le Canada s'efforcera ensuite de maintenir à Londres et à New-York la valeur de son dollar.

4o—La stabilisation des monnaies anglaise et américaine ne sera qu'un premier pas vers la restauration d'un étalon monétaire international. Lorsque ce but sera atteint, le crédit universel sera plus facile, etc.

5o—En même temps que l'on s'efforcera de mettre ordre dans le domaine financier et monétaire, il s'agira de résoudre le problème de la production et de la distribution. Ainsi le Canada est intéressé à la production du blé. Pour écouler le surplus actuel, nul autre moyen ne s'offre à la pensée que la réduction, au moins temporaire, des emblavures et l'augmentation de la demande des pays importateurs.

6o—A moins que la conférence ne donne lieu à ce renouveau économique dont le monde a vivement besoin et au rétablissement des contacts internationaux, le monde restera divisé en groupements isolés qui baseront leur politique sur des régimes économiques artificiels et régionaux.

Pour compléter cette thèse, il faudrait peut-être mentionner l'éloge que M. Bennett a fait du Canada et du rang qu'il a conquis parmi les grandes nations commerciales du monde ainsi que la réponse donnée au représentant de la Russie: il a interprété l'accusation portée par Maxime Litvinoff contre le régime capitaliste, comme un défi au reste du monde.

Bref, M. Bennett a demandé la stabilisation des tarifs et de la monnaie et annoncé ce que le Canada attendait de la Conférence et ce qu'il était prêt à accomplir pour en assurer le succès. Comme nous le disions au début, pour porter un jugement sûr sur ce premier exposé de la thèse du Canada, il nous faudra en attendre le texte complet. D'ailleurs, ce discours, comme tous ceux qui furent prononcés par les représentants des différents pays depuis le début de la conférence, est bourré de termes techniques et abstraits, difficilement transposables dans la réalité.

Les délégués accompliront du travail vraiment efficace dans les commissions et sous-commissions qui seront organisées incessamment. Nous verrons alors ce que, sans illusion et sans enthousiasme, nous pouvons attendre de la plus imposante conférence internationale de tous les temps.

Léopold RICHER.

L'égoïsme pas plus que la haine n'ont jamais rien fondé sur terre. L'égoïsme et la haine sont des puissances de destruction. L'amour seul est une source de fécondité.

R. P. GOULET, S. J.

BILLET

SALADES

La plupart des jeunes mariés, nous confie un hôtelier, adorent les retraites fermées.

* * *

La police devrait songer que les petits jeunes gens qui pratiquent le nudisme sur nos plages d'Ottawa sont tout prêts pour recevoir le fouet.

* * *

Quand les journaux annoncent que deux politiciens s'embrassent en public, croyez qu'ils se sont donné des coups de griffes, la veille.

* * *

S'il n'existait pas des armées d'égoïstes pour les exploiter, à quoi serviraient les bons coeurs?

* * *

Mon concert préféré, disait dernièrement une de nos reines de salon, c'est celui que donne M. String Quartet.

* * *

A la représentation de l'"Aiglon", un monsieur en habit s'est aperçu avant la chute du rideau que "ça parlait en vers, ce monde-là".

* * *

Quatre officiers et deux marchands de Raguse sont accusés de haute trahison. Parce qu'ils habitaient Raguse, fallait-il qu'ils ragusassent?

* * *

Les membres de la Conférence résoudront aujourd'hui le problème suivant: Comment un pays peut-il être pauvre quand il y a tant d'argent aux banques?

* * *

Ce qui ne se dira pas à la Conférence: La France a été le sauveteur des finances anglaises et américaines.

* * *

C'est grâce à un annonceur nasillard si le poste CKAC nous fait entendre si souvent "La tirade des Nez".

* * *

Question gratuite pour le prochain baccalauréat: Appliquez la loi de Newton sur la chute des corps, et donnez le cosinus alpha du cerveau parallélipipédique d'un député en train de voter contre la motion Boulanger.

* * *

Autre question pour rhétoriciens: Prouvez, à l'aide de citations des comédies de Plaute et d'Aristophane, en y joignant quelques passages des "Commères de Windsor" par l'écolier français Shakespeare, que la Conférence actuelle fera faire son vrai travail par une suivante.

* * *

Pensée d'un chômeur: Ce qu'il faut de "bidous" pour élever des chevaux-vapeurs et des étalons-or!

* * *

Nos figaros parlent de remettre la barbe à la mode. Est-ce pour distinguer les hommes des femmes qui portent la culotte?

* * *

Les yoyos, casse-tête, ayant perdu leur popularité, les Pères de la Conférence étudient déjà le jeu d'échecs.

* * *

Cueilli sur les lèvres d'un futur Bilingue, écoutant sa mère: Edouard, fais donc attention à ton français.—O.K., mum!

A Montréal, deux voleurs n'ayant pu

* * *

s'emparer d'un yacht, parce que la police les poursuivait, se sauvèrent dans une chaloupe. La modération dans les désirs est toujours récompensée.

* * *

Dans la salle des délibérations de la Conférence, on a établi un bar international. Le cocktail à la mode s'appelle "le chasseur de bleus". C'est aimable pour M. Bennett.

* * *

Il semble que M Air-Riz-Eau aurait bien sa place dans une conférence économique.

* * *

On nous assure que le Roi n'a pas demandé permission aux Orangistes pour parler en français à l'ouverture de la Conférence.

* * *

Un monsieur qui s'appelle Weagle et gagne au grand derby irlandais est bien près d'être un aigle.

* * *

Les malheureux qui croient dur comme fer à l'affreux baragouin que nous attribue Drummond dans l'"Habitant" sont invités à nos Saint-Jean-Baptiste.

* * *

Il y aurait diminution dans les rangs des Orangistes; mais a-t-on remarqué de combien est montée la vente du Fly-Tox?

TOUCHATOUT.

AU JOUR LE JOUR

Une autre pièce au dossier

Afin de compléter le dossier que nous publions mardi au sujet du prétendu tort que le Congrès des Franco-Ontariens, tenu à Ottawa en janvier 1910, aurait causé aux écoles séparées, nous nous permettons d'ajouter la lettre suivante que l'Hon. Dr Réaume, alors ministre des Travaux Publics dans le cabinet Whitney, avait adressée à M. Vincent:

Toronto, 4 août 1911

Cher Monsieur Vincent,

En réponse à votre letre du 28 juillet, qui est arivée pendant mon absence de Toronto, permettez-moi de vous assurer que le Congrès n'a jamais retardé aucun projet de loi contemplé par le gouvernement.

Quant à la lettre dont Monseigneur Fallon paraîtrait avoir parlé, je n'en sais rien. Vu que la question en est une purement scolaire, s'il y avait eu correspondance entre les évêques et le gouvernement, c'aurait été avec le ministre de l'Education. J'ai entrevu l'Honorable Docteur Pyne aussi bien que son sous-ministre, Docteur Colquhoun, et tous deux m'assurent qu'une telle lettre n'a jamais été envoyée par le département de l'Education.

Depuis la question scolaire a été réglée, mais celle de la répartition des taxes scolaires ne n'est pas encore.

La Semaine Sociale

Le sujet de la prochaine semaine sociale de Rimouski: "le problème de la Terre dans l'Economie nationale" suscite dans tous les milieux un vif intérêt. Y-t-il, en effet, à l'heure actuelle, dans l'ordre économique et social une question plus vitale pour la nationalité canadienne-française?

Déjà des groupes importants ont manifesté leur intention d'assister à ces assises. Signalons l'Union catholique des Cultivateurs dont le Bureau de Direction tiendra sa réunion régulière de l'été à Rimouski, durant la semaine sociale, ce qui permettra aux directeurs et aux aumôniers d'en suivre les séances. D'autres associations, telle l'Association catholique des Voyageurs de Commerce, ont décidé de déléguer à la Semaine quelques-uns de leurs membres qui pourront ensuite faire bénéficier leurs confrères des leçons qu'ils auront entendues. Cette initiative ne saurait être trop louée. Elle pourrait être imitée par plusieurs associations, comme la chose se pratique en divers pays, particulièrement en France.

Les Syndicats catholiques, les Cercles de l'A. C. J. C., la Société St-Jean-Baptiste, la Société des Artisans, les Chevaliers de Colomb, l'Association catholique des Cheminots, les Confrères-Artistes, les Ligues féminines et combien d'autres trouveraient profit à faire participer à cette Semaine quelques-uns de leurs membres, dont ils paieraient au besoin les dépenses, mais qui les dédommageraient au retour par les renseignements précieux qu'ils leur rapporteraient.

L'iniquité espagnole

Voici la déclaration qu'un député espagnol, Molissa Nieto, vient de faire au sujet de la loi sur les Congrégations religieuses votée récemment par les Cortès: "Deux raisons surtout font cette loi plus odieuse et plus funeste: l'opposition de ses dispositions avec les principes fondamentaux de la Constitution, et le grave préjudice qu'elle portera aux intérêts du peuple. Les principes fondamentaux de la Constitution sont ceux de liberté, de justice et d'égalité. Or, la loi des Congrégations établit une exception au préjudice de certains citoyens. Du fait qu'ils portent l'habit ecclésiastique et suivent des règles qui contribuent à perfectionner l'esprit, à conserver la discipline sociale, ils cessent, devant la loi, d'être égaux aux autres citoyens. On les prive du droit d'enseigner, on les dépouille de libertés qui trouvent leur fondement et leur défense dans la nature même de l'homme. C'est l'injustice, c'est la tyrannie qui ont inspiré cette loi.

"Quant aux conséquences d'une loi aussi arbitraire, c'est le peuple d'abord qui les supportera. Il est de toute évidence que les enfants du peuple profitaient en premier lieu des institutions religieuses d'enseignement. C'était en premier lieu les enfants du peuple que l'on arrachait à l'ignorance et à la misère, que l'on éduquait, et que maintes fois on nourrissait, on habillait, dont on faisait des citoyens dignes et honnêtes. On ne remplacera pas aussi aisément que le dit M. de Los Rios, ministre socialiste de l'Instruction publique, les écoles congréganistes. De toutes façons, on ne fera rien sans imposer à la nation une charge inutile et intolérable. Et si l'on vient à bout de cette réforme, on ne pourra remédier aux énormes défauts qu'elle porte en elle-même. L'abnégation et la charité évangélique ne pourront être remplacées dans un système d'enseignement laïque."

I. D.

Ephémérides du "Droit".

IL Y A VINGT ANS

LUNDI, 16 JUIN 1913.

Le "Droit" salue avec joie et espoir pour la cause du français dans l'Ontario, la fondation faite hier dans la Capitale d'une union régionale des cercles de l'A. C. J. C.

Un vapeur brise les 4 écluses de la première section du canal Welland et réussit à échapper au désastre, grâce à la diligence de l'équipage et des éclusiers.

A TRAVERS LES JOURNAUX

"Aca Nada" et non "Canada"

LA LIBERTE. — Longtemps on s'est demandé d'où venait le nom de Canada donné à notre pays. On a émis les hypothèses les plus fantaisistes comme les plus contradictoires. En voici une, parmi cent autres:

Après la découverte de l'Amérique, les aventureux "conquistadores" espagnols visitèrent l'actuel Canada avec l'espoir d'y râfler un précieux butin.

Mais leur expédition, loin de leur rapporter quoi que ce soit, leur valut quelques déboires amers. Les territoires du Nord de l'Amérique, au sol stérile, inculte, recouvert de neige et de glace une bonne partie de l'année, ne purent rien offrir à leur basse cupidité et ils repartirent dans le plus complet dénuement.

Pendant leur séjour dans le pays, ils ne cessèrent de traduire leur désappointement en qualifiant cette terre de "Aca Nada". Les indigènes ayant retenu ces deux mots les répétèrent si bien que, lorsque les Français s'établirent au Canada, ils prirent ces deux mots pour le nom du pays et l'adoptèrent.

Petit à petit, les deux mots se réunirent, cependant que tombait, à l'usage, la première lettre. C'est ainsi que fut baptisé "Canada" la terre que nous habitons.

* * *

Tramways

LE DEVOIR. — Dans presque toutes les capitales européennes, le tramway s'en va. Il n'y a pas des mois, l'on était à le faire disparaître net du centre de Paris, pour le reléguer à la périphérie, en attendant qu'il cesse de circuler. Les autobus, d'une part, et les transports souterrains de l'autre le chassent peu à peu de partout. Et puis la hausse constante du prix des billets contribue à cette disparition. Le tramway, dans les grandes villes comme New-York, Londres, Paris, et même Montréal, est un embarras de plus en plus grand. L'on comprend que les compagnies ayant le monopole de ce mode de transport entendent l'exercer pour aussi longtemps qu'elles pourront le garder. Mais elles doivent se préparer à l'élimination complète et par étapes de leurs réseaux et au remplacement des tramways par des moyens de transport plus élastiques, si l'on peut dire, moins encombrants et plus adaptables aux exigences légitimes du public qui paie et voyage.

* * *

Le divorce facile

LA PATRIE. — Depuis que, dans la province d'Ontario, la juridiction en matière de divorce a été transférée du Sénat aux tribunaux, il arrive ce que l'on avait prévu: suivant l'expression du "Globe" de Toronto, le nouveau moulin moud à une vitesse accélérée. Un autre journal d'Ontario rapportait récemment qu'à London, le juge Kingstone a dernièrement prononcé dix décrets de divorce en un seul jour, en en réservant deux autres à décider ultérieurement. Reno, commentait ce journal, n'a qu'à bien se tenir s'il ne veut perdre sa renommée et se faire enlever son record.

LES MOIS

Voici JANVIER bourru, la figure rougie;
Il est tout grelotteux et dans la poudrerie
Là-bas, sur les coteaux, il tend des tapis blancs.

FEVRIER sur les monts roule des avalanches,
Met des fourreaux de glace aux aiguilles des branches,
Se réchauffe les mains et souffle les grands vents.

MARS traîne encor du bois sur une civière,
Il semble impatient de labourer la terre
Et s'endort confiant au retour des oiseaux.

AVRIL, frais et pimpant, lance des giboulées
Sur les bourgeons nouveaux et parcourt les allées
Semant, taillant, piochant au pied des arbrisseaux.

MAI, rose et matinal, prête une collerette
A l'azaret frileux, à l'humble violette
Et ciselle avec soin les cloches des muguets.

Enjambant les rosiers et les tiges nouvelles,
JUIN regarde joyeux tourner les hirondelles
Et couronne son front de lilas et d'oeillets.

Plein de coquelicots, tout ivre de lumière,
Ruisselant de sueur, JUILLET, la tête fière,
Regarde sous le vent houler les épis blonds.

Dans l'immense Océan des blés couleur vermeille,
Sous son chapeau garni des sabots d'or, de treille,
AOUT, la faux à la main, entre dans les sillons.

SEPTEMBRE tout rêveur au bord des étangs roses
Contemple avec orgueil les soirs d'apothéoses,
Met le blé dans la grange et cueille le fruit mûr.

OCTOBRE écoute au loin la cascade qui pleure,
Le rire des enfants montant de la demeure,
Tandis que l'Angélus tinte dans le ciel pur.

NOVEMBRE tout mouillé sanglote à notre porte;
Il passe dans le soir, ainsi qu'une âme morte,
Jetant à pleines mains son feuillage jauni.

Puis DECEMBRE, du ciel peuplé d'étoiles blanches
Vient poudrer de frimas les dentelles des branches
Et saluer l'an neuf le front paré de gui.

Joseph BEDARD.

Le "jardin rouge"...

Cela se passe, la semaine dernière, cemaine avant les Rogations.

Le Conseil municipal "sans-Dieuiste" du petit patelin rouge de ... jaloux des lauriers russes, a décidé de faire, lui aussi, un "jardin rouge" ..

Il y aurait d'autres choses plus pressées à faire ..., amener l'eau potable pour éviter la fièvre typhoïde ..., bâtir le lavoir ..., épauler le Syndicat agricole, etc.

Mais le jardin rouge leur chante à ces messieurs, comme à certains jours, on a soif de manger une andouillette à la moutarde ou des tripes à la mode de Caen!

Au fait, vous ne savez peut-être pas ce qu'est un "jardin rouge"?

Quel mauvais Russe vous auriez fait!

Oh, c'est très simple! Dans le jardin public, ou sur la place du village, on fait deux parterres.

L'un est soigneusement bêché, fumé, arrosé, perlé. On y sème du frais gazon ... On y met des fleurs ... de jolies fleurs ... les plus jolies fleurs ..., mais rouges!

L'autre parterre, lui reste en friche, avec des orties, des chardons, des teignes. Au besoin, on peut l'émailler de quelques vieux tessons de bouteilles, etc.

Devant le premier parterre, on place une inscription rutilante.

Ce que fait la raison humaine!...

Devant le second, l'inculte, le pouilleux, le teigneux, on plante une pancarte

Voici tout ce que peut faire le soi-disant Dieu!...

C'est clair, élégant et suggestif.

Naturellement, dans le petit patelin, le jardin rouge fut un événement.

Les paysans vinrent le voir.

Mais surtout les gosses!

Le garde champêtre, rouge naturellement, a l'ordre de se tenir là, le jeudi et le dimanche, et de commenter les inscriptions.

On lui apprend un boniment en conséquence, et si les enfants, après l'avoir entendu, conservent encore la moindre estime pour le "soi-disant Dieu", c'est que, vraiment, ils ont la foi chevillée dans l'âme.

Le jeune curé, croix de guerre, qui tous les huit jours, dessert, à motocyclette, le village, s'aperçoit tout de suite qu'il se passe quelque chose de pas ordinaire.

Son catéchisme de petits bonshommes devient houleux.

Comme les Rogations approchent, il invite les enfants à prier Dieu avec lui pour les fruits de la terre.... cet fruits qui coûtent tant de travail à leurs chers parents.

Mais, à ce mot "Dieu", il y a, parmi les gosses, une espèce de remous ... le prêtre perçoit des rires étouffés ... un bout de phrase:

— Dieu! ... Voyez Jardin!

Le curé n'a entendu que le mot "jardin".

Vivement, il réagit:

— Quel jardin?

— Celui de la "mairerie", clame un petit très déluré.

— Qu'a-t-il de particulier, ce jardin?

— Il prouve que Dieu ne s'occupe de rien!

— Ah! il prouve cela ...? Eh bien, allons le voir sur place, ce fameux jardin!

Et le garde champêtre ne fut pas peu étonné de voir arriver, d'un pas décidé, le curé ... et, derrière lui, tout sa bande d'enfants.

— Dites donc, père Durand, il paraît que vous avez la preuve que Dieu ne s'occupe de rien ici-bas ...?

— Parfaitement!

Et l'homme moustachu, d'un geste jupitérien, montre la terre jaune, sale, en friche.

— Voici Dieu! ...

Puis il désigne l'autre:

— ... Tandis que celle "de la raison humaine"! ... Epatant! ...

Le curé sourit:

— Je m'incline, garde, devant la raison humaine quand elle reste à sa place ... quand la grenouille ne se fait pas aussi grosse que le boeuf ... Mais, ici, vous la mettez, cette raison, en posture tout à fait ridicule. Car enfin, pour venir au village, j'ai traversé les bois, et j'y ai aperçu de bien jolies fleurs! ... du muguet ... des violettes ... des fraisiers ..., des marguerites, que l'homme n'a jamais semées.

Pour toute réponse, le garde insiste avec sa canne vers les ronces, les orties, les teignes:

— Dieu! ... S'il existe, il est au-dessous de tout!

Peu à peu, la foule s'est amassée derrière les enfants.

Le curé n'entend pas être un chien muet:

— Dites donc, garde, est-ce qu'il faut de l'eau pour faire pousser toutes ces fleurs?

— Evidemment. C'est même moi qui les arrose.

— Qui la donne, l'eau ...?

— C'est la pluie.

— Est-ce l'homme qui la fait tomber, la pluie ...?

— Non.

— Alors, qui est-ce?

— .....

— Dites donc, garde, est-ce qu'il faut du soleil pour faire éclore tout cela ...?

— Oui.

— Est l'homme qui le fait luire, le soleil?

— Non.

— Alors, qui est-ce ...?

— .....

Le jeune curé se dresse de toute sa taille au-dessus de la foule:

— Ce nom ... il lui brûle la bouche! ... Il ne peut pas le sortir! ... Eh bien moi, je vais vous le dire ... vous le crier! ... C'est Dieu! ... Dieu, que vos ancêtres ont prié ici! ... Dieu que de pauvres gens essayent d'escamoter avec ses propres bienfaits, mais qu'on invoquera toujours! ... Dieu, qui tient entre ses mains les destinées du monde! ... Rappelez-vous le proverbe de vos pères: L'homme s'agite ..., Dieu le mène ...

Le vin est tiré ... Buvons-le! ...

— Dites donc, garde?

— Encore! ...

— Oui, encore! ... Car vous oubliez le principal ... Si ce gazon ... si ces fleurs poussent, c'est parce que vous avez semé de la graine ...?

— Probable!

—La graine! ... Magnifique et déconcertant mystère! ... C'est tout petit. ... Et, dans cette toute petite chose, il y a la vie ... la vie ardente ... la vie précisée ... la vie cachée sous des espèces humbles, sans apparence. ... Un chêne entier est dans le gland ... Est-ce l'homme qui a fait cette merveille de la graine ...?

— Vous m'embêtez à la fin! ... Je vais prendre l'apéritif ...

Et le garde rouge s'en va, grommelant, vers le mastroquet rouge.

Les enfants ont écouté, comme jamais ils n'écoutent au catéchisme.

Ils sont là, tout frémissants.

Jamais ils n'ont vu leur curé aussi ardent, aussi vibrant.

— Nous y reviendrons, mes petits, au jardin rouge! ... Je vous dirai pourquoi Dieu a voulu le travail de l'homme ... son effort ... sa sueur ... Pourquoi il l'associe à son oeuvre de Chéateur. ... Pourquoi, à certains jours ... à certaines heures, il paraît l'abandonner à sa misère ... Je vous donne rendez-vous, ici, jeudi prochain, au jardin ... Conférence à tout le village. ... Amenez vos chers parents ...

Hélas! ... le jeudi suivant, le jardin rouge n'existait plus.

Les généraniums rouges ..., les bégonias rouges ..., les rosiers rouges, les pivoines rouges, ont filé chez les dames rouges des conseillers rouges ...

Seule, l'inscription reste encore là, oubliée:

Ce que fait la raison humaine! ...

Mais elle s'érige au-dessus d'un trou vide, comme une croix qui reste sur une tombe.

Alors, un gosse conclut:

— Ce qu'elle fait, la raison humaine ...? Elle est "chocolat"? ...

Pierre L'ERMITE.

(La Croix)

ROMANS HISTORIQUES POUR LA JEUNESSE

Pour donner à notre jeunesse étudiante le goût de l'histoire autant que pour le familiariser avec les héros, les moeurs et les paysages de notre pays, l'éditeur Albert Lévesque vient de lancer une série de romans et de récits historiques, qui feront la joie de l'éducateur en même temps que les délices des enfants. "Ce genre, nous confie l'éditeur, me semble plus éducatif que les romans féeriques ou d'aventures. Dans le roman historique, l'enfant reste en contact avec les réalités humaines. C'est pour son cerveau vierge, une source d'images, d'exemples et de souvenirs qui, gravés dans son subconscient, l'accompagneront toute la vie."

Les deux principales nouveautés de cette série sont "La Sorcière de l'îlot noir", de Mme Grégoire-Coupal et "Le Pêcheur d'Eperlan", de Maxime. Le premier raconte l'histoire d'un coureur des bois qui, séduit par une Iroquoise qu'on appelle "La Sorcière", trahit Dollard et ses compagnons au Long Sault. Cet ouvrage fait honneur, non seulement à notre littérature pour enfants, mais aux lettres canadiennes. C'est un de nos ouvrages les mieux écrits. On y sent courir un souffle d'épopée et de couleur locale qui font de cette oeuvre un modèle du genre. "Le Pêcheur d'Eperlan" est dû à la plume enchanteresse de Maxine, qui une fois de plus sait charmer la jeunesse par son art spécial de raconter. Un jeune enfant, sauvé d'un naufrage, grandit avec l'idée que son père, qu'on croit noyé, vit encore. Devenu grand, on lui confie une mission secrète au fort Carillon. Blessé d'une flèche empoisonnée, il reste plusieurs jours entre la vie et la mort, et, après la célèbre victoire de Carillon, il retrouve son père qui a été un des héros de cette bataille. Ces deux ouvrages sont illustrés par l'artiste bien connu Jean Palardy.

Les autres ouvrages de cette série sont: "Les Orphelins de Grand Pré," "Le Petit Page de Frontenac" et "Jean la Tourte", de Maxime; "Propos canadiens", de Mgr Camille Roy; "Mémoires d'une souris canadienne", de Mlle d'Auteuil; "Humour, Légendes, Aventures", "Chez les Sauvages" et Héroïsme et Apostolat", d'un Frère Mariste.

Tous ces volumes, de format 6 1-4 x 9 1-2, sont abondamment illustrés et se présentent sous une jolie couverture en trois couleurs. Une description détaillée de cette série est donnée dans la catalogue spécial des livres de récompense envoyé gratuitement sur demande par les **Editions Albert Lévesque**, 1735 rue Saint-Denis, Montréal.

AUBAINES en CHAUSSURES CHEZ STANLEY
(SPECIAUX DE FIN DE SEMAINE

Oxfords Noirs pr Hommes

Doublés en cuir, avec plaque d'acier au talon. Pointures 6 à 11. Spécial, $1.95

Souliers Sportifs Noirs et Blancs pour Hommes
Semelles et talons de cuir. Pointures 6-10. Spécial, $2.95

Souliers Sportifs Bruns pour Hommes
Pointures 6 à 10. Spécial, $2.49

Oxfords Noirs pour Garçons
Avec plaque d'acier aux talons. Pointures 3 à 5½. $1.79

Bottines de Travail Brunes pour Hommes
Avec semelles Panco. Pointures 6-10. Spécial, $1.95

Oxfords Noirs pour Adolescents
Plaque d'acier aux talons. Pointures 11 à 2. Prix de Vente, $1.69

Souliers Sportifs Bruns et Fawn pour Dames
Avec semelles crêpées. Pointures 2½ à 7. Spécial, $1.99


SOULIERS pour Dames
Tout blanc et noir et blanc. Escarpin et souliers lacés. Talons cubains et fiches. Pointures 2½ à 7½. Prix de $1.99 à $2.25 $2.49 à $2.95

Souliers pour Dames
Noirs et blancs avec talons bas ou talons cubains. Semelles crêpées ou de caoutchouc. Pointures 2½ à 7. Spécial $2.49

Sandales de Caoutchouc pour Fillettes et Enfants. Pointures 9 à 10 et 11 à 2. 49c

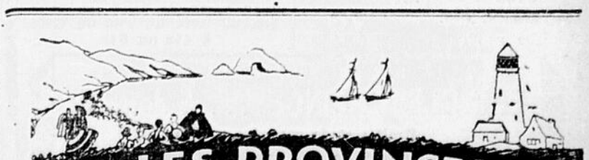
L. E. STANLEY & CO.
109-111, RUE RIDEAU LIMITED

CREME GLACEE
Appelez Q. 161
Ottawa Dairy LIMITED
Délicieuse et Appétissante

PROTECTION PARFAITE Pour votre Peau
Cuticura SOAP MEDICINAL and TOILET
Voilà qui résulte de l'usage quotidien de ce savon pur, médicamenté. Prix 25c
Dépôt canadien: Lyman Agencies, Limited, 286 rue Saint-Paul ouest, Montréal.
Fabrication canadienne



vichy célestins
prévient et soulage rhumatisme, goutte, dyspepsie et indigestion.—Eau de table fraîche et délicieuse.
Consultez votre médecin
AGENCE VICHY-CELESTINS
2021 Ave. McGill College — Montréal


LES PROVINCES MARITIMES
BELLES VACANCES à la portée de TOUTES les BOURSES
Il en coûte moins que jamais pour se rendre à la mer cette année. Tarifs d'hôtels très bas ... Billets à prix réduits, en juillet et août particulièrement ... Les meilleurs endroits de villégiature à la portée de toutes les bourses. On ne saurait guère trouver mieux pour ses vacances que les Provinces Maritimes. Deux trains modernes vous y mènent:
L'OCEAN LIMITED
LE MARITIME EXPRESS
Brochures et renseignements complémentaires sur les prix réduits, etc., aux agences du
M-68MP-F
CANADIEN NATIONAL


Compagnie d'Assurance sur la Vie
"La Sauvegarde"
MONTREAL
NARCISSE DUCHARME, PRESIDENT

Le journal qui a le plus fort tirage dans Hull et la région.

Le journal quotidien spécialement dévoué aux intérêts de Hull et de la région.

LE DROIT

CALENDRIER
SAMEDI, 17 JUIN 1933 — 168e jour de l'année.
Lever du soleil 4.04 — Lever de la lune 0.38
Coucher du soleil 7.45—Coucher de la lune 2.56
QUARANTE-HEURES—Vars: 15, 16 et 17 juin.
FETE DU JOUR — S. Avit, abbé.

HULL, VENDREDI 16 JUIN 1933

FACADE ANGLAISE

Notre race compte pour quelque chose dans le domaine économique. — Un voile anglais couvre et dérobe souvent tout ce qu'elle accomplit. — Pour encourager les nôtres, ne faut-il pas d'abord les voir et les connaître ?

Il se tient de ce temps-ci à Montréal, sous les auspices de la Société St-Jean-Baptiste, une exposition des produits de chez nous. Le "Devoir" parle un de ses chroniqueurs, relate ce qui s'y voit.

"L'on n'a admis là, écrit-il, que des produits de Canadiens français, et ce sera pour plusieurs une révélation que de voir tout ce que les nôtres produisent." On y voit, dit-il, ailleurs, "les produits les plus variés".

L'initiative de cette exposition est excellente. Elle montre ce que notre race accomplit dans le domaine économique et constitue une réclame efficace, nécessaire au succès et au progrès des nôtres.

Nous nous plaignons souvent d'être peu avancés dans notre organisation financière et économique, d'être plus ou moins pauvres, de manquer de capitaux et d'esprit d'entreprise. Il y a un vrai relatif et explicable dans ces plaintes, mais celles-ci sont tout probablement exagérées parfois. En tout cas, il n'en tient qu'à nous de nous unir, de nous aider mutuellement et de faire plus et mieux.

N'arrive-t-il pas même que ce que nous accomplissons ne compte pas pour nous, est attribué au capital anglais ou américain, alors que pourtant il s'agit bien de nous? En d'autres termes, trop de nos commerçants ou fabricants ne se couvrent et dérobent-ils pas sous un voile anglais, prétendant qu'ils réussiront sans doute mieux sous une telle couverture?

C'est ce qu'il est permis de croire. Ainsi, le "Devoir", dans son compte rendu de l'exposition en question, cite toute une liste de maisons essentiellement canadienne-françaises à noms anglais. De l'une d'elles il se demande même si "elle a assez de français dans son kiosque et surtout sur ses produits".

Ces commerçans et fabricants s'attendent certainement à recevoir l'encouragement de leurs compatriotes, qui le leur doivent assurément. Mais alors pourquoi ne pas se faire voir et connaître pour ce qu'ils sont, sous une dénomination bien française? Si l'on passe devant un magasin ou une manufacture quelconque et qu'on y voit une raison anglaise, on sera évidemment porté à penser qu'il s'agit là d'un établissement anglais. Et le ou les propriétaires n'auront pas à s'étonner si les clients canadiens-français, à la recherche de marchandises fabriquées ou vendues par des gens de leur race, passent tout droit pour s'adresser ailleurs.

Cette façade anglaise de notre commerce et industrie propres est donc au discrédit de notre race, aux yeux de ceux qui ne sont pas au courant de ce qu'elle recouvre. Et on ne saurait dire qu'ils soient tenus de le deviner. Aussi bien, le patriotisme est-il un devoir en affaires comme dans les autres domaines, et pour ceux qui les entreprennent, en tout premier lieu, et pour leurs compatriotes dont ils espèrent et sollicitent l'appui pratique.

Comme nous sommes en pleine époque de refrancisation, il serait à souhaiter que nos commerçans et industriels emboîtent le pas et fassent leur part pour redonner à notre race la vraie figure qu'elle doit montrer partout, à notre langue la place qui lui revient toujours, c'est-à-dire la première, même dans la dénomination des entreprises dont la fondation et le maintien sont dûs aux efforts et aux encouragements des nôtres.

Henri LESSARD.

Lisez les annonces de votre journal aujourd'hui. Elles vous feront économiser du temps, de l'argent et des peines et vous feront trouver le moyen de vivre mieux.

La collation des diplômes à l'École Technique de Hull

L'exposition des travaux des élèves, sculpture sur bois, fer forgé et fonte, menuiserie, dessin, provoque les plus beaux éloges.

L'année scolaire de l'Ecole Technique de Hull s'est terminée hier soir par la collation des diplômes et par une exposition des travaux des élèves. Un grand nombre de personnes ont envahi cette institution et ont admiré l'oeuvre magnifique accomplie par notre Ecole Technique pour permettre à nos jeunes gens de mieux s'affirmer dans le monde industriel et commercial. La direction et le personnel de l'institution ont été l'objet des éloges les plus beaux et les plus sincères.

LE PERE VOYER, O.P.

M. le député Alphonse Fournier a présidé la lecture des notes et la collation des diplômes. Le R. P. Voyer, O.P., a prononcé une allocution. "J'étais venu ici, non pour parler, mais pour y chercher une leçon de travail, dit-il. Je me réjouis de voir que la jeunesse de cette institution s'est éprise de l'idée de faire quelque chose de sérieux après l'école primaire. Cette Ecole Technique lui permet d'y arriver. C'est ainsi que nous parviendrons à la supériorité.

"Nous sommes peut-être un peu en arrière, continua-t-il. Nous nous sommes laissé devancer par d'autres au pays. Depuis que cette Ecole Technique existe, nous n'avons aucune excuse. Sous la direction de M. le principal, un homme de culture et d'initiative, et d'un personnel aussi adroit, il sortira de cette Ecole Technique des compétences qui s'imposeront, non seulement à cette ville, mais à toute la province."

On remarquait la présence du R. P. L. Scheffer, O.M.I., M. A.-R. Farley, L. de G. Raby, E. Cloutier, gérant du "Droit", l'échevin François Tremblay, le Frère Michel, O.P., les FF. Bertrand et Jean des Frères des Ecoles Chrétiennes, Arthur Fréchette, M. et Mme J.-J. Reinhardt, P.-H. Charron, Amédée Buteau, directeur de l'Ecole Technique et tout son personnel ont également assisté à la collation des diplômes: MM. François-J. Clapin, Elzéar-N. Gougeon, Achille Goyette, Albert Landry, Gérard Bouthillier, Alonzo Frenette, J.-Romuald Janelle, Ernest Roy, Henri Lefebvre et Maurice Massé, secrétaire de l'Ecole Technique.

EXPOSITION

L'expositon comprenait la sculpture sur bois, des ouvrages en fonte et en fer forgé, des travaux de menuiserie, du dessin industriel. La salle de sculpture sur bois attirait surtout les visiteurs. Un jeune élève, Louis Froment, exposait une vingtaine d'articles sculptés sur bois. M. Henri Lefebvre, professeur de ce cours, exposait également plusieurs morceaux de grande valeur.

CONCOURS D'INVENTION

Afin de stimuler l'esprit inventif des élèves de l'Ecole Technique, un concours s'ouvrait le 9 janvier, 1933 avec perspectives de récompenses pour les auteurs d'inventions ou d'adaptations heureuses dans la sphère de la petite industrie: c'est-à-dire d'objets de réalisation peu coûteuse et dont l'utilité pourrait s'imposer dans le laboratoire des sciences, l'outillage de l'industrie et celui de la ferme, au foyer citadin ou rural.

Le jury, après étude des projets soumis, a trouvé dignes de récompenses.

1° M. Lionel Beaulieu, auteur d'un projet de carburation de l'air par la gazoline et d'en faire un combustible de poêles à gaz pour demeures n'ayant à leur disposition ni l'électricité, ni le gaz ordinaire. Prix de $25.00.

2° M. Eugène Lajoie, auteur d'un projet d'antennes non inductrice à plaque d'aluminium et lampe amplificatrice. Prix de $10.00.

3° En ex aequo avec M. Ernest Vinette, auteur d'un projet de porte-clef à étui et boussole. Prix de $10.00.

COLLATION DES DIPLOMES
Cours de métiers

1—Adélard Binet 78%
Prix d'excellence.
Auteur de mécanique.
2—Ernest Barette 74.5%
Second prix d'excellence.
Auteur de mécanique.
3—Roger Godcrre 68.7%
4—Roland Roy 63.9
Prix d'atelier. Volume "Principes de menuiserie."
5—Donat Sauvé 63.%
6—Marcel Laurin 62.2
7—Jean Proulx 59.3
8—Roméo Lajoie 59.2
9—Lambert McNamara . . 52.9
10—Rubert McNamara . . 45.63
11—Roger Goulet 40.4
12—Benny Fagan 35.8
13—Sidney Martin 30.9
14—Jean-Paul Vincent . . . 27.6
1re année des Cours Techniques

Deuxième année

1—Roland Beaudry . . . 88.75
1er prix d'excellence.
Vol. Eléments de chimie.
Organique par Lewis.
2—Roméo Chevrier 84.78
Prix d'ajustage
Aide Mémoire du mécanicien et jauge à filets.
3—Gérard Massé 81.66
Prix d'électricité.
Production et utilisation des courants électriques.
Instruments de mesures électriques.
4e—Horace Ste-Marie . . . 76.98
Prix de menuiserie.
Guide du constructeur d'escalier.
Prix d'assiduité $10.
Don du personnel enseignant.
5e—Roland Maillet 76.26
Prix de Chimie.
Eléments de Chimie organique par Lewis.
6—Yvon Gaudreau 74.20
7—Bernard Lefort 72.73
8e—Benoit Bond 71.91
9e—Aubert Laferrière . . . 71.3
10—Dominique Boulay . . . 68.03
11—Emile Régimbald 66.83
12—Albert Marcouiller . . . 61.77
13—René Larocque 55.83
14—Alfred Laflamme . . . 54.66
15—Euclide Daoust 52.75
16—Howard Trowsse . . . 52.08

Cours de Prévention des Accidents, IIIe Année:

Joseph Bordeleau médaille d'argent, don de M. Arthur Gaboury.
Georges Simonneau, certificat.
Ralph Smith, certificat.
René-Philippe Paquin, certificat.
Laval Lapointe, certificat.
Conrad Guilbault, certificat.
Emilien Hamel, certificat.
Thomas Carrière certificat.
Aldège Dompierre, certificat.
Georges Rochon, certificat.
Raymond Moffatt, certificat.
Noël Routliffe, certificat.
Donald Smith, certificat.
Clarence Stewart, certificat.

Certificats décernés aux élèves des cours du soir.

Dessin de mécanique:
Roméo Bigras, certificat des Cours Spéciaux.
Robert Steadworthy, certificat des Cours Spéciaux.
Paul Dionne, certificat des Cours Spéciaux.
N.-J. Robinson, certificat des cours spéciaux.
L.-H. Moore, certificat des cours spéciaux.
Léo Racine, certificat des cours spéciaux.

Dessin d'architecture:
René Goulet, certificat des cours spéciaux.

Mécanique:
Lucien Lauzon, certificat des cours spéciaux.

Soudure autogène:
Carilas Charbonneau, 88%, certificat des cours spéciaux.
Emile Hurtubise, 85%, certificat des cours spéciaux.
Armand Lagassé, 85%, certificat des cours spéciaux.
Lionel Leveillé, 85%, certificat des cours spéciaux.
Emmanuel Kealy, 83%, certificat des cours spécaiux.
Aurèle Blondin, 80%, certificat des ocurs spéciaux.
Arthur Auger, 75%, certificat des cours spéciaux.
Jean-Marie Lajeunesse, 75%, certificat des cours spéciaux.

Electricité:
Jean-Paul Soulière 81%, certificat des cours spéciaux.

Plomberie et fumisterie:
Edgar Viau, 98%, certificat des cours spéciaux

Certificats de chimie industrielle:
Décernés aux élèves qui ont fait avec succès les travaux de laboratoires et passé les examens établis en sanction des cours suivants:
Eléments de Chimie.
Analyse qualitative,
Analyse quantitative.
Chimie Organique.

Théodore Bédard 84%
Pierre Bance 80%
Arthur Lake 72.1
Paul Guay . . . . . 72.
Edouard Delorme 69.9
Jean-Marie Mathé 67.3
Georges Richard.

Elèves Finissants

1—Georges Simoneau, 89.95. Diplômé en électricité avec la plus grande distinction. 1er Prix d'excellence, $15.00. Prix de laboratoire d'électricité. Courants alternatifs, Vol. I et II par Timble et Higbie.

2—Ralph Smith, 83.09. Diplômé en chimie avec grande distinction. 2e prix d'excellence $10.00. Prix de chimie, Vol. Analyse Quantitative par Treadwell.

3—Joseph Bordeleau, 82.44. Distinction. Prix d'instruction religieuse $5.00. **Prix d'électricité:** Usines d'énergie électrique, Machines électriques. Distribution d'énergie.

4—Laval Lapointe, 79.08. Diplômé en électricité avec distinction. Prix d'électricité. Matériaux de construction par Pulver.

5—Conrad Guilbault, 77.83. Diplômé en électricité avec distinction. Prix d'électricité. Matériaux de construction.

6—René-Philippe Paquin, 75.56. Diplômé en mécanique d'ajustage avec distinction. Prix de dessin. Instruments de dessin.

7—Thomas Carrière, 72.85. Diplômé en mécanique d'ajustage avec distinction. Prix de mécanique. Matériaux de construction.

8—Emilien Hamel, 72.04. Diplômé en ajustage avec satisfaction. Prix d'ajustage et dessin. Etude des machines.

9—Aldège Dompierre, 71.43. Diplômé en électricité avec satisfaction.

10—Raymond Moffatt, 71.25. Diplômé en chimie avec satisfaction.

11—Donald Smith, 71.05. Diplômé en mécanique d'ajustage avec satisfaction.

12—Clarence-A. Stewart, 69.96 Diplômé en chimie avec satisfaction.

13—Georges Rochon, 68.98. Diplômé en électricité avec satisfaction.

14—Noël Routliffe, 65.5. Diplômé en électricité avec satisfaction.

15—Jean-Paul Joubarne, 64.79.

16—Horace Morisset, 58.68.

Il est condamné à un an de prison

George Douglas, de Toronto, a été condamné ce matin en cour du magistrat à un an de prison sous accusation d'avoir obtenu de S. de Repentigny, cinq dollars sous faux prétevte.

SPECTACLE DONNE AU LAURIER LES 16 et 17.

Scène de l'Ouest américain, où Tom Keene, sous le rôle de Tom Flint, sauve une jeune fille, déjoue les projets des bandits de la plaine, enfin se fait le justicier agile et redoutable, partout où il y a quelque souffrance. La trame plaira au public friand de paysages, de sables et de canyons américains; aussi de beaux broncos portant bien de fiers cavaliers plus habiles au browning ou au lasso, qu'à faire des phrases.

PROCHAINS

Événements

Sous cette rubrique sont annoncés les événements prochains tels que Assemblées, banquets, parties de cartes, séances, etc. Tarif, 3 sous du mot. Minimum $1.00.

Menuisiers-charpentiers Inc.

Il y a assemblée régulière ce soir, à 8 h. 15 à la Bourse du Travail. Avis à tous les membres d'être présents.

Le Sec.

Songez au mille et un petits conforts de la vie qui vous entourent et que rien autre chose que les annonces du journal n'aurait pu mettre à votre portée. Continuez à lire les annonces. Hier n'est plus, ce sont les occasions de demain qui frappent à votre porte.

A. CHATELAIN
Epicerie de Choix
35 AVE CHAMPLAIN, HULL — TEL: SHER. 4791

Graisse — Pure Lard. La livre 9c
Oeufs Frais — 2 douzaines pour 25c
Fromage Canadien — 2 livres pour 25c
Confitures — Fraises, Framboises. 40 onces 29c
Bleuets en boîtes — 10c
Shredded Wheat — 2 paquets pour 23c
Cornichons — Salés ou sucrés. 10 onces 10c
Fèves au Lard — "Heinz". Gros. btes 2 pour 25c
Beurre de Crémerie Brockfield. Liv., 19c

LIVRAISON DANS TOUTES LES PARTIES DE HULL.

La Passe Hebdomadaire coûte $1.25

Elle est bonne pour une semaine et peut servir à toute personne en tout temps.

Elle peut être achetée sur les tramways ou aux bureaux de la Hull Electric Company.

Réparages de Chaussures

SPECIAUX POUR HOMMES
Semelles cousues $1.00
Talons de caoutchouc ..... .40
Talons de cuir, fer militaire ..... .50

SPECIAUX POUR DAMES
Semelles ..... .75
Talons ..... .20

Nous allons chercher et livrons les commandes.

Nous avons une machine pour TEINDRE LES SOULIERS de la couleur pour appareiller votre toilette.

COUTURE FRÈRES
103-105, rue Champlain, Hull — Téléphone: Sher. 7078

Encouragez Nos Annonceurs

LAURIER HULL
VENDREDI et SAMEDI 16 et 17 Juin
"CHEYENNE KID"
avec l'habile TOM KEENE
"NIGHT MAYOR"
PROGRAMME DOUBLE

A. L. Raymond
Etabli en 1891
Angle St-Laurent et Champlain - Hull
Tél: Sher. 4033 - 4034 - 4035

OFFRE EXCEPTIONNELLE
2 beaux gros pieds de Salade gratis avec l'achat d'un bocal de Kraft Salad Dressing (Mayonnaise) de 12 onces. Valeur de 30c. Pour seulement 21c
Peut-on vous offrir une meilleure valeur. Achetez ce Spécial, et dimanche jouissez d'une délicieuse Salade préparée avec cette mayonnaise qui rehaussera le repas.

CHIPSO. Gros paquets. Epargne réelle au bas prix de 17c
CREME douce. Un régal durant les chaleurs. La pinte 25c
CREME sûre. Excellente avec Salade, pour Gâteaux, etc. La pinte 19c
THE Noir ou Vert "Raymond". La livre 39c
Le thé le plus économique.
CAFE "Raymond". La liv. 24c, 44c, 54c
Moulu en votre présence. Une jolie balle en caoutchouc avec élastique GRATIS avec chaque livre de Thé ou Café à 44c ou 54c.

BAS PRIX SURPRENANT
EPINGLES À LINGE.... 5 douz. 9c
Droites et de première qualité
Quand bien même vous n'en auriez pas besoin maintenant, cela vaut la peine d'en acheter à ce bas prix jamais vu jusqu'ici et rendez-vous compte de la valeur de nos prix en général et vous deviendrez un client satisfait.

Corned Beef — Fray Bentos Boite No 1 — 14c — Essayez-en une boîte. Délicieux à manger durant les chaleurs.
Jutland Sardines — Avec Clef Rég. 10c — 4 pr 25c — Excellentes pour Lunch. Huile d'Olive pure
Blé d'Inde Jaune — Golden Bantam de choix Rég. 12c Pour 8c — Une vraie chance. Garanti.
Sirop d'Erable — Bout. de 1 pinte — 25c — Très bon. Economique Une valeur de 33c
Liqueurs Assorties — Grosses bouteilles. 5c — Ne vous en passez pas à ce bas prix. Une valeur de 10c

ATTENTION ICI
SOUPES "Aylmer". La boîte.... 7c
(Toutes les sortes)
Les ménagères désireuses d'épargner tout en conservant la qualité, font leurs emplettes à l'Epicerie RAYMOND. Chaque semaine, des milliers de clients de toutes les classes, visitent notre magasin. C'est dire que notre marchandise, tout en étant bon marché, est réellement bonne.

Légumes et Fruits frais de toutes sortes choisis et servis consciencieusement, comme si c'était pour nous mêmes.

ROTI DE LARD, épaule avec ou sans couenne, la livre 12c
JAMBON COTTAGE. La lv. 15c
ROTI DE BOEUF "Prime Rib", roulé La livre 15c
ROTI DE BOEUF "Short Ribs". La livre 10c
SAUCISSE "Raymond" La livre 10c
HAUT DE PATTES LARD. La livre 5c

Devant de Veau, au quartier, lv., 5c

Heureuse Gagnante

L'heureuse gagnante du RADIO pour le concours de la Wrightville Beverage est Mme PIERRE LAURIER, 209, rue Laval, Hull.

CE SOIR! CE SOIR!
Assemblée de
L'Association des Petits Propriétaires
à 8 h. 15
A LA SALLE LAFLECHE

A VENDRE
BOIS de CORDE
BOIS MOU, la corde $5.00
BOIS FRANC, la corde $6.00
J. A. LALONDE
Téléphone: Sher. 3785

Clément & Leblanc
EPICERIE DE CHOIX
145, rue Du Pont, Hull — Tél: Sher. 2699

Beurre Crémerie — Pasteurisé No 1. La livre 19c
Oeufs Frais — 2 douz. pour 25c — EXTRA FRAIS, douz. 17c
Thé Noir — "Broken Pekoe". La livre 25c
Café Frais Moulu — La livre, 23c — 35c — 45c — 49c
Très Belles Patates — Sac de 90 livres ..... 85c — 3 gallons pour 25c
Blé-d'Inde — "Golden Bantam" Sur épi. 2 boites 25c
Tomates — Qualité de choix 3 boites pour 25c
Graisse — "Shortening". Pain de 1 livre 9½c
Poires dans sirop épais. La boîte . . 10c

DES EMPLOYÉS D'EXPÉRIENCE À VOTRE SERVICE
Tél: Sher. 1357
Lemieux & Dompierre
104 Du Pont HULL
EPICERIE LICENCIEE
SEMAINE DU 17 JUIN

BEURRE DE CRÉMERIE — Pasteurisé, de choix. SAMEDI, la livre 19c
BEURRE DE FERME — Considéré meilleur que le Beurre de Crémerie par nos bons clients. LA LIVRE .. 19c

GARNITURES POUR TARTES
"Meadow", Citrons, Oranges, Ananas .... 3 boites pour 19c
ANANAS TRANCHES 10c
POIRES CANADIENNES 10c
PECHES CANADIENNES 15c
TOMATES. Grosses boites ..... 3 boites 25c
BLE-D'INDE de choix ..... 3 boites 29c
POIS VERTS No 4 ..... 3 boites 29c
SARDINES Brunswick. La boite 5c
HOMARD. Boite de ½ livre 23c

BISCUITS SUCRES FRAIS
Tourist, Acadia, Mellow, Fraises, Abricots, Chocolat .. 2 livres pour 25c
SAVON COMFORT ..... 10 barres 35c
SAVON CASTILLE PUR ..... 10 barres 25c
OXYDOL. Gros paquet 23c
OLD DUTCH ..... 2 boites 19c
FARINE D'AVOINE Robin Hood 18c
CORN FLAKES Kelloggs ..... 3 paquets 25c
ALL BRAN Kelloggs. Le paquet 20c
RICE KRISPIES ..... 2 paquets 25c

Spécial! THE SALADA — THÉ SALADA -- Noir ou Vert — Etiquette Brune — Paquet de ½ livre ..... 23c — Paquet de 1 livre 45c

Farine Purity. 98 livs . . $2.49 — Farine 3 Stars. 98 livs . . $2.19
PISTACHES — Fraiches rôties 3 livres pour 25c
SAVON EN FEUILLES — Notre 1ère qualité ..... 4 livres pour 25c
KLONDYKE — Aux Noix, de David 2 livres pour 25c
Crème Douce de Table -- Elle se fouette. La pinte 25c

Jambon Fesse. Morceaux de 6 à 7 livres 16c
Jambon Epaule Pique-Nique. La livre 11c
PATATES LOCALES. Sac 80 lvs. 83c
Salade en Feuilles. Prix ..... 3 pour 10c
Tomates fraiches. La livre 15c
PATATES NOUVELLES — Grosses, No 1. Le gallon 35c
Jambon Cottage frais. Première qualité. La livre 16c
Jambon Cuit. La livre ... 39c — Jambon et Langue. Liv. 33c
OEUFS FRAIS. Garantis. Douz. ... 17c
Oranges Sunkist. La douzaine ..... 24c - 29 - 34c
Pamplemousses sans pépins ..... 4 pour 25c
LIQUEURS BLACKBURN — Grosses bouteilles. 20 onzes. La douz 55c

LE RÉGIMENT AU COLLÈGE D'IRONSIDE

L'inspection annuelle de cette unité militaire locale aura lieu le 20 au soir courant.

Le Régiment a écrit hier soir l'une des plus belles pages de la présente saison d'entrainement, par la réception faite au Collège St-Alexandre, d'Ironside, par les RR. PP. du Saint-Esprit. Au collège, il y eut dîner, et au cours de la soirée exercices militaires, dans la cour. Tout le personnel enseignant et les élèves du collège ont assisté à cette démonstration. Le grand drapeau Union Jack flottait sur le collège et au milieu de la cour. Le Régiment était au grand complet sous les ordres du Lt.-Col. F.-G.-J. Garneau, A.D.C., officier commandant.

RECEPTION

Quatre autobus de luxe de la Gatineau Bus Line, et une vingtaine d'autos privés transportèrent les soldats et les officiers au collège St-Alexandre. Les élèves et les professeurs étaient groupés sur le perron, à l'avant du collège, pour l'arrivée du Régiment. Le R. P. Paul Droesch, supérieur, en une vibrante allocution souhaita la plus cordiale bienvenue au Régiment. Il souligna comment Dieu et le Roi ont droit au service de tout vrai chrétien et de tout véritable soldat. Il dit le bonheur des autorités du collège de recevoir le Régiment pour donner aux élèves une leçon vivante de respect au devoir et à la discipline. Le régiment descendit ensuite aux deux réfectoires du collège où un succulent dîner fut servi par les élèves. Après le repas, il y eut allocution du Lt.-Col. F.-J.-G. Garneau, A.D.C., et du Rév. Père Supérieur.

PARADE

Après quelques instants de récréation, le Régiment procéda à la parade régulière, sous les yeux du personnel du collège et de plus de 300 personnes accourues pour la circonstance. Les mouvements du "ceremonial drill" furent exécutés en vue de la prochaine inspection annuelle du Régiment. Le Lt.-Col. J. Carmichell, D.S.O. M.C.V.D., a agi comme officier inspecteur et a reçu le salut du Régiment. Il était accompagné du Lt.-Col. F.-J.-G. Garneau, A.D.C., officier commandant et du R. P. P. Droesch, supérieur.

Le corps de clairons et tambours sous la direction du clairon-major J. Fontaine a exécuté des airs militaires durant la parade. Le Régiment a fait l'admiration de tous pour sa bonne tenue, et l'exactitude de ses mouvements. Après la parade le Lt.-Col. F.-J.-G. Garneau, A.D.C., a, de nouveau vivement remercié le R. P. Droesch, supérieur, pour la cordiale réception faite au Régiment." Les soldats, mes officiers, et moi-même, dit le Lt.-Col. Garneau, nous garderons un bien doux souvenir de cette démonstration." Les élèves entonnèrent ensuite le "God save the King."

Le retour s'est effectué vers dix heures. Le départ s'est fait au milieu des chants des élèves, et des acclamations de l'assistance. Un bel enthousiasme régnait chez les soldats qui se sont déclarés enchantés de cette réception. Au retour aux Quartiers Généraux, le Lt.-Col. F.-J.-G. Garneau a remercié et félicité le Régiment pour son excellente tenue et la grande dignité de tous. Il a annoncé que l'inspection annuelle de l'Unité aura lieu, le 20 courant, à 8 h. p.m. Il y aura parade régulière lundi prochain, veille de l'inspection.

Le Régiment était sous le commandement du lieutenant-colonel F.-J.-G. Garneau, A.D.C. Le corps des officiers comprenaient le major R. Larose, second en commandement, le capitaine-adjudant W.-A. Croteau, le major M. Brisson, le major A. Labelle, le capt. C.-J. Miller, le capt. L.-P. Brunet, le capt. M. Lavoie, le capt. A. Thérien, le capt. J.-E. Savage, le capt. Bourgeau, le capt. R. Vincent, le capt. (Rév.) L. Gratton, O.M.I., aumônier, les lieutenants St-Laurent, Desormeaux, A. Smith, J.-C. Gavey, A.-F. Cameron, C. Tassé et A. Faucher.

Le drapeau était en charge du lieutenant Desormeaux, assisté du lieutenant Faucher et des sergents C. Cassidy, J. Jodouin et N. Blakeley.

Les majors Brisson et Labelle, ainsi que le capitaine Miller et le lieutenant St-Laurent ont commandé les exercices de compagnie.

M. l'abbé F. Raymond au collège St-Alexandre

M. l'abbé F. Raymond, de Hull, ancien élève du collège St-Alexandre d'Ironside, a célébré hier la messe dans cette institution. C'était la première visite du nouveau prêtre, ordonné à Hull, à son Alma Mater.

LA FÊTE-DIEU AVEC SOLENNITÉ SERA CÉLÉBRÉE

A Val-Tétreau, des gardes à pied du gouverneur-néarl formeront une escorte au Saint-Sacrement.

La Fête-Dieu va être célébrée avec pompe dans les différentes paroisses de la ville dimanche, si la température le permet. Par une insigne faveur, Val-Tétreau aura pour escorte au Saint-Sacrement, vingt-cinq à trente gardes à pied de la garde du gouverneur-général sous le commandement du capitaine Joseph Brown. La cérémonie religieuse de Val-Tétreau sera rehaussé par l'éclat des uniformes écarlates de la garde du gouverneur-général grâce à M. l'échevin François Tremblay.

Dans la paroisse Notre-Dame, le reposoir s'élèvera au parc Flora. La procession passera par les rues Victoria, Laval, Vaudreuil, Du Pont, Papineau, Salaberry et Notre-Dame. Le R. P. A. Béland, curé de la paroisse, officiera.

Le reposoir de la paroisse Saint-Rédempteur seda construit à l'angle des rues Carillon et Papineau. Le parcours de la procession est le suivant: St-Rédempteur, Charlevoix, Carillon, Garneau, Marquette, Papineau, St-Rédempteur, Garneau, St-Henri et St-Etienne. M. le curé J.-A. Carrière, V.F. officiera.

Mgr J.-H. Chartrand portera le Saint-Sacrement dans la procession organisée dans la paroisse de St-Joseph de Wrightville. Le reposoir sera fait chez le docteur J.-N. Boivin, boulevard St-Joseph. La procession défilera par le boulevard St-Joseph, les rues Brodeur, Berry, Caron, boulevard St-Joseph.

A Val-Tétreau le reposoir s'élèvera chez M. Alfred Charbonneau, rue Lanaudière. M. le curé Lombard officiera. Le parcours de la procession est le suivant: rues Provost, Barrette, Maricourt, Bourget, Boyer, Lanaudière et Bégin.

UNE COURSE DE CENT MILLES EST ORGANISÉE

C'est la principale attraction du pique-nique de l'Assemblée Papineau, les 24 et 25 juin.

L'Assemblée aPpineau de Hull, section locale de l'Ordre des Canadiens de naissance, a voulu faire de son pique-nique tenue les 24 et 24 juin courant au parc Flora, nu des meilleurs qui aient eu lieu jusqu'ici à Hull. C'est pourquoi, elle a organisé une course en bicycle de cent milles, divisée en quatre étape de 25 milles. Le départ de la première aura lieu le 25 à 7 h. a.m., en face de l'hôtel de ville. Le signal sera donné par Son Honneur le maire Théo Lambert. Les concurents se rendront à Aylmer, puis reviendront par différentes rues de la ville au parc Flora. Les détails des autres étapes n'ont pas encore été arrêtés.

Déjà se sont inscrit R. Delisle, Jos. Dussault, O Lavigne, Luc Carrière, Jacques Moussette, tous de Hull; J.-P. Soulière portera les couleurs de l'Université d'Ottawa. Un autre concurrent est Roy Underhill, de Lachute, P.Q.

La direction de cette fête sportive a élaboré un programme varié et chargé: partieh de balle molle, courses à pied de six milles, amusements divers. M. Eugène Décosse est président de l'Assemblée Papineau de l'Ordre des Canadiens de naissance.

EN SPECTACLE AU LAURIER

Bobby Kingston, maire d'une grande ville, mène une vie trop légère, d'où critiques. On demande sa démission au gouverneur de l'Etat. La cause de ce tapage est la trop séduisante danseuse Doree Dawn. Bobby essaie d'acheter un journaliste d'opposition, épris lui-même de la femme fatale. Le Maire de Nuit passera par d'autres aventures, qui l'éclaireront sur les dangers de mener une vie double. Son conseiller, Hymie Shane, lui fera entendre raison. Adultes.

Le meilleur endroit pour acheter vos viandes de qualité est bien chez

H. Monette

Sher. 1012

121, rue Du Pont — Hull

Vous paierez moins cher

Boeuf à Bouillir 6 livres 25c

Steak de Boeuf.... 3 livres pour 25c

2 lvs LARD SALE, 2 livs de BOEUF A BOUILLIR, Le tout pour . . 25c

Steak de Lard. Prix..... 3 livres pour 35c

Epaule de Lard. La livre 10c

Fesse de Veau. La livre 10c

Tranche de Veau.... 2 livres pour 15c

Viandes hachées... 2 livres pour 15c

Devant d'Agneau. La livre 8c

Fesse d'Agneau. La livre 15c

Petite Saucisse 4 livres 25c

Lard Salé... 12 livres pour 1.00

Jambon Pique-Nique. La livre 10c

Jambon Cottage. La livre 13½c

Jambon Cuit. La livre..... 30c

Baloney. La livre 11c

Belles Poules Grasses. La livre 15c

Saucisse Fumée, 3 lvs 25c



SPÉCIAUX Pour la Procession

Chapeaux Blancs

Beau choix de nouveaux modèles. Samedi, 1.95

Sacoches Blanches

Dernière nouveauté, dans un grand choix de styles. Spécialement réduites pour samedi, 1.00 et 1.49

Gants Lavables

Gants de chevreau (Kid) blancs. Très en vogue cet été. Samedi, 1.25 et 1.50

Robes pour Dames et Jeunes Filles

Crêpe de soie, uni ou imprimé; crêpe georgette, et autres tissus en vogue cette saison. Samedi 1.95

Mlle E. Archambault

48, rue Du Pont - Hull

Tél: Sher. 5704

Edifice Séguin, près de la rue Wellington.

D. ST-MARTIN

Epicerie Licenciée — Boucherie — Peintures

58 BOULEVARD SACRE-COEUR — TEL: Sher. 6098

BON BEURRE No 1. La livre..... 17½c

CRÈME douce à fouetter. La pinte... 25c

SUCRE brun ou granulé... 10 livres 67c

Vinaigre. Le gallon 35c

Mélasse. Le gallon 55c

Moutarde en verre ..... 3 pour 25c

Pain. Prix 4c

Biscuit Tourist McCormick ..... 2 livres pour 25c

BOUCHERIE

Jambon Cottage. La livre 14c

Bœuf à Bouillir. La livre 5c

Saucisses fraiches ..... 3 livres pour 25c

PEINTURES

Nous avons un bel assortiment de peintures en toutes les nuances pour extérieur ou intérieur à des prix réduits.

Spéciaux pour SAMEDI seulement entre 2 et 3 heures et après 7 heures le soir

SAUCISSES FRAICHES ..... 4 livres 25c

BOEUF HACHE ..... 4 livres 25c

BALONE. La livre 10c



Serez-vous l'heureux Gagnant de ce magnifique Service à Thé

avec chaque achat vous recevrez un coupon vous donnant droit au tirage qui aura lieu Samedi soir à 9 heures.

Beau choix de Légumes et Fruits de toutes sortes.

Une attention spéciale aux commandes par téléphone. Livraison rapide

D. ST-MARTIN

58, boulevard Sacré-Coeur, Hull — Téléphone: Sher. 6098

LISEZ! VENEZ! COMPAREZ!

SPÉCIAUX POUR SAMEDI

A l'Occasion de la Procession de la Fête-Dieu



Ensembles et Costumes

pour Dames et Jeunes Filles

Charmants modèles y compris styles "swagger", dans une grande variété de nouvelles nuances. Crêpé de soie blanc et pastel. De confection absolument parfaite. Robes sans manches ou avec manches courtes. Tailles pour dames et jeunes filles. Les prix varient de

6.50 à 10.50

Élégantes Robes

DE PIQUE DE SOIE

Joli et frais Piqué de Soie imprimé. D'aussi jolies robes à un prix aussi bas est réellement une valeur que vous ne voudrez pas laisser passer sans en profiter largement. Charmants modèles pour toutes les occasions. Tailles pour dames et demoiselles. Magnifique choix de nuances et dessins. Prix, Samedi **$1.98**

Robes de Soie Fiji

POUR FILLETTES

Charmantes petites robes blanches en Soie Fiji de belle qualité. Avec garniture de dentelles et plissé au cou et à la taille. Ages 5 à 8 ans. Spécial, Samedi **$1.29**



Chapeaux d'Eté

ELEGANTS CHAPEAUX D'ETE

Ils sont à l'étalage de notre salon de modes et vous pourrez admirer les charmantes créations en harmonie avec votre nouvelle toilette. Le grand chapeau est en vogue pour la toilette ainsi que le canotier à bord moyen et les populaires turbans pour autres occasions.

Combinaisons de pailles et tissus tinsi que toiles piqués et crêpes. Les feutres légers de teinte pastel sont aussi en vogue. Le blanc semble dominer parmi toutes les teintes. Ce sera un plaisir de venir faire votre choix dans cet immense assortiment.

Les prix varient de

1.98 à 4.95

POUR LES PETITES

Robes Lavables

Avec Bouffantes

Coquettes petites robes-culottes pour fillettes de 2 à 6 ans. Confectionnées de Voile Imprimé, Percale et Broadcloth, dans un magnifique choix de nuances et dessins. Spécial, Samedi, à

25c

Autres Valeurs jusqu'à 60c



Spéciaux pr Bébés



Capelines pour Bébés

Le plus beau choix que vous puissiez désiré. Mousseline, Organdie, Crêpe de Soie, etc. Garnitures de dentelles, plissés, fleurs, rubans. Nuances: blanc, rose, maïs, vert pâle. Les prix varient de

79c à 2.50

ROBES DE VOILE

Avec pois de différentes nuances. Rouge, vert et bleu pâle, avec pantalon-col brodé et jupe plissée. Pour 1 et 2 ans. Très spécial **98c**



ROBES DE TAFFENEESE

Charmantes petites robes en Taffeneese en rose, maïs, jade et blanc. Garnitures d'insertions, nid d'abeilles, jupe fournie avec petits plis. Pour bébés de 1 et 2 ans. Très Spécial **$2.39**

ROBES DE CRÊPE DE SOIE pour DAME

En rose, jaune, bleu pâle, avec pantalons français. Joliment garnies de dentelles et rubans, col brodé et jupes plissées. Pour les âges de 1, 2 et 3 ans. Très Spécial à **$2.95**

MESSIEURS - - - -

Voici l'occasion par excellence pour vous habiller convenablement pour la procession.



1200 Complets

Modèles pour Hommes et Jeunes Gens

3 Groupes Extraordinaires

GROUPE No 1— **11.95**

GROUPE No 2— **14.95**

GROUPE No 3— **19.50**

TISSUS: Worsted anglais, tweed de haute popularité, serge bleue noire; la qualité de ces tissus est de longue durée et de fine laine.

STYLES: Les plus populaires, revers à points ou régulier, un ou deux boutons, tous les modèles nouveaux.

MODELES: Pour jeunes gens, 34 à 40. Pour hommes, 36 à 44.

NUANCES: Gris, rayé foncé, brun, noir, bleu marine, gris fer, etc. Ce sont incontestablement les meilleures valeurs sur le marché; jamais encore de semblables qualités ont été vendues pour ces prix.



BAS COURTS POUR ENFANTS

Bas golf en laine, fil mercerisé et cachemire; avec revers de fantaisie. Dans une grande variété de jolis dessins. Spécial, Samedi, la paire,

19c à 39c



BAS DE SOIE

Entièrement Façonnés

Le plus grand choix de bas de soie de haute qualité jamais offerts à ces prix aussi bas. Variété de nuances les plus en vogue. Pointures 8½ à 10. Seul notre pouvoir d'achat nous permet de vous offrir des valeurs aussi remarquables. Aussi il faut voir les foules qui s'empressent autour de nos comptoirs de bas, au centre de notre magasin. Samedi, épatantes valeurs aux prix de

69c à 2.00

BAS GOLF POUR GARÇONS

Bas golf en laine, fil mercerisé, cachemire—avec revers de fantaisie, dans une grande variété de jolis dessins. Prix spécial, Samedi, la paire ..... **25c à 75c**

COMBINAISONS

En Dimity et Balbriggan

En dimity ferme et durable. En blanc, modèles ouverts en avant ou athlétiques. Tailles 34 à 44. A un prix des plus économiques de la saison. Prix spécial de

59c

COMBINAISONS

En Fil Balbriggan pour Hommes

Combinaisons en fil balbriggan, couleur naturelle, manches et jambes longues ou courtes. Tailles 34 à 44. Une valeur de $1.00. Pour

79c



VENTE DE CHEMISES

EN VERITABLE BROADCLOTH

La plus grande vente de Chemises que nous ayons faite jusqu'ici et sans contredit les meilleures valeurs en fait de Chemises que Hull ait jamais vues. Un broadcloth de qualité supérieure et confectionnées par un manufacturier de réputation. Collet attaché ou séparé. Coupe ample. Choix varié et nuances et rayures. Encolures 13½ à 17. Samedi, tant que le lot durera, chacune..... **95c**



Complets Lavables

pour Garçonnets de 2 à 6 ans

Complets en broadcloth dans des douzaines de styles, avec ou sans manches, culottes courtes ou pantalons longs, encolure en pointe ou à col rond. Combinaisons de couleurs. Canari et blanc, vert et drab, bleu et blanc, bleu et drab, etc.

39c à 1.69

JOSAPHAT PHARAND

85-91, Avenue Champlain, Hull — **Téléphone: Sher 5600**

Ouvert le Samedi soir jusqu'à 10 heures

Des épreuves enlevantes au parc Connaught

LA SURPRISE DE BLACKBURN — ÉCHANGES DANS LES MAJEURES

LES ÉPREUVES À L'AFFICHE JEUDI BIEN APPUYÉES

Strenuous et Golden Play gagnent les vedettes de la séance à Connaught. Du sport intéressant offert à une foule considérable.

AU PACIFIQUE

La ligue de balle molle du Pacifique Canadien montait mercredi soir deux parties intéressantes au parc des Commissaires.

Les Ingénieurs battirent les Usines, par 22 à 6, et les Billets et Télégraphes prirent la mesure des Messagers, au pointage de 14 à 11.

PASSERO CONDUIT TROIS VAINQUEURS

Golden Play et Strenous ont gagné les épreuves principales de la séance de jeudi au parc Connaught.

Golden Play, espoir de J.-J. Feeney que conduisit Tommy Staszuk, a enlevé le Prix du comté de Wright, disputée sur le mille 1-16, et Stresmous, pouliche issue de Stimulus, a porté les couleurs de W. Allen à la victoire sur les six furlongs du Prix mémorial Belcourt.

dernier effort, Lauch suivit Flying Thor jusqu'au premier quart, le passa sans difficulté et s'en fut sous le fil avec une marge de quatre longueurs sur Doorkeeper à J. Simmons, qui finit à vive allure. Goldian à Mme Russell arriva troisième. Flying Thor stoppa complètement.

Electric Gaff, bien vu de parieurs, fut presque laissé au poteau: il lutta ferme par la suite, sans toutefois menacer les meneurs.

LE COMTE DE WRIGHT

Après avoir suivi Dark Altos à J. Iaconia et Taoist à H. Sheldrick jusqu'au dernier coin du voyage d'un mille et 1-16 que stipulait le prix du comté de Wright, Golden Play, cheval hongre de J.-J. Feeney, prit rapidement la tête, se donna une marge de deux longueurs au furlong final et la conserva jusqu'à la fin.

Air King, qui s'était toujours tenu dans le plus gros du champ, prit la place et Sweet Air à Mme A. Allen entra en troisième, une longueur et demie devant Taoist. Dark Altos échoua en cinquième place.

PASSERO BRILLE

Le jockey Passero fut l'étoile de la matinée. Lui qui se distingue depuis l'ouverture de la saison dans la province de Québec, donna une nouvelle preuve de son talent lorsqu'il pilota trois vainqueurs.

Il était en selle quand Friend Whitey, Rabble et Cyrano décrochèrent la palme.

Friend Whitey gagna la première course, battant Visa d'une longueur, après avoir pris la tête dans le dernier furlong. Friend Whitey, coursier de L. Goodacre, suivit Sue Jones à Mme W. Denham et Visa à Mme A. Taney jusqu'au moment critique de l'épreuve. Ces trois bêtes se partagèrent la bourse.

Rabble à W.-C. Winfrey se casa premier dans la deuxième course. Kulaman et Fleeting Fire battirent la marche jusqu'au furlong final; puis Rabble les supplanta et toucha le fil avec une marge d'une longueur sur Fleeting Fire à F.-J. Fay. Kulaman à A.-L. Smith et monté par Cooper dut se contenter de la troisième place, une demi-longueur devant Fair Arrow à B. Davis.

Cyrano, de l'écurie Beaver, gagna facilement la sixième course. Il suivit Athlone Lass, la passa au dernier coin et battit Marabou d'une longueur et demie. Zeal se glissa en troisième et Athlone Lass échoua en quatrième.

UNE SURPRISE

Sedgie à Mme Taylor jouissait de la faveur populaire dans la dernière course, mais, après avoir été très turbulent au poteau, il ne put se maintenir en route et conclut en avant-dernière place la randonnée d'un mille et 70 verges.

Coventry Queen à C. Hazelton mena de bout en bout pour battre Black West, coté à 12-1, de quatre longueurs. Wrack Royal à R. Robertson agrafa la troisième place.

Les deux premiers chevaux, combinés pour la Quinella, remboursèrent l'étonnant dividende de $206,50 pour $2.

NATIONAL BATTU

VANKLEEK HILL — L'équipe locale a battu le National, de Hawkesbury, au pointage de 19 à 5, dans un match de balle molle.

Leblanc, du National, hissa l'unique circuit.

LES RÉSULTATS À CONNAUGHT

PASSERO POUSSE TROIS VAINQUEURS SOUS LE FIL. — STRENUOUS GAGNE LE PRIX MEMORIAL BELCOURT.

Voici les résultats des courses de jeudi au champ d'Aylme:

Première Course

Bourse, $400. Chevaux de 3 ans, six furlongs: 1—Friend Whitey, 105, Rabble, 111, Passero, $5, $2,90 2,40; Passero, $5,15, 4,30 2,40; 2—Visa, 100, Case $7,20, 2,90; 3—Sue Jones, 105, E. Smith, $2,25. Temps, 1'14" 3-5. Ont aussi couru Handley, Maemere, Fleur Sauvage, Gulfelano.

Deuxième Course

A réclamer, $400. Chevaux de 4 ans et au-dessus. Six furlongs: 1—Rabble, 11, Passero, $5, $2,90, 2,40; 2—Fileeting Fire, 111, Neal, [illegible],25, 2,55; 3—Kulaman 111, Cooper, $2,90. Temps, 1'14" 4-5. Ont aussi coru My Fergus, Irish Pearl, Londsun, Photographe, Fair Arrow et West Drift.

Troisième Course

1—Prix Mémorial Belcourt, Bourse, $400. Chevaux de trois ans. Six furlongs: 1—Strenuous, 105, Lauch, $6,20, 4,10, 3,45; 2—Doorkeeper, 105, Thurber, $7,25, 4,40; 3—Golidian, 107, Watson, $3,20. Temps, 1'15". Ont aussi couru Imagale, Flying Thor, Lonesome Glory, Mr. Peck, Honest Susan, Electric Goff et Jungle Fair.

Quatrième Course

Prix du comté de Wright, à réclamer, $400, 4 ans et au-dessus. Un mille 1-16: 1—Golden Play, 109, Staszuk, $6,45, $4, $3,05; 2—Air King, 111, Wimmer, $7,40, 4,80; 3—Sweet Air, 112, Glorioso, $4,65. Temps, 1'49". Ont aussi couru Dark Altos, Kaffa, Little Scout, Chiclero, Taoist.

Cinquième Course

A réclamer Bourse, $400. Chevaux canadiens de 3 ans et au-desus: 1—Varsity, 110, Watson, $12,35, 6,75, 3,60; 2—Foggy Dew, 108, Laurin, $7,25, 3,45; 3—Mad Mullah, 110, Jelley, $2,90. Temps, 1'15". Ont aussi couru Retainer, Kebbie, Tout Feu, Single Sea, Jug of Gold, Pelorus, Nellie R. C.

Sixième Course

A réclamer, $400. Chevaux de 4 ans et au-dessus. Six furlongs: 1—Cyrano, 111, Passero, $8,40, 4,30, 3,20. 2—Marabou, 114, Neal, $3,45, $3; 3—Zeal, 111, Darow, $5,35. Temps, 1'14" 2-5. Ont aussi couru Joe Daytch, Hayloft, Cloido, Little Wings, Black Dreams, Donna Vivian, Athlone Lass.

Septième Course

Bourse, $400. Chevaux de 3 ans et au-dessus. Un mille et 70 verges: 1—Coventry Queen, 105, E. Smith, $9, $6,30; 4,95; 2—Black West, 107, Cooper, $10,20, 5,30; 3—Wrack Royal, 112, Watson, $6,70. Temps, 1'45" 3-5. Ont aussi couru Nosegay, Flying Heels II, Fife Sedge et Highwood.

Voir page 9

TREMBLAY HEROS DE LA BAGARRE

Le Reboul A. C. J. C. a causé une vive surprise en triomphant jeudi soir d'Arvisais Frères, au pointage de 10 à 8, dans un match de la Nationale.

J.-P. Tremblay gagna la partie au moyen d'un circuit en 7e période avec un homme en route.

Connaught Park Jockey Club

Course du Printemps, 1933



Du 14 Juin au 21 Juin

Inclusivement.

Sept courses par jour — Beau ou mauvais temps.

Attraction: Aujourd'hui est le Jour des Dames

La Bourse Exposition de Modes A.-J. Freiman.

—TOUTES LES DAMES ADMISES GRATUITEMENT—

Toutes les courses sous le patronage de Leurs Excellences, Lord et Lady Bessborough et suivant les règlements de l'Association des Courses de la Province de Québec.

$25.000 EN BOURSES ET ENJEUX

Pari double tous les jours, Quinella, $3 trois modes, Paddock en plein air.

——Première course tous les jours à 2 h. 45.——

Entrée, $1; Clubhouse, $1 en sus. Membre: $20 annuellement avec tous les privilèges pour un membre et trois dames. Connaught Park Jockey Club, Edifice de la Banque Nationale, Queen 7620——Pista, Sherwood 1000. LES ENFANTS NE SONT PAS ADMIS.

DEGLANE EN SOLIDE ÉTAT

HENRI SE REMET A LA BESOGNE ET PASSE LE BATON A SANDOR SZABO.

TORONTO. — Henri Deglane, qui reprend le harnais après un repos de plusieurs mois que nécessita la fracture de l'épaule, a remporté jeudi une victoire facile sur Sandor Szabo, dans l'épreuve principale de la séance hebdomadaire au Jardin.

Il colla le Hongrois en 33'24" et 1'20".

Deglane pesait 220 livres et Szabo 209.

Dans les autres matchs à l'affiche, Stanley Pinto a fait match nul avec Charlie Hanson et Jack Wagner a battu Vanka Zelesmak, en 22'40".

UNE TALOCHE À PAIN IDEAL

L'EPICERIE COLOMBIA A RAISON DES BOULANGERS DANS UN MATCH DISPUTE A WRIGHTVILLE.

L'Epicerie Colombia a pris la mesure du Pain Idéal, au pointage de 13 à 7, dans un match de la ligue de Wrightville.

Les Boulangers conservent la deuxième place, mais leur marge sur le Colombia est passablement maigre.

Les Epiciers s'assurèrent la victoire en plantant six points sur le carreau en deuxième période et en maintenant une allure régulière jusqu'à la fin.

Voici le résultat officiel:

PAIN IDEAL

	AB	P	H	PO	A	E
A. Léveillé cg ...	3	0	0	0	0	0
A. Lacelle, 2b ...	4	2	0	3	0	1
R. Vaudrin, cd ..	2	1	1	1	0	0
E. Savard c-a ..	4	1	1	0	3	1
H. Brisbois, 3b ..	4	1	1	1	2	0
A. Proulx, 1b ...	4	2	0	7	0	0
E. Gravelle, cc ..	2	0	1	2	0	1
E. Blakeney, rc .	3	0	0	3	0	0
T. Savard, l, cg .	2	0	0	0	0	0
A. Proulx, lan. ..	2	0	0	0	1	0
E. Beaulieu, cc .	2	0	0	0	0	0
E. Battison, rec. .	1	0	0	1	0	1
Totaux	33	7	4	18	6	4

EPICERIE COLOMBIA

	AB	P	H	PO	A	E
C. Charron, rec. .	2	1	1	6	0	3
H. McKinnon, cc	4	1	2	0	0	0
P. St-Louis, cd .	4	1	1	1	0	0
E. Cloutier, 2b ..	4	0	0	1	0	1
R. Charron, c-a .	2	1	0	0	1	2
A. Longpré, cg ..	3	3	2	1	0	0
A. Lavigne, 1b ...	3	2	2	3	0	1
H. Roy, 3b	3	2	1	0	0	2
L. Laberge, lan. .	3	2	2	2	0	0
R. Charlebois, rec.	2	0	0	7	0	2
Totaux	30	13	11	21	1	11

3 buts, R. Vaudrin, 2 buts, Art. Lavigne 2, E. Savard. But volé, Proulx, 2. Laissés sur buts, Pain Idéal, 9; Colombia, 7. Buts sur balles de Savard, 5, Proulx 3, Laberge 4. Retirés au bâton, Savard 3, Proulx 0, Laberge 13. Arbitres: E. Papillon et D. Grand-Maitre. Temps, 1 heure 25 min.

Statisticien, Ken. Ménard.

Par manche:

Pain Idéal ..	104	100	1—	7	4	4
Colombia ...	062	203	x—13	11	11	

LE CLASSEMENT

	G.	P.	Moy.
St. Pat's Brad. ..	6	3	,667
Pain Idéal	6	4	,600
Colombia	5	5	,500
Goulet-Shoe R. .	4	6	,400
Deschamps Taxi .	3	6	,333

Parties de dimanche

Pain Ideal contre Goulet Shoe R.

Deschamps Taxi contre St-Pat's Brading.

LE CLASSEMENT

LIGUE AMERICAINE

	G.	P.	Moy.
New-York	33	20	,623
Washington ...	32	22	,593
Chicago	29	25	,537
Philadelphie	26	23	,531
Cleveland	29	26	,527
Détroit	26	28	,481
Boston	19	34	,358
St-Louis	20	36	,357

LIGUE INTERNATIONALE

	G.	P.	Moy.
New-York	31	19	,620
St-Louis	32	27	,604
Pittsburg	29	24	,547
Chicago	30	27	,526
Cinùcinnati ...	97	27	,500
Brooklyn	22	28	,440
Boston	23	31	,426
Philadelphie	19	36	,345

LIGUE INTERNATIONALE

	G.	P.	Moy
Rochester	38	23	,623
Newark	36	26	,581
Toronto	36	26	,581
Baltimore	34	30	,531
Buffalo	28	33	,459
Montreal	27	36	,429
Jersey-City ...	25	35	,417
Albany	24	39	,381



Les Géants obtiennent deux bons joueurs des Dodgers

NEW-YORK. — Les Géants ont obtenu de Brooklyn Lefty O'Doul, brillant frappeur, et Watson Clark, un des meilleurs lanceurs gauchers dans les majeurs.

Les Phillies ont vendu le 3e base Arthur Whitney et le voltigeur Hal Lee aux Braves. Ces derniers donnent en retour un montant d'argent et les joueurs Wesley Schulmerich et Fritz Knothe.

Le poste N. D. A. A.

Parmi les papas qui suivent les évolutions de leur fils dans la ligue Notre-Dame, il s'en trouve un qui n'est pas toujours satisfait du travail de son fiston. C'est un Monsieur Gaudreault. Son fils YVON, qui est en charge du troisième sac pour le club CHAGNON, ne donne pas certainement le travail qu'on attend de lui. Son père va sûrement lui tapper les fesses s'il joue aussi piètrement que dans les quatre premières parties.

• • •

Si GILBERT LESSARD, du Carling, portait un peu plus d'intérêt à la partie peut-être son club obtiendrait-il plus de succès. Mais non.... Quand on partage notre attention entre la joute et quelques spectateurs, (que nous voulons certes croire charmants, mais embarrassants quand même) il ne peut que nous arriver malheur. C'est le cas de Gilbert et nous tenons à l'en aviser en ami.

• • •

Il est un joli garçon du nom de MARCEL ROBERTSON, premier but du club Desjardins qui désirait, l'an dernier, aller à la série mondiale à New-York, dans le but de voir son idole Babe Ruth jouer du bâton. Malheureusement il n'a pu faire le voyage. Cependant Marcel est un fort admirateur du gros Bambino ... Il essaye de l'imiter dans se plus simples mouvements. Mais écoute, Marcel. Si tu as le physique et le poids du célèbre Babe, tu as encore bien des croutes à manger pour l'atteindre! Mais ne désespère pas.

• • •

Dans les nombreuses pratiques qu'a faites l'équipe Brisbois, un de ses joueurs a toujours brillé par son absence. C'est le diminutif Georges Dorval. Ce dernier n'aura pas de raison de se plaindre si le gérant Verdon lui réserve une belle petite place sur le banc. Et pourtant, S'il en a besoin de la pratique..... s'il en a besoin! Prendra-t-il de meilleures résolutions?....

• • •

ROSARIO Ethier, l'aventurier bien connu et membre du club Gauvreau se propose de belles vacances. Depuis plusieurs semaines il a écrit à un grand nombre d'agences de voyage. Il désire se promener, mais il est indécis sur le choix des places à aller. Ira-t-il au Lac Louise, dans les Laurentides, dans la Gaspésie, en Colombie-Anglaise? ..... Nous ne le savions pas avant hier soir quand un monsieur qui nous paraît bien informé nous a assuré que "Slim" irait passer quelque temps au lac Philippe à une trentaine de milles de la Capitale. Il ne prendra pas le paquebot non plus. Apportetoi de la graisse à moustiques, Slim, car il y en a encore des gouines marines.

• • •

Nous avons eu la surprise de notre vie quand, lundi soir dernier, en nous promenant dans la populaire ville transpontine, nous apparait nul autre que notre ami JEAN PARIS, brillant lanceur du Blackburn Orange Kist. Nous n'avons pas voulu nous arrêter pour se demander d'où il venait. Nous connaissons Paul pour être un garçon tranquille, travaillant, sage et réservé. Cependant sa présence dans Hull ne nous a pas laissé sans réflexion. Il paraît que c'est Bruno qui l'avait commissionné près d'Aurèle Gagné, propriétaire du Blackburn, pour rapporter des tactiques nouvelles afin de vaincre le club Gauvreau et par le fait s'assurer plus solidement de la deuxième place. Ca va passer pour cette fois-ci mais n'en conte plus de pareilles!

• • •

NOE BRISBOIS, propriétaire du clan du même nom, est heureux d'inviter les copains à aller lui rendre visite, à son salon de la rue Dalhousie. Plusieurs connaissent l'hospitalité de ce sportif et sont des habitués aux tables de Noé. Si les membres du club Brisbois paraissent tous bien portants est-ce parce que Noé prend soin de leurs aliments! Si tel est le cas, nous connaissons bien des joueurs de la ligue et de deux clubs en particulier qui devraient résoudre de prendre leurs repas chez Noé ..... ça leur ferait du bien.

L'Arbre de la Science

Choses diverses du domaine universel qu'il est bon de connaître

D'après un prêtre hongrois, il y a dans le monde entier 363.764.793 catholiques. D'autres statistiques fixent à 177.862.523 la population protestante et à 168.796.976 la population schismatique.

• • •

Notre soleil est à une distance de 50.000 années-lumière du centre de la Voie Lactée. Cette voie est formée de 30.000.000.000 d'étoiles.

• • •

Les autorités allemandes éliminent la femme du labeur industriel, qui est réservé aux hommes, et l'enrôlent dans le service domestique.

• • •

Il s'est fumé au Canada, durant les quatre premiers mois de 1931, le total imposant de 1.379.060.515 cigarettes et 36.011.311 cigares et, au cours des quatre premiers mois de l'année 1933, 1.147.021.020 cigarettes et 22.044.656 cigares.

• • •

C'est à Turin que l'on trouve le plus petit livre à pages imprimées. Il mesure un pouce carré et reproduit une letre de Galilée à la princesse Marie-Christine, de Lorraine. Le livre fut publié à Padoue en 1897.

• • •

La compagnie américaine des téléphones et télégraphes annonce qu'il y a dans le monde entier 35.057.699 téléphones. Il y en a 19.609.187 aux Etats-Unis, soit les 56 p.c. du total. Le Canada en possède les 4 p. c. On en compte 10.871.581 en Europe, soit 31 p. c. du total.

• • •

LE MALHEUR

• • •

Mme de Genlis a dit:

—Le temps ne détruit que la fraîcheur et la beauté; le malheur change l'expression de la physionomie.

• • •

Et Vauvenargues d'écrire:

—Le prétexte ordinaire de ceux qui font le malheur des autres est qu'ils veulent leur bien!

• • •

FOLIES SENTIMENTALES

• • •

La plus dure de toutes les tâches est celle que s'impose l'homme qui persiste à discuter avec quelqu'un qui a pleinement raison!



Et n'oubliez pas qu'il vaut mieux perdre sa fortune que de perdre la vie!!

• • •

LE 16 JUIN

• • •

1659. — Monseigneur François de Laval arrive à Québec à titre de vicaire général de la Nouvelle-France.

• • •

1815. — Napoléon Buonaparte triomphe de Blücher, général prussien, à Ligny sur la Ligne. Ce fut le commencement de la campagne de Waterloo.

• • •

1707. — Le colonel Church tente en vain de s'emparer de Port-Royal.

• • •

1866. — Décès du lieutenant-colonel Max Globensky, de Montréal, un des vétérans de la bataille de Châteauguay.

• • •

1899. — Une explosion dans les Mines Caledonia, en Nouvelle-Ecosse, cause la mort de 30 mineurs.

• • •

1909. — Décès de J.-R. Thibeaudeau, marchand de Montréal, et sénateur depuis le 4 janvier 1878.

• • •

1916. — Mike O'Dowd, et Zulu Kit font de dix rondes sans décision à Brooklyn.

• • •

1927. — Babe Ruth tape son 22e circuit contre St-Louis. Zachary était dans la boite. Cette année-là, le bambino hissa 60 circuits.

• • •

1930. — Monseigneur Rodrigue Villeneuve, d'Ottawa, est nommé évêque de Gravelbourg. Il fut élevé au siège archiépiscopale de Québec le 15 décembre 1931 et créé cardinal en mars 1933.

• • •

1932. — Décès du Dr H.-R. Casgrain, à Windsor. C'était un vétéran de la campagne du Nord-ouest en 1885.

LES SOX HORS DU TOMBEAU

BOSTON JOUE AVEC ENTRAIN POUR RAMONER LA TROUPE DES YANGIS. — POUSSEE OPPORTUNE.

BOSTON. — Les Boston Red Sox sont sortis jeudi du caveau de la ligue Américaine, grâce à leur quatrième victoire consécutive sur les New-York Yankis. Le pointage fut de 8 à 5.

C'est la première fois depuis 1931 que les Yankis essuient quatre défaites de suite.

Boston bâcla les affaires en septième. Les chances étaient égales à 3-3 et un homme avait été retiré. Le gérant McManus tapa alors un circuit. Dusty Cooke cogna un simple, Dale Alexander fut atteint par un service de Johnny Allen, Smead Jolley vola au champ, mais le double de Gooch fit entrer Cooke.

Roy Johnson conclut le ralliement en hissant un circuit dans l'estrade du champ droit et trois coureus croisèrent la plaque.

Lazeri et Chapman frappèrent des circuits pour les Yankis.

LE RESULTAT

New-York ..	000	001	220—	5	9	1
Boston	201	000	50x—	8	11	3

Allen, Van Atta et Dickey; H. Johnson, Weiland et Ferrevy, Gooch.

Cleveland à Détroit — pluie.

Seules parties à l'affiche.

LES COURSES À BELMONT

SATION CONTINUE SON TRAVAIL ENLEVANT A NEW-YORK. —VIVE SURPRISE DE POPPYMAN.

NEW-YORK. — Sation, cheval hongre de George D. Widener a enregistré sa troisième victoire consécutive jeudi après-midi au champ de Belmont, dans le handicap Lamplighter.

Le cheval hongre fit les sept furlongs de l'épreuve en 1'24" 1-5 pour battre Uncanny de quatre longueurs. Microphone complétait le champ.

LES RESULTATS

Première Course

1—Zipalong, Mills, 6 à 1, 5-2, 6-5. 2—Border Knight, Fator, 12 à 1, 5-1, 5-2. 3—Inflate, Gilbert, 6 à 1, 5-2, 6-5. Temps, 59 secondes 4-5 pour pour cinq furlongs.

Deuxième Course

1—Maid of Mars, Smoot, 8 à 1, 3-1, 6-5. 2—Huffy, Hunt, 18 à 5, 6-5, 3-5. 3—Dock Light, Murdock, 9 à 2, 8-5, 4-5. Temps, 3'49" pour les deux milles du steeplechase.

Troisième Course

1—Poppyman, Jones, 25 à 1, 8-1, 4-1. 2—De Valera, Mills, 11 à 5, 4-5, 2-5. 3—War Stripes, Gilbert, 11 à 5, 4-5, 2-5. Temps, 1'37" 2-5 pour un mille.

Quatrième Course

1—Station, Robertson, 9 à 10, xx, xx. 2—Uncanny, Coucci, 6 à 1, 5-2, xx. 3—Microphone, Mills, 2 à 1, 2-5, xx. Temps, 1'24" 1-5 pour les sept furlongs du handicap Lamplighter.

Cinquième Course

1—Watch Her, Pascuma, 6 à 5, 1-3, 1-6. 2—Miss Merriment, Mills, 9 à 5, 3-5, 1-4. 3—Guiding Light, M. Garner, 25 à 1, 10-1, 5-1. Temps, 52 secondes 3-5 pour quatre furlongs et demi.

Sixième Course

1—Intégrité, Sullivan, 13 à 5, au pair, 1-2. 2—Spanish, Gilbert, 6 à 1, 5-2, 6-5. 3—Daily News, Kneessi, 9 à 2, 8-5, 4-5. Temps, 1'52" 3-5 pour un mille et un furlong.

ST-CHARLES CONTRE LE DEFAYETTE

Les clubs Défayette et St-Charles jouent ce soir, à 7 heures, sur le losange de la rue York, une partie de la ligue Twilight.

Chaque jour il vous est offert de nouvelles idées, de nouveaux moyens de jouissance, de nouveaux aides à votre bien-être. Lisez les annonces.

LES BUVEURS DE GAGNÉ GAGNENT

Le Blackburn tombe sur la carcasse de Gauvreau et joue du tambour.

UNE AFFAIRE DE COUPS ET D'ERREURS

Le Blackburn a tapé sur la couenne du Gauvreau, à une allure de 13 à 12, dans une partie de la ligue Notre-Dame qui eut lieu au carré Bingham. Les deux troupes cognèrent avec autant d'entrain que les constructeurs de l'arche de Noé.

Les deux troupes commirent de nombreuses erreurs, mais celles du Gauvreau puaient plus que celles du Blackburn Orange Kist.

Les joueurs de René Baril eurent un regain de vigueur dans les dernières manches et enfilèrent assez de points pour s'assurer la victoire.

Ce fut une des plus violentes bagarres jamais enregistrées dans nos annales. Coups saufs et erreurs pleuvaient si dru que les gens du voisinage se croyaient en guerre.

Edouard "Ti-Blanc" Gariépy fut le héros du combat. Il entra dans la fournaise, avec un pointage de 12 à 2 contre lui, et empêcha les adversaires de faire un autre point.

Voici le résultat officiel:

Club Gauvreau

	AB.	R.	H.	PO.	A.	E.
Ed. Ouellette, 1b .	4	2	1	8	0	1
P. Bordeleau, 3b ..	5	2	2	0	0	1
Enée Bordeau, cc.	4	0	2	2	0	0
Geo. Bélanger, c.g. .	5	1	0	2	0	0
Rol. Charron, c.a .	5	2	1	1	2	1
Jean Dorion, 2b . .	4	1	2	3	3	3
L. Haspect, c.d. . .	3	1	0	1	0	1
Royal Diguer, rec.	3	1	1	2	0	0
Ha. Nolan, lanc. .	3	2	2	0	6	1
x-Slim Hthier . .	1	0	1	0	0	0
Totaux . . .	37	12	12	19	11	9

x-Remplace Haspeck à la 5e.

	AB.	R.	H.	PO.	A.	E.
Ed. Jetté, c.a. et 2b .	4	3	1	4	2	2
F. Gariépy, 2b et l.	5	0	1	3	0	1
Ant. St-Denis, c.c.	5	2	0	1	0	1
Paul Paris, c.d. .	3	1	1	0	1	0
Osc. Renaud, 3b .	5	1	1	2	5	0
L. Lalonde, 1b et r.	5	1	2	3	0	0
G. Casault, r. et 1b.	2	3	0	6	0	1
J.-M. Paris, l. et c.a.	4	2	2	0	3	1
Art. Degagné, c.g. .	4	0	1	2	0	0
Totaux	37	13	9	21	11	6

Un homme de retiré quand le point décisif fut enregistré.

Gauvreau . . .	300	810	0—	12	12	0
Blackburn . . .	011	423	2—	13	9	6

Batteries: Gauvreau, Nolan et Diguer. Blackburn: J.-M. Paris, Ed. Gariépy, Casault et L. Lalonde.

Résumé

Doubles, P. Bordeleau, Nolan, Ouellette, Degagné, P. Paris et J.-M. Paris. Doubles-jeux, Denaud à Jetté. Buts volés, E. Bordeleau et Jetté. Retirés au bâton par J.-M. Paris, 3 en 4 membres et 2-3, (Ouellette, Haspeck et Dorion). Par Gariépy, 0; par Nolan, 2. (Ed. Gariépy et A. St-Denis). Buts sur balles accordés par J.-M. Paris 4 en 4 manches et 2-3, (Nolan, E. Bordeleau, Duellette et Diguer). Par Gariépy, 0; par Nolan, 5. (P. Paris 2, Casault 2 et Jetté. Laissés sur les buts, Blackburn 10; Gauvreau 7. Lanceur gagnant, Ed. Gariépy. Lanceur perdant, Nolan. Durée de la partie, 1 h. et 18 minutes. Assistance, 500 personnes. Arbitres: MM. Alfred Raizana et Jo. Lafortune.

Position des clubs

	G.	P.	Moy.
Chagnon	4	0	1,000
Blackburn Ora. Kist	3	1	,750
Desjardins	2	2	,500
Brisbois	2	2	,500
Gauvreau	1	3	,250
Carling	0	4	,000

Ce soir: Chagnon contre Desjardins.

LE SIMON SORT CONTRE GATINEAU

Le club Simon et le Gatineau seront aux prises ce soir dans un match de la ligue de la Pointe Gatineau. La balle va au jeu au parc Laurin vers les 6 h. 45.

SEANCE DE L'O. J. O.

Il y a ce soir séance de lutte et de boxe, à l'O.J.O. Il y aura des surprises pour tous les amateurs.

S'il fait chaud la séance aura lieu sur le toit. Un orchestre fera les frais de la musique.

C'est pour les 8 h. 30 précises.

SUR LA PELOUSE DE CONNAUGHT

LA température était jeudi beaucoup plus propice que pour la matinée inaugurale. Et, conséquemment l'assistance augmenta en proie d'épreuves de la tribune des ju-

$ $ $

C'EST aujourd'hui matinée des dames au magnifique champs d'Aylmer. C'est aussi aujourd'hui qu'a lieu la parade des Mannequins. Inutile d'insister. Si la température n'est pas propice, le gala aura lieu samedi après-midi.

$ $ $

M. Gilbert Fauquier, président du Jockey-Club, fut témoins d'une couple d'épreuve dt la tribune des juges.

$ $ $

LE programme portait cinq courses de six furlongs, une d'un mille 1-16 et une d'un mille et 70 vergts. Toutes fournirent des arrivées intéressantes.

$ $ $

LE pari-double, allant de Strenuous à Varsity, remboursa $62,60 pour $2. La Quinella, avec Coventry Queen et Black West, donna $206,50.

$ $ $

SINGLE Sea, qui arriva 9e sur 10 dans la cinquième course, était coté à 167 contre 1. Ce fut l'extrême négligé de la matinée.

$ $ $

CECI nous rappelle ce qu'aurait payé le pari double, si les chevaux suivants eussent été combinés à Strenuous, vainqueur de la troisième course: Foggy Dew — $68,50 Mad Mullah — $25,75; Tout Feu — $25,20 Pelorus — $109,60; Jug of Gold — $121,80; Kebbie — $365,40; Single Sea — $730,90; Nellie R. C. $1096,35.

$ $ $

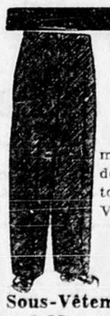
P. C. Macey a réclamé à Donat Raymond le cheval hongre Tout Feu qui jouissait de la faveur populaire dans la cinquième course.

$ $ $

ET la journée commencée au soleil, se termina sous le vent. La température devint plus favorable au hockey qu'aux sports d'été.



Vente! Complets 2-Pantalons d'Eté pour Hommes



Pantalons de Flanelle Grise

Gris pâle, foncé et moyen; de flanelle de bonne qualité. En toutes les tailles. En Vente, Samedi, à

2.95

Sous-Vêtements 2 Morceaux pour Hommes

Caleçons courts de broadcloth en les teintes unies et de fantaisie, avec des jerseys blancs durables. Toutes les tailles. Au prix de

1.00





Souliers Sportifs pour Hommes

Souliers sportifs noir et blanc, et brun et fawn. Les plus nouvelles conceptions. Toutes les pointures. Talons de caoutchouc et de cuir. En vente, samedi, à

3.95



Un vaste assortiment de nouveaux complets de flanelle d'été, gris pâle, foncé et moyen, brun et fawn. Nouvelles dispositions et teintes. Poches plaquées; style à devant droit. Tailles pour hommes et jeunes gens. Prix de Vente,

$18.50

Complets d'Eté pour Hommes

Les plus chics nouveaux modèles de 1933, couleurs et tissus en vogue, pour tous les hommes, tailles 34 à 44. Une profusion de bruns, bleus et noirs en worsteds rayés d'été légers, nouvelles serges grises, brunes, unies et bleues, etc. Prix de Vente,

$25

MODE BUDGÉTAIRE DE CAPLAN

Achetez suivant notre Mode Budgétaire, par versements échelonnés, sans frais supplémentaires.

CAPLAN'S

C. CAPLAN LIMITED - 129-137 RIDEAU ST.

Nouvelles Cravates d'Eté pour Hommes

Une variété de cravates de couleur de fantaisie, en teintes unies, rayures de fantaisie, pois, quadrillés, etc. Bien confectionnées. En vente à

55c

2 pour 1.00



**NOUVELLES CHEMISES pour H

Résultat des concours d'enseignement Religieux

(suite de la 1ère page)

Belle-Vallée, école No 3, Casey, 82%; Bourget, école No 6, 80.2; Casselman, école No 12, 76.9; Chapleau, école No 1, 74.6; Chelmsford, école St-Joseph, 88; Chute-à-Blondeau, école No 12, 85; Chute-à-Blondeau, école No 2, 70; Clarence Creek, école No 5, 68.7; Cochrane, école St-Joseph, 62.2; Cochrane, pensionnat, 82.3; Cyrville, école du village, 75.6; Eastview, couvent Notre-Dame de Lourdes, 75.3; Eastview, école Montfort, 65.9; Fauquier, école No 1, 59.3; Gogama, 61; Hawkesbury, école Sacré-Coeur (filles), 74.3; Hawkesbury, école St-Joseph (garçons), 77; Hearst, école Ste-Thérèse, 68.3; Larocque, 55; Lefaivre, couvent Immaculée Conception, 92.4; Limoges, école No 12-11, 82.5; Massey, école No 2, 52.7; Mattice, école No 1, 62.2; Mattice, école Ste-Jeanne, 71; New Liskeard, école No 2, Harris, 66; Orléans, école No 15, 61.7; Paincourt, école Ste-Catherine, 77.1; Riverside, école St-Pierre, 62.9; Rivière aux Canards, école Ste-Thérèse, 62.3; Rivière aux Canards, école St-Joseph, 46; St-Albert, école 6-7, 81; St-Albert, école No 14, 61; St-Isidore de Prescott, école No 7, 63.5; Sandwich, école St-François, 77.2; Sandwich, école St-Jules, 49.4; Smooth Rock Falls, école Ste-Gertrude, 66.5; Sudbury, école St-Albert, 71.5; Sudbury, école St-Louis de Gonzague (filles), 65.3; Sudbury, école St-Louis de Gonzague (garçons), 73.5; Té[illegible]seh, école St-Antoine, 64.3; Vankleek Hill, académie Sacré-Coeur, 81.6; Windsor, école St-Edmond, 78.4; East Windsor, école St-Rosaire, 72.4.

OTTAWA

Brébeuf, 85.9%; Garneau, 71.6; Genest, 79.8; Mazenod, 77.3; Sacré-Coeur (rue Fairmount), 84.8; Ste-Anne, 83.1; St-Charles (garçons), 81.6; St-Charles (filles), 82.6; St-Conrad, 83.7; St-Gérard, 77.2; St-Jean-Baptiste, 77; St-Pierre, 75.6; St-Rosaire, 82.9.

CANDIDIATS HEUREUX

BELLE-VALLEE

Très bien: André Labonté.
Bien: Louis St-Amand.

BOURGET

Très bien: Marguerite Bonhomme, Irénée Charbonneau, Carmelle Daoust, Thérèse Daoust, Fabiola Giroux, Marguerite Longtin, Lucie Marcil, Annette Rozon.
Bien: Germain Charbonneau, Jean-Paul Hébert, Doralice Lavigne, Donat Martel.

CASSELMAN

Très bien: Jeannine Chevrier, Marie-Anne Laflèche, Raymond Lecroix, Corine Racine, Jeanne Racine, Rita Racine, Georgette Sauvé.
Bien: Patrice Doran, Omer Duquette, Lucille Filion, Simone Laflèche, Marguerite Martin, Julia St-Louis.
Assez bien: Aurèle Racine, Aurélien Racine, Laurete Racine, Raymond Racine.

CHAPLEAU

Très bien: Edna Blackburn, Daisy Steen.
Bien: Alice Fortin, Marguerite Fortin, Marguerite Godbout, Lionel Grenier, Marie-Jeanne Paradis, Elizabeth Therrien, Edna-Maria Trépanier.
Assez bien: Fabiola Deslauriers, Cécile Fortin, Wilfrid Michaud.

CHELMSFORD

Excellent: Joseph Gratton.
Très bien: Philias Castonguay, Théora Gatien, Paul Laurin, Cécile Roy, Arcade Vaillancourt, Edmond Villeneuve.

CHUTE-A- BLONDEAU
(école no 2)

Très bien: Lucienne Proulx.
Bien: Henri Durocher, Léo Major, Rodriguez Vachon.
Assez bien: Claire Bélanger, Marguerite Wilson.

CHUTE-A-BLONDEAU
(école no 12)

Très bien: Germaine Ranger.

CLARENCE CREEK

Très bien: Irma Drouin.
Bien: Lucille Henrie, Gertrude Houle, Thérèse Labarde.
Assez bien: Lionel Beauchamp, Rodolphe Beauchamp, Aurèle Bélisle, Raymonde Despault, Lionel Godin, Philorum Landry, Annette Lavictoire, Cécile Meloche, Françoise Régimbal, Line Rochon.

COCHRANE
(Ecole St-Joseph)

Très bien: Roland Drolet.
Assez bien: Roger Bolduc, Aleid Bouvier, Léontine Brazeau, Gabrielle Brunet, Hélène Chamron, Aurèle Desforges, Simonne Larose, Violette Larose, Edouard Legault, Fernand Lévesque, Madeleine Roy, Laurette Séguin, Josaphat Séguin.

COCHRANE
(Pensionnat)

Très bien: Jeannette Buisson, Rita DeRaspe, Fernande Gauthier Rita Walker.
Bien: Laurette Gervais.

CYRVILLE

Bien: Léopold Cloutier, Lily Cyr, Georgette Leclair, Aline Neault, Albertine Parisien.

EASTVIEW
(Couvent N.-D. de Lourdes)

Excellent: Liliane Jolicoeur.
Très bien: Pauline Doren, Cécile Labelle, Rhéa Pitre, Aunette Proulx.
Bien: Régina Bégin, Maria Bérubé, Gertrude Deborme, Irène Grandmaître, Colombe Houle, Reina Roberge, Emilienne Sincennes.
Assez bien: Lucie Gagon, Fleur-Ange Houle, Claire Racette.

EASTVIEW
(Ecole Montfort)

Très bien: Jean Jolicoeur.
Bien: Gilles Séguin, Alain Mauvial, Raymond Ravignat.
Assez bien: Roger Berthelette, Léandre Carrière, Léo Côté, Rémi Côté, Hector Deltour, William Doneault, Marc-Aurèle Lemerrière, Armand Potvin.

FAUQUIER

Bien: Gérard Filion.
Assez bien: Léona Brunet, Léo Filion.

GOGAMA

Très bien: Desmerise Larivière.
Bien: Lucile Thivierge.
Assez bien: Jeanne Danis, Rita Savage.

HAWKESBURY
(Ecole Sacré-Coeur)

Très bien: Eliane Comtois Pauline Josaise, Gabrielle Joly, Mariette Laframbroise, Jacqueline Larivière, Fernande Sabourin.
Bien: Yvette Ladurantaye, Fernande Comtois, Eva Cousineau, Cécile Demers, Marie-Paule Duplantie, Marcelle Fauteux, Gracia Lalonde, Marguerita Lalonde, Gabrielle Régimbald, Marthe Richer, Blanche Sabourin, Yvette Séguin.
Assez bien: Diliane Jérôme, Desneiges Lauzon, Lucille Millette, Pauline Marandas, Pierrette Renaud.

HAWKESBURY
(Ecole St-Joseph)

Excellent: Paul-Emile Charlebois, Sylvio Lafontaine.
Très bien: Lorenzo Larivière, Arthur Montpetit, Roland Roy, Albert Sabourin.
Très bien: Paul Joanisse Gérard Lacharles Vermette.
Bien: Lorenzo Beaudry, Jean Bertrand, Nestor Boyer, Hector Charlebois, Jean-Baptiste Guillerier, Roland Guillerier, Philippe Deslauriers, Roland Forget, Lucien Joanisse, Charles Lahaie, Roméo Larivière, Emilien Leroux, Léonard Leroux, René Lacelle, René Mallette, Louis-Georges Patenaude, Gérard Perrier, René Portelance.
Assez bien: Aldège Bédard, Edmund McGuire, Paul Moffet.

HEABST

Très bien: Margaret Flood.
Bien: Jeannette Charpentier, Fernando Fortier, Cora Gareau, Rolande Lefebvre, Phyllis Rody.
Assez bien: Yvete Bourdon, Paul Carrière, Cécile Fortier, Geneviève Houle.

LAROCQUE

Assez bien: Adrienne Laviolette, Jean-Rémi Whissell.

LEFAIVRE

Excellent: Denise Barrette, Marie-Ange Dupuis, Marie-Claire Fortin, Laurete Leclair, Gilberte Paquete, Lucienne Paquette.
Très bien: Marie-Jeanne Lavallée.

LIMOGES

Très bien: Irénée Patenaude, Joffre Patenaude.

MASSEY

Assez bien: Lilliane Cuillerier, Danise Defond, Marie Fortin, Dorilda Lacelle.

MATTICE
(Ecole no 1)

Bien: Jeanne d'Arc Buteau, Bernadete Rancour.
Assez bien: Alexandre Dallaire, Thérèse Dallaire, Simonne Leclerc, Rolande Poulin, Normand Rancourt..

MATTICE
(Ecole Ste-Jeanne)

Bien: Clément Larochelle.

NEW LISKEARD

Assez bien: Gabrielle Gélinas.

ORLEANS

Assez bien: Marie-Blanche Bazinet, Roger Brisebois, Marguerite Cousineau, Marie-Jeanne Drouin, Anita Gamache, Donat Léonard, Julien Major, Hermine Roy.

PAINCOURT

Très bien: Roland Bélanger, Ernest Roy.
Bien: Raymond Bourassa, Anna Laprise, Gertrude Pinsonneault, Jeanne Roy, Joseph Roy, Sylvia Roy.

RIVERSIDE
(Ecole St-Pierre)

Bien: Marie-Anne Morneau, Shirley Soulière.
Assez bien: Rita Beauchesne, Agnès Baillargeon, Louise Cécile, Dorothy Desjardins, Mildredd Drouillard, Jeannette Lauzon, Judith Levack, Corinne Pitre, Françoise Shiller.

RIVIERES-AUX-CANARDS
(Ecole Ste-Thérèse)

Bien: Arthur Martin.
Assez bien: Alfredd Lajeunesse, Clarence Paré.

RIVIERES-AUX-CANARDS
(Ecole St-Joseph)

Assez bien: Roger Bénéteau, Rosario Bézaire, Louis Côté, Norman Monforton.

ST-ALBERT
(Ecole 6 et 7)

Très bien: Gilles Brière, Marcelle Schryer.
Assez bien: Jérôme Brière.

ST-ALBERT
(Ecole no 14)

Assez bien: Thérèse Bériault, Raymond Forgues, Fernande Sanche, Laurette Vinette.

ST-ISIDORE DE PRESCOTT

Assez bien: Armand Carrière, Eugénie Clément.

SANDWICH
(Ecole St-François)

Très bien: Fleur-Ange Cloutier, Gérald Durand, Louis Lafontaine, Marguerite Laframboise, Jean Renaud.
Bien: Florida Brunelle, Alphonse Drouillard, Alphonse Janisse, Alphonse Laframboise, Lucie Major, Esther Pageau, Alphonse Paré, Norman Paré, Eugène Piché, Marie-Anne Renaud, Julien Robinet, Ubald Robinet.
Assez bien: Léo Séguin.

SANDWICH
(Ecole St-Jules)

Assez bien: Marguerite Beausoleil, Léna Bombardier, Rodolphe Bonneville, Marie Cachois, Lucille Langlois, Cécile Vermette.

SMOOTH ROCK FALLS

Très bien: Cécile Beauvais.
Bien: Simone Cloutier, Marie-Claire Jacob, Léonie Schaeffer.
Assez bien: Simonne Bélec, Flore Despart, Madeleine Gagné, Amédée Granier, Blanche Houle, Cécile LaBarre, Bernadette Lemieux, Anatole Parisée.

SUDBURY
(Ecole St-Albert)

Très bien: Lorraine Ducharme, Marguerite Leduc, Paul Levert, Henri Vendette.
Bien: Alice Comtois, Thérèse Lebel, Marie-Rose Lemire, Rodolphe Régimbal, Rose-Anna Roy.
Assez bien: Romuald Blais, Doraline Forget, Léo Grenier, Sylvio Lavoie, Esther Martel, Cécile Sylvestre.

SUDBURY
(Ecole St-Ls de Gonzague)

Bien: Onida Doucette, Cécile Ethier, Lucille Gagnon, Azilda Gratton, Alice Lacelle, Germaine Lanthier, Helen Murray, Jeannette Paquette, Léonide Rivet, Georgette Schnopp, Rita Soucie.
Assez bien: Hélène Bruneau, Marie-Jeanne Charette, Florence Courville, Germaine Dessoatie, Estelle Doucette Yvonne Fredette, Bertha Gratton, Marie Labrosse, Jeannette Lauzon, Emma Lavoie, Laurence Maletta, Lucienne Miron, Alice Rivard, Dorina Rivard.

SUDBURY
(Ecole St-Ls-de Gonzague)

Très bien: Magella Lavoie, Roland Varieur.
Bien: Hervé Boulay, Armand Charbonneau, Henri Charette, Lucien Emery, Raymond Labrosse, Yvon Lafrance.
Assez bien: Conrad Aubin, Alcida Richer, Albert Trottier.

TECUMSEH

Très bien: Angeline May.
Bien: Dorothé Duchêne, Jeanne Gouin, Maurice Lacasse, Léocade Lemire.
Assez bien: Hélène Damphousse, Gérard Cécile, Carmel Parent.

VANKLEEK HILL

Excellent: Lucienne Quenneville, Pauline Vallée.
Très bien: Agnès Giroard, Rita Martel, Rachel Matte, Charles Mercier, Eva Mercier, Joséphine Sabourin.
Bien: Reina Beaudoin, Georges Landreville, Thérèse Martel, Françoise Vachon.
Assez bien: Martha Jean-LosifuC.....
Assez bien: Martha Jean-Louis.

WINDSOR

Très bien: Hector Boissonnault, Arthur Brûder, Dorothy Brunet, Léo Deronin, Roger Lauzon, Régina Payne, Stanley Renaud, Sylvia Stark.
Bien: Isabelle Chauvin, Adrienne Deschamps, Homer Matta, Louis Renaud.
Assez bien: Yvonne Maurice, Mathieu St-Pierre.

EAST WINDSOR

Bien: Gilles Bisson.
Assez bien: Jeanne Boucher, Jacqueline Marier.

OTTAWA

BREBEUF

Excellent: Robert Astelin, André Blackburn, Hervé Desbiens, Kimpton Gervais, Rodolphe Langlois, Hector Têtu, Roger Valois.
Très bien: Jean Boivin, Georges Dubuc, Roméo Goudreau, René Lacroix, Liège Latreille, Conrad Legault, Jean-Léo Neveu, Paul-Emile Petrin, Jean-Louis Quinonette, Benoît Richer, Rolland Vachon.
Bien Victor Baulne, Gérard Blais, Gilbert Cardinal, Albert Lanointe.

GARNEAU

Très bien: Ronald Dolber, Albert Parisien, Marcel Renaud, Jacques Rochon, Arthur Savigny.
Bien: Roger Beaudry, Laurent Berthiaume, Orville Blouin, Fernandd Charlebois, Roland Charlebois, Hervé Gauvreau, Gustave Groleau, Urbain Lanthier, Alban Legault, Henri Nault, Wilfrid Picard, Bernard Séguin, Marcel St-Louis.
Assez bien: Edgar Beaulieu, Paul Bélanger, Jean Lachaine, Rosario Lemieux, Maurice Marion, Gilles Nadon, Yves Nadon, Gérard Picard, Ernest St-Germain.

GENEST

Excellent: Henri Hette, Réal Lamarche.
Très bien: Adrien Bériault, Irénée Gauthier, Georges Lavergne, Albert Lévesque, René Pépin, Rolland Pépin.
Bien: Wilfrid Champagne, Léo Dugal, Maurice Gervais, Jean Robert Godin.
Assez bien: Jean-Maurice Lévesque.)

MAZENOD

Excellent: Paul-Emile Bélanger.
Trs bien: Madelaina Morneault.
Bien: Evangéline Campeau, Victor Clermont, Léonold Lauzon, Cécile Leclerc, Jeannette Ménard, Rhéa Ménard.

SACRE-COEUR
(Rue Fairmont)

Excellent: Lionel Lacroix, Raoul Mathurin, Urbain Michaud, Edouard Ouellette.
Très bien: Vincent Chartrand, Gaétan Cloutier, Raymond Laflèche, Gaston Lalonde, Laurent Lamothe, Athanase Larcque, Maurice Lemieux, Victor Lortie, Robert Maynard, Armand Meloche, Roger Rochefort, Eugène Roy, Lucien Soucy.
Bien: Jean-Paul Huard, Jean-Paul Paquette, Emile St-Aubin.

ST-ANNE

Excellent: Agathe Cléroux, Eveline Desjardins, Marielle Neville.
Très bien: Yvette Bérault, Marguerite Blais, Gracia Boyle, Marie-Antoinette Brisson, Thérèse Dagenais, Laurette Desjardins, Georgette Gagnon, Gilberte Giroux, Jeannette Gosselin, Julienne Patrice, Lucille Thérien.
Bien: Paulete Charron, Jeanne Dubois, Gertrude Latour, Liliane Levac.
Assez bien: Irène Legros.

ST-CHARLES

Excellent: Alva Dubois.
Très bien: Aurèle Maheux, Bernard Pelletier, Emile Rathier, Ernest Robert.
Bien: Jean-Paul Monette Marcel Proulx.
Assez bien: Albert Emile Deschambault.

ST-CHARLES

Excellent: Louisette Gervais.
Très bien: Alice Breton, Béatrice Charbonneau, Jeannine Gauthier, Marie-Reine Groulx, Juliette Joanisse, Marguerite Le May, Cécile Lizotte, Laurette Martel, Laurence Méranger, Lucille Mantha, Ida Press, Georgette Reny, Christiona Robert, Rita Sabourin, Marielle Séguin.
Bien: Anita Boyer, Juliette Ethier, Georgette Rathier, Solange Roberge, Gertrude St-Amour.

ST-CONRAD

Excellent: Charlotte Drouin, Jeannette Téreau.
Très bien: Anita Allard, Carmèla Arsenault, Thérèse Bastien, Anita Bédard, Julie-Anna Berthiaume, Lina Boileau, Yolanda Boucher, Georgette Bruneau, Juliette Labonté, Ida Lalonde, Lucille Landreville, Béatrice Laepnsée, Lorraine Lavigne, Rita Lepage, Thérèse Lepage, Simone Paquette, Marie-Ange Pelletier, Marguerite Prud'homme, Adrienne Rolland, Gertrude Rolland, Thérèse Schnupp, Gabrielle Tremblay.
Bien: Marguerite Bonneville, Lina Charbonneau, Mafalda Colombani, Antonine Guilbeault, Gilberte Ladouceur, Laura Lamothe.

ST-GERARD

Très bien: Myrtle Cain, Roger Gervais, Claire Moregu.
Bien: Edouard Bélanger, Raymond Bourgeau, Délia Desjardins, Louise Parson, Alice Proulx.
Assez bien: Doris Pilon.

ST-JEAN-BAPTISTE

Excellent: Roger Rousseau.
Très bien: Vincent Bérinquette, Léo Brisebois, Bernard Dorion, Armand Filion, Laurencien Lachance, Marcel Lalande, Léo Martin.
Bien: Oscar Bétourney, Raymond Cossette, Albert DeChamplain, Dollard Desormeaux, Camille Gay, Alfred Goulet, Walter Lamoureux, Gérald Manor, Vincent Gougeon, Alfred Wood.
Assez bien: Earl Dupuis, Errol Malouin, Marcel Schnobb, Edgar Turpin.

ST-PIERRE

Très bien: Marielle Brossard, Marguerite Carreau Estelle Caza, Marcelle Goyette, Béatrice Groleau, Marguerite Viau.
Bien: Rolande Boudreault, Rose-Blanche Gratton, Lucile Hamel, Marie-Rachel Lauzon, Jeanne Nolan, Mathilde Parent, Berthe Patenaude.
Assez bien: Adrienne Brousseau, Gertrude Guilmette, Rita L'Ecuyer, Judith Legault, Yvonne Mineault, Albina Paré, Jacqueline Pharand.

ST-ROSAIRE

Excellent: Simone Couillard, Céline Matte, Jeannette Nadon, Lucille Routhier, Jeannette Serazin, Cécile Valois.
Très bien: Laurette Belleau, Marguerite Bilodeau, Jeannette Blais, Edna Camphell, Marie-Jeanne Chaput, Mélina Gravelle, Béatrice Johnson, Rita Ladouceur, Jacqueline Lamothe, Eveline Lebrun, Marie-Thérèse Legault, Suzanne Matte, Claire Perrier, Edna Reardon, Alice Sabourin, Yvonne Smith, Thérèse Schnobb, Germaine Trudel.
Bien: Yvette Barbier, Yvonne Bilodeau, Florence Bourgon, Ida Caron, Lucile Consineau, Jeannette Drouin, Louise-Aline Hébert, Félixina Hénault, Gisèle Perron, Lucienne Robert, Cécile Sirois, Liliane Trudel, Jeanne Vanasse.

HOMMES

qui souffrez de la PROSTATITE, CATARRHE de la VESSIE, RETENTION D'URINE et des symptômes suivants: insomnie, douleurs dans les jambes, lumbago, nervosité, paupières enflées, brûlure et pesanteur de la vessie, urine brûlante, difficulté à uriner, prenez la

PROSTATINE

Ce remède efficace soulage les douleurs, combat la cause et enraye le progrès du mal, même si ces maladies sont anciennes.
Prix réduit à $1.50 le flacon.
A. R. FARLEY, Ph.C., Hull

AIGRIS CONTRE LE MONDE ENTIER?—CELA DÉPEND DU FOIE

Stimulez la Bile de Votre Foie —Pas besoin de Calomel.

Maintes gens qui se sentent aigris contre le monde entier, indolents et dans un état de délabrement général commettent l'erreur de prendre des sels, huiles, eaux minérales, bonbons ou gomme à mâcher laxatifs ou céréales qui font simplement mouvoir les intestins et ignorent le foie.

Ce dont vous avez besoin, c'est de stimuler la bile de votre foie. Commencez à faire déverser par votre foie ses deux livres quotidiennes de liquide biliaire dans vos intestins. Faites recouvrer à votre estomac et à vos intestins leur action normale. Purement végétales. Inoffensives. 50cts. Rapides. Demandez-les par leur nom. Refusez les succédanés. 25c. chez tous les pharmaciens. 51F

RADIO

(HEURE AVANCEE)

L'HEURE PROVINCIALE

VENDREDI, LE 16 JUIN 1933
CKAC—Montréal
de 8 h. à 9 h. p.m.

Grand concert symphonique par l'Orchestre Symphonique Royal (direction: Henri Delcellier). Solistes: Anna Malenfant, et Henri Pontbriand.

8 h.—Causerie: "The Ottawa", par le Colonel Wilfrid Bovey, directeur des relations extérieures de l'Université McGill.
8 h. 15—Concert:
1—Ouverture:
"Benvenuto Cellini" . . Hector
2—Chant:
Air de Dalila (Printemps qui commence") . . . . . St-Saëns
Anna Malenfant
3—Orchestre:
Menuet des follets (Extrait de la "Damnation de Faust" . Berlioz
4—Grand Air de "Sigurd"
. . . . . Ernest Reyer
Henri Pontbriand
5—Danse des Sylphes (Extrait de la 'Damnation de Faust")
. . . . . Berlioz
6—Grand Duo du 4ème acte de "Carmen" . . . Georges Bizet
Carmen: Anna Malenfant
Don José: Henri Pontbriand
7—Marche Hongroise (Extrait de la "Damnation de Faust") Berlioz

Vendredi, 16 Juin, 1933

POSTES CANADIENS
CRCO—OTTAWA—880

11.57—Heure exacte.
1200—Musique; température
1.00—Heure exacte; orchestre.
5.30—Disques.
6.00—Musique.
6.45—Disques.
7.00—Voyages.
7.15—Orchestre.
7.30—Orchestre.
8.00—Orchestre du Château Laurier.
8.30—Programme de Montréal.
9.00—Spécial.
9.30—Trio.
10.00—"Heure Maritime".
11.00—Orchestre.

CKCO—OTTAWA—1010

7.00—Spécial.
8.00—Ted Gray.
8.30—Musique hawaïenne.
8.45—Bill Andrews, ténor.
9.00—Spécial de Montréal.
9.30—Alfred Tassé.

CKAC—MONTREAL—730-411

5.00—Concert.
5.30—Musique.
6.00—Spécial.
6.15—Spécial.
6.30—Spécial.
7.00—Heure exacte: concert.
7.15—Orchestre.
7.30—Orchestre.
8.00—Heure provinciale.
9.00—Trio de concert.
9.45—Orchestre.
10.00—Emission du Conseil National de la radio.
11.00—Nouvelles.
11.05—Nouvelles au nord.
11.15—Orchestre.

CFCF—MONTREAL—600

6.00—Heure du Crépuscule.
6.45—Orchestre.
7.00—Spécial.
7.15—Musique.
7.30—Orchestre.
7.45—Orchestre.
8.00—Concert.
8.30—Spécial.
9.00—Petit forum.
9.30—Programme d'Ottawa.
10.00—Concert de fanfare.
11.00—Nouvelles.
11.15—Orchestre.
11.30—Nocturne.

Samedi, 17 Juin, 1933

POSTES CANADIENS
CRCO—OTTAWA—880

11.57—Heure exacte.
12.00—Disques; température.
1.00—Orchestre.
5.30—Disques.
6.00—Disques.
6.45—Spécial.
7.00—Heure exacte; orgue.
7.15—Orchestre.
8.00—Orchestre.
8.30—Vibraphone et orgue.
9.00—Spécial d'Ottawa.
9.30—Programme spécial.
10.00—"Sous le pont de Paris".
10.30—Orchestre George Wade.
11.00—Orchestre de danse.

CKCO—OTTAWA—1010

7.00—Spécial.
7.15—Lewis Smith.
8.00—Orchestre.
8.30—Lewis Smith.
8.45—Orgue.
9.00—Mont St-Louis, Montréal

CKAC—MONTREAL—730-411

5.00—Heure des Petits.
5.30—Orchestre.
6.00—Société **St-Jean-Baptiste.**
6.30—Orchestre.
7.15—Orchestre.
8.00—Orchestre.
8.30—Programme de Québec.
9.00—Programme du Mont St-Louis.
10.00—Conseil National de la Radio.
11.00—Nouvelles.
11.15—Orchestre.

CFCF—MONTREAL—600

6.00—Heure du Crépuscule.
6.45—Spécial.
7.15—Orgue.
7.30—Spécial.
8.00—Orchestre.
8.30—Orchestre.
9.00—Com. de Radio.
9.30—Spécial.
10.00—Orchestre.
11.00—Orchestre.
11.15—Orchestre.

M. A. Filteau nommé greffier

GREFFIER DE LA COUR SUPERIEURE A VILLE-MARIE.

(De notre correspondant)

VILLE-MARIE, 16:—M. Albert Filteau a été récemment nommé au poste de greffier de la Cour Supérieure à Ville-Marie, en remplacement de M. Albert Guay, démissionnaire.

En voyage.

M. Augustin Chénier, registrateur de Ville-Marie, est parti le 10 courant pour Québec, où il assistera au Congrès des registrateurs de la province qui se tiendra sous peu. Mme Chénier qui l'accompagne fera avec ses deux jeunes enfants un séjour d'un mois dans sa famille.

Le même jour est parti M. l'inspecteur Royer pour Hull, où aura lieu la correction des épreuves des examens pour l'obtention du certificat d'études primaires.

Récital donné par les élèves de l'Ecole Normale et du Pensionnat N.-D. de Lourdes, Ville-Marie, 28 mai, 1933 à 3 h. p.m.

Tancredi . . . . . Rossini
Mesdemoiselles:
M. Desrochers, L. Beauséjour,
R. A. Dumont, Y. Desrochers
Hymne de bienvenue
par les musiciennes
Piano: Mlle M. Desrochers
Sur le lac . . . . . A. Salvatti
Violons:
Mesdemoiselles
Y. Dumont, J. Bellehumeur
M. Spang, C. Raymond,
M. Clare
Piano: Mlle R. A. Dumont
Gaily Chanting Waltz . . F. Behr
Mesdemoiselles:
R. Perron, M.-R. Bellehumeur,
G. Henrick, T. Berini
Little Curly Head . L. V. Holcombe
Mesdemoiselles:
L. Bouliane, R. Simard
M. J. St-Pierre, D. St-Pierre
Le chat . . . . . Boodt
Mlle R. Perron
Piano: Mlle S. Desrochers
Sweet Dreams . . . . . Eg. Evans
Violons:
Mlles Y. Dumont, J. Bellehumeur,
M. Spang, G. Raymond,
J. Nadon, M. Clare.
Piano: Mlle R.-A. Dumont
Young Recruit . . . . . F. Rathbun
Mlle J. Nadon, B. Bellehumeur,
G. Jolette, R. Jodette
Tarentelle . . . . . G. Pierne
Mlle M. Desrochers
Ouverture Juvenile . F. Christiani
Mlles M. Clare, E. Boucher,
I. Morisset, R. Laframboise
Laissez dormir les oiseaux . Pourny
Les musiciennes
Piano: Mlle M. Desrochers
Camellia . . . . . Ant. Yon
Mlle R.-A. Dumont
Valse Mignonnette . . . A. Landry
Mlles P. Morency, T. Bellehumeur,
A.-M. Beauchemin, L. St-Pierre
Dernière lettre de René Goupil
Mlles R. A. Dumont, E. Legault,
L. Beauséjour, G. Raymond,
J. Nadon.
Piano: Mlle M. Desrochers
Marche indienne . . . . H. d'Aubel
Mlles E. Legault, P. Barils,
L. Beauséjour, C. Miljour
"Mid Sorrow and Joy" . F. Luscomb
Violons:
Mlles Y. Dumont, J. Bellehumeur,
M. Spang, G. Raymond, M. Clare
O Canada

Les funérailles de M. D. Poirier

ELLES ON EUT LIEU CES JOURS DERNIERS A ST-ISIDORE DE PRESCOTT

(De notre correspondant)

ST-ISIDORE DE PRESCOTT, 16 — Les funérailles de M. D. Poirier, décédé après une longue maladie, ont eu lieu récemment. Le défunt était âgé de 61 ans. Il laisse pour le pleurer son épouse, Antoinette Poirier, et 10 enfants, Alexandre, de Maxville, Ont., Hormisdas et Ovila, de Montréal, et Rémi, Henri et Paul, à la maison; et 4 filles, Mme Edmond Marleau, de Cornwall, Ont., et Marie-Louise, Adelina et Josephine, à la maison. M. Poirier est mort après avoir reçu tous les secours de la religion. Il était entouré de ses dix enfants et de son épouse inconsolable. Les porteurs étaient ses 6 fils et M. William Poirier, son frère

MM. Omer et Eugène Larocque, de Vermont, étaient en visite chez M. George Rozon et d'autres parents ces jours-ci.

Lisez les annonces, puis demandez à vos grands-parents ce qu'ils portaient et ce dont ils se servaient au temps de leur jeunesse. La comparaison vous fera voir la grande influence de l'annonce sur le progrès moderne.



Vieux citoyen de S.-Albert disparu

M. LEONARD SANCHE EST DECEDE A L'AGE DE 87 ANS ET DEUX MOIS

(De notre correspondant)

SAINT-ALBERT, 16— C'est avec regret que nous apprenons la mort de M. Léonard Sanche, à l'âge de 87 ans et 2 mois, après une longue maladie soufferte avec patience et résignation. Ses imposantes funérailles ont eu lieu lundi, le 12 juin. Le service fut chanté par M. l'abbé Gédéon Sanche, curé de St-Placide, neveu du défunt. Il laisse dans le deuil, outre son épouse, née Victorine Leblanc, trois fils, Théodore et Joseph Sanche, de Montréal, Ferdinand Sanche, à la maison paternelle; cinq filles, Mme Edmond Racine (Amanda), de Cornwall, Mme Calixte Matte (Azilda), Mme Wilfrid Lafrance (Corinne), Mme Nelson Lafrance (Anna) et Mlle Léopoldine Sanche, tous de St-Albert. Les porteurs étaient ses petits-fils, M. Adélard Racine, de Casselman, M. Albert Sanche, M. Moïse et Albert Matte, M. Josaphat Vinette, M. Léonard Lafrance.

Le deuil était conduit par Mme Léonard Sanche, son épouse, Ferdinand, Joseph, Léopoldine Sanche, M. et Mme Théodore Sanche, M. et Mme Calixte Matte, MM. et Mmes Wilfrid et Nelson Lafrance, M. et Mme Edmond Racine; ses petits enfant, M. et Mme Albert Sanche, Gérard, Laurent, Yvonne, Aldéa, Laurence, Alice et Fernande Sanche, MM. et Mmes Léopold, Esdras, Adélard, Albert Racine, MM. et Mmes Léonard et Ernest Lafrance, Adrien, Euclide, Léopold, René Lafrance, Mlle Thérèse, Laurette Lafrance, MM. Moïse, Albert et Alberic Matte, Mlles Marie-Anne et Berthilde Matte, M. et Mme Josaphat Vinette, M. et Mme Joseph Benoit, Fernande et Yvette Sanche, Carmen Vinette; ses beaux-frères, M. et Mme Joseph Pagé, de Casselman, M. et Mme Léon Lafrance, M. et Mme Dalphé Leblanc, d'Ogdensburg, sa belle-soeur, Mme Léa Quenneville de Casselman; ses neveux et nièces.

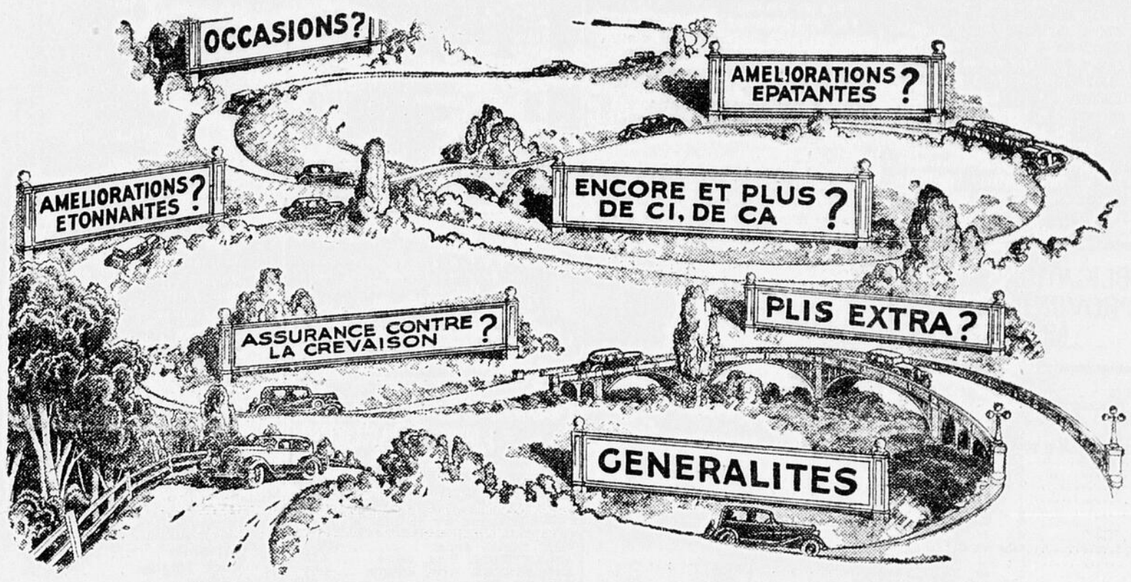
La famille reçut de nombreux témoignages de sympathies.

M. et Mme Philéas Quesnel, de Salisbury, Vt., rendaient visite à Mme O. Pagé, dernièrement.

En visite chez M. et Mme Joseph Guertin, Mme E. Patenaude et Mlles A. Patenaude, de Waltham, Mass., ainsi que M. et Mme Victor Larocque et leurs trois enfants, de Persfield, N. Y.

M. et Mme Albert Burelle, M. et Mme Philéas Quesnel, M. et Mme René Brière, M. Lionel Pagé, sont tous en voyage dans le Nord d'Ontario. Ils visiteront . Joseph Pagé, d'Osséo, et plusieurs places environnantes.

M. et Mme Charles Charron, de Vermont, rendaient visite à M. J.-Baptiste Cayer, ces jours derniers.



A TRAVERS CETTE MASSE DE RÉCLAMES

—un guide sûr, certain, existe toujours! —un fait vieux de 18 ans.

PLUS DE GENS ROULENT SUR DES GOODYEARS QUE SUR TOUT AUTRE PNEU



C'est la flatteuse approbation donnée par le public canadien à la politique Goodyear, laquelle a toujours été, "Donner à l'automobiliste le maximum pour son argent."

GOOD YEAR

BOURSE-FINANCE-COMMERCE

LA BAISSE EST GÉNÉRALE SUR NOS MARCHÉS AUX VALEURS

L'ouverture assez forte. Prises de profits. Toute la la liste tant à Montréal qu'à Toronto reste faible.

MONTREAL, 16.— Les prix sur le marché de Montréal après avoir déployé une certaine force à l'ouverture, se sont remis à descendre la côte, un peu plus tard dans l'avant-midi. Les virements étaient modérés. Le petit mouvement de hausse de l'ouverture a été causé par un mouvement semblable à New-York, mais plus tard le marché ne parvint pas à se tenir sur ces nouvelles échasses et les prix perdirent des fractions. Quelques-unes des vedettes coutumières enregistrèrent de légères hausses, pour ensuite souffrir d'une pression de vente, qui changea les gains en pertes.

Brazilian Traction, a monté à 16, mais perdit ensuite 5-8 à 15. International Nickel était fort aussi à l'ouverture, montant à 18.45 pour retomber à 17.40, perte de 10. Consolidated Smelters a touché 123, pour se vendre à 117 à midi, perte de 2 1-2.

Pacifique Canadien faiblissait de 1-4 à 16 3-4, tandis que Montreal Power baissait de 3-8 à 35 1-8. Shawinigan Power tenait ferme à 16. Dominion Textile perdait 2 1-2, National Steel Car 1 1-2, Power Corporation, un point. National Breweries, Dominion Bridge, Hollinger, McColl Frontenac, Gurd, Cockshutt Flow, General Steel Wares et B. C. Power, B, perdaient des fractions. Canadian Hydro-Electric privilégiées était la seule valeur à monter. Elle gagnait 3-4 à 52 3-4. Cement, Industrial Alcohol, Massey-Harris, Dominion Steel et B. C. Packers restaient inchangées.

MONTREAL, 16.—Les prix baissaient encore aujourd'hui sur le curb de Montréal. Le virement était peu considérable. Dans les mines, Mining Corporation à 2.05 et Noranda à 31.00 perdaient 20 et 25 cents respectivement. Wright Hargreaves faiblissait de 10 cents à 5.65. Teck Hughes restait inchangée.

Dans les miscellanés, Hiram Walker ordinaires et privilégiées, perdaient chacune 3-8, et Imperial Oil perdait 1-4 à 12. Beauharnois Power montait de 5 cents à 1.00 tandis que Distillers Seagram montait de 38 à 8 1-2.

BOURSE DE TORONTO

TORONTO, 16. — Le marché de Toronto déployait de la force à l'ouverture ce matin. Une vague de prises de profits vint ensuite faire redégringoler les prix. Nickel tombait rapidement de 18.40 à 17.50. Smelters perdait 3 points à 119.

Toute la liste était faible. Pacifique Canadien perdait 5-8, Ford of Canada perdait son gain initial de 1-2 et Brazilian se vendait en gros lots. Le prix baissait à 15, soit de plus de un point.

Les huiles suivaient. B.A. touchait 12, Imperial 11 7-8, et International Pete, 16. Toutes baisaient de 1-2 ou plus. A midi, Walkers ordinaires tenait autour de 17, perte de 1-4. Distillers Seagram à 8 5-8, montait de 1-8. Toutes les bières baissaient.

Shawinigan était le seul point fort des utilités. B. C. Power, International Utilities B, Union Gas, Power Corporation et Bell Telephone baissaient. Les denrées baissaient généralement aussi. Westons perdait 3 points.

Dans les industriels, Pressed Metals, Steel of Canada, Dominion Bridge et Hamilton Bridge baissaient de 1-2 à un gros point.

Les banques étaient calmes et fluctuaient peu.

LES MINES A TORONTO

TORONTO, 16.—A la suite d'une vague de ventes, qui s'abattit sur le marché des mines de Toronto, aux dernières heures hier, l'ouverture de ce matin était plus forte et même un peu plus élevée. Ceci porta certains courtiers à acheter, mais lorsque les courtiers voulurent remplir les commandes le marché rafaiblissait déjà.

Les fondamentaux et les argents s'étaient beaucoup raffermis. International Nickel montait de 50 cents à 18.40; Noranda 50 à 31.50 et Eldorado 10 cents à 2.80. Ces prix baissaient toutefois avant midi.

Dans les ors haut cotés, McIntyre restait le point faible, et avant-midi le prix retombait en deça de 29.50, bas d'hier. Dome conservait un gain de quelques cents à 31.30; Lake Shore perdait 30 cents 30 cents à 41.70 et Hollinger 25 à 9.25. Pioneer montait de 1.25 à 13.25 et Teck et Wright Hargreaves perdait des gains initiaux pour se vendre à 25. Bralorne à 6.25 baissait de 25 cents.

Les ors à meilleur marché baissaient tous de 1 à 5 cents. Kirkland Lake à 35 baissait de 4, Sylvanite à 1.07 baissait de 1 et Howey à 89 baissait de 1. Siscoe perdait aussi un point et Granada était inchangée à 1.30. Dans les valeurs à quelques sous, le ton était irrégulier. Base Metals Corporation montait de 5 à 2.20; Smelters était plus élevé tandis que Sherritt baissait de 2 et Dudbury Basin de 10.

OBLIGATIONS PROVINCIALES ET MUNICIPALES

Fourni au "Droit" par la Maison John Graham & Cie, banquiers en placements 85, rue Sparks, Ottawa.

	%	Ann.	Dem. %
Gouvernements provinciaux—			
Alta	4½	56	87.50 5.46
Alta	6	47	100.50 5.85
C. B.	6	47	100.50 5.85
C. B.	4	58	84.00 5.21
Man.	4	59	83.75 5.25
Man.	6	47	100.00 6.00
Man.	6	47	99.50 6.05
N.-B.	4¾	60	98.00 4.88
N.-B.	5½	52	105.00 5.07
N.-E.	5	60	105.00 4.67
N.-E.	4½	43	98.25 4.76
Ontario	4½	44	101.00 4.38
Ont.	6	36	103.50 4.90
Ont.	6	41	108.00 4.90
Ont.	4	50	99.00 4.58
Ont.	5½	47	108.25 4.73
Ont. Hydro	5½	52	92.50 4.50
I. P.-E.	6	47	109.00 5.05
Québec	4½	63	101.25 4.38
Sask.	5½	52	93.75 6.05
Sask.	6	52	99.00 6.10
Sask.	4	57	82.50 5.30
New Foundanld	6½	55	89.00 ...
New Foundland ..	5	55	74.00 7.50
New Brunswick ..	5	53	100.00 ...
Municipaux—			
Port William	6	62	103.50 5.75
Gananoque	5	43	99.00 5.13
Hamilton	5	52	102.47 4.80
Hull	4½	41	91.00 6.00
Hull, R.C.S.	5½	43	93.12 5.75
Montréal	6	41	108.00 5.00
Ottawa	4½	36	101.12 4.10
Ottawa	5½	46	107.75 4.70
Ottawa	4½	62	100.50 4.45
Ottawa	5½	51	109.50 4.70
Toronto	4½	45	101.00 4.40
Winnipeg	6	42	100.50 5.95

Tout est strictement sujet au changement.

Les enchères de l'U. C. C.

BEURRE

No 1 pasteurisé: 1154 boites à 18 5-8 c. la livre.

No 2 pasteurisé: 79 botes à 18 1-8c. la livre.

Non pasteurisé, pointage 38.

Ces ventes sont organisées par l'U. C. C. sous la direction de M. Clinton Henderson, gérant de ces ventes pour le Comptoir Coopératif de l'U. C. C. Ltée.

PRIX DES PRODUITS DÉLIVRÉS À TORONTO

TORONTO, 16. — La "United" Farmers Cooperative Co.", a transmis les prix suivants à la Presse Canadienne pour les produits délivrés aujourd'hui à Toronto.

Oeufs extras, 15 sous la douz.; premiers, 12 sous la douz.; seconds, 10 sous.

Crème à fouetter No 1, f. a. b., 18 sous la livre; No 2, 15 sous.

Beurre de crèmerie, No 1, solide, 19 sous la livre; No 2, solide, 18 1-2 sous.

Pommes de terre, la poche, 80; patates nouvelles importées, $4.50 le baril.

Fèves cueillies à la main, au wagon, le boisseau, 75 à 85 sous, chez les producteurs; $1.05 chez les commerçants, au wagon, f.a.b., au point de départ.

LES RENDEMENTS

Revue des Rendements des Valeurs Industrielles et d'Utilités Publiques inscrits sur les Bourses Canadiennes.

	Taux Div.	Prix	Rend. %
ACTIONS ORDINAIRES			
B.A. Oil	.80	12¾	6.27
B.C. Power "A"	2.00	24¾	8.08
Bell Telephone	6.00	102	5.88
Build. Prod. "A"	1.00	15	6.67
Calgary Power	8.00	125	4.80
Can. Malting	1.50	26	5.77
Can. North Pow.	.80	16½	4.85
Can. Bronze	.60	19	3.16
Can. Converters	2.00	30	6.67
Dom. Bridge	2.00	24¾	8.08
Dom. Glass	5.00	82	6.10
Dom. Stores	1.20	21⅞	5.49
Dom. Textile	4.00	62½	6.40
Imperial Oil	.50	12¼	4.08
Imp. Tobacco (Extras inclus)	.52½	9⅞	5.32
Inter. Pete	1.12	17	6.59
McColl Frontenac	.60	11¾	5.11
Montreal Power	1.50	37⅜	4.01
Mont. Tramways	9.00	96	9.37
Nat. Breweries	1.00	29⅞	6.69
Ogilvie	8.00	175	4.57
Ottawa Power	6.00	85	7.06
Page Hersey	3.00	60	5.00
Penmans	3.00	40	7.50
Mont. Power	1.00	18	5.56
Shawinigan	.50	16	3.12
So. Can. Power	1.00	17	5.88
Steel of Can.	1.20	27½	4.37
BANQUES			
Montréal	8.00	198	4.04
Nouvelle-Ecosse	12.00	265	4.53
Commerce	8.00	150	5.33
Royale	8.00	165	4.85
PRIVILEGIES			
Can. North Power	7.00	81	8.64
Can. Bronze	7.00	95	7.37
Can. Car & Fdy	1.75	16¾	10.45
Can. Fairbanks	6.00	80	7.50
Can. Gen. Elec.	3.50	56	6.25
Can. Hydro-Elec.	6.00	52½	11.43
Dominion Glass	7.00	101	6.93
Dom. Textile	7.60	97	7.22
Goodyear	7.00	99	7.07
Jamaica P. S.	7.00	78	9.33
Mont. Cottons	7.00	60	11.67
Nat. Brewerie	1.75	30	5.84
Ogilvie	7.00	115	6.09
Ottawa Power	6.50	85	7.65
Penmans	6.00	70	8.57
Power Corp.	6.00	42	14.28
So. Can. Power	6.00	81	7.41
Steel of Can.	1.75	32	5.47
Tuckett Tobacco	7.00	112	6.25
MINES (Extras inclus)			
*Dome	1.40	31.50	4.44
Hollinger	.75	9.65	7.77
Lake Shore	3.00	41.00	7.32
*McIntyre	1.55	29.50	5.93
Pioneer, B. C.	.60	11.75	5.11
*Sylvanite	.05	1.08	4.63
Siscoe	.12	1.47	8.17
Teck Hughes	.60	6.00	10.00
*Wright Harg.	.20	5.50	3.64

*—Payables en fonds des Etats-Unis

LE MARCHÉ DU BLÉ EST HIER IRRÉGULIER

Winnipeg et Liverpool ferment plus haut tandis que Chicago fléchit encore.

JUILLET A 64 5-8c.

WINNIPEG, 16. — Ignorant tout à fait la faiblesse du marché de Chicago, celui de Winnipeg s'est suffi à lui-même hier et a fini la journée de 3-8 à 1-2 cent plus haut. L'option de juillet a fermé à 64 5-8, celle d'octobre à 66 7-8 et celle de décembre à 68 1-8.

La température froide sévissant dans plusieurs parties de l'Ouest, qui a probablement causé de graves dommages aux récentes emblavures et l'appui apporté par une exportation de 500,000 boisseaux ont contribué à ce raffermissement des prix à Winnipeg, malgré le fléchissement à Toronto. Mais il y eut aussi une pression de ventes, provenant des prises de bénéfices. Les arrivages des fermes continuèrent aussi en grande quantité. Depuis mars plus de 50.000.000 de boisseaux sont arrivés aux élévateurs ruraux.

Les exportations de l'Argentine cette semaine accusent une diminution de 1 million de boisseaux, par rapport à la semaine dernière. Elles ont été d'un peu plus de 2 millions. Il n'y a pas eu d'exportation de la Russie et on ne connait pas celles de l'Australie.

Prix au comptant:

Blé: No 1 dur, 66⅜; no 1 nord, 64½; no 2 nord, 63¼; no 3, nord, 61⅜; no 4 nord, 60; no 5, 56⅜; no 6, 55⅜; picotin, 53⅜; no 1 dur, 65⅜.

Avoine: No 2 c.w., 27⅝; no 3 c.w., 25⅝; ext. 1 picotin, 25⅝; no picotin, 25⅛; no 2 picotin, 23⅛; rejeté, 21⅛; sur voie, 27⅞.

Orge: No 3 c.w., 36⅜; no 4 c.w., 34⅛; no 5 c.w., 33⅛; no 6 c.w., 32⅛; sur voie, 36⅞.

Lin: No 1 c.w., 128¼; no 2 c.w., 124¼; no 3 c.w. 109¼; rejeté, 109¼; sur 128½.

Seigle: No 2 c.w., 49.
Les options:
Seigle: No 2 c.w., 49.
Les options:

	Ouv.	Ferm.
Blé	64¼-64⅜	64⅝
Oct.	65⅜-66¾	65⅞-67
Déc.	67⅜-67¾	68⅛-68¼
Avoine		
Juil.	27⅞	28⅛
Oct.	29⅛	29⅝
Déc.	29⅝	29¼
Orge		
Juil.	37⅛	37⅛
Oct.	38⅝	38⅞
Déc.		40⅝
Lin		
Juil.	1.27½	1.28⅝
Oct.	1.29¼	1.30¼
Déc.	1.30	1.28¾
Seigle		
Juil.	49⅝	49½
Oct.	51¼	51¾
Déc.	52⅝	53

OBLIGATIONS DU GOUVERNEMENT

Fourni au "Droit" par la Maison H. C. Monk et Cie, Banquiers en Placements, 75, rue Sparks, Ottawa.

	%	Ann.	Dem. %
Gouvernement federal—			
*Prêt de la Vict.	5½	33	100.75 4.60
Prêt de la Vict.	5½	34	102.00 4.10
Nouvel Emprunt	4	55	103.75 3.68
Service Nat.	5	36	103.75 4.10
*Prêt de Guerre	5	37	112.00
*Prêt de la Vict.	5½	37	110.25 3.18
Bon a echeance	4½	40	101.75 4.26
Service Nat.	5	41	105.00 4.47
Bon a echeance	5	43	105.00 4.49
Bon a echeance	4½	44	101.50 4.30
Bon a echeance	4½	46	101.50 4.29
Nouvel Emprunt	4	52	95.50 4.38
Prêt de Conv.	4½	56	100.00 4.50
Prêt de Conv.	4½	57	100.00 4.50
†Prêt de Conv.	4½	58	100.50 4.43
‡Prêt de Conv.	4½	59	101.25 4.40
C. N. R.	4½	51	101.25 4.38
C. N. R.	4½	54	101.00 4.45
C. N. R.	4¾	55	104.00 3.55
C. N. R.	5	54	104.50 4.64
C. N. R.	4½	56	101.25 4.40
C. N. R.	4½	57	101.00 4.41
C. N. R.	4½	68	101.00 4.40
C. N. R.	5	69	107.00 4.57
Can. Nat. SS	5	55	103.50 4.60
Mont. Harbour	5	69	107.25 4.53

*—Revenu non taxable.
†—5½% et revenu non taxable jusqu'au 1er nov. 1933.
‡—5½% jusqu'au 1er nov. 1934.
Strictement sujet au changement.

Le niveau du marché

NEW-YORK, 16. — Cotes moyennes des titres représentatifs des services publics inscrits à la Bourse de New-York:

	Ind.	Ferr.	S. P.
	50	20	20
Jeudi	79.7	41.6	99.0
Mercredi	85.6	44.0	108.3
Il y a une semaine	85.3	43.3	102.6
Il y a un mois	72.0	36.6	85.8
Il y a un an	40.6	16.3	62.4
Il y a trois ans	168.8	124.0	235.3
Il y a six ans	115.4	116.8	113.7
Haut, 1933	89.0	44.9	113.7
Bas, 1933	42.3	23.5	61.5
Haut, 1932	72.3	39.8	111.0
Bas, 1932	35.1	13.2	51.8
Haut, 1931	140.2	106.2	208.9
Bas, 1931	60.0	30.8	92.3

MARCHÉ DE GROS DES FRUITS ET LÉGUMES

TORONTO, 16. — La compagnie Wnite a transmis les prix de gros suivants pour aujourd'hui à la Presse Canadienne.

Pamplemousses de la Floride, $4.50 à $4.75 la caisse.

Pommes, Spies, No 1, le minot, $1.25 à $1.50; Spies No 2, le minot, 75 sous à $1.00.

Fraises 6 à 8 sous la chopine.

Betteraves, 60 sous la poche.

Oignons verts, 20 sous la douzaine.

Carottes, 40 sous la poche.

Choux nouveaux, $1.50 à $1.65 la caisse.

Oranges Californie, $4.65 à $4.75, la caisse; oranges, de Floride, $4.50 à $4.75.

Rhubarbe 15 à 20 sous la douzaine.

Tomates de serre, 20 sous la livre.

Concombres de serre, panier de 11 pintes, $2.00 à $2.25.

Asperges, 11 pintes, $1.00 à $1.25.

Epinards, 40 à 50 sous le boisseau.

VENTES À TROIS HEURES

Cotes fournies par L.-G. BEAUBIEN, LTEE, Edifice Ottawa Electric, rue Sparks, Ottawa.

BOURSE DE NEW-YORK

Air Reduction	78
Allegheny Corp.	4½
Allis-Chalmers	17½
American Can Co	88
Allied Chemical	113
Am. & For. Power	15
Am. Tel. & Tel.	122
Amer. W. Works	34
Anaconda Copper	14½
Atchison	63
Atlantic Refining	25⅜
Auburn	59½
Baldwin Loco.	10
Bethlehem Steel	29¼
Borden Milk	34
Briggs Mfg	9½
Brooklyn Man Tr.	36½
Canada Dry	17⅝
Case Threshing	78
Cerro de Pasco	22½
Chesa & Ohio	37½
Chrysler Corpn	26⅞
Coca-Cola	88¾
Columbia Carbon	56¾
Columbia Gas	23⅛
Com. Solv. Corp.	18
Com. Southern	4½
Continental Can	44½
Congoleum	15
Cons. Gas	56¾
Corn Products	72
Curtiss	2⅞
Dupont	74
Erie Railroad	12
Freeport Texas	33⅛
General Asphalt	15
General Electric	21½
General Motors	25
Gen. Ry Sig	30½
Goodrich	16
Goodyear Tire	22
Graham Paige	3⅝
Granby Mining	13
Houston Oil	27
Howe Sound	20
Hudson Motors	10½
Hup. Motors	6½
Intern. Harv.	36¾
Intern. Nickel	16
Int. Tel. & Tel.	16
Kenn. Copper	17½
Loew's Theatre	20¼
Mack Trucks	34½
Nash Motors	18½
Nat. Dairy Prod.	16⅝
Nat. Power & Lgt	20¼
New Haven	23½
N.-York Central	36½
North American	31½
Packard Motors	5
Pensylvania Ry	27
Phillips Pete	12½
Public Ser. Corp.	15¼
Pullman	43
Radio Corpn	8¾
Remington Ran	6
Sears Roebuck	31¼
Simmons Bed	14
Sinclair Cons.	10
Southern Pacific	22
Southern Rails	21¼
Standard Brands	19½
Stand. G. & El.	17¾
Stew Warner	6½
Stand Oil N.J.	34½
Stand Oil N.Y.	10¾
Texas Gulf	26⅜
T. Roller Bear. Co	27¾
United Aircraft	30½
United Corp.	11¾
U. S. Ind. Alcohol	47
U. S. Steel	53
Vanadium Steel	22
Warner Bros	5
West. Maryland	12
Westinghouse	42¾
Woolworth Co	41⅞
Worthington Pump	31½
Yellow Cab	6

CURB DE NEW-YORK

Am. Superpower	7
Elec. Bond & Sh.	32
Cities Service	4¾
Niagara Hudson	12

L'argent a demande est a 1 p.c.
Affaires a 11 h.: 1,310,000; a midi: 3,040,000; a 1 h.: 3,600,000; a 2 h.: 4,650,000 titres.

COURS DES CHANGES ENTRE BANQUES

Cours des changes entre banques fournis par la Banque Canadienne Nationale.

Fermeture du 15 juin 1933

Cable	Monnaie	Montreal
NEW YORK,	dollar	13⅝ pr
ANGLETERRE,	livre, cable	4.55
ANGLETERRE,	livre, chèque	4.55
FRANCE,	franc	.0528
BELGIQUE,	franc	.0381
BELGIQUE,	belga	.1905
ITALIE,	lire	.0704
ESPAGNE,	peseta	.1151
SUISSE,	franc	.26
HOLLANDE,	florin	.5412
NORVEGE,	couronne	.2320
DANEMARK,	couronne	.2050
SUEDE,	couronne	.2360
ALLEMAGNE,	reichsmark	.32
TCHECOSLOVAQUIE,	couronne	.0410
GRECE,	drachme	.0085
BRESIL,	milreis	.0820
FINLANDE,	mark	.0220
CHINE,	dollar H.K.	.3275
POLOGNE,	zloty	.1603
YOUGOSLAVIE,	dinar	.0198
JAPON,	yen	.2915
AUTRICHE,	schilling	.1695
ROUMANIE,	lei	.0090

PRIX DES PRODUITS À MONTRÉAL

MONTREAL, 16. — Oeufs, frais extras, 21 sous la douzaine; frais premiers, 18 sous; frais seconds, 16 sous.

Beurre, No 1, 18 3-4 à 19.

Fromage ontarien, frais, 11 1-4 le coloré.

Patates du Nouveau-Brunswick ou Ile du Prince-Edouard, 80 livres, 90 à 95 sous.

Marchés des bestiaux

(Presse Canadienne)

TORONTO, 16. — La chaleur de la fin de la semaine dernière a arrêté l'envoi des sujets de toutes les classes et les offres ont été moins considérables. Les marchés des bêtes à cornes et des porcs ont été les moins affectés. Celui des agneaux a baissé de 700 têtes. Arrivages: bêtes à cornes, 5.000; veaux, 2.100; porcs, 4.400; agneaux, 4.000.

BEURRE ET FROMAGE

Montréal
Beurre: 18 5/8 à 18 3-4.
Fromage: 10 7-8.
Toronto.
Beurre: 19 à 19 1-4.
Fromage: 11 1-8 à 11 1-4.

Mme A. Vanasse vient de décéder

Mme Aldège Vanasse, née Alberta Bond, est décédé hier à l'âge de 31 ans. Les funérailles auront lieu samedi le 17 juin à 8 h. en l'église St-Joseph de Wrightville. Le cortège funèbre partira du No 87, rue Amherst à 7 h. 45. Parents et amis sont priés d'y assister sans autre invitation.

Avis aux membres de l'Union St-Joseph

Les membres de l'Union St-Joseph du Canada, Conseil No 1, sont invités à se rendre angle des rues Sussex et St-Patrice, dimanche prochain le 18 courant à 11 h. a.m. pour prendre part à la procession de la Fête-Dieu. Les membres des autres conseils sont également invités à se joindre à eux.

GEOFFRION & RAINVILLE

Agents de Change

Membres de la Bourse de Montréal.
Membres du Montreal Curb Market.

Tickers de New-York, Montréal et Toronto.

Queen 1009-1010-1011
18, rue Elgin

J.-EUGENE SERRE, gerant,
Succursale d'Ottawa.

OTTAWA — MONTREAL — PARIS.

Cotes fournies par GEOFFRION RAINVILLE, 18, rue Elgin, Ottawa.

BOURSE DE MONTREAL

	16 juin
Bell Telephone	101
Brazilian	15⅝
C. P. R.	16½
B. C. Packing	4
B. C. Power "A"	23¾
B. C. Power "B"	6
Bruck Silk	12
Can. Bronze	18½
Can. Car	6¼
Can. Car Priv	16
Canada Cement	6
Canada Cement priv.	31
C. Ind. Alcool	⅛
C. Ind. Alcoohol B	¼
Can. Steam. Priv.	5⅛
Chas Gurd	12½
Cockshutt	8⅛
Dom. Bridge	24
Dominion Steel	1⅜
Dom. Textile	60
Ham. Bridge	7½
Gen. Steel Wares	4½
Gypsum & Alab.	3¾
Hollinger	9.35
Int. Nickel	18.15
Lako of Woods	14
McColl-Frontenac	11¼
Massey-Harris	5⅛
Montreal Power	36
Montreal Trams	90
Nat. Breweries	22¼
Nat. Brewer. Priv.	30
Nat. Steel Car.	13
Ogilvie Milling	160
Ont. Steel	6
Power Corp.	12
Quebec Power	17¼
Shawinigan	15¾
Simon	5
Smelters	124
Steel Co. of Can.	26
Sher.-Williams	12⅛
Win. Electric	3
Win. Elec. priv.	9½
Commerce	146⅞
Royale	165

CURB DE MONTREAL

Cotes fournies par GEOFFRION-RAINVILLE, 18, rue Elgin, Ottawa.

Beauharnois	.95
Can. Malt	26
Dist. Seagram	8⅜
Imp. Tobacco	9⅞
Int. Utilities "B"	3
Walker Hiram	16¾
Walker Hiram P.	12¾
MINES	
Big Missouri	.25
Mose Mines	.12
Noranda	31.25
Park Hill	.20
Siscoe	1.49
Stadacona	4¼
Sullivan	.28
HUILES	
B. A. Oil	12¼
Home Oil	85
Imp. Oil	12
Internt. Petr.	16⅝
MINES DE TORONTO	
Arno	.3⅝
Amulet	.32
Bobjo	.17½
Eldorado	2.80
alconbridge	3.50
Granada	1.28
Howye Gold	.90
Hudson Bay	8.50
Lake Shore	41.50
Macassa	.65
McWatters	.80
McIntyre-Porcupine	31.25
Mining Corpn.	2.05
Nipissing	2.70
Premier Gold	1.15
Reno Gold	1.99
Sherritt-Gordon	1.11
San Antonio	1.10
Sylvanite	1.10
Teck Hughes	6.20
Ventures	1.07
Vipond	.53
Wright Hadgreaves	5.85

UNE PROTECTION POUR LES ENFANTS

M. Wilfrid Jobin, 108 1-2 rue Rideau, a été accusé en cour de police ce matin d'avoir gardé un chien malin à sa résidence. Le chien avait mordu deux jeunes enfants. Il fut cependant révélé dans les témoignages, que le chien de M. Jobin était tenu attaché dans un chenil dans la cour. Les enfants voulurent approcher du chien pendant que celui-ci était à manger.

Mtre Raoul Mercier, avocat de la défense, déclara qu'il n'y avait aucune preuve de malignité de la part du chien en question. M. Jobin consentit cependant à placer le chien, un gros collie, sur une ferme à la campagne. Le magistrat Strike convint que ce cas n'était pas comme d'autres rapportés récemment. Il ajourna la cause à huitaine, avec l'entente que le chien sera éloigné de la ville.

LE CARNAVAL KIWANIS BAT SON PLEIN

A en juger par la foule qui afflue au Carnaval Kiwanis, au Carré Cartier, le succès de cette entreprise parait assuré, et tous ceux qui y sont allés se sont vivement amusés. Samedi soir sera le soir par excellence car les principaux prix seront tirés par Son Honneur le Maire Allen. Les principaux prix sont: un Sedan V-8 Ford, un Voyage en Europe, un Voyage à l'Exposition Mondiale de Chicago, un Radio Philco et un Poêle Electrique. Ceux qui ont vendu des billets pour la Carnaval, au Carré Cartier, doivent en faire rapport pas plus tard que ce soir.

Des tarifs spéciaux pour enfants seront en vigueur, samedi après-midi. On n'exigera que 5 sous d'entrée et chaque promenade. R. A.

CHAUFFARD CHERCHE PAR LES DETECTIVES

Les détectives de la police fédérales cherchent activement un automobiliste qui a renversé ce matin James Lant, 375 rue Gloucester, employé de la Commission du District Fédéral. M. Lant travaillait ce matin sur le Diveway, près de la deuxième avenue. Il fut renversé par un automobile portant un permis de la province de Québec. Le chauffeur continua sa route comme si rien n'était arrivé. On a obtenu le numéro de permis de la machine et la police fait des recherches.

M. Lant n'a été que légèrement blessé. Après avoir reçu les soins d'un médecin, il put gagner sa demeure.

Lisez les annonces aujourd'hui, elles vous disent où, quand et à quel prix vous pouvez acheter le plus avantageusement ce dont vous avez besoin. L'économie consiste à préparer sagement votre liste d'achats.

1832 — 1933

THE BANK OF NOVA SCOTIA — INCP AD 1832

Stabilité . . .

AUJOURD'HUI, comme toujours durant les cent années de son existence, La Banque de la Nouvelle-Ecosse offre aux affaires sérieuses la solidité de ses vastes ressources et la stabilité de ses méthodes éprouvées.

Service mondial dans toutes les opérations de banque

D'un océan à l'autre au Canada

TERRE-NEUVE, LA JAMAIQUE, CUBA, PORTO-RICO, REPUBLIQUE DOMINICAINE

NEW YORK, CHICAGO, BOSTON, LONDRES, ANGLETERRE

The BANK of NOVA SCOTIA

PLUS D'UN SIECLE DE SERVICE DE BANQUE

33-3F

Les Entrées à Connaught

QUATRIEME JOUR: SAMEDI, 17 JUIN

1ière Course, $400, à réclamer, 2 ans, 5 furlongs

Devlish	109	I. O. U.	109
Luc In	114	Star Player	109
Shoteur	109	Huppy	109
Kid Wrack	102	San Gaff	109
Bar Queen	105		

2ième Course, $400, à réclamer, 3 ans, 1 mille

Imagale	107	Streneous	106
Goldian	111	Doorkeeper	104
Frank K	111	Sue Jones	x102
Mr Peck	109	Cornelia Clara	x104
Wm Allen Jr.	104		

3ième Course, $400, à reclamer, 3 ans, 1 mile

Bainbridge	x106	Kulaman	111
Fair Arrow	x108	Viss	103
Sonnelli	111	Marabou	115
My Fergus	x109	Aussi éligibles:—	
Vespa	x 98	My Betty	x103
Rough Boy	105	Black Dreams	111
Jambalaya	111	Irish Pearl	113
West Drift	111	Spanish Indian	x105
Fleeting Fire	111	Bounder	x106

4ième Course, $400, Handicap, 3 ans et plus, 1 mille et 70 verges

LA BOURSE "CHATEAU LAURIER"

Electric Gaff	104	Peacock Girl	103
Uncle Donald	110	Negopoli	117
Prince Peter	105	Squeeze Play	112
Bubola	105	Chaste Morn	100

5ième Course, $400, à réclamer, 3 ans et plus, 1 mille

Ham	113	Observation	108
Nosegay	110	The Orlenian	110
Disapproved	112	Aussi éligibles:—	
Toalst	115	Black West	105
Dark Altos	110	Marion Ormont	103
Agnes Sorel	110	Londsun	110
Flying Heels 2nd	103	Cloido	105
Little Wings	110	Martha Long	108
Fife	108	Fair Sun	103
Shady Rest	110		

6ième Course, $400, à réclamer, 3 ans et plus, 6 furlongs

Uvira	111	Tombereau	110
Norwalk	110	Bob Hogan	116
Dorsay	106	English Knight	121
Noel's Boy	113	Holland	102
Boston Waters	107	Pursuit	114

7ième Course, $400, à réclamer, 3 ans et plus, 1 mille 1-8

Wrack Royal	110	Killing	108
Song and Danceman	110	Interior	x106
Chief's Troubadour	x

Le Coût d'Une Annonce Classée Est Très Modique.—Servez- vous des "Annonces Classées"

MÉDECINS

Dr PHILIPPE BELANGER, 189, Laurier-est. Spécialité, Chirurgie. Consultation, 2 à 4 hres et 7 à 8 hres p.m. R. 468.

Dr J.-R. BELISLE, 15, Langevin, Hull. Médecine et chirurgie. Spécialité, Maladies des femmes, opératoires et non-opératoires. Sur rendez-vous. S. 3596

Dr A. CHARLEBOIS, 390 Besserer. Spécialité, Maladies des enfants. Sur rendez-vous. Rideau 302.

Dr R. CHEVRIER, 168 Daly. Spécialités, Chirurgie et Médecine. Consultation, 2 à 4 et 7 à 8 hres p.m. R. 796.

Dr DE HAITRE, des hôpitaux de Paris, 161 Stewart. Spécialités, Chirurgie, Maladie des femmes, Maladie des organes génito-urinaires. Consultation, 2 à 4 hres 30 et 7 à 8 hres 30 p.m. R. 63.

Dr A. DROUIN, 197 Rideau. Spécialité, Yeux, Oreilles, Nez, Gorge. Consultation, 2 à 5 et 7 à 8 p.m. R. 4789.

Dr J.-A. LABELLE, 3 Fairmont. Spécialités, Médecine et Chirurgie. Consultation, 2 à 4 et 7 à 8 p.m. Sh. 1200.

Dr J.-LEO LALONDE. Spécialité, Chirurgie. Consultation, 1 à 3 p.m. et 7 à 8 p.m. 167 Boulevard St-Joseph. Sh. 5411.

Dr J-L. LAMY, 211 Stewart. Spécialité, Chirurgie. Consultation, 2 à 4 et 7 à 8 p.m. R. 1818.

Dr R.-E. VALIN, 165 Laurier-est. Spécialité, Chirurgie exclusivement. Consultation, 1 à 3 et 7 à 8 p.m. R. 34.

Dr J.-L. PICHETTE, des Hôpitaux de Paris, 126, Hôtel-de-Ville, Hull. Chirurgie-Médecine. Consultations: 1-3 et 7-8 p.m. Sh. 122.

AVOCATS

J.-NOEL BEAUCHAMP, C. R., Avocat, Québec-Ontario, 63 rue Principale, Hull. Sh. 1857.

CLUFFE & RICHARD, avocats notaires, brevets d'invention. 48, rue Sparks. Queen 1501.

HENRI-MASSON LORANGER, LL.B., avocat, 59, rue Principale, Hull. Tél.: Sher. 3342.

AUGUSTE LEMIEUX, C. R., Avocat, Ontario-Québec, 18 rue Rideau. Queen 240.

Coiffeurs 68

SPECIAL $10 le permanent, ondulation aux doigts pour six mois, avec $2 de supplément. Permanents $3, $5, $7.50. Coiffeurs experts. Gypsy Ann Beauty Shop Q. 1726. 195-68

ENCORE quelques jours, pour vous faire donner une ondulation permanente à $3.00. Jack's Beauty Parlor. 2990-68

SALON DALHOUSIE. Permanent croquignole (Nouvelle méthode Thermique à l'huile), garantie pour 6 mois, $4.00 ou 2 pour $7.00, (cheveux courts) 307a Dalhousie, Rid. 6041.

VENTE
d'Eventails Electriques
de 8 pouces.
$3.95
Beaudry Electric
370, rue Dalhousie — Ottawa
Tél: Rid. 4406

RECLAME CLASSEE

Mlle Estelle Mathieu
annonce à sa clientèle son retour de Montréal avec les meilleurs produits pour ondulations permanentes. Prix accommodant toutes les bourses.
61, rue Wellington - Hull
Sherwood 3430.

"FAITES VOS ACHATS AUX MAGASINS Anastase Roy LIMITEE MANIWAKI
Quartiers Généraux pour Epicerie - Marchandises sèches Quincaillerie - Vêtements Plomberie - Chaussures.

Décès 6

VANASSE.—Mme Aldège Vanasse, née Alberta Bond, décédée le 15 juin, à l'âge de 31 ans. Les funérailles auront lieu samedi, le 17 juin, à 8 h., à l'église St-Joseph de Wrightville. Départ du cortège de 87 rue Hamherst à 7 h. 45. Parents et amis sont priés d'y assister sans autre invitation. 21131-6-138

Monuments et cartes mortuaires

GRAVURE, dorure d'inscriptions et nettoyage de monuments au cimetière. Adressez-vous en toute confiance à J. P. Laurin, 95 rue Georges, Ottawa, Tél. Rid. 612. Ecrivez pour catalogue. 11

Amusement 13 a

FRANCAIS. — Vendredi et samedi les 16 et 17 juin. Programme double "Sins Pay Day", avec Forrest Stanley, aussi "Sporting Chance" avec Buster Collier. 13a

AVALON: Maurice Chevalier dans "A Bed-Time Story", et "Murders in the Zoo", avec Charlie Ruggles. 13a

COLUMBIA: Edward G. Robinson dans "Tiger Shark", avec Dick Arlen, et Tom Mix dans "Flaming Guns". 13a

LAURIER, Hull.—Vendredi et samedi les 16 et 17 juin seulement. Programme double. Lee Tracy dans "Night Mayor", aussi Tom Keene dans "Cheyenne Kid". Tous les sièges vendredi et samedi, 25.

REXY: Barbara Stanwick dans "Ladies They Talk About", et "Trailing the Killer", l'histoire d'un chien. 13a

RIDEAU.—Douglas Fairbanks dans "Mr. Robinson, Crusoe", aussi Lee Tracy dans "Private Jones". 13a

On demande 14

CUISINIER avec expérience. S'adresser à l'hôtel Gatineau, Maniwaki, P. Q. 20949-14-139

CHARPENTIER expérimenté, demande ouvrage dans cottage, garage levage de maison et galerie. Sher. 3419. 288-14

VIEIL OR.—Nous payons les plus hauts prix pour montres, chaines, bagues, or de dentiers, monnaie en or. Ottawa Gold Buying Co., 185 rue Sparks (en face de chez Kresge). 106

Femmes, filles demandées

FILLE assez âgée pour ouvrage général de maison. S'adresser Mme Dubois, coin cimetière Notre-Dame d'Ottawa, Chemin de Montréal. Rid. 6974. 459-15-138

Hommes demandés 20

VENDEURS et agents demandés pour vendre des lames de rasoir. Gros profits. Howe Inc., 169½, rue Dundas, London, Ont. 92-20

Instituteurs demandés 21

INSTITUTRICES demandées pour l'école de Blind River, possédant un certificat bilingue, première ou deuxième classe, pour l'année 1933 et 1934. S'adresser à M. D. J. Leclair, Secrétaire Blind River, Boîte 92. 458-21-139

INSTITUTRICES qualifiée pour école bilingue d'Ontario, école séparée no 12, Plantagenet. S'adresser Raoul St-Denis, Secrétaire, R. R. no 1, Plantagenet. 21099-21-139

A louer 38

BONNE grande maison 7 pièces; aussi garage. S'adresser 387 Champlain, Hull. Sh. 3116-J. 20895-38-138

MAISON 6 pièces, coin des rues Verchère et Maisonneuve, Hull. $15.00 par mois. S'adresser 1 rue Verchère. 21088-38-140

Appartements à louer 39

MODERNES, plancher bois-franc, eau chaude, 4 chambres. Sher. 2963. 460-39-139

APPARTEMENT meublé, chauffé et éclairé. S'adresser A. Laroche, 61 Frontenac, Sher. 5814. 2392-39

JOLIS APPARTEMENTS, bon marché. S'adresser 360 St-André. 298-39

Bicycles 52

POUR REPARATIONS de bicycles et serrures voyez H. Lafleur, 99 Laurier, Hull, près du pont Interprovincial. 52-290

Personnel 75

OTTAWA DISINFECTING CO.—Le meilleur système de fumigation par l'entremise de la cyanure de potasse contre punaises, coquerelles, mites. Approbation du Bureau de la Santé. Estimés à titre gracieux. Nous garantissons notre travail. R. 6646. 157-75

CORSET SPENCER, fait sur commande. Recommandé par les médecins pour santé. R. 7261. 2416-75

NOUS REPARONS les plumes-fontaines. Instruments Ltd., 240, rue Sparks. 2389-75

A vendre 25

JOLIES NAPPES, finies toiles 54 x 54, couleurs assorties, .59; 54 x 70, .85. Nappe pure toile bordure de couleurs assorties, 50 x 50, .69; 50 x 68, .98. Magasin Coulombe, 107 Du Pont, Hull. Sher. 1425. 227-25

APPAREILS d'incendie usagés et quantité d'articles de rebuts. Détails en s'adressant au Chef Blackler du Service des Incendies. 25-138

3 MORCEAUX de Chesterfield, lit avec matelas, $45.00. Slover Ltd. sur le marché. 248-25

LE PLUS GROS assortiment de poêles neufs et usagés à Ottawa, comptant ou à crédit. Alfred Dalpé, 33, rue York. Rideau 934. 2468-25

CIMENT, chaux, tuyaux d'égout, plâtre à toiture, pierre, sable, et articles pour constructeurs. Appelez C. 161, Wright Bros. Supply Ltd., 236 rue Catherine.

COHEN & COHEN, 194 rue Rideau, angle Waller, sont très occupés à aider les jeunes mariées ainsi que celles des années passées dans leur problème d'embellir leur foyer. Venez et voyez ce splendide choix d'ameublements de chambres. Valeurs spéciales et conditions faciles qui vous surprendront. 158-25

VIEILLES MACHINES à laver, acceptées en échange contre des neuves. Frigidaires, pianos ou radios. Orme Limited, 175, rue Sparks.

BARRIERE de fer 9 pieds de longueur, hauteur 4 pieds, en parfait état. Sher. 6511-F. 25-137

CARROSSE de bébé et bassinette en parfait état. Sher. 6511-F. 25-137

SMOCKS et robes de maison faits sur mesure, essuie-mains 40 pouces de longueur, .25 chacune. Mme Lacoste, 146 Du Pont, Hull. Sh. 7638-W. 212-25

$65.00 achètent un piano droit Newcombe, boîte en chêne, tonalité parfaite. Orme Limited, 175 Sparks.

RADIOS ELECTRIQUES complets 7 lampes, $10.00. Poêle à l'huile 2 feux, $7.75. P.-T. Légaré, 75 rue Principale, Hull. 25

ENGIN à gasoline 1½ force, à bon marché. S'adresser 136 Kent, Hull. 21111-25-138

BALANCE "Wayne" légèrement usagée. Sacrifier à $50.00. S'adresser 252 Maisonneuve, Hull. 461-25-140

Bois à vendre 50

BOIS 4 pieds, $6.00 et plus. Bois mou, au voyage, $2.00. L. Arvisais, 278, Maisonneuve, Sher. 2476. 50

SLABS de pin, durant le déchargement, $6.00 la corde. J. Dolan & Sons, 135 rue Chapel. Rid. 1905. 293-50

ERABLE au quartier 4 pieds de long, $6.50 la corde. Bois de 4 pieds (slabs), $5.25 la corde. Elzéar Charron, 2e Brébeuf, Hull. Sher. 4210-W. 445-50-139

MADRIERS de pin blanc, 3 pouces, (pour carrés de maison). Boucher Frères, Hull. Sher. 2998. 2717-25

BOIS FRANC, corde de 128 pds cube. Au voyage, $2.00, $2.50 et $3.25. Hull Coal Co. Sher. 2998.

BOIS de moulin, 1.75 voyage, la corde, 6.50. Bois franc, 6.50 la corde. Sh. 262. 12-50

Auto et Accessoires 54

CAYER FRERES. — Distributeurs des Johnson Sea-Horses, bateaux et moteurs. Aussi parties d'autos de toutes les marques. 78-80 rue Duke, Ottawa. Tél. Sher. 213. 284-54

PARTIES USAGEE, Glaces d'autos installées, $2.50. Latham Auto Parts, 1006, Wellington. Sh. 4570. 2400-54

Vitres de portes, $2.50 posées. Spratt Auto Supply, 12, Chamberlain. C. 548. 2422-24

AUTOS peinturés, $5.00 le cylindre. Fini d'usine garanti. Réparations de carrosseries, de garde-boue et générales, 34 Waller. R. 672. 2366-54

ACHETONS toutes marques d'autos. Vendons parties usagées ou neuves Baker Bros., 3 Duke. Sh. 411. 2355-54

Fourrures 58

MANTEAUX retaillés, nouveau modèle. Prix réduits d'été, $15.00. Manteaux redoublés, $8.95. Loupe neuve et lustrage gratis avec doublure. Ateliers St-Louis, 240 Gloucester. Q. 5580

Radios 81

$59.00 achètent une combinaison radio-phonographe Grimes. En bonne condition. Orme Limited, 175 Sparks.

SOUMISSIONS POUR AUTOMOBILES POUR LE SERVICE DES INCENDIES

Des soumissions adressées au Bureau des Commissaires et portant la suscription "Soumission pour Automobiles pour le Service des Incendies", seront reçues par le Secrétaire du Bureau, jusqu'à midi (heure avancée), jeudi, 22me jour de juin, 1933.

Les devis peuvent être obtenus du Chef du Service des Incendies.

Daté à Ottawa ce 16me jour de juin, 1933.

NORMAN H. H. LETT,
Greffier de la Ville.

CARTES D'AFFAIRES

HOPITAL

Hôpital privé licencié. Garde-malade graduée en résidence. Invalides et convalescents. 638, rue Rideau, Ottawa, Rid. 290. 2602

GARDE-MALADES GRADUEES, enregistrées, grande réduction dans les prix. S'adresser à Mlle Labelle, Rid. 743. 2383-19

REPARAGE DE MEUBLES.

De vos vieux meubles, nous en ferons des neufs. J. Oliver & Sons. Sher. 6900.

DACTYLOGRAPHE

Nous vendons, réparons, louons toutes les marques. United Typewriter Company, Ltd., 248, Albert.

SOLLICITEURS DE BREVETS

Ramsay Co.—Solliciteurs de brevets enregistrés. 273, rue Bank, Ottawa. Tél.: Q. 1201. 2413-37

OPTOMETRISTE

R.-J. Bastien, R.O., spécialiste pour la vue. Consultation, 9 a.m. à 6 p.m., 166, R. 1676. 2357

PLATRIERS-STUCCO

M. Normand — Plâtrier, Stuc, ciment. Spécialité, réparations, 10, Rockwood. R. 1608. 2407-64

ARCHITECTE

C. Charles Brodeur, I.R.A.C., 18, Rideau. Queen 3686; 2, Châteauguay, Hull. Sh. 2950. 2362-52

MACON

A. St-Georges, briqueteurs-maçons, ciment. Spécialité. Réparations. 19, McDougall, R. 363. 2423-67

PLOMBIERS

Armand Monette. Réparage général à bas prix (plomberie et chauffage). Estimation gratuite. R. 639.

ENTREPRENEUR

N. Boyer & Co., entrepreneur général. Ouvrage de boutique (réparation). 70 rue Beechwood, Clarkstown. Tél. Rid. 4060-W. 2354

Matériaux à vendre 70

Bois et matériel de construction, courroies et fournitures pour usines. Bardeaux, lattes, papier à toitures et à construction. Bardeaux cèdre, $2.50. Lattes, $2.25. Bois 1 pc, $17.00 du mille. Tuyaux, poutres, angles, channels coupés et manufacturés sur commande. Moulin à planer.
M. ZAGERMAN & CO., LTD.
Chemin Bayview — S. 5204
Nord du pont de la rue Wellington — S. 6609
70

MATERIEL DE CONSTRUCTION. —Bois neuf et d'occasion, tous genres, de briques, lattes, bardeaux, portes, fenêtres, radiation, poutres, tuyaux, poteaux, angles en fer. Baker Bros, 66 rue Booth. Sh. 5977. 70

Glace à vendre 73

GLACE naturelle, claire, bleue, service prompt. Sabourin-Henry. C. 180. 2720-73

OTTAWA PURE ICE. Service prompt et régulier. 117 Nelson, R. 4083. 142

J. F. LEONARD—GLACE pure de rivière. Livraison rapide. Rid. 4477. 2725-73

Machinistes 82

Imlach, J. S., Limited.—L'atelier le plus moderne à Ottawa. Tous les genres de machinerie réparés. 42, Queen-ouest. 2388-82

McMULLEN-PERKINS, Ltée, machinerie, réparations. 433 ave Laurier-Ouest. Qu. 3220. 82

Thornton-Truman, Limited. — Clefs d'autos découpées suivant code. Queen 2091. 2426-82

SUR LE TURF

La moyenne d'assistance à Long Branch est de 6.000 par jour. Elle fut d'environ 10.000 à Thorncliffe.

Earl Sande, pendant longtemps le prince des jockeys américains, pilota son premier cheval dans une épreuve régulière lorsqu'il n'avait que 9 ans.

$ $ $

Common Black, vainqueur d'un handicap Edimbourg en Ecosse, ne rapporta que dollars 125 aux enchères le lendemain de sa victoire.

$ $ $

Ormonde, le plus fameux des coursiers anglais, fut vendu quatre fois au cours de sa carrière. Un turfman de San Francisco l'acheta finalement pour dollars 150.000.

$ $ $

Francis Nelson, jusqu'à sa mort commissaire de l'Association de courses du Canada, recevait un salaire net de dollars 125 par jour. Ce fut le plus haut salarié de la fraternité.

$ $ $

Julius Reeder, commissaire, de l'Association de courses de la province de Québec, reçoit, dit-on, dollars 125 par jour, mais il lui faut payer de sa poche les services de quatre subalternes.

LE BAIL SERA JUSQU'EN 1952

Les droits de la commission du district fédéral sur les parcs Rockliffe, Strathcona, Dundonald, Metcalfe et deux ou trois autres, sont expirés. La commission demande que le bail soit renouvelé pour 99 ans, mais la corporation trouve cela un peu long et elle ne les renouvellera que jusqu'au 2 mars 1952.

SPORT

LES BRAVES TRIOMPHENT

UNE PRESSION SERIEUSE EN QUATRIEME MANCHE LEUR PERMET DE BATTRE LES GEANTS.

NEW-YORK. — Une poussée de six points en quatrième manche a donné jeudi aux Braves la victoire sur les Géants, au pointage de 7 à 4.

New-York frappa assez bien, mais ses coups ne purent lui faire reprendre le terrain perdu. Il conserva cependant la première place dans la Nationale.

Les Géants laissèrent quatorze hommes sur les bases.

Le résultat:—

Boston	000 600 100—	7	9	0
New-York	100 110 100—	4	16	3

Fallenstein, Zachary et Hogan; Fitzsimmons, Spencer, Bell et Mancuso.

DODGERS GAGNENT

..PHILADELPHIE. — Les Dodgers tapèrent 21 coups saufs pour infliger aux Phillies une défaite 9 à 3, dans la dernière partie de leur série.

Hollis Thurston, lanceur de Brooklyn, fit entrer quatre points au moyen de deux doubles.

Les locaux eurent recours à quatre lanceurs.

Le résultat:—

Brooklyn	200 002 401—	9	21	0
Philadelphie	010 200 000—	3	10	0

Thurston et Lopez; Hansen, Collins, Pickrel, Liska et Davis.

PIRATES BLANCHIS

A Chicago:—

Pittsburg	000 000 000—	0	4	1
Chicago	000 311 00x—	5	8	1

Smith, Hoyt et Grace; Tinning et Hartnett.

ROYAL DANS UN PARTAGE

MONTREAL CONCLUT HEUREUSEMENT UNE JOURNEE MAL COMMENCEE.

ALBANY. — Montréal et Albany ont partagé jeudi une double partie. Les locaux gagnèrent la première joute, par 8 à 5 et le Royal enleva l'autre, au pointage de 5 à 2.

Une poussée de quatre points assura la victoire aux Canadiens.

Les résultats:

1re partie:

Montréal	002 100 200—	5	11	0
Albany	200 040 2x—	5	10	0

Dietrich, Smith, Fisher et Tate; Shealy, Milstead et Legett.

2e partie:

Montréal	401 000 0—	5	10	0
Albany	010 100 0—	2	6	2

Michaels et Tate; Campbell, Prim et Legett, Phelps.

LEAFS GAGNENT

A Newark:

Toronto	001 000 100 2—	4	11	1
Newark	000 000 200 0—	2	7	1

Goldstein et Hewing; Murphy et Kise.

BUFFALO FACHE

A Baltimore:

A Baltimore:

Buffalo	200 100 406—	13	13	1
Baltimore	000 011 310—	6	12	2

Brewer, Gallivan et Danning; Richmond et Spring, Linton.

UN MARATHON

A Jersey-City:

Rochester	010 100 100 010 5—	9	17	1
Jersey-City	000 001 101 010 3—	7	15	3

Winford, Wetherell et Hinkle; Perkins, Helps, Méola et Rensa, Wise.

BALLE JEUDI

LIGUE AMERICAINE

Boston, 8; New-York, 5.
Cleveland à Détroit, pluie.

LIGUE NATIONALE

Brooklyn, 9; Philadelphie, 3.
Boston, 7; New-York, 4.
Chicago, 5; Pittsburg, 0.

LIGUE INTERNATIONALE

Albany, 8; Montréal, 5.
Montréal, 5; Albany, 2.
Rochester, 9; Jersey-City, 7.
Toronto, 4; Newark, 2.
Buffalo, 13; Baltimore, 6.

ASS. AMERICAINE

Columbus, 3; Kansas-City, 1.
Minneapolis, 9; Louisville, 5.

LE CHÂTEAU A TRIOMPHÉ

LES CHAMPIONS REMPORTENT UNE BELLE VICTOIRE SUR LA METROPOLITAINE.

Le Château Cheese a battu la Métropolitaine, par 8 à 6, dans un match de la ligue Commerciale qui nécessita deux manches supplémentaires.

Demers frappa un circuit avec deux hommes en route à la quatrième période.

Voici la composition des équipes:

Château Cheese — Proulx, R. Aubin, E. Charron, Lacombe, Demers, Charron, Savary, Ratty, White et Lavergne.

Mets — Brennan, Johnston, Craig, Bochman, Harevey, Meredith, B. Murphy, Kuhns et Kritch.

AUTRES PARTIES

City View, 8; Ottawa Dairy, 0.
Géants, 14; Roamers, 7.
St-François, 7; Montagnard, 4.
Strathcona, 11; Machabées, 6.
Hurdman, 14; Sigler, 11.
(Ligue intermédiaire féminine)

DOWNS ÉVENTE TREIZE COPAINS

SA BONNE TENUE DANS LA CASE PERMET AU STE-THERESE DE BATTRE LE MONTCALM.

Un ralliement de cinq points dans les trois dernières manches a permis jeudi au Ste-Thérèse de terrasser le Montcalm, par 8 à 5, dans un match de la ligue de balle molle de la Cité.

Bill Downs éventa treize Patriotes et ne leur accorda que huit coups d'arpillés.

Alignements

Ste-Thérèse. — Larkin, 3b; McCoy, cd; Riopelle, cc; Blondin, c.a.; Purdy, 2b; Kimmins, cg; Murphy, 1b; McColgan, rec.; Downs, lanc.

Montcalm. — Desjardins, 2b; E. Laframboise, cc; R. Laframboise, rec.; Aubin, c.a.; Potvin, 1b; Laberge cd; Charbonneau, cg; Sloan, lanceur, Moussette.

Le résultat

Ste-Thérèse	010 200 122—	8	14	2
Montcalm	100 100 030—	5	8	1

Arbitres: MM. J. Kennedy et E. Goderre.

L'élargissement de la rue Echo

Les religieuses du Précieux Sang sont prêtes à sacrifier une partie de leur terrain pour rendre possible l'élargissement du chemin Echo, mais elles s'attendent que la corporation défraie le coût du déménagement de la clôture qui entoure la propriété du couvent.

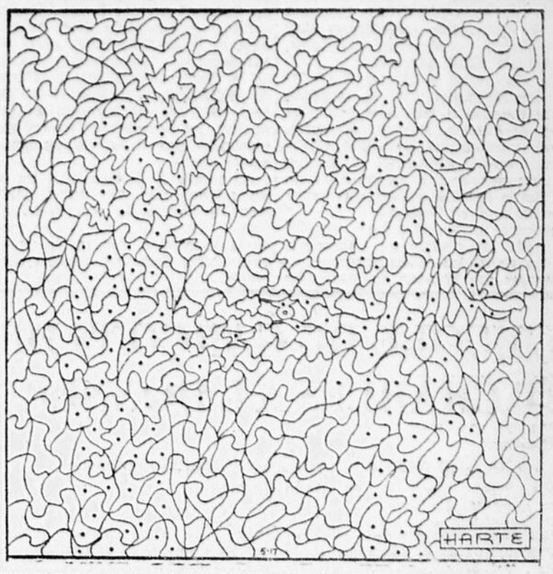
Ce terrain occupe ses limites actuelles depuis 70 ans.

Le Bureau obtiendra de l'avocat Proctor un rapport concernant la légalité d'une telle dépense.

On se propose d'élargir le chemin Echo, de la rue Bank à l'avenue Riverdale.

Les Jigglettes du "Droit"

Prenez un crayon finement aiguisé, et noircissez les espaces contenant un "point", en ayant soin de conserver les contours bien propres.



C'EST POUR TOI QUE J'AI LE BEGUIN . . .
(Solution demain)

Solution d'hier

LE BRIÈRE SE FAIT TAPOCHER

ROUSSON-LAROCQUE COMPTE ONZE POINTS EN SEPTIEME MANCHE.

Le Rousson-Larocque a triomphé du Brière au pointage de 21 à 8, dans un match de la ligue des Restaurants.

Les vainqueurs comptèrent onze points en septième manche.

R. Trépanier, E. Lacombe, A. Labelle, Cronier et G. Sauriol ont fait du bon travail au cours de la joute.

Les Alignements:—

ROUSSON-LAROCQUE: H. Lajoie, 3b.; R. Trépanier, cc.; A. Labelle, 1b.; D. Bélanger, rec.; E. Archambault, c-a.; R. Charron, 2b.; E. Lacombe, cg.; E. Proulx, cd.; E. Scott, lanc.

BRIERE: Potvin, cg.; Proulx, cd.; Pitre, 3b.; Lacombe, lanc.; Lefebvre, 2b. et lanc.; G. Sauriol, c-a.; Robillard, rec.; M. Sauriol, 1b. Cronier, cc.; J. C. Sauriol, lanc. et 2b.

LE RESULTAT

R.-Larocque	042 040 (11) — 21
Brière	311 021 2 — 8

LES JOCKEYS A CONNAUGHT

	1er	2e	3e	Déf.
J. Passero	4	0	0	5
R. Watson	3	0	2	4
E. Smith	1	2	2	4
G. Horn	1	1	1	5
E. Jelley	1	0	1	2
M. Mitchell	1	0	1	2



"Glissez mortels N'appuyez point"

H. Lauch	1	0	0	1
A. Tyron	1	0	0	1
T. Staszuk	1	0	0	4
L. Wells	1	0	0	4
R. Cooper	0	2	2	3
R. Wimmer	0	2	0	1
P. Neal	0	2	0	3
G. Rose	0	2	0	6
L. Laurin	0	1	0	1
H. Thurber	0	1	0	3
F. Case	0	1	0	8
J. Darou	0	0	2	2
V. Glorioso	0	0	1	0
M. Zane	0	0	1	0
D. Smith	0	0	1	2
E. Barber	0	0	0	1
W. Hilley	0	0	0	1
R. Moore	0	0	0	1
N. Wall	0	0	0	1
H. Zander	0	0	0	1
C. Eames	0	0	0	2
C. Hanaeur	0	0	0	2
J. Mulrooney	0	0	0	2
S. Stretton	0	0	0	2
G. Courtney	0	0	0	2
J. Ketry	0	0	0	3
H. Hay	0	0	0	6

Le manufacturier, ou le marchand, qui n'a pas confiance n'annonce pas. Lisez les annonces. Elles sont votre garantie.

Boxe Professionnelle
Lundi, le 19 Juin
8 h. 45 p.m.
AUDITORIUM
DIX REPRISES
RONNIE **Headley** Prétendant poids welter du Canada
vs
SAMMY **Mandell** Ex-champion du monde.
HUIT REPRISES
HARRY GERSON vs BOBBY CLARY
Montréal Buffalo, N.-Y.
3 JOUTES PRELIMINAIRES
SIEGES RESERVES
500 près de l'arène $1.50
1000 sièges de côté $1.00
2000 sièges à 75c
Entrée générale 50c
BILLETS EN VENTE
Bert Aitken's, 91 rue Bank; Wm. Goldstein, 57 rue Sparks; O'Brien Bros., 738 rue Bank, et au Contrôle de l'Auditorium.

FEUILLETON DU "DROIT"

Madeleine Green

Par MARIE MARECHAL

No 14

— Depuis que j'ai entendu M. Alberic Trollong, ce spirituel aveugle de naissance dont je vous ai parlé, je crois, répondre à maman qui lui demandait comment il se figurait la couleur écarlate: "Je me l'imagine, dit-il, éclatante comme le cornet à piston dans un orchestre."

— Je conçois que tant de bruit vous épouvante," dit Madeleine dont le crayon marchait toujours. "Effaçons donc le rouge de notre palette.

— Pas entièrement," s'empressa d'ajouter Florence, "Ce qui serait assourdissant pour la robe elle-même, deviendra supportable dès qu'il ne s'agira plus que d'une ceinture.

— Va donc pour la ceinture, dit la conciliante Madeleine; "cependant, ma chère, e vous ferai observer que la ceinture japonaise, avec ses longs bouts flottants, et ses larges coques, acquiert une certaine importance. Et maintenant, pour la robe elle-même, que décidons-nous?

— Mon aveugle s'était amusé, d'après des indications fournies sans doute par un voyant, à rapporter chaque couleur ou chaque nuance à une sensation de la vie. Pour lui, disait-il, la pitié était bleu céleste, la résignation gris perle, la ojie vert pomme, la modestie lilas tendre, le sommeil fumée de tabac, la réflexion d'un beau violet, l'ennui chocolat, la douleur noir de suie, la mélancolie noir de plomb.

— Ce n'est pas dans ces dernières teintes que je vous engage à chercher par amour de l'analogie. Si vous m'en croyez, Florence, arrêtez-vous à une jupe de faye blanche brodée de fleurs de sésame argentées. Faites exécuter en velours noir bordé de cerise la large bande qui termine la jupe, le corsage et les manches volumineuses. Mettez à votre cou deux ou trois rangs de corail rouge, dans les cheveux quelques fleurs de grenadier, attachées par des épingles d'or, les plus fantastiques qu'on pourra trouver, dragon ou chimère...

— L'entendez-vous, cette sournoise!" s'écria Florence en levant les yeux au ciel avec une indignation plaisante; "elle discourt sur la toilette comme la *Mode illustrée* en personne, elle vous improvise en quelques secondes un déguisement parachevé, et elle prétend ne rien connaître du monde et de ses pompes!

— Je connais au moins le grand monde japonais, ma chérie; voilà huit jours que vous me promenez entre tous les paravents de Yeddo. Il faut bien que cette excursion géographique serve à quelque chose.

— Ah! Madeleine! pourquoi ne viendriez-vous pas avec maman et moi? Vous seriez si bien en..."

Florence s'arrêta court...

"Vous voyez," dit gaiement Madeleine, que vous ne trouvez rien. Cherchez, et peut-être alors me déciderez-vous.

— Si je croyais cela, mon imagination travaillerait jour et nuit. Il vous faudrait quelque chose de virginal, d'angélique, une fleur, une étoile, que sai-je? mais rien qui ait posé le pied dans la fange de nos sentiers humains.

— Comment les étoiles sont-elles habillées, je vous prie?" demanda Madeleine d'un air grave.

"Vous croyez vous moquer? eh bien, très chère, Mme de Bois-Briant sera en *comète*, Mme de Prévannes en *nuit étoilée*, et ma tante Aurore, devinez?...

— En marquise, peut-être?

— Ah bien oui! Quelle vulgarité! Ma tante prétendait d'abord, pour jouer sur son nom, se mettre en *point du jour*, mais la couturière a déclaré qu'elle ne saurait comment exécuter une pareille allégorie Alors, conseillée par des amies perfides, cette pauvre tante a choisi, dans un volume illustré des *Mille et une Nuits*, le costume de *Charme des Coeurs*. Vous voyez cela d'ici, n'est-ce pas? Mon oncle Primerose sera en scarabée; cela convient à ravir à sa grosse tête qui sort et rentre dans ses épaules avec des mouvements d'insecte. Quant à ma tante Primerose..."

A cet instant la porte de la chambre s'ouvrit toute grande, et M. Delsart apparut sur le seuil.

"Bravo, ma nièce!" dit-il; "j'entends que vous êtes en train d'habiller votre famille.

— Ah! mon oncle," s'écria Florence en courant vers lui, "que ne me laissez-vous habiller Madeleine pendant que j'y suis! Quelle joie pour moi si vous me permettiez de lui faire les honneurs de cette délicieuse fête!

— Merci! merci! Mademoiselle. Il ferait beau vraiment de voir ma nièce, ma fille adoptive, courir les bals et les comédies. C'est ma pupille, voyez-vous, comme vous êtes celle du trop indulgent Primerose. Or, écoutez ceci; c'est du Molière; il y a toujours à gagner quelque chose avec lui:

"....J'entends que la mienne
"Vive à ma fantaisie et non
(pas à la sienne;
"Que d'une serge honnête elle
(ait son vêtement
"Qu'elle porte la soie aux
(bons ours seulement;
"Qu'enfermée au logis en
(personne bien sage
"Elle s'applique toute aux
(choses du ménage,
"A recoudre mon linge aux
(heures de loisri
"Ou bien à tricoter quelques
(bas par plaisir."

M. Delsart était au bout du corridor lorsqu'il prononça ces derniers vers.

"Grand merci!" s'écria Florence," tuteur pour tuteur, j'aime encore mieux le docteur Primerose. Ma pauvre Madeleine, quel vilain avare! C'est pourtant la crainte de la dépense qui lui fait refuser pour vous toute invitation.

— Ne croyez pas cela, Florence; mon oncle est la générosité même, je vous l'ai déjà dit; hier, jour de mon anniversaire de naissance, j'ai trouvé sous ma serviette un billet de cinq cents francs:

"Pour vos pauvres, Madeleine, m'a-t-il dit, mais surtout pas de remerciements; je ne les mérite guère. C'est pur égoïsme de ma part. Il m'ennuie d'avoir sans cesse la main à la poche pour satisfaire à vos manies de charité. J'aime mieux m'exécuter une fois pour toutes. De cette façon vous me laisserez tranquille.

— Cinq cents francs!" répéta Florence, c'est précisément le prix de mon costume. Alors, vous avez changé votre billet en petits sous pour faire le plus grand nombre d'heureux possible?"

Madeleine allait répondre, lorsqu'on entendit au rez-de-chaussée, sur les dalles du vestibule, le bruit sec de nombreux sabots que chercha à dominer la voix de Brigitte.

"Ah bien oui!" disait-elle, moitié grondant, moitié riant, "vous seriez les bienvenus avec vos compliments de reconnaissance. C'est-à-dire que le cher homme vous ferait vite déguerpir avec sa canne ou le manche à balai."

Le bruit des sabots avait cessé; on entendait maintenant à leur place une voix d'hommes, une voix de femme et un choeur de voix enfantines.

"Alors, si vous y tenez absolument, et puisque vous me menacez de rester là jusqu'à demain, montez voir Mlle Madeleine, au premier, la porte à gauche."

Aussitôt les sabots s'ébranlèrent, et on les entendit bientôt résonner tout le long des vingt-quatre marches qui montaient à la chambre de la jeune fille.

Qu'est-ce que cela? demanda Florence stupéfaite; de quelle invasion sabotière sommes-nous menacées?

— Ce sont les petits sous de mon oncle, répondit Madeleine qui courut ouvrir la porte.

Ils étaient là sur le seuil: le père roulant entre ses doigts son grand chapeau déformé; la mère cherchant à contenir de la voix et du geste le petit bataillon impatient qui se pressait derrière elle; les enfants joyeux, éblouis, chuchotant à l'oreille les uns les autres, et se poussant le coude pour s'encourager mutuellement à avancer.

M'est avis, Mademoiselle Green, dit enfin le père de famille en saluant le moins gauchement possible que le bon Dieu vous récompensera, vous et M. Delsart, pour tout le bien que vous venez de nous faire.

— Priez pour mon oncle, n'est-ce pas? dit alors Madeleine avec un doux sourire. C'est la meilleure action de grâces que vous puissiez lui offrir. Pour moi, je n'ai rien fait

La procession de la Fête Dieu, dimanche

S. E. Mgr Forbes portera le Saint Sacrement. — Reposoir chez M. Emile Labelle

La grande procession de la Fête Dieu aura lieu dimanche matin dans la paroisse Notre-Dame d'Ottawa. Tous les fidèles de la Capitale sont invités à prendre part. La procession aura lieu après la basse messe qui sera dite à onze heures à la Basilique. Son Excellence Mgr G. Forbes, archevêque d'Ottawa, portera le Saint Sacrement.

Le départ de la Basilique se fera vers 11 heures et 30. Le parcours de la procession sera le suivant: les rues St-Patrice, Parent, St-André, Cumberland, Baird, Dalhousie, Cathcart, Parent, St-André et Sussex. Le reposoir sera à la demeure de M. Emile Labelle, à l'angle des rues Cumberland et Redpath.

L'ordre de la procession sera le suivant: les Cadets de l'Académie de La Salle, les écoles Duhamel et Routhier, les Enfants de Marie, les Dames de Ste-Anne, l'école Guigues, les sociétés catholiques, l'Université d'Ottawa, le Juniorat du Sacré-Coeur, le Petit Séminaire, la Congrégation des Jeunes Gens, la Congrégation des Hommes, la Ligue du Sacré-Coeur; le Sanctuaire, escorté de l'Adoration Nocturne; le dais, et le St-Sacrement, porté par Monseigneur l'Archevêque, escorté pr la Garde Champlain; la chorale de la Basiliqque, la Société St-Vincent de Paul, les hommes de profession, les hommes et jeunes gens n'entrant pas dans les catégories mentionnées.

Au retour à la Basilique, un salut solennel au très Saint Sacrement terminera la cérémonie. Les fidèles, domiciliés sur le parcours de la procession, sont priés de décorer leurs demeures comme d'habitude.

L'ÉCOLE DE GARÇONS DE ST-CHARLES A L'HONNEUR

Elle gagne le trophée d'assiduité pour le mois de mai.

Les écoles separées Saint-Charles (garçons), et Saint-Malachie (garçons), ont gagné le trophée d'assiduité McKinley, pour le mois de mai. Ce trophée, institué il y a quelques mois par Son Honneur le juge McKinley, est adjugé mensuellement aux deux écoles séparées, dont l'une de langue française et l'autre de langue anglaise, qui ont maintenu pendant le mois le plus haut pourcentage d'assiduité.

Le trophée gagné hier par l'école des garçons de Saint-Charles, de la paroisse du même nom, avait été gagné pendant deux mois consécutifs par l'école GFulgue.s

La présentation du trophée à ces deux écoles a eu lieu hier. Elle a revêtu dans les deux endroits, un cachet de petite fête dont les élèves des deux écoles primées étaient justement fiers.

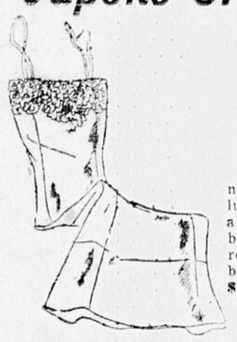
Monsieur E. C. Désormeaux, secrétaire de la Commission Scolaire, présidait aux deux endroits.

A Saint-Charles, laprésentation a eu lieu dans l'école et fut faite par le commissaire du quartier Rideau. A Saint-Malichie, la cérémonie eut lieu en plein air, dans la cour de l'école, et en présence de M. le curé de Saint-Mary's. Dans les deux cas, le donateur du trophée, le président de la Commission, l'officier d'assiduité et les inspecteurs des écoles séparées assistaient.

Toutes les personnes ci-haut mentionnées ont prononcé de courtes allocutions de félicitations aux directeurs des écoles et aux élèves. Ils ont encouragé ces derniers à toujours être bien ponctuels, et dit que l'assiduité à l'école était le gage de réussite dans les études.

En récompense de leur assiduité les enfants des deux écoles ont joui d'un congé partiel, et aussi d'un congé de devoirs à la maison.

Jupons Crêpe de Chine



Avec larges empiècements de dentelle, pour seulement

Coupe en biais **1.98**

Larges empiècements de fascinante dentelle teinte crème d'une luxueuse apparence. Et notez les autres coûteux détails — coupe en biais, bandelettes ajustables, bords roulés. Dans les teintes de rose et blanc; tailles 32 à 44. Samedi, **$1.98.**

Deuxième Etage.

Murphy-Gamble
Limited

AMUSEMENT! JEUX! PROMENADES! DANSE!

Carnaval Kiwanis

CARRE CARTIER

VERA SPRIGGS
Acrobate aérienne sensationnelle

Prix d'Entrée Tous les Soirs
Les détenteurs de billets sont admis sur le terrain GRATUITEMENT en tout temps durant la semaine!

Samedi après-midi, toutes les promenades et entrée pour Enfants, 5c chacun!

Le prix d'entrée de mercredi soir, Table de Bridge Electrique, fut gagné par le No 101.—Donné par Orme Limited.

GRAND PÈLERINAGE ANNUEL

A NOTRE-DAME DE LOURDES, EASTVIEW

Organisé par les

Adorateurs du Très Saint-Sacrement

pour tous les Hommes de la paroisse St-Jean-Baptiste

DIMANCHE LE 18 JUIN 1933

Des tramways spéciaux quitteront les terminus Holland, Bronson et Hull à 6.30 a.m. Départ du pèlerinage, angle des rues Rideau et Charlotte, à 7 heures a.m.

Déjeuner servi, 25c.

Réception de nouveaux membres.

COMPAREZ NOS PRIX

POIRIER & FRÈRE

EPICERIE DE CHOIX

175, rue King Edward, angle St-André.

Livraison prompte. Téléphone: Rideau 6794

SPECIAUX POUR SAMEDI

BEURRE DE CREMERIE. La livre 19c

Soupe aux Tomates "Aylmer". 2 boites pour 15c

Confitures "Wentworth". En chaudière de 4 livres 39c

Nettoyeur "Babbitts" ..... 2 boites pour 15c

"Chipso". Petits formats 3 pqts pour 21c

SPECIAL POUR SAMEDI

MOUTARDE PREPAREE, pot de 40 on., 15c; 2 pr 29c
VADROUILLES (Mops) ..... No 2, 15c; No 3, 19c
SEL FIN. Boite de 2 livres ..... 4 boites 25c

SPECIAL—Sucre granulé ..... 10 livres pour 65c

Savon de Toilette ..... 9 barres pour 12c

Cocos. Chacun 5c

Biscuits mélangés ..... 3 livres pour 25c

CREME douce garantie bonne pour se fouetter. Au bas prix de 29c

PROCHAINS Événements

Sous cette rubrique sont annoncés les événements prochains tels que Assemblées, banquets, parties de cartes, seances, etc. Tarif, 3 sous du mot. Minimum $1.00.

ACTIVITES PAROISSIALES

La Société des Adorateurs du Très-Saint-Sacrement de la paroisse St-Jean-Baptiste, organise pour le dimanche, 18 juin, son pélérinage annuel à Notre-Dame de Lourdes, d'Eastview.

Le zèle admirable, avec lequel les hommes de la paroisse ont participé à cet événement religieux, dans le passé, est un gage assuré de succès encore cet année.

En cette circonstance, il y aura enrôlement et réception d'un nombre considérable de nouveau membres. Les Scouts de la vaillante troupe St-Dominique, réhausseront cette fête de leur présence.

* * *

Une retraite fermée, spéciale aux instiutrices sera prêchée au Couvent d'Aylmer, du 4 au 7 juillet. Prière de donner son adhésion à Rde. Soeur Louis Joseph, Couvent d'Aylmer, ou Mlle D. Thibault, Sher. 1771W.

ON DESIRE REDUIRE...

(suite à la 7e page)

afin de discuter les moyens de limiter la production et d'augmenter les prix. La réunion a été brève et a été ajournée à lundi.

Les représentants de l'Australie et de l'Argentine doivent recevoir de nouveaux ordres de leurs gouvernements, par suite de la situation créée hier par le premier ministre Bennett à la conférence mondiale, lequel a préconisé la réduction de l'offre au moyen de la limitation possible de l'étendue ensemencée et l'augmentation de la demande de la part des pays importateurs.

Dans la suite, M. Bennett et Stanley Bruce, ministre de l'Australie à Londres, eurent une conférence avec Neville Chamberlain, chancelier de l'Echiquier, et Lord Hailsham, ministre de la Guerre de Grande-Bretagne. On présume qu'ils ne se sont pas écartés des principes émis dans la déclaration de Chamberlain à la conférence, savoir que la Grande Bretagne est prête à coopérer à tout projet en vue de résoudre le problème du blé. L'esquisse du programme du comité économique de la conférence comprend la restriction de la production et de la vente du blé et des matières premières. Un mémoire de la section économique de la Société des Nations dit qu'il est clair que la restruction des importations dans les pays industriels a intensifié la réduction des prix sur les marchés mondiaux. La production dans les pays exportateurs, continue le mémoire, ne peut être contrôlée. La production acordée aux productieurs de blé des Etats importateurs a été fréquemment une sauvegarde suffisante contre la concurrence étrangère. Le mémoire ajoute que la production de blé en France, en Allemagne, en Italie et en Suisse a augmenté constamment au cours des dernières années. La récolte de blé en France a été de 45 pour 100 plus considérable en 1932 qu'en 1930. L'augmentation a été de 32 pour 100 en Allemagne, de 30 pour 100 en Italie et de 15 pour 100 en Suisse. Le résultat de ce développement a été non seulement d'aggraver la mauvaise répartition entre la production et la consommation, mais encore de compromettre le contrôle exercé par les pays industriels sur les prix du blé domestique. On estime que la récolte de blé en France en 1932-33 a dépassé la consommation de 600.000 tonnes.

L'effet des discussions reste aujourd'hui incertain, dû à la décision des délégués d'Australie et d'Argentine, qui, dit-on, sont opposés à la limitation de l'étendue ensemencée et qui demandent de nouveaux ordres de leurs pays. Un autre facteur est le manque de contact entre la conférence et les Russes.

Soirée de Famille

Au profit de l'église

A St-Joseph d'Orléans
Dimanche, le 18 Juin
à 8 hres (heure solaire)

Entrée: 25 sous

Prix de présence: un agneau de quatre mois.

M. Henri Rochefort

Maladie grave a empêché le voyage. S'il vous plait, envoyez adresse.

François G. Ardouin
COMPTABLE AGREE
(Ontario et Québec)

505, Edifice Plaza, Ottawa, Can. Tél: Rideau 149-2465

187 Principale, Hull, Can. Tél: Sherwood 2158-7466

Dîners Complets

25c à 50c

Dinde rôtie, Poulet rôti,

35c tous les jours.

DIANA TEA ROOM

241, rue Bank - Ottawa

M. A.-A. ROONEY, cidevant de Rooney et Pye, et gérant du rayon des vêtements chez 2-Macs Ltd., est maintenant en charge de nos vêtements.

MAX FELLER

156, rue Rideau
Près du Théâtre Rideau.

Les États-Unis ont reçu moins d'un 10e des paiements dus

La Grande-Bretagne paie à elle seule dix millions de dollars.

LES PAIEMENTS

La France et la Belgique ne font aucun paiement et ceux des autres pays sont minimes.

NOTE FRANCAISE

(Presse Associée)

WASHINGTON, 16.—Les Etats-Unis ont reçu hier moins de dix pour cent de ce qui leur était dû en dettes de guerre. La Grande-Bretagne et cinq autres nations ont fait des versements au total de $11.359.000 et demandé la reconsidération de leurs dettes de guerre. La France et la Belgique n'ont pas fait de paiements et attendent un nouvel arrangement. Comme l'a déjà promis le président Roosevelt, les pays qui ont demandé des revisions entameront à Washington des négociations plus tard au cours de l'été, lesquelles seront soumises à la prochaine session du Congrès. Toutefois, tous les pays débiteurs pourront en tout temps faire des paiements totaux ou partiels.

Les paiements faits hier sont les suivants: Grande-Bretagne, $10.000.000; Italie, $1.000.000; Tchécoslovaquie, $180.000; Finlande, $148.592 (en entier); Roumanie, $25.000; Lettonie, $6.000. La dette totale était de $144.180.000.

Les nations qui n'ont pas payé sont les suivantes: France, Pologne, Belgique, Yougoslavie et Lithuanie. On ne s'attend pas à ce que la Hongrie et l'Esthonie fassent de paiements.

NOTE FRANCAISE

PARIS, 16:—La note française annonçant aux Etats-Unis que la France ne peut faire son paiement de $40.000.000 dit qu'elle est prête à discuter en vue d'en venir à une solution satisfaisante au sujet des dettes. Voici la note en résumé: Le gouvernement français avait espéré que le paiement du 15 juin ne serait pas échu sans un arrangement en vue du règlement des dettes de guerre. Les circonstances n'ont malheureusement pas permis la réalisation de cet espoir, mais le gouvernement français croit toujours qu'il soit possible d'en arriver en peu de temps à une solution dans l'intérêt du rétablissement économique du monde. Le gouvernement français est obligé de différer le paiement de la somme due le 15 juin. Mais il n'entend nullement rompre les engagements unilatéraux consentis librement, et il désire faire savoir au gouvernement fédéral qu'il est toujours disposé à contribuer à trouver une solution satisfaisante.

NEGOCIATIONS

LONDRES, 16.—On croit que Sir Ronald Lindsay, ambassadeur anglais à Washington, entamera des négociations qui amèneraient un règlement de la question des dettes avant le 15 décembre prochain, date d'échéance du nouveau paiement.

LE PROCUREUR GENERAL...

(Suite de la 1re)

procureur général sont concernés, que la section 31 dise qu'un délit a été commis contre une des clauses de la loi.

M. TASCHEREAU

QUEBEC, 16.—Dans une déclaration faite hier, le premier ministre Taschereau dit que l'hon W.-A. Gordon, ministre du Travail à Ottawa, n'a pas donné les renseignements nécessaires permettant au procureur-général de Québec de prendre des poursuites contre les personnes responsables d'une soi-disant combine de charbon en cette province. J'ai déjà déclaré, dit M. Taschereau, que les renseignements donnés à Ottawa étaient incomplets, que j'avais écrit pour demander d'autres détails mais que je n'en avais reçu aucun jusqu'à présent. Il a écrit à M. Gordon pour attirer son attention sur le fait qu'un délit a été commis, à son avis. Il lui a demandé si tel était son opinion. Lors de l'enquête fédéral, dit M. Taschereau, le commissaire fut nommé par le gouvernement d'Ottawa et l'enquête fut faite par des avocats du gouvernement. Nous n'y avons pas eté invités.

Lisez les annonces. Dix minutes passées avec votre journal quotidien vous épargnent des heures à trotter aux magasins.

AVIS PUBLIC

Heures permises pour l'Arrosage des Pelouses

Le public est prié de conserver l'approvisionnement d'eau et de faire l'arrosage des pelouses et des jardins aux heures suivantes:

HEURES DU MATIN — De 6 hres a.m. à 8 hres a.m.
(Heure avancée)

HEURES DU SOIR: Section de la ville et banlieues à l'est de la rue Bank.

De 5 hres p.m. à 7 h. 30 p.m. (heure avancée)

Section de la ville et banlieues à l'ouest de la rue Bank.

De 7 h. 30 p.m. à 10 hres p.m. (heure avancée)

Le Bureau des Commissaires et les Officiers du Service de l'Aqueduc espèrent que la coopération de la part du public en cette affaire évitera la nécessité de promulguer des restrictions plus sévères.

W. E. MacDONALD,
Ingénieur de l'Aqueduc de la ville.

Daté le 1er juin 1933.

Profitez du Nouveau MODE DE PAIEMENT DE FINE



Lorsque vous achetez Vos Nouveaux Vêtements d'Eté

PAS DE FRAIS SUPPLEMENTAIRES
PAS D'INTERET OU FRAIS DE CREDIT

Si le tout est acquitté suivant entente.

Magasin ouvert toute la journée, samedi.



Toute la famille trouvera ce nouveau mode de paiement très facile et économique pour s'habiller de nouveaux vêtements d'été. Venez aujourd'hui et permettez que l'on vous montre comment cela se fait.

Robes pr Dames

1.95 — 3.50 — 4.95 — 6.50 — 9.50 — 14.50

Venez faire votre choix aujourd'hui dans ce vaste assortiment de nouvelles robes d'été. Un petit acompte est tout ce qui est nécessaire, et nous consentons des conditions pour vous convenir.

14.95 Complets Deux Pantalons pour Hommes
$1.00 à compte.—Solde pour vous convenir.

19.50 Complets Deux Pantalons pour Hommes
$1.50 à compte.—Solde pour vous convenir.

25.00 Complets Deux Pantalons pour Hommes
$3.00 à compte.—Solde pour vous convenir.

Plus commode qu'un compte de crédit. Parce que vous payez peu à chaque versement.

L. FINE Limited

188, RUE RIDEAU RIDEAU 2692

ROBES

Nouvelles Robes des plus ravissantes . . . Robes pour toutes les heures! . . . Toutes des fascinantes conceptions! Des valeurs qui établissent de nouveaux prototypes.



ROBES D'ÉTÉ

Choisissez votre garde-robe d'été maintenant dans une variété de fascination et de qualité incomparables à ce prix . . . Crêpes souples et lavables . . . attrayants voiles . . . nouvelles garnitures . . . chics collets et manches. Toutes des teintes pastel. Tailles de 14 à 20 et 38 à 44.

$3.95



NOUVELLES ROBES

Charmants nouveaux styles, nouveaux détails avenants en manches, garnitures, collets, etc . . . Splendides tissus transparents . . . belles soies lavables . . . fascinants crêpes fleuris et imprimés, pois polka, etc. Tailles 14 à 20 et 38 à 44. Prix,

$5.95

Ensembles de Soie
Chics contrastes de couleurs . . . attrayantes robes de soie imprimée avec gilets de soie plus foncés; nouvelles teintes de blanc, rose, rouge, etc. Tailles 14 à 44. Prix de Vente,

Gilets de Flanelle d'Eté
Polos . . . tissus flanconeux, etc., en teintes estivales de bleu, beige, vert, etc. Tailles 14 à 20. Prix de Vente,

$9.95

COSTUMES DE BAIN pour Dames

Tout laine à côtes épaisses, nouvelles bandelettes épaulières. Teintes unies et opposition. Toutes les grandeurs, aux prix de

$1.49 à $4.50



SOULIERS DE BAIN

Toutes les teintes en souliers de bain de caoutchouc de première qualité, avec lanières au coup de pied. Pointures 3 à 7 ..... **59c**



Bas pour Dames

Bas de chiffon transparent. Rég. $1.00 et $1.50 la paire. Toutes les pointures. Les teintes les plus en vogue de l'été. Légèrement imparfaits. Une aubaine spéciale à

69c

Sacoches Blanches
Nouvelles Sacoches de cuir blanc lavable, styles enveloppes, blagues et à poignées chainettes. Prix de Vente,

$1.00

Gants Blancs
Gants de chamoisette. Styles à poignets de fantaisie, longueur de 4 boutons, genre fourreau. Toutes les pointures. A

69c

Jupons Blancs
Jupons de crêpe peau d'ange, garnis de dentelle, coupe en biais. Toutes les tailles. Prix de Vente,

$1.00



VENTE!

ROBES DE COTON

Toiline, maillés et voile, robes lavables . . . sans manches — dispositions en teintes vives. Toutes les tailles. En vente, à

$1.00

Robes d'Eté

Robes fraiches d'été, rouges, bleues, vertes, Polka, quadrillés, maillés, garniture d'organdi. En toutes les tailles. Prix de Vente,

$1.49

NOUVEAUX JUPONS 3 dans 1 pour Dames

Comprenant une brassière de Dentelle . . . Jupons et Pantalons. Bandelettes ajustables. Faits de joli crêpe. Tailles 30 à 36. Prix de Vente **$2.95**



NOUVEAUX CHAPEAUX D'ETE pour Dames

Nouveaux crêpes . . . Piqué de soie et feutre. Toutes les teintes pastel. Les plus chics styles . . . garnitures de fantaisie. Toutes les pointures. Prix de vente **$2.49**

SOULIERS D'ETE pour DAMES

BLANCS - GRIS - BLEUS
FAWN - NOIRS - BRUNS



Nouveaux cuirs, chics conceptions. Tous les talons et pointures. Style nouveauté. Perforations... maillés, etc. Samedi,

$2.95 - $3.95

$4.95

Souliers pour Garçonnets et Fillettes



De veau noir . . . cuir verni noir . . . oxfords blancs et sportifs en combinaisons de couleurs. Pointures, 5 à 7½, 8 à 10½, 11 à 2. Prix de vente.

$1.59 - $1.79

$1.99

Complets pour Garçons

Habit, bouffantes de golf et culottes. Fawn, bruns et gris en tweed. Tailles, 23 à 28. Une aubaine à

$6.95



Complets de Flanelle

Complets de flanelle grise, brune et marine—poches plaquées. Tailles, 3 à 12 ans. Habit et culottes. En vente à

$1.95

Culottes de Flanelle

Culottes de flanelle grise et fawn durables. Tailles, 22 à 28. Ceintures élastique tout le tour. Prix **79c**

Chemises et Blouses

Chemises et blouses de broadcloth de bonne qualité, en teintes unies et rayées. Toutes les pointures. Prix de vente .... **75c à 98c**

ROBES DE COTON
Robes lavables en chics dispositions. Tailles, 1 à 6 et 7 à 14 ans. Quelques-unes avec bouffantes pour assortir. Prix,

49c, 69c 98c

ROBES D'ETE
Chics robes de soirées en soie, en nouvelles teintes estivales . . . plissées . . . chics garnitures de manches et de collets. Tailles, 2 à 6 ans. Prix,

$1.95 à $3.95

BAS A LA CHEVILLE
Bas à la cheville et 3-4 de longueur. Toutes les teintes estivales et toutes les pointures. Prix de vente **25c**

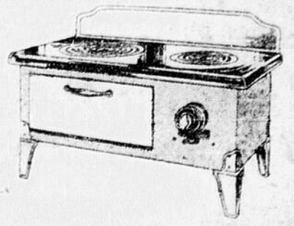
VOILES BLANCS
Voiles de bonne qualité pour fillettes. Prix de vente, samedi,

98c à $1.49



MEUBLES

Peuvent être achetés suivant notre populaire Mode Budgétaire, par versements échelonnés, sans frais supplémentaires.



GRILLES ELECTRIQUES

Styles à un et deux éléments, construction d'acier robuste. Complets avec cordon et fiche. Aux prix

$2.19 à $6.19

RANGETTES
Rangettes d'une belle apparence. Bien entredoublées et insolées. Aux prix de

$24.95 à $43.95

CAPLAN'S
C. CAPLAN LIMITED ~ 129, 137 RIDEAU ST.