Bulletin des droits forestiers consentis

Version du 31 mars 2019

Unités d'aménagement (UA) (m^3 net / année) — Territoires résiduels

Groupes d'essences	Possibilité forestière nette	Attributions GA	Attributions PRAU	Attributions BMMB	Attributions %	Droits ED et CGT
SEPM	21 390 700	13 385 450	1 026 500	4 594 900	89%	562 874
Autres résineux	929 050	243 050	10 850	177 500	46%	26 379
Peupliers	3 020 350	1 683 350	14 850	594 800	76%	220 639
Feuillus durs	6 254 700	2 768 900	91 900	1 004 200	62%	182 960
Total	**31 594 800**	**18 080 750**	**1 144 100**	**6 371 400**	**81%**	**992 852**

Distribution régionale (Nb) [1]

	UA	GA	Permis
Bas-Saint-Laurent	2	19	1
Saguenay–Lac-Saint-Jean	4	19	2
Capitale-Nationale	3	5	0
Mauricie–Centre-du-Québec	5	14	1
Estrie–Montréal–Montérégie–Laval	1	3	0
Outaouais	6	8	1
Abitibi-Témiscamingue	7	13	5
Côte-Nord	5	4	0
Nord-du-Québec	17	6	2
Gaspésie–Îles-de-la-Madeleine	3	9	2
Chaudière-Appalaches	2	11	0
Lanaudière	1	5	1
Laurentides	3	12	0
Total	**59**	**128**	**15**

[1] : Correspond au nombre de bénéficiaire de la région ayant une GA ou un permis

Points saillants

- Transfert au BMMB de 3 500 m³ dans la région du Bas-Saint-Laurent.

- Modification à la hausse de la GA de Uniboard Canada inc. (Sayabec) : 1 800 m³ dans la région du Bas-Saint-Laurent.

- Modification à la hausse de la GA de Industries John Lewis ltée : 10 700 m³ dans la région de la Mauricie.

Superficie des UA (ha)

Totale	35 707 000
Forestière productive accessible	28 971 850

Évolution des droits consentis 2018 - 2019

	2017-2018	1e trimestre	2e trimestre	3e trimestre	4e trimestre
Nouvelle garantie (Nb)	1	1		1	
- Volume résineux (m^3)	27 050				
- Volume feuillu (m^3)	4 700	2 900		15 500	
Résiliation garantie (Nb)	1				
- Volume résineux (m^3)	90 400				
- Volume feuillu (m^3)	550				
Avenant (Nb)	1		2	1	2
- Volume résineux (m^3)	67 300		57 200	16 650	
- Volume feuillu (m^3)	-3 400				12 500
Révision garantie (Nb)	0				
- Volume résineux (m^3)	0				
- Volume feuillu (m^3)	0				
Nouvelle ED (Nb)	0	24	4	1	
Nombre de garantie	Moy.: 123	127	127	128	128
- Volume résineux (m^3)	12 877 550	13 554 650	13 611 850	13 628 500	13 628 500
- Volume feuillu (m^3)	3 761 550	4 424 250	4 424 250	4 439 750	4 452 250

GA par catégorie d'usines

	Nb GA	Volume (m^3)
Bardeaux	6	103 550
Énergie	2	34 750
Métallurgique	1	27 500
Litière	1	10 000
Déroulage	8	230 550 ↑
Panneaux	6	1 747 000 ↑
Pâtes et papiers	6	1 297 400
Poteaux	1	14 600
Sciage	97	14 615 400
Total	**128**	**18 080 750 ↑**

Biomasse (PRAU)

Nombre	Quantité (tmv/année)
19 ↑	755 000 ↑

↑ ↓ : Tendance du dernier trimestre.

Ententes de délégation (ED) et convention de gestion territoriale (CGT) sur les territoires forestiers résiduels

	Nombre	Superficie (ha)
Bas-Saint-Laurent	8	62 514
Saguenay–Lac-Saint-Jean	5	126 397
Capitale-Nationale–Chaudière-Appalaches	3	17 640
Mauricie–Centre-du-Québec	5	76 998
Outaouais	5	42 199
Abitibi-Témiscamingue	22	253 149
Côte-Nord	3	408 015
Nord-du-Québec	1	9 670
Gaspésie–Îles-de-la-Madeleine	5	42 632
Estrie–Montréal–Montérégie	1	5 609
Laval–Lanaudière–Laurentides	4	24 027
Total	**62**	**1 068 850**

SEPM : Sapin, épinettes, pin gris et mélèzes.
GA : Garantie d'approvisionnement
PRAU : Permis pour la récolte de bois aux fins d'approvisionner une usine de transformation du bois
ED : Entente de délégation de gestion **CGT** : Convention de gestion territoriale
UA : Unité d'aménagement **TFR** : Territoire forestier résiduel

Évolution des droits forestiers (M m^3)

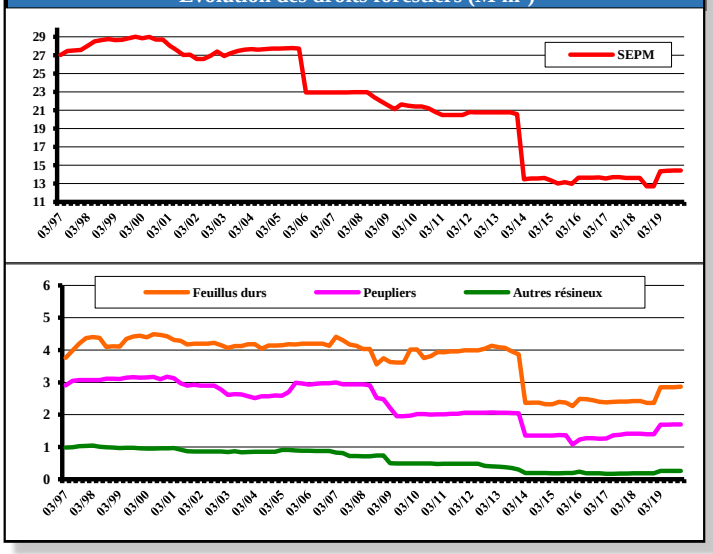

Ministère des Forêts, de la Faune et des Parcs
Direction de la gestion des stocks ligneux

Québec