Afrique du Sud

Buthelezi nommé à l'Intérieur

PRETORIA (AP, AFP et Reuter) — Le chef zoulou, Mangosuthu Buthelezi, occupe une place de choix dans le premier gouvernement multiracial d'Afrique du Sud qui a prêté serment, hier après-midi à Pretoria, à titre de ministre des Affaires intérieures. L'Inkatha aura deux autres sièges dans ce cabinet quicomprend 27 membres, dont 18 pour l'ANC et six pour le Parti national du second vice-président Fréderik de Klerk.

Ce gouvernement est d'une courte tête majoritairement noir : 14 contre sept pour les Blancs et six pour les Métis et Indiens.

Le gouvernement a prêté serment à son siège d'Union Building à Pretoria, devant de nombreux dignitaires de tous les pays, et quelque 50 000 personnes.

L'ancien responsable de l'aile militaire de l'ANC, Joe Modise, hérite de la Défense, et la police sera sous le contrôle d'un autre militant de l'ANC longtemps emprisonné, Sydney Mufamadi.

Parmi les ministres du Parti national, Dere Keys conserve le poste des Finances où sa politique monétaire sérieuse lui a valu une approbation générale. Pik Botha, le plus ancien ministres des Affaires étrangères du monde, perd son poste mais reste au gouvernement avec le portefeuilles des Mines et de l'Énergie.

Winnie à la Culture

La seule vraie surprise est venue de la nomination, comme ministre-adjoint, qui ne participera donc pas aux réunions du cabinet, de l'épouse séparée du président, Winnie Mandela, chargée des Arts, de la Culture, de la Science et de la Technologie auprès du ministre en titre, Ben Ngumane, membre de l'Inkatha et proche collaborateur de M. Buthelezi. La surprise est d'autant plus grande que Mme Mandela avait été ostensiblement écartée des festivités de l'élection de son mari par le Parlement et de la prestation de serment. Même lorsqu'elle fut présente à ses côtés, Nelson Mandela ne lui avait même pas adressé un regard.

En tant que présidente de la Ligue des femmes, Mme Mandela dispose cependant d'un large soutien parmi les femmes et les jeunes, qui apprécie son discours violent contre l'héritage de l'apartheid.

Ministre des Affaires intérieures, M. Buthelezi contrôlera formellement son fief du KwaZulu et les autres homelands noirs crées par le régime de l'apartheid.

Malgré la position dominante de l'ANC, M. Mandela s'est engagé à accorder à tous les partis un réel pouvoir dans le cadre d'une politique de réconciliation nationale.

Par ailleurs, à Durban, une foule en colère a passé à tabac et brûlé vif mardi soir un automobiliste qui avait fauché par mégarde quatre personnes fêtant l'investiture de Nelson Mandela à la présidence, a déclaré hier la police sud-africaine.

L'incident s'est produit dans la cité noire d'Esikhawini, dans la province du KwaZulu-Natal.

« Le chauffeur, qui faisait lui aussi la fête, a perdu la maîtrisede son véhicule et tué ainsi quatre personnes. Il a pris la fuite mais a été rattrapé, battu et brûlé », a déclaré la police.

Enfin, six membres de l'AWB, le Mouvement de Résistance Afrikaner, organisation extrémiste néo-nazie, ont été condamnés à mort hier pour avoir tué quatre Noirs à un barrage routier à l'Ouest de Johannesburg l'année dernière.

Un septième accusé a été condamné à 17 ans de prison.

La peine capitale est la pendaison, mais son exécution a été suspendue en attendant que le nouveau gouvernement examine cette question. Par le passé l'ANC a exprimé son opposition à la peine de mort.

■ La dioxine peut entraver le développement du foetus

WASHINGTON (AP) — L'exposition à des quantités infinitésimales de dioxine présente des risques plus élevés pour la santé qu'on ne l'avait soupçonné et peut affaiblir les réactions immunitaires de l'organisme et entraver le développement du foetus, d'après les résultats préliminaires d'une étude gouvernementale américaine. Effectuée par l'Agence de protection de l'environnement (EPA), l'étude suggère pour la première fois que le cancer n'est peut-être pas la pire des choses que peut provoquer la dioxine, un composé toxique à base de chlore présent dans l'environnement. Au lieu de cela, soutient l'étude, la dioxine est susceptible de causer des problèmes dans les systèmes de reproduction et de développement et de provoquer la disparition des réactions immunitaires de l'organisme. Les scientifiques insistent sur le fait que les conclusions sont basées en grande partie sur des expériences faites sur des animaux.

«Coup d'État dans le coup d'État»

Émile Jonassaint, 80 ans, prête serment comme président de la république haïtienne. Après la chute de la dictature des Duvalier en 1986, il est devenu en 1987 président de l'assemblée constituante haïtienne qui rédigera l'une des constitutions les plus libérales de l'histoire du pays, massivement approuvée par référendum populaire.

Les militaires haïtiens se donnent un autre président

PORT-AU-PRINCE (d'après AP, Reuter et NYTNS) — Treize sénateurs et 30 députés haïtiens, appartenant à la faction favorable à l'armée, ont investi, hier soir, un nouveau président provisoire, Émile Jonassaint, 80 ans, président de la cour de cassation, en remplacement de Jean-Bertrand Aristide, renversé par l'armée.

Selon les termes de la Constitution, un président provisoire doit organiser de nouvelles élections dans un délai de 90 jours.

« Compte tenu des circonstances exceptionnelles, un délai exceptionnel » ne dépassant pas le 7 février 1995 est cependant imparti au nouveau gouvernement pour organiser des élections locales, législatives et présidentielles.

« Ces messieurs sont en pleine illégalité. C'est un coup d'État dans le coup d'État », affirme M. Jean-Claude Martineau, ministre haïtien de l'Information en exil, précisant que le président Aristide réagirait personnellement à son retour d'Afrique du Sud, où il a assisté à l'investiture de Nelson Mandela.

La cérémonie a eu lieu au Palais législatif en présence du général Raoul Cédras, chef de l'armée. Pour la première fois depuis des semaines, la grille du palais présidentiel était ouverte, hier, à Port-au-Prince.

« Nous ne pouvons pas continuer comme cela à nous entretuer », a déclaré M. Jonassaint lors d'une brève allocution.

« Nous sommes tous coupables. (...) C'est en cherchant une solution pour Haïti que le Parlement a appelé au président de la cour de cassation. Aujourd'hui, un seul remède peut guérir les maux dont souffre Haïti : l'amour. »

Le Palais législatif était entouré de soldats et de partisans civils du gouvernement militaire durant la séance d'investiture.

Plusieurs orateurs, dont le sénateur de droite Bernard Sansaricq, ont mis en garde les États-Unis contre tout projet d'invasion de leur pays. Ils réagissaient à un article du *Los Angeles Times* annonçant l'envoi prochain de 600 soldats américains en Haïti afin d'y purger l'armée.

Le secrétaire d'État, Warren Christopher, a déclaré que l'élection de M. Jonassaint n'était qu'une manoeuvre « invalide aux yeux » des Américains. Auparavant, le président Clinton n'avait pas exclu la possibilité d'une intervention militaire en Haïti pour rétablir au pouvoir le père Aristide, renversé par les dirigeants militaires en septembre 1991.

Mais la Maison-Blanche a démenti, hier, l'envoi prochain de troupes pour chasser du pouvoir la junte du général Cédras.

Le Conseil de sécurité de l'ONU a condamné « énergiquement », hier, la désignation de M. Jonassaint.

Un embargo commercial total contre Haïti, voté vendredi par le Conseil de sécurité de l'ONU, doit entrer en vigueur le 21 mai si les militaires, auteurs du coup d'Etat de septembre 1990, ne quittent pas le pouvoir avant cette date.

À Ottawa, le ministre des Affaires extérieures, André Ouellet, a indiqué que cette nomination est le reflet de la désorganisation des dirigeants haïtiens.

« Je ne suis pas étonné qu'ils tentent toutes les initiatives de dernière heure à leur disposition avant d'être obligés de faire leurs bagages et s'en aller », a ajouté M. Ouellet.

La Knesset approuve l'accord d'autonomie

JERUSALEM (d'après AP, Reuter et AFP) — La Knesset a avalisé, hier, à l'unanimité l'accord intervenu avec l'OLP et le calendrier de retrait des troupes israéliennes de la bande de Gaza et de la zone de Jéricho, qui doit être achevé mercredi prochain.

La Knesset, composée de 120 députés, a adopté l'accord par 52 voix pour et aucune contre, l'opposition s'abstenant.

Ils ont invoqué le fait que leur copie de l'accord ne comprend pas de carte de Jéricho, les frontières exactes de la future zone autonome faisant encore l'objet d'un désaccord.

« Il n'y a pas d'accord sans compromis ou concessions des deux côtés, a déclaré le premier ministre Itzahak Rabin. Il n'y a pas d'accord qui ne comporte certains risques et tel est l'accord présenté au Parlement. »

Yossi Sarid, le ministre israélien de l'Environnement qui a contribué à la négociation de l'accord d'autonomie palestinienne, a déclaré que le Cabinet avait décidé, au cours d'une réunion extraordinaire de deux heures, d'achever le retrait de l'armée israélienne des régions autonomes et de procéder à la passation de pouvoirs d'ici à mercredi prochain.

Demain, Israël procédera à la rétrocession de la partie sud de la bande de Gaza ainsi que de la totalité de la région de Jéricho, a-t-il déclaré. D'ici à mercredi, le transfert de l'autorité sera effectif pour la ville de Gaza et le nord de la bande.

De leur côté, des milliers d'habitants de la bande de Gaza ont célébré, aux premières heures de mercredi, la fin de 27 années d'occupation israélienne, en saluant dans les rues l'arrivée d'un convoi acheminant les premiers policiers palestiniens.

L'arrivée des policiers est le premier signe tangible de l'application de l'autonomie à Gaza.

Malgré un couvre-feu toujours en vigueur, imposé par les Israéliens pendant l'Intifada, des milliers d'habitants de la région sont restés debout toute la nuit pour fêter l'arrivée de l'avant-garde de la force consacrant l'autonomie.

La police palestinienne comptera 9000 membres au total. Un haut responsable palestinien a déclaré, hier, que 800 policiers arriveront à Gaza aujourd'hui dans la zone de Jéricho.

Israël a, par ailleurs, donné son feu vert au retour à Gaza et Jéricho d'un premier contingent de 1000 cadres du siège de l'OLP à Tunis, sans préciser quand leur rapatriement aurait lieu.

AUCUN DÉPÔT AVANT FÉVRIER 95
AUCUN INTÉRÊT, AUCUN PAIEMENT, MÊME SUR LES TAXES!
Sur produits sélectionnés. Sujet à l'approbation du crédit. Détails en magasin.
MEILLEURS PRIX GARANTIS *DURANT 30 JOURS SUIVANT L'ACHAT AUX MÊMES CONDITIONS, CHEZ UN MARCHAND AUTORISÉ DANS LA RÉGION DE QUÉBEC
AVENTURE ÉLECTRONIQUE Le Futur c'est Aventure...
Packard Bell
ORDINATEUR LEGEND 115
MONITEUR S-VGA INCLUS
• Processeur 80486SX à 25MHz • 4Mo de mémoire • Disque rigide de 170Mo • Contrôleur intégré Local Bus de 512k • Lecteur 3,5" HD • Clavier et souris • Moniteur SVGA 14"
RABAIS DE 100$ 1549,00 TEMPS LIMITÉ
EPSON IMPRIMANTE À JET D'ENCRE • 360 ppp (qualité laser) • Silencieuse et compacte
25$ US DE RABAIS DU MANUFACTURIER 399,00
US ROBOTICS FAXE/MODEM • SPORTSTER 14.4 • Interne pour PC Reg.: 209,00
RABAIS DE 30$ 179,00
CREATIVE "Sound blaster Pro Deluxe" • Compatible DOS et Windows 3.1 • Son stérée 8 bits
RABAIS DE 10$ 119,99
KOSS HAUT-PARLEUR • Donner une autre dimension à votre ordinateur
RABAIS DE 15$ 84,99
Vous pourriez DOUBLER la mémoire de votre Macintosh pour la fraction du prix
RAM DOUBLER
RABAIS DE 10$ 79,99
Broderbund PRINT SHOP DE LUXE • Compatible DOS et Windows • 30 FONT de plusieurs grandeurs et de multiples styles.
RABAIS DE 5$ 59,99
MODEM et CD-ROM INTÉGRÉS
Packard Bell
NOUVEAU MULTI-MÉDIA
ORDINATEUR LEGEND 2016
MONITEUR S-VGA INCLUS
• Processeur 486SX à 33MHz • 4Mo de mémoire • Disque rigide de 210Mo • Carte Local Bus vidéo 512k • Lecteur 3,5" HD • Clavier et souris
LECTEUR CD-ROM • Double vitesse • multi-session • Photo CD
DISQUES CD INCLUS: GROLIER • ANIMALS CHESS MASTER 3000 MAVIS BEACON version anglaise
2299,00
LES ILLUSTRATIONS PEUVENT DIFFÉRER DES MODÈLES EN VENTE. CERTAINS ARTICLES PEUVENT ÊTRE DES MODÈLES DÉMONSTRATEURS OU FIN DE LIGNE ET NE SONT PAS DISPONIBLES DANS TOUS NOS MAGASINS.
Centre Commercial Place Lebourgneuf 5500 boul. Des Gradins Québec 628-5500
Galeries Chagnon 300, Côte Passage Lévis 835-5500
BOUTIQUES DE QUÉBEC ET DE LA RÉGION • Galerie de la Capitale • Galeries Chagnon • Place Fleur de Lys • Place Laurier • Place de Royaume (Chicoutimi) • Centre Rivière-du-Loup • Carrefour St-Georges-de-Beauce • La Grande Place (Rimouski) •
HEURES D'OUVERTURE LUNDI - MARDI DE 9H30 À 17H30 MERCREDI - JEUDI - VENDREDI DE 9H30 À 21H00 SAMEDI DE 9H00 À 17H00 DIMANCHE "OUVERT" DE 12H00 À 17H00

Un Scud tue 25 civils dans la capitale du Yémen

DUBAI (d'après AFP, AP et Reuter) — Un missile sudiste est tombé hier au coeur de Sanaa, la capitale yéménite, tuant quelque 25 civils, alors qu'une mission de la Ligue arabe se dirigeait vers la capitale du Yémen pour tenter de mettre fin à une semaine de combats.

Le missile sol-sol a explosé à l'aube au milieu d'un quartier populaire du nord de Sanaa, dans le nord du pays, et saisi dans leur sommeil plusieurs familles yéménites, a annoncé l'agence de presse officielle SABA (nordiste).

Il s'agit du 19e missile Scud, de fabrication soviétique, tiré par les sudistes sur une ville du nord depuis le début des affrontements, il y a une semaine, entre unités sudistes et nordistes. Mais, c'est la première fois que les autorités de Sanaa font état d'un bilan meurtrier.

Une mission de médiation de la Ligue arabe est arrivée hier à Najrane, dans le sud-ouest de l'Arabie Saoudite, et s'apprêtait à se rendre dans la soirée à Sanaa par la route. Le régime du président Ali Abdallah Saleh, jusque là opposé à une telle initiative, a finalement accepté la médiation arabe.

L'objectif des médiateurs sera d'obtenir, dans les plus brefs délais, un arrêt des combats auquel les nordistes se sont déclarés disposés, hier, à souscrire immédiatement.

Mais, Sanaa a assorti sa décision de décréter un cessez-le-feu de conditions si contraignantes pour les dirigeants sudistes que l'application à brève échéance de cette mesure demeure très hypothétique.

Sanaa exige d'abord, en échange d'un cessez-le-feu nordiste, la reddition des « séparatistes » sudistes, allant jusqu'à leur promettre « un jugement équitable ».

Les responsables nordistes réclament ensuite à leurs adversaires de reconnaître la légitimité du pouvoir — incarnée par le président Saleh — ainsi que des « institutions constitutionnelles » basées à Sanaa, et de consentir à la mise en oeuvre d'un processus d'unification des deux armées du nord et du sud.

Tout en soutenant, depuis le début des combats, une intervention de la Ligue arabe, la direction du Parti socialiste yéménite (PSY, parti sudiste) ne semble pas prête, de son côté, à composer avec le régime de Sanaa.

Selon elle, le président Saleh se refuse toujours à engager un début de concrétisation des accords d'Amman — prônant une forte décentralisation de l'Etat — que les deux parties avaient signés en février dernier.

Le revirement de Sanaa intervient au moment où les combats semblent se concentrer sur l'ancienne frontière de l'ex-Yémen du sud.

Les forces sudistes semblent avoir le contrôle total du territoire s'étendant d'Aden vers le nord jusqu'à l'ancienne frontière et des combats se déroulaient entre unités rivales à une cinquantaine de kilomètres à l'est de cette ville.

L'apreté des déclarations de part et d'autre se traduit sur le terrain par la poursuite de violents affrontements, notamment à une soixantaine de km à l'est de la grande ville d'Aden.

L'artillerie et l'aviation sudiste ont bombardé hier d'importantes positions nordistes — estimées à 12 000 hommes — dans la région de Zinjibar, chef-lieu du gouvernorat d'Abyane, à une cinquantaine de km de la métropole du sud.

Les sudistes conservaient le contrôle des territoires s'étendant d'Aden à Qatabah, à plus de 100 km au nord.

AP

Des habitants de Sanaa examinent les dégâts causés par le missile Scud.

Silvio Berlusconi centrera son programme sur l'antifascisme

ROME (Reuter) — Silvio Berlusconi a estimé hier que l'inquiétude manifestée dans le monde à l'annonce de la présence de trois néo-fascistes dans son gouvernement témoignait de « mauvaise foi et de désinformation ».

Dans son premier entretien en tant que président du conseil, il a déclaré à la télévision qu'aucun de ses ministres n'avait quoi que ce soit à voir avec le fascisme.

« Tous les Italiens peuvent être absolument sûrs que ce qu'ils ont devant eux est un gouvernement qui croit aux principes fondamentaux...de liberté, de démocratie, de respect et de tolérance pour les autres », a ajouté le magnat de la presse.

Il a conclu en disant que le programme qu'il dévoilerait la semaine prochaine au parlement mettrait en évidence que l'antifascisme est un des principes fondamentaux de son administration.

Les premières réactions politiques en Europe à la nomination de cinq ministres néo-fascistes dans le cabinet (de 25 membres) formé par M. Berluconi ont en effet été empreintes de méfiance, de regret, parfois d'indignation.

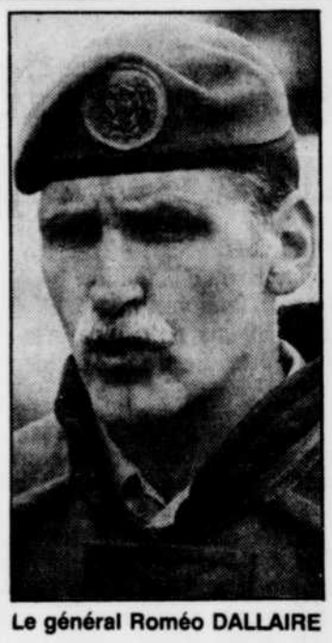

Le général Roméo DALLAIRE

La bataille de Kigali ne ferait que commencer

KIGALI (AFP) — La « bataille de Kigali » pourrait durer encore longtemps, a estimé hier le général québécois Roméo Dallaire, commandant de la Mission des Nations unies pour l'Assistance au Rwanda (MINUAR).

« Ce ne serait pas raisonnable de dire que le Front patriotique rwandais (FPR) va prendre Kigali dans les trois jours », a déclaré à la presse le général Dallaire.

« Il y a trop d'éléments en jeu », a-t-il poursuivi : les données politiques, le moral des troupes, la résistance de l'armée gouvernementale, qui parfois « se bat bien », le fait que « les deux armées sont petites » et ne peuvent mener de manière soutenue des offensives de grande envergure.

« Il faut qu'il se réapprovisionnent en munitions, qu'ils évacuent leurs blessés, cela se fait avec des petits camions, ou même à dos d'homme », a poursuivi le général.

D'autre part, le FPR pourrait aussi consacrer beaucoup de moyens et d'hommes à la conquête du reste du pays dont, selon l'ONU, il contrôle les deux tiers.

Le FPR conserve l'initiative, mais les forces gouvernementales ont elles aussi lancé quelques offensives, bien que « limitées », a poursuivi le général, qui a résumé en trois mots la tactique du FPR pour conquérir ses objectifs : « isoler, harceler, infiltrer ».

Pour tenter de parvenir à un cessez-le-feu, le général Dallaire prépare des discussions entre les états-majors, puis les chefs militaires des deux parties : le général Augustin Bizimungu, pour les forces gouvernementales, et le major-général Paul Kagame, pour le FPR.

Croates et Musulmans s'entendent sur les frontières de la future Bosnie

VIENNE (d'après AFP, AP et Reuter) — Les négociateurs croates et bosniaques sont parvenus hier à Vienne à un accord sur les frontières extérieures et intérieures ainsi que les structures politiques de la nouvelle fédération croato-musulmane de Bosnie-Herzégovine. Entre-temps, les opérations militaires bosniaques s'intensifient contre les Serbes.

La future fédération devrait comprendre 58 % de l'ensemble du territoire de l'actuelle Bosnie-Herzégovine, a précisé pour sa part le premier ministre bosniaque Haris Silajdzic à l'issue de cinq jours de négociations à l'ambassade des États-Unis à Vienne. Mais ce chiffre est contesté par Washington.

Elle devrait comprendre huit cantons dont deux à majorité croate, quatre à majorité musulmane et deux paritaires (un en Bosnie centrale et l'autre le long de la rivière Neretva, au sud du pays), a précisé M. Silajdzic.

Le premier président de la fédération croato-musulmane pour une période de transition de six mois sera croate et le premier chef du gouvernement sera musulman. Six des 17 ministères seront occupés par des membres de la communauté croate, ont annoncé les négociateurs.

Cet accord sera signé formellement samedi à Genève.

Le leader des Croates de Bosnie, Kresimir Zubak, a déclaré que les parties de la nouvelle fédération espèrent pouvoir recouvrer « les territoires conquis par les Serbes grâce à l'aide de la communauté internationale et par des moyens politiques » mais qu'elles sont « en droit d'atteindre cet objectif par d'autres moyens ». Les Serbes occupent actuellement environ 70 % du territoire de la Bosnie.

Les négociations entre Croates de Bosnie et Musulmans avaient débuté samedi et faisaient suite à un accord signé le 18 mars à Washington entre les trois parties sur la création d'une fédération croato-musulmane en Bosnie et une possible confédération entre cette nouvelle entité et la Croatie.

Alors que les diplomates musulmans discutaient dans les salons de l'ambassade américaine à Vienne, l'armée bosniaque majoritairement musulmane a augmenté le nombre et l'intensité de ses attaques contre les forces serbes notamment à Brcko.

Dans le reste de la Bosnie, l'armée bosniaque « est particulièrement active en ce moment », a estimé à Sarajevo un officier des casques bleus.

« Nous sommes dans une situation où les Bosniaques redéploient des troupes qui étaient jusqu'à présent bloquées sur les fronts croates », a expliqué un officier des casques bleus qui a requis l'anonymat. « C'est la conséquence militaire de l'accord de Washington » qui met, selon lui « les Serbes sur la défensive ».

En Bref

■ Thimothy Leary surpris avec du LSD à la nicotine

AUSTIN (AFP) — Comme le temps passe : Timothy Leary, célèbre dans les années 60 pour son apologie du LSD, a été arrêté pour... fumer une cigarette. À 73 ans, le « pape du LSD » a expliqué qu'il aurait pu éviter cette nouvelle arrestation mais qu'il estimait nécessaire d'attirer l'attention sur le fait que la volonté d'être « politiquement corrects » transformait ses contemporains en « démons ». « On nous a dit que fumer dans l'aéroport nous vaudrait une interpellation. Donc, nous sommes allés chercher un policier pour vérifier que c'était vrai », a expliqué l'ancien gourou des "sixties", mardi, après son arrestation à l'aéroport de Austin, au Texas. Ce n'est pas son premier démêlé avec la justice : après l'interdiction du LSD en 1965, Timothy Leary avait été arrêté à plusieurs reprises. Il s'était échappé de prison et avait fui les États-Unis pour l'Algérie en 1970.

■ L'ancien SS Priebke extradé d'Argentine

BUENOS AIRES (Reuter) — Recherché pour le crime de guerre le plus grave commis en Italie, l'ex-officier SS allemand Erich Priebke sera extradé dans les plus brefs délais si la demande d'extradition est en ordre, a déclaré mercredi le président Carlos Menem. Rome a officiellement demandé à l'Argentine l'extradition de Priebke.

Priebke a été arrêté à San Carlos de Bariloche, une station de ski du sud-ouest de l'Argentine, où l'ancien SS vivait depuis 46 ans sans jamais avoir dissimulé son identité.

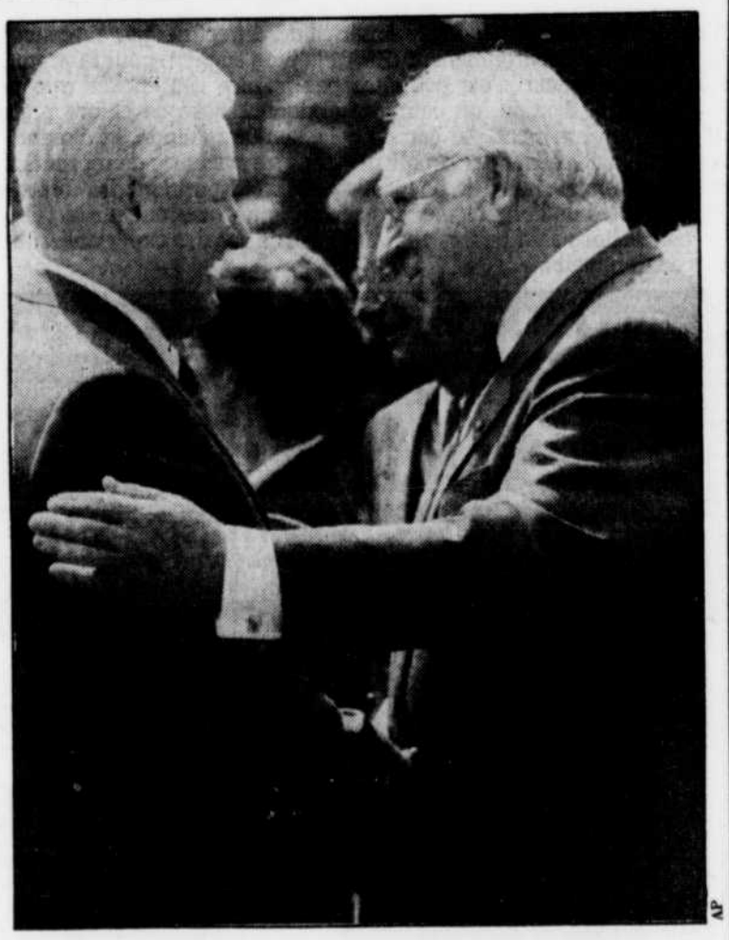

AP

L'Armée rouge quitte l'ex-RDA

Le président russe Boris Eltsine et le chancelier allemand Helmut Kohl, ci-dessus, se sont entendus sur l'organisation des cérémonies qui marqueront le retrait des soldats de l'Armée rouge du territoire de l'ex-RDA, un point sur lequel Moscou et Bonn étaient en désaccord. Les deux hommes ont annoncé au cours d'une conférence de presse commune, hier, qu'une cérémonie aurait lieu le 31 août à Berlin. Celle-ci sera distincte des cérémonies organisées par les Alliés (États-Unis, France et Grande-Bretagne) qui procèdent également au retrait de leurs dernières troupes d'Allemagne. Le président Eltsine désirait au contraire que les cérémonies russes et alliées soit communes, mais le chancelier Kohl s'y est opposé, affirmant que cela conduirait à la confusion des rôles tenus par la Russie d'un côté et par les Alliés de l'autre durant la Seconde guerre mondiale. « Je souhaite voir partir les soldats russes avec dignité, respect, et dans une atmosphère amicale », a déclaré le chancelier Kohl. Boris Eltsine, qui effectue un voyage de trois jours en Allemagne, a de son côté estimé que le retrait des troupes russes marquait le début d'une ère nouvelle « de réconciliation entre les peuples allemands et russes ».

Au Pavillon de l'agriculture et de la jeunesse d'Expo-Québec

Le 9e Salon des Aînés de Québec

Du 12 au 15 mai 1994

200 EXPOSANTS DE QUALITÉ

Stationnement gratuit

JEUDI ET VENDREDI 12 ET 13 MAI

PRÉSENTATION DES JEUX RÉGIONAUX DES AÎNÉS DE LA FÉDÉRATION DES CLUBS DE L'AGE D'OR RÉGION DE QUÉBEC

Venez planifier vos VACANCES et gagnez des week-ends de rêve !

Thème : L'alimentation : une priorité

M. LOUIS TURGEON Président d'honneur

ENTRÉE
Entrée générale ..... 7$
Etudiant / 65 + ... 6$
Billet de groupe (minimum 20 pers.) taxes incluses ..... 5$
HEURES D'OUVERTURE : tous les jours de 10h à 18h
la billetterie fermera une demi-heure avant la clôture du salon

SAMEDI 14 MAI

3e FESTIVAL PROVINCIAL DE CHORALES D'AÎNÉS

HOMMAGE À JEAN-PIERRE FERLAND

DIMANCHE 15 MAI
JOURNÉE INTERNATIONALE DE LA FAMILLE

27 Associations de familles souches québécoises invitent leurs membres à venir les rencontrer dimanche 15 mai à l'occasion de la Journée internationale de la famille

• SPECTACLES CONTINUELS
• CONFÉRENCIERS DE PRESTIGE
• DÉFILÉS DE MODE à 14 h 30
• CARREFOUR LITTÉRAIRE

LE TÉNOR YVES CANTIN ET LE THÉÂTRE LYRIQUE DU NORD
Spectacle tous les jours à 15 h 30

2 $ de réduction aux détenteurs de laissez-passer du mois de mai 94 de la STCUQ

LES ARTS ET SPECTACLES

La violoniste Angèle Dubeau est aussi la coprésidente d'honneur de la campagne de financement du Domaine Forget.

Angèle Dubeau inaugurera la saison du Domaine Forget

SAINT-IRÉNÉE — La violoniste Angèle Dubeau inaugurera la prochaine saison de concerts du Domaine Forget de Saint-Irénée, sans doute la dernière à être présentée dans la vieille salle de l'établissement. Mme Dubeau est en passant la coprésidente d'honneur de la campagne de financement de 1 million $ qui se déroule depuis quelques mois pour doter l'institution d'un équipement de concert plus adéquat.

par DENIS GAUTHIER
collaboration spéciale

« Nous avons franchi le cap des 750 000 $ et nous avons toujours espoir d'atteindre le million avant la fin de juillet », révèle le président de la campagne, le Dr Normand Harvey.

Les plans préliminaires devraient être produits au cours du mois prochain. Si tout se déroule comme prévu, les travaux pourraient débuter quelque part en octobre. La nouvelle salle de spectacle serait inaugurée au début de l'été 1995.

Ce projet de l'ordre de 4 millions $ est mené conjointement avec un programme de rafraîchissement des immeubles que l'on retrouve sur le vaste domaine. L'investissement total est de plus de 6 millions $. « La nouvelle salle va nous permettre d'accueillir des vedettes populaires », précise le Dr Harvey.

Les invités

La prochaine saison de concerts ne sera pas en reste avec le retour d'artistes bien connus des mélomanes du Domaine Forget comme Pierre Amoyal, Alain Marion, Viktor Pikaizen et Henri Brassard, un musicien de la région. « Nous avons également ajouté des gens de renom qui viennent nous visiter pour la première fois comme Eliot Kisk et Régis Pasquier et Thierry Félix », relève la directrice artistique, Mme Élise Paré-Tousignant.

Les concerts sont présentés les samedis et les mercredis au Domaine Forget. Cette année, dans le cadre des concerts en église, on pourra entendre Eliot Fisk à Saint-Irénée, l'Orchestre du Domaine sous la direction de Otto-Werner Muller aux Éboulements et le Choeur du Domaine Forget à Pointe-au-Pic.

« Cette saison nous avons ajouté quatre représentations les dimanches après-midi à l'église Saint-Louis de l'Île-aux-Coudres », précise Mme Paré-Tousignant.

Du côté du jazz, le Domaine Forget aura l'honneur d'être le théâtre de la première présentation publique de la dernière oeuvre de François Bourassa. Pour l'occasion, il sera accompagné de la soprano Louise Allaire et du quatuor Claudel. Michel Donato et Lorraine Desmarais seront les autres vedettes du volet jazz.

Nuits internationales de jazz et de blues

La soirée d'ouverture sera hantée par la regrettée chanteuse Billie Holiday

QUÉBEC — Les 9es Nuits internationales de jazz et de blues de Québec, tenues du 23 juin au 2 juillet, seront dotées d'une soirée d'ouverture de haut calibre, au Théâtre Capitole, avec rien de moins qu'un programme double consacré à la regrettée chanteuse Billie Holiday.

par MARIE DELAGRAVE
LE SOLEIL

Le promoteur des Nuits Black, Michel Cloutier, a rendu publiques hier la série « Grands concerts » et le volet « Jazz contemporain » de l'événement. Ainsi le 23 juin (20 h 30), la soirée débutera avec le trompettiste Terence Blanchard et la chanteuse Jeanie Bryson (fille de Dizzie Gillepsie), qui interpréteront *The Billie Holiday Songbook*, ces airs célèbres qui ont contribué à établir la légende de la chanson blues et populaire.

Ce concert complet sera suivi d'un entracte puis de la prestation de la chanteuse britannique Cleo Laine. Avec ses prouesses vocales, cette grande dame du jazz charme les spectateurs du monde entier depuis 40 ans.

Tel que déjà annoncé, la série « Grands Concerts », présentée au Capitole, comprend la présence de Patricia Kaas (les 2 et 3 juillet), ainsi que de la nouvelle formation du guitariste John McLaughlin, « The Free Spirits » (le 30 juin). De retour à la guitare éclectrique après s'être consacré les dernières années à la guitare acoustique, il sera accompagné de Joey DeFrancesco à l'orgue Hammond et de Dennis Chambers à la batterie.

Jazz contemporain

À l'auditorium du Musée du Québec, place au jazz contemporain. Le saxophoniste Joshua Redman, 25 ans seulement et qualifié de prodige, risque d'y briller de tous ses feux (le 29 juin). Trois musiciens l'accompagneront. Un autre saxophoniste d'avant-garde se fera valoir : Pharoah Sanders qui, dit-on, pousse son instrument aux limites de la spiritualité (le 27 juin).

Place au hard-bob typique avec le Bob Berg Quartet (le 28 juin). Passionné de Charlie Parker et d'Horace Silver, ce sax ténor s'inscrit dans la lignée de John Coltrane. Bill Frisell, un virtuose éclectique de la guitare électrique, et son band se produiront le 2 juillet, de même que le clarinettiste polyvalent Don Byron.

Pianiste remarquable dans le champ du jazz traditionnel, Marcus Roberts s'est produit et a enregistré avec Wynton Marsalis. Il sera à Québec le 30 juin, toujours à l'auditorium du musée.

Le bar-spectacles D'Auteuil offrira pour sa part une soirée explosive, présentée exceptionnellement à 20 h 30 (le 23 juin). Il s'agira d'un programme double en fait, qui mettra en vedette Lost Tribe, une formation de jazz funk qui fait « suer » les murs des boîtes new-yorkaises, et du bluesman Clarence « Gatemouth » Brown, chanteur, guitariste, violoniste et harmoniciste qui a la réputation d'être très imaginatif et généreux.

Leur prix oscillant entre 18 $ et 35 $, les billets de ces spectacles sont actuellement en vente dans le réseau Billetech. Le reste de la programmation des Nuits internationales de jazz et de blues (dont la partie gratuite tenue dans les bars et restos) sera annoncé dans trois semaines environ. Deux noms circulent déjà : ceux du pianiste Oliver Jones et de la chanteuse Nanette Workman.

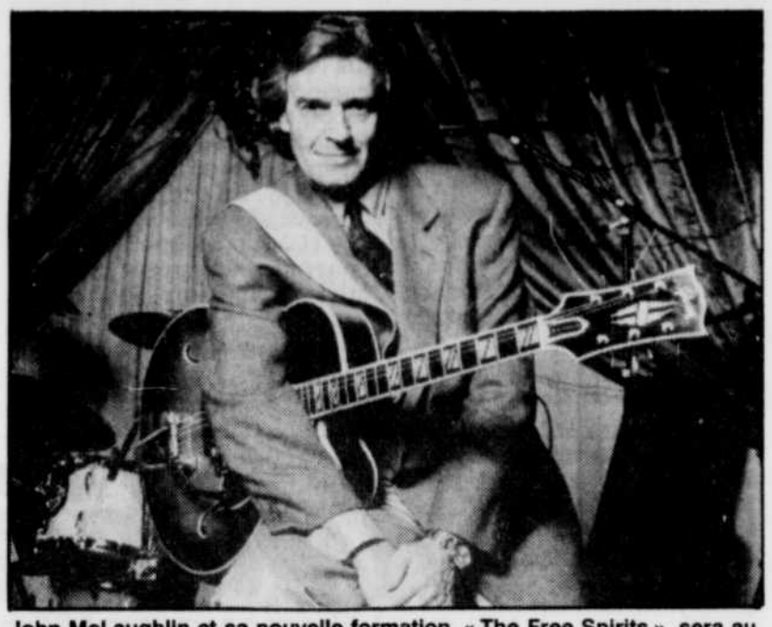

John McLaughlin et sa nouvelle formation, « The Free Spirits », sera au Capitole le 30 juin.

FAMOUS PLAYERS
GALERIES DE LA CAPITALE 628-2455
5401 Boul. des Galeries
KELLY L'INTREPIDE (G) Dolby 12:05-1:50-3:40-5:25-7:20-9:20
D2:JEU DE PUISSANCE (G) Dolby 12:10-2:25-4:45-7:00-9:20
L'AGENT...FARCE 33 1/3 (G) Dolby 12:00-3:35-5:15-7:15-9:15
POUCETTE (G) Dolby 12:00-1:50
MAISON AUX ESPRITS (13+) Dolby 1:45-4:20-7:00-9:45
TROU DE MEMOIRE (G) Dolby 12:15-2:30-4:40-7:10-9:30
PHILADELPHIE (G) Dolby 3:55-7:05-9:40
BEETHOVEN'S 2ND (V.F.) (G) Dolby 12:15-2:05
STE-FOY 656-0592
2500 Boul. Laurier
P.C.U. (V.O.A.) (G) Dolby 7:00
SMOKING (G) Dolby 9:00
RECKLESS KELLY (G) 7:30-9:30
LA LECON DE PIANO (13+) 7:00-9:30
DOLBY STEREO

CINÉMAS CINEPLEX ODÉON
PLACE CHAREST MATINÉES 5.00
Du Pont et Place Charest 529 9745
Du lundi au vendredi, à l'exception des mardis et mercredis à 4.50$, des samedis et dimanches et des jours fériés
CONSULTEZ LA CHRONIQUE CINÉMA DU JOURNAL
INFO-HORAIRE: CINEMA LIDO LÉVIS 837-0234, ST-GEORGES 228-7540, A LOUETTE ST-RAYMOND 337-2465

FAMOUS PLAYERS
« Le film le plus *bandant* de l'année. »
-Marc-André Lussier, CIBL
« Farce cochonne et opéra nouveau genre, *JAMBON JAMBON* fait dans l'humour à mort. »
-Pierre Leroux, JOURNAL DE MONTRÉAL
« Mechoui, mechoui, c'est très réussi... »
-Pierre Leroux, JOURNAL DE MONTRÉAL
16 ANS+ EROTISME
JAMBON JAMBON
Un film un peu cochon.
LION D'ARGENT FESTIVAL DE VENISE
À l'affiche dès le vendredi 13 mai 94.
STE-FOY 656-0592 2500 boul. Laurier
CFP DISTRIBUTION

à l'Anglicane
Sorties Théâtre
NEZ À NEZ
OU DUEL DE NAÏFS
Débutant CE SOIR
une comédie avec Benoît Brière, Stéphane Jacques et France Castel
12, 13, 14 mai, 20 h 30
Entrée : 26 $
"Les naïfs triomphent au Quat'Sous." -Jean Beaunoyer, La Presse
"Brière est un comique né. Son personnage de Gugusse est une composition magistrale." Robert Lévesque, Le Devoir
Association touristique Chaudière-Appalaches
33, rue Wolfe, Lévis
Information réservation : 833-8831
CITF 107,5 FM ROCK-DÉTENTE
LE SOLEIL

"Mettez "When A Man Loves A Woman" en tête de votre liste."
-Charla Krupp, GLAMOUR MAGAZINE
"Une inoubliable célébration de l'esprit humain."
-Bill Diehl, ABC RADIO NETWORK
"Ne le manquez pas."
-Joy Browne, WOR RADIO NETWORK
ANDY GARCIA MEG RYAN
When a Man Loves a Woman
G
Touchstone Pictures
VERSION O. ANGLAISE
STE-FOY 656-0592 2500 boul. Laurier
À l'affiche dès le vendredi 13 mai 94.

JIMMY SMITS NAOMI WATTS
SARAH CHADWICK
16 ANS+
Entre la culpabilité et l'innocence... il y a la tentation
Jimmy Smits est accusé de...
GROSSIÈRE INDÉCENCE
v. f. de GROSS INDECENCY
UN FILM DE GEORGE MILLER
DÈS DEMAIN!
PLACE CHAREST 529-9745 Dupont et Boul. Charest
ALLEGRO films distribution
DOLBY STEREO
Veuillez consulter la section OÙ ALLER À QUÉBEC

BRANDON LEE
« ÉBLOUISSANT! UN INTENSE POUVOIR HYPNOTIQUE!
Brandon Lee personnifie l'ange vengeur avec intelligence et passion. »
-Peter Travers, ROLLING STONE
« UN TRIOMPHE À VIVE ALLURE!
Une saga stylisée sur la justice non officielle. Brandon Lee est d'une présence frappante dans le rôle titre. »
Bruce Williamson, PLAYBOY
16 ANS+
LE CORBEAU
VO THE CROW
ON PEUT CROIRE AUX ANGES
À l'affiche dès le vendredi 13 mai 94.
GALERIES DE LA CAPITALE 1401 boul. des Galeries 628-2455
À l'affiche dès le vendredi 13 mai 94.
CINÉ-PARC BEAUPORT Route 40 (sortie 320) 667-5302
CFP DISTRIBUTION

OÙ ALLER À QUÉBEC

CINÉMA

Faire parvenir vos communiqués à:
LISE GIGUÈRE,
LE SOLEIL, C.P. 1547,
390 St-Vallier Est,
Québec, G1K 7J6.
Fax: 647-3374
Tél: 647-3489

*Pour connaître les différentes activités qui se dérouleront au cours de la prochaine semaine, veuillez consulter **«Votre Agenda»** dans **LE SOLEIL** tous les dimanches.*

CINEPLEX CHAREST (529-9745). La liste de Schindler (2) v.f. de *Schindler's List*. 13h, 16h40, 20h30. 13 ans. **L'agent fait la farce 33 ⅓ (5)** 13h15, 15h15, 17h15, 19h35, 21h35. G. **Avec distinction (4)** v.f. de *With Honors*. 14h, 16h45, 19h10, 21h25. G. **Eva et Dodger (6)** v.f. de *Monkey Trouble*. 13h, 15h, 17h. G. **Le journal (4)** v.f. de *The Paper*. 19h30, 21h50. G. **Le secret du bonheur ()** 13h45, 16h20, 19h10, 21h45. **Absolon ()** 13h30, 16h10, 19h20, 21h50. 13 ans. **Kelly l'intrépide ()** 13h, 14h50, 17h, 19h, 21h. **Louis 19 - le roi des ondes (6)** 13h15, 15h15, 17h15, 19h35, 21h45.G. Prix d'entrée : 8 $; 4,50 $ pour les 65 ans et plus et les moins de 14 ans; 5 $ avant 18 h en semaine. **N.B. Possibilité de se procurer des billets à l'avance pour des représentations dans la même journée.**

CLAP (650-CLAP). Au nom du père (3) v.f. de *In the Name of the Father*. 12h30, 17h. **Mon amie Max (4)** 12h40, 16h45. ★ **Un, deux, trois soleil (4)** 13h, 21h10. ★ **Montparnasse Pondichéry (5)** 14h45, 21h20. **Réalités mordantes (5)** v.f. de *Reality Bites*. 15h, 19h30. ★ **Louis 19 - le roi des ondes (6)** 15h15, 17h15, 19h15. G. ★ **Opération Hudsucker (3)** v.f. de *The Hudsucker Proxy*. 19h. **Lunes de fiel (4)** 21h30. Prix d'entrée: 5 $; 4,25 $ moins de 14 ans et plus de 50 ans; 5 $ pour les ★ Super-Primeurs.

GALERIES DE LA CAPITALE (628-2455). Kelly l'intrépide () v.f. de *Reckless Kelly*. Tous les jours 12h05, 13h40, 17h25, 19h20, 21h20. G. **D2 - jeu de puissance (6)** Tous les jours 12h10, 14h25, 16h45, 19h, 21h20. G. **L'agent fait la farce 33 ⅓ (5)** Tous les jours 12h, 15h35, 17h15, 19h15, 21h15. G. **Poucette (5)** Tous les jours 12h, 13h50. G. **La maison aux esprits (4)** Tous les jours 13h45, 16h20, 19h, 21h45. 13 ans. **Trou de mémoire ()** Tous les jours 12h15, 14h30, 16h40, 19h10, 21h30. G. **Philadelphie (4)** Tous les jours 15h55, 19h05, 21h40. G. **Beethoven 2 (6)** v.f. de *Beethoven's 2nd*. Tous les jours 12h15, 14h05. G. Prix d'entrée : 8 $; 4,99$ du lun au ven. avant 18h; 4,25 $ enfants et âge d'or.

LIDO (837-0234). Kelly l'intrépide () v.f. de *Reckless Kelly*. 19h, 21h15. G. **La leçon de piano (3)** 18h45. 13 ans. **Cible humaine (5)** 21h15. 13 ans. **Ligue majeure # 2 (6)** 19h. G. **Guet apens (5)** 21h15. 16 ans. **Louis 19 - Roi des ondes (6)** 19h, 21h15. G. **La liste de Schindler (2)** v.f. de *Schindler's List*. 19h30. 13 ans. Prix d'entrée : 5,50 $; 3 $ pour les 12 ans et moins (sauf pour les films cotés 13 ans+) et plus de 65 ans.

MIDI-MINUIT (522-2828). *Vidéos XXX*. **Electric Wet Dream ()** 11h50, 14h15, 16h45, 20h40. **Dream Girl ()** 13h05, 15h35, 19h30. **Bleu comme l'enfer ()** 8h45, 21h45. **Renegade ()** 10h20, 18h, 23h25. 18 ans. À partir de mardi..Prix d'entrée: 7$

PARIS (694-0891). Madame Doubtfire (4) 18h45. G. **Ace Ventura mène l'enquête (5)** v.f. de *Ace Ventura: Pet Detective*. 21h30. G. **Beethoven 2 (6)** v.f. de *Beethoven's 2nd*. 19h. G. **Un monde idéal (4)** v.f de *A Perfect World*. 21h. 13 ans. **Les valeurs de la famille Addams (4)** v.f. de *Addams Family Value*. 19h15. 13 ans. **Le parc jurassique (3)** *v.f. de Jurassic Park*. 21h15. G. Prix d'entrée : 2$.

SAINTE-FOY (656-0592)P.C.U. (6) V.O.A. 19h. G. **Smoking (3)** Tous les jours 21h. G. **Reckless Kelly ()** V.O.A. 19h30, 21h30. G. **La leçon de piano (3)** Tous les jours 19h, 21h30. 13 ans. Prix d'entrée : 8 $; 4,25 $ enfants et âge d'or .

PROJECTION DU FILM « CENDRES ET SOLEIL » 19h30. Amphithéâtre 1-A, pavillon Charles-de-Koninck, Université Laval. Rens.: Lyse Nadeau (647-5853) ou Françoise Sorieul (656-5448).

CINÉ BISTRO, 291, St-Vallier Est. Rens.: 648-6677. **La créature du lagon noir ()** 3D. 19h, 21h30. Aussi, présentations continues de *Au pays des géants* (v.o.a.-15h); *Perdus dans l'espace* (v.o.a.-16h); *Alfred Hitchcock présente* (v.o.a.-23h); *Banana Split* (v.o.a.-23h30); *Buck Rogers* (v.o.a.-24h). Entrée libre. Ce film étant présenté dans un bar, il est nécessaire d'avoir 18 ans pour s'y rendre.

VIDÉOTHÉÂTRES
- **Bibliothèque Gabrielle-Roy**, 350, rue Saint-Joseph Est. Rens. : (529-0924). 19h: **Le grand Jack.**
- **Bibliothèque municipale de Charlesbourg**, 7950, 1ère avenue, salle Reine-Malouin. Rens.: 624-7742. 19h30: **Gorilles dans la brume.**
- **Bibliothèque municipale de Charlesbourg**, Succursale Bon-Pasteur, 425, rue Jean XXIII. Rens.: 624-7883. 15h30: **Le lutin du bois aux roches.**

Ancien champion de la Course Amérique-Afrique

Stéphane Drolet lance son premier long métrage

QUÉBEC — En 1990, Stéphane Drolet remportait la Course Amérique-Afrique présentée sur les ondes de Radio-Canada, et obtenait conséquemment un stage à l'Office national du film. Quatre ans plus tard, le voilà qui nous présente son premier long métrage, *Cendres et soleil*, directement inspiré de... son expérience de la Course. Faisant large place à son sens de l'improvisation, Drolet nous propose un véritable « road documentary » où le hasard fait curieusement bien les choses...

par MARIE DELAGRAVE
LE SOLEIL

D'une durée de 72 minutes, *Cendres et soleil* est présenté ce soir, à 19 h 30, à l'amphithéâtre 1A du pavillon de Koninck à l'université Laval, en présence du jeune réalisateur et de Falaba Issa Traoré (homme de théâtre, de lettres et de cinéma), le principal protagoniste du film.

En entrevue téléphonique, hier, Stéphane Drolet raconte les péripéties peu banales qui ont ponctué le tournage. « En 1989, à l'occasion de la Course, j'avais rencontré Falaba au Mali, sur qui j'ai tourné d'ailleurs, et nous nous étions promis de refaire un projet ensemble. Cela m'apparaissait à l'époque une idée utopique... Sauf que l'ONF m'a laissé une liberté de création totale pour mon premier film, alors j'ai choisi Falaba ! »

Drolet n'avait pas pour autant une idée précise de ce qu'il allait tourner. Sauf que les événements ont décidé pour lui, alors qu'en pleine session de « remue-méninges » avec Falaba Issa Traoré, le cinéaste assiste au soulèvement populaire de mars 91 à Bamako, qui met fin à 23 ans de dictature militaire ! *Cendres et soleil* trouve son point de départ dans la chute du « mur » qui confinait les Maliens dans le silence.

Stéphane DROLET

Cet événement stimule notamment la mémoire de Traoré (né en 1928), qui se souvient des années sombres qui ont marqué son pays, et plus encore du capitaine Yoro Diakité (mort en 1973), autrefois son ami, avant en fait qu'il ne participe activement, en 1968, au renversement du pouvoir établi. Avec son équipe, Stéphane Drolet suit son ami Falaba dans son règlement de comptes avec le passé, qui devient le prétexte à un voyage dans le temps et l'espace maliens.

Un documentaire hors de l'ordinaire

Voilà un documentaire hors de l'ordinaire, car il mélange réalité et fiction, théâtre et vraie vie. Surtout, on y sent le jeune réalisateur porté par les événements, sans pour autant se laisser engloutir par eux. Son film change tour à tour de direction, au fil des rencontres qu'effectue Traoré, mais toujours avec aisance. Ancré dans le « ici, maintenant », Drolet use avec doigté et sensibilité de l'improvisation plutôt que d'imposer un rythme rigide.

« Je n'avais pas de plan précis, reconnaît le cinéaste. Le hasard a été la plus grande force motrice du projet ! Je me suis laissé aller à la dérive, car je voulais que ce soit la réalité qui me dicte quoi faire, et non pas le contraire. C'est une façon de fonctionner qui peut paraître insécurisante, mais l'inconscience et l'insouciance sont naturels chez moi ! »

Habitué à tout faire lui-même pendant la Course, Drolet s'inquiétait davantage de ce que son équipe allait penser de sa façon de procéder. Une inquiétude qui s'est révélée vaine, confie-t-il, enthousiasmé par le support de l'ONF. Son voeu le plus cher ? Poursuivre son exploration documentaire, et idéalement... devenir permanent à l'Office national du film.

SAM THE RECORD MAN
LE PLUS GRAND ET LE PLUS CONNU AU CANADA
Sam l'a dit, Sam l'a fait...
MEILLEURE MUSIQUE, MEILLEURS PRIX !

PINK FLOYD
THE DIVISION BELL
Le plus récent de Pink Floyd incluant "Keep Talking"
8.99 CASS / 14.99 DC
Aussi disponible... double cassette double disque compact
THE WALL • 12.99/24.99

SOUNDGARDEN Superunknown 8.99 CASS / 16.99 DC
SASS JORDAN Rats 8.99 CASS / 14.99 DC
COUNTING CROWS August And Everything... 8.99 CASS / 14.99 DC
54 • 40 Smilin' Buddha Cabaret 8.99 CASS / 14.99 DC
BONNIE RAITT Longing In Their Hearts 9.99 CASS / 15.99 DC
PANTERA Far Beyond Driven 8.99 CASS / 14.99 DC
SALT 'N' PEPA Very Necessary 8.99 CASS / 14.99 DC
REBA McENTIRE Read My Mind 8.99 CASS / 14.99 DC
ROXETTE Crash! Boom! Bang! 8.99 CASS / 14.99 DC
SHOWBOAT World Premiere Cast Rec. 9.99 CASS / 15.99 DC
REASONS TO BELIEVE Various Artists 8.99 CASS / 16.99 DC
LOREENA McKENNITT The Mask And Mirror 8.99 CASS / 14.99 DC

DC AU RABAIS — VOUS LES VOULEZ • VOUS LES AVEZ !
- BILLIE HOLIDAY - Lady's Decca Days Vol. 2
- LYLE LOVETT - Pontiac
- THREE DOG NIGHT - Greatest Hits
- PATSY CLINE - Remembering
- LOUIS ARMSTRONG - Best Of Decca Years Vol. 2
- BING CROSBY - Greatest Hits
- JANE SIBERRY - The Speckless Sky
- STEELY DAN - Pretzel Logic
- NEIL DIAMOND - 12 Greatest Hits
- JOHN LEE HOOKER - Best Of: 1965 - 1974

7.99 CH. DC

- BUDDY GUY - I Was Walkin' Through The Woods
- CONWAY TWITTY - Very Best Of
- MUDDY WATERS - The Best Of
- MUDDY WATERS/HOWLIN' WOLF - Muddy & The Wolf
- PAT BOONE - Greatest Hits
- STEPPENWOLF - Steppenwolf
- JOE WALSH - The Best Of
- GENESIS - Trespass
- B.B. KING - Live At The Regal

... ET PLUSIEURS AUTRES !

JUSQU'À ÉPUISEMENT DE LA MARCHANDISE
Heures d'ouverture : Lundi au vendredi : 9 h 30 à 21 h Samedi et dimanche : 9 h à 17 h
Disques vidéo laser disponibles
GALERIES DE LA CAPITALE

Radio
TÉLÉVISION

par GHISLAINE RHEAULT
LE SOLEIL

225 $ pour un téléroman !

Le quatuor de jeunes qui s'attaque à la production du téléroman *Un loyer pour quatre*, destiné à la télévision communautaire de Québec, ne manque pas d'imagination.

Il en faut pour tenter de produire une série de dix émissions d'une demi-heure avec un micro-budget.

— « Ça va coûter combien ? » ai-je demandé hier aux rédacteurs et réalisateurs bénévoles qui assistaient au lancement de la programmation de Télé Comm 9 à l'hôtel de ville de Québec.

— « Trois fois 75 $... un peu plus peut-être », a dit l'un d'eux. Ils n'ont pas compté, bien sûr, le coût d'utilisation de l'équipement mis à leur disposition par Télé Comm 9. Ils ne sont pas comptables... mais téléromanciers !

Jean-François Rivard, Carlos Ouellet, Sébastien Lévesque, Éric St-Laurent sont des cégépiens, anciens des Compagnons de Cartier. Ils ont écrit une histoire qui met en scène quatre personnages principaux. Ils vont tourner en extérieurs au Faubourg du Campanile.

Ils veulent faire un téléroman comme ils rêvent d'en voir à la télévision conventionnelle : humoristique, satirique, expérimental. Quand ils regardent les téléromans de leurs aînés, ils aiment *La petite vie* bien sûr. Mais surtout des séries américaines comme *Seinfeld, Home Improvement*. Ils « écoutent » *Chambres en ville*... comme par devoir ! Y trouvent-ils matière à parodie ? On le verra dans leur oeuvre.

Fête des bénévoles

Leur budget ne sera pas beaucoup plus élevé que le coût du buffet (sans trop de fla fla quand même !) offert hier midi par Vidéotron aux bénévoles de Télé Comm 9... et à la colonie des pique-assiettes de Québec. Après tout, on doit un grand salut à tous ces artisans valeureux qui consacrent talent et énergie à produire des émissions à une télévision communautaire qui se défend fort bien d'ailleurs.

Au cours de cette rencontre, on a présenté la programmation de cet été, et honoré le maire Jean-Paul L'Allier, un des pères fondateurs de la télévision communautaire, alors qu'il était ministre libéral des Communications au début des années 1970. C'était dans une vie antérieure.

Hommage mérité certainement. Ce qui ne m'a pas empêchée de sourire un peu en voyant le nom de Mme Johanne Mongeau, l'épouse de M. le maire, parmi la liste des membres du conseil d'administration de Télé Comm 9. Mais j'ai vite écarté toute mauvaise pensée.

À cette présentation, ce ne sont pas les notables qui ont volé le show pardon... le spectacle. C'est M. Marcel Poirier, un bénévole « professionnel ». Il est connu pour le vivant cours de grammaire qu'il a présenté à plusieurs antennes du Québec. Il a raconté comment on l'a reçu à Radio-Québec quand il a offert de donner ce cours « gratuitement ». Le producteur n'a pas mordu en entendant le mot « grammaire ». Il a été éconduit.

Sur la pente de « l'info publicité »

Télé Comm 9 vole de ses propres ailes depuis 1990. Vidéotron verse environ 60 000 $ par an, en plus des quelque 100 000 $ d'investissement en équipement pour financer ce canal géré par un conseil d'administation élu. Il est présidé par M. Michel Tremblay.

Trois permanents y travaillent. Si on pouvait économiser le loyer (30 000 $ par an), on pourrait engager une autre personne, a dit hier le président du conseil. En quatre ans, 100 bénévoles ont réalisé les émissions. Roger Bourassa en a été le premier directeur. C'est maintenant Rolande Fortin qui occupe cette fonction.

La télé se porte bien, mais elle semble s'engager doucement sur la pente savonneuse de « l'info-publicité », un moyen de financement auquel les conseils d'administration fondateurs ont d'abord résisté. Ça veut dire que, par exemple, un professionnel, un commerçant peut payer pour participer à une émission de services.

Il y aura ce genre de « capsules » dans la future émission *Québec Entreprises* prévue pour l'automne. On appelle cela pudiquement du « partenariat avec les organismes publics et privés ». Plus brutalement, on peut dire que les invités achètent du temps d'antenne.

Il reste quand même à la grille une majorité de « vraies » émissions communautaires qui ne poursuivent pas des objectifs commerciaux.

La programmation de Télé Comm 9 d'ici la mi-septembre comporte 21 heures d'émissions locales dont 12 heures originales. On estime que 65 % des gens la regardent, selon un sondage du groupe Léger et Léger.

Quant à la maison-mère Vidéotron, ses affaires vont bien dans la région. Quelque 25 % des 165 000 abonnés du câble ont déjà adopté les terminaux Vidéoway. D'ici quatre ans, à la faveur du développement de « l'autoroute électronique », on vise 80 % de la clientèle, a dit hier M. Fernand Roy, le patron de Vidéotron à Québec.

■ Les Clouspines jouent «Les faux brillants»

Les Clouspines, une troupe de théâtre amateur de Lac-Mégantic, présente à 20 h 30, de ce samedi 14 au samedi 21, à la polyvalente Montignac de cette ville, la paraphrase de Jean-Claude Germain de *Les faux brillants*, de Félix-Gabriel Marchand. Il s'agit d'une parodie des comédies de moeurs d'antan, l'histoire d'un bon bourgeois québécois du siècle dernier obnubilé par l'aristocratie européenne. Renseignements au 583-1721.

LES ANNONCES CLASSÉES 647-3311

TÉLÉCOPIEUR : 647-3322

INTERURBAIN GRATUIT 1-800-463-2116

C'EST FACILE DE PLACER VOTRE ANNONCE CLASSÉE !

PAR TÉLÉPHONE :

Québec : 647-3311
Interurbain gratuit : 1-800-463-2116
Télécopieur : 647-3322
Du lundi au jeudi, de 8 h à 17 h 30; vendredi jusqu'à 17 h

SUR PLACE OU PAR LA POSTE :

AU QUOTIDIEN LE SOLEIL
(390, Saint-Vallier Est, Québec G1K 7J6)
Bureau ouvert du lundi au jeudi, de 8 h 30 à 17 h; vendredi jusqu'à 16 h 30

VENDEZ VOS ARTICLES *

de moins de 500 $
3 JOURS 2 LIGNES 6,09 $
de moins de 100 $
3 JOURS 2 LIGNES 3,04 $
* particuliers seulement

DÉLAIS REQUIS DE PARUTION

ANNONCES CLASSÉES ORDINAIRES : Avant 17 h 30 du lundi au jeudi; avant 17 h le vendredi pour publication du lendemain.

ANNONCES CLASSÉES GRANDS FORMATS : Avant 16 h 30, à deux jours ouvrables de la date de publication. Ajoutez une journée de plus si une épreuve est nécessaire.

CORRECTIONS, ANNULATIONS : Une journée (ouvrable) avant publication.

ANNONCE INCOMPLÈTE ? DÈS LA PREMIÈRE JOURNÉE, veuillez lire attentivement votre annonce. En cas d'erreur, il faut nous en aviser le plus tôt possible, car notre responsabilité se limite à la première parution. Nous ne sommes responsables que du montant facturé pour la période précitée.
Le Soleil se réserve le droit d'accepter, de refuser ou d'annuler la publication de toute annonce pour toute raison jugée valable par la direction.

INDEX DES RUBRIQUES

IMMEUBLES 099 à 349
Visites libres ... 099
A VENDRE
Maisons seules ... 100 à 149
Condominiums ... 105
Maisons à revenus ... 150 à 199
Autres propriétés ... 200 à 229
Propriétés commerciales et industrielles ... 230 à 249
SERVICES IMMOBILIERS ... 245
A LOUER
Logements ... 250 à 299
Condominiums ... 255
Chambres ... 300 à 349

AMÉLIORATION ET ENTRETIEN DE PROPRIÉTÉS 370 à 389
Aménagement terrain ... 370
Chauffage / climatisation / ventilation ... 372
Décoration intérieure ... 374
Déneigement ... 376
Entretien / réparation ... 378
Extermination ... 380
Matériaux ... 382
Systèmes d'alarme ... 386

MARCHANDISES et SERVICES 390 à 459
Accessoires de parterre ... 395
Alimentation / Aliments naturels ... 397
Ameublement ... 399
Animaux ... 400
Antiquités ... 403
Appareils ménagers ... 405
Artisanat ... 407
Assurances ... 409
Bois de foyer ... 410
Cellulaire ... 411
Coin du bébé ... 412
Comptabilité / tenue de livre ... 414
Cours ... 415
Covoiturage ... 416
Déménagement/transport ... 418
Équipement de bureau, commerce et restaurant ... 420
Entreposage ... 421
Génératrices ... 423
Machines à coudre ... 425
Marchandises diverses ... 427
Marchandises en gros ... 428
Marchés aux puces ... 429
Mariages / réceptions ... 430
Médecines douces ... 432
Noël ... 433
Ordinateurs ... 440
Outillage ... 442
Piscines ... 443
Photographie ... 444
Rembourrage ... 445
Santé-Esthétique ... 447
Souffleuses-tondeuses ... 448
Systèmes de son-télévision ... 449
Tableaux-encadrements ... 450
Tapis-carrelages ... 452
Transport demandé ... 454
Troc ... 455
Ventes de garage ... 456
Vêtements ... 457
Vidéos ... 458
RECHERCHÉ ... 459

LOISIRS 460 à 479
Articles de sport ... 461
Bicyclettes ... 463
Camping ... 465
Chasse / pêche ... 467
Collectionneur ... 468
Conditionnement physique ... 470
Jeux / jouets ... 472
Livres / timbres / monnaie ... 474
Musique ... 475
Planches à voile ... 476
Vacances-voyages ... 477
RECHERCHÉ: ... 479

EMPLOIS 480 à 489
Offres d'emplois ... 481
Placement étudiant ... 483
Service à l'emploi ... 485
Services domestiques et garderie ... 486
Services spécialisés ... 487
RECHERCHÉ : emploi ... 489

FINANCE 490 à 499
Argent à prêter ... 491
Occasions d'affaires ... 493
Prêts hypothécaires ... 495
RECHERCHÉ: ... 497

VÉHICULES 500 à 579
Autobus ... 503
Autos à vendre ... 505
Autos à louer ... 515
4 x 4 ... 522
Avions ... 523
Camions à vendre ... 525
Camions à louer ... 530
Équipement de ferme ... 537
Garages à vendre ... 550
Garages / stationnement à louer ... 555
Machinerie ... 563
Pièces / accessoires / remorques ... 565
Réparations / entretien / dépannage ... 567
RECHERCHÉ: ... 569

VÉHICULES RÉCRÉATIFS 580 à 599
Motoneiges ... 580
Motocyclettes ... 583
Roulottes / tentes-roulottes / motorisées ... 587
Véhicules tout terrain ... 589
Yachts et bateaux ... 590
RECHERCHÉ: ... 592

AVIS 600 à 629
Activités diverses ... 603
Agences de rencontre ... 607
Avis de naissance ... 611
Avis divers et légaux ... 615
Carnet mondain ... 617
Clubs sociaux ... 619
Encans / Ventes ... 621
Messages personnels ... 623
Perdu-trouvé ... 625
Sciences occultes ... 626
Souhaits ... 627

Tous les mercredis et samedis dans les annonces classées
FAISONS CONNAISSANCE
LA NOUVELLE FAÇON DE FAIRE DES RENCONTRES SÉRIEUSES
647-3311

IMMEUBLES 099 à 349

099 VISITES LIBRES

IMMEUBLES CHAMBORD COURTIER
DIMANCHE 15 mai, 14 à 16h
1197 AVENUE MURRAY
Coin Ch. St-Louis
Maison de ville, 1986, 2 logements aisément réunissables, design, verrière, 1 foyer, 4 stationnements, 229 000$
Bernard Francke 522-4677

À vendre maisons seules 100 à 149

100 ANCIENNE-LORETTE

5 ANS, de ville, luxueuse, aires ouvertes, brique, 94 000 $. 877-3128

BUNGALOW brique 26 X 42, 5 chambres, 2 salles de bains complètes, salon, vivoir, patio, terrain 8500 p.c. Idéal bureau, 106 000$. Agents s'abstenir, 872-0574

FIN PROJET
Du constructeur, jumelé modèle, décoré 89 000$ tout inclus, 872-8159

GRAND cottage avec garage, reprise de finance, présentement en construction, secteur de choix, terrain 10 830'. 877-6704, 644-4252.

MODERNE 9 ans, grand terrain, 125 000 $. 872-5151

URGENT - transfert, superbe jumelé, prix réduit et négociable. Jean Dion 843-1151 ou 527-2671

101 BEAUPORT

A 545 $ par mois tout compris, en rangée 8 pièces près services léger accompte, 681-6863

BEAUPORT, Vente Rapide, 562 rue Bastin, maison 33x32, planchers bois franc, possibilité 4 chambrs. Denis 661-0035, 667-5185

BIEN se loger à petit prix, occasion exceptionnelle du propriétaire, unifamiliale de 9 pièces, avec revenu 3½, près services, 694-9441

BUNGALOW 28x45, 5 chambres, 95 000$ à louer 650$ mois 627-1085

COTTAGE, tout brique, terrain paysager, cabanon, sous-sol aménagé, 4 ans, 133 000 $. 667-9980.

DU proprio bungalow 20x40, 3 chambres, piscine, 2 patios, sous-sol aménagé. Clôture, paysager, près boul Rochette. 79 000$ nég. PORTE OUVERTE sam. dim. 13h à 16h. 547 Rimbaud. 666-3324

102 CAP-ROUGE/ ST-AUGUSTIN

CAP Rouge, 4225 Jacques Galarneau entrée par Desjardins, Grand 7 pièces, aires ouvertes. Très clair. Grand terrain., Prix réduit 134 000$, Proprio: 877-4598.

A LIQUIDER
Maison modèle luxueuse, 878-5320

BUNGALOW 24X40, 7000 p.c., 2 chambres, planchers de bois franc, foyer, patio, cabanon, 352 Charpentier, 285-3964, 1-268-8151

CAP-ROUGE, 27 x 49, entièrement rénové et repeint, 4 chambres, 2½ salle de bains, planchers chêne, cuisine stratifié, sous-sol fini, foyer, terrain très paysager, interbloc, 142 500$, 652-9809.

CAP-ROUGE, 1099 Gustave Langelier, split-level, 4 chambres, planchers érable, foyer, piscine hors-terre, interbloc, paysager, système d'alarme, 654-2860.

CAP-ROUGE, 1479 du Golf, jumelé-split 22x26, 3 chambres, âge 10 ans, du proprio, 87 000 $. 656-1948

CAP-ROUGE, bungalow récent 26x42, 4 côtés brique, abri auto, remise, 4 chambres, sous-sol fini, beau grand terrain paysager dans un îlot, près services, interbloc, patio, auvent, prix: évaluation municipale 654-1161 de 16h30 à 19h

CAP-ROUGE, bungalow 4 chambres, bureau, planchers de lattes, garage, superbe terrain, offre discutable. Régis Giguère, La Capitale Maître Courtier 652-9776

CAP-ROUGE, du proprio, à vendre ou échanger pour ferme, jumelé, avec revenu, évaluation 120 000$. 652-1614

CAP-ROUGE
Visite libre, sam. et dim. 13 à 17h: 1299 Blanchette. Joli bungalow rénové, 2 salles de bains, 3 chambres, magnifique terrain 13 000 p.c. paysager, sous-sol fini, toute offre raisonnable acceptée. A VOIR! 650-9292.

DU Proprio, Cap-Rouge, jumelé moderne, planchers érable, 3 portes-patio, 88 000$. Soir 659-4324

LAC St-Augustin sud, maison 8 ans, 4½, sous-sol fini, grand patio, grand cabanon, très propre, 76 000$ agents s'abstenir, 872-5753

104 CHARLESBOURG/ CHARLESBOURG OUEST

A 1425 POMPADOUR, cottage anglais, neuf, 26x26, 3 chambres, gazon, venez voir, sam. dim., 13h30 à 16h30 ou sur rendez-vous
Raymond Turgeon Ltée Constructeur 828-9595

A 624-1715
Grand 5½ sur 2 étages avec sous-sol. A partir de 650 $, capital, intérêts, chauffage, électricité.

A 3208 Des Sureaux, bungalow pierre brique, 28x40, 4 chambres, agents s'abstenir, 628-1883

C'est facile de rédiger une bonne annonce classée: évitez les abréviations et les devinettes. Ne sacrifiez rien d'important.
647-3311

104 CHARLESBOURG/ CHARLESBOURG OUEST

A ACHETER
Style canadien, 2 étages, 4 chambres, 2 salles bains, planchers bois franc, piscine intérieure, garage, terrain 100x100, près école, église, autobus, évaluation 189 000$, prix réduit, 626-2657

A LIQUIDER
4 Maisons de ville neuves 623-1328

DU proprio, av. Trudelle, maison canadienne 1½ étage, 26x36, terrain 90x111, aires ouvertes, 3 chambres, 140 000$ nég., 622-4901

JUMELE 3 chambres à l'étage, planchers bois, 89 000$, 655-0336.

JUMELE 5 chambres, frais peint, très propre, libre imm., 872-3450

N.D. Laurentides, joli bungalow, près de la plage, 4 chambres, terrain 75X187, 88 500$. 849-7530.

REPRISE de finance. Orsainville, unifamiliale rénovée 4 chambres, sous-sol fini, patio, cabanon, grande cour, 75 000$. 842-3366

TRANSFERT
A moins de 89 500$, 24x40, 3 chambres, sous-sol fini. Paule Marcotte 843-8712 La Capitale Maître courtier 653-1236

105 À VENDRE CONDOMINIUMS

A 83 500 $
POINTE STE-FOY, grand 4½, ensoleillé, vue Cap-Rouge, garage, financement 5.75%, 872-1943.

A 839-0100
Magnifiques condos neufs, grands 3½, 4½; aussi location avec option d'achat.

A Beauport, spacieux, vendre ou louer avec option d'achat, 660-8069

A CHARLESBOURG, 5½ sur 2 étages, balcon, piscines. 624-2335

A SOLDER
Carré d'Youville, du propriétaire, 3½, confort, sécurité, intimité, 2 salles de bains, stationnement, 50 000 $ ferme, 692-0756

A STONEHAM
Superbes condos neufs, 2 et 3 chambres, tout équipés au pied des pentes. 848-2020

AU VERREBOURG
2 chambres, stationnement int., marbre, beaucoup de rangement, prix revisé 118 000 $, 659-4431

Aux JARDINS de VILLERS
Superbe 1363 p.c., 3 chambres, 2 salles bains, garage, 655-7390

A voir, Vieux Québec vendre ou échanger, 4½, 1200 p.c., murs pierre, terrasse vue marina et fleuve, stationnement int. 694-0228

BEAUPORT, Square St-David, condo, 3½, tranquillité, sauna, piscine, gymnase, échangeur d'air. A voir! 660-3441.

CHARLESBOURG, du propriétaire très beau 5½ converti en 4½ situé près des grandes artères, unité de coin, vue sur la piscine, meublé ou non. Agents immobiliers s'abstenir. 622-9717

CHARLESBOURG, bâtisse neuve, 4 condominiums de 4½, pour vendre ou louer en entier, 849-8338

CHARLESBOURG, superbe 3½, 2ème étage, bien éclairé, tranquillité assurée, quadruplex, 624-8090

DOMAINE Beauregard, 6e étage, 3 chambres, appartement de coin, garage, 1478'. Régis Giguère, La Capitale Maître Courtier 652-9776

GRAND 3½ "LE GARNIER" 4e étage, parking, 683-3041

JARDINS Mérici, bloc 10, 11e étage, vue Laurentides, 1 chambre, 1 parking int., 960 p.c., prix intéressant, 681-9747, laisser message

LE CARDINAL
MONTCALM, 6 condos luxueux à construire, 750 ou 1350 p.c., sur 1 ou 2 étages. 522-0101

LE GARNIER 4½ rez/chaussée 85 000$. Agents s'abstenir. 688-8873

LEVIS, rives du St-Laurent, face Château, 4½, garage int., 833-4385

LOUISBOURG, rez-de-chaussée, 3 chambres, 108 000 $. 527-5499.

MAGNIFIQUE studio, face Gare du Palais, bon prix, 688-4216

MANOIR DE FOY
Les plus grands condos 3½ de Ste-Foy. À partir de 474.12 $ par mois. Taxe municipale, frais de notaire et frais de condo inclus. 380 RUE GINGRAS, près Chemin Ste-Foy, 653-1613.

MANOIR DE FOY
Les plus grands condos 3½ de Ste-Foy. À partir de 474.12 $ par mois. Taxe municipale, frais de notaire et frais de condo inclus. 380 RUE GINGRAS, près Chemin Ste-Foy, 653-1613.

MESNIL, 5½, piscine, rangement, 624-2335

MONTCALM, 5½ accès piscine, libre, 682-8170, 691-6787

MONTCALM, façade sur plaines, 3 chambres, 2 salles bains, parfaite condition, libre 4 juil., 527-1692.

MONT STE-ANNE, 3½ meublé, piscine ext., tennis int., revenu 350$ par mois jusqu'en juillet 95 (bail), 39 000 $. Josée Turmel 624-2222, 652-7667.

NEUFCHATEL, 4 pièces, vendre ou louer (mois gratuit), près tous les services, neuf 3 ans, 847-8788

NEUFCHATEL construction 1993, 4½, entrée privée, près services, taux intérêt avantageux, 681-7288

NOUVEAU
Sillery, condominium "Le Samos", 1049 pi. ca., 2 chambres, beaucoup de rangements, près des services, stationnement int., BERNARD DESGAGNÉS, RE/MAX Haute-Ville courtier 687-3211

BIENTOT À POINTE SAINTE-FOY
LE MANOIR DU BOISÉ CONDOMINIUMS
HABITATIONS CONTEMPORAINES EN COPROPRIÉTÉ
salon avec plafond de 17' • mezzanine • terrasse
1-2-3 chambres • garage intérieur • ascenseur
piscine • foyer optionnel • situé sur la rue Valentin
AGENT EX PER COURTIER QUÉBEC INC.
Huguette Bédard 651-6521 651-8888

1200 P.C. aires ouvertes, 2 chambres, foyer, mezzanine, vue fleuve, magnifique, moins de 100 000$, 694-0035, 623-0694.

QUEBEC, Vieux-Port, vaste condo 1500 p.c., béton, luxueux, plafonds 10', ascenseur, 849-2840

STE-FOY, 4½, enfin chez-vous et près de tout pour aussi peu que 64 900$. 658-3656

STE-FOY, 2 chambres, ensoleillé, du propriétaire, 872-4750, 872-5328

STE-FOY
Condos 3½ meublé ou semi-meublé, 4½, 6½, garage intérieur, vue Laurentides, rue Destore, Ste-Foy. Tél. 653-3891.

STE-FOY Jardins de Villers, rez-de-chaussée, 2 chambres, 1185 p.c., stationnement int. 654-9165

STE-FOY Jardins de Villers, 1289 p.c., 2 chambres, parking, du propriétaire, 143 000$, 652-0632

STE-FOY, voisin de l'hôpital Laval, 5½ pièces, ensoleillé, stationnement ext., directement du propriétaire. 1-819-292-2842.

69 ST-PAUL, foyer, terrasse, murs pierre, 1 chambre, urgent. 75 000$. 682-6101

ST-SACREMENT, grand 5½, 3 chambres, très clair, balcon et terrasse, stationnement. Agent s'abstenir, 527-7916.

SUR PLAINES

12 DE BERNIÈRES
4½ exceptionnel, entièrement rénové, site de choix, loin du bruit, immeuble prestigieux, piscine intérieure, garage. A voir. Urgent. Margot S Fortier courtier 692-3931

VIEUX-Port 3½, garage int, prix avantageux, 692-1108

VIEUX-PORT, tranquille, foyer, pierre, 3½, cour boisée, 692-2554

VIEUX Québec, du propriétaire, condo sur 3 étages, entièrement reconstruit, cachet, foyer, sauna, stationnement, 145 000 $, REDUIT à 138 000$, 692-3102

VIEUX-Québec, mezzanine, cachet, fenêtres chapelle, 2 salles bains, ascenseur, dernier étage, terrasse-toit, plafond 16', 900' ca., possibilité 1,000', walk-in, cuisine laboratoire, 85 000 $, 692-4430.

VIEUX-QUEBEC, 4½ sur 2 étages, murs pierre, terrasse, foyer, laveuse sécheuse, du propriétaire, 1-286-6604, 285-9311

À vendre maisons seules 100 à 149

106 CÔTE-DE-BEAUPRÉ/ ÎLE D'ORLÉANS

A CHATEAU Richer, vendre ou louer 350 $, petite maison, propre, 32 500$, 522-2316, soir 829-0980

ANGE-GARDIEN, 20 min. Québec, vendre ou louer, grand terrain paysager, rivière donnant accès au lac, libre 1er juin, 822-1272

STE-FAMILLE I.O., maison canadienne en pierres, 8 ans, 30X40, 2 étages, toit à la canadienne, lucarnes, terrain 38 800 p.c., vue sur le fleuve, 150 000$. 687-9190

ST-JEAN I.O., bungalow 28x40 avec garage, thermopompe, génératrice, chambre froide, garde-robes de cèdre, très propre. 829-3131

107 DUBERGER/ LES SAULES

DU proprio, bungalow impeccable, bois franc, salle de bains rénovée, thermopompe, bi-énergie aménagement paysager, 871-3008.

LES Saules, du proprio, jumelé 3 chambres, sous-sol fini, foyer, table billard, bar, grande cour, près services, 75 000$, 872-7553

108 LEBOURGNEUF

COTTAGE anglais 2 étages, 3 chambres, foyer, bois franc sur 2 étages, portes embossées, patio, portes françaises, 627-0419

LE Mesnil, cottage 3 chambres, 2 salles bains garage foyer, 628-5195

SECTEUR Le Mesnil, occasion reprise, peu de comptant, neuf, moderne, foyer, salle de bain granit, bain thérapeutique 877-4402

109 LIMOILOU

ST-ALBERT le Grand, pierre 40X40 garage, foyer, logis sous-sol 155 000$ 627-3587 18h. à 20h.

110 LORETTEVILLE/ NEUFCHÂTEL

A 843-8629, Neufchâtel, bungalow 25x39, 3 chambres, 2 salles bains, sous-sol fini, bois franc, patio, armoires mélamine, lave-vaisselle, terrain 70x100, 84 500 $ du proprio

A LIQUIDER
2 Jumelés neufs, 847-6057

A VOIR! maisons neuves, à partir de 432$ par mois, capital/intérêt 1 an, léger comptant, 687-3928.

2 ETAGES, garage, piscine, 7 pièces, moins de 98 000 $. 847-1525.

NEUFCHATEL, 2 étages, toit neuf, 4 chambres à coucher, grand terrain, 68 000 $. 843-4763

111 MONTCALM/ SAINT-JEAN-BAPTISTE

COPROPRIETE, 140 Saunders, 8 pièces, vue plaines, 100 % rénové, 150 000 $. Soir Claude 525-9018

ST-SACREMENT, impeccable bungalow, entièrement rénové, 10 pièces, 4 chambres, planchers de bois franc. REVENU: 3½ neuf avec entrée indépendante, garage. Stéphane Robert, 652-9027, Impact courtier Inc.

112 RIVE-SUD

A 832-6123, 653-0955
St-Nicolas, 5 min. Ste-Foy, boisé, superbe maison modèle 45x25, à voir, 2 étages, garage, foyer, bois franc, Brochu Construction Inc.

A ADMIRER
Vue imprenable sur le fleuve et Québec, maisons de ville neuves, garage intérieur privé, foyer, tourbillon, patio et balcon, 8 min. des ponts. Tél. 834-2722.

112 RIVE-SUD

A CHARNY, du proprio, 5½ libre, 2 revenus, murs brique, int. impeccable, thermopompe, climatisé, très bon prix, 832-0346.

AMERICAIN spacieux 2 étages 1985, 5 chambres, piscine, boisé, 25 000', aubaine 128 000 $ 836-2532

A ST-JEAN CHRYSOSTOME
Maison de ville 2 chambres, unifamiliale 3 chambres. Grand terrain. Devenez propriétaire à moins cher qu'un loyer, 839-0100.

BEAUCE, maison résidentielle, 2 étages, 8 min. de St-Georges, 10 min. de Beauceville, terrain 500' x 2,000', beau site, 1-228-1654.

BERNIERES, moderne, 4 chambres, 2 salles bains, sous-sol aménagé, piscine, beaucoup d'extra, libre, rue Picardie 89 000$ 837-5757

CHARNY, du constructeur, maison neuve, 3 chambres, 832-6316.

LAUZON 12 pièces grand terrain, garage cabanon très propre, possibilité revenu après 18h 837-9944

LEVIS, bungalow, vue extraordinaire sur fleuve, possibilité revenu au sous-sol, 837-9155, 835-1882.

LEVIS, charmant cottage, 10 ans, 24 X 32, 4 chambres, secteur très recherché, près Fraser, 119 000 $, 835-1670, 837-6795

LEVIS, maison jumelée 5½, belle vue sur le fleuve 837-0069

ST-APOLLINAIRE, 24 du Frêne, 5½, du propriétaire 881-2153

ST-JEAN-CHRYSOSTOME, neuf. Visite s'impose. Possibilité revenu sous-sol. Informations: 839-1790

ST-Rédempteur, style anglais, 26 X 32 brique, planchers bois, grande salle de bains. 198 du Verdier, visite sur rendez-vous, 831-0267

ST-ROMUALD, bungalow, pierre et brique 25' x 40', avec atelier chauffé, entrée cave, abri d'auto, asphalte récente, grand terrain, libre immédiatement, du proprio. Mme Bédard 839-8342

ST-ROMUALD à vendre ou louer, maison neuve 839-9836 831-0078

113 ST-ÉMILE/ LAC ST-CHARLES/ STONEHAM/ LAC BEAUPORT

LAC BEAUPORT, belle résidence, 3 chambres, aires ouvertes, foyer salon, grand terrain, aucun voisin arrière. Jean-Guy Cloutier 872-9350, Inter-Québec courtier 622-7537.

LAC Beauport, cottage 1 an, tour, vue sur pentes ski, podium, tourbillon, foyer, sous-sol fini, garage, vente rapide. Un bijou! 849-1755, 529-7541

LAC BEAUPORT, grand cottage victorien, terrain 25 000 p.c., 153 000$, 849-9336

LAC St-Charles, secteur des Eaux Fraîches: 536 des Trembles. Bungalow moderne, 3 ans, 28' x 40'. Terrain 12 000' ca. Aires ouvertes, planchers bois franc et céramique, fenêtres PVC, fenêtre-serre, belle grande salle bains, patio. Aucun voisin arrière. Libre fin juin. Ouverte dim. 15 mai, de 13 à 16h, 89 900 $, 841-1657.

LAC-ST-CHARLES, Développement La Lorraine, sans taxe de secteur. Maison neuve 32x32x36, garantie APCHQ, fenêtres PVC, patio 10x14, 843-0640.

MAISON seule, construction neuve 85 000$ taxes incluses, 849-9336.

STONEHAM, maison neuve 26 x 38, acier - brique, patio, cabanon, direct du proprio. Tél. 848-1261.

116 SAINTE-FOY

AU 1639 de la Carrière, vue fleuve 15 pièces, 5 chambres, bureau, garage double, 2 foyers, salle d'exercices, tourbillon, sauna, terrain 19 389'c., financement possible, 750 000 $. 653-5119 ou 652-9054

AVEC vue exceptionnelle Laurentides, pas voisin arrière, Pte Ste-Foy, 3 étages, 8 pièces, 2 salles bains, aspirateur central, près services, fenestration très généreuse, îlot paisible, 159 500$, du proprio, 653-0509

AVENUE Bellevue, très beau cottage, 33 x 39, rénovations de qualité, 13 pièces, foyer, terrain paysager, 265 000$, 681-7146

DU PROPRIO! St-Benoît, grand bungalow, 4 chambres, plusieurs rénovations, 129 900$, 654-2911

JUMELE 6 pièces, 2 salles bains, foyer, grand terrain, 2 stationnements, demi-sous-sol 3½ entrée privée, 135 000 $. 650-6196

JUMELÉ, près Plaza Laval, du proprio, 94 500$, 872-6070.

JUMELÉ, St-Louis-de-France, 4 chambres, sous-sol aménagé, superbe secteur. Richard Dion, EX PER courtier 651-6521, 688-1875

POINTE Ste-Foy, maison en rangée, grand 5½ sur 2 étages + sous-sol semi-fini, vue Laurentides, agents s'abstenir. 652-7891

QUARTIER Laurentien, joli bungalow, garage et abri d'auto, super aménagement paysager, du propriétaire. 872-9524

SECTEUR Laurier, unifamiliale, 2841 Légaré. Après 18h 626-7054

ST-BENOIT, jumelé 4 chambres, salle jeux, marqueterie. Pas d'agent. 98 000$ ferme. Jour 658-7196

STE-FOY centre-ville, résidence rénovée, 5 chambres, 656-1090

ST-LOUIS-DE-FRANCE, 1320 rue Carswell, bungalow rénové, 1278 pi. ca., 3 chambres, foyer, planchers bois et céramique, revenu sous-sol 384 0$, prix réduit 138 500$ Agents s'abstenir. 650-3677

ST-LOUIS-de-France pour famille nombreuse, bungalow 59' x 27', 4 côtés brique, foyer, 154 500 $. Jour 683-3416, soir après 19h 651-5174

ST-LOUIS-DE-FRANCE, semi détachée, 4 chambres, 2682 rue Vigneault. Pour rendez-vous 651-9917

UNIQUE
Maison modèle à haut prestige, 1330 Robert-L. Séguin, ouvert aux visiteurs, sam. et dim. de 13h à 16h, et lun., mar., merc. de 19h à 21h. Les Courtiers Affiliés, Imm. Aline Hébert 872-4883

28' x 43', SECTEUR paisible de Ste-Geneviève, 4 chambres, bois franc, foyer, grand terrain, cour sud/ouest, bon prix, 834-7362.

118 SILLERY

A SILLERY, petit cottage anglais, 2 étages, entièrement rénové, 2 chambres, 2 boudoirs, sobre, beaucoup de cachet, terrain boisé, intime, 149 500 $. 682-1682.

A VOIR, PARC GOMIN, 10 pièces, 5 chambres, 2½ salles bains, garage double, 359 000$, 683-5353

118 SILLERY

1025 CARDINAL-Bégin, cottage, rénové, garage, évaluée 208 000 $. Du propriétaire, 688-8702.

DU Proprio, rue Paul-Comtois, bungalow 50X28 + garage, piscine creusée, à voir! 681-8020

JOLI cottage tout rénové, avec revenu de 490$/mois (3½), sans voisin arrière, beau secteur, maison sans entretien. Charlie Munroe, Castel Pro courtier 839-7966.

119 VAL BÉLAIR

A VOIR - Cottage 1992 - Garage - Piscine creusée - Plancher bois franc - Foyer 3 faces - sous-sol aménagé - Situé Val-Bélair -
A vendre ou A louer
Jour: 657-2371, après 17h: 877-3329
Sam. et dim. P.M. 877-7733

120 VANIER

JUMELE avec revenu, 3 chambres, 2 salles bains, 845-1763

123 BANLIEUE ET AUTRES SECTEURS

A STE-CATHERINE, vendre ou louer, hors de l'ordinaire, 12 pièces, piscine jardin, accès lac. 688-9783

CAP-CHAT, maison unifamiliale dans un coin tranquille, terrain 350x550 paysager, bâtiment commercial (entrepôt) 84x28, 75 000 $. Tél.: (418) 786-5965.

GASPESIE, près mer, Baie des Chaleurs, Port Daniel, bungalow 40x28, meublé si désiré, 3 chambres, sous-sol fini, garage chauffé, piscine hors-terre avec patio, grand terrain, prix nég. 1-396-5475

LAC ST-JOSEPH
Maison 2 ans, bord lac, avec plage, 395 000$, 875-2138

RESIDENCE située à 15 mins du futur casino Charlevoix, vue sur lac, possibilité de pêche, 4 chambres, planchers bois franc, garage double, patio. 73 000 $. 418-439-4023

138 RECHERCHÉ:

PROPRIOS, nous recherchons des propriétés à vendre ou à louer. Agent s'abstenir, 623-9345.

À vendre maisons à revenus 150 à 199

151 BEAUPORT

GIFFARD, rue Lortie, 4 x 4½, 117 000 $. Soir 659-2498.

15 LOGEMENTS, aucune vacance, très bon rendement 10 %. Rolland Coulombe 663-8818 Royal LePage courtier 666-5000

152 CAP-ROUGE/ ST-AUGUSTIN

2 OU 4 logements à vendre avec vue panoramique, foyer, revenu de location garanti, secteur de choix, idéal pour propriétaire occupant, jour 837-1192, soir 835-5442

154 CHARLESBOURG/ CHARLESBOURG OUEST

A N.D. Laurentides duplex rénové 2x4½ + sous-sol 69 500$, 849-4408

DIRECTEMENT propriétaire, 16 logements, bonne qualité, beau site, près tout, 623-3986.

DIRECTEMENT du propriétaire, 10 logements, 661-5401, 666-8400.

DU proprio triplex neuf de 2 ans, revenu 20 000$ comptant 10 000$, prix: 162 500$. 1-338-8821, 622-1285.

RENTABLE, 6 x 5½, profits 8000$ et plus, B. 623-9942, R. 627-4888

159 LIMOILOU

DU proprio triplex rentable, revenu 17 760$, prix 129 000$, 623-1254

411 4E AVENUE, grand 6 logements, 4½ et 5½, rénové intérieur, facile à louer, revenu 29 340$, dépenses 5186$, locataires stables, 190 000$ vente rapide. Courtiers s'abstenir. 524-9161

REPRISE de finance, 6 logis 100% occupés. Caisse Pop Orsainville 842-3366

TRES BON RETOUR
Sur investissement
8x3½, 4x5½, + garage et stationnements. Soir ou fin sem. 624-3254

161 MONTCALM/ SAINT-JEAN-BAPTISTE

A 1068 av. Cartier, 3 commerces, 3 résidences, possibilité de local commercial pour acheteur. 681-9871.

6 LOGEMENTS, bon placement, site idéal. 683-0888

6 LOGIS, placement et emplacement sûrs, 227 000$ 655-6947

162 RIVE-SUD

LEVIS, pour investisseurs ou contracteurs, 4 logements avec grand terrain, possibilité de construire 12 logements, 835-3776.

164 SAINT-SAUVEUR

2 LOGEMENTS 4½ et 4 pièces, grand terrain, droit acquis pour commerce, chauffage électrique, grenier, 849-3780, 626-8069

166 SAINTE-FOY

A 5 MIN. UNIVERSITE
8 Logements, impeccable, jamais de vacances, 683-0888, 654-7049.

3 LOGEMENTS: 2x6½, 1x5½, revenus 20 700$. 165 000 $. 527-6044

24 LOGEMENTS, du propriétaire, soir et fin sem. 836-3418

20 LOGEMENTS, peu de comptant, R. Gaudreault 653-1236, La Capitale Maître courtier.

4 LOGIS, Parc Neilson, 1 X 8½, 1 X 4½, 1 X 3½, 1 X 2½, idéal proprio occupant, 220 000 $. 1-248-1375

168 SILLERY

3 LOGEMENTS: 2x6½, 1x 4½, revenus 18 840$. 190 000$. 527-6044

170 VANIER

A 624-0466, du propriétaire, 2x7½ au prix l'évaluation.

CHANOINE-COTE, du proprio, 3X5½, sous-sol, garage, 135 000$ (400$/mois C.I.T). Soir 681-9975

MAISON résidentielle et location de chambres, au 2/3 de l'évaluation, rénovée en 93. 872-9901 soir.

173 BANLIEUE ET AUTRES SECTEURS

4 REVENUS + entrepôt hyp. 5¼%, cause retraite 100 000$ ferme, 845-1456

STE-Catherine 2 grands 4½, cabanon, construit 89, revenu 890 $ par mois, terrain 200 X 400, accès Rivière Jacques Cartier, 844-7019

188 RECHERCHÉ:

ACHETERAIS bloc, 12 logements et +, préférence Montcalm et Ste-Foy. Bur. 624-4055, Rés. 683-9357.

Serais acheteur Maison à revenus

Pour rénovations avec subventions, Ville de Québec, programme Prill du gouvernement. 839-4095, 524-9835

Autres propriétés 200 à 229

200 CHALETS

A 523-4124, 647-2408, chalet, condo, maison antique, 6 à 9 personnes, sem. ou fin de sem., si désiré: pêche (saumon, truite)

A 688-3826, bord Lac Pohénégamook, chalets à louer, 2 ou 3 chambres, entièrement équipés

A 659-9999, Mont Ste-Anne, vue pistes, superbe chalet neuf, foyer

A Baie St-Paul, visite libre dim. 15 mai de 14h à 16h, chalet meublé avec lac, vue partielle sur fleuve, 59 500 $, aussi 2 terrains seuls. Isabelle Lavoie, Expansion 2000 courtier 654-2000

J'AI charmante petite maison au bord de la Rivière Bécancourt, près Laurierville, terrain 1½ acre, tout meublée, pour moins de 40 000 $. Sylvain Trépanier 1 (819) 758-9088, Maxxum 100 courtier.

A Lac Delage style suisse, foyer, 3 chambres sem. fin sem. 622-2593

A LOUER, bord lac Pohénégamook plage sable, tout équipé, foyer, embarcations, etc., 666-4770

A LOUER chalet et studio, Lac St-Joseph, site enchanteur, plage, divers sports. 877-5555, 687-4181.

A LOUER grand chalet meublé, 2 chambres, bel endroit, 20 min. de ville, mai à sept. 2850 $. 666-6697

A louer, Kamouraska, face au fleuve, grand chalet tout équipé, sentiers en montagnes. 1-492-1838.

A louer, Lac St-Augustin sud, 5½ (3 chambres), activités nautiques, pour 1 ou 3 mois, 687-1973.

A louer Mont Ste-Anne, maisons ancestrales ou modernes, de 2 à 5 chambres, sauna, bain tourbillon, à la sem. ou au week-end. 650-2030

A LOUER, petite maison campagne, Ste-Famille I.O., vue fleuve, tout compris sauf literie, saison ou mois. (514)523-9347, 829-1244.

A louer, St-Antoine de Tilly, grand chalet au bord du fleuve, pour la saison, 831-3097.

A louer à St-Nicolas chalet neuf meublé, bord du fleuve. Idéal pour 2 personnes. Pas d'animaux. 4000$. 831-4844

A ST-AIMÉ-DES-LACS, Charlevoix, chalet à louer, bord de l'eau, endroit rêvé, 1(418)439-2680.

A STONEHAM
Condos tout équipés, 2, 3 chambres. Location mois - achat si désiré. Aussi, chalets été ou année, 848-5555

AU Lac Sept-Iles, chalet à louer, sauf du 5 juil au 28 août. 659-2835

AU Mont Ste-Anne, chalet et condo à louer. 683-8330, 826-3208.

A vendre, 24x30 meublé, paysager 15 000'ca., 15 min. ponts, 837-7696

A vendre, Cap St-Ignace, chalet 4 saisons, 24x25, mezzanine, chauffage bois et huile, propane, patio, cabanon, rivière, 21 500 $. 527-7163

A vendre chalet 4 saisons, meublé 26x40, foyer, propane, bord rivière Ste-Anne, chasse et pêche, terre à bois 75 arpents, 1 mille de rivière, 10 milles du Mont Ste-Anne, 55 000$ nég., soir 628-7956.

A VENDRE Lac Long, près Rivière Bleue, chalet 4-saisons, type duplex, chauffage électricité et bois, terrain paysager 150x250 environ, site exceptionnel. 1-854-3911

A VENDRE, neuf, 4 saisons, bord lac, Portneuf, 842-5238.

BELLECHASSE, habitable à l'année, bord de l'eau, 4 chambres, meublé, cabanon, terrain 100 000 p.c, pédalo, quai, 650-6085

BORD fleuve, St-Nicolas, chalet d'été, vendre ou louer, 831-6244

CAP ST-IGNACE, chalet à vendre, 16x20, 1½ étage, secteur chasse et pêche, 10 000$, 824-3110

CHALET bord de l'eau, 100 pi. de façade au lac, Lac du 8, 10 min. de Thetford Mines, chalet, dépendance, piscine, dans les 70 000$, 427-3327, 427-2437.

CHALET d'été à vendre, 1½ étage, meublé, terrain très bien paysager, à 5 min. club golf et centre ski, au Lac Bolduc à Thetford-Mines, à 1h de Québec, 1-338-8885.

CHALET à louer, Lac B.P., sem. ou saison, Rte Pont-Rouge, St-Raymond, 1-329-3206, 873-2175

CHALET à louer saison ou au mois, 825-2132, 825-2252, 825-3731.

CHALET-maison, lieu de villégiature, tout équipé, chasse et pêche, Bellechasse, 58 000$, 648-9899

CHALET meublé + terrain 60x100, 11 rue McKaye, extrémité est, Pointe Rivière-du-Loup (29 500$). 1-418-862-5087

CHALET à St-Jean I.O., semaine, fin de sem., bien situé. 829-2520

CHALET à vendre, situé au Grand Lac St-François, Lambton, 1(418)486-2507.

CHALET à vendre, terrain 100 x 200, remise, 2 garages, 1-883-3149

CHARLEVOIX St-Siméon, à louer maison équipée, foyer, 651-6295

200 CHALETS

CONDO à louer, au Mont Ste-Anne, saison estivale, tout équipé, 849-6344

DESCHAMBAULT, bord du fleuve, semaine ou mois, 1-268-5804.

DISRAELI, bord lac Aylmer, à vendre chalet habitable à l'année, terrain 100x100, patio en interbloc, cour asphaltée, 418-423-4462.

ILE Enchanteresse, vaste terrain, plage, 600 $ par mois, libre juin à sept 842-2618, 825-3175

LAC HARDY, Ste-Christine, 16x36, habitable à l'année, meublé, cabanon, 24 500$, 872-4833.

LAC Sergent, bord lac, 2 étages, 5 chambres, 80 000$, 624-7188.

LAC SERGENT, maison construction 1991, chalet pour invités, piscine creusée en béton, shuffle board en terrazo, gazebo, jeu de crocket, terrain 60 000 pi. ca. en partie paysager, accès au lac. Faut voir! 275 000 $. 875-1555

LAC ST-JOSEPH, Fossambault, chalet 3 chambres, 150' du lac, plage privée, saison, demi saison. 681-6409 ou 875-3390.

LAC St-Joseph entièrement meublé à 50 m. de la plage, secteur privé, 75 000 $. 843-0069

LAC St-Joseph, louer saison ou vendre, 2 étages, meublé, terrain bord du lac, 842-8627, 875-4692

LAC ST-JOSEPH, à louer, saison seulement. 656-6192

LAC St-Joseph, site exceptionnel, belle plage, 105 000 $. 681-5252

MAGNIFIQUE chalet style suisse, meublé, lac à la truite, Thetford Mines, 60 min. de Québec, puits artésien, 3 chambres, salle de bains avec douche, laveuse sécheuse, habitable à l'année, sur fondation, chauffage électrique, climatiseur central, balayeuse centrales, armoires de chêne, lave-vaisselle, grande piscine ovale chauffée avec deck, patio couvert, paysager, asphalte, situé à 5 min. du centre de golf et de ski Mont Adstock et Golf Centre-Ville, très grand garage, cabine de déshabillage au bord de l'eau, quai en aluminium, pompe à feu et bien d'autres commodités, acheteur sérieux 1-418-338-1184 laisser message

MAGOG, condo luxueux à louer, près lac, 2 chambres, 878-2864. 1 CHAMBRE, 651-3127, 627-4687.

MAISON mobile 12x50 Paramount Recherche F-4 Dion, 1-329-2619

MONT STE-ANNE condo à louer au mois. MASSIF DU SUD chalet à louer, 842-1019 1-257-4802

MONT Ste-Anne, à louer, tout équipé, 3 chambres, 843-0610.

MONT Ste-Anne à louer saison ou sem., 2 chambres 683-2775 681-5807

MONT Ste-Anne, Scandinave, studio, sem., mois, été, 626-3691.

SCANDINAVE, Mont Ste-Anne, maison 3 chambres tout équipée, piscine, tennis location pour l'été. 877-6260

ST-MICHEL Bellechasse, chalet à vendre, 835-3597.

STONEHAM, chalet suisse à louer, face à la montagne 650-9659

STONEHAM, dans les pistes, location à l'année, mois, sem., fin de sem. 683-5207, 626-3417, 842-7868

STONEHAM, à louer été, mois, rivière, baignade, pêche, foyer, idéal famille, 847-2170

STONEHAM, à louer à l'année, chalet meublé, 265$/mois, 849-4184

STONEHAM
Profitez de la saison estivale pour louer un condo tout équipé, à 550 $/mois jusqu'au 30 nov 627-5145

ST-RAYMOND, chalet, portes ouvertes, dim., 23 000$ rens: 872-3476

THETFORD MINES, à vendre chalet isolé, tout équipé, garage 20x28, bateau, quai, grand terrain 50 800 pi. ca., 1-338-8896, 1-423-2861

202 FERMES

DOSQUET, élevage veaux de lait, bien équipé, 2 granges, maison 8 pièces, terre 117 arpents, 728-4359

204 MAISONS DE CAMPAGNE

A 20 min. des ponts, chaleureux cottage, terrain 76 927'ca., garage isolé 2 portes, une aubaine Joachim Breton Castel Pro 835-3669

A BAIE ST-PAUL, vue fleuve, à louer semaine, mois, 849-7510

CHARLEVOIX Cap-aux-Oies, 15 km du Manoir Richelieu, petit domaine, site enchanteur avec vue panoramique, 156 000$. 1-635-2229

FOSSAMBAULT, maison campagne, 119 900 $. 875-2424.

ST-JEAN Port-Joli, vendre, vue exceptionnelle fleuve, tranquillité, 3 chambres, rénovée, puits fosse neufs, atelier 34x40 isolé 1989, terrain 5000 m.c. 819-336-3879

206 MAISONS MOBILES/ PRÉFABRIQUÉES

A Beauport, 6½ pièces, rénové, grande galerie, cabanon, terrain 40x100 aménagé, 666-2884, 667-4047

208 TERRAINS

A 832-6123, 653-0955
A compter de 3.60 $/pi.ca., secteur de choix, St-Nicolas, à 5 min. de Ste-Foy, vastes terrains, Brochu Const. Inc.

A 40 min. Québec, 43 000 pi. prêt à construire, chalet ou maison, vue et accès Lac Sergent, très bel endroit tranquille, 0.38$ pi., 875-1128

A BEAUPORT, BOISCHATEL, VAL BELAIR, prêts à construire, grand choix. Jour 563-4850, soir 843-2345

A CHARNY, pour entrepreneurs, terrains prêts à construire pour condos en rangée. Inf. 839-4438.

A Lebourgneuf, St-Emile, Bélair, Neufchatel, Montchatel 687-3928.

A LORETTEVILLE
Magnifiques terrains boisés longeant la rivière St-Charles, à prix imbattables. Plusieurs terrains sans voisin à l'arrière. Info: Luc Levesque 842-7405, 877-1877

A Loretteville (Quartier Chateau d'eau), terrain paysager, prêt à construire, rue sans issue près golf 61X100 4$'ca. proprio 842-4050

A Lévis, terrain de grande valeur vue fleuve, 68X100, soir 837-2650.

ANC. LORETTE, 65 x 100, secteur recherché, 39 900$ nég. 871-6947.

208 TERRAINS

ANCIENNE-LORETTE
Plusieurs terrains boisés pour unifamiliales, en bordure rivière Lorette, prêts à construire, de 5000 à 20 000 pi.ca., 833-4066

• A ST-AUGUSTIN, Domaine des Voiliers, voisin de Cap-Rouge, beaux terrains viabilisés entre 6500 et 10 500 pi.ca. Choix du constructeur.
• A Cap-Rouge, Domaine des Soeurs, terrains viabilisés pour maisons en rangée, de 2 à 4 logements, condos.
ASS.-VIE DESJARDINS heures bureau 838-7406

A STE-FOY, LES SOURCES développement résidentiel haut de gamme, 877-0598.

A ST-EMILE
Choix de secteurs
Terrains arrière sans voisin; construisez vous-même, à partir de 22 000 $ 847-2521

A St-Emile, grandeurs variées, pour cottage anglais parc îlot boisé, choix du contracteur. 843-4624

A ST-RAYMOND, 100x135, 2000$, idéal pour campeur, 872-0903

A St-Romuald, 5000'c., quartier de prestige, vue sur fleuve, 655-6947

A VAL-BELAIR
Près Henri IV, 55 X 95 et plus, prêt à bâtir, services, secteur de choix, 849-4496

A vendre à 50% de la valeur, terrains dans Charlevoix, fin de projet. 683-8888.

A VOIR, dernier terrain, rue Teillet, près Ch. St-Louis, Sillery, 655-0585

BEAUPORT, 2 terrains boisés 50 000 pi. ca., 28 000$ ch. 663-3627.

BEAUPORT, rue Armand Buteau, 7000 p.c., proprio, 4.50$ p.c., 847-6057, 843-0012

BEAUPORT
Terrains boisés, à partir de 21 000 $, choix du constructeur
628-1944

BERNIERES, rue Grenoble, 10 terrains desservis, rue asphaltée, près école et services. Rabais taxes. Maison modèle à visiter sur rendez-vous, 831-5116, 831-4295

CAP-ROUGE, Ste-Foy, Beauport, Québec, pour particuliers, constructeurs ou auto-constructeurs. Direct du proprio. Imm. Roussin, Richard Guay F.R.I. 651-9443: bureau, 522-4161: maison

CHARLESBOURG, près du zoo, rue des Inuits, vue, orientation sud, 692-4357, 822-0754

2 DERNIERS terrains, secteur Courville, sortie Des Chûtes, 6,500 et 8,200' ca., vue fleuve, dernière chance. 877-5903.

DU propriétaire, app. 11 400 pi.ca., rue Bellevue, Québec, 626-5189

GRAND LAC ST-FRANCOIS
Directement sur le lac, boisé, belle grève, privé, aqueduc, 418-449-1310, 819-864-6412

LAC CASTOR, à Montauban, 38 000'ca., 0.40$ pi., 1-418-336-2688

LAC ST-JOSEPH
Abords du lac, pour maisons, chalets, roulottes. Plage, descente bateaux. Relais motoneige. Égoûts, aqueduc à l'année. A partir 12 995$. Financement. 875-2242

LAC St-Joseph, 100' de façade sur le lac, 653-8232

LEBOURGNEUF secteur résidentiel, abordable. 623-1546, 627-0424

LES Saules jumelé duplex choix constructeur 871-7673 847-6057

MONTCHATEL, boisés, choix constructeur, aucun comptant, finance à 100%, 847-6057

NEUVILLE, bord de l'eau, site rêvé, 102 pieds façade sur le fleuve, 9100 p.c., 55 000$ nég. 626-8662.

200 000' P.C. 400' x 500'
Dominant le fleuve
Secteur résidentiel
St-Antoine-de-Tilly 886-2308
Vente en totalité 1.00 $ p.c.

140 760 P.C., 3 min. Henri IV, rue Gaudard, Bélair, 35 190$. 872-5052.

RIVE-SUD, terrains résidentiels et commerciaux, de toutes dimensions, 839-3368, 839-5479

ST-ANTOINE DE TILLY
Place du fleuve, 30 terrains, 15 000 pc (aqueduc), 1.30$ à 2.75$ pi ca, 886-2465, 886-2403

ST-AUGUSTIN, terrain prêt à construire. 871-8884.

ST-AUGUSTIN, vue sur le fleuve, choix constructeur, aucun comptant, financé à 100%, 878-5320

STE-BRIGITTE, développement La Chantaube, vue panoramique, 115 x 300. Guy Tardif, Récom 667-1660.

STE-CATHERINE, terrain boisé 37 460'ca., 628-0576

ST-FERREOL Les Neiges, bord Rivière Ste-Anne, 5 grands terrains boisés, 150 000 pi.ca. et plus, à 0.12$ pi.ca., 628-7415.

ST-JEAN ILE D'ORLEANS
52 500 pc, borné av. Royale, rivière. Henri Paquet courtier 681-4063

ST-LAURENT, I.O., terrain boisé 39 000', bordure falaise, ruisseau, vue sur fleuve à 200', 835-5475.

St-NICOLAS. Terrains boisés près ponts, et Pl. Normandie. F. Dumont 831-3495

ST-REDEMPTEUR, 5 min. ponts, secteur neuf, près école, 831-0267

ST-ROMUALD, magnifique terrain bord du fleuve, 627-1413

SUPERBE terrain 7000 pi., voisin Maguire, prêt à construire, résidentiel ou commercial, 681-8678.

TERRAIN de 614 000'ca. Val Bélair, vue magnifique, soir 842-4239

TERRAIN et bâtisse commerciale, superbe vue sur fleuve, 32 000 p.c., possibilité de condos 833-4017

TERRAINS, Lac Abénaquis, Beauce, 2ème rangée, 16 000 ca., services, eau, égoût, rue asphaltée, 0.58$ pi.ca., 836-0541, 836-3455

TERRAINS prêts à construire, près Henri IV, 22 000$, rue Avignon, Val Bélair, Linda Poulin 651-6521

VAL-BELAIR, prêt à construire, unifamilial, ou +, Ross Chicoine 628-3880 Courtier Royal 623-1215

VAL BELAIR, rue Chester, spécial, 8 terrains desservis, 17 000$ ch. Noël Courcy, RE/MAX Le Carrefour 88 courtier 843-0846, 842-6454

Le plus grand choix d'emplois vous est présenté tous les jours dans les pages d'annonces classées. **647-3311**

210 TERRES

INVERNESS, plantation 70 acres, à vendre, très belle vue, 1-453-2331

STE-FOY, près de l'aéroport, 1 050 000 p.c., Ross Chicoine 628-3880. Courtier Royal 623-1215

ST-RAPHAEL, fonds de lots, idéal chasse, chalet, 1-243-3473

212 VILLÉGIATURE HORS QUÉBEC

A 1h30 de Disney, condo 4½, St-Petersburg, bord eau, 683-3207.

A Isla Del Sol, condo à louer, bord eau, St-Petersburg, 688-3043

A Miami Nord, Le Pélican, condo 4½ de luxe, bord canal et la mer. 833-4066

A PALM BEACH, condo Watersi de Village, sécurité, libre. 622-9611

A POMPANO condo à louer, 2 chambres, 2 salles bains. 728-2909

Condo 4½ à louer, Watersi de Village bas prix, 626-3835

CONDOS LES PELICANS
Miami Nord, condo 4½
648-8741, 626-0900

ECHANGERAIS appartement Paris Montmartre, 3 pièces, pour maison région de Québec, pour 6 personnes, du 1er au 20 août. Tél. 1-610-296-9442.

FLORIDE, condo à vendre, 28 500$. Inf. 667-7902.

FORT Lauderdale, à louer condo et résidence, 833-2637.

HALLANDALE, superbe, bord canal, 3½, florida room, 652-0415.

MAISON mobile Floride, prix spécial, cause maladie. 889-0257

MIAMI Nord, condo 3½, très luxueux, près de la mer, vue superbe. 653-1001, soir 657-7044.

MIAMI Nord, grand condo de coin, terrasse, vue exceptionnelle, 2 pas de la mer, 2 chambres, jour 683-3579, soir 839-1838.

Propriétés commerciales et industrielles 230 à 249

230 BUREAUX

A 681-8151

BUREAUX
•Québec •Ste-Foy •Vanier •Charlesbourg
De 250 à 10 000 pi ca et plus
Transigez avec des gens d'expérience
COMINAR 681-8151

A 653-7458

BUREAUX
QUÉBEC — STE-FOY
500 à 15 000 p.c. et plus
SOCIÉTÉ IMMOBILIÈRE DUPONT
Une décision d'affaires! 653-7458

A 648-8343

Espaces à bureaux et bureaux à frais partagés
QUÉBEC (HAUTE-VILLE)
VILLE VANIER
150 à 15 000 pi.ca. et plus
LES IMMEUBLES GERARD BOUCHARD 648-8343

A 651-9443

BUREAUX
Québec • Ste-Foy
Ancienne-Lorette
300 à 10 000 pi.ca.
Spécial 30e anniversaire
Immeubles Roussin
651-9443

A 653-2434
ÉDIFICE À BUREAUX
Idéal professionnel, climatisé, ascenseur, parking int., 653-2434

A 1175 CHAREST O.
Locaux et bureaux modernes, climatisés, stationnement, 687-5121.

A 640-4242
Stationnement gratuit, centre-ville, 500 à 10 000 p.c.

A 955 De Bourgogne
Ste-Foy, près boul. Duplessis 270 p.c., parking, 658-5500

A 1020 DES ÉRABLES
Coin René-Lévesque, 770 p.c., stationnement intérieur, 529-8499.

A 51 Des Jardins, Vieux-Québec, 2000 pi ca, 692-5424

A BERNIERES, directement sur autoroute, 1400 p.c. rez-de-chaussée, aménagé, très propre, climatisé, 836-2000, soir 881-3034

A Limoilou, plusieurs bureaux, salle d'attente, parking, 627-0133.

A LOUER, bureaux 200 à 2500 ca., Orsainville, prix et conditions très avantageux, 622-4151

ANCIENNE-LORETTE, centre-ville, avec voûte, imm., 878-2101

A QUEBEC
Bureaux prestigieux, fenestrés, 1200-2000 p.c., sous-location 5 ans, conditions avantageuses. 628-1122.

Propriétés commerciales et industrielles 230 à 249

230 BUREAUX

A PLACE DUBERGER
2300 Père-Lelièvre, choix de grandeurs, achalandé

3186 Chemin STE-FOY
500 P.C. rénové, prix à discuter. Tél. 658-1228.

A QUÉBEC (Haute-ville) 200 à 25 000 p.c., possibilité clés en main, choix de 5 édifices, stationnement, taux compétitifs. 524-0148

A STE-FOY
3360 La Pérade
(Coin Duplessis-4 Bourgeois)
Édifices à bureaux
Choix grandeurs (max. 10 000 p.c)
Prix TRÈS avantageux
Tél. 653-8110

A STE-FOY 653-7707
NOUS AVONS CE QU'IL VOUS FAUT

A 687-3020 GMG
Bureaux, commerces, entrepôts; QUÉBEC, STE-FOY, BEAUPORT

A STE-FOY, CHAREST 250, 345, 825 p.c. CLIMATISÉS, MOIS GRATUITS Jour 847-0755, soir 659-4708

A STE-FOY, édifice à bureaux, locaux aménagés à partir de 7$ le pi. ca., avec vitrine. 651-6852

A STE-FOY
Site exceptionnel sur Bd Laurier, 1400 pi.ca. Idéal pour bureaux d'affaires ou médicaux. 687-1123

A ST-SACREMENT
1121 Ch. Ste-Foy, 1200 p.c. pour professionnel. Rangement ou labo disponible 400 p.c., 527-1179

A ST-SACREMENT, de 300 à 1800 c. tout compris. Jean Guimené 658-1652, 843-1151

A VOIR!
CHARLESBOURG TRÈS BEAUX BUREAUX MEUBLÉS 2000 P.C. LIBRE IMMÉDIATEMENT. JOUR EN SEM 623-7773

BOUL René-Lévesque, idéal pour professionnel, bas prix. 828-2189

BUREAU et local au 155 chemin Ste-Foy, 900 pi.ca., Nicolas 524-4848

BUREAU professionnel, 425, René-Lévesque Ouest, Québec, jusqu'à 1000 p.c., chaleureux, frais partagés possibles, 681-3514.

210 Charest est, édifice rénové, aménagé selon vos besoins: disponibles 900, 1000, 1300 et 2500 pi.ca., prix compétitif, Groupe Conseil Phenix, Pierre Rioux 525-6667.

CHARLESBOURG
8000 HENRI BOURASSA
905 DE NEMOURS

de 100 à 5000 pi. et plus, bureaux individuels ou grande surface, avec ou sans services. 624-2325

CHARLESBOURG
5350 HENRI BOURASSA, bureaux à louer, jusqu'à 6000 pi.ca., tous les services inclus, prix très raisonnable. 627-2052

COIN Des Erables/René Lévesque, bureau-appartement 2½, jour 527-8964

LIMOILOU, bureau pour professionnel, 1800 pi. ca., chauffé, 850$/mois, 651-7720.

MAIL CENTRE-VILLE grandeurs variées, 522-4609

MARIE de l'INCARNATION Jusqu'à 2200 pi.ca, 683-2903

PROFESSIONNELS/hommes d'affaires, locaux commerciaux disponibles/occupation immédiate. Sillery, secteur de choix, différents services accessibles. 527-9516, soir 658-1444

STE-FOY
400 pi. et plus, rénové, climatisé, stationnement. 653-7958

VIEUX-Port coin St-Paul/ du Navigateur, 400 à 1000 p.c. 694-9558

VIEUX-QUÉBEC, à partir de 400 pi. ca., services, ascenseur, alarme, près du Capitole. 692-0947

VIEUX-QUÉBEC, 700 ca., idéal professionnel, juil., 692-5838

232 BUREAUX À FRAIS PARTAGÉS

A 1097 Route de l'Église, Ste-Foy, bureaux neufs à frais partagés, libre immédiatement, 651-6096.

ADRESSE PRESTIGIEUSE
Grande-Allée, avec secrétariat, stationnement, fax, photocopieur, salle de conférence, etc. 683-3579

A PLACE DE LA CITÉ TOUR BELLE COUR

- Salle de conférence
- Aires de réception, secrétariat
- Photocopieur et fax
- Nombreux autres services
- Grandeurs variées et meublés.

657-6920
653-4169

A VOIR SANS FAUTE
Buraux fermés, climatisés, accès fax, copieur, salle conférence.
A partir de 160 $. 687-5121

CHARLESBOURG
8000 HENRI BOURASSA
905 DE NEMOURS

100 ca et plus, tous les services disponibles si désiré, prix compétitif, 624-2325

STE-FOY (près des ponts) et René-Lévesque (voisin Grand-Théâtre). Réceptioniste/téléphoniste, secrétariat, fax, copieur, salle conférence. France 681-5614

234 COMMERCES

A Loretteville, club vidéo avec réparations, vente, électronique, bien situé. Faites une offre. De midi à 23h 845-2799

A louer, aux Saules, 3785 boul. Masson, bureau ou local commercial, 877-7522.

ANIMALERIE à vendre, situé à Val Bélair, bien établie, bon chiffre d'affaires. 65 000$, 661-1835.

A VENDRE entreprise de rénovation avec équipement pour pliage de tôle. Bâtisse et grand terrain. Idéal pour P.M.E. éligible au prêt P.P.E. Tél. 888-4062.

A VENDRE
Franchise Centre du Rasoir Fine Lame, Galeries Chagnon à Lévis, Lavoie, Montminy CGA, 836-1014

A vendre épicerie fine dans Quartier Petit-Champlain, Québec. Pour informations 692-4827

Bar 60 places et salle de réceptions, à vendre ou louer, dans la Beauce, 1-935-7045

BOUTIQUE de prêt-à-porter fonctionnelle, idéale pour jeune entrepreneur. 523-4124, 647-2408

CAMION Cube avec équipement complet pour application d'enduit d'asphalte, occasion d'affaires unique. Après 18h 831-0266 Denis.

CASSE-CROÛTE (livraison) dans parc industriel de la région, clientèle établie. En opération depuis 5 ans, ouverture sur semaine seulement de 7h à 19h. Tél. 628-4708

CASSE-CROÛTE à vendre, Ancienne-Lorette. Après 18h 849-3022.

CRÉEZ votre emploi! Café-comptoir Ste-Marie Beauce. 1-387-6860

DÉPANNEUR à louer, site stratégique, en face traverse Lévis, possibilité d'y inclure petit café-terrasse. 833-3214

DEVENEZ VOTRE PATRON ET PARTEZ VOTRE RESTAURANT
Situé au centre-ville
Heures d'affaires de bureaux
Emplacement pour restaurant
Clientèle "captive"
Édifice de prestige
Bonnes conditions de location
APPELEZ-NOUS
Annie Jolin - Jean-François Caron
622-8253

ÉCOLE de conduite à vendre, cause maladie. Après 18h 845-4545

LAVE-AUTO à la main à vendre, Québec. 529-6475

LIMOILOU, salon coiffure-esthétique, équipé, excellent potentiel, logement à l'étage. René Perron Castel Pro courtier, 658-4417

SALON de coiffure, St-Augustin, raison retraite. Pagette 874-7438

TABAGIE-dépanneur incluant 3 machines poker, à vendre 654-9572

TAXI à vendre, A36 624-9854

Pour placer votre annonce dans cette rubrique, téléphonez à **647-3311**

236 ENTREPÔTS

A 681-8151

ENTREPÔT
salle de montre
QUÉBEC •STE-FOY •VANIER
De 1000 à 10 000 pi ca et plus selon vos besoins incluant les aménagements
Transigez avec des gens d'expérience
COMINAR
681-8151

A 653-7458

ENTREPÔTS SALLE DE MONTRE
QUÉBEC - STE-FOY
1000 à 15 000 p.c. et plus
Près des principales autoroutes
SOCIÉTÉ IMMOBILIÈRE DUPONT
Une décision d'affaires!
653-7458

A 648-8343

ENTREPOT SALLE DE MONTRE
Ville Vanier • Donnacona
Disponible immédiatement ou nous construisons selon vos besoins
LES IMMEUBLES GERARD BOUCHARD
648-8343

A 2800 Dalton Ste-Foy PARC COLBERT

Entrepôt à louer, bureaux selon vos besoins, 2700 à 19 000 pi.ca., hauteur libre 18 pieds, débarcadère, gaz naturel, 687-2630.

A 655-3340

Québec et Centre-Ville
A BERNIERES ET QUÉBEC
Superbes entrepôts, de 1000 à 15 000 p.c., libre imm. 831-8534

A 651-9443

ENTREPOTS
1000 à 40 000 p.c.
bâtisses neuves ou rénovées spécial 30e anniversaire
Immeubles Roussin
651-9443

A Loretteville, 600 ca. d'entrepôt (ou atelier) + 100 à 250 de bureau, 400 $/mois, 849-1375.

A 687-3020 GMG
Bureaux, commerces, entrepôts; QUÉBEC, STE-FOY, BEAUPORT

Au Carrefour du commerce
Entrepôts et bureaux, 2750 pc. 20' de haut, aménagés selon besoins. PRIMUM Inc. M. Achard 654-2934

A VANIER, porte 14', bureau, 1500 à 4000 pc. 681-9395

BL CHAREST, STE-FOY
Entrepôt 750, 1000 p.c. avec bureaux, gicleurs, débarcadère
Jour 847-0755, soir 659-4708

BOUL. LA CAPITALE
600 p.c. bureau, entrepôt 2000 et 1000 bur. entrepôt 5200', 847-0755

BOUL DE LA CAPITALE
3015 p.c. avec chambre froide et quai de réception
Jour 847-0755, soir 659-4708

CARREFOUR DU COMMERCE
Bureaux et entrepôts à louer, disponibles selon vos besoins.
663-4154, 661-3359

Chambre froide à louer
3650 pc et bureaux 1500 pc. PRIMUM Inc. Michel Achard 654-2934

ESPACE COMMERCIAL
1465 Chauveau, Charlesbourg, 5500 c., divisible en 2, bureau, entrepôt, 2 portes, une 16' électrique, une 14' manuelle.
626-4409, soir Jean-Paul 835-3601

GROUPE...W... Rourke Ltée
DE 500/pi à 55 000/pi, pi.ca.
Bureau 681-6011 entrepôt

PARC Colbert entrepôts 4000 pi.ca et 2000 pi.ca, hauteur libre 18', chauffé, gicleurs, occupation immédiate. 2379 rue Watt.
Raymond Dupuis 653-2311

PARC COLBERT, rue Watt, bureaux, entrepôt, 2500, 3300 pc, très avantageux 687-5410

PARC INDUSTRIEL BEAUPORT
Bureaux 600 et 850 ca., entrepôt 2x800 ca., terrain, 666-3231.

QUÉBEC, entrepôt 16 000 ca., + 4,000 bureau, 4 quais d'embarquement, 255 rue Dieppe, 623-0734.

SITE COMMERCIAL
Charest Est, bureaux, salle de montre, entrepôt, stationnements, 6000 p.c. ou 7500 p.c. Tél: 658-5844

ST-AUGUSTIN, parc industriel, entrepôt 2000 ca., bureau 600 ca., terrain 40 000 c, 135 000$, 842-6024

ST-ROMUALD 3000 à 20 000 ca., vendre ou louer, 1-774-6267 Busque

238 LOCAUX

A 651-9443

CENTRES D'ACHATS
CENTRES D'AFFAIRES
ENTREPOTS
Aménagés ou sur spécifications
Spécial 30e anniversaire
Immeubles Roussin
651-9443

A 640-4242
LOCAUX COMMERCIAUX
Nouveau projet, centre-ville, visibilité exceptionnelle avec stationnement gratuit sur le site, 500 à 13 500 ca.

A 651-9443
LOCAUX: Ste-Foy Plaza Laval, 2000 pi.ca., Ancienne-Lorette Place Notre-Dame 1000 pi.ca.

A 655-3340

Québec et Centre-Ville

A 622-9095
Coin 1ère Avenue/Capitale
LE METROPOLITAIN
900 pi.ca sous-sol

500 A 3200 PI. CA.
Modernes, climatisés, stationnement gratuit, 687-5121.

1000 A 10 000 p.c. à louer près raffinerie Ultramar 839-3368, 839-5479

MAGASIN À LOUER
SUPER LOCATION À LÉVIS
3220 pi ca
disponible
immédiatement
AU CÔTÉ DU NOUVEAU MAGASIN YELLOW
Boulevard du Président-Kennedy au coin de Étienne-Dallaire
Noël Desbiens
(418) 833-6872
Service des Immeubles
(514) 273-0424

238 LOCAUX

A 1110 ca., chauffé, rue Maufils, 700$, bien situé, 842-3366

A BEAUPORT, 3170 ave Royale, 1032 p.c. vitré secteur achalandé, 658-6511

ACCES facile, au 3314 Chemin Ste-Foy à Ste-Foy, pour professionnels et gens d'affaires. A louer, espaces bureaux 120 p.c. et plus, meublés ou non, photocopieur, salles de conférence, location court et long terme. 653-3100

ACCES facile au 1415 Charest, Québec, pour professionnels et gens d'affaires, à louer espaces bureaux 120 ca. et plus, meublés ou non, photocopieur, salle de conférence, location court et long terme. 653-3100

A CHARLESBOURG 1,000 à 4,400 p.c., vitrine en façade sur Henri-Bourassa, aménagés. Grand stationnement. Prix compétitif.
627-5145 ou 623-9588

A louer St-Émile rue des Érables, 740 et 400 p.c. 847-0475, 1-551-7903

ANCIENNE-Lorette, 900 à louer, mini centre commercial. Jean-Marc PLante courtier 877-4598.

A PLACE BESHRO
Ch. Ste-Foy coin Duplessis

PLACE DUBERGER
2300 Père Lelièvre
Locaux et bureaux disponibles
Gestion P. Beshro 658-1228

A PROXIMITÉ Pierre-Bertrand, 1000 p.c., libre. Porte de garage, entrepôt, bureau. 849-4496

A SOUS-LOUER, local commercial, idéal pour bureau professionnel, situé Carrefour Charlesbourg, balance de bail négociable. La Capitale Maître courtier Inc., Régis Giguère 652-9776.

A ST-AUSUSTIN, parc industriel, 1000 p.c., porte garage. 878-8101

A 687-3020 GMG
Bureaux, commerces, entrepôts; QUÉBEC, STE-FOY, BEAUPORT

A Ste-Foy, entreposage, etc. entrée privée, libre 653-0644 653-2434

AU Parc industriel de Charlesbourg, 1000 pi.ca. 626-5189

A Vanier, 477 Pruneau, 1000/1800 ca. giclés, 681-7002

BEAU petit local 280 pi.ca., avec vitrine, St-Sacrement, Chemin Ste-Foy, 527-2657.

BL. HAMEL/AEROPORT
Très bon loyer, entrepôt, bureau, 2000 pi.ca. David 651-8405 soir

BUREAUX ET ENTREPOTS
Au 2682 Dalton, Parc Colbert, Ste-Foy. Env. 6364 pi.ca, salle de montre, débarcadère, libre
657-2236 Jean-Guy Fiset.

BUREAUX et entrepôts, St-Romuald, 1000 pi. des ponts, 834-2222

CARRE D'YOUVILLE 825 c 682-0145 J. Cantin courtier

CARREFOUR 707
707 Boul. Charest Ouest
(Marie-de-l'Incarnation)
A louer 400 à 5300 p.c., idéal pour bureaux, magasins à rayons, cordonnerie, etc... Aménagés selon vos besoins. Tél. 687-1123

CENTRE CHAREST
1375 Boul. Charest ouest
(Côte St-Sacrement), 1100 à 2600 p.c., pour salle de montre, bureaux, entrepôts aménagés selon vos besoins, 687-1123.

CENTRE-ville de la Couronne, 900 p.c, climatisé, rez/chaussée, juil, 529-5424

CHARLESBOURG

de 1000 à 10 000 ca et plus, commercial et bureaux, excellente localisation, 624-2325

ST-ALBERT-LE-GRAND 480 ca. chauffé, 524-0269

LE BOURGNEUF, espaces à bureaux et entrepôts, 2000 à 13 000 ca., très accessible, prix compétitif, M. Miville 681-0133

LE MARCHÉ DU VIEUX-PORT
A des espaces de location disponibles pour les artisans de la grande région de Québec. Pour de plus amples informations, 692-2517.

LOCAL commercial pour boutiques ou autres, très bien situé, près bibliothèque, 523-4124,647-2408

LOCAL commercial 3000 pi.ca, situé voisin Jean-Coutu, boul Ste-Anne, 661-2471

LOCAL commerce ou bureau, 1554, 3e Avenue, juil., 622-3640.

LOCAL ET BUREAU, 151 chemin Ste-Foy, 1400 pi.ca. + sous-sol, Nicolas 524-4848

LOCAL À LOUER
CENTRE INDUSTRIEL St-MALO facile d'accès (rez-de-chaussée) dimension 1700 pi.ca.
Loyer 675$ mois, plus frais (taxes, chauffage, électricité). Contactez M. Dupont 682-6668.

LOCAUX 510, 574, 960 ca.., Centre d'achats Neilson Inc., libres immédiatement, idéal pour bureau d'affaires, opticiens, articles de sport, boutique de chaussure, confiserie et gourmandise, librairie, cordonnerie, 651-4643.

LOCAUX commerciaux, 500 à 800 pi.ca., 3e Avenue, Québec.
Tél. semaine 522-2706

MARIE de l'INCARNATION Jusqu'à 2700 pi.ca, 5$ pi.ca tout compris. 683-2903

PARC Industriel Frontenac, entrepôt 2000 à 3100 p.c., stationnement et autres services. 687-4163

POUR commerce ou bureau 600 p.c., 1002 4ème Avenue, 623-8585

RIVE-SUD
LOCAUX DE 450 À 2000 P.C. Libres imm., idéal bureau d'affaires, diverses cliniques, boutique décoration, chaussure, vêtement pour homme, agence de voyage, fleuriste, librairie, 687-1123

RUE CARTIER
1850 pi. ca. à louer, dans la rue la plus recherchée du Québec Métro. 683-8380

630 RUE St-Jean, 950 ca., 1150$, chauffé, achalandé, idéal fleuriste, jour 524-2122, 522-5923

ST-CYRILLE-Cartier, 400 ou 1000 pc., 682-6672, 529-3910

STE-ANNE DE BEAUPRÉ, voisin Basilique, local commercial ou à bureaux, 6$ le pi. ca., 622-0684, 843-8032.

317 ST-JEAN, local 650 p.c., idéal pour commerce, disponible 1er août, 1 parking int., 529-8387

49 ST-JOSEPH E., 1100 env. 650$, chauffé, éclairé, 524-2895, soir 666-8366

ST-ROMUALD, 3500 pi.ca., près Banque, resto. 839-1020, 834-5097

VIEUX-PORT, superbe magasin 950 pi.ca ou 109 St-Paul, avec cave béton 692-1681, 683-3860

240 PROPRIÉTÉS COMMERCIALES

AUBAINE Baie St-Paul, condo centre d'achats 1160 p.c., J. Deschênes Turmel & Ass. ctr 524-4441

AUBAINE sur la rive-sud, édifice commercial qui rapporte 58 680$ brut, pour 2 loyers commerciaux. 35 000 $ net par an. 19 000 $ en dépôt de garantie, évalué en 1990 bâtisse et équipement 370 000 $. aubaine 260 000 $. 418-564-2777.

A vendre Centre industriel Ville Vanier, loué à 100%. 627-2734

BATISSE à bureaux à vendre ou louer, 1183 Canardière. 627-2734

BELLE OCCASION
Ste-Anne des Monts, édifice comprenant bureaux de professionnels + gouvernement du Canada. Tous loués, bons baux à long terme. 418-763-2843, 418-763-3029

CHARLESBOURG, pour investisseur, bâtisse neuve, condominium 4 unités de 4½, pour vendre ou louer, 849-8338

IMMEUBLE boul. Chauveau, Ste-Foy, 21 000 ca., commerces et bureaux, 1 050 000 $, 877-9490.

LIMOILOU, commerce rez-chaussée, 3½ à l'étage, René Perron Castel Pro courtier, 658-4417

PRESTIGIEUX établissement de bureaux pour professionnels, 5,885 ca., 4 étages, incluant 1 app. 4½ pour location, Vieux-Québec, 694-2048 lundi-vendr. de 9-17h

À louer logements 250 à 299

250 ANCIENNE-LORETTE

A 871-9590

2 MOIS GRATUITS

GRAND 4½, repeint, intercom, 3½ Meublé, imm. ou juil., 1530, Place des Côteaux, App. 102.

A 1355 DE LA COLLINE, beau 4½, repeint, couvre-planchers neufs, insonorisé, bon prix, libre imm. ou juil., 877-2137

C'est facile de placer une annonce classée. **647-3311**

250 ANCIENNE-LORETTE

A 872-0164
Spacieux 4½, modernes, cuisine céramique, super service, 465$

A 1530 DE LA PENTE
5½, béton, intercom
2 autos, 681-2339, 872-3847

A 660-4229 MOIS GRATUIT grand 3½ juil, 4½ libre insonorisé, ascenseur intercom

A 871-9343, 871-4151, 3½, 4½ neufs, rue Polyvalente, privé, style condo, gratuité

A 1235-1245, de la Colline, grands 3½, chauffés, éclairés, semi ou non meublés, 656-9645, 877-0151.

A 871-4491, 3½, triplex, rez-de-chaussée, piscine, libre, 485 $

ABORDABLE, 3½ très propre, eau chaude fournie, 360$ par mois, libre mai. 872-5648, 877-3596

ABSOLUMENT tout inclus, grand 4½ et grand 3½, bon prix, pelouse, porte-patio, 877-6918, 688-8531.

AIRES ouvertes, grand 4½ insonorisé, 430 $, 871-2145, 882-5021

ANCIENNE-Lorette, grand 4½, insonorisé, 1 mois gratuit, libre ou juil., 871-4878

AUBAINE 4½, qualité, juin juil. près tout 871-9502 877-9241 845-2724

BEAU 2½ dans maison privée, non chauffé, non éclairé, 872-1462

4½ CHAUFFÉ, eau chaude, stationnement, 520 $, 871-8314

CONSTRUCTION récente, secteur tranquille et boisé, près écoles et services, grands 4½ à partir 500 $ /mois. 5½: 2 étages, garage double int., 700 $/mois, 627-4358.

3½ DANS maison privée, tout inclus 410$. Après 18h30 827-8723.

DE La Colline, 4½, juil, tout compris, semi ou non meublé 871-6995

GRAND studio, meublé, chauffé, éclairé, sous-sol, 872-1057

1½, 2½ MEUBLÉS, chauffés, éclairés, stationnement, buanderie, 307$, 387 $, juil., 877-8735.

NEUF
Arrondissement Henri IV, luxueux duplex, très bien situé. A partir de 575$, 872-8159.

4½ Spacieux, style condo, sécuritaire 871-2688, 688-8531

251 BEAUPORT

A1 BETON AU PRIX DU BOIS
Insonorisés, 4½, 5½ ascenseur, intercom, piscine, salon de coiffure, grand terrain paysager, garage intérieur ou mois gratuit
666-8754

A 661-9338 ● GIFFARD
2 MOIS GRATUITS
3½: 427$ - 4½: 500$
Concierge, près centre d'achats et hôpitaux. Chauffés, éclairés, eau chaude, balcon stationnement, ascenseur.

A 3465-3475 Petitclerc libres ET juil., meublés 1½, 320$, 3½: 390$; 4½: 510$, 4½ non meublé 470$ tout inclus, 5½: 495$, 500$, eau chaude, 667-8418, 666-7454, 661-9246.

A 121 PLACE ORLEANS
Immeuble impeccable, rénové, 1 mois gratuit, 2½ 4½ libres, tout inclus, 666-5738, 683-8102

A 708 BOUL. STE-ANNE
4½, repeint, libre, 470$ tout inclus, 666-1134, 667-8418.

A1 A BEAUPORT
1 MOIS GRATUIT, 3½-345 $, 4½-415 $ tout compris. 667-5900

A 660-0711 628-6534
84 ½ du Collège, Beauport 3½ 4½
Bienvenue 3ème âge

A 667-8514
Promotion. Près services et La Capitale, très propres, 3½ 4½ 5½

A 667-2142
2½-3½-4½, central, piscine, près 40, 168 Seigneuriale # 24.

A 2207 de Lisieux, 4½ chauffé, très propre, coin tranquille, entrée laveuse, sécheuse, stationnement, 460$. 687-3002, 563-5665.

A 623-3125
Giffard, moderne, spacieux
3½: 365$, 4½: 465$

A 660-9392, 3½ - 4½ - 5½, tout compris, propre, paisible, près de tout. Service excellent. Meilleur prix.

A 2424 Poncelet, 3½, 4½, chauffés, repeints, bois franc, très abordable, 666-9392, 657-6123

A 654-1752, 4½, 3½, chauffés eau chaude, bien situés, tranquille, 2½ meublé, chauffé, éclairé.

A 667-3395, 176 Matte, 5½, duplex, luxueux, bien insonorisé, grande cour, grand stationnement.

A 663-8732, 653-1242
3½, 5½, Gaspard, bois franc, tout compris.

A1, A Beauport, à voir, superbe grand 3½ moderne, demi sous-sol, très éclairé, 375$. 667-7132.

A 663-0642
4½ RUE SEIGNEURIALE tout compris, 653-1242

A 2670 GASPARD, 4½, juin ou juil., bois franc, 667-0744, 667-3617

A 683-7990, 3½ chauffés, entrée lav., séch., libre et juillet, parking

A 2755 ST-DAVID, grands 2½, 4½, tout inclus, 667-8713, 663-6326.

A 681-6863 maison rangée 8 pces, mois gratuit près services 650 $

A 667-4944, 4½ 430 $, rénovés, mélamine, libre ou juil, tout inclus

A 827-5345, 3½ meublé, chauffé, éclairé. Aussi chambre à louer

A 19 ST-JULES, 4½, juillet, chauffé, 661-0878.

A 667-1467, grands 2½, 3½, 4½, RABAIS, libre juillet.

A accès Delage 226, 3½, 4½ chauffé libre, 688-0031 525-6857

A bas prix, TRÈS GRAND 4½, chauffé, éclairé, rénové, parking, libre, 1 mois gratuit, 660-9684

A Beauport, 12 Pl. Orléans, grand 4½ chauffé 485$. 667-3530, 649-8130

A BEAUPORT, 4½ chauffé, bois franc, juillet. 666-2867

A BEAUPORT, près Carrefour, dans 6 logis, 4½ neuf, ensoleillé, plancher béton, interphone, espaces verts. 683-0351 ou 666-2705

ABSOLUMENT tout inclus, même le téléphone, 10 min. du Parlement, tranquillité, piscine, 3½, 4½, 5½, 660-0624, 688-8531.

A GIFFARD, 5½, 2e, chauffé, vue fleuve, 470$, 2½ semi-meublé, tout compris, 350$, 666-8486 871-4358

A Giffard, 1 mois gratuit 3½, 4½, entrée lav.-séch., parking, juil., 657-0497.

A Giffard. Libre, 4½ chauffé 410 $, 666-3719, 649-1477

A Giffard, 3½ meublé, lav.-séch. incluses, juil., 666-0540, 666-5489

2½ A Giffard, meublé, près de tout, 325 $. 666-7786, 660-9486

AIR de campagne en ville, 4½ sur 1 ou 2 étages. Super! 2 mois gratuits. Aussi 3½, besoin concierge 39 logements, 667-0698, 688-8531.

A négocier Pl. Orléans, grand 4½ 626-2402, 872-0515, 622-1649

214 ARMAND, 5½ dans duplex de 10 ans, 1 mois gratuit, 651-9838.

AVE. Royale, près Hotel de Ville, 3½, semi-meublé, entrée lav., séch., stationnement, 270$ nég., 628-1452, 626-2890.

A VOIR! 3½ site paisible, semi-meublé tout compris. Soir 661-6919

BEAU 4½ style condo, dans triplex, idéal pour personne désirant le calme, la sécurité et la proximité des services. 519$ mois nég. libre, 667-9385, 872-1119

BEAUPORT 4½, 440$ $ tout compris, 661-6292, 682-0145

BEAUPORT centre-ville, 4½ chauffage électrique, libre 1er juil., 661-5216, 663-9603

BEAUPORT grand 2½ demi-sous-sol, entrée lav. séch. 667-1885

• BEAUPORT •
Logement 7½ dans bungalow avec garage, endroit paisible, à voir! Aussi beau grand 4½ dans triplex avec cour arrière, stationnement individuel, à visiter
652-9467

BEAUX 3½
Giffard, meublé, chauffés éclairés, 661-4532, 628-5517

CENTRE 4½ propre, calme, entrée lav. séch., 872-7566, 660-6613.

CENTRE, 4½ chauffé, bois franc, juillet, 683-9746.

CHEMIN Royal, 4½ non chauffé, non éclairé, vue sur le fleuve, 330 $ et plus, après 14h, 667-9061.

CONCIERGE ou non 6 logis 4½ rénové, chauffé, Langevin 692-4824

COURVILLE 4½, juil, 385$, après 18h, 663-2731

COURVILLE, 3½ et 4½ pièces, état neuf, 661-2189.

COURVILLE grand 4½ tout compris, idéal couple, personne seule, juillet, 663-1099

COURVILLE rénové 4½ - 400$ chauffé, eau chaude, libre, 663-4696, 660-2534

251 BEAUPORT

COURVILLE, rue St-Victor, 4½ - 346$, juillet, 667-0219

4½ DANS duplex, grand terrain, 440$, 2 parkings, juil., 661-6135

DU Collège très grand 5½ chauffé, eau chaude, garage, près école, 545$, juillet, 666-3578

4½, 5½ DUPLEX, 1er, 2eme, chauffés, 410$ à 550$. 661-5571.

4½ Gaspard, chauffé, bois franc poêle frigo si désire, 459$ 626-9178

GIFFARD, 4½, chauffé, eau chaude, entrée lav. - séch., immeuble 3 logements, stationnement, 410$. Info. 663-8818.

GIFFARD, 4½, 5½, chauffés, bois franc, bien situé, 400$, 465$, 495$, 628-6357

GIFFARD, 3½, tout inclus, près services, 667-0946.

GIFFARD, 4½, chauffé, stationnement, 1er étage, 425 $, 663-7322.

GIFFARD, 4½, rez-de-chaussée, près église, 380$, 660-3524 soir

GIFFARD, 4½ chauffé, eau chaude, 445$, 1 mois gratuit, 666-1736

GIFFARD, près église, 3½ chauffé, eau chaude, juil., 667-2892

GRAND 5½, moderne, belle vue sur fleuve, planchers bois franc, plâtre, très propre, 515$, 663-7176.

GRAND 4½ chauffé, éclairé, stationnement, piscine, très calme, 1er juil., 1 mois gratuit, 661-6807

GRAND 3½ demi-sous-sol maison privée, chauffé, éclairé, parking, entrée lav.-séch. 400$. 667-3343

GRAND 4½ chauffé près services stationnement 1er juil. 661-9334

GRANDS 5½ modernes, 2 stationnements, boul. Ste-Anne, 663-7561

JUCHEREAU: un bi-familiale jumelé 4½: 500 $, non chauffé, ni éclairé, stationnement 661-4736.

LA tranquillité! 4½ neuf, secteur résidentiel, 660-0807

1½ LIBRE ou juillet, chauffé, eau chaude, insonorisé, bain thérapeutique, 666-5874

1½, 4½, LIBRE, propres, tout compris, 667-5874, 627-3625.

3½ MAISON privée, 2è étage, stationnement, ensoleillé, 667-1554

MANOIR SALABERRY
3½ 4½ 5½
Exceptionnel, tranquille
Location sélectionnée
Chauffé, piscine, etc.
667-7291
488 Royale, #6, Beauport

1 MOIS GRATUIT
FRANCHEVILLE 3½, 4½, tout compris, semi-meublés, libres et juillet, prix avantageux, 667-6248

1 MOIS GRATUIT
VILLENEUVE 4½ libre, 3½, 4½ juil, semi ou non meublés 666-8973

1 MOIS GRATUIT
VUE fleuve, 4½ non meublé, juil., chauffé, eau chaude, 667-3449

1 MOIS GRATUIT
GIFFARD 2495 Évangéline, grand 4½ chauffé, libre ou juil., 666-9662

1 MOIS GRATUIT
4½ Dans 6 logements, chauffé, libre imm. ou juil., 667-0297

MONTMORENCY, av. Ruel, maison 2 logis rénovés, 5½ + sous-sol, 1er étage, parking, 475 $. 5½, 2e étage, parking 420 $ 667-3660

MONTMORENCY, 5½ neuf, parking, 340$, ensoleillé, 666-7304

4½, 5½, NEUFS, stationnement, libres et juil. 380$ et +, 640-0622.

105 PL. Orléans, 4½ chauffé, eau chaude balcon propre gratuité ou déménagement, 660-1783, 667-0567

PL. Orléans jumelé non chauffé ni éclairé 635$. Soir 666-0488

PLACE EVANGELINE
1½, 3½, 4½, 5½, chauffés, éclairés, buanderie, conciergerie, ascenseur, piscine, stationnement int. et ext., construction béton à l'épreuve du feu, près centre d'achats et hôpitaux.
663-1551, 663-2771

PLATEAU LES DOMINICAINES 4½, juil., insonorisé, ascenseur, intercom, 666-3706

PRIX réduit, très grand 3½ rénové, bois franc, mélamine, entrée lav. séch., 2è étage, 325$, 666-5131

3½, RUE Drouin, stationnement, 1er juillet, 661-7876.

RUE Xavier Giroux, 2½, 4½, 365 $ à 460 $, tout compris, 660-9063, 682-0145

252 CAP-ROUGE/ ST-AUGUSTIN

A 650-2282 657-6290
CAP-ROUGE, 4½ neuf de type condo, planchers de béton, intercom, très clair, promotion
ADM.: 658-5252

A 681-3924
A Cap-Rouge, différents secteurs. Promotion spéciale. Logements neufs.

A 4191 du Moulin, 3½, 4½ tout inclus, centre-ville 650-6381, 653-3273

A 1308 Provencher 1½-4½ mois gratuit meublés possible 658-7590

A BOCAGES du Golf, 4½, triplex, entrée privée, 2 stationnements, tranquille, 510 $/mois, 877-1377.

A CAP-ROUGE
5½ sur 2 étages, 2 salles de bains, piscines. 624-2335, 652-2432

A Domaine des Soeurs, 4½ récent CHEZ-NOUS le LOCATAIRE EST IMPORTANT C'EST UN CLIENT
847-0795 ou 626-5692

A ST-FELIX
Bocages, 4½, 5½, 6½ modernes, 2 stationnements, grand rangement près école. Promotion. 871-9354

AUX Bocages du Golf, condo 4½ quadruplex, entrée privée, 2 stationnements, tranquille, grand terrain, libre et juil. 848-5340

BOCAGES DU GOLF, jumelé, entrée split, 5½, 2 chambres, luxueux, 635$. 872-2151, 849-5196

BOCAGES, triplex, 4½, neuf, très éclairé, 560 $. 872-8540 soir.

CAP-ROUGE, 3½, 4½, chauffés, éclairés, stationnement prise, jour 653-7707, soir et fin sem 658-2304

CAP-ROUGE 1½ tout inclus libre imm. 385 $ 652-1614

CAP-ROUGE demi sous-sol, 4½, entrée et stationnement privés, tranquille, grande cour, 465 $
658-8546, après 18h

CAP-ROUGE, grand 4½, très tranquille, 659-6221

Domaine des Soeurs
4½, aires ouvertes, luxueux, proximité Ste-Foy, juillet, 839-0755

JUIL. 5½ 775$ chauffé, éclairé, eau chaude 659-2045, 416-638-5071.

1314 PROVENCHER 5½, 4½, 3½ ensoleillé, balcon, buanderie, tout inclus, tranquille, 651-3130 522-8328

ST-AUGUSTIN centre, 4½ moderne, dans triplex insonorisé, près de tous les services, 2 stationnements deneigés. Soir, 878-2922

ST-AUGUSTIN CENTRE
3½, chauffé, éclairé, 395$
1er juillet, 878-2101, 878-2578

ST-AUGUSTIN, condo à louer, grand 4½, 2 stationnements. Près parc bibliothèque, école. 563-4173.

ST-AUGUSTIN grand 4½ récent, près bibliothèque, école, etc 430 $, libre juil, 667-9330, soir 878-3660

ST-AUGUSTIN, grand 4½ neuf, insonorisé, stationnement double deneigé. 878-4257, 878-3274

ST-AUGUSTIN, grand 5½ récent, ensoleillé, cabanon, planchers bois, 1er juil. 878-3969

253 CENTRE-VILLE

A 181 ST-JOSEPH
2½ tout inclus, libre, micro-ondes, 648-9470, 683-8102

A 24 de la Reine, 4½ et 5½, construction neuve, prêt 1er juil. 649-0372, 564-3135, 842-1439 rép.

3½, 4½, A 314 et 322 Du Roi, près Dorchester, 250$ à 350$ chauffage non compris. 687-0795

A 541 JÉRÔME, 4½, 1 chambre, 325$ non chauffé. 681-2209.

A ARAGO 3½, meublés ou non, intercom, libre, 688-0031, 525-6857

A LOUER 2½, 3½, refaits à neuf, intercom, 250 $ et plus, 523-7109.

APPARTEMENTS DU PARC
Près Parc Victoria
3½, stationnement, intercom, 435 $, tout compris, 682-0145

A St-Roch, 1 MOIS GRATUIT. 2½ libre, 2½, 3½ juillet, tranquille, remise, buanderie, 657-0497

BEAU petit 3½ dans maison, cour privée aménagée, galerie, 250$ par mois non chauffé. 522-0381.

2½ CHAUFFE, éclairé, semi-meublé, fenêtres, 360$, 529-5424

4½ CHAUFFE, semi-meublé, calme, lav. séch., 395 $, 683-4600

GRAND 2½, entrée lav. séch. très clair, personne tranquille, 524-3470

GRAND 8½, 500 $, 3½, 285 $ non chauffé, non éclairé, 881-4011

2½, 3½, LIBRES, St-Vallier Ouest. 230 $, 270 $, 628-8602.

LOGEMENT style condo neuf, 3 pièces, stationnement, libre, 375 $, 688-1999, ext. 9111, après 16h.

2½ 3½ 4½, NEUFS, libres imm. et juil., 647-2500

253 CENTRE-VILLE

PLACE DE LA RIVIÈRE
CONDO A 550 $
Près Palais de justice
4½, stationnement, balcon
TEL: 649-9957

RUE Ste-Hélène, 3½, planchers bois franc, près autobus, 265 $/mois, 836-0066

4½ TOUT REFAIT, libre, clair, semi-meublé ou non, 872-7363

VILLAGE DE L'ANSE
2½ 4½ 5½
Stationnement, près autobus, 522-8919

254 CHARLESBOURG/ CHARLESBOURG OUEST

A 627-2995
NEUFS
3½ - 4½
INTÉRIEUR MODERNE
STYLE CONDO
Locataires sélectionnés
Bel aménagement paysager
A 595, 52e Rue O. (roulotte)
Possibilité 6 mois gratuits
Informez-vous!

A 839-7446, 839-4147, 839-7284
BEAUX GRANDS 4½
Près Carrefour
Charlesbourg et services
Sécurité, calme, verdure
MOIS GRATUIT +
PROMOTION
DERNIERS BAUX

A 627-4358
NOUS AVONS CE QU'IL VOUS FAUT

Logements et condos 4½, 5½, grand balcon, centre sportif privé, prix imbattable, promotion

A 1614, 80eme RUE
1 mois gratuit et +

4½ tout inclus, immeuble récent, beau secteur, tranquillité.
622-7311, 658-5500

A 655-2266, 875-1626
RABAIS

4½ ensoleillé, mur béton, 2 balcons, sécuritaire, vue imprenable. 450$ à 510$ tout inclus.

A 2255 DES TOURS
1 mois gratuit et +

3½, 5½, beau secteur, tranquille.
624-8236, 658-5500

A 47e coin 1ere Av.
Spécial promotion 15 jrs

2½ 3½ semi-meublés services inclus, 320 $ & +. 623-2310, 628-2082.

A 623-3986, Charlesbourg, spacieux 4½, cuisine 18x12, salon 15x12, balcons avant, arrière, parking, entrée lav., séch., près tout, tranquille, espaces verts. Venez comparer qualité et prix très raisonnables, aussi grand 3½.

A 626-1847 658-5252
A ABAISSER
LOGEMENTS NEUFS
3½, 4½, 5½
Béton, ascenseur, intercom

A 6270 1ERE AVENUE
PROMOTION SPÉCIALE!
2½, 3½, 4½, 5½, stationnement, piscine, près des services.
623-6193

A 624-9146
HABITAT DES PINS
Tout inclus, Charlesbourg 3½ 4½ moderne, béton, intercom, gazonné, près des services. 683-8102

A 623-3775
LE CHARLEROY
Beau grand 4½, verdure, métrobus à la porte, près 60ème Rue, promotion, 683-8102

A 622-3719
Mois gratuit pour maintenant, 2½, 3½, 4½, 5½, rénovés chauffés, eau chaude, piscine, stationnement, meublés si désiré.

A 4510 Le Monelier

Beaux 3½, 4½, juil. Réduits: 305 $ et 450 $. Chauffés, non éclairés, plancher bois, 837-2698, 622-7265

A 623-3125
Moderne spacieux 3½ 4½
intercom, aspirateur central, cuisine céramique, mélamine, près services, tranquille, 365$ 465$.

A 622-2266
4½, 5½. Modernes, beau choix, près services, ascenseur, balcon, planchers béton. Sécuritaire calme. Promotion spéciale. Gratuité.

A 623-8952
A prix très avantageux, tout inclus, condos béton, 2 balcons, 2 ascenseurs, 4½, 5½, insonorisés

A 5060, 5eme AV. EST
4½ chauffé, eau chaude, entrée lav., séch., parking.
628-8013, 623-1718

A 900 DE L'OISE
Spacieux 4½, aires ouvertes, impeccable, plancher béton, intercom, libre et juillet. 651-5969

A 622-2526 RECENTS
3 Mois gratuits et +, grands 4½, 5½, 2eme parking, sécuritaire, calme, aires ouvertes.

A 871-2499, 628-4641, 624-7150 Nouveaux prix. Imm. & juil., 4½, 3½, 2½, tout compris, logements superbes, promotion durant 15 jours.

A 9400 DE LONGCHAMPS
4½ juil., chauffé, eau chaude, tranquille, promotion spéciale.
623-9824, 683-8102

A 692-1257, soir 827-6164
4½ INSONORISÉ, tapis, prélarts, céramique, peinture, armoires, refaits à neuf, éclairage halogène

A-1, COEUR des SERVICES
Promotion spéciale, 3½ 4½ 5½
Modernes, 623-9219

A 626-4948, BETON
1 Mois gratuit, 4½ chauffé, intercom, tout compris, 681-1588.

A 623-2807, DES CYPRÈS
Libre: 5½; juil: 3½, 4½, prix intéressant, repeint, tranquille.

A 627-0761
N.D. LAURENTIDES, 4½ très propre, tranquille ou 844-2067

A 1102 BEARN
Élégants 3½, 4½, intercom, près de Henri-Bourassa, 839-0755.

A 51ème rue ouest, abordables 3½: 355$, 415$; 4½: 470$; 5½: 525$, chauffés, eau chaude, très propres, 661-4777, 627-9396.

A 872-0164
Spacieux 4½, modernes, cuisine céramique, super service.

A 4150 PLACE GROS-PIN 3½, 4½, 5½, béton, intercom, concierge, 627-5310.

A 622-1285 624-9327, 4½, 5½ neufs, TRIPLEX, 2 minutes écoles, aréna, tranquillité 2 MOIS GRATUITS

A 623-3986, Charlesbourg aires ouvertes salle dîner cuisine salon 2 chambres parking 510$ tout inclus

A 623-3245, 687-3928
80e Rue, très grand 3½, moderne, juil. mois gratuit; aussi 4½ (août)

FAUBOURG NOUVELLE-FRANCE
4½ - 5½
Charlesbourg-Ouest
Stationnement intérieur, très grands balcons, interphone, aires ouvertes, secteur paisible, près des services.
624-1686
622-6633

254 CHARLESBOURG/ CHARLESBOURG OUEST

A 5190 Henri-Bourassa, grand 4½ moderne, rue privée, mois gratuit semi-meublé si désiré. 628-3893

A 5850, 3ème Avenue est, grand 3½, entrée lav.-séch., 4½, 477 $, balcon, moderne 622-2952 663-6326.

A 4600 Place Vaudreuil, quartier résidentiel, beau grand 5½, près de tout. Louis 564-5217 ou 661-2747

A 245, 46eme Rue est, 4½ chauffé, eau chaude, à neuf, calme, cour, 455$, 627-3138, 627-0803.

A 622-2190, superbe 4½ neuf, 505$/mois grand balcon, bain tourbillon. A VOIR!

A 622-3348 652-7703, 2½, 4½, juil, 4½ libre, Ave de Laval PROMOTION SPECIALE

A 622-1620, 622-3328, très grand 4½, récent, près Atrium, revient à 450 $

A 622-8882, ABORDABLE, 4½, mois gratuit, très propre, stores, près bus et services, 667-4797.

A 622-4544, 4½, 5½, boul. Mathieu, tout inclus, près écoles et services, 653-1242

A 621-0327, 2½ 3½, 4½, 5½, 41eme Rue O., tout compris, près de tout, 653-1242.

A 626-5527, grand 4½ tout compris, libre.

A 445 46EME Rue Est 4½ chauffé, eau chaude, 828-1106

A 650-2876, 4½ libre et juil., 3½ + 2½ juil. ensoleillé

A 627-9249, 4½ rénové, chauffé, balcons, bois franc.

A 527-9836, grand 4½, béton, intercom, Pl. d'Argenteuil.

A 623-1451, 4½ dans maison 2 logements, 1er juil, 460 $

A 623-0736, 623-9601, 5½, 3½, entrée lav., séch., mois gratuit.

A 9250 de Laval, 2½ semi-meublé, chauffé, éclairé, 628-8169.

A 41E Rue O., juil. 4½ 395$, 2½ 330$ chauffé, 627-5295, 872-9395

A 1333 ouest bd Jean Talon O., juillet 3½: 872-1560 627-3461

A 627-4356 Orsainville ou Charlesbourg 4½, 2½, juin ou juillet.

A 623-5064, grand 4½ récent, beau secteur, promotion.

A 155, 52eme Rue Est, grand 4½ à étage, près 1ère Ave. 843-7165.

A 623-5531, 4½ moderne, tout compris, 495 $, libre ou juil

A 129 74e Rue E. 5½ dans triplex, 2 parkings, ensoleillé. 832-1544

A 849-4408 N.-D. Laurentides duplex 4½ + sous-sol 465$

A 4207 des Cypres 4½ tout compris, 425 $, 626-8700

A 622-0684, 622-3328, 4½, revient à 425 $, chauffé, eau

A 570$, 5½ tout compris, 28x40, près autoroute 40, juin. 624-1984.

A 108, 50e Rue O, coin 1è Av., 4½ Orsainville 5½, 849-3079, 849-3683.

A ATRIUM, 3½: 380$, 4½: 455$ tout compris, 658-2613, 627-8517

A CHARLESBOURG
1½ à 5½
Bien situés, services inclus 622-8419

A JARDINS DE L'EDEN
622-4207
4½, moderne, autobus à la porte, près autoroute Capitale, promotion spéciale. 683-8102

A LOUER CONDOS RECENTS
4½, 1000 p.c., planchers béton, stores, à partir de 525 $ 628-8266

A Orsainville, 4½, libre et juil. 3½, 2½ juil., 650-2876.

A Place Charlesbourg, 1½, 3½, 6½, édifice béton, piscine intérieure, concierge résident 687-2610

★ ★ ★ ★ ★ ★
A PROXIMITE ATRIUM
Près autoroute Laurentienne, grands 1½, 2½, 4½, chauffés, eau chaude, planchers bois franc, ensoleillés, près de tous les services, 627-3079, 687-1123.

A SOUS-LOUER, 5280 Henri-Bourassa grand 4½ neuf et tranquille, 1er juillet. Après 17h: 622-3150.

A ST-RODRIGUE, rénovés à neuf, grand 4½ (juillet), 3½ meublé (libre), 624-4030, 628-4743.

AU 4825, 6e AVENUE O. BEAUX 3½, 4½, modernes, entrée lav.-séch., grand balcon, insonorisés, intercom, accès facile autoroutes, visite app. 1, 655-5854, 623-4006

AU 524-0932, 624-1577, grands 4½, 5½, planchers bois franc, piscine extérieure, endroit tranquille.

AUPRES ATRIUM
Beaux 4½, 5½, ensoleillés, calme, libre ou juil. 624-2335, 624-2658

AVE TRUDELLE 4½ chauffé, balcons, 425$. 682-8971

A voir, 2 mois gratuits, grand 4½, chauffé. 627-8830, 525-9503.

A VOIR absolument, grands 4½, modernes, 623-2251, 877-9238

A voir! Grand 4½, intercom, calme, mois gratuit 622-0100, 666-8755

BEAUX grands 4½, repeints, immeuble récent, libres, juil. gratuit, 400 $ à 435 $, 627-3779.

BOURGROYAL grand 5½ chauffé dans duplex références 623-1892

CHARLESBOURG, rue Maude, 5 pièces (2 chambres), 600$ par mois, au rez-de-chaussée, et 500$ ou demi sous-sol, libres 1er juillet. Après 18h Paul 683-6757

4½, 475 $ chauffé, 63e rue Est vue sur Québec, bois franc, propre, dans 6 logis, 623-2200, 688-0979

3½, CHAUFFE, entrée lav.-séch. 330$/mois. 623-5897

2½ 4½ chauffés eau chaude 1 mois gratuit 622-2482, 849-1981

Distinction
LOGEMENTS MODERNES
(PRIX AVANTAGEUX)
- Armoires mélamine îlôt central
- Parqueterie • Insonorisé
- Ascenseur • Piscine int.
- Parking int. • Tout inclus

628-5998 628-5517

9188 DU Zoo, 3½ chauffé, 360$, 649-1477.

5EME AVENUE est, 4½ - 462$ chauffé, 1 stationnement; 5½ sous-sol 456$, chauffé, eau chaude, 1 stationnement. Matin et soir 842-1986, de 13h à 17h 849-7104.

57EME Rue Est, 2½ 3½, poêle frigo, chauffés, éclairés, eau chaude fournie, stationnement, 340$, 360$, 627-5130, 626-1178

1ERE Ave coin 75è, 2½ 3½ 4½, très propres, piscine, juil, 622-3148

60E RUE Est, près cegep, 2½ meublé, plain-pied dans jardin, 210$, références. 628-7276, 623-4627

46E Rue O. 3½ 350-374 tout compris 627-4055 682-0145

GRAND 2½, libre juillet, près des services, 622-0626.

GRAND 4½ chauffé, eau chaude, parking, 460$, 626-3876, 660-4321

GRAND 4½, planchers bois franc, 623-7912, 563-4785, pag. 664-4249.

2 GRANDS 5½, face à un parc, près école, autobus, pharmacie, secteur tranquille, logements neufs. Jour 622-2009, soir 622-0546.

4½ Gros Pin 626-9512
5½ 52e Rue ouest 626-7546
3½, 4½, 5½ De Nemours 628-6857
4½ Ave. De Laval, 626-7546
4½ Blaireaux, 626-9512
Info: 563-3074

JUIL., 2½ semi-meublé, 146B, 52e Rue O. (coin 1ère Ave), Métrobus, 325$ tout compris, 848-2461

4½ JUILLET, 2 mois gratuits semi-meublé ou non, entrée lav., séch., chauffé, 622-1663.

4½ MEUBLÉ ou non, chauffé, eau chaude, stationnement, prix à discuter, 622-0295 626-0567.

3½, MODERNE, dans maison privée, tout compris, 415 $, 628-5350.

4½ MODERNE, paisible, propre, PROMOTION SPÉCIALE: 2. Tél. 626-8076.

LA SEIGNEURIE HENRI-BOURASSA
PROMOTION SPÉCIALE
1½-2½-3½-4½-5½
Ascenseur, garage, piscine, tennis, sécurité, buanderie, 10 minutes de la Colline parlementaire.
5350, Henri-Bourassa
bureau 195, Charlesbourg
627-2052
Du lundi au vendredi: 13h à 20h
Samedi, dimanche: 13h à 16h

254 CHARLESBOURG/ CHARLESBOURG OUEST

MOIS GRATUIT, JUILLET 2½, 3½, 4½ près Atrium, chauffés, eau chaude.
667-2638

1 MOIS GRATUIT
A VOIR, 7650 av. Trudelle, 3½, 4½, calme, ascenseur, intercom, 627-8827, 640-9558.

2 MOIS GRATUITS
4½, près Carrefour Place Belfort, libre juil., 626-3171

1 MOIS GRATUIT
3½, 4½, bon prix, 3e Av., près services, calme. 628-6086, 688-0979

2 MOIS GRATUITS, grand sous-sol, 3½ meublé, 415$ juin, 847-6341

N.D. Laurentides, grand 4½, moderne, bi-familiale, résidentiel, balcon 10x12, 560$, 849-0070 soir

N.D. LAURENTIDES 5½ + cave, 4½ sous-sol, dans maison 849-8828

NANTEUIL, 3½ demi-sous-sol maison privée, 623-6605

1½ PIECE, tout compris, laveuse, sécheuse, 623-5036.

3½ piscine extérieure, libre juillet, jour 654-9294, soir 627-0090.

4½, PLANCHERS bois franc, 2ème étage, près autobus, 360$, jour 522-2652, soir 628-4055

PRES DU ZOO, grand 4½, demi-sous-sol, aires ouvertes, neuf, tranquille, dans maison résidentielle, 450$, 849-0224

4½, RECENT, tapis, cabanon, parterre, 525 $, 623-3292

RUE des Cyprès, grand 4½, chauffé, eau chaude, meublé si désiré, 626-3010 ou 628-5023.

2½ SEMI-meublé, chauffé, éclairé parking, 310 $, juil., soir 626-1068

ST-RODRIGUE 49e O., 4½, chauffé, parking, juil, 367$, 623-0869

ST-RODRIGUE, 3½ meublé moderne, mois gratuit, libre, 626-9251

ST-RODRIGUE, 2 4½ rénovés, bois franc, dernier étage. 648-1535

ST-RODRIGUE, chauffé, repeint, 4½ 435$ à 485$, juillet, 623-5531

ST-RODRIGUE, grand 3½, tout compris, 1er étage 465$. 623-6050

STUDIO 2½, incluant stationnement, gymnase, piscine, sauna, cafétéria, cinéma et buanderie, idéal pour personne seule, électricité et chauffage inclus, 425$ par mois, libre 1er juil., 623-4478

TERRASSES DU FAUBOURG
3½, 4½, 5½
Logement modèle à visiter
2600 Jean Talon Est, app. 17

Site prestigieux, voisin du Parc Montagne-Des-Roches, vue splendide sur toute la ville, piscines, balcon, bain tourbillon, planchers béton, insonorisés, interphone, certains avec foyer
627-8785, 623-5026
622-7281

TERRASSES du Faubourg 5½ sur 2 étages, 2 salles bains, 624-2335

TRANQUILLE, 5½ chauffé, eau chaude. 550$ tout inclus 627-4888.

TRÈS grand 4½, style condo, moderne, insonorisé, calme, bain tourbillon, piscine chauffée, intercom, libre fin juin. 626-9641.

46E Rue Est, 4½, bois franc, 485 $ tout compris, 626-8164, 682-0145

URGENT, à sous-louer, 4½, secteur Atrium, arrangement possible, cause transfert, faut louer, 627-1442 ou 628-5323

VUE sur la ville, grand 4½, chauffé, éclairé, parking, personne tranquille, 627-3231.

255 A LOUER CONDOMINIUMS

A 600$, Montcalm, 5½, très claire, vue Laurentides, lave-vaisselle, stationnement. 527-4632

A 682-5246, Sillery, magnifique vue fleuve, 3½, piscine, rabais

A Beauport fleuve, grand luxueux 3½ terrasse, foyer, tourbillon, piscine ext., tennis, 575 $, 661-3602

A Charlesbourg, grand 5½, non chauffé non éclairé 650 $ 872-4355.

A LE BOURGNEUF, grands et luxueux 4½ 5½, entrée indépendante, 2 balcons, etc., 623-1546

A "Le Classique", 690 Léonard, #103, Ste-Foy, 4½, 2 parkings int., ext., juil., 831-4306, 656-3710.

A MONT Ste-Anne, au mois ou à l'année, 6 pièces, 827-5093

A STE-FOY, 845 BEAUREGARD Dernier étage, vue Laurentides, 5½, portes françaises, près université, Denise Roy 652-9336

A Ste-Foy Le 845 Beauregard, libre 1er juil, 5½, 2 chambres, stationnement int., 850 $, 651-1782, 656-6012

A STE-FOY, Manoir des Gouverneurs, 2 chambres, 2 salles bains, 6ème, sud-ouest, vue panoramique, 950 $ /mois, 848-6673.

AU ST-AMABLE: 2 chambres, 1,155', 1 chambre, 856'. JARDINS MANRESE: 2 chambres, 1,000'. St-PATRICK: 1 chambre, 900'. NOBLET: 2 chambres, 1,000'
EGAN courtier enr. 683-4403

A VENDRE OU LOUER
Val-Bélair sur le Golf
• Studio, 39 000 $, comptant 1500 $
Location: 375$ par mois
piscine, sauna, gym, ascenseur
Soir 652-0951, jour 692-2244

CAMPANILE, luxe, grand 4½, ensoleillé, tranquille, balcon, ascenseur, garage, piscine, juil., 651-6896

CAP-ROUGE, grand condo 4½, cabanon, 590$ nég., juil., 623-5353

CHARLESBOURG, Terrasses du Faubourg, 8 pièces, 875$, août, 650-1246, 563-9646

CHARLESBOURG, 4½ neuf à louer. Téléphonez au: 622-5490

Charny, condos NEUFS, 4½ sur 2 étages. Info. 839-4438

CHARNY, luxueux 4½, près tous services, 630$/mois, libre 1er juil., jour 832-5959, soir 832-7238

CITE Bellevue, 8 min de marche université, grand 3½, laveuse, sécheuse, poêle, frigo, lave-vaisselle garage int., 725$. Juil., 877-4276

CITE BELLEVUE, 4½, 2 stationnements, 825$. 681-3961

CONDO 4½ pièces, 4742 Caroline Valin, Cap-Rouge, jour 889-9761, soir 837-0416.

CONDO NEUF 3½ À LOUER ascenseur, parking int., système d'alarme, piscine, salle de réunion, billard, douche indépendante, bain thérapeutique, gym, remise, balcon 6x12, grands espaces verts, près de tous les services. SEULEMENT 575$ MOIS, 627-5414

CONDOS Belvédère, studio, près tous services, 877-2112, 694-9595

CONDO ultra-moderne, près Polyvalente Orsainville, 3½, 4½, 6½, patio, intercom, etc. 628-7222.

JARDINS Mérici, condo 3½, 950 c terrasse et vue fleuve, stationnement et autres avantages, libre 1er juil., 656-0320 après 18h

LEVIS, vue fleuve et Québec, 3 chambres, 1800 p.c., 694-9595

MERICI, 2 chambres, vue fleuve, tourbillon 1205 p.c. 1100$, 836-0250.

MERICI, 1 chambre, 1025 p.c. vue fleuve, garage int, 850 $, 843-0804

MONTCALM, 6½ meublé, équipé, rénové, insonorisé, garage, chauffé, eau chaude, 1300$, début juin, 6 mois ou 1 an, Alice 683-6749. S.V.P. message répondeur

MONTCALM, près Parc Des Braves, luxueux condo, 6½ sur 3 étages, parking piscine, foyer, électroménagers 1er juil., 950$ 527-6180

MONT Ste-Anne, à louer 1½, chauffé, meublé, éclairé, 380$ mois, près de tennis, piscine, golf, vélo montagne, semaine, mois, année, 418-354-2391 après 17h30.

MONT Ste-Anne, condo 3½, meublé, terrasse, garage, à 75' des pentes, 575$ mois, 514-568-3382

MONT Ste-Anne, 4 chambres, meublé, foyer, 575 $/mois, libre maintenant, 655-4209, 826-3209.

MONT Ste-Anne, pied des pentes, neuf, 800 p.c., meublé, 694-9595

QUARTIER Laurentien, Ste-Foy, 4½ ensoleillé, 872-4750, 872-5328

STE-FOY, grand 3½, vue fleuve, balcon, ascenseur, interphone, libre juil, 595$, 657-1042, 656-3718

STE-FOY, joli condo situé sur des Quatre-Bourgeois, semi-meublé, 2 chambres, près université, Larry Welsh 654-8326.

STE-FOY, Quartier Laurentien, grand 4½, 600 $/mois, 627-1019.

STONEHAM, Joli, 2 chambres, bon ensoleillement, très propre, entièrement équipé, libre, 681-4877

STONEHAM
CONDOS MEUBLÉS
848-4444

TERRASSES du Vieux Port 4½, stationnement, 900 $, 871-8314

TERRASSE Vieux-Port, luxueux condo, vue fleuve et Château, 2 chambres, 2 salles bains, Atrium, balcon, stationnement int., terrasse. Location 995/mois. Vente 168 000$. Tél. 658-2532.

VAL BELAIR SUR GOLF Superbe 5½ neuf dans triplex, secteur de choix, boisé, 595 $. 832-9574, 834-8055

255 À LOUER CONDOMINIUMS

VANIER, 1 mois gratuit, 1200 ca., 575$ mois, 3ème étage, ascenseur, piscine, garage souterrain, pour sous-location. 627-5414

VANIER, 5½, bain podium, 2 stationnements, construction 90, 3e étage, 575$. Soir 650-1528 Jean.

VIEUX-PORT avec accès direct au VIEUX-QUÉBEC. Grand 3½ très fenestré. Vue superbe sur Marina. Mur de pierre, poutres de bois, terrasse, rangement et stationnement, 650$. Relean 692-3037, Patrick 694-0930.

VIEUX-Port, grand 5 pièces, 3ème, parking, vue fleuve, juil 647-6858, 652-1019

VIEUX-PORT, grand condo 3½ meublé, 750$, pour 6 mois 692-3041

VIEUX-QUÉBEC, historique, rénové, loft 1500 p.c., 2 étages, stationnement, balcon, lucarnes, vue Laurentides. Avant 21h, 666-3997.

À louer logements 250 à 299

256 CÔTE-DE-BEAUPRÉ/ ILE D'ORLÉANS

A BOISCHATEL 4½, entrée lav. séch., stationnement, accès facile autoroutes, juil., 822-1219

BOISCHATEL, grand 4½, très éclairé, beaucoup de cachet, près Chutes Montmorency, 335$, juin
822-0958, 822-0170

MONT Ste-Anne, 3½ meublé ou semi, bien situé, 681-5807, 683-2775

STE-ANNE, maison 9 pièces ou 3½, juil., 827-8657, 682-6672

ST-PIERRE, I.O., SOUS-SOL 3½ chauffé, éclairé, semi-meublé, 1er juin, 315$ mois. DEMI-SOUS-SOL 4½, 1er juil, 320$ mois. 828-2888

257 DUBERGER/ LES SAULES

A 655-0080, 682-3730
Rénové -1 mois gratuit
- Grandes pièces, balcon, remise
- près écoles, épicerie, autobus
- accès facile à Du Vallon
- verdure, piste cyclable

3½ - 4½ - 5½ Libres

A 623-0734, DUBERGER, très grands 4½, 5½ chauffage et eau chaude inclus, balcon, parking, entrée lav. séch., pas loin université et services, grands espaces verts, arbres. Venez comparer qualité et prix très raisonnables, aussi grand 2½. 683-1645

A 2335 TRUDEAU
Place de la Verdure, grands 2½, 3½, 4½, 5½, ensoleillé, près services, autoroute, 683-3277.
PROMOTION SPÉCIALE

A 681-5642, 681-3767, 653-5158
PROMOTION
Immeuble récent, planchers béton, grandes pièces, 3½, 4½, 5½.

A 527-2427 658-8614
PRIX RÉDUITS
A partir de 485$, gratuités

A 877-7506
Promotion. Du Joybert près Héritage, école, 4½, 5½

A 1539-1545 PEPIN
4½, bonnes conditions, meublé si désiré, 623-2327, 627-3865, 688-3768.

A 1937 ST-JEAN-BAPTISTE
4½, 455$ tout inclus, juil. 683-8102

A 1559 Père-Lelièvre 3½ 4½
rénové, ½ sous-sol, 377$, 681-2339

A 654-9580, grand 4½, sur étage, juillet.

A LOUER dans une coop 2½ et 4½ chauffé, eau chaude, stationnement, propre, 527-7349, 683-0301

AU 2995 St-Léandre, 6½, chauffé, eau chaude, 665 $, juil., 871-5831.

AUBAINE, grand 5½, chauffé, bois franc, secteur central, très propre, parking, 495 $, juil., 681-6117, 871-2621

AUBAINE, grand 4½, proximité tous services, (urgent), 435$, chauffé, éclairé, 688-7990.

3½ AU coin Henri IV/Hamel, non chauffé non éclairé 350$ 877-0712

AUX SAULES
PAISIBLE
3½, 4½, 5½
chauffés, éclairés, eau chaude
872-7836, 871-6980

A VOIR, grand 4½, béton, tranquillité, verdure, intercom, 495$. Promotion. 651-1720, 877-5963

3745-3795 BOUL. Fontenelle, grands 4½ 5½ et 2½ meublés, face centre d'achats. 563-7550 ou 877-8832.

3½, 4½, Carré Ader, 871-1487
4½ Costebelle, 871-9075
4½ Des Meuniers, 845-4390
4½ Banville, 877-3397
3½ 4½ M. Corriveau 847-6152
Info: 563-3074

4½, CHAUFFE, éclairé, 460 $, libre immédiatement, soir 872-5859.

8½ 4½ DANS maison de ville récente, 626-5046 666-1252.

4½ DEMI-sous-sol, plus cabanon, 310$, Père Lelièvre, 687-3086

DUBERGER 5 min. université 3½ chauffé meublé ou non, buanderie prix abordable, mai, juil, 871-7690.

DUBERGER, 2½ chauffé, éclairé, meublé, 1er juin, 325$. 527-5293

DUBERGER, spacieux 4½ pièces, 2 parkings juil. 650-3876, 843-7219.

DUPLEX, 4½, près service et terminus d'autobus, secteur résidentiel, 560 $/mois, 871-2748.

GRAND 4½, insonorisé, bon prix, lave-vaisselle inclus, impressionnant, 872-8359, 688-8531.

LES SAULES, 5½, 1er plancher, immeuble 6 logements, 660-6512

LES SAULES, 3½, 5½, 6½
683-8341, pag. 664-6526, 650-9478

LES SAULES, 4½ neuf, tranquille, commodités, soir 871-6543

BOUL. Père-Lelièvre, 5½, libre imm. 585$, 595$. Tél. 683-0695.

1 MOIS GRATUIT
DUBERGER, 2½, 3½, 4½, 5½, libres et juillet, semi-meublé désiré, lavomat, eau chaude, près autobus, accès facile université, prix avantageux. 527-3921.

1 MOIS GRATUIT
A DUBERGER, 3½, 4½, 5½ libres et juillet, eau chaude fournie, semi-meublés désiré, buanderie, accès facile université, près autobus, prix avantageux. 688-9472

1 MOIS GRATUIT
A DUBERGER beau 4½, 465$, grand 3½, 688-8790, 688-0979.

PAISIBLE
3½ entrée privée, parc, entrée lav. séch., 681-1090, 655-6167

PLACE HENRI IV
4½, juil., non meublé, tout compris, piscine extérieure, 871-2457

4½, PLANCHERS béton, rue Lemieux, triplex, 525$/mois, 527-4924.

RECENT, 4½, rez-de-chaussée, dans triplex, cour arrière, entrée privée, 540$, 877-5247 après 18h.

258 LEBOURGNEUF

A 628-0362
PLACE DE LA MORILLE
Moderne, planchers béton, 3½ 4½ 5½, poêle, frigo, lave-vaisselle.
624-9146, 683-8102

A 628-7862

4½ Moderne, aires ouvertes, balcon, cabanon, 2 parkings, 8085 La Treille, Le Mesnil, 1 mois gratuit

A 622-5125
PROMOTION
Grand 4½, planchers béton
Style condo, alarme, intercom

A 6355 GRIFFON, APP. 1
Grand 4½, stationnement, stores vénitiens, intercom, mois gratuit, 622-9701, 839-6496

A 847-3557
Près Galeries Capitale 3½ 4½ 5½ gratuité, poêle frigo lave-vaisselle, moderne, intercom, 683-8102

A 8105 LATREILLE
4½, Intercom, lave-vaisselle, libre, 626-1975, 839-3922

A 628-0324, grand 4½ moderne, chauffé, eau chaude, juil., 450$

A 628-6242, grand 4½ moderne, 2 mois gratuits + vénitiennes

A 627-9249 4½ aires ouvertes cabanon, juil., promotion

ABSOLUMENT tout inclus même le téléphone. Le Mesnil, 4½, propre, tranquille, près écol et services, 2 patios, 622-6042, 688-8531.

A louer 4½, Mesnil, triplex, cabanon, 450$. 623-3513.

A Pl. Bonne Entente, 4½ rez-de-chaussée, 628-6170

2½ CHAUFFE, meublé, éclairé, tranquille, juil., 285$, 626-4925

4½ DANS quadruplex remise int. 13x20, tranquille, juil, 622-6997

À louer logements 250 à 299

258 LEBOURGNEUF

GRAND 4½ moderne, planchers de béton, système d'alarme, interphone, dépanneur, 623-3948

GRAND 3½ meublé désiré tout compris 395 $ 628-6170

GRAND 4½ moderne, très bien insonorisé, alarme, 624-4127

LE MESNIL
Triplex, rez-de-chaussée, grand 4½ ensoleillé, insonorisation supérieure, grand patio donnant sur cour int. 2 stationnements 628-5435

LES MEANDRES, grand 4½, non chauffé, non éclairé, très propre, bien situé, 450$. 843-6589

MESNIL, condo 5½, piscine, rangement. Tél. 624-2335.

MESNIL, grand 4½, aires ouvertes, extra, juil., 849-8341, 564-0683

MESNIL, grand 4½, très bien situé, ensoleillé. Faut voir! 623-4263

4½, MODERNE, 925 ca., insonorisé, intercom, antivol, juin ou juil. 1 mois gratuit, 628-9667.

6½, 3½ NEUFS, libre en juil ou avant, insonorisés, sortie lav. séch. remise, 622-5986

RUE DU GRIFFON
Spacieux, 3½-480$, 4½-580$, plancher béton, alarme, intercom, promotion. 683-7474

4½ - 5½
Très propres, modernes, grand balcon, grande remise, libres et juillet. Faut voir! 624-4055.

259 LIMOILOU

★ ★ ★ ★ ★ ★
A 1805 DE Grandville
Près Enfant-Jésus
Immeuble béton, ascenseur, insonorisé, tranquille, stationnement int. et ext. près de tous les services, 1½, 3½ entrée lav.-séch, 4½.
687-1123, 660-5643

★ ★ ★ ★ ★ ★
A 529-9090 - A 687-1123
PRES hôpital St-François d'Assise, édifice tout béton, planchers bois franc, ascenseur, insonorisé, tranquille, parking int./ext. près tous services. 1½, 3½, 4½, 5½

A 627-3066 OU 627-2468
Administration: 658-5252

A ST-ALBERT
1½, 2½, 3½, 4½, 5½ neufs, spacieux, bain tourbillon, ascenseur, intercom, balcon, planchers béton, stationnement int.

A 687-4217 JOUR
628-0017 soir et fin de sem.
2 MOIS GRATUITS
«« RUE DES LILAS »»
2½: 293$; 3½: 327$
Chauffés, eau chaude balcon, stationnement

A 715 DES PINS EST
Tranquillité, sécurité, ascenseur, parking int., autres services, mois gratuit, 2 ans même prix, studio, 3½, 4½, 5½, 839-6496, 628-6750.

A 1895 MGR. PLESSIS
1 MOIS GRATUIT
2½-3½-4½ intercom, près Place Fleur de Lys. 529-9796, 658-5500

A 270 $/MOIS
St-François d'Assise, 3½ semi-meublé, libre. Soir 529-1170.

A 649-1947 522-4708
1 Mois gratuit, près hôpital cegep studio, très propre, intercom lavoir, 330$ tout inclus

A 25 Sapinière-Dorion
PROMOTION SPECIALE
3½, 4½, tout inclus
627-3713, 658-5500

A 523-8987
2½ - 3½ - 4½
Près hôp. St-François, rénovés, intercom, tranquille, prix nég.

A 623-3125
Près Cegep hôpital, rénové, intercom, stationnement, tout compris, 3½ 305$. 4½ 415$. 5½ 495 $

A 300 DES CEDRES
Grand 4½ récent, intercom insonorisé, balcon, 663-7493

A 529-2429 658-5252
GRAND 4½ aires ouvertes, intercom, près hôpital et cegep, juil

A 203 DES SAULES EST
4½ chauffé, eau chaude, mois gratuit, juil., 622-4954, 683-8102

A 524-3444
3½-4½, hôpital, Colisée, cegep, 2190 Card.-Villeneuve #109.

A 1248-1250, 18e Rue, 2½, 3½, rénovés, intercom, dépanneur, buanderie, cegep, hôpital, autobus, paisible. 335$. 658-1506

A 1870 DE NIVERVILLE
2½, 3'0$ meublé, tout inclus, juil., 683-8102, 624-9146

A 623-9713
ST-ALBERT superbe 5½, juil. août, 688-1999 code 9481

A 1610 DE NIVERVILLE
GRATUITE, 4½, libre, entièrement refait, 661-8845, 683-8102

A 320$ très propre
2½ meublé, tout compris 872-4131, 647-0384

A 529-0648, 6½ rénové, ensoleillé, bois franc, grand salon, 2 balcons, stationnement, 347 5e Rue. 520$.

A 652-8126, STt-Paul Apôtre 4½ rez-de-chaussée, bois franc, chauffé, 395$.

A 529-3833, 653-1242
D'ASSISE, 3½ chauffé, eau chaude, bois franc.

A 2175, 26eme Rue, St-Pie X, 4½ pièces, chauffé, eau chaude fournie, 430$. 623-2682.

A 2085 Champfleury, grands 4½, chauffés, 350 $ et 400 $. 1 mois gratuit, 667-6429.

A 1105, 3eme Ave, 4½ rénové, chauffé, poêle, frigo, 425 $. juil. Bertin Vachon, 647-2626, 849-3232.

A 185, 22eme Rue, 2½, 3½, 5½, parking, chauffés, eau chaude. 524-3078, 688-1999 code 42378.

A 692-0017, 522-3745, à partir 400$ tout inclus, 3½, 4½ meublés ou non, près cegep.

A 1000 pi. du cegep, 4½ rénové, 380$, balcon, stationnement, libre Bertin Vachon, 647-2626, 849-3232

A 11e Rue, beau 3½ moderne, chauffé, éclairé, poêle frigo, près bus, 395$ 654-7429

A 647-3039, 829-3185, 4½ libres juil. et immédiatement 325$, 335$

A 842-3366 grands 3½ 6½ chauffés 350$ et 555$, près hôpital, libres

A 3345 AV. du Colisée, 4½ chauffé, eau chaude, juil., 844-1714

A 647-1732 grand 2½ 3½ près Fleur de Lys tout inclus

A 522-1361, 623-3055, 875-3915 grands 5½, 3½, chauffés.

A 420 Bouleaux est, grand 4½ chauffé 451$, 628-8168

A 522-2910, St-Pascal, grand 5½ chauffé, etc.. calme 490$

A 522-1919, 2½ chauffé, électricité, repeint, libre.

A 622-4552, 4½ très propre, chauffé près Enf. Jésus, juil

A 849-3558, beaux 3½, 4½, propres, chauffés, parking

A 667-4925, 647-3685, 1½ 4½ 5½, chauffé rénové, sécuritaire, calme

A 694-9125, 5½, grand 4½, 3½, bon prix, juillet.

A 453, 3eme Avenue, beau 6½ rénové, parking, balcon, 627-0133

A 843-4782, 25è Rue, 4½ chauffé, très paisible, près de tout, 445$

A 656-9137, 656-9345, 1½-2½-4½-5½ près cegep, parking buanderie.

A 525-7693, 4½ bois franc, près parc Cartier Brébeuf 250 $ et 420 $

A 7e Rue, 4½, chauffé, éclairé, 450$, soir 687-1528.

A 628-4809. Colisée: 2½, 4½, 5½, tout inclus, 653-1242.

A 654-9580, St-Albert, 4½ juil., bois franc.

A 524-3656, 4½, bois franc, 8e, 315$ 375 $. AUSSI 2 et 3½, meublés.

A 667-8250 accès facile St-Pascal 4½+solarium, chauffé eau chaude

A 1179 MAUFILS, 4½, juillet, rénové, 667-3835 ou 666-2867

A 849-1121, BEAU, mois gratuit, 4½ chauffé, porte-patio, parking.

A 529-5217, studio neuf, Colisée, mois gratuit, libre.

A 720, 16E Rue, 2½ tout compris, propre, tranquille, juil. 628-0808

A 849-0276, grand 5½, 5e Rue, entrée lav.-séch., 2e étage, juil. 435$.

A 272 DES Pins Est, 3½ chauffé, éclairé, 350 $/mois, 624-2148.

259 LIMOILOU

A accès aisé, de Grandpré 4½ libre, dernier étage, intercom, bois franc, porte patio, ensoleillé, rénové, repeint. ET 5½ juil. 877-0660

A bon prix, 5½ 395$ chauffé, sous-sol 370$. 627-8564

ABORDABLE, grand 4½, calme, rénové, bois franc, 395$. 822-2689

ACHETEZ neuf. Superbe condo, près 1E Av-18E Rue, subvention, garage, balcon, foyer, moins de 500$/mois. 688-1551

1½ A côté cegep, 13ème Rue, 285$ tout compris, calme, 688-0979

A Négocier, 185, 26e Rue: 3½, 4½ Bouleaux O. 4½, 842-1172, 529-2216

ANGLE 2e Ave, 199 24e rue, 4½ propre, ensoleillé, bois franc, tranquille, 490 $/mois chauffé, 527-0694.

A proximité du Cegep, grand 2½ meublé ou semi-meublé, 628-3441

A St-Albert, 4½, 5½, 380$ 475$ chauffé, calme 626-2923

A STE-ODILE
● SPÉCIAL ●
4½ au prix du 3½
aussi disponible 3½ meublés si désiré
623-8621 628-2797

A STE-Odile 4½ chauffé, aires ouvertes, parking, 651-5472, 628-0851

A Ste-Odile, beau 3½ meublé ou non, casier, balcon, 627-0133.

A ST-FIDELE, 4ème Ave, 3½-375$ 4½-425 $ chauffés, 626-9242.

A St-Pascal 5½, 600$ chauffé, éclairé lave-vaisselle Jenn-Air, four encastré broyeur juil 666-5450

A ST-PASCAL, 4½, bois franc, cour fermée, 660-9876.

A St-Pie X, 1 mois gratuit 4½, chauffé, entrée lav.-séch., parking, très propre, juil., 657-0497.

A ST-PIE X, à louer 3½ tout compris; 4½ chauffé, 524-1689

A St-Pie X, services, 4½ bois franc, gratuité 660-9876.

Aubaine St-Pie X, 4½ chauffé, 2 mois gratuits 652-0427

AVE Assise 3½ rénové 320 $ non chauffé, non éclairé, 647-6484

AVENUE d'Assise, sous-sol 4½, chauffé, eau chaude, 405$. 524-3803

A VOIR
Très grand 3½ rénové
Meublé ou non, éclairé
Balcons, intercom
Buanderie, parking
Près hôp. St-François et cegep
524-6943 524-0762 525-7110

BEAU 4½, planchers bois franc, entrée lav., séch., très ensoleillé, 485$ chauffé. 522-7325 après 18h.

BEAU 4½, bien situé, près parc, chauffé, éclairé, balcon, stationnement, remise. 628-8169

BEAU 4½ chauffé, balcon, parking, 445$, 628-2177.

BEAU grand 4½ chauffé, balcon, parking, 1 mois gratuit, 628-6559.

BENOIT XV, 6½, bois franc, 2e étage, balcon, parking, 490$ beau cachet, jour 522-2652, soir 663-0701

1510 BENOIT XV, 5½, 2 chambres, bois franc, chauffé, 837-9279.

155 Benoit XV, près hôp. St-François d'Assise, 4½, bois franc chauffé, eau chaude 450$; 2½ meublé, chauffé, éclairé, 270$, 847-5519

BONUS
Spacieux 4½, balcons, bois franc, buanderie, 649-7000

CANARDIERE, beau 4½, chauffé, éclairé, libre, 410 $, 872-6388.

3 CHAMBRES, 16e Rue, bois franc, cave, toute commodité, mai ou juillet, 529-2633, 688-7038.

CHAMPFLEURY, juil., 4½, 6½, chauffés, 390$, 495$, 837-5128

CHAMPFLEURY beau 6½, non chauffé, 450 $, 660-2572

4½ CHAUFFÉ, éclairé, repeint, 1er juil. 430$. S'adresser: 2150 Des Intendants, St-Pie X, App. 2. Tél. 660-4022 Lyne ou 849-7331 Lynda.

4½ CHAUFFE, 360$
Plancher bois franc, balcons avant, arrière, stationnement 20 $, juil., 2171 Intendants. 628-3592

4½, CHAUFFE, 2eme étage, stationnement, juil., 419 $, 649-8673.

3½ CHAUFFE, éclairé 400$, juil., 667-1373

4½ CHAUFFE eau chaude stationnement, libre ou juil. 1 mois gratuit, 528-2032, 628-3612

4½ CHAUFFE, propre, tranquille, parking, 390 $, 667-1127, 660-2128

3½, 4½, CHAUFFE, près services, 623-4341, 622-8555

3½ Chauffé parking entrée lav. séch. semi-meublé 330$, 525-5080

COIN 4e Ave/18e rue, grand 5½ chauffé, eau chaude, entrée lav., séch., 1er étage, balcon, parking intérieur juin ou juil 575$, 651-3809

Construction neuve

3½, 4½, studio, mois gratuit, cegep, juil. 529-5217

DANS St-Pie X, 3½, planchers bois franc, entrée lav., séch., armoires mélamine, près de tout. Aussi 3½ 4½ 5½, 842-3957 657-3720

1915 D'ASSISE, près du Colisée, 6½, 4½, 18h à 20h du lundi au vendredi, 847-2800.

2120 DE Fondville, 5½ ensoleillé, paisible, bois franc, 660-4094.

3½, DEMI sous-sol, bien éclairé, 295$ chauffé, eau chaude, 171 10e Rue, stationnement. 523-7674.

3½ DEMI sous-sol, 215$/mois; 5½: 400 $/mois. 825-2275, 529-0184.

DES AULNES, 4½, 470$, tout compris, 682-0145

DES Lilas EST, 5½ 2 chambres, chauffé, eau chaude, bois franc neuf, immeuble 3 logements, tranquillité, juil. ou avant, 626-2747.

DES PINS O. 4½ 3½ dans 6 logis, parking, tranquille, chauffé, éclairé, remise, 470$, 395$, 626-8205

5E Ave, grand 4½ sur 2 étages, entrée lav/séch 450$ tout inclus; aussi 3 pièces, 250$, 628-8805

4E Avenue, grand 4½, salon double, stationnement, chauffé, éclairé, 545$/mois. 628-4136

2EME Av., près cegep, 2½, 3½, juil., 648-8783.

2EME Av., grand 3½, aires ouvertes 410 $ tout compris 522-5985

3EME Avenue, grand 5½, rénové, non chauffé, non éclairé, entrée lav. séch., juil., 450$, 522-6137.

6EME RUE, 4½ pas chauffé 365$, et 4½ chauffé, éclairé 500$; 10eme Rue: 6½ tout compris 611$, libres 1er juillet, 529-6084.

25EME Rue, 4½, rénové, bois franc, entrée lav.-séch., semi-meublé, 425$ chauffé. Soir 654-0072

1½, 23EME Rue ½ sous-sol, meublé, chauffé, éclairé 235$. 525-9700

ABORDABLE
4½, chauffé, éclairé, rénové, entrée privée, 728-3155

1ERE AVENUE, 5½ rénové, repeint, libre mai, 651-5001.

1ERE Rue, 4½, chauffé, très propre, balcon, 360 $. Après 17h30 666-0488. Jour 647-2888.

1ERE Rue, neuf, 2½, 3½, porte-patio, balcon, intercom, entrée lav., séch., 848-5633.

2E RUE 4½, juillet, 365 $ STUDIO libre 245 $ semi-meublé bien rénovés, tranquille. 529-2635

4½, 5E Rue 475 $ chauffé, bois franc, 3 logis, 688-0979

11E Rue, 4½ chauffé, 325$, semi-meublé 345$ non parking 527-5879

8E Rue beau 5½ balcon, cachet, 470$ chauffé, 648-9701

15E Rue (cegep), beau grand 3½ chauffé, éclairé, 410 $, 649-9644.

4½, 3e étage, rénové, planchers bois, eau chaude, 385$, semi-meublé + 10$. 5½, 3e étage, rénové, bois franc, chauffé, eau chaude, 460$, 524-8561, 663-0701

FACE Galeries Charlesbourg, 4½, juil., 628-5622

GRAND 5½ St-Pie X, 495$ chauffé, 661-7512, 688-0979.

GRAND 3½ ensoleillé, rénové, entrée lav., séch., 2 balcons, 529-0148

GRAND 4½ chauffé, planchers bois, 627-2155, 623-1592

HENRI BOURASSA
promotion du proprio, 3½ 4½ très propres, près des services, prix tout inclus, 649-8547, 683-8102

Imbattables, 2½: 295$; 4½: 400$; 6½: 460$, 654-1656

3½ PIECES, chauffé, PRIX TRES ABORDABLE, 557 De la Canardière. Pour info. 832-6191, 523-4097 après 18h.

JUILLET GRATUIT, 4½ meublé, calme, près de tout, 653-1835

LIBRE 5½ chauffé, eau chaude. Juil 4½ au 1er et 3è
667-2638

1 MOIS GRATUIT
2½ Libre, 2½ 3½ juil., tout compris, piscine int., 648-6262

LIBRE ET JUILLET
1ère Rue, 4½, eau chaude, parking 380$, 395$, 872-4131, 647-0384.

259 LIMOILOU

LIBRES, 4½, 5½, frais peints. Soir 681-3124.

3½, LOGEMENTS neufs, pour juillet, 647-2500

1 MOIS GRATUIT
3½ MAI, 2½, 3½ tout compris, près hôp St-François, juil, 647-1954

MAUFILS, 3½ chauffé, éclairé, parking, remise, 330$. 666-1025

2 MOIS GRATUITS
BARDY, 4½ libres et juillet, eau chaude fournie, entrée lav./séch., semi-meublé désiré. 667-6248

1 MOIS GRATUIT
4½ 5½. CHAUFFÉS ou non 360$ à 440$ balcon, parking, 683-5140.

1 MOIS GRATUIT
LE CAVALIER, 1½, 3½, juil, insonorisé, tout inclus. 660-0496

1 MOIS GRATUIT
Ste-Odile, beau 4½, 445 $, chauffé, bois franc, 627-8749, 688-0979.

1 MOIS GRATUIT
ST-ALBERT, beau 2½ tout compris, 628-0255, 688-0979

MOIS gratuit, des Chênes O. 4½ repeint 627-8749, 628-7586

MOIS gratuit, 3½, 4½, tout inclus. 628-0255, 688-4467

MOIS GRATUIT, 4½ près Enfant-Jésus, 410 $, 529-0196, 653-3360.

4½ NEUF, entrée laveuse, sécheuse, chauffé, éclairé, près de tout, libre, 664-4439, 523-2990.

4½, NON chauffé, non éclairé, Maufils, 380 $, 660-6415.

4½ PIECES, chauffé, 2611 Pierre-Boucher, app. 2. Inf. 524-7426

PLACE CANARDIERE
4½ juil., chauffé, eau chaude, stationnement, 667-2257

2640-2660 PLACE DUVAL, près Colisée, grands 3½, 4½ tout compris, 1 mois gratuit, 628-5465

PLACE Montserrat, 1½ meublés ou non, bail au mois, 628-8634.

PLACE STE-ODILE
2½ à 4½ libres et juil., chauffés, eau chaude, insonorisé, ascenseur, piscine int., 624-9567

Plus-Bas-Prix
Valeur-Pour-Valeur
LOGEMENTS MODERNES
• Armoires mélamine îlôt central
• Parqueterie • Insonorisé
• Ascenseur • Piscine int.
• Parking int. • Tout inclus
628-5998 628-5517

4½ PLUS salle à dîner, chauffé, rénové, propre, parking, 626-1165.

PRES cegep, 3½ demi-sous-sol, tout compris, semi-meublé, lav. séch., parking, bois franc, clair, 425$, jour 522-2652, soir 663-0701

PRES cégep, beau grand 5½, 2 chambres, 2e étage, bois franc, chauffé, parking, 540$, jour 522-2652, soir 663-0701

PRES Enfant-Jésus, 2½ meublé, libre, 325$ chauffé, parking, Bertin Vachon, 647-2626, 849-3232.

PRES Enfant-Jésus, grand 3½ demi-sous-sol, 290$, 628-8022

PRES Enfant-Jésus, 3½ semi-meublé, 330$, 529-0579, 666-6938

PRES Galeris Charlesbourg, 4½, demi-sous-sol, clair, tout compris, 425$, jour 522-2652, soir 624-1147

PRES hôpital St-François Assise, demi-sous-sol 5½ rénové, stationnement privé, 350$ non chauffé, 1195 Aiguebelle, 651-4030 après 19h

PRES hôpital St-François, superbe grand 5½ rénové, foyer, terrasse, parking, 495$ non chauffé, 1197 Aiguebelle, 651-4030 après 19h

2½ PROPRES, tout compris, juil, 628-2333, 849-7508

6½ RENOVE, 3 chambres, balcon, 545$, juillet. 522-9919

RUE BERGEMONT
4½, entrée lav.séch., planchers bois, libre imm. ou juil., 522-8919

5½ RUE des Chênes, rénové, bois franc, bien éclairé, 550 $ chauffé, eau chaude. 627-1057

2½, SEMI-meublé, chauffé, près Hôp. St-François Assise, 661-6972

ST-ALBERT 3 pièces chauffé, non meublé, 2 mois gratuits, 280 $, 626-1469

ST-ALBERT, 4½ rénové, dernier étage, paisible, bois franc, bien éclairé, 2 parkings. 622-4438

ST-Albert 4½ bois franc intercom tout compris 628-6007, 624-9102

ST-ALBERT 4½, planchers bois franc, chauffé 435$. Jour 647-6428

ST-ALBERT, 3½ demi sous-sol, rénové, bungalow, 315$. 623-9423.

ST-ALBERT spacieux 3½ quadruplex, construction récente 470$ non chauffé, juillet, 627-4864, (514) 632-9749

STE-CLAIRE D'ASSISE 3½ chauffé entrée lav., séch., stationnement, 529-4082.

STE-ODILE
4½ 470$, frais peint, tout compris, balcon, stationnement, intercom, entrée lav. séch. secteur tranquille, près autobus. 623-4058.

STE-Odile, 4½ chauffé, eau chaude fournie, stationnement, entrée lav. séch., planchers bois, pour personne tranquille, 460$, 626-6048

STE-ODILE, 4½ chauffé, stationnement, 475$. Tél. 871-2413.

STE-ODILE, Des Bouleaux ouest, 4½, 5½, 527-5973.

STE-ODILE, 4½, maison 4 logis, idéal 55 ans et plus, 623-4709.

STE-Odile, beaux grands 4½, 5½ modernes, très propres, calme, idéal, proprio sur place, 628-1222.

STE-ODILE beaux grands 6½, 4½ chauffés, eau chaude, 627-9201.

STE-ODILE, des Bouleaux Ouest, 4½, chauffé, juil., 831-1728

STE-ODILE grand 3½ chauffé, demi-sous-sol maison privée, tranquille, 350$. Juillet, 623-5699

STE-ODILE, grand 5½, 1er juil. 495$, 627-1296, 627-2253.

Ste-Odile juillet grand 4½ chauffé, meublé ou non, stationnement 623-2127, 661-9345

STE-ODILE, rue des Bouleaux Ouest, 4½, 5½, 623-3948

ST-FRANCOIS D'ASSISE
Près hôpital, 3½ libre
626-6161 ou 877-5555

ST-PASCAL 6½ ensoleillé, peint et bois franc vernis pour juil., salle bains rénovée, parking cour 549$ non chauffé. 656-1784, 656-6175

ST-PASCAL, 4½, chauffé, eau chaude, entrée laveuse-sécheuse, sous-sol, 340 $. 666-6340.

ST-PASCAL 4½ 415 $ chauffé, propre, jour: 871-2058, soir: 839-7514

ST-PASCAL 1½ 2½ 5½ près Cegep, hôpital, rénovés, 627-4973

ST-PASCAL, 2½ meublé, chauffé, éclairé, 395$. 663-4605, 563-3050.

ST-PASCAL, 6½, près église, 2 balcons, juil., 663-6417

St-Pascal, 18e, 4½ chauffé, tout compris, 430$, 626-3435.

ST-PASCAL, bloc récent 3½ semi-meublé ou non, entrée lav. séch. parking déneigé, etc. 666-1252

ST-PASCAL immense 5½ 2 balcons, près Maizerets 435$. 522-4622

ST-PASCAL, grands 5½, planchers bois, chauffés, stationnement, tranquille, près services, libres imm. 661-3054, 661-8855.

ST-PAUL Apôtre, 4½ moderne, chauffé, personnes tranquilles, 1er plancher, balcon 523-7430.

ST-PAUL Apôtre et St-Pascal 2½ meublé, 3½ semi-meublé, 4½ semi-meublé ou non. 522-7692

ST-PAUL-Apôtre, 2½. Tout compris, 628-1258.

ST-PIE X 4½ chauffé propre Mois gratuit? Juil ou avant. Mme Laflamme 688-3025

ST-PIE X, 3½, meublé, tout compris, personne seule, 1er juil., 400 $, 661-0252.

ST-PIE X, 3½, entrée lav./séch., mai ou juillet, tout compris, propre, tranquille, 661-0992, 661-6263.

ST-PIE X, 4½ chauffé, 1er étage, 460 $. Après 18h, 872-8969

ST-PIE X, 4½, 2e étage, maison seule, Soir 663-2729

ST-PIE X, 4½ maison privée, ½ sous-sol, juil, 340 $. 523-3396

ST-PIE X, DEMI-sous-sol, 3½, chauffé, éclairé, 335$. 524-9318.

ST-PIE X, grand 5½, tranquille, préférence non-fumeur, stationnement, références. 529-8209

ST-PIE X, grand 3½ entrée lav. séch., stationnement, 667-6424

ST-PIE X, studio superbe, meublé tout compris 275$, soir 661-9783

TRES propre, 4½, beaucoup de rangement, bois franc, stationnement, 660-9876

2x3½/393$, 2½/280$, 5½/630$, 4½ 513$, 3½/420$, chauffés, éclairés, près cégep, 666-3929, 628-5136

260 LORETTEVILLE/ NEUFCHÂTEL

A 847-9665
ADM.: 658-5252
Abordable. Loretteville. 4½, neufs. Promotion spéciale. Béton, intercom, alarme.

A 845-9751 828-2549
très beaux 4½ 5½, tout compris, possibilité 1 mois gratuit

260 LORETTEVILLE/ NEUFCHÂTEL

A 9530 ST-MAURICE
3½, 4½, 5½, prix spéciaux 847-5254, 683-8102

A 847-0699 522-4708
1 mois gratuit, grands 1½ 3½ 4½ tous services inclus, 295$ à 495$

A 2335 DES MEUNIERS
4½, 5½, stationnement avec prise, piscine, 843-2608.

A 4645 STE-GENEVIEVE
GRAND 4½ neuf, insonorisé béton, vue Québec, 681-2339

A 847-4284, 653-1242
2½, 3½, 4½, 5½
Tout compris

A 832-1627, 1 mois gratuit Près de tout 2½, 350 $. 4½ 515 $. tout compris, après 18h.

A 847-4284, 653-1242
4½ tout compris, béton

A 845-9507, 5½ 4½ 3½ 1½ à louer, 1 mois gratuits, près des services

A 843-7623 4½ tout compris, refait à neuf, centre Neufchatel, libre.

A 847-3864, 842-0152, 872-4341 3½, 4½, semi-meublés, libres.

A ABSOLUMENT VOIR
3½ 4½ 5½ rénovés, tout compris + piscine, intercom, verdure, soleil, aire de jeux et repos, 845-0822

A surface 20 % + GRAND
1½: 430'; 3½: 790'; 4½: 980'; 5½: 1150' tout compris parking piscine
847-7662

A voir grand 4½ récent, intercom, tranquille, 843-7032, 843-2379

A VOIR
Prix modique et concurrentiel
Superbe 3½, 4½, chauffés, éclairés, eau chaude fournie, tranquillité et sécurité, plus bonis spécial. Info. 564-4994.

BAS de duplex 4½ chauffé 595$ solarium, garage 25$. 843-3573

4½ CHAUFFE, 400$ par mois. UN MOIS GRATUIT! pour juillet. Après 14h: 847-6356 ou 667-9061.

4½ CHAUFFE, 400$ par mois, pour juillet. Après 14h 847-6356, 667-9061.

4½ CHAUFFÉ, eau chaude, arrêt autobus à la porte, 475$, 849-9984.

3½ DEMI sous-sol maison privée, terrain, stationnement, non chauffé, non éclairé, 330$, juil, 842-4048

GRAND 3½, rénové, 375$ 843-2081, 684-4678

LORETTEVILLE
Près services, grand 4½ tout inclus, 1 mois gratuit, impeccable, tout rénové, porte-patio, verdure, tranquille, 845-0885, 683-8102

LORETTEVILLE, 3½ dans maison seule, tout compris, 843-2502

LORETTEVILLE, 4½, 1er plancher, près de tout, 360$, 843-7809

3½ MAISON privée, près hôpital, chauffé, eau chaude, 385$, 845-2042

1 MOIS GRATUIT
NEUFCHATEL, 4½ 5½ non meublés, tout compris, juil., 843-1730

NEUFCHATEL, 5½ pièces, dans maison en rangée avec abri auto, 1 mois gratuit, 843-0640.

NEUFCHATEL, grand 4½, maison privée, chauffé, eau chaude fournie 495$/mois. 666-6640.

3 PIECES, meublé, tout inclus, juin, juil, 365 $. 842-3266

PRES des Galeries de la Capitale, beau et grand 3½, entrée lav. séch., piscine ext., 480 $, libre, 1 mois gratuit, 843-4884

RUE Caron et Boucher, 4½, 5½, juil., 845-1223, 871-3515

5½, 3765 Sicotte, 3 stationnements, grand rangement, calme. A voir, soir 825-3016

4½, tranquille, parking, balcon, autobus, très propre, 843-0383

5½, 6½ VASTE, rénové, cour, 525$, 600$, 842-1620

261 MONTCALM/ SAINT-JEAN-BAPTISTE

• A 384 LOCKWELL, près Salaberry, intercom, buanderie, 3½, 2½ libre, 523-5801, 682-5573.
• 5½, près église St-Sacre ment, tranquillité, bois franc, balcon, 682-8723, 682-5573.
• 850 Bégin, grand 2½ rénové, bois franc, 682-6332, 682-5573
• A 490 Ch. Ste-Foy, accès Cartier, 2½, 3½, 682-6332, 682-5573.

PROMO-RABAIS

• A 340 Ch. Ste-Foy, grand 1½, éclairé intercom, 687-0651, 688-8531
• A 769 Monk, 4½, super propre, bois franc, 681-3785, 688-8531.
• A 880 Casot, 3½, tranquillité, 688-9516, 688-8531.
• A mi-chemin université et centre-ville, grand 4½, 5½, bois franc, 683-9471, 688-8531.
• A St-Jean-Baptiste 4½ chauffé, semi-meublé, 2½ rénové, besoin concierge 688-8531

A 524-4771
NON CHAUFFÉS
— 2½: 335$, 340$
— 3½: 395$ 520$/565$ chauffé
— 4½: 495$. 6½: 600$
Maison 1200$ tout compris

A 622-6633, 563-5665
Rue Frontenac, St-Sacrement, 4½ 495 $, juil, chauffé, eau chaude, planchers bois franc, stationnement, galerie.

A 683-2829, 1½, 2½, meublé, 260$ à 335$, 3½, 4½, 5½, 395$, 455$, 535$, 550 $. Casot, Monk, Jésuites, C.Lavallée, M.-Rollet, Garnier, Repentigny, De l'Entente, semi-meublés ou meublés sur demande

A 681-6468 522-4708
Des Erables, 1½, 2½, 3½, semi-meublé ou meublé, buanderie, ascenseur, sun deck, 335 $ à 505 $

A 1031 RUE CARTIER
3½ semi-meublé, chauffé, eau chaude, 375$ à 495$.
Jean Emond 655-6298 ou 834-0403

A 960 Raymond-Casgrain
grand 7½ rénové, ensoleillé, stationnement, chauffé, eau chaude fournie, 760$ mois. 522-7274

A 681-9467. Juillet, mois gratuit 625 Fraser: 5½, 660 $, chauffé, eau chaude, entrée lav.-séch.; 3½, 545 $. 925 Ch. Ste-Foy: 3½, 465 $ tout compris.

A 1142 VIMONT
3½, 435$, chauffé, eau chaude, juil., 683-8102

A 1199 Ch. Ste-Foy (près hôpitaux et cegep) 1½ 2½ semi-meublés, éclairés, chauffés, 660-2408, 624-9194

A 527-6459 692-5244
St-Sacrement, 6½ rénové, chauffé, eau chaude, 735 $

A 1121 CH. Ste-Foy et 811 Monk, 2½ semi-meublé avec ou sans services, immédiatement ou juillet 681-9047 ou 527-1649

A 681-8535
4½, Demi-sous-sol, 395$ près hôpital St-Sacrement chauffé, eau chaude

A 227 ST-JEAN
1½ 3½, libres, tout inclus, semi-meublés, 683-8102, 648-9470

A 1654 RICHER, St-Sacrement, très beau 5½, maison privée, bois franc, stationnements, patio, chauffé, 615$. Tél. 683-0996.

A 804 des Jésuites, 3½, chauffé, eau chaude, entrée lav.-séch., semi-meublé ou non, terrasse, stationnement, 681-9957.

A 683-7772, beaux 4½, 5½, 2 chambres, chauffé, entrée lav.-séch., bois franc, 637, St-Cyrille Ouest. Faites votre offre!

A 527-3953, près plaines, René Levesque O., 8½ chauffé, eau chaude, entrée lav./séch., juil., 875$.

65 A 81 Ch. Ste-Foy, près de Cartier, 3½ rénové, juil., 692-3060, soir, fin semaine, 663-8090

A 527-3383, 656-0573
3½, Casot, mois gratuit, chauffé, 410 $, juil. ou imm.

A 527-3014, 666-2541, près Brown, grand 5½, chauffé, eau chaude, parking, 630$

A 527-2450, 688-9211, St-Sacrement, 5½, balcon, bois franc, stationnement, juil.

4½ A 545$. Père Marquette, chauffé, balcon, bois franc, boiseries, lavoir, 683-8070

A 701 Rue Joffre, 3½, étage, 2½ demi-sous-sol, chauffés, stationnement, tranquille, 658-7386, 666-6370

A 205-209 St-Jean, grand 3½ avec foyer, planchers bois franc, rénové (un bijou), 1er mai. 563-7550

A 56 av Laurier, 3½, foyer, grand balcon, près Plaines, la belle vie, 2½ à partir 375$. 692-2217, 664-6392

A 839-9645, 527-8329, 4½, demi-sous-sol, Casot, tout compris, rénové, parking.

A 529-7707, grand 3½, exceptionnel, 440$, aussi 5½, 2 chambres 600$ chauffé, 524-7400

A 330$ 3½ St-Olivier, rénové, bois franc. A 280$ studio rue Dolbeau, Jour 694-9058, soir 878-5134.

A 849-1508, 2½ chauffé, eau chaude, semi-meublé, garage, près de tout, juil. Monk.

261 MONTCALM/ SAINT-JEAN-BAPTISTE

A 681-9467. Sept: 6½ rénové, parking, 490 $ chauffé, eau chaude. Grand 5½, 615 $.

A 2 pas Plaines, av du Parc, beaux 1½, calme, sympathique, 305$ à 370$. A. Morissette 529-2261

A 960 Raymond-Casgrain, grand 7½ chauffé, stationnement, 1er septembre, 840$. 687-9005

A!, A VOIR! Charmants 2½, 3½, d'Auteuil, 295 $. 350 $. 375 $. bois franc, tout inclus. Eddy 694-0020.

A 735 Marguerite-Bourgeois 1½, 3½, 688-1999 (62,535)

A 527-9170. JUIN. Super 3½, tout inclus, demi-sous-sol, 450 $.

A 694-9936, 3½, bois franc, semi-meublé, chauffé, eau chaude, 435$

A 955 Marg. Bourgeois, 5½ demi-sous-sol, 3 chambres, juil, 681-1506

A 612 R. Lévesque, 2½ meublé, buanderie, 315$, 872-7800, 687-2537

A 836-7708, ½ sous-sol, 3½, 4½, semi-meublé, 475$ tout compris.

A 654-9580, 2½ 3½ 4½ 5½ Calixa-Lavallée, libre ou juil.

A 254 St-Jean, 2½ meublé, bail ou mois, 310$ tout compris, 649-0512.

A 683-5252 681-0434, Fraser, grand 3½ libre tout compris

1½ A 7½ MEUBLÉS Plaines vaisselle mai juin, 529-2484

A 5 min. de Cartier, 1½, 230$, tout compris, 527-5873, 683-0937

A 683-2871, tout rénovés, 5½, 6½, près des Erables.

A 720 St-Jean, App. 13, 1½, libre imm. Tél. 649-7538.

A 527-9239 soir, 2½ semi-meublé, tout compris 330$, St-Sacrement.

A 523-8521 beau 5½ rénové, 455 $, entrée lav.-séch., Latourelle, juil.

A 529-9095, 2½, rue Fraser, à l'étage Faut voir! 681-8585

A 681-8585, St-Sacrement, 7½, chauffés, 2 salles bains.

A 390 Ch. St-Louis, face Plaines, 2½ à 7½, 527-8413.

A 834 de Lévis, 4½, chauffé, eau chaude, libre juil., 683-2299.

A 649-9090, vue ville, Lavigueur, 3½ rénové, semi-meublé 380$.

A 836-7390 St-Olivier 4½ neuf vue Laurentides calme

A 682-5936, 660-0624, 4½ chauffé, entrée lav., séch. parking, juillet

A 529-8577, 655-3242, près Cartier, 4½, 3½, 2½, 1½, ensoleillés.

271, ABERDEEN, superbe 7½, rénové, bois franc, 775 $, 659-4578

ABORDABLE 3½ chauffé parking René-Levesque O., soir 682-2978

A CALIXA-LAVALLÉE, grand 5½, très éclairé; 3½. Tél. 687-1756

ACCES Cartier, 527-9841, 3½, rénové, bois franc, balcon, août

A 915, ch. Ste-Foy, beau grand 4½, juil., 687-3492.

A côté Plaines, 3, 4½ 5½ rénovés, chauffés, eau chaude, 681-5497

ADOLPHE ROUTHIER, St-Sacrement, 7½ chauffé, eau chaude, bois franc, balcon, stationnement. 527-2138.

ADORABLE 3½, près Cartier, 420$ non chauffé, juil., 523-6467

★ ★ ★ ★ ★
A HABITAT 435 - 440
3, 4 Pièces, chauffé, éclairé, épreuve du feu, piscine et stationnement intérieurs, libre. 687-1123.

A JARDINS Coulonge, rabais, 3½ à sous-louer, vue fleuve. 682-5246

ANGLE Belvédère, ch. St-Louis, 4½, 5½, 6½, planchers bois, entrée lav.-séch., stationnement, libre juil. Heures de bur. 527-8964.

ANGLE Bougainville / ch. St-Louis, 5½, 6½, vue plaines, entrée lav.-séch., stationnement, libres juil. Heures de bur. 527-8964.

ANGLE Des Erables René Lévesque, 2½, 4½, juil., 527-8964 jour

A SOUS-LOUER, 6 pièces, libre 1er juil., 523-2990, sur semaine.

6½ A sous-louer, juil. grand, très éclairé arrière cégep Garneau, 750$ chauffé Nathalie 527-1005

A St-Sacrement
Très grand 5½, 2½ semi-meublé, chauffés, juillet. Rénovés à neuf, 1½ 3½ 5½ chauffé, éclairé, eau chaude, de. sept. 692-4420

A ST-SACREMENT, 1480 Frontenac, grand 3½, 1er étage, balcons, 460$; grand 2½, 355$. Les 2: cour arrière, semi-meublés non chauffés, non éclairés, buanderie gratuite, 0-335-7495 (frais virés)

A ST-SACREMENT
4½ (1 chambre), 5½ (2 chambres), chauffés, stationnement, 683-1564 ou 681-4132.

A ST-SACREMENT, mai ou juin, 3½ superbe, demi sous-sol, tout inclus 420$ et 450$. 527-9170

A St-Sacrement, 6½, résidentiel, 1er juillet, entrée lav.-séch., stationnement. 688-0221

A ST-Sacrement, grand 4½ rénové stationnement 683-8205, 527-3607

AU 945 Holland, 2½, pour juil. tout compris, 688-0610

AU 728 Richelieu, 5½ sur 2 étages foyer, non chauffé, 515$, 523-6561.

AU CHATEAU ST-LOUIS
3½ chauffé, semi-meublé, près Cartier sur Grande-Allée. 523-2990

AU SEJOUR
315 St-Jean et 370 Lockwell
Attrayants studios, 1½, 2½, 3½, ascenseur, insonorisés, intercom, stationnement intérieur, bail moins de 12 mois considéré. Fenêtres panoramiques. 529-8387

PROMOTION SPÉCIALE

AV. Murray, 6½, 3e étage, entrée lav.-séch., balcons, accès cour, juil., 548$, 688-3531, 656-5810

AV. Murray, 3½, semi-meublé, 455 $, chauffé, eau chaude, balcon, juin, tranquillité. 527-8814.

AVE Bégin, 1½ semi-meublé, chauffé, éclairé, 683-0292

AVE Joffre, 5½ chauffé, 3 chambres, haut de triplex, 625$, soir 688-9943 ou 682-3746.

AVENUE BROWN
3½, eau chaude, stationnement, 370 $, 683-7365.

AVENUE DE VIMY
Studio 375$, 3½ 565$, tout compris, béton, ascenseur, buanderie, intercom, 683-1564, 681-4132.

A voir, près Hôpital St-Sacrement, 5 pièces, rénové, 3 chambres, sorie lav.-séch., bois franc, magnifique cour arrière, 700 $, chauffé, eau chaude, 688-8814.

BEAU 3½ semi-meublé, buanderie, très propre, 527-3262, 688-3878.

BEAU grand 4½, très éclairé, entrée lav. séch., cour, 524-3470

BEAU studio meublé, libre, service de buanderie, 395 $. 839-3239

BEAUX GRANDS 1½, 2½
Rue Joffre, insonorisés, propres, 626-1742, 527-5814

990 BEGIN, condo 3½, 560$ ou à vendre 69 000$, 692-3711, 687-9472.

BELVEDERE 5½ chauffé éclairé, 3 chambres, bois franc, parking, entrée lav.-séch., 630$ 682-0732

835 BELVEDERE 5½ chauffé eau chaude stationnement 687-0183

BELVEDERE, 5½ chauffé, parking, bois franc, 620$, 648-8716

4½ — 415 $, bois franc
Après 18h, 649-7477

BOUGAINVILLE, jolis 5½ rénovés, terrasse, 715$ et 760$/mois, chauffés, juin ou juil. Aussi Du Parc, superbe 6½ rénové, cour clôturée, 975$/mois chauffé, garage. Tél. 683-0535

BOUGAINVILLE, 4½ demi-sous-sol semi-meublé, chauffé, eau chaude, bois franc, entrée lav.-séch., 455$. 682-5990 ou 529-7932

805 BOUGAINVILLE, 2e étage, 6½ chauffé, juil., 725$, 682-7355

BOUL René Lévesque près Grand Théâtre, 4½ chauffé, éclairé, construction récente, 590$ 529-8135

JARDINS DE COULONGE
Un site paisible au coeur de Sillery
DOMINANT LE FLEUVE
Studio 3, 4, 5, 6 pièces
Maintenant et juillet 1994
Location 682-5246

les Jardins MÉRICI
845, Chemin St-Louis, Québec
Une adresse prestigieuse qui vous offre le confort de ses appartements (1½, 2½, 3½, 4½, 5½)
Pour visiter ou obtenir un dépliant présentant les appartements
688•1630

261 MONTCALM/ SAINT-JEAN-BAPTISTE

745-747 BOUL René Lévesque, 3½ neuf, 1er juil, 563-7550

BOURLAMAQUE 2½ chauffé eau chaude semi-meublé 375$, 525-5080

BROWN, 5½, tranquille, 560 $, non chauffé, juillet, 681-2209

CALIXA-Lavallée 3½-4½-5½ libres et juillet semi-meublé, buanderie, prix avantageux 688-9451

CALIXA Lavallée, 4½, 5½ semi-meublé, chauffé, 681-2057

CARTIER, 2½, rénové, libre, semi-meublé, chauffé, éclairé, intercom, 495$, 624-4055, 683-9357.

4½, CHAUFFE, rue Monk, balcon planchers bois franc, tranquille, libre 1er juil., 445 $, 687-1774.

3½, 5½, chauffés, planchers bois franc, 525-7371.

4½ CHAUFFÉ, St-Sacrement, Ch Ste-Foy, 2e étage, 527-2657.

CHEMIN Ste-Foy (1656), beau 5½, stationnements, 2½, Place Philippe (759), grand 3½. Tous chauffés. Intéressant, 657-7640.

620 CHOUINARD, 2½, 3½, semi-meublés, juil. 527-5973.

CHOUINARD, 4½ chauffé, parking, balcon, juil. 460$, 836-1110.

CHOUINARD, 2½, 3½ libres imm. et juillet, semi-meublé désiré, prix avantageux. 527-4434.

1655 CH Ste-Foy, 750$ tout inclus, foyer bois franc, 2 chambres, parking rez-de-chaussée, juil. 682-4194

COIN Des Erables/René Lévesque, bureau-appartement 2½, jour 527-8964

CREMAZIE, 5½, semi-meublé, rénové, mur brique, plancher bois, 1er juillet 523-5583.

CREMAZIE, 4½ non chauffé demi-sous-sol, 385 $/ 525-6730

— CREMAZIE/CARTIER 6½, 7½
— DE la TOURELLE: 2½, 3½ 692-5424, 522-2712, 648-9509

CREMAZIE est, 2e étage, 6½ rénové, planchers bois franc, lav., séch. stationnement, non chauffé, non éclairé, 700$ mois jour 623-2171, soir 876-3616.

CREMAZIE est, 6½, rénové, patio. Entrées: lav.-séch., lave-vaisselle, non chauffé, 600 $. 522-1467, 1 (514) 948-1149.

CREMAZIE OUEST
Près Des Erables, 4½, chauffé, 505 $. sept., 683-1564, ou 681-4132.

D'ABRAHAM, 3½, vue, mur brique, bois franc, mélamine, 370$ chauffé, eau chaude, 845-1789.

D'AIGUILLON, 5½, planchers de bois, mur de pierre, cour, 1er étage, 550$ chauffé, 683-1192, 524-4366.

D'AIGUILLON 3½, bois franc, meublé ou non, galerie, 683-1192

D'AIGUILLON beau 3½, non chauffé 335 $, 525-6730.

DE Latourelle, grand 3½, bois franc, non chauffé, non éclairé 325$; 5½ bois franc 510$. 682-8050

1405 DE Longueuil, 3½ libre juillet, 658-6941, 681-5679.

2½, 4½, DEMI sous-sol, près hôp. St-Sacrement, chauffés, éclairés, meublés, 365$, 530$, 683-8418

1395 DE Montmorency, 3½, 6½, chauffés, eau chaude, bois franc, hauts plafonds, boiseries, ensoleillé, juil. 430$, 630$ 688-3834.

DES FRANCISCAINS
3½ rénové, chauffé, eau chaude, poêle, frigo, lav.-séch., 682-8846

DES Franciscains près Cartier, 3½ juil., bois franc, tout inclus 624-3080

DES Jésuites, 5½ avec terrasse, entrée lav. séch., parking, chauffé, 565$, juillet, 681-1054, 688-7150.

Des Jésuites, 4½, chauffé, propre, juil. 465$, 652-0427

DES ÉRABLES, grand 4½, hauts plafonds, bois franc, parking, 585$, 529-0699 après 17h.

DUFFERIN, 2½ semi-meublé, intercom, 405 $ tout compris, 682-0145

1195 DU Parc, coin Ch. St-Louis, face aux Plaines, très grand 4½, 2 étages, 1er juil., 830$, 563-7550

3½ - 505$, 3e ETAGE, libre, 2x1½ juil, 315$, 336$, chauffés, éclairés, semi-meublés, 871-0887

4½, 2EME étage, chauffé, eau chaude, 540 $, 692-3059

1ER JUIL, près Parlement, 2½, 3½, chauffés, éclairés, semi-meublés, 275$ à 400$, 529-9461, 529-0074

FACE AUX PLAINES
Très grand logement de luxe, 18 pièces sur 2 étages, 7 chambres, 5 salles de bains, 2 balcons, planchers de bois, beaucoup de boiseries, superbe cachet, système d'alarme, 2 stationnements int., 1950$/mois chauffé, eau chaude.
564-0320

FACE hôp. St-Sacrement, luxueux 1½, 3½, 4½ libres imm. et juillet, prix avantageux, ascenseur, stationnement, 527-8491.

FACE PARC BERTHELOT
5½, 2eme étage, bois franc, cuisinière encastrée, entrée lav., séch., cour intérieure, 600$ non chauffé, juillet, 525-5092.

FACE Plaines, 1½-275$, 2½-375$ 3½-395$, tout inclus. 647-2825

FRASER, 2½ chauffé, semi-meublé, 350$/mois, 525-6047, 681-0359.

FRASER COIN CARTIER
Grand 3½, juil. 540$ chauffé, intercom, buanderie.
624-4055, 683-9357, 529-7754

FRASER, près Cartier, 2½, juil A voir 529-9095, 681-8585

GRAND 6½ sur 2 étages, ensoleillé, mur brique, cour arrière, libre 1er juil., 630$ non chauffé, 525-6341

GRAND 3½ à sous-louer, très éclairé, coquet, rénové, belle cour int., 380$, libre, 878-2556, 681-8140

GRAND 5½, demi-sous-sol, rue Bégin non chauffé/éclairé, 683-8368

GRAND 6½ 665$, Joffre, 3½ demi-sous-sol, 527-0745, 688-0979

GRAND 4½ demi-sous-sol tapis/bois franc 470$ 683-6252

GRANDE-Allée est, grand 6½, secteur de prestige, voisin Concorde, stationnement, 529-4862

3½, GRANDE-ALLEE Est, près Parc Jeanne D'Arc. 525-8630

GRAND Théâtre, 1½ libre 285$, 3½-385$, 4½-485$ juil., 647-2825

HOLLAND, 3½ chauffé, stationnement, 688-1999 code 42378, 683-2397

JUIL, av des Laurentides, grand 8 pièces, 1800'ca., 3 chambres, ensoleillé, bois franc, chauffé, eau chaude, stationnement. 529-8819

JUILLET, 5½, 660$ tout inclus, buanderie, parking, 836-7708.

LA TOURELLE, 4½, bois franc balcon, très éclairé, à l'étage, juin 420$, 3½ rénové, rez-de-chaussée, juil., 350$, 523-4649, 522-6137

LA TOURELLE, grand 3½, ensoleillé, avec balcon, tranquille, non chauffé, non éclairé, libre juillet, 420$/mois. Soir 648-1437 ou 524-6164

LEARMONTH 5½, chauffé, eau chaude, planchers bois franc, entrée lav.-séch, 688-7328, 527-9035

★ ★ ★ ★ ★
LE LAURIER
600 av. Laurier (sur les Plaines) Portier, terrasse, stationnement int., marqueterie.
3½ - 5½ - 6½
687-2610

LEMESURIER, grand 4½, sous-sol, chauffé, eau chaude, semi-meublé possible, 560 $/mois, libre 1er juil., 527-1396, 527-3354.

★ ★ ★ ★ ★
LE MONTMORENCY
165 Grande-Allée est
Portier, piscine, dépanneur, coiffeuse, stationnement int., terrasse, marqueterie, près des services
Studio, 3½, 6½
687-2610

LE NOBLET, penthouse 2 chambres, foyer, stationnement intérieur, 850$, libre, 651-1616, soir et fin sem 688-0145, 828-2929

LES IMM. JEFFERY HALE
FACE GRAND THÉATRE
1½ 3½ 4½
ascenseur, intercom, stationnement, 522-8919

LIBRES, 3½ - 345$, 5½ - 630$, 648-8716.

LOCKWEL grand 3½ chauffé, semi-meublé, buanderie, 523-5801

LOCKWELL, 2½, 3½ chauffés, semi-meublé 390$ et 480$. 648-8716

LOCKWELL, grand 7½ chauffé, eau chaude fournie, entrée lav., séch., stationnement, terrasse, 830 $. 522-2939, 646-5776

C'est facile de placer une annonce classée. **647-3311**

261 MONTCALM/ SAINT-JEAN-BAPTISTE

2 LOGEMENTS 4½, rues Fraser et Brown, chauffés, eau chaude, lav., séch., 550$ et 560$, 833-2569, 527-5236, 681-2781

MAGNIFIQUE 7½ entièrement rénové, sur Casot, à sous-louer 1er juil., après 19h 683-2149

978 Manrèse, 8 pièces, chauffé, eau chaude, stationnement 658-7433, 656-3977

1411 MARECHAL-FOCH, 5 pièces, balcon, un libre et un juil., stationnement, 681-8924

MARG-Bourgeois, spacieux 5½, 600$ chauffé, 682-6625

MARGUERITE-Bourgeoys, grand 6½ 645 $ non chauffé, 4½ demi-sous-sol 520$ tout compris 651-4957

2½ MEUBLE, chauffé, tranquille, près hôp St-Sacrement, 527-4170

MEUBLES chauffés éclairés 1½ 315$, 2½ 420$ 681-5094

MONCTON, 3½, 455$ tout compris poêle, frigo, lav. séch. 652-0427.

4½ MONTCALM
Père Albanel, bois franc, boiserie, 515$ non chauffé, 527-1722, 527-9399

MURRAY, beau 5½ rénové, sous-louer juil., bois franc, cour arrière, 730$, tout compris, 687-5289

★ ★ ★ ★ ★
PLACE DES BRAVES
846 Chemin Ste-Foy (sur parc) Stationnement int., piscine int., dépanneur, près des services. Studio - 3½ - 4½
687-2610

3½ planchers bois, 350 $ ni chauffé ni éclairé 872-2795, 681-3575

2½, 3, PRES de Cartier, 270$ et 365$, juin, 522-8176.

PRES des Erables 1½ juil, chauffés, balcon, rénovés. Soir 683-5489

PRES des Erables, 3½-440$, 4½-445$, semi-meublés, 648-8716.

PRES des plaines
1½, 3½ 688-1999 (62,535)

PRES DU PARLEMENT: tranquillité, sécurité, 3½ 4½ frais peint. Suite (app. "hôtel"), incluant vaisselle, literie, TV, murs pierre et néon. Câble inclus. 694-9677.

PRES Escalier Lavigueur, 4½ neuf, stationnement, 420$, 622-8252

4½ PRES Hôpital St-Sacrement, bois franc, chauffé, 650 $ par mois, 683-8418

PROCHE Cartier. Stationnement 3½, bois franc, buanderie 485$. Tél. 849-9722

5½, 6½, près Cartier, Lavigueur 3½, parking, 682-6672

3½ RENOVE
Côte Ste-Claire, impeccable entrée lav séch. non chauffé, 420$, 654-6288

7½ RENOVE, stationnement, 4 chambres, 750$. 687-9377

RICHELIEU, près gouvernement, hôpitaux, studio libre, meublé ou non, chauffé, éclairé 325$ tout inclus. 647-2774

RUE Fraser, 3½ mai, 1½, 2½, 3½ juil., propres, 523-1908

★ ★ ★ ★ ★
SAMUEL DE CHAMPLAIN
350 Chemin Ste-Foy
Stationnement int., piscine au 18eme étage, vue superbe, marqueterie, près des services.
3½ - 4½
687-2610

3½ SEMI-meublé, chauffé, éclairé 435$. 853 St-Jean. 661-0236, 681-0021

1½ 2½ SEMI-meublés non chauffés, eau chaude, intercom, buanderie, 260$ et +, 647-1158, 522-4708

STE-MADELEINE, 4½, chauffé, 470 $, 651-4004.

234-240 ST-JEAN, 3½, chauffés, semi-meublés, 332 $ à 395 $, 525-9231, 529-9283.

ST-SACREMENT 6½, 3 chambres 1er étage, boiseries peintes, planchers bois franc, coin Holland Maréchal Foch. 681-3628, 681-2950

ST-Sacrement, 6½ chauffé, eau chaude, balcon, parking, 683-0731

STS-Martyrs, demi-sous-sol 3½, tapis, 350 $ mois, 683-6252.

TRES grand 7½, face Parc des Braves, planchers bois franc, boiseries, chauffé, eau chaude, garage 2 places, 900$, 1er juil., 687-0279

TRES grand 2½, libre 14 mai, meublé tout inclus, 360$, 529-1354

TURNBULL, 4½ 3½ 2½, rénovés semi-meublés, lavoir, 871-0253.

VUE magnifique sur Plaines, 4½, rue De Bernières, hauts plafonds, bien insonorisé, chauffé, éclairé, libre, 835$, 524-6588, 877-4060

262 RIVE-SUD

A 832-4624
HABITAT DES CHUTES
CHARNY, 3½ 4½ 5½, accès facile, très grands, entrée laveuse séch., piscine, terrain boisé, prix tout inclus, conditions avantageuses, promotion spéciale, 683-8102

A 832-7301
TOUT INCLUS
Charny, très grands 2½, 3½, 4½, 5½, tranquille, entrée lav. séch, beaucoup de verdure, autobus à la porte, proximité des services, promotion spéciale, 683-8102

A 832-4253, 839-3922
CHARNY, Parc des Chutes, grands 3½-4½ récents stores intercom béton promotion

A 832-6123, 653-0955
•Charny grand 4½, près des services, tapis neuf, tranquille, béton, promotion spéciale juin, juil. ou sept.

A 135 DES JONQUILLES
St-Rédempteur, 4½ libre et juil., 831-7999, 683-8102

A 835-5756
Lauzon, 2½ 3½ 4½, près cegep PRIX PROMOTION

A 3 CARDINAL BEGIN
Lévis, 2½ 3½ rénovés, 300$ 315$ tout inclus, 648-9470, 683-8102

A 17 Bel-Air, Lévis, grand 4½, tous les services, concierge.
837-3940, 628-6534

A 681-9362
CHARNY 2½, 3½, 4½, 5½, secteur privé, piscine, tranquillité.

ABORDABLE, LÉVIS
Pl. Kennedy, 2½ 3½ 4½, meublés désiré, piscine tout inclus 837-7978

A Charny, grand (3½ foyer, meublé), 4½ tout inclus, 836-2627.

A LEVIS, mois gratuit, Chagnon 4½, 5½, juin juil. 845-2724 835-3533

A LEVIS, Place Grand Quevilly, près Galeries Chagnon, polyvalente, Mouvement Desjardins, 2½, 3½, 4½, 5½. Bur: 833-3407, pagette 664-7871.

A PINTENDRE, 1 mois gratuit, 4½, 5½, 882-2471.

A ST-DAVID. Superbe 4½, très éclairé, propre, grand balcon, 2 stationnements, 515 $/mois, possibilité avant 1er juil. 839-6700

4½ A St-Jean Chrysostome, 470$ mois, non chauffé non éclairé, bons avantages. 839-4535

A ST-JEAN Chrysostome, 4½ neufs, 425$ à 450$, soir 839-5368

A ST-JEAN CHRYSOSTÔME
Grand 4½ style condo, 1 mois gratuit 839-8934

A St-Jean Chrysostome 4½ chauffé, éclairé, 1er juillet, 839-4438

A ST-NICOLAS, grand 5½, 450$ 1 mois gratuit, bien situé. Tél. 831-7829.

A ST-RÉDEMPTEUR grand 2½ libre, vue Chaudière, 681-9362

A St-Romuald 4½ planchers béton rénové, chauffé éclairé, 845-9866

A ST-ROMUALD, 2½ et 4½, libres, 647-2500

A St-Romuald, 3½ 335 $ tout compris, calme, 839-9242, 688-0979

A Voir Charny grand 5½ moderne, frais peint, juil, soir 832-4015

BERNIERES beau 4½ libre semi-meublé, tranquille, 340$ 832-6694

BREAKEYVILLE, grand 4½ style condo, 440 $, 832-6316

CHARNY, 3½ chauffé, éclairé, 355$, juil, 832-8197

CHARNY 4½, 2ème étage, 2 balcons, autobus, 340$, 650-3655

CHARNY, chauffé, éclairé 3½: 425$. 4½: 470$. Juil. 832-4708

CHARNY intéressant, belle vue, 4 logements grands 4½ juil. 832-0952

CHARNY - RECENT
4½, près nouvel hôpital
2 parkings, 832-6466, 839-8392

5½ CHAUFFÉ, éclairé, stationnement, 555$, 839-9617 après 17h.

DES CAPS, grand 3½, tout compris, terrain privé. 839-7079

DUC DE LEVIS, 4½, 5½, béton, ascenseur, tous services inclus 750 $. 900$. 833-9747.

GRATUIT
Chauffés - éclairés
4½, 5½, juillet, style condo, entrée privée, secteur recherché de Pintendre. Tél. 833-0996, 522-8443.

LAUZON, 4½, tout compris, paisible, 440$. 837-3521, 837-9829

262 RIVE-SUD

LAUZON beau 4½ vue fleuve près centre achat, calme, 450$ 837-6411

LAUZON, libre 1er juil. 5½ dans un 2 logements au rez-de-chaussée, secteur tranquille, près des services et de MIL, stationnement, cour arrière. 420$. 836-0074

LEVIS, 4½, insonorisé, récent, lave-vaisselle. Lauzon 4½ 2 rangements, à louer ou à vendre St-David condos neufs 4½, 5½, 6½, nouveau design, 833-1465

LEVIS, 3½ - 265$, 4½ + atelier 325$, vue fleuve. 647-2825.

LEVIS, beau grand 4½ moderne, très propre, loué tout compris, chauffé, éclairé, eau chaude fournie, 10 rue Dorval, 838-0804

LEVIS, grand 5½, chauffé, éclairé, terrain privé, 540 $ mois, 1er juil., après 17h 837-2081, 833-5617.

LEVIS - REPEINT
2½ meublé, centre-ville, près Desjardins 837-9066, 835-1609

2½ MEUBLE si désiré, près pont de Québec, résidentiel, 651-5685.

NEUFS 2X4½, 1X5½, mai tranquille St-Rédempteur, 831-9506

PINTENDRE, rue des Ruisseaux, grand 4½ incluant lave-vaisselle et vénitiennes, 833-0996, 833-4070

5½, PRES arrêt d'autobus et école, St-Jean Chrysostome, 450$/mois. Tél. 839-3347.

ST-DAVID
TRES GRAND 4½
DE STYLE ANGLAIS
Neuf, luxueux, tranquille, 30 sec. tous les services, 833-4659

ST-ETIENNE, 3½, poêle, frigo, stores, ainsi qu'un 5½, 831-2193.

ST-JEAN Chrysostome, neuf, très grand 4½, 2 étages, style maison rangée, avec terrain, 535$ 839-0217

ST-JEAN Chrys., triplex ou quadruplex, 4½ style condo, aire ouverte, planchers béton, cabanon, 430$ à 480$. 839-2347, 839-0921

ST-JEAN Chrysostôme, 4½: chauffé, éclairé, 490$, 1 mois gratuit, 834-2982 ou 872-5110.

ST-JEAN CHRYSOSTOME, 4½, libre imm., chauffé, près école, 410$/mois. 839-4781

ST-Jean Chrysostome grand 4½ style condo 839-4439

ST-JEAN Chrys., 5½ tranquille, près services, cabanon, 882-2179

ST-NICOLAS, 4½ dans quadruplex, secteur tranquille, grand terrain, 440$, 1-248-0521, 838-1328

ST-NICOLAS 4½ dans quadruplex planchers béton, 831-5417, 831-2819

ST-NICOLAS, 4½, près ponts, cabanon, parking, 360$, 836-2175.

ST-Rédempteur, beau 4½, 1 mois gratuit, juil., 836-2176, 658-6368

ST-REDEMPTEUR, 4½ (1 mois gratuit) à compter de 350$. 2½ meublé 300$, 5½ 455$, 831-0267

ST-REDEMPTEUR, grand 4½ aires ouvertes, écono-air, quadruplex ou duplex, cabanon, 831-0307

ST-REDEMPTEUR, tranquille, dans maison privée, 4½, meublé, chauffé, 425$, juil., 836-1503

ST-REDEMPTEUR, 5 min. Pont Laporte 4½, 5½, 1er juil, 654-9561.

ST-ROMUALD, 2x4½ neufs, rez-chaussée et demi-sous-sol, 485$, 445$, chauffés, éclairés, 839-4604, 839-5005

ST-ROMUALD: 5½, 4½. ST-JEAN: 5½ intercom, insonorisés, près ponts, bus, 834-8382, 839-6038.

ST-ROMUALD, 557 Boisjoli, 2½ chauffé, éclairé, semi-meublé, 310$, 834-2550, 833-1721.

ST-ROMUALD, 4½, 5½, non chauffés, non éclairés, 831-5044

ST-ROMUALD, 5½ 412$, demi-sous-sol 360$, juil., 839-9715

ST-ROMUALD, Du Vallon, grand 5½, 425$ mois, 839-5272, 683-7712

ST-ROMUALD, grand 5½, propre, bien éclairé, balcon, soir 834-7367

ST-ROMUALD, tranquille, beau 5½, maison privée, vue sur fleuve, près ponts, 839-6718.

4½ SUR 2 étages, St-Jean Chrys. cabanon, 520$ mois. 1-387-3039

263 ST-ÉMILE/ LAC ST-CHARLES/ STONEHAM/ LAC BEAUPORT

A LAC ST-CHARLES, grand 4½ chauffé, 849-8597

LAC-DELAGE, grand 3½, moderne, foyer, vue lac, 450 $ 848-4625.

4½, RUE DES PRUNIERS
Lac St-Charles, 871-9259

ST-EMILE, grand 4½, demi-sous-sol, libre, 450$, 847-1672.

264 SAINT-SAUVEUR

A 524-4771
— 3½: 295$ à 335$
— 4½: 330$ à 375$
— 5½: 2 chambres, chauffé, 445$
— 6½: 3 chambres, chauffé, 545$

A 529-4325 279$ beau grand 1½ tout compris 2½ douche tranquille face Intermarché. Jour 529-3522

A 1013 St-Vallier Ouest, 3½, 4½, 6½, rénovés, parking, 651-2264

A 694-9125, grand 3½, 5½, aubaine, tranquillité

A 420$ nég., grand 4½ rénové, libre, 469 Montmartre, 529-1949.

A LOUER, 4½ libre imm., non chauffé, non éclairé 325$, pour locataire fiable, demander Gilles ou Guylaine, entre 9 et 16h 529-6889

A louer 1er juin, beau 4½ rénové, confortable, rue de Mazenod, près des services, 320$/mois. 525-7358

A louer, 2½ 3½ 4½ libres, chauffés, éclairés, eau chaude, 647-2500

A St-Malo, juin, juillet, 4½, 400$, St-Bonaventure, 527-9170

A voir 6½ + sous-sol, très propre 4½, propre, tranquille. 661-2693

BAGOT, 3½ rénové, juil., 365$, possibilité garage chauffé 835-9558

567 BAGOT, grand 3½ chauffé, rez-de-chaussée, 335$, 626-3319

BEAU 3½ chauffé, libre et juil, 318 Durocher, 647-3651

CHATEAUGUAY 4½ rénové, non chauffé ni éclairé, 320$, 687-1938

3½, 4½, CHAUFFES, propres, personnes tranquilles, 523-4705

5½, COUR, stationnement, vue sur rivière, 330$, 522-6139

ENTIEREMENT rénovés, 2½, 3½, 5½, 654-7277 pagette

6½ ENTREE privée, 495 $ chauffé, 843-2740

1ER JUIL, 4½, rénové, Charest O., 435$ non chauffé, 529-5978.

GRAND 4½, non chauffé, non éclairé, entrée laveuse-sécheuse, 390$, 872-5345

GRAND 3½ clair près parc juil 295$, 658-5496, 682-3034

GRAND 3½, impeccable, semi-meublé, parking, 315$, 653-0981

GRAND 2½, rénové à neuf, 275 $; 4½ parking, 375$, juil.: 871-2411

4½ LIBRE, refait, 1er, entrée lav. séc. 325$ non chauffé, 525-5909.

1 MOIS GRATUIT
4½: sous-sol, 385$, 440
524-4771

3½ NON meublé, non chauffé, propre, 325 $. Soir, 832-0377

3½ ou 4, 325$, 5½ 400$ chauffés, éclairés, propres 825-2992, 525-4933

4½ RENOVE sur 2 étages, chauffé, tranquille, ensoleillé, 1er juil., 430$, 192 rue d'Argenson, 525-8795

4½ REPEINT, 381 Marie-Louise, chauffage électrique, 250$ 527-6220

3½ 5½ REPEINT entrée lav. séch. personne tranquille, 527-4170

1½ RUE Durocher, 4½ Rue Carillon, 525-7394 (répondeur)

RUE Parent 4½ rénové, parking, aire ouverte, 450$, 623-4545

SACRE-Coeur, rue St-Ambroise, près Parc Victoria, 4½: 240 $, 3½: 210 $, 3½: 200 $. Pas chauffés. 523-1655, 626-0544

SACRE-Coeur, très beau 5½, rénové, comme neuf, planchers bois franc, bien éclairé, balcon, endroit tranquille, 524-1792.

STE-AGNES, 4½, 1er, entrée lav. séch., remise, 325$, 523-2794

399 ST-GERMAIN, 4½ non chauffé non éclairé, 320$. Gilles 626-1981

ST-MALO, 4½, 2e étage 350$. 654-1656

3½ ST-MALO semi-meublé chauffé, éclairé, 320$, 842-1817, 681-7998.

STUDIO très grand moderne, meublé à neuf, 683-2961, 849-8633.

ST-Vallier O, 3½ chauffés, entrée lav. séch., parking, 325$, 523-2794

TRES grand 3½, meublé, éclairé, tranquille, références, 682-0881.

3½ TRES propre, endroit tranquille, 295$ par mois, 647-2448.

Les p'tits matins décontractés de la fin de semaine...
Abonnez-vous:
647-3333 (Québec)
ou ou 1-800-463-2362 (régions)
LE SOLEIL

266 SAINTE-FOY

★ ★ ★ ★ ★ ★ ★ ★ ★ ★

A 2 PAS UNIVERSITE
1½ - 3½
LIBRES ET JUILLET
TOURS CHAPDELAINE
653-0524

A 657-6623
RUE ROUGEMONT LIBRE OU JUILLET 2½, 3½, 4½, 5½

PRIX COUPES
RUE ROUGEMONT TOUT COMPRIS: STATIONNEMENT, PISCINE, ENTREE LAV. SECH., BUANDERIE, SEMI-MEUBLE SI DESIRE.

A 3480-3490 MCCARTNEY
BEAU 3½ à 5½
À VOIR ABSOLUMENT
Porte-patio, ensoleillé, balcon, buanderie au sous-sol, piscine intérieure, sauna, stationnement. Près école et services, calme, sécurité, semi-meublé si derire.
653-2733, 692-557

• A 752 Emile Côté, Pl. Philippe, grand 5½, cegep Garneau, balcon, bois franc. 682-6332 682-5573
• A 747 Myrand, accès cegep et université, beaux 3½, 4½ rénovés, balcon, 681-9436, 682-5573.
• 1½, 5½ près Place Quatre-Bourgeois, 654-0624, 651-5741, 682-5573
• De Norvège, 4½, août, sept., abordable, tout compris, tranquille. 650-0708, 682-5573.
CONCIERGE DEMANDÉ

PROMO-RABAIS

★ ★ ★ ★ ★
A 655-7890
JARDINS INNOVATION
A PIED UNIVERSITE, CEGEP
2386 Jean Durand, #4
2½ - 3½ - 4½
Tout compris, paysager
653-1802 13h-17h
★ ★ ★ ★ ★

A 651-9443
Immeuble Roussin
Venez comparer nos prix
Allocation de déménagement MOIS GRATUIT
4-Bourgeois & Maricourt
RENOVES
Grands 2½ à 5½, propres, piscine, métrobus, services.

Pavillon MONTCALM
A 656-0553
SITE IDÉAL QUALITÉ VIE
1½ • 2½ • 3½ • 4½
Accès université - cégep ascenseur, sécurité 24 hres
★ ★ Appartement-Hôtel ★ ★
2360, NICOLAS-PINEL

A 656-0447
3650 DES COMPAGNONS
Immeuble prestigieux, grands logements, finition intérieur et armoires de qualité supérieures, ascenseur, parking int., caméra de sécurité, gérant sur place, studio, 3½, 4½. 839-6496

A 650-0661
A Pied
Université cégep
AUBAINE, magnifique vue, grands 2½, 4½, tous services inclus, juillet.

A 652-3520 653-6403
2½ 4½

545$ POUR 510$
Tout compris, électricité, chauffage, eau chaude, entrée lav. séch., case de rangement, stationnement, porte-patio, interphone, porte électrique et ensoleillé

A 657-5940, 650-6080
651-1215
MOIS GRATUIT POSSIBLE
3½, 4½ près université, centre achats, autobus. Service poêle, frigo gratuits, juillet.

A 650-5230, 659-5269
2½ à 4½, juil. App. et fenêtres grandes dimensions, propres, paisible, chauffés, éclairés, parking, balcons, entrée lav.-séch., buanderie, piscine, très bons services conciergerie. Urgence 24h. Face Provigo et centre Pérade, bus.

A 652-8481
MOIS GRATUIT
Allocation de déménagement
Terrasse McCartney
PRES DU CAMPANILE
RÉNOVÉS. Grands 1½ à 4½; 3½ lav.-séch., béton, interphone, boisé, piscine, parking int partir 395$

A 652-1104
RENOVES
PLACE BONNE-ENTENTE
1½ à 4½ TOUT INCLUS
MOIS GRATUIT
Allocation Déménagement
Piscine, stationnement, tranquille

A 650-2121
1½ 3½ laveuse-sécheuse 4½
***** 1 MOIS GRATUIT *****
DOMAINE DES COMPAGNONS
Tout inclus, stationnement int.

A 3029 LAFOREST
LE BAKOUA
4½, 6½, tous services inclus, piscine, stationnement, possibilité mois gratuit, 657-5441

A 651-2896 653-5158
A PIED UNIVERSITÉ
A PIED UNIVERSITÉ
et Pl. Laurier, 2½, 3½, 4½

A 658-1017, 658-5515
RÉSIDENCES ÉTUDIANTES
LE CENTRAL
LE LAUREAT
LE SOMMET
BAUX 9 ET 10 MOIS

A 650-4000 651-1215
MOIS GRATUIT POSSIBLE
2½-3½-4½-5½, tous inclus, près autobus, centre achat, services poêle, frigo gratuits, juillet.

A 652-9886
3½ - 4½
Calme, libre, ensoleillé

A 564-1257
1 MOIS GRATUIT
2½, 3½ 4½, bien situés, très propres, tous services compris

A 1091 DIJON
A PRIX RÉDUIT
Grand 3½, près Revenu
1103 DIJON
2½, 4½, 5½, près école
651-3576, 659-6288, 839-7981

A 2829 CH. ST-LOUIS
Angle Route Eglise
3½, 4½
2½ semi-meublé tout inclus
650-3270, 653-9980, 871-6980

À louer logements 250 à 299

266 SAINTE-FOY

A 879 PL. BELOEIL
Très grand 5½ près université, bois franc Disponible ou juillet 658-3586, 871-6980

A 3110 BD NEILSON
652-1188 **Prix réduit, promotion: 1½ 2½ 3½ 4½ tout inclus, propre, tranquille, près de tout**

A 1 MOIS GRATUIT
2½ à 4½ tout compris, paisible, propres, comptoirs prémoulés, lav.-séch., balcons, près services, piscine, bus. A voir! 650-6721

A 652-9700 2½ à 5½ meublés ou non, chauffés, éclairés, planchers bois franc, excellente conciergerie, service d'urgence 24h, grand terrain, piscine, secteur tranquille, près Métrobus.

A 840 BOURGOGNE 1 mois gratuit et +
4½, chauffés, repeints bois franc, 651-9425, 658-5500
A 656-1322

2 MOIS GRATUITS
2½, 3½, 4½, 5½, tout compris, 775 Rougemont #15
A 656-4159, 659-7945

A pied université, cegep
3½, 4½, 5½

A 655-1665 3½, 4½, 5½ **Paisible repeints ensoleillé**

A 415$: 3½. A 485$: 4½ Chauffés, logements superbes isolation supérieure près université, centres d'achats **871-2499, 657-1758**

A 3003 LAROCHE #5 Vue panoramique 3½, 5½ 2½ semi-meublé tout inclus **651-8205, 871-6980**

A 658-1312 TRANQUILLE, PRES SERVICES AU 1271 de Villeray, 4½ chauffé, eau chaude, ensoleillé. Juillet 94 gratuit. Double balcon.

A 650-6559 3½ — 4½ **Repeint libre tranquille**

A 527-3383, 656-0573
A pied université, cegep 2½ à 4½, mois gratuit

A 858 DELAGE #4
• 4½, bois franc, très propre 659-7668, 871-6980

A 654-1692, 650-5259 Quatre-Bourgeois, Maricourt et Laroche, près Min. du Revenu, 2½ à 5½, calme, Métrobus. 1 Mois gratuit.

A 652-1126 PROMOTION
2½, 3½, 4½. Chauffés, éclairés. 785 Rougemont, App. 24

A 658-1228 3½, 4½, 5½ impeccables

A 658-3284
4½, 5½ Louis-Riel

A 653-8643
A pied université, cegep, grands 5½, 4½, juillet.

A 657-7213 657-1010 Grands 2½ 3½ 4½, rénovés, près Henri IV/ch. Ste-Foy, bois franc, balcon, tranquille prix compétitifs Visite sur rendez-vous. Gratuite

A 527-7668 RUE MYRAND 3½ 4½ Près université, libre, juil., sept.

A 659-2564 3½ 4½ 5½, à pied université **Tranquillité exigée**

A 917 PLACE BELOEIL PROMOTION SPÉCIALE 3½, près université 658-5500, 878-3275, 652-9378

A 656-1916 Juil., 2½ 3½ 4½, tout compris, bois verni, près université, gazon, piscine ext., 340$ à 540$

A 3214 CH. STE-FOY PROMOTION SPÉCIALE 1½, 2½, 3½ 4½, tout inclus 653-4099, 658-5500

A 1320 LAVIGERIE PROMOTION SPÉCIALE 1½, 2½, 3½ tout inclus 651-3350, 658-5500

A 871-2499 BOUL. NEILSON 3½ juin et juil 4½, 5½, chauffés, juil

A 2455 CH. STE-FOY PROMOTION SPÉCIALE 2½, 3½, 4½ tout inclus près cegep, 656-6074, 658-5500

A 3335 LA MONNERIE PROMOTION SPÉCIALE 1½, 2½, 3½, 4½ tout inclus 651-6157, 658-5500

A 657-2433, près université, 3½ sur 2 étages, insonorisé, Venmar, laveuse, sécheuse, réfrigérateur, cuisinière, éclairé, chauffé, 470 $/mois, 657-2433.

A 1500 DE L'EGLISE PROMOTION SPÉCIALE 1½, 2½, 3½, 4½ tout inclus 653-1745, 658-5500

A 651-5850 658-8614 4½, 1020 p.c., juillet, septembre, qualité condo, ascenseur, stationnement int.

A 659-1288 2½, 4½, 5½ **calme, balcon, propres**

A 2577 CH. STE-FOY Près DuVallon, grand 5½ chauffé, stationnement, 653-8541, 661-6105

A 652-1345 Grand moderne 2½ 3½ 4½, béton, ascenseur, garage, bois ou tapis

A 652-0955 Bd. Neilson, grand 4½, très beau, intercom, prix réduit, libre.

C'est facile de placer une annonce classée. **647-3311**

APP. HENRI-IV Sortie Versant Nord
3½ avec cuisinière, réfrigérateur, lave-vaisselle, micro-ondes
4½ avec lave-vaisselle planchers de béton service de conciergerie
Meilleur choix pour juillet 1994
650-1432

APP MONTBEILLARD (Phase II)
(Angle Henri-IV et Quatre-Bourgeois Ouest)
*3½ cuisinière, réfrigérateur, lave-vaisselle, micro-ondes, bain sur podium
*4½ lave-vaisselle
*Avec garage intérieur
Construction 1991 Planchers de béton Service de conciergerie
Meilleur choix pour juillet 1994
987, Louis-Riel, app. 101
653-7622

266 SAINTE-FOY

A 658-6716, 1 mois gratuit. Bd Neilson: 3½, 4½; eau chaude parking rénovés près bus, cour, concierge

A 5 min. de Ste-Foy Spacieux 4½, moderne, céramique 465$, calme, 877-7779, 871-6012.

A 658-5196 VILLERAY 2½ à 4½ rénovés, intercom, près centre d'achats.

A 650-0964 2½ à 4½ près université, cegep, tout inclus. 2445 Jean Durand, #4.

1½ 4½ A 645 de Norvège, chauffé, éclairé, eau chaude, meublé ou non, 658-9255, 658-7689

A 658-5987 658-5252 Secteur Campanile grand 1½, 3½

A 2979 et 2981 Chemin Ste-Foy, grands 4½, 5½, 540$/mois, chauffés, éclairés. Soir 654-9309.

A 862 Delage, grand 4½ chauffé, eau chaude, bois franc, stationnement, 525$/mois. 650-0501, 647-4701

A 656-0788, Duplessis, 2 grands 4½ chauffés: cathédrale, balcon 525$; demi-sous-sol, tout compris 475$

A 651-9103, beau grand 4½, tout inclus, près Min. Revenu et Campanile, entrée lav./séch. 653-2434

A 1 mois gratuit, 2½, 3½, 4½, 5½ Le Chasseur. 651-8230, 659-4019, 525-9503

A 667 Norvège, 2½ meublé ou non, tout compris, 330$, juil, 1 mois gratuit, 658-7147

A 651-2633, pour juil., grands 4½ 5½, et immédiatement 2½, chauffés, bois franc, 3057 Le Chasseur

A 872-4674, Pointe Ste-Foy, grands condos 2 et 3 chambres (8 pièces) insonorisés, vue sur Laurentides

A 1107 BEAUPRE, bois franc, 4½ + 1 pièce sous-sol super, 2½ meublé chauffé, 659-5206, 659-3145

A 659-3450, près université, centre d'achats, 3½, 4½, meublés ou non, 681-8585.

A 653-2243, de la Concorde, 2½, semi-meublés, chauffés, parking, libre imm. ou juil. près tout.

A 657-5701 3½, 4½. Ensoleillé. Grand balcon. Paisible. Près tout

A 3022 LECHASSEUR, grands, 5½ étage, 3½ 5½ demi-sous-sol, propre, juil., 656-9227, 653-5784

A 630 Norvège, très grands 3½, aires ouvertes, tout inclus. 658-7011, 658-3284

A 653-7475, Ch. Ste-Foy, 3½, semi-meublé, mini laveuse, chauffé, eau chaude, juil., autobus #7.

A 654-1310, mois gratuit, 2½, 3½ 4½ 5½ tout rénovés, près Rte Eglise. Marie Turgeon.

A 730 De Brabant, petit immeuble 1½, 2½, 3½, 4½, 5½, demi sous-sol, rénovés, 657-5621 ou 656-9227

A 652-0221, 658-8695, 2½ à 5½ chauffés, éclairés, planchers bois franc 1 mois gratuit propre calme

A 653-9089, 651-0915, 2½ meublé. 3½, 4½. Bois franc.

A 687-9616, près université, cegep, autobus, 1½, tout compris, 273 $

A 653-9239, 3½, tout compris, Pointe Ste-Foy.

A 3177 LA CONCORDE, 4½ juil., demi sous-sol. 656-9227, 658-4137.

A 3229 ch St-Louis, 2½, 3½ 4½, buanderie 654-9218

A 651-1368 à pied cegep, université, 2½ 3½ 4½, 653-2434

A 3041 ch Ste-Foy, 2½ meublé ou semi, tout fourni 650-0501, 658-7689

A 3204 Ch Ste-Foy, grands 2½, 3½ 4½ tout inclus 651-0232 653-3273

A 654-9580, 3½ libre, Ch. Ste-Foy, 4½ De Norvège juil

4½ A 510$ tout compris, semi-meublé, des Mélèzes, juil. 651-8261

A 659-6665 soir, beau grand 5½, 520$. A voir. 1½ tout compris 270$

A 683-2871, juillet, 4½, 5½, rénovés, stationnement.

A 922 Pl. Beloeil, 4½, 5½, ensoleillé, repeint, 628-6170

A 652-1057, 1 mois gratuit, 2½, 3½ 4½ chauffés, éclairés, balcon.

A 687-3276, Emile Côté Beaux 3½, 4½

A 653-4249, 654-9580, Jean Durand, 2½, 3½, 4½, juillet.

A 658-7468 657-3512, Ch. St-Louis, 4½ patio, vue fleuve

A 681-9818, 4½, semi-meublé, arrière Pl. Ste-Foy, près université

A 681-9818, 6½, idéal pour 4 étudiants. Très tranquille. 760 $.

A 527-9841, accès cegep, 2½ 3½ meublés, tout compris 330$, 390$

A 652-3620, Ch. St-Louis, 2½ 1½ meublés, chauffés, éclairés

A 659-3450, 1½ 3½ 4½ meublé ou non, près université, 681-8585

A 872-6070, 1½, 3½ meublés, 5½ 550$, poêle, frigo, lav. séch.

A 799 ROUGEMONT, 3½ juil., 650-0779, 658-4375

A 658-0774, 5½, 2½, 1½, chambre près hôpital Laval

A 872-8686, 3½, 4½, près Ch. Ste-Foy/Duplessis, bois franc, chauffé

A 3170 Quatre-Bourgeois, 1½, meublée, juil., 300 $. 656-6749.

A 655-6080, 652-1031 1½-4½ impeccable foyer bus

A 657-1984, 683-5116 Norvège, beau grand 4½

A 527-9170, 4½ 5½, 3092 de la Paix, 715 Myrand, 520-545-640$

A 652-9860, près Pl. Laurier, 2½ dans une maison, 1er étage, 400$.

A 659-6994 près Min. Revenu Campanile 4½ rénové lav/séch 653-2434

A bas prix 1½, 2½, 3½, 4½, juin, juil., tout compris, piscine int., intercom, 654-2812, 658-4298.

ABORDABLE, 4½ meublé ou non, chauffé, juil., 872-1185

A CHEMIN ST-LOUIS 3½ — 4½ **Site idéal — tranquille 658-5603**

A COTE université, Pl. Laurier, 5½, 3 chambres, ensoleillé, stationnement, remise, 651-1159.

A CÔTÉ Hôtel-Ville, grand 5½ bois franc, cour, 688-8531, 651-0728

A 658-3284, De Brabant, petit immeuble, 1½, 4½ tout inclus, cour arrière intime.

A De Norvège, bien situé, 2½ à 5½ propres tranquilles 651-9279.

A DIJON, 4½, chauffé, eau chaude, piscine intérieure, stationnement, concierge, interphone. 654-9457, pagette 664-9810

ADORABLE studio, quartier convoité, stationnement int., ascenseur, air climatisé, neuf et très ensoleillé, tout compris 499$. 694-9007, 564-4501

AIRES ouvertes, grand 4½ insonorisé 430 $. 871-2145, 882-5021

4½ A louer près du CEGEP Garneau, chauffé, 683-5995.

A L'UNIVERSITAIRE Nouvelle résidence d'étudiants, à pied université, cegep. 659-4524, 653-2434

A MONTBEILLARD REDUIT pour location RAPIDE. A sous-louer superbe 4½ ensoleillé, très propre, garage int., 675 $ juil. Jour 877-4255, soir 658-0720

A PIED CEGEP ET UNIVERSITE 4½ semi-meublé, 520$ tout compris. 527-7544

A pied cegep/université, beaux 1, 1½ 2½ 3½ 4½, 652-8288, 653-2434.

A pied cégep université, chambre 1½ 2½ 3½ 4½, 653-0644 653-2434

A PLACE DE LA GARE Grands 3½ 4½, ensoleillé, calme, propre, 651-6635

A PLACE PHILIPPE 2½: 385 $. tout compris; 4½: 570 $; 5½: 650 $; 6½: 735 $. Chauffés, stationnement 683-1564, 681-4132

A prix réduit, rue Concorde, juil, 4½ 3½ chauffé, piscine, autobus, 658-2961, 658-4064

A STE-FOY 4½ Dans un triplex

SECTEUR CHAMPIGNY
Maison témoin 1891, rue Bonnault
Maison neuve, 1064 pi ca, à partir de
625$ par mois
VERBOIS 872-5336

266 SAINTE-FOY

A prix réduit, Villeray, 5½, 3½ juillet, 658-4064, 658-2961

A 650-0289, 659-7611
Réduit 2½ (mai, juil); 3½ (juil.); 4½ (avr., juil.). Propres, rénovés, paisible, tout compris, buanderie, balcon, bus, piscine, Provigo. Excellent service

A sous-louer 3½, stationnement, entrée lav.-séch., juil., 659-3288

A TERRASSE MARICOURT
1½ ● 2½ ● 3½ ● 4½ ● 5½ **Chauffés, éclairés 2 piscines chauffées, tennis buanderie, 653-6549**

AU COEUR DE STE-FOY Près Rte de l'Eglise, beau 4½ dans triplex, entrée parking privés, tous services à pied, 653-1835

AUX ETUDIANTS 1½, 2½, 3½, refaits à neuf, propres, buanderie, 650-5004.

AUX IMMEUBLES DES SEIGNEURS MEILLEUR RAPPORT QUALITÉ - PRIX
Secteur de choix, parc boisé, béton, insonorisation supérieure, piscine intérieure et extérieure, sauna, garage, ascenseur, etc...
2½, 3, 4, 5, 6 MEUBLÉS SI DÉSIRÉ
651-8698 651-0861 653-7674

★ ★ ★ ★ ★ ★ ★ ★ ★ ★

AUX JARDINS DES SEIGNEURS
Studio, app 1-2-3 chambres, planchers bois, chauffés, eau chaude, boisé, piscine, tennis, stationnement, près tout. Signez votre bail pendant la promotion de mai et ne payez que 300 $ par mois pour tous nos studios, 687-1123, 658-6256

★ ★ ★ ★ ★ ★ ★ ★ ★ ★

A VOIR! grand 6½, petit immeuble, ensoleillé, cour, secteur paisible, juillet, 653-9379

A VOIR, grand 6½ avec sous-sol, ensoleillé, cour, paisible, 1er juillet. 656-1445

A VOIR, LeChasseur, 2½ chauffé, éclairé, libre, 839-9836, 831-0078

BD Neilson, grand 5½ chauffé, planchers vernis, 2e, juil. 653-1390

BD Neilson Pie XII, 1½, 3½ 4½ 5½ vue fleuve, piscine ascenseur intercom 659-1473

BEAU 5½, Bl. Neilson, propre calme 2 balcons 832-0182

BEAU grand 4½, secteur résidentiel, superbe vue Château, bus, services, repeint, chauffé, éclairé, prix intéressant, juil., 651-0331

BEAU grand, 3½ 4½ 5½, ensoleillé, marqueterie, services 653-7109

BEAU, grand 4½ chauffé, Grandin 475$, 524-6255

BEAUX 1½ à 4½ Duchesneau & 4-Bourgeois 650-0590, 628-5517

BEAUX 3½, 4½ Norvège, 656-1824

BOUL. Neilson 5½, beau, grand tout compris 651-6301.

Ch. Ste-Foy et Boul. Duplessis 4½ ensoleillé, cuisine rénovée, toit cathédrale, 650-3655.

CHANOINE Scott MYRAND 4½, juil 527-3677

CHAPDELEINE, 3½, 4½, juillet, 435 $, 482 $. 652-9026, 687-1569

ACCUEILLANTS 1½ à 4½ chauffé, buanderie, piscine, paisible, 658-3191

4½, CHAUFFÉ, eau chaude, près hôpital Laval, 430$, 833-4194.

1½ CHAUFFE, éclairé, semi-meublé, 330$. 659-6355

4½ CHAUFFE, éclairé, 2386 Jean Durand, #5, 556$, 658-2328 644-4410

3½ CHAUFFE, meublé désiré, près université, juin, juil., 654-2034

CHEMIN Ste-Foy, 1 mois gratuit, 1½ pièce, chauffé, éclairé, conciergerie, piscine ext. 653-1855, 653-8110.

CHEMIN STE-FOY, MAI, GRAND 4½. 523-1908

Concierge demandé 4½ gratuit épouse maison 655-1665

CONDO meublé, 3 chambres, 2605 Ch. Ste-Foy, 800 $ par mois, 1er juillet, 658-9159, 847-4941

CONSTRUCTION NEUVE Grands 3½, 4½, semi-meublés prêts en septembre 94 **658-1017**

DALQUIER, 6½ chauffé 560$ près hôpital Laval, 658-2871, 682-5300

DE BRABANT, 3½, 4½, 6½, non chauffés, non éclairés, non meublés, près du Versant-Nord, 1 MOIS GRATUIT 653-9447, 1-438-2844 ou 2892

DELAGE, 4½ chauffé, balcon, université, 490$, 656-9695, 682-5300

4½, DEMI sous-sol, entrée privée, 420$ meublé, tapis, non chauffé, près université, cegep, 651-1815

D'ENTREMONT, 2½, 3½, 4½, libres, mois gratuit 655-6071, 877-3857

3600 DES Compagnons, près Campanile, 3½ 4½, 652-8114, 654-2924

DUPLESSIS, immenses 4½, bois, 525-475. 656-0788

EMILE-COTE Cégep, Université, 4½, 5½ 651-2258

3½ ENSOLEILLE, maison privée demi-sous-sol, parking, tout compris 400$, près rte Eglise. 658-5226

Face université, cégep, imbattable 1½ 2½ 3½, 654-1656

FACE université, 3½, 4, piscine sauna garage, 651-6120, 657-1430.

GRAND 4½, impeccable, + sous-sol, style jumelé 1260 de l'Eglise coin Laurier, près centre achats, CHUL, université, 750$ non chauffé, appareils ménagers disponibles, libre 650-9651, 819-822-0717

GRAND 4½, moderne, demi-sous-sol maison privée, chauffé, entrée lav. séch., vénitiennes incluses, (non fumeurs), 430$, juin 658-6671

GRAND 6½ chauffé, rue Place Philippe, stationnement, paisible. 683-1564 jour, 682-5480 soir

GRAND 4½ chauffé, éclairé, eau chaude, 659-3435, 659-3685

GRAND 4½ chauffé, bois franc, repeint, central, 657-7600, 522-8555

GRAND 4½ tout compris, foyer, près université 485$ 657-1020 soir

GRAND 3½, tout compris, belle vue, bien situé, 577 $. 653-5813

GRAND 5½, chauffé, près de tout, 1er juil., 658-6647, 653-4948

GRANDS 4½ RÉNOVÉS Immeuble super entretenu, planchers bois franc, rénové à votre goût, 2 grandes chambres, près des services. Faut voir! Faites vite! 525 $ par mois chauffé. Hélène Lauzier 653-6620.

GRAND studio ultra moderne meublé, chauffé, éclairé, près université, juil, 430$, 688-3490.

★ ★ ★ ★ ★ **JARDINS DU VALLON**
Près cegep et université, 2½, 3½, 4½, meublés si désiré, bail moins de 12 mois. Tout inclus, tapis mur à mur, entrée lav., séch. Location 7 jours: 2338 Chapdelaine, app. 4, 658-3852, 687-2610

JOLI 5½ rénové, bien situé, propre, libre, 480$. 657-4416, 683-2871

5½ JUIL, près université, cégep, chauffé, stationnement 651-9676

LATULIPPE, juillet, grands 3½ 4½ 5½, très propres, 523-1908

L'ELYSEE
1er juillet, 3½, 4½ chauffés, piscine ext., ascenseur, buanderie, stationnement int. si désiré, de 525$ à 660$ par mois. 683-7474

2½, LIBRE 1er juillet, 403$, semi-meublé, eau chaude, chauffé, près université, 652-9184, 659-5363.

3½ LIBRE juin, tout compris 484$ Av. Laroche, piscine, 658-1723

2½ libre Semi-meublé, tout inclus, promotion, près de Versant Nord 651-8205, 871-6980.

2½ 4½ LIBRES imm. sous-sol buanderie, piscine stationnement ext. concierge résident, près école église, centres d'achats, 651-4643

2½ MAISON privée, semi-meublé, tout inclus, libre, 650-3406

266 SAINTE-FOY

5½. (1½, 2½, MEUBLES). Propres, libres juil., 525-6723, 651-9229

1 MOIS GRATUIT + 200$ DE RABAIS
- LAFOREST 2½, 3½, 4½, 5½, chauffé, eau chaude fournie, parking, buanderies, conciergerie, piscine extérieure, 657-6104
- LAMBERTVILLE, 4½, 5½, chauffé, stationnement, conciergerie, entrée laveuse, sécheuse, 658-8314
- CONCORDE, 1½, 4½, chauffé, eau chaude, piscine int., parking, conciergerie, 652-1169
- BOURGOGNE, 2½, 3½, 4½, 5½, chauffé, eau chaude, buanderie, stationnement, 652-8655
- BOURGOGNE, 2½, 3½, chauffé, éclairé, piscine ext. parking, 654-1423
- LE CHASSEUR 3½, 4½, chauffé, éclairé, stationnement, conciergerie, 650-5880
- LE CHASSEUR 4½, 5½, chauffé, conciergerie, stationnement, 650-5880
- NORVEGE, 3½, 4½, chauffé, eau chaude, conciergerie, parking, 652-9061
- BOURGOGNE, 1½ 2½ 3½ 4½, chauffé, eau chaude, buanderie, parking conciergerie, 652-8655
- LAROCHE, 2½, 3½, 4½, 5½, chauffé, eau chaude, buanderie, parking, conciergerie, 653-3483
- LE CHASSEUR, 2½, 4½, 5½, chauffé, piscine int., stationnement, 654-9210, 651-2957

BUR. 653-8110

1 MOIS GRATUIT
3½ Très grand, propre, vue panoramique, bois franc, près de tout. Tél: 871-8378 ou 658-9552

1 MOIS GRATUIT, Lambertville, 4½, 5½, 6½ libres et juillet, près université et autobus, parking, prix avantageux. 651-1670.

1 MOIS GRATUIT DELAGE 4½ chauffé, grand, parking, balcon, 495$. Juil. 683-5140

1 MOIS GRATUIT Le Maricourt 3½ 4½ juil., chauffé eau chaude, piscine int., 656-0510

2 MOIS GRATUITS PLACE BELOEIL 3½, 4½ juillet semi-meublés désiré, entrée lav-/séch. prix avantageux 652-7351

MUIR, 3½, 4½, chauffés, près cegep, université, 682-0862, 682-5300

MYRAND 4½, 5½ chauffés, semi-meublés désiré, près université, prix avantageux, juillet. 687-3265

NORVEGE 3½, 4½ Buanderie, 683-5116

NORVEGE 4½ propre, tranquille, 682-5455

OFFRE SPECIALE 3½, 4½ Carré de Tilly 657-3712

PARC NEILSON
2½, 3½, 4½, 5½ Encadrement paisible, près du centre d'achats Neilson, caisse, école, parc, autobus, piscine chauffée, grands appartements très propres, frais peints, pas de demi-sous-sol. Bons prix! 3178-3184 de la Concorde **522-8555, 831-3709**

PENTHOUSE NEUF
Pointe Ste-Foy, 2 chambres, 2 salles de bains, très beau, 1er juil, 995 $/mois non meublé; semi-meublé 1095 $. 688-9379

PETIT VERSAILLES 2½ 3½ libres, 2½ 3½ juil., près université, tout compris, meublés si désiré, 653-1012

PLACE 4-BOURGEOIS 3½ libre, 1½ à 4½ juil., tout compris, près université, 658-4487

PLACE BELMONT 1½, 2½, 4½, juil., meublés désiré, tout compris, près université, 653-7378, 653-3679

Place De la Monnerie 922 De Bourgogne, 2½ 4½, 5½, piscine cour int. près tout 653-4948

PLACE PHILIPPE Grands 5½, 2 salles bains, 2 balcons +4½, stationnement, 683-8166

PLACE Philippe, juil. grands 3½, 4½, 5½, très propres, 523-1908

PLACE ROUGEMONT 2½, 4½, 5½, tout compris, piscine ext., juil., 652-0979

PLACE VERSAILLES 2 à 4½, juil., chauffé, eau chaude, insonorisé, ascenseur, 653-1012

5½, 1½, PRES C.H.U.L. et centres d'achats, 1er juillet, 651-2653.

PRES cegep Garneau, 2 min. à pied, 1½, 2½, aussi chambres, juillet. 872-9663, 1-337-8969.

PRES CEGEP UNIVERSITE
2½, 2475 Mgr Laflèche, app. 5. 650-2724, 687-2610

PRES Hochelaga - Duplessis, 2½ dans sous-sol résidence, meublé, électricité - chauffage - stationnement inclus. 325$. Soir 657-7787.

PRES hôp. Laval, 3½ meublé, chauffé, eau chaude, juillet. 410$. 656-0472

6½ PRES hôpital Laval, université, chauffé, parking 625$. 3½ meublé, 652-7386

PRES hôpital Laval, 3½, entrée lav., séch., 926-3801, 624-1876.

PRES Myrand, juil. 3½, 4½, discutable. 652-9026, 687-1569

PRES SERVICES Grands 1½ à 3½, chauffé, éclairé, balcon, piscine. 651-2258, 657-1051

PRES Ste-Foy, 8½, 4½ dans maison de ville. 626-5046, 666-1252

PRES UNIVERSITE Beau 7 pièces, propre et tranquille, tapis, rez-de-chaussée, 681-6594

PRES université et cégep Garneau, grand 2½ tout compris 325$, rue Pierre Maufay, 681-5480

3½ PRES université, cegep, semi-meublé, tout compris, non fumeur, juil. 460 $. Soir 527-8170

PRES Université, 1½ meublé, chauffé, tapis, 290$. 527-9479

PRES université, 5½, libre, semi-meublé, chauffé, 885-9033

PRES université, foyer, 3 chambres dans triplex 650-1414, 522-0007

Près hôp. Laval, 1½, 2½, tout inclus 285-0791, 651-9372

QUARTIER Laurentien grand 4½, moderne, tranquille, 872-7603, 871-0364.

QUARTIER Laurentien, 1 mois gratuit, 3½, 4½ immédiatement et juillet, 871-0192, 877-0673

QUARTIER Laurentien: 3½ tout compris 360$. 653-3955

QUARTIER Laurentien, grand 4½, près école, 527-3004, 876-2299

ROUTE DE L'ÉGLISE 4½ chauffé, éclairé, 550$ 1-435-2300 ou 651-8381

RUE EMILE COTÉ 4½, 5½ chauffés, stationnement, 683-1564 jour, 683-2684 soir.

RUE Flore Duquet, 2½, 3½ semi-meublés, libres, 3½ sur étage, mai, 2½ 3½ 4½ 5½ juil., chauffés, éclairés, stationnement, eau chaude, entrée lav., séch., 658-2939

RUE Pierre-Maufay, 4½ libre 1er juil, rénové, près université et cégep 475$. 667-3226, 527-6417

SOUS-louer, mai et juin, 3½, tout compris, parking, balcon, Myrand et Chapdelaine, 250 $/mois, libre immédiatement, 688-9388.

ST-LOUIS DE FRANCE Au 2805 Sasseville, neuf, spacieux, 2 chambres, paisible et sécuritaire, libre 25 mai, 850$, 652-1458

ST-THOMAS d'Aquin, 5½ chauffé, bois franc soir et fin sem. 527-4610

STUDIO à louer, préférence personne seule. 452-8440 ou 888-4107

STUDIO près Université, chauffé éclairé, 300$ mai ou juin. 653-2560

2½ tout compris, 5½, libre juillet, 659-1269.

TRANQUILLE, beau 5½, 545$ chauffé, 524-6255

VOISIN hôp Laval 6½ rénové 690$ tout compris 657-3686, 653-2788

268 SILLERY

A 688-8531, PRÈS AUTOBUS
— 2½ et 4½, bois franc, étage
— 3½, mignon, cour, pelouse
— 5½, grandes pièces, bois franc

A 682-5246 studio, 3, 4, 5, 6 pièces

JARDINS DE COULONGE
A 527-9257 ou 849-2832, très grand 3½, planchers bois, 480$, 495$ tout compris.

A 5 MIN. université, 3½, 5½, semi-meublés, chauffés, éclairés, déneigés. 475$, 695$. 683-4092

A 1300 Charles 2½ 4½, juil. chauffés, eau chaude, 681-5679, 658-6941

268 SILLERY

A 683-2871, rénové, 5½ chauffé, parking.

A 681-8585, grands 3½, 4½ chauffés, eau chaude. A voir!

A 522-8555, mois gratuit, 4½, buanderie, vue fleuve, tranquille.

A 527-9170, 1350 William, 4½ de 510$ à 556$, libres juil. et sept.

ACCES Jardins Coulonge, 3½ à sous-louer, balcon, libre 682-5246

APP. 2 pièces, stationnement, piscine, 225$ par mois. 527-2320.

A SILLERY PLAZA 1½ 3½ 4½ 6, 659-4980 653-0164

A VOIR! Logement avec vue panoramique sur le fleuve, 6 pièces, 10ème étage, chauffé, rénové, éclairé. 527-6888.

BACHELOR, tout compris, foyer, puits de lumière, semi-meublé, sur 2 étages, boiseries, hangar, 415 $. 624-1888, 692-2801

BEAU SITE Grands 1½ à 5½, chauffé, éclairé, 657-1051

2112 CH. du Foulon, condos neufs 800$ et 900$. 692-3711, 687-9472

5½ CHAUFFÉ, balcon, parking, 490$, 659-4180, 522-4609

3½ CHAUFFE, eau chaude, semi-meublé, demi sous-sol maison privée, 340 $. 1er juillet, 527-6028

5½ CHAUFFE entrée lav. séch. bois franc, propre, 525$, 523-9030

DUPLEX 2ème étage, impeccable, 4½, 630$, 527-2315, 1-796-2080

GRAND 5½ luxueux rénové, près de tout, porte-patio, terrasse, 1er étage, chauffé, parking, 875$, rue Rod. Forget, 651-4030 après 19h

GRAND 4½ ensoleillé, chauffé, près Maguire, 527-0248

GRAND 3½, rénové, sous-sol, 425$ tout compris, 681-1991.

5½ HAUT duplex, av Rousseau, endroit calme 681-2754

JUILLET, grand 4½, demi-sous-sol, bd Laurier, du Luxembourg, chauffé, éclairé, stationnement, 688-3586.

2½ 3½ MEUBLES, 6½ non meublé, non chauffé ni éclairé 683-5733

1 MOIS GRATUIT + 200$ DE RABAIS • Du Buisson, grand studio, chauffé, éclairé, 650-5880 ou 653-8110

1½ PIECE, meublé, chauffé, éclairé, 300$, 683-4157.

PRES Maguire, 4½, chauffé, eau chaude, de 490$ à 515$, 688-1999 code 42069

1250 RODOLPHE Forget, 3 chambres + 2 salles bains, 1350 p.c., tranquille, éclairé, 750$, 681-5235

RUE Maguire, grand 5½, 610$ tout compris, juillet. Jour 681-3566

2½ SEMI meublé, sous-sol. Av. de la Falaise, près bus 320$, 658-5739

SHEPPARD, 2½, 3½, 4½, chauffés, eau chaude, 831-4976.

SILLERY PLAZA 2590, RUE PLAZA
1½, 3½, 4½, 6
— À l'épreuve du feu
— Site privilégié vue fleuve
— Piscine extérieure
Le confort et le luxe de vastes appartements en location aux superficies plus grandes que les normes habituelles
659-4980 653-0164

3½ SOUS-LOUER juin, 700$, 2 mois gratuits. 682-5246.

STUDIO meublé, agréable, libre 1er juil. Sur semaine 527-6702

SUPERBE 4½, vue fleuve, bois franc, entrée lav.-séc., parking, juil., 610 $ tout inclus. 527-6547

SUPERBE grand 2½, 430 pi.ca. chauffé, éclairé, eau chaude, poêle, frigo, buanderie, stationnement 455$/mois, 1er juillet 688-7719

SUPERBE, près de Maguire, idéal personne seule, 2 étages, très éclairé, 550$/mois, chauffé, semi-meublé. 683-6791 soir.

TRES grand 3½, chauffé, éclairé, câble, accès cour. 450$ 651-5003

269 VAL BÉLAIR

A 845-1959, 5½ dans 4 logements, centre-ville, étage et demi sous-sol, pour juil, prix raisonnable

A 626-2415, grand 5½, récent, très propre, secteur tranquille, 500 $.

A 842-6497, Du Castor, grand 5½, propre, mélamine, porte-patio

A 622-2771, 847-5804, 847-5410, 4½, 5½ style condo, neufs, tourbillon.

4½ A LOUER, près des services, 1er juil. 842-9087.

A NE PAS MANQUER Style condo 3½ 4½ 5½ Juil. Noël Michaud 842-4118

3½, 5½, ENSOLEILLES, propres, juil., 843-5966.

FINI les pertes de loyer, 3½, 4½, 5½. Renseignez-vous sur nos options achat. Mme Lemire 847-4979

4½, 5½, rue Equinoxe, 623-1587 ou 832-6696 ou 849-2783.

3½, 4½ SECTEUR tranquille, déneigé, 340$, 415$, 842-6095, 842-1274

4½ STYLE condo, aires ouvertes, cour arrière, entrée privée, secteur de choix. Soir, 845-2862

3½ TRES propre, près centre-ville, juil., 1 mois gratuit, 842-7993.

VAL BELAIR, grand duplex 5½, 500$/mois non chauffé, terrain clôturé, cabanon, 878-4980

VAL BELAIR SUR GOLF Superbe 5½ neuf dans triplex, secteur de choix, boisé, 595$. 832-9574, 834-8055

270 VANIER

A 681-3924 HORIZON VANIER Neufs 3½ 4½ 5½ PROMOTION SPÉCIALE. Appartement à visiter 480 Glazier. Adm. 658-5252

A 1895 Mgr. Plessis 1 mois gratuit et +
2½-3½-4½ intercom, près Place Fleur de Lys. 529-9796, 658-5500

A 235 Ducharme, 2½, libre, tout inclus 877-4884, 683-4741

A BON PRIX Tout inclus à partir de: 3½, 385$; 4½, 435$ 681-8913

AH bien! Grand 4½ planchers bois 2 porte-patios, 563-4785, 683-8006, 524-0620

A PLACE DE LA RIVIÈRE « MOIS GRATUIT » **Près de tout: hôpital, centre d'achats, autobus, 4½ très propre, ascenseur, intercom, concierge sur place. 683-4860**

AVEC bonne réduction de loyer, 3½ 4½ 5½ tout inclus, meublés ou non, 683-3043.

AV Giguère beau 3½ stationnement, près hôpital Christ-Roi 330$, 683-6256

A VOIR, 4½, ascenseur, piscine, parking intérieur. 624-2335, 681-2927

777-795 BD Hamel, 3½ 4½ 5½ tout compris, 1 mois gratuit 687-2257

FAUT VOIR **PROMOTION SPÉCIALE** 3½ 4½ 5½ Style condo, béton, ascenseur, locataires sélectionnés tranquilles. Près Fleur de Lys 683-1261, 683-6847

3½ JUIL. ou avant, 365$, entrée lav.-séch, stationnement, 527-8307

4½ JUIL, bonne réduction, chauffé, eau chaude, piscine, 688-6076

JUMELE 3 chambres, 2 salles bains, 1er juil., 515$, 845-1763

LES JARDINS du LUXEMBOURG 3½, 4½ béton, caméra, aménagement extérieur exceptionnel, autobus à la porte, tranquille, ascenseur, promotion spéciale retraités et pré-retraités, une visite s'impose, 682-2342, 683-8102

3½ LIBRE, chauffé, éclairé, eau chaude fournie, stationnement, 523-7331, 688-3793.

3½ 4½ 5½ LIBRE ou juil. meublé ou non, beau site 627-3085, 687-3321

4½, NON chauffé, juil., 400$/mois, propre, tranquille, 681-2673

4½ RENOVE, près hôpital Christ Roi, 340$, 527-9392, 687-5270

4½ TOUT compris, 450$ à 480$, juillet. 623-5531

271 VIEUX-PORT/CHAMPLAIN

BEAU grand loft, 76 rue St-Paul, refait à neuf, murs de brique, 1000 p.c., 665$; 1300 p.c., 725$. Et espaces commerciaux 692-6056

BEAU petit 2, chauffé, semi-meublé, propre, 692-1681, 683-3860.

271 VIEUX-PORT/CHAMPLAIN

BIEN éclairé, stationnement, 3½ rue Champlain. 658-7109

JOLI 4½ meublé, sous-louer, cour, juil. OU août. 649-0476

LOFTS 850 à 950 p. c., non chauffés 520$ à 560$, édifice restauré. Jour 694-1578, soir 653-3492.

2½ MEUBLE, 450$ non chauffé, non éclairé. 692-2262 ou 524-6745

1½ RENOVE, meublé, vue marina 325 $. 3½ rénové 440$, juil. 694-1169, 681-5268

RUE Champlain, rénové, bois franc, vue fleuve, juil., 624-2970

4½ SEMI-meublé, 550$ non chauffé, non éclairé. 692-2262, 524-6745

3½ SEMI-meublé, vue sur fleuve, libre, 692-0062, 829-1197

ST-PAUL, 1½ 230$, 2½ 310$ semi-meublé, tout compris, 522-7077

STUDIO, 3½, près Vieux-Port, libre ou juil., 529-2032

UNIQUE, 8 pièces sur 2 étages, restauré, foyer, murs pierre, terrasse, parking, 692-1681, 683-3860.

272 VIEUX-QUÉBEC/HAUTE-VILLE

A 46 RUE ST-LOUIS Libre, beaux studios meublés, chauffés, éclairés, ensoleillés, aussi juin. 425$, 525$, 825-2364.

A 19 MC MAHON 1½, 2½, semi-meublés, près portes St-Jean, 694-9954, 683-8102

A 28 Ste-Famille, studio, meublé, chauffé, éclairé, intercom, aspirateur central, buanderie sous-sol, 1er juil ou avant, 628-1452, 626-2890

A 79 St-Louis, 1½, 2½, mai, juillet, tranquille, chauffé, semi-meublé. 692-2759, 656-0141.

A 30 De La Fabrique, coquet 3½, fenêtres neuves, soleil. A 54 Ste-Ursule (3½), 692-2217, 664-6392

2½ A 4½, pierre, bois franc. Beau 3½ dans St-Sauveur, 692-0010

A 77 St-Louis, grand 1½ meublé 230$, et studio 200$. 681-0856.

A D'AUTEUIL, 3½, foyer, 460 $, studio, 335 $, cachet 529-1030

A LOUER, 4½-490$ (entrée lav. séch.), 2½-325$, rue Christie, près de tout et du Petit Séminaire, complètement rénovés, semi-meublés, non chauffé, non éclairé 822-2663, 529-7223

1½ ASCENSEUR, buanderie piscine, interphone, 692-3807

AU COEUR du Vieux-Québec, 2½, 3½, semi-meublés, tout compris, 694-9007.

A voir, 2½, 3½, St-Denis, vue Plaines, libre ou juillet 529-2032.

CACHET d'antan, 3½, belle cour intérieure, près Cartier, 400$/mois, 523-4221, 648-7778

1½, 2½, 3½, CHAUFFE, eau chaude, 1er juillet, 692-0399.

COIN Ste-Angèle, grand 3½ rénové, poêle frigo, intercom, juil 425$ Bertin Vachon 647-2626 849-3232

D'AUTEUIL, superbes 3½ de 545 $ à 620 $, et 4½ de rêve sur 2 étages (700 $). Rénovés à neuf, semi-meublés, planchers bois, murs pierre, foyer. Electricité et chauffage non inclus, 666-9736.

DES Remparts, 2½, 3½, 5½ sur 2 étages, 4½ mai, cour 682-3800

ESCALIER casse-cou, 3½ impeccable, murs pierre, terrasse sur toit, entrée lav. séch, non chauffé, 540$. 524-0046. Aussi disponible 5½ avec foyer. 524-0046.

5½ FOYER, pierre, style condo, 900$; 3½ neuf brique 480$ 692-2032

GRAND 4½ chauffé, eau chaude, vue superbe. 694-1766

GRAND loft à sous-louer, chauffé, éclairé, tout équipé, libre mi-juin, quartier latin, 425 $/mois. Après 17h 1-227-0236

12 HEBERT, 3½ semi-meublé, chauffé, eau chaude, 420$ à 475$. 681-3110 ou 692-5641

1½, LIBRE ET JUILLET 250$ et plus, 640-0622

2½ MEUBLÉ, chauffé, idéal étudiant, 628-1258.

3 PIECES plus toilette et douche, meublé, chauffé, éclairé, tout fourni même les ustensiles de cuisine, pour 1 an seulement à partir du 1er juillet, 694-0917

1½ PRES Hotel-Dieu de Québec, 300$ par mois. 628-9754.

2½ RESTAURÉ, mur pierre, foyer, 460$. 692-2040, 694-0561

REZ-DE-JARDIN, planchers bois, foyer, tranquille, poêle, frigo, eau chaude, entrée lav., séch., semi-chauffé 500$. 692-3923 ou 694-0045.

3½ semi-meublé, chauffé, rue St-Angèle, libre début juin, 692-4326.

2½ SEMI-MEUBLÉ JUILLET 623-0717

4½, SEMI-Meublé, rénové, près Hôtel-Dieu, 1er juil. cour privée, 454$. Jour 694-9911, soir 822-2604

STE-ANNE, 3½ demi-sous-sol, rénové, chauffé, éclairé, remise, GARAGE, références requises, 550$, 692-2591 entre 9 et 17h

STE-ANNE, 2½ semi-meublé, 290$, 659-4180, 522-4609

3½ STE-Anne terrasse, cour, pierre bois franc tapis, etc 500$ chauffé ou non, imm. ou juil. 849-4378

ADORABLE 2½, chauffé, terrasse, parking, 692-6006.

SUPERBE 3½ rénové, bois franc, intercom, buanderie, possibilité stationnement, libre 1er juin, aussi 4½ 3½ 2½ pour juil., 692-0543

VIEUX-Québec, très beaux, rénovés, semi-meublés, studio mai juil. sept 340$, 2½ sept 435$. Studio 345$, 3½ 460$, juil., 527-0867

VIEUX-QUEBEC, rue St-Stanislas, studio, libre immédiatement M. Claude concierge, 694-9331 entre 12h et 13h et soir après 17h30 ou après 15h au 626-1614.

VUE parc Montmorency et fleuve grand salon, 3½ terrasse, 833-4385

273 BANLIEUE ET AUTRES SECTEURS

A louer 3½, bord de l'eau, 425$ par mois chauffé, route Duchesnay, Ste-Catherine. 875-3368.

STE-CATHERINE 4½ neuf, cabanon, accès rivière Jacques-Cartier 490$ mois 663-9325, 844-7019

282 MAISONS À LOUER

A 832-6123, 653-0955
• St-Nicolas, 5 min. Ste-Foy moderne, bois franc, 4 chambres, juil. 810$, Brochu Const.

A 523-6229, MONTCALM, 330 Lockwell, 7 pièces, 4 chambres à coucher, tout compris, 1200$.

A 2460 CHEMIN ROYAL St-Pierre I.O., superbe jumelé, 3 étages, 828-9595.

A 10 MIN. Québec, vue Lac St-Augustin, chauffé, éclairé, meublé ou non, 650 $/mois, 872-9157

A BEAUPORT, duplex chauffé, foyer, aires ouvertes, bain podium, stationnement 550$, 661-9817

A Beauport en rangée 8 pces mois gratuit près services 650$ 681-6863

A BEAUPORT, jumelé 2 étages + sous-sol, 3 chambres à coucher, près école, libre 1er juillet, 610$/mois, 832-6161, 832-6150.

A Bourg-Royal, 1er de maison patio, tout équipé, etc., 595$, 872-8054

A CAP-ROUGE, cottage 32x28, 4 chambres, foyer, piscine hors-terre, libre juil, 900$, faut voir! J. Paré 622-3233 RE/MAX Fleur de Lys Courtier 683-9300

A Charlesbourg, de qualité, 3 chambres, abri d'auto double, 745$ mois. OU à vendre, 627-4011

A LA CAMPAGNE 45 Minutes de Québec, cté Portneuf, sortie Pont-Rouge, site exceptionnel, grand terrain boisé, rivière. Contemporaine 8 pièces, verrière, portes patio, combustion lente, 1er juil, 625$ mois. 522-0227

A Lebourgneuf, maison de ville, grande et luxueuse, 3 chambres, 2 salles bains, bois franc ou tapis, près de tous les services. 623-1546.

A louer 2 mois 25 juin au 25 août, près Plaines, 2500$, soir 522-1401.

A LOUER ou à vendre, 570 rue Murray, maison de ville, 3 chambres, 2 stationnements intérieurs, 950$, libre 1er juil., 652-9550

A louer Ste-Foy, meublée, près tous services. Un. Laval, couple ou professionnel, soir 657-3276

A Neuville, direct bord de l'eau, 2 chambres, 2 salles bains, 750$, 876-3062

A St-Jean Chrysostome, grand jumelé récent, 3 chambres, libre 1er juillet 1994, 527-6474 après 18h.

AU bord du fleuve, St-Augustin, jumelé, tranquille, à 12 minutes du centre-ville, 825 $ par mois, 1er juillet, 878-2210

AU MESNIL, maison de ville luxueuse avec garage, 2 chambres, 2 salles bains, salle relaxation, tourbillon double, bois franc, foyer, libre, 1150$/mois. 626-3303

A Villeneuve, split 5 chambres, foyer, abri, piscine, 830$ 871-7461.

CAP-ROUGE, 296 Plage St-Laurent, maison 24x28, 2 étages, site unique, 775$ par mois non chauffée. 842-7749

CAP-ROUGE, 957 de la Rivière, grand jumelé, 7 pièces, non chauffé, 815 $, juillet. 657-7414.

282 MAISONS À LOUER

CAP-ROUGE, 2 étages, complètement meublée, secteur tranquille juil 94 à juil 95 1000$/mois 659-4763

CAP-ROUGE 775$ chauffé, éclairé juil. 659-2045, 416-638-5071.

CAP-Rouge, maison ville, 2 étages, près autobus et services, libre, 800$, 658-8124

CHARLESBOURG bungalow, 8490 Bellevue, 5 pièces + sous-sol non fini, non chauffé, 675$, 285-3945

CHARLESBOURG, beau grand, propre 6½ jumelé, près bus, école centre commercial, soir 628-7091.

CHARLESBOURG, jumelé, insonorisé, récent, près tout, 626-0567

CHARNY, 6128 des Amarantes secteur hôpital, jumelé, 3 chambres, non chauffé, 625 $ 657-7414.

40 DE L'AVENIR, BEAUPORT Jumelé, 5½, sous-sol non fini, 650 $, non éclairé, non chauffé, libre 1er juil. Soir 828-2694

JOLI cottage à louer au bord du fleuve, 635$ mois. 525-4711

LAC DELAGE, bordure de lac, 4 chambres, foyer, 1200$/mois, annuel. 848-2304, 1-514-465-2379

LAC DELAGE, grande maison, bois franc, vue lac, montagnes, foyer, 750$ par mois. 848-4906.

LE Mesnil, superbe cottage anglais, 3 chambres, bureau, foyer, garage, échangeur d'air, etc. 514-737-3156, 418-626-3783.

LEVIS, maison jumelée 5½ pièces, libre, 837-0069

LEVIS, RUE ST-LAURENT Vue impressionnante sur fleuve et Québec, 8 min. des ponts, garage intérieur, 2 salles bains, 2 chambres, neuf, 875$ mois, 834-2722.

LEVIS rue Wolfe, grande maison moderne, 695$ A voir. 833-8688

MAISON, près université, hôpital Laval, cegep, 658-7681 après 17h.

MONT STE-ANNE, jumelé 2 chambres + mezzanine, 2 salles bains, foyer, terrasse, secteur recherché, tranquillité, vue sur montagnes, 680$ par mois à l'année, chauffée, éclairée, stores et rideaux inclus. Après 16h 826-1501.

MONT STE-ANNE, MEUBLEE 525$, 660-1296

NEUFCHATEL jumelé étagé, clos 7 pièces juil. 650$ brut. 656-6854

OU à vendre, Ste-Foy, calme, 4 chambres, 657-3620

PARC LEMOINE, Sillery, grand bungalow rénové, 3 chambres, semi-meublée, 1200$/mois, idéal couple professionnels. 527-2111

POINTE Ste-Foy, jumelé 2 étages, 3 chambres, libre 1er juil, 825 $. Jour 527-0509

PONT-ROUGE, 873-4379
PONT-ROUGE, site exceptionnel, borne rivière Jacques-Cartier, (canotage, pêche, etc.), près de tous services, 5 chambres, 2 salles de bains, 725$ mois, 285-6296

PRES Pl. Laurier, 6½, 3 chambres, sous-sol déjà occupé, 950$ par mois, 652-9860.

PROPRIÉTAIRE A 545$ chauffé, éclairé, pourquoi demeurer locataire. Renseignez-vous sur mes options d'achat. **847-0770**

QUARTIER Laurentien, bungalow, 4 chambres, grand stationnement, sous-sol fini, 2 salles bains, cabanon, STCUQ, près écoles et parc municipal, 765 $/mois, non chauffé, non éclairé, 650-5452.

SILLERY, 3 chambres, 2 foyers, 1 garage, meublée 1200$ mois 681-6011 jour sem

ST-AUGUSTIN, secteur Bocages, unifamiliale, 880$ semi-meublée, 2 étages, 3 chambres, terrain 8000 pi. ca. (418) 878-4465.

STE-FOY, 738 Alfred Rouleau, jumelé, état neuf, libre immédiatement, après 17h. 656-6266.

STE-FOY 5 chambres, 2½ salles bains tourbillon foyer clôturé vue panoramique fleuve juil 658-3347

STE-FOY, de la Loire, 5 chambres, grand terrain boisé. 688-9151

STE-FOY, Horizon, meublée, 3 chambres, mezzanine, foyer, vue Laurentides, 800$. 656-9243

STE-FOY impeccable style jumelé, 2 chambres, 1260 de l'Eglise coin Laurier, près centre achats, CHUL et université, 750$ non chauffé, libre 650-9651, 819-822-0717

STE-FOY, jumelé 2 étages, luxueux, propre, 2 chambres, salle de bains avec bain tourbillon, salle d'eau, stores inclus, grand cabanon, 652-7654

STE-FOY, jumelé 4 chambres, sous-sol, juillet, 850$ non chauffé, 652-1429

STE-FOY, jumelé 8½, 2 salles bains, meublé, 950$ nég., 871-2826

STE-FOY, maison de ville, grandes pièces, 3 chambres, sous-sol, balcon, concierge, piscine, près école, parc, université, autobus. 564-2538, 657-3782, 524-0148

STE-FOY, maison jumelé, ou 764 Sabrevois, libre 1er juillet, 3 chambres, foyer, 1½ salle bains, non chauffé, 740$. 651-1782, 656-6012

STE-FOY, maison 12 pièces idéal famille, foyer, piscine, terrain, 1000$ non chauffée, 659-7916

STE-FOY, près université, grande maison 11 pièces, 1050$. Possibilité revenus, libre 1er juil. 871-5147

ST-JEAN, 1077 Desprès, unifamiliale 3 chambres 839-1020, 834-5097

ST-LOUIS-de-France, libre 1er juillet, 10 pièces, climatisée, 682-5787, 837-5775

THETFORD, rénovée, 4 chambres, 425 $, bâtiments, 667-6424.

285 RÉSIDENCES PERSONNES RETRAITÉES

MANOIR SULLY. Hébergement de qualité, résidence pour personnes âgées. Faut voir. 688-3330

287 À PARTAGER: MAISON OU LOGEMENT

5½ A partager, 5 min. université, juil., 250 $/mois, chauffé, éclairé, étudiant seulement, 650-4150 soir

CAP-ROUGE, cottage, calme, non fumeur/se, tout inclus 653-8519

CHARNY, 4½ à partager pour le 1er juillet, 220$ par mois, 832-2585

CHERCHE co-locataire 1er juillet, pour partager 4½ ou 5½. 667-8637

FEMME cherche maison à partager ou personne avec qui chercher et partager maison 688-2470

HOMME 46 ans. Tranquille, foyer, jardin, très boisé, Rive-Sud, 15 min. des ponts, à partager avec homme non fumeur. Appels sérieux seulement 819-988-2489.

LES SAULES, maison, près des services, 65$ par sem., 871-3385

RECHERCHONS 1 personne pour partager maison ville, bain tourbillon, piscine ext., 529-7521

SILLERY, maison, non fumeur, maintenant, 275$. Tél. 682-0685

STE-FOY luxueux, meublé. Jeune adulte propre non fumeur 687-5001

288 RECHERCHÉ:

PERSONNE tranquille, avec petit animal de compagnie, recherche 3½, chauffé, éclairé, à prix raisonnable, dans Val-Bélair, Loretteville, 1er juil., 839-5070.

À louer chambres 300 à 349

300 ANCIENNE-LORETTE

CUISINE, séjour, toilette privée, tout inclus, non fumeur, 872-9491

301 BEAUPORT

GIFFARD, chambre avec permis cuisine, laveuse, sécheuse, meublé si désiré. Tél. 663-8277.

304 CHARLESBOURG/CHARLESBOURG OUEST

CHAMBRE-boudoir, entrée privée lavabo, permis cuisine, 626-3263

COMMODITES, cuisine commune entrée privée, 180 $, 622-1265 soir

307 DUBERGER/LES SAULES

BOUL. Hamel, prix modique. 527-1316, 872-4816

TRAVAILLEUR(EUSE), parking, entrée privée, TV, 687-2950.

309 LIMOILOU

CHAMBRE, permis à cuisine, tranquille, honnête, 649-7854

CHAMBRE poêle, frigo, 18e bachelor, 2-3 pièces meublés 524-3656

DES BOULEAUX O., fille sérieuse, entrée privée, commodités, 200$, 623-7334.

C'est facile de placer une annonce classée. **647-3311**

310 LORETTEVILLE/NEUFCHÂTEL

POUR travailleur ou retraité autonome, non fumeur. Soir 843-6611

311 MONTCALM/SAINT-JEAN-BAPTISTE

A 694-9936, près Cartier, sur étage ensoleillé, buanderie, câble, 230$

A 612 R. Levesque, grande, buanderie, 235$, 872-7800, 687-2537

A CASOT, grande, propre, tranquille, frigo-lavabo privés 682-2732

BROWN, cuisine, non fumeur, stationnement, 688-9404.

CHAMBRE propre, tranquille, Calixa Lavallé, 681-2057

CHEMIN Ste-Foy, permis cuisine, buanderie, 681-2938, 683-8398.

ETUDIANT(E), propre, calme, permis cuisine, 228$, 523-2185

LIBRE, entrée privée, stationnement, près des services, 681-8924

51 LOCKWELL, propre, moderne, 240 $/mois, 681-7470, 648-8894

PRES hôpital St-Sacrement, non fumeur, 688-5076, 688-7556

SPACIEUSE, maison prestige, sécuritaire, cuisine, 270 $, 683-6808

ST-SACREMENT beau 1½ jardin 260$, 285$ tout compris, 683-1192

316 SAINTE-FOY

A 651-1201, St-Louis/du Verger, Rés. Grande, lavabo, calme, neuf. Entrée privée. Parking. Bus 16-24-25. 1 an. Non-fumeur(se). Libre.

A 656-9137, à pied Université, chambre, 1½ parking, buanderie.

A 659-1904, arrière Plaza Laval, entrée privée, 190$ tout compris

A 652-9860, près Place Laurier, 1er étage, buanderie, 200$/mois.

A 653-2434, face Plaza Laval, grande, ensoleillé, tout inclus

A 658-5044, calme, propre, entrée privée, près de tout, Ch. Ste-Foy.

A l'Universitaire, nouvelle résidence d'étudiants, à pied université et cégep. 659-4524, 653-2434

BELLE, grande, très près université et cégep, 140$, 190$, 658-0494.

CHAMBRE à louer près université: 1er mai au 1er sept., 681-2272

ENTREE privée, cuisine commune, laveuse sécheuse, éclairé, chauffé, meublé, 185$. 658-7230

FACE Place Ste-Foy, ½-pension, non fumeur(se), 653-6674

GRANDE, tout compris, près de tout, non fumeur, 250$. 659-6750

POUR non fumeur, très propre, tranquille, téléphone, lav. séch., cuisine, air climatisé, 658-2638

Près université, hôpital Laval, grande chambre, salon, cuisine, entrée privée, non fumeur, 200$/mois, 659-7428.

PRES université et cegep, tout inclus 175$. 657-1119

PRES université, tout compris, 50$ /sem., 2569 Lalonde, 651-7577.

RUE LONGPRE, super grande, éclairée, frigo, 250$, soir 527-8239

Stationnement, buanderie, cuisine jardin, 165$, 871-0029

TRES grande, beau site, près de tout, cuisine organisée, câble, parking, personne sérieuse, 180$ par mois, 651-8992.

318 SILLERY

A 659-2534, à pied Université, neuf, parking, buanderie, 50$.

A 651-1201, résidence de luxe. VOIR texte dans STE-FOY.

ACCES privé, buanderie, cuisine, non-fumeur, sans auto, 682-2888

CH. St-Louis, près Maguire, cuisine, 2e étage, non fumeur, 688-3842

GRANDE, entrée privée, centrale, femme seulement. 687-3030.

IMPECCABLE, 1664 Ch. St-Louis, 527-2579, 687-0656.

PRES université, tranquille, meublé, propre tout inclus, 687-1128

335 RÉSIDENCES PERSONNES RETRAITÉES

A 622-1024, Ste-Odile, personnes autonomes, semi, non-fumeur(se), câble inclus, ambiance familiale.

A Charlesbourg, chambre 1er étage, tout inclus 680$, 660$; aussi service de garderie. 626-8426

LORETTEVILLE, à court et long terme, incluant tous les services, 1 mois gratuit, 843-1458.

VANIER, près de tous services, 500$ et plus. 688-4992

336 CHAMBRES ET PENSIONS

A Charlesbourg, 8900 avenue de Laval, app. 3. Si intéressé, veuillez vous rendre à cette adresse.

CHAMBRE et pension pour personne autonome, travailleur ou retraité, 666-5489.

CHARLESBOURG, chambre et pension, personne âgée ou étudiant, à bas prix, 626-3974.

AMÉLIORATION ET ENTRETIEN DE PROPRIÉTÉS 370 à 389

370 AMÉNAGEMENT TERRAIN

A 649-0809, muret décoratif, bordure, interbloc d'auto, trottoir, gazon.

CEDRE pour haie, belle qualité. 1-883-2537

Cèdres à haies, cultivés, sauvageons, toutes hauteurs livraison et plantation si désiré. Jour: Alain 529-8118 soir: Léandre 1-387-6104

MAGNIFIQUES cèdres pour haies, ordinaires ou cultivés, et pyramides différentes hauteurs. Livré. Plantons si désiré 1(819)356-2720.

PLANS de cèdre à vendre, 3-4-5 pi. 819-385-4073 ou 418-563-0010

SERVICE paysager St-Vallier ferait votre terrassement à un prix compétitif. Estimation gratuite. 647-1117, pagette 684-4383.

TERRASSEMENT GÉNÉRAL Pose de pelouse, mur de remblais, pavé de blocs, meilleur prix en ville, 682-3848

35 TUILES de parterre 2x2 pi., 2$ ch., 3 marches de 4 pi., 15$ ch., aussi arbustes 5$ à 20$. 832-4441

VENTE de terre, sable, gravier, 682-3848

372 CHAUFFAGE/CLIMATISATION/VENTILATION

CHAUFFE-piscine, poêle combustion lente 450 $. 527-9036

CLIMATISEUR et thermopompe Mr Slim, Hitachi, etc. et installation, bas prix. Estimation gratuite. C.P. Réfrigération 843-5212

CLIMATISEUR portatif Toshiba, blanc cassé, parfaite condition, valeur 2,134 $ à l'état neuf pour 800 $. 842-1058.

POELE bois fonte avec pare-étincelles, idéal chalet, 160$, 836-4960

POELE à bois Franklin 36 pouces, 100$, 628-5267.

378 ENTRETIEN/RÉPARATION/

A 681-9255, plâtrier, joints aucun sablage, ouvrage garanti, 25 ans d'expérience.

A 849-1507, menuisier professionnel pour travaux de rénovation.

A 849-0165, tireur de joints, gyproc, plafonds suspendus.

A-1, 20 ans d'expérience, peintre, plâtrier, pas sablage, 653-8701.

A 849-8367, menuisier expérimenté, rénovation, patio, finition, etc.

A BAS PRIX, peintre - designer, 25 ans d'expérience, 826-2453.

A à Z, bas prix, estimation gratuite, patios. RENO-PRO 660-4302

BRIQUE, pierre, crépi, trottoir et plancher béton. Yves 688-7361

CONSTRUCTION, rénovation, fenêtres, toitures, salles de bains, etc., Y. Faucher Inc. 653-1864

PROGRAMME VIRAGE RÉNOVATION

CONSTRUCTION patio, plans et références disponibles. 847-4204

COUVREUR, papier, torchetex, acier, estim. gratuite, 527-2537

Crépi, cheminée, joints bloc béton, 628-2375, 1-553-9615.

ELECTRICITE, prix plus que bon. Spéciaux: entrée 200 amps. 658-3463

EMBELLISSEZ, peinture int., ext, grande superficie, toiture tôle résidentiel/commercial. 872-0336

ENTREPRENEUR, électricien, installation, réparation. Chauffage électrique. Estimation gratuite, Yvon Laplante, 663-4218, 524-8856

ENTREPRENEUR général ferait travaux de rénovations de tout genre, travail garanti, possibilité de subvention, 652-7029.

ENTREPRENEUR spécialisé en rénovation, programme virage rénovation. Informez-vous 835-5450.

ETUDIANT peinture, grand ménage, tonte de gazon, électricité, prix modique. Tél.: 648-6417

378 ENTRETIEN/RÉPARATION/

FERAIS contrat de peinture à très bas prix. 845-2616

FERAIS peinture et travaux de tout genre, bon prix. 624-2116

FERAIS tous travaux de maçonnerie. 657-7568

GRAND ménage printannier, estimation gratuite, 626-6317

HOMME offre ses services pour peinture int. et ext. prix très compétitif, 627-9949, 626-9336.

JEAN-YVES DODIER INC Entr. maçon, spécialité réparations de tous genres, 628-1641

MACONNERIE, réparation joints de brique et pierre, crépi et fissure de solage depuis 25 ans 649-7019

MEILLEUR prix dans la rénovation. Les Toitures Bouchard Enr. 843-2482.

MENUISERIE générale, bois franc, gyproc, céramique, plomberie, finition, travail soigné, expérience 20 ans, 836-1421

MENUISIER 15 ans d'expérience, rénovations complètes, portes, fenêtres, patio, paget vocale 664-8550

MENUISIER d'expérience, bas prix, ouvrage de tous genres, plomberie, finition, etc. 647-4419

MENUISIER polyvalent rénove sous-sol, salle bains, patio, etc.. bon prix 652-3817

OFFRE mes services pour rénovations tous genres, 418-728-4717

PEINTRE, 10 ans expérience, travail soigné, 652-3342.

PEINTRE d'expérience, estimation gratuite. 529-3758

PEINTRE, tapissier, joints, avec expérience, 871-0284.

PEINTRE-tapissier, satisfaction garantie. 650-5507.

PEINTRE, tireur de joints d'expérience, 681-9287

PEINTRE, travail bien vite et propre, M. Claveau 649-7923

PEINTURE, entretien, grand ménage, vitres, terrain, etc., 623-4263

PEINTURE, joints, rénovation générale, 525-4026, 529-7608.

POSE de céramique, travail garanti. 622-7516

POSE de céramique 683-5475, 655-3176

RENOVATION Design int./ext., finition sous-sol complet, construction garage, cabanon, patio, toiture, chassis, soffite, etc...coffrage et finition béton, 847-6556, 681-6417

RENOVATION générale, construction neuve 8 logements et moins, spécialité bardeaux d'asphalte, estimation gratuite, Option St-Hilaire Enr. 627-0374

RENOVATION, grosse/petite, plancher de bois franc, estimation gratuite, 527-2537

RENOVATIONS ext. et int. De maisons de tout âge 822-0630 ou pagette 664-3297

TIREUR de joints, poseur de céramique. 663-2276

TIREURS de JOINTS, 847-0303

TOITURE J.D.H. Enr. spécialité bardeaux asphalte, expérience 18 ans, rénovons toiture à neuf pour environ 2000$, 832-7944

TOITURES Meilleur prix garanti, 564-5514

TRAVAUX int. et ext., spécialité toitures. 825-3722

382 MATÉRIAUX

A DEMI-PRIX: portes-patio et fenêtres NEUVES: battant coulissant guillotine B. Window 881-2625

ARMOIRES cuisine érable 300 $, baignoire 20$ robinets 50$ 843-5258

ARMOIRES stratifiées à vendre, 450, 839-1033.

DEMOLLITION, vente fenêtres, armoires, etc., 661-4393, 666-5518.

LOT portes aluminium 100$, châssis de 50$ à 150$. 647-3603

PORTES int. 24", 30", 32": 10 $ ch. Portes louve 24": 25 $, 36": 35 $, 656-9721.

MARCHANDISES et SERVICES 390 à 459

395 ACCESSOIRES DE PARTERRE

AUVENT de patio CBI 11x12, 653-5999

BALANCOIRE en pin et épinette, sur roues, avec toit, 681-5879

TABLE ronde, 4 bancs demi-lune, en cèdre, 75$. Tél. 849-9196.

399 AMEUBLEMENT

ACHAT, ACHAT, meubles, appareils ménagers, antiquités 837-6436

AMEUBLEMENT complet 4½, tv, piano, mini laveuse sécheuse, divan-lit, etc. Soir 622-5912

Aubaine! Mobilier de cuisine en érable, 190$, 622-0275.

A VENDRE, mobilier de cuisine, vaisselier colonial, style St-Barthélemy; vénitiennes pour porte patio et grandes fenêtres, 628-4388

BIBLIOTHÈQUE murale, couleur amande, 3 sections, 250$, 836-9850.

CAUSEUSE noire, état neuf, 430$, fauteuil cuir noir pivotant tabouret impeccable 135$, 659-2150.

COMMODE 50 $, 3 lampes 50 $, set salon Roxton 300 $, set cuisine 250 $, divers 25 $ à 50 $, 627-4121.

COMMODE 55$, buffet 10$, télé 28" Toshiba 6 ans, 350$, 626-1854

CONGELATEUR 20 p.c. 350 $, Chambre coloniale 800 $ 652-7722

DINETTE style colonial avec 6 chaises + buffet 36", 800$. 628-7005

DIVAN 4 places et fauteuil, très propre, 150$, 651-1011

DIVAN et fauteuil beige, lampes, 300$; meuble vidéo 50$. 628-1862

DIVAN-LIT 54" Simmons, bourgogne, 275$, 841-2531

ENSEMBLE cuisine colonial Roxton, vaisselier, chaise berçante, 600 $ nég., 3 tables salon, mobilier chambre colonial 39" 200 $ 627-3066

FUTON plus base blanche, housse grise, 54 pouces, 110$, 877-1106.

3 LAMPES 20$ ch. et 2 causeuses 300$ ch., très propres, 653-4847.

LIT 39" sommier, matelas Simmons, literie 75$, base 50$, tête Amisco 55$. Chaise berceuse sur billes et tabouret 90$. 872-9355

LIT 39" mélamine, 60$; matelas et mobilier. 651-7373

LIT d'eau 350$, 3 modules de chambre à fixer au mur fait sur mesure 500$,, micro-ondes pour dessus de cuisinière ventilateur et lumière intégrés 350$, 694-1839

LIT gigogne, blanc, mélamine, avec matelas, 125$, 624-7188.

MAGNIFIQUE tête de lit stratifié avec lumière, queen pouvant servir à 1 lit king, 150$ nég., 847-9630

MENAGE au complet à vendre y compris appareils ménages, réfrigérateur... 3 portes, prix réduit, en très bonne condition, 529-4627.

MOBILIER chambre mélamine beige lit 54" 10 mcx, 600 $. 687-0142

MOBILIER chambre, 490$; mobilier cuisine, 350$; 847-9829

MOBILIER chambre merisier 5 mrcx, très bon état, 450$. 842-9551

MOBILIER cuisine moderne, table ronde, rallonge, 175$, 849-9196

MOBILIER cuisine 7 morceaux, 225$. 872-3504 entre 17h et 19h

MOBILIER de salon, murale, cuisine, chambre à coucher, tout moderne, 663-4788 après 17h.

MOBILIER pour grande chambre à coucher, charcoal et écru, prix ferme 500$. 832-2801

MOBILIER salle manger, chrome dessus miroir, 60x30, 6 chaises velours bleu, 350$. 657-1828

MOBILIER salon Roxton 8 mcx + salle manger table pattes de lion. Set de patio. 651-5881 soir

MOBILIERS chambre style français et salle à dîner, etc. 656-6178

MOBILIERS de chambre, cuisine, salon, sofa, bahut, meuble stéréo. Moins de 500$. Avant 17h, 623-5050

NOUVEAU R. VACHON MEUBLES USAGÉS VENTE, ACHAT, ÉCHANGE 241-A Rte Kennedy, Scott Jonction 386-3717

SALLE à diner, style canadien, 6 pièces plus bahut, très propre, 450$, 683-4157.

SALLE à manger 600$; lampes Tiffany: jr 656-9218, sr 654-0828

SALON complet, tapis tressé, fauteuils, causeuse, lampes, tables, rideaux, 350 $. 656-9721.

SUPER bibliothèque et secrétaire, mélamine finie chêne, 275$ nég. 877-3878

TABLE cuisine, mélamine blanche, plus 6 chaises, 150$, 871-8758.

TABLE en tranit en forme d'oeuf, 54"x74" avec pied central, nég. 527-3853.

TABLE miroir fumé gris, 6 chaises velours gris, 800 $. 839-9003.

2 TABLES de salon bois naturel: coin 99$, centre 199$ nég., 667-6991

MARCHANDISES et SERVICES 390 à 459

400 ANIMAUX

ADULTES et chiots croisés, 40$ à 70$, vermifuges. 1-469-2558.

BOSTON, caniche, poméranien, éleveur, tonte et pension. 667-4047

BOUVIER des Flandres, superbes chiots 3 mois, 450$ et +. 1-453-2251

CAGE à chien, 27X42X30, 50$ 652-3703

CANICHE royal, chiots, pas d'allergie, 450$, 663-3956.

CHATON Persan écaille de tortue, femelle, 300$. 527-9541

CHATONS siamois chocolat lynx point, 150 $. 661-7387.

CHATS et chiens de toutes races, 50$ et moins, 848-3116

CHEVAL équitation dompté pour voiture, prix à discuter. 878-2476

CHEVAL TB/QH, brun, 16 mains, très bon tempérament, idéal pour la randonnée. Demandez Linda 839-4956.

CHIOTS 1½ mois, croisés berger allemand/labrador, 50$. 878-4823

CHIOTS bergers allemands pure race, 200$. 845-9474

CHIOTS Cocker Américain pure race, 200 $, 881-2074

CHIOTS croisés, 7 semaines, vermifugés, très doux, 55$. 884-2924

CHIOTS Epagneul breton, lignée champion, vaccinés enregistrés, 400$, 849-7520

CHIOTS GRIFFONS 75$ ch. 661-7998

DANOIS arlequin merle, oreilles taillées, enregistré, garanti, mâle, 8 mois, propre, acheteur sérieux seulement, 836-2279

ELEVEUR. Chiots enregistrés, tatoués: yorkshire, poméranien, bichon maltais. 475$. 889-0497

EPAGNEUL breton mâle, pure race, pour accouplement. 832-2733

EPAGNEUL springer anglais noir et blanc, 3½ ans, enregistré, vacciné. 350$. 627-1254

Labrador noire, stérilisée, vaccinée, propre, douce, championne chasse canards. 150 $, 1-335-5371.

LAPINS nains ou à chair, tourterelle, perruche. 5$ à 20$. 832-9330

MALES: doberman 3 ans 150$; cocker américain enregistré 3 ans 200$; shih tzu 1½ an 100$. FEMELLES: rottweiler opérée 1½ an, 350$; doberman 6 mois oreilles taillées 200$, eskimo toy 6 mois 150$; 889-0497

PETITE chatte siamoise, pure race, sevrées, 125 $, 694-1648.

PONEY et âne, mâles et femelles, 500$. Tél. 626-4203

ROTTWEILER, CHIOTS Michel 878-2686

SCHNAUZER nain, chiots 2 mois, croisés, 150 $, 728-3833.

SELLE anglaise, presque neuve, avec bride et guide, 400$, 829-2507

403 ANTIQUITÉS

A 684-8067

ACHETONS A DOMICILE

Antiquités de toutes sortes de la cave au grenier

PAYONS COMPTANT

A 656-0212, achetons anciens mobiliers de salle à diner, de chambre, armoires, jouets, bijoux, piano, bronze, diverses antiquités

A VOIR A TOUT PRIX
BOUTIQUE LES CHOUX GRAS FETE
SON 1ER ANNIVERSAIRE
Mobilier complet salle à diner, 1450$. Vitrines 395$. Commodes 19e 315$. Armoire 2 portes, 885$. Tables 300$. Chaises 50$ à 95$. Meubles victoriens, etc.
2 ETAGES D'ANTIQUITES
835, Turnbull. 524-7400

BELLE encoignure, fin 18ème siècle + ens. salle à diner Art Deco et autres antiquités. 688-6022.

405 APPAREILS MÉNAGERS

ACHAT ET VENTE d'appareils neufs et usagés Dommage de transport Réparation échange 529-9488
Garantie 1 an. App. électriques P. Robitaille Inc. 504 Canardière

ACHAT REFRIGERATEUR POELE, LAVEUSE, SECHEUSE MOZART REFRIGERATION 842-3116

ACHAT, vente, réparation. Electroménagers de la Capitale, appareils garantis de 1 à 2 ans 624-7052

ACHAT VENTE SERVICE NODARD INC. 522-6305

ASPIRATEURS usagés au meilleur prix. M. Balayeuse 525-9087.

CUISINIERE blanche, utilisée 3 ans, très bonne condition, four autonettoyant, 600$. 842-7168

CUISINIERE et frigo 15 cu. Westinghouse, coquelicot, très propres, 350$ l'ensemble, 889-0210

CUISINIÈRE 30", réfrigérateur avec givre, blancs, en très bon état, 150$ les deux, 527-6476.

ENTREPOT DU FRIGO
Appareils électroménagers, neufs, usagés, dommage transport, achat et service. 660-9777

FOUR micro-ondes avec hotte intégrée 150$; four encastré 200$ et plaque chauffante 150$. 623-9405.

FRIGO, cuisinière Kelvinator, amande, bon état, 400$, 871-3625.

FRIGO, lave-vaissselle, hotte, armoires articles de patio à vendre 50$ et plus nég., cause rénovations, entre 18h et 22h, 683-8520

FRIGO, poêle, de luxe, anande inglis, excellent état, 575 $, 845-2724.

LAVEUSE, sécheuse, blanches, très bon état, 500$. Table de cuisine, 4 chaises, 300$. 659-1564

LAVEUSES conventionnelles (tordeur), 100$ ch. 623-3849

LAVE-VAISSELLE, 400$; laveuse sécheuse, 450$; 847-9829

MICRO-ondes, 1400 Watts, 115$, petit frigo 19X21X21 135$. 659-2150.

MINI laveuse et sécheuse avec support, 2 ans, 700$. 563-0876

MINI laveuse-sécheuse avec support, 375$. 627-4055

MINI laveuse sécheuse Inglis blancs neufs, 325$ et 250$. 656-4253

NOUVEAU
Vente d'électroménagers reconditionnés, jusqu'à 5 ans de garantie
Commencez à payer DANS 6 MOIS
Electroménagers St-Joseph 75 St-Joseph est, Québec
524-4460

POELE 250$ et frigidaire 350$ amanade parfait état, 663-4321

POELE et réfrigérateur, couleur amande, Kenmore, état neuf, 800 $. 878-3734

POELE, frigo, Bélanger, 400$ les 2, 649-7730

POELE, frigo, laveuse, sécheuse, blancs, 5 ans d'usage, parfaite condition, 1000$, 529-6277 soir.

POELE, réfrigérateur, laveuse, sécheuse, de marque GE, couleur moisson, très bon état, 100$ ch., jour 681-6385, soir 839-9746

REFRIGERATEUR 200$, cuisinière 150$, laveuse, sécheuse 100$ ch., blancs, très bon état, 683-0527

REFRIGERATEUR 18 cu., 3 portes, 225 $, 836-2024.

Réfrigérateurs, poêles, laveuses, sécheuses usagés. Garantie, livraison incluse REFRIGÉRATION LEVESQUE 663-4605

407 ARTISANAT

CERAMIQUE: inventaire 12 000 $, presque moitié-prix. 1-593-3447

METIER à tisser, Clément 60", banc et accessoires, 822-0857

410 BOIS DE FOYER

BOIS de chauffage 16", très bonne qualité. 849-8812

411 CELLULAIRE

ACHETERAIS cellulaires portatifs usagés. 623-3366

ACHETERAIS un téléphone cellulaire usagé. 831-1385

CELLULAIRE portatif, équipé, 250$. Tél. 667-9424.

INCROYABLE
MOTORALA DPC 500, modèle 'Flip', gris, celui à la mode, neuf et garantie, seulement 295$. 654-8013 demander André.

Pour placer votre annonce dans cette rubrique, téléphonez à **647-3311**

412 COIN DU BÉBÉ

GLISSOIRE 15 $; bicyclette Fisher Price, fille, 16", 50 $; piscine tortue 10 $; siège auto 20$ 623-7635

LEVIS 3½, 365$ 4½ neuf 485$, 5½ + sous-sol neuf 595$ mois; non chauffés, non éclairés. 833-8688

LIT bébé + matelas, peu servi, 175$, 834-4069

414 COMPTABILITÉ/ TENUE DE LIVRE

A 527-9084, 871-4809, COMPTABILITE, tenue de livres informatisée, états financiers, paies, impôts, entreprises et particuliers

A 659-6398 comptabilité, impôt, paie, rapport TPS TVQ

A 666-1524 impôts informatisé, comptabilité-paie-états financiers

COMPTABLE d'expérience prendrait tenue de livres, 527-2836.

CONSTRUCTION
Gestion de projets (job cost) C.C.Q., TPS, TVQ, gestion comptable complète. Martin 684-2482

L.R.V. comptabilité PME, impôts expérience 25 ans, Lise 627-1145

SUPPORT au démarrage et redressement selon besoins 847-1836

415 COURS

AIDE SCOLAIRE! Votre enfant a besoin d'aide? Cours privé. François 836-8426, pag. 640-7798

ANGLAIS cours privés, bachelier, succès rapide, 10$/hre, 527-3682

ANGLAIS pour tous, jeunes ou adultes, privés ou en groupe. Information Josiane Fortin 649-5152.

Cours barman(aid)-croupier Possibilité placement Ecole des Maîtres 529-5333

COURS d'anglais adopté à vos besoins. 687-0236

COURS de dessin, inscription en tout temps. 529-9907.

COURS de langues: français, anglais, espagnol, italien, allemand, russe, néerlandais, portugais, 522-3128

COURS d'électrolyse jour et soir Institut Dectro intern., 681-4681

COURS privés Word Perfect 5.1 à votre rythme, abordable 626-9519

Entrepreneur général
Apprenti-menuisier, Préparation d'examen technique, 655-8626.

ORTHOPÉDAGOGUES
M.Gagnon 648-0521, L.Cyr 843-9687

RECHERCHE femme intéressante bilingue ou unilingue anglais. Rencontre amicale pour parfaire mon anglais. Dépt 057, Le Soleil, 390 St-Vallier E., Québec G1K 7J6

416 CO-VOITURAGE

COVOITURAGE demandé de Val Bélair à Lévis, prêt à payer tout frais de transport, 843-4619

418 DÉMÉNAGEMENT/ TRANSPORT

A 622-4932: QUÉBEC
A 835-0393: RIVE-SUD
Déménagement Prix Modique Inc
Offrez-vous une main-d'oeuvre
De qualité et attentionnée
Local/longue distance. Assurance
Emballage. Permis#4-Q-306857

A 842-5513. A bas prix. Local longue distance. Emballage. Entreposage. Permis. Assurances. Age d'or 10 %.

A 842-9821, professionnel 25 ans expérience, prix compétitif, assurances entreposage. M.Dufour Inc

ABAISSABLE. Bas prix, déménagements de tous genres. 622-2790.

A BAS PRIX - DÉMÉNAGEMENT
TRANSPORT STONEHAM ENR.
Permis, assurance
Cartes de crédit acceptés
848-6135

CAMION Cube avec homme transport général. Pag. 664-6891.

DEMENAGEMENT Bérubé et Fils Inc., Spécialité: Québec-Montréal, (local), permis et assurances, 666-3116

DEMENAGEMENT de tout genre, et longue distance. 667-5509

PRIX COMPÉTITIFS
Déménagement local camion 14 pieds, assurance
660-6325
RESERVEZ TÔT

TRANSPORT de cabanon, à l'heure, courte et longue distances estimation gratuite. Location Fortin Enr., 623-6648 demandez Yvon.

420 ÉQUIPEMENT DE BUREAU, COMMERCE ET RESTAURANT

A LOUER, 7 COMPTOIRS vitrés, éclairés, 3 tablettes amovibles, pour exposition, kiosque. Impeccable 658-7186

AUBAINE, système téléphonique Vantage 8, 4 appareils. 683-8798

A vendre bar-laitier complet, très propre, prêt opérer dans même local ou à déménager 871-4727

A vendre, lot de 14 chaises de bureau, 350$, 831-5317.

Boulangerie Pâtisserie Laminoir, état neuf, à vendre. Marie-Chantal 683-8111.

2 CHAISES de coiffure, 5 ans, très bonne condition, 832-0458.

CLASSEURS neufs ou usagés, chaises de bureau ou secrétaire, bureaux, etc. provenant du Mouvement Desjardins. Ameublement Bureau Gilbert Bolduc 837-9811

DEUX systèmes téléphoniques Norstar, garantie 1 an, Daniel 1-800-667-2232

ETAGERES métal blanc, panneaux à rayures 4x8 gris; meubles pour boutique. 842-8186.

FAX usagé et démo, à partir de 199$, TV démo de tous formats, à partir de 229$, écrans géants à liquider, IMMAX Electronique, 600 Belvédère, 687-4545

GRILLE à steak au gaz, 24 po., avec hotte 24 po., 800$. 626-0825

LAVE-VERRE à vendre, en excellente condition, très bon prix. Pour informations: 871-1101

LIQUIDATION
Mobiliers bureau usagés, entrepôt Spécialiste du Stylo. Parc industriel Ville Vanier, 723 Godin. 683-6800

PHOTOCOPIEUR Konica Royal 2290, tout équipé, 3995$ 842-2000

POUR FINISSANTS

Equipement moderne de bureau Cause décès, 600 $, 839-9003

SYSTEME téléphone Panther 612, 6 lignes, 12 postes, 11 appareils, 527-7441.

421 ENTREPOSAGE

A STE-FOY, sécuritaire, motoneige 50$, auto, bateau, etc. 872-3500

423 GÉNÉRATRICES

GENERATRICE 5000 watts, 110-220, moteur 2 cyl. Onan. 622-9025

425 MACHINES À COUDRE

SURJETEUSE industrielle Brother, modèle 600. 843-9736

427 MARCHANDISES DIVERSES

ALLIANCES homme et femme en or, valeur 1000$ pour 350$. 824-3837

ASCENSEUR intérieur pour handicapé, rampe 3 marches, 3 lits simples + commodes. 652-0429.

A VOIR, meubles, lampes, etc. Neufs et usagés. Déco Baz-Art, 2006 ch. St-Louis, 2ème étage, Sillery. 688-6022.

BAGUE à diamants, (femme), 1 carat certifié. Soir 667-2937.

BAIN Magnus agitateur chauffant, 2,500 $. Comme neuf. 4 Barils de solvant, 80 $ ch., 650-0372.

BAIN tourbillon Crane 53 X 70 comme neuf, fournaise électrique air chaud. 658-3319, 659-4630.

BEAU lot de divans-lits, matelas, fauteuils, poêles or, draps usagés, 1er arrivé 1er servi. 658-2793

BIBLIOTHEQUE brune, set patio, frigo, rotin, 250$ à 500$. 872-3473

BUREAU blanc, table tournante neuve, robot culinaire, décodeur pour TV, de 40$ à 60$. 872-3473

CHAISE roulante électrique Gendron, à très peu servie en 2 ans, jamais à l'extérieur, valeur 5,000 $ pour 3,000 $. 681-9078.

CHAISE roulante électrique Targa valeur 7500$ pour 2200$ 658-9690

COMPRESSEUR médical à vendre. Pompe à eau à turbine Monarch industrielle. 1-883-3149

DIFFERENTS articles: cause fermeture de maison, 2 $ à 50 $. 688-1573.

DIFFERENTS meubles, humidificateur, purificateur d'air, etc. prix d'aubaine. 624-1026 après 18h.

2 DOUILLETTES lit simple enfant, de qualité. 28$ ch., 627-5073

C'est facile de placer une annonce classée. **647-3311**

427 MARCHANDISES DIVERSES

ENSEMBLE de bâtons de golf pour femme, sac et voiture. 75$. Foyer de métal et accessoires 75$, chaufferette kérosène, sert aussi de réchaud. 150$. 626-7021

FAUTEUIL Niagara, vibrant et chauffant, comme neuf, fini noir, valeur 1600 $ pour 600 $. 839-5269

LAVABO neuf (genre tulipe, sur colonne couleur sable), toilette usagée, lavabo (15x19), pelle à neige (22x30), lit double en fer avec sommier 54", casque de moto (fullface), commode 3 tiroirs (17x35x35), 2 chaises, coffre en osier (21x21x32). Prix entre 10$ et 150$. soir 694-1975, jour 647-4518

LIQUIDATION bain, bain tourbillon, accessoires, bas prix. 872-5240

LOT de comptoirs en forme de fer à cheval, vitrés avant et dessus, éclairage. 70$ chacun, 843-4858.

MOBILIER cuisine, armoires, porte ext., lustres, lampes, berceuse, 300$ et moins 626-4878

PLANCHE à voile Bic Jazz et support Thule, 300 $; divan-lit 100 $. Après 18h 527-5022.

POELE à bois 400$. Fauteuil hide-a-bed 1 place 60$. 529-6084

POELE, frigo, fauteuil, horloge, lampes, table, vêtements, 871-7096

TRES propres, 3 boîtes de linge garçon 7-8, le tout 25$, divers pour marché aux puces, 25$. 849-0787

429 MARCHÉS AUX PUCES

ATTENTION marchands de marchés aux puces, achetez des vêtements à très très bas $
Chez Jano. 1-514-637-1116

430 MARIAGES/ RÉCEPTIONS

Envol de colombes blanches pour mariage et toutes autres cérémonies, 626-5561.

432 MÉDECINES DOUCES

A PRIX SPÉCIAL. Massage professionnel 27$. Gaétane Genest, Vanier, 681-2880

BAIN flottant démontable, état neuf, filtre, pompe, musique, 1200$ 827-3188

CENTRE PAUSE SANTÉ
Infirmière thérapeute, 845-1147
Trio relaxant: bain, suédois, algo
Spécial 39.95$ (rég. 50$)

COURS de reiki + détente profonde et harmonisation. Pour rendez-vous, 843-4158

DETENTE, message suédois ou californien, pour homme (super athlète). Tél. 525-4035 Samuel.

MASSOTHERAPEUTE suédois. Non érotique, 35 $, 628-6104.

POUR HOMME massage californien Richard 847-5603

ULTIMA, Rhumart, 93, garantie 1 an, 2850$. 1-514-737-1221.

440 ORDINATEURS

ACHAT, VENTE, ECHANGE, réparation, location. Centre de l'Ordinateur L'Ormière Inc., 847-1581.

AMIGA 2000, imprimante HP couleur, logiciels. 1200$ 660-2080.

Aubaine: 486-33, SVGA, ATI 1 MB, 4 MB ram, HD 105 MB. Soir: André 660-9154

AVANT d'acheter consultez-nous, pour vos systèmes neufs, "Upgrade" 286, 386 en 486. 658-7024

CLASSIC couleur, 4/80, 1200$
Portatif, 286/16 1/60, 600$
Réjean, 688-7846

DX2-66VLB 4/340, 2 lecteurs, 4 meg, CTRL-LB, 2000$. 657-3597

EPSON Equity-1, disque dur, disquette 5¼, 300$. 659-3380

LISTE de prix Microbec, par fax, 657-2266 #75

LOGICEL Shareware pour IBM, 5000 et +, 0,99¢ chacun, 664-6720.

MAC IIvi 5/80, moniteur, CD-ROM, SyQuest, clavier étendu, logiciels, 2199$, 681-8793

MAC LC3, 4 mb, HD 160 mb, coprocesseur, clavier étendu, Word, Excell, Hugo, Generic Cab, valeur 3200$ pour 2000 $. 692-5911.

MAC Plus 315$, Image Writer 225$, 1 meg 55$, disque dur 170 meg 250$. Solution Mac 621-0291

$ $ PC compatibles $ $
486 et PENTIUM
Guy Fleury: 522-7339

PC usagés à partir de 50$, aussi imprimante et moniteur S.VGA. MICROBEC 659-2233.

PORTATIF 386 avec coprocesseur maths, 120 meg HD, 4 meg ram, écran LCD VGA, modem. 683-5796

SUPRA 386, 33 Mhz, 4 meg, 2 lecteurs 5¼ et 3½, disque dur 85 meg, VGA 512, imprimante Raven à points. Après 18h. 1-337-8615.

TANDY 1000EX 640K, écran couleur, imprimante, 500$. 628-1862

TRAITEMENT de texte PC 1640 SD, 300 $, 835-6260

442 OUTILLAGE

ACHAT & VENTE: tours à fer, millings, scies à fer press brake, punch press, ETC... Aiguisage: scies et couteaux. Scies Mercier 837-1417, soir: 833-7638.

COFFRE d'outils de mécanicien, auto camion, 842-8349.

ECHAFAUDAGES neufs et usagés, de toutes sortes. 1-286-6609.

TOUR à bois, moteur 1 force, avec ciseaux, 350$, Fusil à peinturer Binks 75$. 843-4550.

443 PISCINES

ACCESSOIRES: pompes, rouleau et toile solaire 24' échelle, tête de filtre, le tout 225$ 663-2064.

CITADELLE hors-terre 27', excellente condition, 2 ans. 835-0246 ou 839-6521

FILTRE, 2 ans d'usure, et accessoires, 325$. 667-7074

MOTEUR pour piscine 1 force, 80 $, 628-3602.

PISCINE 18 x 33, deck inclus, 700$. Tél. 849-7427.

PISCINE hors-terre 24 pieds, 7 ans d'usure, très bon état, équipement et accessoires, soir 663-8503

PISCINE hors-terre 1984, 30 pi., bon état, équipement et deck de 35 pi., prix nég. 832-4820.

PISCINE hors-terre 24' tout équipée, 1500$. 831-5263

PISCINE ronde 24' tout équipée, 350$, 842-4729.

PISCINE TEMPO 24 pieds, 1500$. Tél. 628-5267.

PISCINE Vogue résine de synthèse 21', 1993, 1000$, 667-0860

POMPE (1hp) et filtre Hayward, 250$. Tél. 653-0511.

STRUCTURE piscine hors terre ronde 24', filtreur, plate-forme accès bois traité, 400 $, soir 683-6007

444 PHOTOGRAPHIE

MAMIYA RB67 Pro S, lentilles 180 mm, 90 mm. 836-1479.

35MM Minolta X-700, 50mm 1,7, 70-210mm, flash, le tout neuf, 700 $, 628-0037.

NIKON F-90, flash SB-25, plus accessoires, après 18h. 837-0819.

447 SANTÉ/ ESTHÉTIQUE

Vous désirez être modèles pour les étudiantes de l'Ecole Edith Serei en esthétique et en électrolyse à des prix exceptionnels. Prenez un rendez-vous...522-0134.

448 SOUFFLEUSES/ TONDEUSES

TONDEUSE automotrice, Briggs and Stratton, 4 H.P., 22", utilisée à 4 reprises, 350 $, 889-0210.

TONDEUSE électrique avec sac, Craftman 10 ampères 75$ 843-7968.

449 SYSTÈMES DE SON/ TÉLÉVISIONS/ RADIOS

AMPLI McIntosh 975$, enceinte Castle Durham 395$, Mission 763 375$, etc., Usatech 877-0554

RADIO cassette pour auto + 4 haut-parleurs, 300$. 822-3058

SYSTEME de son Denon Pro-Logic, 2 mois, neuf avec facture, valeur 2300$ pour 1600$. Vidéo Sony VCR Plus, neuf, 2 mois, payé 650$ pour 450$. 847-9829

450 TABLEAUX/ ENCADREMENTS

LOT de cadres à liquider plusieurs grandeurs couleurs 658-7024

NOUVEAU! 615 Grande-Allée est Les Peintres québécois 648-9292

452 TAPIS/ CARRELAGES

POSEUR de céramique travail garanti, bas prix, 845-4804.

REPARATION, installation tapis tuiles prélarts 628-3901

VENTE et pose tapis, tuile, prélart, bon prix, 845-9400

456 VENTES DE GARAGE

AMEUBLEMENT, tout doit être vendu, venez voir! 847-9929

LIT d'eau 250$, aquariums 250$, 150$, futon 300$, grosse T.V. 150$ et meubles de 10$ à 50$. 653-5813

PORTES de bain avec miroir, appareils exercice, antique: objets de collection, lampes, cadres, verre dépression, porcelaine, boîtes musicales, centaine d'objets utiles et décoratifs. 1$ à 100$. Sam. 9h30 à 16h. 3308 ch St-Louis, Ste-Foy.

VENTE de succession, ameublement complet, garage veneer, etc. 653-3721.

VENTE garage, sam. 14 mai 8h à 16h. 4885 Erlanger, Les Saules

457 VÊTEMENTS

ROBE de mariée simple et coquette, gr 7-8, 849-8270

459 RECHERCHÉ:

ALLONS chercher articles divers, cave au grenier, gratuitement, 529-1804

LEO ramasse tout, articles ménagers, meubles, vêtements, etc., pour aider défavorisés. 888-4723

LOISIRS 460 à 479

461 ARTICLES DE SPORTS

ACHAT-vente accessoires de plongée neufs usagés BO-LAN 525-8893

463 BICYCLETTES

BICYCLE de montagne pour homme, 12 vitesses, état neuf, valeur 225$ pour 150$. 628-6162.

BICYCLETTE de montagnes 24 po., 18 vitesses, 75$. 652-9563

VELO 3 roues, adulte, état neuf, 430$, 832-0242

VELO cyclotourisme, cadre aluminium Cannondale 23", 21 vit., état neuf, 750$. Robert 656-6789

VELO Pinarello, rouge, Columbus Matrix, gr. 54, monte Campagnolo, 1 saison d'utilisation, 700$ nég. 657-6878 Sébastien ou Claude

VELO Specialized M2, suspension, XTR, comme neuf, payé 4500$ demande 2200$. 847-1749

VELO tout terrain hybride, neuf, 1200 $. 522-5439 entre 17h et 19h

10 VITESSES homme 65$, 16" 30$, randonnée 26" 125$. 847-0460

465 CAMPING

TENTES-ROULOTTES à louer, bonne condition 661-5806

467 CHASSE/PÊCHE

ACHAT d'armes à feu usagées, payons comptant. Boutique chasse et pêche de Québec, 871-1216.

CAMP de pêche tout équipé, ZEC des Martres, 55 000$, soir 651-5887

CHALOUPE 12 pi, fibre de verre, propre, 575$. après 16h 828-9275

ECHANGE POSSIBLE... Chalet au grand lac Tchytogama. Accès 365 jours. 889-9113, 1-668-5525

TERRAINS de chasse à vendre à l'Ile-aux-Grues, 1(418)248-5545.

VENTE, achat, échange, réparation d'armes à feu. Magasin Latulippe 529-0024

468 COLLECTIONNEUR

CARTES de hockey 1$ à 100$. Aussi achète. 836-2911

470 CONDITIONNEMENT PHYSIQUE

ACHETERAIS bicyclette d'exercice, 653-1654.

RAMEUR York, très bon état, 220$; poids + banc, 50$. 841-2531

472 JEUX/JOUETS

ACHETE
Jouets en bon ordre, de toutes sortes. Payons comptant. 623-6988.

ACHETERAIS Nintendo, Super, Game Boy, cassettes. 849-2935

ACHÈTE et VEND Tables de billard, 843-0702

474 LIVRES/TIMBRES/ MONNAIE

A ACHETER à domicile, livres, disques, 847-6967.

ACHAT - vente or, argent, collection, 2360 ch. Ste-Foy, 658-5735

475 MUSIQUE

ACCORDEON-piano Salanti, 350 $ nég., 626-1628.

ACHAT et vente instruments musique ampli guitare etc 523-0203

AMPLI basse 80W, cube Yorkville, haut-parleur 15', 275$. 529-0172

BATTERIE électronique digitale, drum, percussion, Technics PCM SY-DP50, programmable, valeur 1500 $ laissé pour 600 $. 877-0362.

GUITARE Jackson japonaise, 900$. Amplificateur Peavey Stéréo Chorus, 700$. 529-2859

GUITARES USAGEES
et neuves, très bel état, vente, achat. Atelier de guitare Denis Tremblay: 688-1565 jour et soir.

MAGNIFIQUE piano à queue 5', antique William datant de 1904, sonorité exceptionnelle, véritable pièce de collection, 7500$. 842-7764

ORGUE Hammond Elegancy, unique au Québec, à sacrifier 3000$. 877-5173, Bur. 681-0133

ORGUE Hammond B-3, modèle C 1972, remis à neuf, 3500$. 836-1817.

PIANO antique à vendre, 1200$. Après 17h, 682-5671.

PIANO antique 57" de haut, 600 $, 527-9085.

PIANO droit 57" longueur, 41" hauteur, état neuf, 1950 $ 658-3446 soir

PIANO droit Featherston 54" hauteur x 60" long, 1,500 $, 834-0286.

PIANO Heintzman de grande qualité. Demander Elaine 687-5933, soir 649-8919

PIANO Lesage 58" L x 39" H. 1900$. 626-2040

PIANO à queue couleur acajou, valeur 6000 $ laissé à 3000 $, cause déménagement. 1(418)335-5966.

PIANO à vendre, mécanique. Début du siècle, parfait état. Repondeur: 649-1253

PIANO à vendre, bon état, 660-2066.

TOURNE-disque, tuner et amplificateur, 2 caisses de son (14x16x41), console de mixage Kelsey avec flight case 12 pistes. Prix à discuter, peut vendre séparement, soir 694-1975, jour 647-4518

VIEUX piano Kohler 800$ 829-2507

476 PLANCHES À VOILE

HOT Moves, excellent état, 400$, 653-6337

EMPLOIS 480 à 489

481 OFFRES D'EMPLOIS

AVIS
Toutes les annonces publiées dans la rubrique "OFFRES D'EMPLOIS" sont assujetties à la Charte des droits et libertés de la personne du Québec, elles s'adressent donc aux hommes et aux femmes.

AGENT DE LOCATION
Nous recherchons un(e) agent pour faire de la location d'appartements. La personne devra demeurer dans un de nos immeubles. Disponibilité demandée du lundi au samedi inclusivement. Revenu annuel maximum 5000 $. Contactez Suzanne Roy 651-9443

AGENT(E) manufacturier avec connaissances dans le domaine du poêle à bois. 849-8095.

AGENTS IMMOBILIERS demandé(e)s pour carrière commerciale avec ou sans expérience. Courtac Québec courtier 658-2979, M. Landry

CHAUFFEUR de camion et opérateur de rétrocaveuse, expérience dans les deux domaines, travail à l'année. Faire parvenir c.v. à Charles Trudel Inc, 325, 2eme Rue, Québec G1L 2T4

CHAUFFEUR de taxi demandé, Ste-Foy, 877-3016.

COIFFEURS, COIFFEUSES
avec expérience, demandés pour salon dynamique, situé à Ste-Foy, temps plein, clientèle établie, excellent salaire et bénéfices sociaux. Tél. 648-9589.

481 OFFRE D'EMPLOIS

CHAUFFEURS PROFESSIONNELS RIVIERE-DU-LOUP

Nous cherchons 3 CHAUFFEURS DE SEMI-REMORQUE sur appels, pour desservir un de nos clients dont les opérations sont à Rivière-du-Loup. Possibilité de travail à l'année.
Pré-requis:
- Permis de conduire classe 1
- 2 ans d'expérience sur "flat bed"
- Dossier de bonne conduite
- Dossier de points d'inaptitude

Nous offrons salaire et autres avantages compétitifs.
Vous correspondez au profil que nous recherchons, communiquez avec le directeur des ressources humaines au numéro de téléphone suivant:
1-800-463-0470

COIFFEUR/SE avec clientèle ou chaise à louer, secteur Sillery. Soir 877-4955

Concierge demandé
4½ gratuit épouse maison 655-1665

CONCIERGE demandé idéal couple 16 logis Charlesbourg. 626-8076

CONCIERGERIE Ste-Foy, 54 logements, couple, épouse maison, références et expérience exigées. Immédiatement. 687-1351.

COUPLE concierge épouse maison expérience. 4½ réduit 683-5116

CUISINIER DEMANDÉ
Avec expérience, salaire à discuter selon compétence (418)387-3848

CUISINIER d'expérience demandé. Tél. 653-4051.

CUISINIER de jour, cours en cuisine. 849-4486.

CUISINIER/E. URGENT Pour résidence personnes âgées, 32 hres/sem. Expérience obligatoire. 627-2052

CUISINIER/E avec expérience. Salaire selon compétence. 683-8111

CUISINIER(ERE), aide-cuisinier(ere) demandé(e)s. Avec expérience. Se présenter au 1084 St-Jean, Québec, entre 14 et 16h.

CUISINIER(E)
Temps plein et partiel, expérience minimum, 849-2821 de 9h à 16h

CUISINIER(ÈRE) avec expérience. Manoir St-Castin. Tél. entre 8 et 11h: 841-4949, demander Denis

De 16$ à 24$/h. + bonus

Besoin de personnel immédiatement pour travail d'inscription, temps plein ou partiel, rémunération garantie par contrat. Possibilité d'avancement rapide.
Bienvenue aux étudiant(e)s
Demandez le service du personnel
681-4166
Du lundi au jeudi seulement

$ $ $
EMPLOI, EMPLOI, EMPLOI!
Nous avons 15 postes de téléphoniste disponibles: jour, soir et fins de semaine. Salaire minimum plus commission. Appelez 650-0650 pour une entrevue.

ESTHETICIENNE électrolyste demandée pour salon dynamique, centre-ville, excellent salaire et bénéfices sociaux. Tél. 648-9589.

FLEURISTE avec expérience dans boutique, 3 ou 4 jours/sem. Décor Floral, 622-1231.

HOTE(ESSE) responsable avec expérience demandé(e), belle personnalité, temps partiel entre 20 et 25 hres/sem., 871-7070

LES BODY SHOP de Place Laurier et Galeries de la Capitale sont à la recherche de conseiller(ère)s à temps plein permanent. Plusieurs années d'expérience dans le domaine de la vente ainsi qu'une formation en esthétique seront définitivement des atouts. Envoyez votre C.V. à: Le Body Shop, Place Laurier, 2700 boul. Laurier, Ste-Foy, G1V 2L8

MACHINISTE (outilleur) Avec expérience. Contactez M. Robert Roy, Produits Tubulaires Roy Inc. 1 (418) 259-2711

PASSEPORT PLEIN-AIR - LOISIRS Inc. s'agrandit, avons besoin d'une dizaine de représentant(e)s pour la région. Veuillez communiquer au 640-1748.

PATISSIER(E) demandé(e), expérience en pâtisserie française. Pâtisserie La Dacquoise, 656-0506.

PERSONNE préposée à la comptabilité, pour travailler sur logiciel comptable Clary. L'anglais serait un atout. Tél. 683-3203.

POSEUR de tapis demandé avec expérience pour contrats et résidentiel. 834-0714 ou 657-0724

RECHERCHE représentants dans le domaine de la publicité. Voiture nécessaire. Territoire exclusif, 667-4320.

REPRESENTANT(E) demandé(e). Expérience ou aptitudes pour la vente. Auto préférable. Rémunération intéressante. Après 17h00: 640-1748

REPRESENTANT(E) dans le domaine de la construction et la rénovation de toiture.... Demander M. Gilles Bouchard 843-2482.

REPRESENTANT(E) pour vente vaisselle, coutellerie et chaudrons exclusifs en exposition. 622-1244

REPRESENTANT(E)S, vente de teinture et nettoyage de tapis, auto obligatoire. 650-6060

REPRÉSENTANT(E)
Dans le domaine de la climatisation, chauffage. Demander Pierre Dignard 663-6906

483 EMPLOIS ÉTUDIANTS

ETUDIANTE cherche emploi d'été. J'ai diplôme en technique de bureau. Expérience 627-3673

486 SERVICES DOMESTIQUES/ GARDERIE

CAP-ROUGE recherche dame qui garderait bébé 7 mois chez-moi, lundi au vendredi. 650-6726

CHERCHONS gardienne anglophone pour 3 garçons, 2 à 6 ans, 3 demi-journées sem. été, 622-3862.

COUPLE DE DOMESTIQUE D'EXPÉRIENCE
Pour domaine à Ste-Agathe. Cuisine, entretien ménager, maintenance et jardinage. Appartement (3½) séparé fourni. Bon salaire. Immigrants, bienvenus. Téléphoner au: 1-800-361-1941 ou au 514-273-0424, local 322 du lundi au jeudi de 8h30 à 17h.

GaRderais bébé ou enfant 0 à 5 ans, à votre domicile, 5 jours semaine, 681-9727.

GARDIENNE d'enfants pour Toronto, graduée, non-fumeuse, 3 enfants 7, 5 et 1 an, faire un peu d'entretien ménager, immédiatement, 905-731-5058.

RECHERCHE jeune fille de préférence ou jeune garçon de 18 à 20 ans, pour entretien ménager d'une maison, faut être libre pour pouvoir demeurer et coucher sur les lieux du lundi au vendredi, exige être propre et travaillante, sans préjugés. Tél. 831-6395.

487 SERVICES SPÉCIALISÉS

BERDIA MULTISERVICES: traduction, traitement de textes, C.V. et autres, transcription microcassettes, 626-5726 jour/soir.

C.V., traitement de texte, base de données sur Macintosh. 647-9034

C.V: personnalisé, stratégique soigné, test annexé. 658-6543.

COURS Word Perfect 5.1, travaux de tous genres. 666-7900

FERAIS travaux sur ordinateur, bilingue. 832-5964 Claude

PLANS DE MAISON 622-6097

PROFESSIONNEL consultant: Moyen-Orient et Afrique du Nord: langue, littérature, culture, social, politique, économie, religion. Dr Dorota Rudnicka-Kassem. 514-289-9823, fax: 514-376-3208

UNE OPPORTUNITÉ EXCEPTIONNELLE
Vous, qui avez un talent certain pour la vente, méritez d'avoir l'occasion d'atteindre vos objectifs. Nous sommes disposés à offrir à certaines personnes une chance inouïe d'atteindre l'indépendance financière.
Nous offrons:
- Une possibilité de gagner autant que 35 000 $ et même 50 000 $ par année.
- Un programme de développement et une formation complète.
- Un programme dynamique d'accès à la direction.

Nous recherchons:
- des vendeurs de haut calibre
- des gens ayant une automobile et un degré de scolarité élevé;

Pourquoi attendre? Cet appel pourrait être le plus important que vous ayez jamais effectué! Pour rendez-vous, appelez sans tarder notre directeur:
Québec, Charlevoix et les environs: (418) 529-4936

487 SERVICES SPÉCIALISÉS

RÉPARATION d'appareil de buanderie. 529-4946

Thérapie brève: parent, deuil dépression, agression. 658-6543

TRAITEMENT de texte, c.v., divers travaux, très bonne qualité d'impression, bons tarifs. Pierrette, 524-1001 laissez message

TRAITEMENT de textes sur Word Perfect 5.1 avec impression laser, 650-1041.

TRAITEMENT texte, travaux secrétariat (étudiant) etc 626-7449

TRAVAUX de secrétariat, rapide et précis, Johanne 835-9124

489 RECHERCHÉ: EMPLOI

A 832-1366, menuiserie, joints, plomberie, toiture, patio, serre, puits lumière, estimation gratuite

A 666-5076. Expert Menuisier Renove int.-ext. + Céramique Meubles Patio Etc

FERAIS menuiserie générale + toiture et rénovation 831-3765

FINANCE 490 à 499

491 ARGENT À PRÊTER

AVCO, 1ère, 2ème hypothèque, consolidation. 651-8440 avant 17h.

1ERE, 2eme hypothèque en 24h. Liaison Med Courtier int. 682-6433

INFORMATIONS négatives enlevées de votre dossier au bureau crédit. Message enr. 24h, 627-3486

493 OCCASIONS D'AFFAIRES

ASSOCIÉ/E demandé/e pour organiser des croisières. 694-1839

CANADA et Québec: subventions et prêts pour petites entreprises, nouvelles ou existantes. Pour informations: 1-514-728-0594, ext 78

COMMERCE en pleine expansion, temps partiel, très payant, recherche gens dynamiques 841-2546

ED'S SUB
Restauration rapide santé
Spécialité de sous-marins avec cuisson sur le gril. Réseau structuré et en pleine expansion. Plus de 24 restaurants en opérations.
Franchises Concept Canada
(418) 653-1001 OU 1(800)668-3030

PERSONNES sérieuses pour investir 1000$ possibilité d'un retour de 42% en 10 jours. Places limitées pour assister à la conférence. Prendre rendez-vous 839-2429

RECHERCHE fleuriste: local de fleuriste à louer, 630 rue St-Jean, clientèle établie, emplacement stratégique, jour 524-2122, 522-5923

SAISIE, surplus Ford, Chevy, camions, motos, bateaux, à partir de 100$. Message enr. 24h 627-9608

497 RECHERCHÉ:

GROUPE de personnes ayant créé leur emploi, recherchent mises de fond (marge de crédit, capital de risque ou prêt garanti par actions). Domaine publicitaire et touristique. Produit breveté de concept unique, distribution nationale et internationale. Possibilité de partenariat. Jean 624-8999

VÉHICULES 500 à 579

503 AUTOBUS

MINI bus 20 passagers, Dodge 1984, très bon état, 4,200 $ nég., 835-3992.

505 AUTOS À VENDRE

ACHAT VENTE ECHANGE Plaza Carmel Michaud Laissez-moi vous faire une offre pour votre véhicule. Gaston Grenier 563-2585

ACHAT VENTE Transfert de particulier Minville Autos 623-6160

ACHETERAIS voiture ou camion 86 ou plus, accidenté ou mécanique défectueuse. 836-4049

Achetons-vendons auto accidentée/usagée/neuve, pièces. 564-6110

ACURA Integra RS 89, 85 000km, 4 portes, manuelle, 8 pneus, impeccable, 6950$, 658-0436 après 17h

- ACURA Integra LS 90, 3 portes automatique, 80 000km. 10 795$
- ACURA Integra RS 1990, 4 portes, 5 vitesses, 92 000km. 8995$
- MAZDA MX-6 Mystère 1993, 33 000 km, RS-5 vitesses. 15 495$

ACURA OPTIMA 622-8180

AEROSTAR 1988, V6, équipement complet, luxueuse, 7 passagers, très propre, pas connu l'hiver. 849-0413.

AEROSTAR 86, très propre, 120 000km, 4000 $, 832-4318.

ALFA ROMEO 1981, spider, int. cuir, pas d'hiver, 75 000 milles, mécanique et carrosserie A1, 8900$. (514) 487-4910

AUDI 100 noire, décembre 1989, très propre, 10 000$, 228-6553.

BMW 525i 1989, 4 portes, noire, int. cuir noir, tout équipée, burinée au complet, très propre, 115 000 km., 18 000 $. Bur. 687-9043 demander Roger. Maison 524-5821

BMW 325i 1990, blanche, 2 portes, 80 000 km COMME NEUVE équipement complet, cellulaire inclus. 8 pneus et roues neufs Hélène Lauzier bur: 653-6620 rés 839-7458

BMW 325i 1992, noire, 5 vitesses, cuir, toit ouvrant, 40 000 km. Autos G. Boisclair 655-8744.

BMW 325i 1992, 5 vitesses, 39 000 km, gris-argent, superbe, 26 900$. Palatial Autos 655-2808

BMW 325i 1989 Cabriolet, 82 000 km, prendrais échange, 655-7922

BUICK Century 88, 98 000 km., air climatisé, 4 portes, très propre, mécanique impeccable, 8 pneus, peinture neuve 5800$. 682-7796

BUICK, Century Ltd, 1989, bleue, automatique, air, cruise, miroirs vitres et portes électriques, impeccable, 7000$ nég. 828-1337.

BUICK Century 85 familiale, 129 000 km, très propre, excellente mécanique, 1900$. 658-0713

CENTURY Custom 1993, équipé, 21 000km, 14 900 $ nég., 832-6506

BUICK Century LTD 1986, condition A1, 2950$, 564-6110

BUICK LeSabre Limited 1988, blanc, 7500 $. Tél. 667-2324

BUICK Park Avenue Ultra 1992, 45 000km, gris perle, cellulaire et pneus d'hiver, 24 795 $. 842-4329

PARK Ave 1989, 93 000km, marine original R. Boutin auto 654-6846

REGAL LTD 88, blanc, 114 500 km, automatique, air, cruise, miroirs, vitres et portes électriques, impeccable, 8500$. 650-5705

BUICK Regal LTD 91, 4 portes, gris 58 000 km, 12 500$. 837-3364.

BUICK Skylark 1984, automatique 104 000km, 1000$ nég. 624-2178.

CADILLAC 1963, décapotable, bonne condition, 13 000$, 885-9270.

CADILLAC 89, 72 000 km, sedan Autos Pat Bisson 849-7508, 655-0189

CADILLAC Brougham d'Elegance 1987, 5 litres, 74 000 mi., très propre, très bonne condition, prix raisonnable. 1 (418) 383-3224.

DE Ville 1987 moteur transmission neufs, R. Boutin auto 654-6846

CADILLAC Fleetwood D'Elegance 88, tout équipée, 50 000mi, comme neuf, 13 000$ nég., 687-2718

Fleetwood 86 traction arrière bas millage. R Boutin Autos 654-6846

CADILLAC Fleetwood 1989, garantie, Autos M.L., 839-9170.

CADILLAC Sedan ville 1967, 4 portes, 45 000 mi., noir, 832-8210

CAMARO 79, 427, 500 forces, moteru neuf, 7500 $ non nég., 564-6110

CAMARO 79, 427, 500 forces, moteru neuf, 7500 $ non nég., 564-6110

CARAVAN SE Voyageur 1984 7 passagers, propre 3650$ 845-9640

CHEROKEE Laredo, 1992, vert, climatisé, automatique, 32 000km., balance de garantie, 18 500$, femme propriétaire, 682-8050.

505 AUTOS À VENDRE

CHEVETTE 1984, 80 000km, très propre, 1200 $. A1. 622-7378

CHEVETTE 1982, automatique, 150 000km, bon état, 450$. 872-5231.

Chevrolet Caprice Classic Brougham
1987, bleu marine, tout équipée très très propre, antirouille, mécanique A-1, pneus Michelin + 2 autres roues montées sur Michelin. Proprio unique. 5350$
A VOIR ABSOLUMENT
Entretien exceptionnel
626-7465
Meilleur achat pour le prix Au 1er acheteur

CAVALIER 83, automatique, propre, 4 portes, 94 000 km. 847-6827

CAVALIER 87, 95 000km, très propre, 2250$, 660-0322

CITATION 81, 6 cyl, 150 000 km, 850$, propre. 653-0145

CORVETTE 1987, 17 000km., tout équipée, jaune, toit en 1 verre fumé, bijou. 839-0222.

CORSICA 92, automatique, 92 000 km 3.1L, air, cruise, garantie GM, 150 000km, 8700$. 822-2604.

SPRINT 1991, 57 000km, automatique, grise. 1-418-397-4691

SPRINT 1991, 4 portes, automatique, très propre. 834-0214.

CHRYSLER Le Baron 84, équipée très propre, 120 000km, 628-7712

CHRYSLER Salon Le Baron 1993, tout équipée, 24 000km, 623-1640.

CORVETTE 1979, très propre, jamais roulée l'hiver, mécanique A1, 10 000$. 1-499-2410

DODGE 600 85 Berline, moteur 2.6, très propre. 1200$, 529-1152

ARIES 88, 36 000 km, 4 portes, Autos Pat Bisson 849-7508, 655-0189

DODGE Aries familiale 1985, propre, 1,700 $ nég., 835-3992.

DODGE Caravan LE 90 bourgogne 7 passagers, automatique, air climatisé, cassette, vitres et sièges électriques, pneus neufs, parfait état, 128 000km 9200$. 656-1011

DODGE COLT 200 GT 1992, 5 vitesses, 60 000km, 2 portes, blanche, 7400$. Soir 648-9127.

EAGLE Talon TSI Turbo, 24 000 km, tout équipé. 1-453-2489

EXCEL 91, 78 000km, rouge, 2 portes, toit ouvrant, 4000$. 831-1500

FIREBIRD 91, 8 cyl., automatique, 41 000 km, T-Top, équipée, état neuf, 872-4776

FIREBIRD 88 5L, toit en T, 40 000 km, cruise. 656-9005

FIREFLY 1987, 2 portes, deluxe, automatique, radio cassette, toit ouvrant, 626-0619

ESCORT GT 91, 36 000km garantie, air, 8750$, 626-5775

ESCORT LX familiale 1991, automatique, 78 000km, pneus hiver, été, 6000$, 687-9904

FORD Mustang LX 86, très propre, 1500$. 647-8721, 667-4291

TEMPO 90, 4 portes, air climatisé, noire, 70 000km garantie Ford 29/11/95 ou 100 000km, 843-6794

GEO Metro décapotable 1992, 20 000km, garantie prolongée jusqu'en 97, 9000$. Tél. 885-9180.

GEO Storm 92, 16 000mi, automatique, état neuf, 9000$, 624-0501

GM Safari 1988, V6, 5 passagers, 98 925 km, automatique, propre, moteur neuf, batterie neuve, freins et échappement refaits, 4 pneus d'été 20 000 km, belle carrosserie, 8950$. (4 pneus d'hiver neufs à vendre). 628-4991

GOLF 90, manuelle, 5 vitesses, 72 000km, très bon état, 650-0842.

HONDA Accord EX 1991, 46 000 km, manuelle, très bon état, 14 500 $. 849-7217

ACCORD 1985, 150 000 km, propre, 1800$. 878-4196

ACCORD LX 1989, 72 000km, garantie transférable, bijou, 842-8438

ACCORD EXR 90, automatique, A1, garantie, 627-2344

CIVIC DX 89, air, "cruise", manuelle, 110 000km, 5700$. 827-4147

HONDA Civic familiale 1987 4 X 4, 3600 $. 684-3957

HONDA Civic GL 1987, manuelle, 5 vitesses, 4 portes, 88 000 km., très propre, 4,900 $ nég., 827-5197.

HONDA Civic GL 87, manuelle, blanc, très propre. 832-1401.

HONDA Civic rouge 1992, automatique, 32 000 km, 11 400$. 650-0346.

HONDA CIVIC DX 1990, 73 000kmm, manuelle, 4 portes, garantie 100 000km, 7200$, 822-2604.

PRELUDE 85, marine, manuelle 148 000km, 1 seul propriétaire, jamais été accidentée, A1, radio, toit ouvrant, 4500$ nég, 4 pneus été et hiver neufs, soir 660-2516

PRELUDE 1988 manuelle SIAWS, rouge, 110 000km, 7995$, 655-3432.

ELANTRA 92, 65 000km automatique, AM-FM cassettes, 523-5657

EXCEL 1991, Special Edition, 38 000 km., automatique, 4 portes inspectée CAA, très propre, 6,200$. Après 16h 661-0029.

HYUNDAI Excel 87, manuelle, 5 vitesses, très bon état, 843-9370

EXCEL CX 1990, manuelle, 4 portes, 66 350km, 4500$, 658-0131.

INFINITI QUEBEC
92 Acura Vigor LS, 32 000km
92 300ZX Twin-Turbo, 8000km
92 Corolla automatique 21 000km
92 FERRARI, 348 TS, 3200km
91 NISSAN Micra, 43 000km
91 Volks Passat GL, 38 000km
90 Volvo 740 Turbo 98 000km
90 Honda Civic SI, 78 000km
91 Cadillac Fleetwood, 65 000 km
92 INFINITI Q-45, gris charcoal
92 BMW 325is, 52 000km
92 Sunbird GT, 43 000km
92 INFINITI Q-45 blanc perle
92 Cutlass International 55 000 km
91 Honda Civic SI, 52 000km
78 Dodge Winnebago (Campeur)
91 Ford Explorer XLT, 60 000km
91 Civic DX, 65 000 km

5055, Boul. des Gradins
528-2525

STÉPHANE LEFEBVRE
Avons besoin de véhicules d'occasion et payons comptant

JAGUAR Savorin 86, bourgogne, 141 000km, 11 500 $ ferme. 828-9277

JAGUAR V12 90, 50 000 km, crème, int. caramel, A1. 828-9338.

JAGUAR XJ6 Sovereign 1991, noire, 31 000 km., prendrais échange, 655-7922.

JAGUAR XJ12 1985 couleur vert, 114 000 km, à l'état neuf. 875-2506

LINCOLN Town Car 1986, blanche, 4 portes, très propre, 2,700 $ nég., 835-3992.

LUMINA APV 92 air, 6 places, V6 3.1 L., garantie 5 ans 125 000km, 43 000km, 14 500$ 652-3703

MAXIMA GXE 89, 102 000km, impeccable, 9500$, 652-1440, 692-3010.

2 MIATA 1990, rouge, 5 vitesses, 57 000 km., garantie, état neuf, 11 950 $. Palatial Autos 655-2808

505 AUTOS À VENDRE

MAZDA 323, 93, toit ouvrant, lecteur laser, 12 000km, 11 000 $ 692-3145

MAZDA 323 1991, 39 000 km., garantie prolongée, état neuf, 7,100 $, 871-7145

MAZDA 323 1993, 5 vitesses, 6800 km, garantie, 9800$. 524-5500

MAZDA 323 GT XI 86, toit électrique, 100 000km, 3500 $. 683-8038

MAZDA 626 LX 86, 160 000km, prix à discuter, 683-7729

MAZDA DX 91, manuelle, 82 000 km, garantie prolongée, en excellente condition, 687-3706

MIATA 90, 82 000 km, toit rigide, 653-0433, soir 831-8833

2 MAZDA MPV 1989, 1 1991, garantie. Autos S.M., 849-4185

MAZDA MX3, 1992, verte, 40 000km, roues mags, antivol, 10 800 $. 627-9002.

MAZDA MX6 GT Turbo 88, toit, cassette, superbe, 5600$. 878-4648

MAZDA Protégé SE, 1991, automatique 74 000km., 8900$. 849-6715

MAZDA RX7 GLX, 1989, garantie mars 96. Autos S.M. 849-4185.

MERCEDES 300e, 89 blanche 64 000 km état exceptionnel 27 900$. Palatial Autos, 655-2808

MERCEDES 300SD turbo, comme neuve, 1983, 11 500 $. Casa Autos 877-1436, 650-6302

MERCEDES 300 diesel, 1976, très bonne condition, 7000 $. 527-2432

MERCEDES 300E 1986 150 000km, A-1, 18 500 $. 687-0177, 655-4805

MERCEDES BENZ
Choix complet de voitures d'occasion. Possibilité de garantie par Mercedes Benz pour une durée de 1 an ou 2 ans selon le véhicule.
CHATEL AUTOS 628-6336

MERCURY Capri 85 automatique, 100 000 km, 700$. 626-8371

MERCURY Lynx, 1984, impeccable, manuelle, 1500$. 848-5542.

MERCURY Sable 1989, parfaite condition, 1-418-665-4328 message

MERCURY Tracer LS 1987 manuelle, 5 portes, 112 000 km, excellent état, 2875$. 529-3267

MERCURY Tracer 87, bon état, 140 000 km, 2700$. 877-6468.

MUSTANG GT Cabriolet 1989, 5 vitesses, tout équipée, 55 000km., balance de garantie, état A1, 16 500$. 527-2779.

NISSAN 240SX SE 92, blanc, 5 vitesses, 45 000km, équipée, garantie/160 000km, 16 000$. 872-7992

NISSAN 300 ZX turbo 1986 tout équipée, 80 000km automatique, 8200$, 837-7408

NISSAN 300ZX 2 + 2 GL 1986, impeccable, 847-1178.

NISSAN Axxess XE 1990, 78 500km, manuelle, garantie Nissan, toit ouvrant, vitres électriques, bourgogne 9500 $ 659-1030.

AXXESS 92 automatique 40 000 km garantie 6 ans 12 950$ 522-5026

OLDS 87 Delta Royal, 71 000km, 3.8 L, 6 cyl., 4 portes, 4 roues d'hiver, tout équipée et climatisée, état neuf, preuve d'entretien, évaluation 6400$. 652-7200

OLDS Calais 88, 42 000km, manuelle, bon état, 5300$. 687-5031

OLDS Calais Quadfour 1986 très propre 110 000km., 3400$, 845-9640

OLDSMOBILE 98, 1962, Tempo 88, André: 667-4817, 529-7621.

DELTA Royal Brougham 1980 350$. 667-4007

PARISIENNE 1966, automatique V8, 4 portes, 750$. 658-9690.

Acclaim 2.5, 1992, 22 000km air, garantie, 9650$, 626-5775

PLYMOUTH Caravelle 84, 2 portes, 54 000 km, très propre, 850$ négociable. 845-4675

PLYMOUTH Caravelle 1985, 4 portes, 198 000 km, 600$. 842-4486.

PLYMOUTH Sundance 88 manuelle, bonne condition, 3700 $ nég., 650-0372

PLYMOUTH SUNDANCE 92 blanche, 34 000 km, 2 portes, 2.2 L, manuelle, 7800$. 525-7366

Sundance Duster 93, 26 000 km, 7/115, 9750$, 626-5775

PLYMOUTH Voyageur 88, 7 passagers, 160 000km. Soir 667-2937

PONTIAC 6000 STE 1985, bas millage, excellente condition. Cause décès, 4700$, 652-9272

BONNEVILLE 1992, garantie 3 ans 60 000km, à vendre ou à louer, 15 500 $. 871-8905.

PONTIAC GrandAm 91, manuelle, 2 portes, 49 000 km climatisé, garantie juin 94, 8000$. après 17h, 847-2484.

PONTIAC Grand AM LE 87, V6 automatique, 2 portes, 145 000 km, prix à discuter. 627-9819 après 18h

PONTIAC GRAND AM LE 1987, 4 portes, bonne condition, 666-5403.

PONTIAC Parisienne 81, très propre, mécanique A1, 1200 $ nég., 640-0835.

PONTIAC Phoenix 84, V6, état de marche, 400 $. 626-7682.

SUNBIRD familiale 87, 5 vitesses, 125 000 km, A1, 1950$. 872-8603

PONTIAC Sunbird 1988, parfaite condition, dame proprio, 834-0214.

PONTIAC Tempest LE 1988, 4 portes, automatique, 119 000km, très propre, 628-9258

TRANS AM 1980, 301, très propre, automatique. Après 18h 523-6300

PONY 85, 134 000 km, 8 pneus, manuelle, freins à faire, 350 $ nég. 628-8629.

PONY 1986, 550$ nég. Tél. 827-8585, pagette 640-8411.

PORSCHE 928 S4, 1988, automatique, 48 000 km, impeccable, 651-0220 jour, 651-0639 soir.

PORSCHE 928S 1985½, noire, 32 valves, manuelle, intérieur cuir, alarme, 15 500 $, 628-5342.

PORSCHE 944, S2, convertible 1990, grise, 67 000km., originale, impeccable, 688-1244 Impex Autos.

RABBIT 84, manuelle, 210 000 km, bon état, 625$. 829-1042

RENAULT Alliance 87, 80 000km, automatique, 1700$, 661-7387

RENAULT familiale 86, automatique, parfait état, 1350$. 849-0470

SAAB 900, 1985, 3 portes, manuelle, toit, mags, 2450 $. Soir 831-4760

SAAB 9000 Turbo 87, cuir très propre, 527-1629

SAISIE, surplus Ford, Chevy, camions, motos, bateaux, à partir de 100$. Message enr. 24h 627-9608

LALLIER CHARLESBOURG
Benoît Guérin Directeur voitures d'occasion
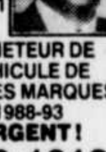
ACHETEUR DE VÉHICULE DE TOUTES MARQUES 1988-93
URGENT!
563-1012

505 AUTOS À VENDRE

R. LARUE AUTOS 654-5532
92 Cavalier 4 portes automatique
92 Elantra GL automatique
91 Civic CX manuelle
90 Fox 2 portes manuelle
90 Dynasty V6 air climatisé
89 Dodge Colt 200GT automatique
89 Tempest LE V6 automatique
89 Shadow 4 portes automatique
89 Tercel DX 4 portes manuelle
88 Sundance 4 portes automatique
87 EscortGL 2 portes automatique
87 LeBaron coupé, automatique
87 Celica GT, hatchback
1730, BOUL. ST-JOSEPH NEUFCHATEL

STORM GSI, 1993, extra propre, 15 500$, 624-0310.

SUBARU Familiale 89, 4x4, 85 000 km, A-1, extras, 6300$. 682-0753

SUBARU JUSTY 1988, blanche, 4x4, 3 portes, manuelle, 46 000 km, très propre, 3400$. 683-7418

SUBARU Legacy LS 93, 4x4, 15 000 km, tout équipée. 823-2133

SUZUKI Swift 1989, en bon état, 2500$. Tél. 845-3291.

TOPAZ 90 très bonne condition, balance garantie 3900$. 651-5324

CAMRY familiale 1988, très bon état, 155 000 km, 6000$. 652-9563

TOYOTA Camry 1989, du propriétaire, 80 000km, 10 000$. 653-5063.

CELICA GTS 1990, 73 000 km, garantie 96, 12 900$, 650-6191

COROLLA LE 1990, automatique, 65 000 km., garantie, condition exceptionnelle, 8,450 $.
Palatial Autos 655-2808

COROLLA LSX 92, manuelle, 26 000km, air, pas de TPS, 11 900 $. 667-6684, après 17h.

COROLLA SR5 1988, 92 000 km, 5 manuelle, toit ouvrant, am-fm cassette blanc, 523-5657

COROLLA LE 1990, manuelle, 5 vitesses, blanche, 64 000km, 2 ans garantie, 8950$, 624-0504 soir.

COROLLA 90, 4 portes, 75 000 km, Autos Pat Bisson 849-7508, 655-0189

TOYOTA Corolla 88 4WD, 85 000km, 6000 $. 694-9403

CRESSIDA 85 parfait état, COROLLA 90, 75 000km, 848-2879

TOYOTA Passeo 92, automatique, 55 000km, rouge, groupe sport, toit ouvrant, régulateur de vitesse, radio-cassettes, 11 200 $. Après 17h. 828-9438

TOYOTA Supra Turbo 89, 5 vitesses, toit Targa, 90 000 km, en très bon état, 12 950 $. 667-4555

TOYOTA Tercel 89, automatique, 2 portes, pneus Michelin, 84 500km, 4800 $. 839-8452.

TERCEL DX 91, manuelle, 4 porte, garantie Toyota 3 ans, 2 pneus neufs, 59 000 km, 7900 $. 657-3744

TERCEL DX 1990, blanche, manuelle, 75 000km. Tél. 826-1214.

TERCEL 86, manuelle 5 vitesses, 5 portes, 124 000 km. 831-7180

TOYOTA Van 88, 4x4, 65 000 km, manuelle, 7 passagers, impeccable, 8200$. 527-2417

TR-6, 72, originale, blanche/tan, 62 500 mi., 9985 $. 682-5251.

TRANSFERT AUTOS D.C. 843-0150

TRIUMPH TR6, 1974, refait entièrement à neuf, impeccable, rouge int. noir, 16 000$, jour 661-1136, soir 661-1139 demander Steeve

TRIUMPH TR6 74 rouge excellent état, 10 000$. 659-6492

VOLKS Cabriolet 89, noire, manuelle, 86 000km, 11 700$, 285-4810

VOLKS, choix 82 à 93, réparations, pièces neuves, usagées, G.Demers Autos St-Henri 882-2377

GOLF GTI 16V, 1991, 45 000km, toit ouvrant, 11 900$. 657-1271

VOLKS GTI 16 valves, 1987, équipée, 4300 $, 683-9281, (819)377-1790

JETTA 1991, manuelle, 57 000 km., prix discuter, 628-3749

JETTA 86, 2 portes, 119 000 km, 3400$ nég. 653-5481

JETTA 1991, 4 portes, verte, 75 000km, 8600 $. 666-1910

JETTA Turbo diesel 92, 5 vitesses, 4 portes, cruise, toit ouvrant, non fumeur, 875-3813

PASSAT 1991 noire GL, toit ouvrant, air climatisé, comme neuve, 108 000 km., a fait surtout grande route, 11 500 $ nég., 628-9494, bur. 622-7077 demander J.F.

PASSAT GL 91, 62 000 km, tout équipé, toit ouvrant, climatisé, mags, 4 roues et pneus d'hiver, impeccable, 11 800 $ 527-6180.

PASSAT GL 1991, noire, manuelle, tout équipée, 115 000 km, 11 000$. Bur: 646-5825 rés: 828-2659

VOLKS Passat familiale 92 49 000km, 14 000 $. 627-3064

VW BEETLE 1970, du Texas, exceptionnel, 9000$. 835-3506

VW Passat familiale, 1992, 26 000 km, balance de garantie. 658-9425.

VOLKSWAGEN PASSAT 1991 134 000 km, garantie prolongée jusqu'en mai 95, 11 500$, 836-4912.

PASSAT GL 4 portes 91, 42 000km, garantie prolongée, 626-4846.

SCIROCCO 88, 100 000km, excellente condition, 5500$ nég. 831-1969

WESTFALIA GL 85, A1, moteur et pneus neufs, 10 500$ taxes incluses. (514) 442-2289, 853-2826

VOLVO 740 1985, bleue, 8 pneus été-hiver neufs, cellulaire inclus, voiture état neuf, à bas prix, jour 529-8441 poste 312, 654-0461 soir

VOLVO 244, DL, 1986, entretien carrosserie, mécanique minutieux, air. Faut voir. 871-4421.

VOLVO 740 GLE, 86, vert, très propre. 527-9841

VOLVO 1980, a besoin réparations, 300$ négociable, 527-3787.

LEGEND COUPE
6 vitesses, aileron, 6 disques, noire, démo
12 800 km, ~~53000$~~ **42 995$**

MYSTERE MX6 LS 1993
rouge, tout équipée, V6, automatique **19 995$**

ACURA INTEGRA LS 1990
2 portes, rouge, autom., toit + vitres électriques **10 995$**

ACURA INTEGRA RSS 1993
11 000 km, climatiseur, aileron, 4 portes **18 295$**

ACURA INTEGRA GSR NEUVE 1993
rouge, VTEC, tout équipée **21 495$**

ACURA Optima
4901, boul. des Galeries
622-8180
*taxes en sus

L'AUTO DU JOUR CAA QUÉBEC

CHEVROLET SPRINT 1991
2 portes décapotable

Caractéristiques techniques
Moteur: 3 cylindres, 1.0 litre, 55 chevaux
Transmission: Manuelle 5 vitesses
PRIX: De 4650$ à 5750$ Red Book mai 94

Dans le cas d'un véhicule donné en échange à un garagiste, le prix se situera dans le bas de l'échelle; dans le cas d'un achat chez un commerçant, le prix se rapprochera du haut de l'échelle; dans le cas d'un achat ou d'une vente entre particuliers, nous suggérons une moyenne entre ces deux prix.

Prix donné par le CAA-QUÉBEC à titre indicatif pour un véhicule impeccable possédant un équipement standard, l'odomètre indiquant environ 55 000 km. Déduire le montant des réparations du prix du Red Book. Des facteurs interviennent pour déterminer un prix, par exemple: chacun est libre de vendre au prix qu'il désire; un véhicule très en demande dans le marché pourra voir son prix augmenter; une mauvaise renommée (ex.: article négatif dans les journaux) pourra parfois faire baisser les prix; l'équipement optionnel en sus et un plus faible kilométrage ajoutent également de la valeur. Dernier conseil: faites vérifier la voiture d'occasion que vous songez à acheter.

VÉHICULES 500 à 579

505 AUTOS À VENDRE

VOYAGER SE, 1987, V6, parfait état, très propre, bon prix 653-1835

VW Vanagon vitré 86, automatique, mécanique A-1, intérieur aménagé cargo ou passager, pneus neufs, 4400$. 659-4683

522 4 x 4

A-1, BRONCO 1987, XLT De Luxe, 4999$, 58 000km. Tél. 626-7114.

CHEROKEE LTD 91 moteur 4 Li. tout équipé, A-1, 17 400$. 652-1373

DATSUN Husler 83, 138 000 km., 4 Nokia neufs, 4 cyl., 1600 $. 872-8332

JEEP Comanche 89, 70 000km, 4L, 5 vitesses. 843-7268

LADA Niva 1990, manuelle, 49 000km, 2900 $. 684-3957

PATHFINDER 90, automatique, air climatisé, tout équipé. 627-3046

Pathginder 89 automatique, très très bon état faut voir 843-1458

TOYOTA 4-Runner 89 V6 automatique, SRS, inspecté CAA 872-3920

TRACKER 91 CL, manuelle, climatiseur, toit rigide, blanc, 50 000 km., excellente condition, 9150 $. 829-2416 après 16h.

4X4 PONTIAC Sunrunner 94, manuelle, 5 vitesses, convertible, blanc, neuf, gagné dans un tirage, valeur 14 400 $ pour 13 500 $ pas de TPS, 9% TVQ. 688-7451 ou 822-2854

525 CAMIONS À VENDRE

MAXI Van Dodge 1988, 80 000km, très propre, 6000$, 1-247-3233 soir

DODGE Ram 150, 85 (Econoline) propre, 130 000 km, 2000$, 681-1864

ECONOLINE Ford 150 1986, très propre, excellent état, moteur 30 000 km, 3900$ ferme. 836-0945

FORD Econoline 89, très propre, 302, automatique, 116 000km, 7200$ nég., cause maladie, 825-2871

FORD F150 1985, X Cab, automatique, 118 000 km., 4,800 $. Après 16h 661-0029.

RANGER 1986, 4 cyl., 5 vitesses, am-fm, roues mags, 90 000 km., parfait état, 3,800 $, 842-5105.

NISSAN 91, manuelle, boîte courte, 80 000km, 6700 $. 839-6605.

PICK UP GMC 1500, 90 64 000km, garantie 96, 10 500$ nég. 666-7744

PICKUP Isuzu Spacecab 1992, achetée 93, usure 9 mois 16 000km fini chrome, 12 500$, 650-3141 soir

PICK-UP Ranger 92, 24 800 km, très propre, tout équipé. 882-0454

RANGER XLT 1990, tout équipé, super beau modèle, 834-0214

SAISIE, surplus Ford, Chevy, camions, motos, bateaux, à partir de 100$. Message enr. 24h 627-9608

SUBURBAN GMC 1983, 109 000 km., très propre, 3,800 $, 623-3787.

537 ÉQUIPEMENT DE FERME

INTER 234, 83, hydro, 4x4, chargeur, rotoculteur 48", 872-3055 soir

TRACTEUR 4X4 avec loader 878-2476

555 GARAGES/ STATIONNEMENT À LOUER

FRASER coin Cartier, parking au mois, 50$, 624-4055, 683-9357

LAC BEAUPORT garage 60 X 40 à louer pour l'été, 849-3334

MONTCALM, garage int., remisage 60$, parking ext. entre 8 et 17h, 50$. Soir 687-1986, jour 527-2141.

563 MACHINERIE

AUBAINE, LOADER 450 JD, 4500 $. 823-2677

CHARGEUR à bois Prentice 150, Clam Rotobec 1/3 corde. Camion diesel, 18 000$ nég. 823-2677

"CHARIOT ÉLÉVATEUR" 6000 lbs, 34', 2200 heures, très propre. Particulier. (418)562-8057.

CHARRIOT élévateur électriue, déplacement manuel, capacité 1500 lbs, 11'0", 2300 $. 836-2000

FLOAD 20 tonnes, attelage pour arrière de camion, 6000$, 843-5479

HERSE à ressorts 12', portée. 884-2924

MIXER à ciment 1 poche, remorque tandem, dompeur, garantie 14 000 lbs. 849-7541.

PELLE Kubota KH101 1990, remorque John Deere 1981, camion Chevrolet C-30 1986, mixeur à béton Pelomix sur roues, tracteur 4x4 Universel 445, balance 1000 kilos. Recherche F-4 Dion 1-329-2619

SCIE à béton et asphalte Target 65 forces, usagée, bonne condition, 839-7802.

TRACTEUR John Deer modèle 655 diesel, 16 hp, 1990 2X4 hydro, avec attelage 3 points, servodirection, 9 hres d'utilisation. Jour 1-935-3882 ou soir 1-935-3491

565 PIÈCES/ ACCESSOIRES/ REMORQUES

ACHAT vente d'autos usagées, diverses pièces usagées et installation Mainguy Pieces Auto 872-1483

Achat, vente, pneus, roues, mag, moteur, transmission, pièces usagées, 663-6886.

A PLUSIEURS pneus auto usagés 12 à 16", à liquider 15-30 624-4182

ASSORTIMENT ailes, capot pare-choc radiateur 889-9509

4 DUNLOP P205/65-15, 4 BF Goodrich P215/65-15 100$ pour 4 666-3239

4 PNEUS d'hiver radials P175/80R13 MS, 160$. Tél. 652-2325.

4 PNEUS Michelin 4-saisons, 600km, 185/70R14, 200$. 658-4285

REMORQUE 4x8, en très bon état, 650$. 661-9747

REMORQUE 4 X 8, basculante, roues doubles, 850$. 661-5086

4 ROUES mag Cragar universelles 15', 125$. RABBIT 81 pour pièces 100$ 831-2651

4 ROUES Volvo, mag. 195/65R15, avec Michelin, 700$ à discuter. Entre 8h et 16h. 842-3232

567 RÉPARATIONS/ ENTRETIEN/ DÉPANNAGE

FERAIS mécanique générale, peinture, débosselage, prix compétitif: 10$ l'heure. Info. Dominique ou Danny, pagette 650-8859.

569 RECHERCHÉ:

A BESOIN urgent auto et camion 500$ à 3000$. Auto PB 624-4182

ACHETERAIS voitures usagées ou pour ferraille. Payons bon prix Jean Racine presseur 823-2197

ACHETONS autos pour ferraille, vente et installation de pièces usagées, 835-3992

ACHETONS véhicules toutes marques, argent comptant, 653-5978

AUTOS FERRAILLE
Achat, vente, autos usagées et pièces, Michel Cantin Inc. 839-2961

URGENT! Besoin voitures et camionnettes à partir de 1989, pour vente au détail. De La Capitale Dodge Chrysler, Michel Lalumière 687-2604

583 MOTOCYCLETTES

HONDA 91, 72CC, neuf, 550km, 1200 $, soir, 694-9464

HONDA XL 250 1983, bon état, 850$, 849-4977

KAWASAKI GPZ 550, 83, 900$ nég. Nancy 835-0831

SUZUKI Bandit 400 CC 1993, rouge, 1100 km, 3700$, 627-3064

SUZUKI GS 850
A qui la chance? 656-1323

YAMAHA FJ600, 1985, 15 500 km, 1200 $. Après 18h 656-0613

Véhicules récréatifs 580 à 599

587 ROULOTTES/ TENTES-ROULOTTES/ MOTORISÉS

A-1, 27 pieds, Classe A, 1987, génératrice, A/C, 2790$, 626-7114.

AIRSTREAM 1976 27' tout équipée impeccable, 935-3935, 935-3802.

ALLEGRO motorisée classe A, 27 pi., 1981, 454 GMC, 58 000 mi., intérieur refait, mécanique A1, tout équipé, 16 500$ nég. 849-9749.

A LOUER, motorisé diesel, 24 pieds, climatisé, 667-0050.

APALACHE, 1987, 32', porte-patio, auvent 25', 15 900$. 842-4616.

C'est facile de placer une annonce classée. **647-3311**

587 ROULOTTES/ TENTES-ROULOTTES/ MOTORISÉS

AUTOCARAVAN (motorisée), Royal Classic '87, Classe C, 27 pi., moteur 460, 46 000 milles, climatiseurs au moteur et sur toit, pneus neufs, coffre de toit, auvent, TV, radio AM/FM cassettes, cellulaire, planchers de bois franc, support 4 bicyclettes. Multiples accessoires, ajouts et modifications de qualité (factures à l'appui). Impeccable, à voir. Cause de maladie. Réduit à 37 500$ nég. 682-0463 ou 828-9863

A VENDRE, roulotte Champlain 1974, 24 pi, complètement isolée, très propre, 3500$, (418)492-5850

CAMPWAGON 1988, tout équipé, impeccable, 85 000km., balance garantie Chrysler, 878-3569.

CAMPWAGON 1989 tout équipé, 37 000km, entreposé tous les hivers, état neuf, 843-0927 après 17h.

CAMPWAGON Dodge 85, tout équipé, 2 airs climatisés, 89 000km, très propre, 849-8690

COACHMEN 34.7', Classic A 92, 15 000km, moteur châssis Ford, génératrice, basemen, suspension spéciale, air climatisé, auvent, stabilisateurs arrière, attache-remorque, porte-vélo, vitres teintées douche vitrée, prix nég. 839-1033

EXCEPTIONNEL. Faut voir, Campwagon état neuf tout équipé, 24 000 mi., vrai bijou pour la Floride et le camping. 527-0544

FIFTH Wheel 36½' 1987 tout équipée, avec camion 1979, 64 000 mi. Très propre. 833-8688

JOLI motorisé GMC 23' Citation Supreme 88, 90 000 km. 29 500 $ nég., 871-5629.

LOCATION, VENTE. Tentes-roulottes Duberger, à partir 225 $ /sem. Modèles 93-94. 1841 Père-Lelièvre, 527-1291, 627-1776.

LOCATION de motorisées à la semaine et au mois. 872-1295.

LOCATION M.T. St-Nicolas, tentes-roulottes Coleman 93, 94, 831-1184, 1-800-433-9097

LOCATION MOTORISÉS
Vacances d'été. Réservez tôt
A louer 21', 24', 25'. Modèles 93
François, sans frais 692-0119
337-4646. St-Raymond Nissan

MOTORISÉ Coachman Catalina 31 pieds, Classe A, "Basement" 1989, équipement complet, impeccable. Aubaine 35 000$. 651-9702.

MOTORISE Classe C 1981, 21', air climatisé sur toit, auvent, 67 000 km, beaucoup de rangement, couche 4 adultes et 1 enfant, 13 000 $ nég. Venez le voir au 338 René-Lévesque ouest ou sur rendez-vous 683-2002

MOTORISE classe C 1989, excellent état, 658-9398

MOTORISE Holidaire 86 26' classe C, moteur Ford 460, 2 airs climatisés, modèle salon 872-5540

MOTORISE Triple-E 1987, classe A, 32 pieds, tout équipé, bas millage, super propre, 839-1386

MOTORISE Winnebago 1974, 24', moteur neuf et plus, 822-1857

ROULOTTE 19', L'Islet, 6 places, toilette et attache, 3000$, 843-4619

ROULOTTE Apalache 1977, 20' double essieu, air climatisé, auvent, très propre, 5700$, 622-0530.

ROULOTTE Bonair BA 1690 1985. Après 15h30 872-3041

ROULOTTE Bonair 21' 1988, auvent, comme neuve. Soir 882-5289

ROULOTTE Coachman 1992, 18', légère, équipée, sortie 1 été, 10 500 $, 628-4929

ROULOTTE Dauphine 74, 20', 4 roues, super propre, 4600 $. 1-796-2332. Judith

ROULOTTE de chantier de construction de 20', prix à discuter, 827-8607, 827-4257.

ROULOTTE d'un particulier, au camping plage Trois-Pistoles, Champlain 19' 1978, auvent, plomberie neuve, 4500$, 1-514-444-8684

ROULOTTE Gitan 16' 1988 légère auvent, impeccable, 7800$ 878-2591

ROULOTTE Legend, 1992, 39', spécial, 872-1295.

ROULOTTE légère Sprite 1973, 20', 1850 lbs, auvent/tente, toilette, frigo, chauffage. 659-2875.

ROULOTTE Prowler Lynx 1990, 22', chambre, auvent, 4 mois d'usage, 12 000 $, 843-8041.

ROULOTTE Prowler 1975, 21 pi., 4 roues, très propre. 653-8123

ROULOTTE Rambler 1971, 21 pieds, idéal chalet, bonne condition, toilette, propane, électricité, 2800$. Après 18h 628-0398

ROULOTTE Taurus légère 23', 1984, tout équipé, 8800 $ Après 17h, 838-4885, 839-5404

ROULOTTE Taurus 1977 20 pi., très propre, 4900$. 872-4166

ROULOTTE Taurus 1984, 27 pieds, n'a jamais roulé, 628-7906

ROULOTTE Trillium 80, 13', très propre, 5000 $, 694-9403

ROYAL Classic 28', 1990, 22 000 km., int. velours rose, impeccable, non fumeur, 2 adultes, balance garantie Ford, 889-0210.

1992 Sun Voyager 31', 37 000 km., pas de TPS. Jour 682-8298. Soir 658-7995.

TAURUS 31' de luxe, tout équipée, état neuf, 14 500 $, 659-7473.

TENTE-ROULOTTE 1987, 6 places Bon Air 700 très propre, auvent à ressorts, 3650$ 843-8246

TENTE-roulotte Bonair BA1000 1993, servie 2 jours, bien équipée, 5200$, 875-1011, 525-1030

TENTE-roulotte Valbar 1971, toile 50 % à réparer, poêle, chaufferette, auvent, cuisinette, 872-6343.

TENTE-roulotte Bonair 1979, 6 places, équipée, 2900$, 872-4292.

TENTE-roulotte Starcraft 79, 6 places très équipée 2800$, 628-8740

TENTE-ROULOTTE Lionel 1975, 6 places, 1700$. 667-7074

TENTE-roulotte Lionel, 6 places, toit rigide, 850$, 835-3864

TENTE-roulotte Bonair 86, BA700, très propre, 3300$, 849-4090.

TOILE de tente-roulotte sur mesure, pour toutes marques; auvent, cuisinette. Réservez tôt. Atelier du Campeur 622-9763.

TRILLIUM 13', fibre de verre, tout equipée, propre. 728-2720

VENTE
MOTORISÉ FIFTH-WHEEL ROULOTTES
• SOUTHWIND, GULF STREAM, GOLDEN FALCON, BONAIR, SKYLINE
ROULOTTE RIVE-SUD Inc.
ROUTE 20, LEVIS
(Sortie 325 Sud)
833-8814
N.B. Ouvert 9h à 20h, samedi 15h.
Profitez de notre choix et de nos escomptes pré-saison

WESTFALIA 1989, moteur refait, tout équipé, excellent état 836-7993

WINNEBAGO 88, 28 pi., spécial, 872-1295.

589 VÉHICULES TOUT TERRAIN

BIG Bear 92, 4 roues motrices 350 cc, 792 km., état neuf, équipement complet + treuil, 5.400 $. 842-8201.

Pour placer votre annonce dans cette rubrique, téléphonez à
647-3311

590 YACHTS ET BATEAUX

AUBAINE! Chaloupe 1993 fibre de verre Radisson, 14 pieds, de luxe, double fond plat, banquette et coffre rembourrés + moteur 7.5 Evinrude 1981 inspecté. Prix à discuter. Tél. 849-5581.

A VOIR! Ski Master 16', 140 HP, tout équipé, remorque galvanisée. Soir 682-1671

BATEAU de travail acier "tug" 23', remorque, cap. 10 000 lbs, moteur Volvo Penta 2002, 2 cyl, 50h de marche, 666-3231, soir 623-1860

BAYLINER 89, OMC 2.3 inbord Capri 750 remorque, 9850$ 627-2002

BAYLINER Siera 2855 1989, sunbridge, 654-6569.

CADORETTE 1989 Holiday 250, excellente condition, 120 hres, remorque, après 18h, 837-9944

C & C CORVETTE, 1968, 31' parfaite condition, 623-1979.

CHALOUPE 18' + remorque, tout équipée, 60-HP + électrique 3-HP + sonore, skis, coffres, cannes. 842-5879.

CHALOUPE 14' fibre verre, fonds double, remorque, 975$, 667-7296

CHATAM 33', enrouleur, spi, radar, autoheim, etc., finition exceptionnelle excellent état 839-9582

CRISCRAFT 28, bois et fibre, très bon état, meilleure offre acceptée, cause transfert. 836-1151 soir.

CRISCRAFT 30 pieds, moteurs diesel 5.71 (2), rénové, 15 000 $. Tél. 831-2584.

CRUISER 40', construction de bois 1949, coque classique, besoin rénovations, faites offre, 681-5655

DORAL 1990 modèle Spirit 18.5', open deck, moteur Mercruiser 225 HP, condition A1, 14 500 $ 875-2765, 832-4686

ELITE 32 pi., flambant neuf, G.V. Lattée, Genois 135, Jennaker, enrouleur, radar, pilote automatique, 75 000$. 836-0541, 836-3455

GENIAL pour le ski nautique, hors bord Peterborough 14', moteur Evinrude 85 H.P., 1981, remorque incluse, 6,000 $, 822-0366, 647-4435.

GLASTRON 1989, Cuddy 199 Mercruiser 4.3 L, V6, très propre, moteur 50 hrs avec remorque, 15 000$. Jour 1-248-7018

GLASTRON, fibre de verre, 20 pieds, moteur 302, remorque, très bon état, 5950 $. 837-0504

HALMAN 20', 1983, Honda 9.9, 4 voiles, VHF, tout équipé, très marin, rénové 1993-94. A voir! 10 200 $ nég., 839-3671.

KAYAK de rivière, 14 pieds 475 $. 838-4885

KIRBY 25', 1980, tout équipé, 2 Genoas Mylar, spi, ancre Bruce, 4 H.P. Mercury, ber en métal. 1 (514) 426-4066 soir

MINI cigarette Twister de Loucat, 13', 1985, avec arche, propre, 1300$ bateau seulement, 872-5753

MOTEUR chaloupe électrique avec batterie 150$ 651-2718

MOTEUR Honda 9,9 HP 89, alternateur, 1600$, 652-8466, 1-724-2484

MOTEUR Mercury 25HP, démarreur électrique 1991, utilisé 2 fois, garantie 1 an, 3200 $, 871-8029

MOTOMARINE Polaris modèle SL 650 1993, 70 HP, peu servi, avec remorque galvanisée, valeur de 8000$ pour 6500$. 652-0719

MOTO marine Polaris SL 650, démo 1993, 5200 $. 1-418-423-4737.

OPPORTUNITE de devenir membre-actif au Yacht-Club de Québec. Quelques places de disponibles. Françoise St-Pierre: 681-4617

PETERBOROUGH Dynasty 31' 1989, 2 moteurs Mercruiser 454, équipement complet, comme neuf, 93hres de marche, prix de sacrifice, offre, 681-5655

PETERBOROUGH 25 pi., moteur 350, 2 chambres, 350 heures, 29 500 $. 663-4605, 563-3050.

REMORQUES bateaux galvanisées Remorques Germain 871-3590

SONIC 23, 1984, HB 9.9, radio, compas, sondeur, log, toilette marine, 4 voiles, très bon état, 624-0241.

TANZER 26, bien équipé, très bon état, 18 000 $. 1-862-0345 soir.

TANZER 22 pi. 1975, bonne condition, SPI, 8700$. 836-0541, 836-3455

TANZER 31', 1985, 6 voiles, radar, loran, Zodiac, 49 000$. 658-3154.

VOILIER 30' à louer pour demi-saison, équipement complet, 3500$. 835-9279 demander Pierre.

VOILIER Sonic 23', bon état, doit vendre. Alain 660-1186.

592 RECHERCHÉ:

MOTO sport recherchée, échangerais contre Mazda RX7 1982, excellente condition, peinture et embrayage neufs. 623-1588

AVIS 600 à 629

603 ACTIVITÉS DIVERSES

LOUEZ notre bateau, avec capitaine 125$/h pour organiser votre croisière. 20 places max., 659-5667

UN RENDEZ-VOUS POUR VOUS Danse-Rencontre vous invite à ses soirées chaque vendredi, 21h30 à l'Hôtel Québec, Ste-Foy. Musicien Marc Adams. Vendredi le 13, soirée énigmatique et chat noir

607 AGENCES DE RENCONTRE

ACCUEIL: 390, 25ème Rue
POURQUOI RESTER SEUL(E)?
Consultez Mme Adrien Langlois
523-7458, rés: 523-5547

AGENCE HARMONIE ENR 831-0573

AGENCE MATRIMONIALE
MME HAMEL INC. LIC
2092 Chapdelaine, Ste-Foy
But stabilité affective
Depuis 23 ans. 681-0169

CENTRE d'épanouissement affectif, 1636 Ch Ste-Foy Louise Bergeron, 681-6801

615 AVIS DIVERS ET LÉGAUX

J'AIMERAIS revoir à nouveau la personne en fauteuil roulant placée près de nous lors du spectacle de patinage artistique au Colisée, dans les galeries section 8. Ceci dans un but amical, 847-1390.

623 MESSAGES PERSONNELS

VOYANT désire amitié merveilleuse avec une amie, 25 à 50 ans. Ecrire Dept 020, Le Soleil, 390, St-Vallier Est, Québec, G1K 7J6

626 SCIENCES OCCULTES

ANALYSE mains, clairvoyance, numérologie, Mme Lee: 656-0331

30 ANS d'expérience, spécial 4 ensembles: mains, cartes, tarot, voyance Médium Jeanne: 842-1880

TAROT psychologique, 9 ans d'expérience, prix à votre discrétion. Lise 849-5815

C'est facile de rédiger une bonne annonce classée: évitez les abréviations et les devinettes. Ne sacrifiez rien d'important.
647-3311

DÉCÈS ET AVIS DIVERS

remerciements / memoriam / services anniversaires / faveurs

705 AVIS DE DÉCÈS

ASSELIN, Jean-Guy, Ste-Foy
BELANGER, Eugène, Notre-Dame-du-Rosaire
BOLDUC, Francis, Ancienne-Lorette
DUBOIS, Micheline Rousseau, St-Agapit
FERIR, André, Ste-Foy
GUENETTE, Meus, Ste-Claire Bellechasse
JOBIN, François-Xavier, Ville Vanier
KWONG, Elisa Rochette, Charlesbourg
LAMARRE, Paul-Henri, Sillery
LANTIER, Marguerite (Margot) Drolet
MAINVILLE, Gaston, Ville de Vanier
METHOT, Charles-Henri, Ste-Foy
MOISAN, Yvonne Bélanger, Beauport
NADEAU, Romuald, Charlesbourg
NOLET, Marie-Ange Huppé, Beauport
PARENT, Jean-Guy, Charlesbourg
POULIN, Marcel, Québec
RICHARD, Alphonse, Breakeyville
SOHIER, Lucienne Lamontagne, Neufchâtel
TANGUAY, Romuald, Ste-Anne-des-Monts
TREMBLAY, Odilon, Beauport
VILLENEUVE, Gaston, Loretteville

ASSELIN (Jean-Guy)

A l'hôpital Laval, le 9 mai 1994, à l'âge de 54 ans, est décédé M. Jean-Guy Asselin, époux de dame Liliane Marquis, il demeurait à Ste-Foy. Selon ses volontés, il a été confié au crématorium

LÉPINE-CLOUTIER LTÉE
715, rue St-Vallier Est
Québec

Un service sera chanté en présence des cendres, le vendredi 13 mai 1994 à 14h, en l'église St-Louis-de-France, 1576, route de l'Eglise, où la famille recevra les condoléances une heure avant la cérémonie.
La disposition des cendres se fera ultérieurement au

Parc Commémoratif
La Souvenance

Il laisse dans le deuil, outre son épouse, ses fils: Benoit et Guy; sa fille Lucie; son père M. Jos A. Asselin; sa mère Mme Germaine Julien; son frère Gaston (Thérèse Deblois); ses soeurs: Monique (Raymond Samson), Claudette, Francine (Gilles Allard); ses beaux-frères et belles-soeurs de la famille Marquis: Charles (Fernande Jobin), Robert (Germaine Roy), Gilberte (Raymond Perreault), Lucien (Louise Fontaine), Yolande (René Dolbec); ainsi que plusieurs neveux, nièces, oncles, tantes, cousins, cousines et ami(e)s. Que toute marque de sympathie se traduise par un don à la: Fondation de l'hôpital St-Luc (maladies du foie), 1058, rue St-Denis, Montréal (Québec) H2X 3J4, tél.: 514-281-2106.
Pour renseignements
529-3371

BELANGER (Eugène)

A l'Hôtel-Dieu de Québec, le 8 mai 1994, à l'âge de 80 ans, est décédé M. Eugène Bélanger. Il demeurait à Notre-Dame-du-Rosaire, Cté de Montmagny. La famille recevra les condoléances à la salle de l'école de Notre-Dame-du-Rosaire, sous la direction de Ruelland & Boulanger inc., vendredi de 14h à 17h et de 19h à 22h et samedi, jour des funérailles, à compter de 12h. Le service religieux sera célébré le samedi 14 mai, à 14h, en l'église de Notre-Dame-du-Rosaire, et de là au cimetière paroissial. Il laisse dans le deuil ses frères, ses soeurs et sa belle-soeur: Alfred Bélanger, Nérée Bélanger, Lucia Bélanger, Joséphine Bélanger (feu Athanase Bolduc), Léopold Bélanger (Irène Bolduc), Germaine Bolduc (feu Wilfrid Bélanger), ainsi que plusieurs neveux, nièces, cousins, cousines. La direction des funérailles a été confiée à la maison funéraire

Ruelland &
Boulanger Inc.
31, de la Fabrique
Montmagny
Pour renseignements:
248-1363

BOLDUC (Francis)

A Ste-Foy, le 9 mai 1994, à l'âge de 20 ans, est décédé M. Francis Bolduc, fils de M. Philippe Bolduc et de Mme Claudette Racine. Il demeurait à l'Ancienne-Lorette. La famille recevra les condoléances à la résidence funéraire

Sylvio Marceau inc.
1460, rue Notre-Dame
Ancienne-Lorette

jeudi de 19h à 22h, vendredi de 14h à 17h et de 19h à 22h, samedi de 9h à 11h15. Le service religieux sera célébré le samedi 14 mai à 11h30, en l'église Notre-Dame de l'Annonciation (Ancienne-Lorette) et de là au cimetière St-Charles. Il laisse dans le deuil, ses parents, ses soeurs: Claire (Marc Germain), Nathalie; son frère Michel (Marie-Claude Lavoie); son neveu Mathieu et sa nièce Andréanne; ainsi que plusieurs oncles, tantes, cousins, cousines et de nombreux ami(e)s.
Pour renseignements
522-5212

DUBOIS (Micheline Rousseau)

A la Maison Michel Sarrazin, le 10 mai 1994, à l'âge de 61 ans et 8 mois, est décédée dame Micheline Rousseau, épouse de M. Raymond Dubois, demeurant à St-Agapit. La famille recevra les condoléances jeudi, de 19 à 22h, vendredi, à compter de 10h, à la résidence funéraire

Beaudoin Ferland
Dupuis Ltée
1114 rue Principale
St-Agapit

Le service religieux sera célébré le vendredi, 13 mai 1994, à 13h30, en l'église de St-Agapit et de là au cimetière paroissial. Elle laisse dans le deuil outre son époux, sa fille Josée, ses soeurs: Jeannine (feu Roland Bergeron), Liliane (feu Guy Leclerc), son frère Léopold (Annette Bibeau), ses beaux-frères et belles-soeurs: Thérèse (feu André Gingras), Philibert (Marie-Berthe Deschênes), Julien (Carmelle Houde), Florence (Donat-Paul Bissonnette), Benoit (Marie Lemay), Jean-Paul (Thérèse Charest), Martial (Angéla Labonté), feu Grégoire (Mariel-le Desrochers), Laurette (Roland Laverrière), Monique (Antonin Bédard), Réal (Marthe Lapointe), plusieurs neveux et nièces. S.V.P. Compensez l'envoi de fleurs par des dons à la Maison Michel Sarrazin, 2101 Chemin St-Louis, Québec, G1T 1P5. Pour informations
888-4351

DÉCÈS

Communiquez avec votre directeur de funérailles qui nous fera parvenir vos avis de décès. Le Soleil fait parvenir à la famille une reproduction souvenir de chaque parution d'un avis de décès.

FERIR (André)

A l'Hotel Dieu de Québec, le 7 mai 1994, à l'âge de 72 ans, est décédé M. André Ferir, époux de dame Justine Desembry. Il demeurait à Ste-Foy. Selon ses volontés il a été confié à la maison

Claude Marcoux Ltée
2100, Chemin Du Sault
St-Romuald

pour crémation. La famille recevra les condoléances à l'église une demi heure avant la cérémonie. Un service commémoratif sera célébré samedi le 14 mai à 14h en l'église St-Mathieu au 3155 Chemin Quatre-Bourgeois, Ste-Foy. Il laisse dans le deuil outre son épouse, son fils et sa belle-fille: Alain (Anne Sylvestre), ainsi que sa soeur, ses beaux-frères et belles-soeurs, cousins, cousines, neveux, nièces et petits-neveux, ainsi que de nombreux ami(e)s. Vos témoignages de sympathie peuvent se traduire par un don à la Fondation de l'Hotel Dieu de Québec, 11 Côte du Palais, Québec G1R 4L8 ou au Centre hospitalier Jeffery Hale, 1250 Chemin Ste-Foy, Québec G1S 2M6. Pour renseignements: 839-8823.

GUENETTE (Meus) — Dans l'avis de décès paru le 11 mai, nous aurions dû lire : le 7 mai 1994, est décédé M. Meus Guénette.

JOBIN (François-Xavier)

A l'hôpital Christ-Roi, le 10 mai 1994, à l'âge de 90 ans et 7 mois, est décédé M. François-Xavier Jobin, ex-président de l'âge d'or de St-Sauveur, époux en premières noces de feu dame Germaine Côté et en secondes noces de feu dame Angéline Drouin. Il demeurait à Ville Vanier. Il sera exposé à la résidence funéraire

Sylvio Marceau inc.
224, ouest St-Vallier
Québec

jeudi de 14h à 17h et de 19h à 22h, et vendredi de 8h30 à 9h45. Les funérailles auront lieu le vendredi 13 mai à 10h, en l'église St-Sauveur et de là au cimetière St-Charles. Il laisse dans le deuil ses enfants: Raymond (Aline Paré), Jean-Marie (feu Jeannine Bilodeau), Jacqueline (Raymond Blouin), Monique (feu Jean-Guy Blouin); ainsi que plusieurs petits-enfants et arrière-petits-enfants; ses frères, soeurs, beaux-frères et belles-soeurs: Lucien (Rita Gilbert), Maurice (Yvette Portuguais), Jean-Marie (feu Lucienne Alain), Marguerite (feu Charles Allaire), Roland (Pierrette Gariépy); sa belle-soeur Mme Ozilda Côté (feu Charles-Henri Bélanger), sa cousine Mme Claude Morin, une amie Albertine Ouellet. Un remerciement au personnel du 3e étage de l'hôpital Christ-Roi pour les bons soins prodigués. S.V.P. compenser l'envoi de fleurs par un don à la Fondation de l'hôpital Christ-Roi, 100 Bernatchez, Ville Vanier.
Pour renseignements:
522-5212

LE SOLEIL, publication quotidienne, fondé en 1896, est imprimé au 390, rue Saint-Vallier Est, Québec G1K 7J6, par LE SOLEIL (Division de Groupe UniMédia) qui en est l'éditeur. "Envoi de publication - Numéro de convention 0470198. Seule la Presse canadienne est autorisée à utiliser et à diffuser les informations publiées dans LE SOLEIL.

LE SOLEIL (USPS # 003709) is published daily at 390 East St. Vallier Street, Quebec City, Province of Quebec G1K 7J6. Subscription rate per year is 744,80$ (Canadian Funds). Second Class Postage paid at Champlain, N.Y. U.S. Postmaster. Send address changes to INSA, P.O. Box 1518, Champlain, N.Y. 12919-1518. WPOSTE1

KWONG (Elisa Rochette)

A sa résidence, le 10 mai 1994, à l'âge de 72 ans, est décédée dame Elisa Rochette, épouse de M. Johnny Kwong, elle demeurait à Charlesbourg. La famille recevra les condoléances au funérarium

LÉPINE-CLOUTIER LTÉe
6450, Henri-Bourassa
Charlesbourg

jeudi de 14h à 17h et de 19h à 22h, vendredi de 12h30 à 14h. Le service religieux sera célébré le vendredi 13 mai 1994 à 14h30, en l'église St-Charles-Borromée et de là au

Parc-Commémoratif
La Souvenance

Elle laisse dans le deuil, outre son époux, ses soeurs: Thérèse (feu Alexandre Vachon), Rita; son neveu et ses nièces: Gilles, Carole (Germain Paradis), Hélène (Denis Grosleau); ainsi que plusieurs cousins, cousines et amis. Que vos témoignages de sympathie se traduisent par un don à la Fondation des maladies du coeur de l'hôpital Laval, 2725, chemin Sainte-Foy, Sainte-Foy Québec G1V 4G5. Un sincère remerciement est adressé à tout le personnel de la Résidence Teillet pour les bons soins prodigués. Pour renseignements: 871-2372.

LAMARRE (Paul-Henri)

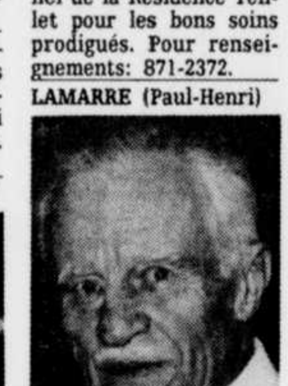

A l'hôpital Laval, le 10 mai 1994, à l'âge de 81 ans, est décédé M. Paul-Henri Lamarre, époux de dame Marthe Lépine, il demeurait à Sillery. La famille recevra les condoléances au funérarium

LÉPINE-CLOUTIER LTÉE
975, Marguerite-
Bourgeois

vendredi de 14h à 17h et de 19h à 22h, samedi de 8h30 à 9h30. Le service religieux sera célébré le samedi 14 mai 1994 à 10h, en l'église St-Charles-Garnier, 1215, Chanoine Morel (Sillery). L'inhumation se fera au cimetière St-Vallier de Bellechasse à 14h. Il laisse dans le deuil, outre son épouse, ses enfants: Jacques (Denyse Shehyn), François (Andrée Brochu), Louis; ses petits-enfants: Sophie (Mario Lebel), Antoine, Simon, Maxime; son arrière-petite-fille Julie; son frère M. Raynald Lamarre; ses belles-soeurs: Mme Dorothy Dart Lamarre, Mme Juliette Goulet Lamarre, Mme Claire Lépine; ainsi que plusieurs neveux, nièces, cousins, cousines et ami(e)s. Pour renseignements: 529-3371.

LANTIER (Marguerite (Margot) née Drolet)

A l'hôpital Saint-Sacrement, le 9 mai 1994, est décédée dame Marguerite Drolet, épouse de Gérard Lantier. Elle demeurait à Loretteville. La famille recevra les condoléances au salon funéraire

Falardeau Bédard
Roy Enr.
30, rue St-Joseph
Loretteville

mercredi de 14h à 17h et de 19h à 22h, jeudi de 13h à 13h45. Le service religieux sera célébré le jeudi 12 mai 1994, à 14h, en l'église St-Ambroise de Loretteville, 277, rue Racine, et de là au cimetière paroissial. Elle laisse dans le deuil, outre son époux, ses enfants: Michelle (Jacques Vézina), Pierre (Guylaine Pagé), ses petits-enfants: Catherine, Pierre-Marc, William, la famille de Louis-Philippe Pleau: Camille (Paul Deblois), Georges, Jacques (Lyne Drolet), Ghislaine (Guy Chabot), ses beaux-frères et ses belles-soeurs: Jacques Lantier (Jeanne Turgeon), Edith Lantier (Jean-Luc Potvin), Henri Lantier (Thérèse Pépin), Aline Lantier (Armand Dumas), Florence Lantier, Jeanne Lantier (Yvon Renaud), Adrien Lantier (Juliette Paquet), Louise Lantier, son oncle et sa tante Jeannette Huot (Alfred Lafond), et de nombreux neveux et nièces. Que vos marques de sympathie se traduisent par un don à la Fondation québécoise du cancer, 1675, Chemin Sainte-Foy, Rez-de-chaussée, Québec, G1S 2P7. Pour renseignements: 842-3737.

MAINVILLE (Gaston)

A la Maison Michel Sarrazin, entouré de l'affection des siens, le 10 mai 1994, à l'âge de 58 ans et 10 mois, est décédé M. Gaston Mainville, époux de dame Fernande Tanguay, il demeurait à Ville de Vanier. La famille recevra les condoléances au funérarium

LÉPINE-CLOUTIER LTÉE
260, rue Beaucage

jeudi de 19h à 22h.
Le service religieux sera célébré le vendredi 13 mai 1994 à 11h, en l'église Notre-Dame-de-Recouvrance, 260, Bélanger (Vanier) et de là au crématorium Lépine-Cloutier Ltée. Il laisse dans le deuil, outre son épouse, ses enfants: Pierre (Marie-Claude Blanchet), Guy, Yves, Stéphane (Manon Latulippe); ses petits-enfants: Adam, Emilie, Romie et Valérie; ses frères et soeurs: Monique (Gilles Noël), Denise (Magella Levasseur), Clément (Nicole Fournier), Rita (Constant Bernier), Andrée (Soeur de Saint-Paul de Chartres), Julien (Gertrude Daigneault), Michel (Ginette Lussier); ses neveux, nièces, oncles, tantes, ainsi que de nombreux ami(e)s. Un merci sincère à sa soeur Andrée qui l'a accompagné tout au long de son périple, ainsi qu'au personnel du 6ième étage de l'hôpital Christ-Roi. Toute marque de sympathie peut se traduire par un don à la Maison Michel Sarrazin, 2101, chemin St-Louis (Sillery) G1T 1P5, tél.: 688-0878.
Pour renseignements
529-3371

METHOT (Charles-Henri)

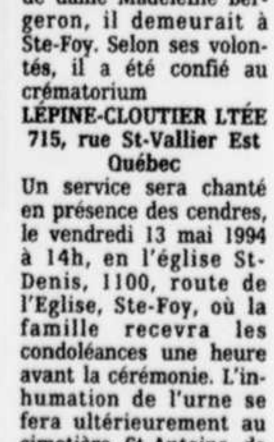

A l'hôpital Laval, le 10 mai 1994, à l'âge de 84 ans, est décédé M. Charles-Henri Méthot, époux de dame Madeleine Bergeron, il demeurait à Ste-Foy. Selon ses volontés, il a été confié au crématorium

LÉPINE-CLOUTIER LTÉE
715, rue St-Vallier Est
Québec

Un service sera chanté en présence des cendres, le vendredi 13 mai 1994 à 14h, en l'église St-Denis, 1100, route de l'Eglise, Ste-Foy, où la famille recevra les condoléances une heure avant la cérémonie. L'inhumation de l'urne se fera ultérieurement au cimetière St-Antoine de Tilly. Il laisse dans le deuil, outre son épouse, ses enfants, gendres et belles-filles: Michel (Ange-Aimée Vermette), Jean (Angèle Vermette), René, Monique (Ghyslain Boucher), Marie (Zdenek Stastny), Antoine (Louise Fournier), André (Sylvie Lauzon); ses petits-enfants, ses frères et soeurs, beaux-frères et belles-soeurs, ainsi que de nombreux neveux, nièces, cousins, cousines, parents et ami(e)s. Toute marque de condoléances peut se traduire par un don à la: Fondation des maladies du coeur, 1005, chemin Ste-Foy, Québec G1S 4N4.
Pour renseignements
529-3371

MOISAN (Yvonne Bélanger)

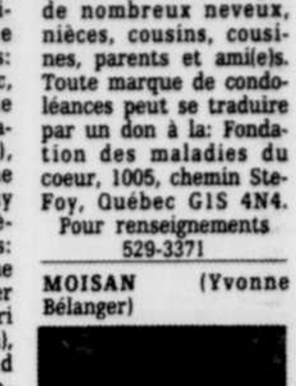

A l'hôpital Jeffery Hale, le 6 mai 1994, est décédée dame Yvonne Bélanger, épouse de feu Odilon Moisan. Elle demeurait à Beauport. Selon sa volonté, elle ne sera pas exposée. Le service religieux sera célébré le samedi 14 mai 1994 à 11h, en l'église de La Nativité de Beauport, suivi de l'inhumation au cimetière paroissial, sous la direction de la maison

LÉPINE-CLOUTIER LTÉE

La famille recevra les condoléances à l'église, 45 minutes avant la cérémonie. Elle laisse dans le deuil, ses fils: Gilles (Rachelle Turcotte), Claude (Lise Giguère); son petit-fils Jean-Philippe; ses soeurs, son frère, ses belles-soeurs et beaux-frères: Eléonard Bélanger O'Dowd, Gérard Bélanger, Thérèse Bélanger (Jean-Paul Doyon), Françoise Richard Bélanger, Lucien Moisan (Françoise Blondeau), Jeanne D'Arc Moisan (René Gariépy), Marguerite Moisan Huot, Suzanne Taché Moisan, Marthe Gauvin Moisan ainsi que plusieurs neveux, nièces, amies et amis. Pour ceux qui le désirent, que vos témoignages de sympathie se traduisent par des offrandes de messes ou des dons à la Fondation québécoise du cancer, 1675, chemin Ste-Foy, Québec G1S 2P7.
Pour renseignements
529-3371

NADEAU (Romuald)

A la maison Michel Sarrazin, le 9 mai 1994, à l'âge de 69 ans, est décédé M. Romuald Nadeau, époux en 1ères noces de feu dame Julienne Belleau et en 2èmes noces de dame Marie-Paule Roy. Il demeurait à Charlesbourg. Il n'y aura pas de rencontre au salon funéraire. Le service religieux sera célébré le vendredi 13 mai, à 11h, en l'église St-Pascal de Maizerets où la famille recevra les condoléances une demi-heure avant la cérémonie, et de là au cimetière Notre-Dame de Portneuf. La direction des funérailles a été confiée à la maison

WILBROD ROBERT
ET FILS
738, av. Royale
Beauport

Il laisse dans le deuil, outre son épouse, ses enfants: Yves (Danielle Delorme), André (Pierrette Ladouceur), Denis (Henriette Hébert), Ginette (Claude Gaudet), Eric, Caroline (Olivier Reix) et Martin, ses petits-enfants, ses soeurs, ainsi que plusieurs cousins, cousines, neveux, nièces et ami(e)s. Compenser l'envoi de fleurs par un don à la Maison Michel Sarrazin, 2101, chemin St-Louis, Sillery (Québec), G1T 1P5. Condoléances par télécopieur: 661-9715.
Pour renseignements:
661-9223

AVIS DIVERS

Pour faire paraître un avis dans cette page, veuillez communiquer avec le Service des Annonces Classées, en composant le numéro

647-3311

DÉCÈS ET AVIS DIVERS

remerciements / memoriam / services anniversaires / faveurs

705 AVIS DE DECES

NOLET (Marie-Ange Huppé) — Au centre hospitalier St-Augustin le mardi 10 mai 1994, à l'âge de 95 ans et 7 mois, est décédée dame Marie-Ange Huppé, épouse de feu Malcom Nolet. Elle demeurait à Beauport, quartier Courville. La famille recevra les condoléances à la résidence funéraire
F.X. BOUCHARD INC.
2258 av. Larue
Courville
jeudi, de 19 à 22h. Vendredi, de 9 à 10h45. Le service religieux sera célébré le vendredi 13 mai, à 11h, en l'église St-Louis-de-Courville, et de là au cimetière paroissial. Elle laisse dans le deuil son frère M. Antonio Huppé; sa belle-soeur Mme Dorilda Nolet-Leclerc; ainsi que plusieurs neveux et nièces. Remerciement au personnel du 3ème est du centre hospitalier St-Augustin pour leur dévouement. Pour renseignements 663-9838.

PARENT (Jean-Guy)

A l'hôpital St-François-d'Assise, le 9 mai 1994, à l'âge de 50 ans, est décédé M. Jean-Guy Parent, époux de dame Lison Dion, il demeurait à Charlesbourg. La famille recevra les condoléances au funérarium
LÉPINE-CLOUTIER LTÉE
6450, Henri-Bourassa
jeudi de 14h à 17h et de 19h à 22h, vendredi de 12h à 13h30. Le service religieux sera célébré le vendredi 13 mai 1994 à 14h, en l'église Ste-Cécile, 9150, Grondin (Charlesbourg) et de là au cimetière St-Charles. Il laisse dans le deuil, outre son épouse, ses filles: Sophie, Catherine; son père et sa mère: Emilien Parent (Jacqueline Laperrière); son frère et ses soeurs: Jacques Parent, Francine Parent (Michel De Varennes), Sylvie Parent; sa belle-mère Mme Berthe Dion; son beau-frère et sa belle-soeur: Louis Giasson (Danielle Dion); ses neveux et nièces: Marie Lefebvre, Stéphanie, son filleul Louis-Frédéric, Guillaume; ainsi que plusieurs cousins, cousines, oncles, tantes et ami(e)s et en particulier ses ami(e)s de la patrouille de ski du Mont St-Castin. Toute marque de condoléances peut se traduire par un don à Lauberivière, 401, rue St-Paul, Québec, tél.: 692-4248. Pour renseignements: 529-3371.

POULIN (Marcel)

A l'hôpital Christ-Roi, le 9 mai 1994, à l'âge de 75 ans, est décédé M. Marcel Poulin, fondateur de Marcel Poulin Transport, époux de feu dame Gilberte Vaudreuil. Il demeurait à Québec. La famille recevra les condoléances au funérarium
Lépine CLoutier Ltée
260 rue Beaucage
Vanier
mercredi et jeudi, de 14 à 17h et de 19 à 22h, vendredi, de midi à 13h30. Le service religieux sera célébré le vendredi, 13 mai 1994, à 14h, en l'église de St-Eugène de Ville Vanier et de là au Parc Commémoratif La Souvenance. Il laisse dans le deuil ses fils et ses belles-filles: Laurent (Francine Giasson), Marc (Carole Dion), Mme Francine Dumont, ses petits-enfants: Julie et Tonye, ses frères, soeurs, beaux-frères et belles-soeurs: Simonne (feu Paul-Emile Poulin), Gérard (Jeanne D'Arc Pelletier), Gemma (feu Albéric Vaudreuil), Gabrielle (feu Roger Duval), Marguerite (Jules Bilodeau), Fernand (Monique Dusseault), Thérèse (feu A. Plamondon), André (Jacqueline Dompierre), Marie-Claire (André Cloutier), Mme Pauline Portuguais (feu Roland Poulin), la famille de Jacqueline Trudel Perrin, M. Armand Bernier, Mme Georgette Vaudreuil (feu Paul Simard), M. et Mme Emilien Vaudreuil (Rita Demers), Mme Germaine Tessier (feu J.P. Vaudreuil), ainsi que plusieurs neveux, nièces, parents et ami(e)s. Que vos témoignages de sympathie se traduisent par un don à la Fondation de l'Hôpital Christ-Roi, 300 boul. Hamel, Ville Vanier, G1M 2R9. Pour renseignements 529-3371

RICHARD (Alphonse)

Au CHUL, le 10 mai 1994 à l'âge de 92 ans et 2 mois, est décédé M. Alphonse Richard, époux de dame Delphine Cantin. Il demeurait à Breakeyville. La famille recevra les condoléances à la salle municipale de Breakeyville, jeudi de 19h à 22h, vendredi à compter de 13h. Le service religieux sera célébré le vendredi, 13 mai, à 15h en l'église de Breakeyville et de là au cimetière paroissial. Il laisse dans le deuil, outre son épouse, ses enfants, gendres et belle-fille: Léonard (Liliane Labonté), Arthur, Hélène, Roland, Thérèse (Gérard Boulianne), Cécile (Ghislain Morneau), ses petits-enfants: Serge, Nancy, Stéphane, Daniel, Simon, Myriam, Nadine, Julie, Geneviève, Charles, ses beaux-frères et belles-soeurs: Mme Emilia Cantin, M. et Mme Roméo Cantin, Mme Antoinette Bourget, M. et Mme Marc-Edouard Cantin, plusieurs neveux, nièces, cousins, cousines et ami(e)s. La direction des funérailles a été confiée à la maison funéraire
Claude Marcoux Ltée
2100, Chemin Du Sault
St-Romuald
Pour renseignements:
839-8823

DÉCÈS

Communiquez avec votre directeur de funérailles qui nous fera parvenir vos avis de décès. Le Soleil fait parvenir à la famille une reproduction souvenir de chaque parution d'un avis de décès. WBOUDECES

647-3311

SOHIER (Lucienne, née Lamontagne)

A sa résidence, le 9 mai 1994, à l'âge de 80 ans, est décédée dame Lucienne Lamontagne, épouse de feu M. Xavier Sohier. Elle demeurait dans la paroisse St-André. La famille recevra les condoléances au funérarium
LÉPINE-CLOUTIER LTÉE
6450, Henri-Bourassa
vendredi de 14h à 17h et de 19h à 22h, samedi de 11h30 à 13h30. Le service religieux sera célébré le samedi 14 mai 1994 à 14h, en l'église St-André, 10 680, boul. Savard (Neufchâtel) et de là au cimetière St-Charles. Elle laisse dans le deuil, ses fils: André (Carole Jobin), Serge (Micheline Beaulieu), Harold (Doris Labrie), Jacques (France Bégin); sa fille Ginette (Denis Bélanger); ses frères, ses soeurs et belles-soeurs: Mme Yvette Lambert, Mme Cécile Rocheleau, Soeur Maria Lamontagne, S.C.Q., M. et Mme Lucien Lamontagne (Cécile Gagné), Soeur Jeanne-d'Arc Lamontagne, S.C.Q., Soeur Pauline Lamontagne, S.C.Q., M. et Mme Roger Lamontagne (Carmen Delisle); ses treize petits-enfants, son arrière-petite-fille Sarah; neveux, nièces et de nombreux ami(e)s.
Toute marque de sympathie peut se traduire par un don à la Fondation de l'hôpital de l'Enfant-Jésus, 1401, 18ième Rue, Québec G1J 1Z4.
Pour renseignements
529-3371

TANGUAY (Romuald) — A l'hôpital de Ste-Anne-des-Monts, le 9 mai 1994, à l'âge de 72 ans et 10 mois, est décédé M. Romuald Tanguay, fils de feu Emile R. Tanguay et de feu dame Albertine Dugas, demeurant à Ste-Anne-des-Monts. La dépouille mortelle sera exposée de 14h à 17h et de 19h à 22h le vendredi 13 mai et le samedi 14 mai à partir de 11h à la résidence funéraire
Gilles Marmen & Fils
22, Route du Parc
Ste-Anne-des-Monts
d'où le convoi funèbre partira le samedi 14 mai à 13h45 pour se rendre en l'église de Ste-Anne-des-Monts, où le service sera chanté à 14h. Conformément à ses dernières volontés, sa dépouille mortelle sera incinérée et les cendres seront déposées au cimetière de Ste-Anne-des-Monts. Il laisse dans le deuil, ses soeurs: Gertrude, Albertine, Alice (Fernand Lapointe), Luce (feu Dentiste Maurice Baillargeon); cousins et cousines et de nombreux amis. Il était fondateur de la Légion canadienne de Ste-Anne-des-Monts et directeur fondateur du Club Lion de Ste-Anne-des-Monts.
Pour renseignements: 418-763-2818 ou télécopieur: 418-763-2891.

TREMBLAY (Odilon)

À Beauport, le 10 mai 1994, à l'âge de 69 ans, est décédé Monsieur Odilon Tremblay, époux de Madame Annette Beaulieu. Il demeurait à Beauport (quartier Montmorency). La famille recevra les condoléances à la résidence funéraire
F.X. BOUCHARD INC.
4100, boul. Ste-Anne
Montmorency
Jeudi de 14h à 17h et de 19h à 22h, vendredi de midi à 13h45. Le service religieux sera célébré le vendredi 13 mai à 14h, en l'église St-Grégoire et de là au cimetière paroissial. Il laisse dans le deuil outre son épouse, ses enfants, son gendre et sa belle-fille, Me Gilles Tremblay (Denise Duguay), Diane (Roger Guay), Sylvie (Denis Sylvain); ses petits-enfants, Isabelle Guay (Nicolas Levesque), Geneviève Guay, Julie et Jérôme Tremblay; ses frères, soeurs, beaux-frères et belles-soeurs, Simone, Émile, Robert (Rose Tremblay), Rita (Benoit Drolet), Lucille (Lionel Paré), Marcel (Huguette Villeneuve), Édouard Beaulieu, Rose Beaulieu Côté, Thomas Beaulieu (Thérèse Lamarche), Antoine Beaulieu (Irène Binet), Lucien Beaulieu (Rita Boutet), Yvonne Beaulieu (Maurice Guay), L'abbé Paul-Émile Beaulieu, Laurette Beaulieu Boutet, Roland Beaulieu (Jeannette Boily), Raymond Beaulieu (Nicole P. Beaulieu), Blanche Courcy Beaulieu; ainsi que plusieurs neveux, nièces, cousins et cousines. Pour renseignements 663-9838.

VILLENEUVE (Gaston)

A l'hôpital St-François d'Assise, le 11 mai 1994, à l'âge de 68 ans, est décédé M. Gaston Villeneuve, retraité des Industries Valcartier, fils de feu Omer Villeneuve et de feu Loretta Noël. Il demeurait à Loretteville. Selon ses volontés, il ne sera pas exposé. Un service sera chanté, en présence du corps, le samedi 14 mai à 11h en l'église St-Ambroise de Loretteville, où la famille recevra les condoléances une demi-heure avant la cérémonie, et de là au cimetière paroissial, sous la direction de la
Coopérative Funéraire de l'Anse
280, 8e Rue
Québec
Il laisse dans le deuil ses frères, soeurs, beaux-frères et belles-soeurs: Fernande (feu Georges Boilard), Thérèse (Paul-Henri St-Laurent), André (Marcelle Baker), Roger (Marcelle Guérin), Soeur Pierrette s.c.s.l., Rachel Julien (feu Roland Villeneuve); ainsi que plusieurs neveux, nièces, cousins, cousines et ami(e)s. Un remerciement spécial au personnel du 8e étage de l'hôpital St-François d'Assise pour les bons soins prodigués.
Pour renseignements:
525-6044

740 FAVEURS OBTENUES

REMERCIEMENTS au Saint-Esprit pour faveurs obtenues avec promesse de publier. Y.L.

REMERCIEMENTS à Soeur Marie-de-l'Incarnation pour faveur obtenue. R.G.

765 MONUMENTS

GRANIT J.D. ENR.
1105 ST-VALLIER O. QUÉBEC
(Près du cimetière), 527-9654

THERIAULT & FILS
710, 1ère Avenue, Québec
524-1561

Nous compatissons à votre deuil et vous offrons nos condoléances

LE SOLEIL

LE BRIDGE CONTRAT

© Édiméa

NO 137

PAS SI SIMPLE

Votre partenaire vous révèle un mort prometteur et, sans arrière-pensée, vous le remerciez avec la bonne humeur qui vous caractérise. Quand les adversaires vous révèlent la distribution non favorable (pour vous), vous sentez que votre bonne humeur vous échappe en faveur des adversaires (une sorte de transfert). Vous devez tout faire pour la récupérer, elle vous appartient.

Donn: Nord
Vuln: Aucun

	♠ R D ♥ 7 6 2 ♦ D 10 8 7 5 4 ♣ V 4	
♠ 10 9 8 ♥ V 9 3 ♦ V 6 3 2 ♣ A D 3	N O E S	♠ V 5 4 3 2 ♥ R 10 5 ♦ 9 ♣ R 9 5 2
	♠ A 7 6 ♥ A D 8 4 ♦ A R ♣ 10 8 7 6	

Ouest	Nord	Est	Sud
	Passe	Passe	1 SA
Passe	3 SA	Fin	

Ouest entame le Dix de Pique. Vous prenez forcément au mort et jouez vos deux honneurs à Carreau; sur le deuxième, Est se défausse d'un Pique. De dix levées certaines (Carreaux 3-2), vous voilà réduit à sept. Pour les huitième et neuvième levées, vous n'avez d'autre choix que de vous replier sur les Coeurs.

Regardons ce qui va se passer si vous jouez immédiatement un Pique vers le Roi. Comme vous êtes au mort pour la dernière fois, vous devrez encaisser la Dame de Carreau (neuvième levée), vous obligeant ainsi à sacrifier un Trèfle et du même souffle votre arrêt, en plus d'affranchir le Valet de Carreau de l'adversaire.

Pour développer neuf levées et ainsi récupérer votre bonne humeur, vous devez jouer un coup de Coeur à blanc. Cette manoeuvre, qui consiste à céder la levée légitime à l'adversaire avant d'encaisser la levée du mort, vous donne le bon timing. Quand plus tard vous faites l'impasse contre le Roi de Coeur, après avoir encaissé la Dame de Carreau, vous sentez que la bonne humeur échappe à l'adversaire en votre faveur (une sorte de transfert).

Jacques MALTAIS

HOROSCOPE

JEUDI 12 MAI

Les enfants qui naissent aujourd'hui auront le caractère solitaire et ambitieux et seront très tôt attirés par la politique. Travail acharné et sens de l'organisation. Amoureux de la vie, la nature, les animaux et les fleurs. Apprendront bien à leur rythme. Des bâtisseurs qui aimeront vivre et s'épanouir dans l'aisance.

BÉLIER
du 21 mars au 20 avril
Méfiez-vous de vous-même. Vous pouvez être votre pire ennemi. Vous êtes attiré par des êtres qui ne feront que vous faire souffrir. Ne vous laissez pas fasciner. On trouve votre point faible facilement. Résistez. Par contre, si vous êtes en amour, vous vivrez des heures délicieuses. Des accords profitables sur le plan professionnel surviendront aujourd'hui.

TAUREAU
du 21 avril au 20 mai
En amour, une chance insolente vous poursuit et cela va durer, mais ne cherchez pas à avoir tous les coeurs. Vous risquez de vous disperser et de perdre la tête. Ne vous mettez pas dans des situations trop délicates. Mettez de l'ordre dans vos comptes. A la maison, on s'étonne de vous voir les pieds ne portant plus sur terre.

GÉMEAUX
du 21 mai au 21 juin
Vous êtes souvent en contradiction avec vous-même. Si votre coeur est libre, une rencontre intéressante peut se produire, mais vous hésiterez encore à vous livrer totalement. Ne soyez pas odieux avec ceux qui vous attirent. Attention à votre circulation sanguine, des émotions trop fortes pourraient provoquer une hausse de tension.

CANCER
du 22 juin au 22 juillet
Des parents vous aideront à trouver une information que vous cherchez depuis longtemps. Méfiez-vous de certaines intrigues qui se trament derrière vous. Faites-vous des alliés et intervenez. Vous sortirez victorieux. Vous serez récompensé par vos efforts surtout si vous vous occupez d'oeuvres charitables ou d'organismes sans but lucratif.

LION
du 23 juillet au 23 août
Vous serez très populaire en ce jour, car vous vous êtes distingué lors d'un concours. Votre versatilité et votre curiosité vous attirent des éloges de la part de vos collègues. Au foyer, on vous fera quelques reproches immérités, mais vous n'avez pas le coeur à vous morfondre de tristesse. Evitez les refroidissements, vous risqueriez d'attraper un rhume.

VIERGE
du 24 août au 22 septembre
Vous aurez à résoudre des problèmes de procédure dans votre travail. Il est possible que cela exige un court voyage. Au foyer, soyez réceptif et diplomate et n'oubliez surtout pas de vous souvenir d'un anniversaire important. Vous éviterez ainsi des réactions émotives. N'abandonnez pas l'exercice de vos sports préférés. Ils sont excellents pour vous maintenir svelte et en santé.

BALANCE
du 23 septembre au 23 octobre
Vous avez le coeur à l'ouvrage bien fait ce qui occasionnera certains retards dans votre occupation. Mais, une information privilégiée pourrait s'avérer une véritable mine d'or si vous misez un peu d'argent dans une affaire. La loi est de votre côté. Une personne âgée pourrait bien vous faire profiter de son expérience.

SCORPION
du 24 octobre au 22 novembre
Vous obtiendrez un sursis face à une situation vraiment compromettante. Vous devrez faire preuve de confiance en vous-même, d'originalité et de courage. Votre cycle financier déplorable semble maintenant dépassé. Sur le plan sentimental, une nouvelle rencontre semble poindre à l'horizon. Évitez les voyages exténuants.

SAGITTAIRE
du 23 novembre au 21 décembre
Vos premières impressions semblent être les meilleures envers les événements qui surviennent autour de vous. Aujourd'hui, il est possible que vous retrouviez un objet ou un article qui était disparu. La chance favorise toute amélioration de votre revenu. Au foyer vous serez d'un naturel agressif si on fait trop de bruit autour de vous.

CAPRICORNE
du 22 décembre au 20 janvier
Ne perdez pas contact avec la réalité quotidienne. Plusieurs tâches que vous avez délaissées mériteraient votre attention. Physiquement, vous aurez beaucoup d'énergie à dépenser. Sur le plan sentimental, des changements s'imposent, mais ne vous faites pas trop d'illusions sur une amélioration de vos rapports avec l'être aimé. Il faudra quelque temps.

VERSEAU
du 21 janvier au 19 février
Dans votre occupation vous aurez à prendre une décision importante. Quelques complications surviendront, mais votre conscience professionnelle et vos sens des responsabilités viendront vous appuyer et vous aideront à stimuler l'encouragement de votre entourage. Le climat familial sera cordial et propice aux échanges.

POISSONS
du 20 février au 20 mars
Sur le plan sentimental, la journée vous promet des émois, de la passion et de l'intensité. Au travail, méfiez-vous de la jalousie que vous inspirez. Cela risque de nuire à votre avancement et de perturber la concentration des autres. Dans vos déplacements, faites preuve de prudence notamment sur la route.

Victimes de 9, 11 et 14 ans

40 jours de prison la fin de semaine pour un agresseur

QUÉBEC — À la suggestion des deux parties, le juge André Bilodeau a condamné Rénald Parent à 40 jours de prison à être purgés de façon discontinue, à la suite d'agressions sexuelles et de contacts sexuels sur deux adolescentes de 14 ans et deux fillettes de 9 et 11 ans.

par RICHARD HÉNAULT
LE SOLEIL

L'agent de sécurité de 44 ans avait été arrêté en août pour des gestes faits principalement l'été dernier, mais aussi entre 1989 et 1993, à Sainte-Foy, où Parent habitait. Outre sa peine d'emprisonnement, il s'est vu imposer une période de probation de deux ans au cours de laquelle il lui a été interdit de communiquer avec les victimes ainsi qu'avec leurs familles.

Le rapport présentenciel préparé sur le cas de Parent indique qu'à la suite de son arrestation, ce dernier a suivi avec succès une thérapie pour dominer sa dépendance à l'alcool. Il en est même venu à travailler bénévolement à la maison de thérapie, où on l'apprécie beaucoup.

Le procureur de la Couronne, Me Pierre Lapointe, a reconnu ce volet positif figurant au rapport présentenciel du client de Me Carol Saint-Cyr. Cependant, a souligné Me Lapointe, le rapport fait également ressortir que Parent ne reconnaît ni la gravité de ses gestes ni le fait d'éprouver un problème d'ordre sexuel. C'est pourquoi, a-t-il dit, il avait insisté pour qu'une peine de détention soit imposée.

Entérinant la suggestion commune de sentence, le juge Bilodeau a abondé dans le même sens et a indiqué à l'accusé que, malgré la gravité relative de ses crimes, les victimes en demeureront marquées pour la vie.

Deux suspects de moins de 18 ans

Quatre arrestations concernant l'agression contre un couple âgé

SAINT-GABRIEL DE KAMOURASKA — Des policiers de la Sûreté du Québec ont arrêté quatre individus relativement à un vol avec violence commis la semaine dernière dans la résidence d'un couple âgé de Saint-Gabriel de Kamouraska.

par MICHÈLE LAFERRIÈRE
LE SOLEIL

Deux des individus interceptés par les enquêteurs du poste de Saint-Pascal de Kamouraska et ceux de l'unité des crimes contre la personne, sont des mineurs. Ils étaient tous dans la mire de la police depuis qu'ils avaient commis leur méfait. Ils sont originaires de Saint-Pacôme et de Saint-Gabriel de Kamouraska.

Ils ont comparu au palais de justice de Rivière-du-Loup, sous des chefs d'accusation de complot, vol qualifié et déguisement.

Le soir du 4 mai, ces quatre malfaiteurs se seraient présentés au domicile de Pierre Lévesque, rue des Erables, à Saint-Gabriel. Mme Lévesque, 73 ans, était seule à la maison, son mari étant hospitalisé, et sa fille sortie. Armés de couteau, ils auraient enfermé leur victime dans un placard, puis auraient mis la main sur le coffre-fort, qui contenait plusieurs milliers de dollars. Ils ont réussi à prendre la fuite. Le coffre-fort a été retrouvé hier dans une rivière de la région.

La dame a été transportée d'urgence à l'hôpital de La Pocatière, souffrant d'un choc nerveux. Comble de malchance, le mari de Mme Lévesque est décédé lundi à ce même hôpital, à la suite d'une longue maladie. Il n'aurait jamais appris le calvaire qu'a vécu sa femme.

En Bref

■ Quatre ans pour agression sexuelle

PORT-CARTIER (PC) — Un résidant de Port-Cartier, sur la Côte-Nord, a été condamné à quatre ans de pénitencier pour agression sexuelle sur la fille de sa conjointe. L'individu, dans la trentaine, avait reconnu sa culpabilité au chefs d'accusation qui pesaient sur lui. Les actes reprochés à l'homme s'étaient déroulés sur une période de sept ans, à Port-Cartier et Montréal. La victime était alors d'âge mineur.

■ Mort asphyxié dans l'incendie de sa maison

VAL-ALAIN — L'incendie qui a ravagé une résidence de Val-Alain, hier midi, s'est répandu si rapidement que son propriétaire a été incapable de fuir à temps et est mort asphyxié dans le brasier. À l'arrivée des premiers pompiers, les flammes ravageaient entièrement la petite maison du 1577, route de l'Église, dans laquelle Marcel Matton, 50 ans, était resté emprisonné. Il était alors trop tard pour tenter quoi que ce soit. Vers 12 h 30, la victime avait téléphoné à sa femme, à son travail, pour lui dire d'appeler les pompiers car le feu venait de se déclarer dans la maison.

■ Nouvelle enquête sur la plongée

QUÉBEC (PC) — Trois ans à peine après la conclusion d'une enquête sur le milieu de la plongée sous-marine, le coroner en chef du Québec, Pierre Morin, a ordonné une nouvelle étude sur la pratique de ce sport dans la province, a fait savoir hier le bureau du coroner. Denis Boudrias, qui est lui-même plongeur, a pour mandat de déterminer « ce qui ne va pas » dans la pratique de cette activité. Depuis le dépôt de son premier rapport, en août 1991, pas moins de neuf décès sont survenus lors d'expéditions de plongée sous-marine.

■ Quinquagénaire disparu

La police de Chaudière-Ouest est à la recherche de cet homme, Félix Rochette, 51 ans, disparu de son domicile depuis le 21 février. Il a les cheveux bruns, pèse 90 kg et mesure 1,83 m. Lors de sa disparition, il portait un manteau long bleu foncé, un complet veston-cravate et des souliers avec couvre-chaussures. Toute information peut être communiquée au 836-9911.

■ Accident mortel: un adolescent comparaît

SAINT-JOSEPH — Un adolescent de 17 ans, de Sainte-Marguerite de Beauce, a été accusé, hier, au palais de justice de Saint-Joseph, de conduite avec facultés affaiblies et de négligence criminelle ayant causé la mort. Ces accusations ont été portées à la suite d'un accident mortel survenu à 2 h 30 samedi, sur l'autoroute 73, à Scott-Jonction, dans lequel Geneviève Perreault, 15 ans, de Sainte-Marie, avait trouvé la mort.

■ Canadiens tués à Trinidad

PORT OF SPAIN (PC) — Deux touristes canadiens ont été découverts morts sur une plage déserte de Trinidad, a annoncé la police locale hier. Il s'agit de Geoff Barnes et de son épouse, Cheryl Ann, de Toronto, qui, selon la police ont été sauvagement battus. Leurs corps ont été trouvés sur une plage proche du village de Blanchisseuse, à environ 40 km de Port of Spain.

Une proposition du coroner en chef du Québec pour aider les policiers

Commission d'enquête sur la violence conjugale

OTTAWA — Le coroner en chef du Québec, Me Pierre Morin, croit que le moment est venu pour le gouvernement de former une commission d'enquête provinciale afin d'aider les policiers à mieux prévenir les actes de violence conjugale.

par JULIE LEMIEUX
LE DROIT

Lors d'une entrevue accordée au *Droit*, hier, Me Morin a soutenu qu'il faudrait plus qu'une enquête du coroner pour élaborer sur le rôle que devraient jouer les policiers dans les dossiers de violence conjugale.

Le drame qui a secoué la petite ville de Papineauville, le 6 mai, soulève des questions sur le plan de l'intervention policière dans ce genre de situation. Il est maintenant admis que quelques jours avant que Michel Audet assassine la mère et le nouvel ami de son ex-conjointe, la Sûreté du Québec avait été mise au courant du danger que représentait le meurtrier.

« C'est clair pour moi que ce ne sont pas les coroners qui vont régler un problème comme celui-là. La violence conjugale est un problème qui a pris une telle envergure qu'il mériterait qu'on lui accorde une commission d'enquête thématique provinciale, comme celle sur la violence faite aux femmes », a suggéré le coroner en chef du Québec.

Me Morin se dit très conscient qu'il est devenu difficile pour les policiers de la province de savoir comment réagir lorsqu'ils sont confrontés à des problèmes de couples qui risquent de dégénérer. Il est temps, selon lui, de se pencher sur la question pour leur recommander des solutions à court et à long terme. « J'ai même monté un dossier de presse sur les drames reliés à la violence conjugale parce que je me disais qu'il fallait faire quelque chose à ce sujet. On en a aussi parlé entre coroners car c'est un problème qui nous tracasse », a-t-il affirmé.

Les coroners n'enquêtent que sur les cas où des personnes sont décédées à la suite de problèmes d'ordre conjugal, ajoute Me Morin. « Mais les victimes de violence conjugale ne meurent pas tout le temps. Il y a en beaucoup qui ne subissent que des blessures. Une commission d'enquête permettrait donc de constater l'ampleur réelle des dégâts et pourrait nous éclairer sur la façon de faire pour mieux les prévenir. »

Pour ce qui est de la tragédie de Papineauville, Me Morin a l'intention de laisser aller le coroner responsable du dossier, Marcel Ménard, et d'attendre le dépôt du rapport complet des policiers avant de déterminer si une enquête sera nécessaire.

« Je lui ai dit de compléter son investigation et de revenir m'en parler lorsque ce sera fait. Si nous croyons qu'il y a eu des mensonges ou que des choses nous ont été cachées, on verra alors si on doit demander un complément d'enquête aux policiers ou si une enquête publique est nécessaire. Mais je ne voudrais pas mener une enquête thématique (qui traiterait de la violence conjugale de façon globale) parce que je crois que ça dépasse la mission des coroners », a argué Pierre Morin.

D'autre part, le coroner en chef s'est dit extrêmement surpris d'apprendre par *Le Droit* que les appels acheminés à la Sûreté du Québec n'étaient pas enregistrés. « J'ai demandé au coroner en charge du dossier de Papineauville d'examiner cet aspect-là. Je veux qu'il pose des questions aux policiers de la Sûreté du Québec pour savoir si c'est vrai et pourquoi il en est ainsi », a-t-il soutenu.

Dépistage du sida: tests obligatoires pour certains agresseurs sexuels

OTTAWA — Les personnes reconnues coupables de délits sexuels pourraient bientôt être forcées de subir des tests de dépistage du sida, a affirmé hier le ministre de la Justice Allan Rock.

par JIM SHEPPARD
de la Presse canadienne

« J'envisage de rendre de tels tests obligatoires », a déclaré hierM. Rock aux Communes.

C'est la première fois qu'il indique que le gouvernement forcera peut-être les personnes coupables de viol ou d'agression sexuelle à subir de tels tests.

À l'extérieur de la Chambre, le ministre a dit que l'idée pourrait aussi s'appliquer dans le cas de personnes coupables d'inceste ou de délits sexuels impliquant des enfants.

La semaine dernière, M. Rock avait évoqué la possibilité de problèmes constitutionnels avec le fait de forcer des personnes qui seraient soupçonnées - mais non reconnues coupables - de subir ce genre de tests. Il a répété hier ces remarques au sujet des suspects.

Mais il a ajouté que le gouvernement envisage de rendre les tests obligatoires pour ceux qui ont en fait été reconnus coupables par les tribunaux, « ne serait-ce que pour la tranquillité de gens comme Margot B. »

Margot B., ou Margot Blackburn, est une résidante de Dunham, en Estrie, qui a été violée il y a deux ans alors qu'elle travaillait dans une église.

La semaine dernière, elle a présenté à M. Rock une pétition signée par 50 000 personnes et demandant au gouvernement de permettre aux juges de forcer des individus accusés de viol à subir des tests sanguins.

M. Rock a dit qu'il n'écartait pas du tout l'idée de soumettre les suspects à des tests.

Mais le fait de soumettre les suspects à des tests est une question complexe à cause des implications en matière de vie privée et de droits constitutionnels.

« Il y a une grande différence entre des suspects et des personnes reconnues coupables de (délits sexuels) », a soutenu M. Rock.

Il a signalé que le gouvernement fédéral prendra une décision sur cette question probablement d'ici septembre ou octobre.

BUREAU EN GROS MC
Articles de bureau • Bas prix d'entrepôt

ON NE PAYE JAMAIS TROP!
C'EST GARANTI!

PAPIER À COPIES
Papier 20 lb. Blanc.
5000 FEUILLES/BTE
LETTRE 19,95*
LÉGAL 29,99*

PAPIER INFORMATIQUE
N° 21376
Uni; blanc.
1700 feuilles par boîte.
Feuille simple. 40M.
9 1/2 x 11".
9,99*

PAPIER THERMIQUE HAUTE SENSIBILITÉ
N° 14478 Rouleau 8 1/2" x 98'. Centre 1/2". 10,89* 6 ROUL./PAQ.
N° 14479 Rouleau 8 1/2" x 164'. Centre 1". 18,95* 6 ROUL./PAQ.
N° 14480 Rouleau 8 1/2" x 328'. Centre 1". 24,89* 4 ROUL./PAQ.

O'SULLIVAN
MEUBLE POUR ORDINATEUR MOBILE
N° 10045
33" h. x 26 1/16" lar. x 23 3/4" prof. Stratifié au riche fini chêne colonial. Plateau de consultation incliné. Tablettes pour clavier et imprimante coulissantes. Roulettes dociles.
69,99

CLASSEUR À BAS PRIX
29" h. x 15" l. x 18" p.
Avec serrure.
Noir (15473)
Sable (15472)
Blanc (15474)
29,95

ENVELOPPE GOMMÉE POUR CATALOGUE 10 x 13"
N° 19704
24 lb Kraft brun recyclé. 50% matières recyclées; 10% post-utilisation.
8,79* PAQ./220

3M RUBAN MAGIQUE MC TRANSPARENT
N° 14173
18 mm x 33 m.
2,29* BOÎTE

1000 TROMBONES GRATIS!
12 STYLOS GRATIS!
100 CHEMISES GRATIS!
5 TABLETTES GRATIS!

GRATIS AVEC CE BON, À L'ACHAT DE 30 $
- 100 chemises brunes, de format lettre
- 12 stylos à bille PaperMate. 2 pointes, 3 couleurs, au choix
- 1000 trombones ondulés N° 1
- 5 tablettes de papier blanc, à larges interlignes, de format lettre

Collectionnez ces articles. Présentez ce bon et votre carte d'adhésion-escompte GRATUITE de BUREAU EN GROS à la caisse. À l'achat minimum de 30 $, vous recevrez tous ces articles de bureau SANS FRAIS SUPPLÉMENTAIRES!

BUREAU EN GROS
Ce bon n'a aucune valeur en espèces. Limite: un bon par client/entreprise. Valable seulement en magasin, non lors de commandes par téléphone/télécopieur.
CETTE OFFRE N'EST VALABLE QU'À NOTRE MAGASIN À SAINTE-FOY! EN VIGUEUR JUSQU'AU 21 MAI 1994.
00112345

SAINTE-FOY
PLACE LAURIER
BOUL. LAURIER
BUREAU EN GROS
2975 BOUL. LAURIER (EN BIAIS DE PLACE LAURIER)

LIVRAISON GRATUITE
AVEC ACHAT MINIMUM DE 150 $ (PAPETERIE). POUR DE PLUS AMPLES RENSEIGNEMENTS, APPELEZ-NOUS!

COMMANDES PAR TÉLÉPHONE: (418) 652-8300
PAR TÉLÉCOPIEUR: (418) 652-8112

PRIX-CHOC POUR MEMBRE/ ADHÉSION GRATUITE!

HEURES D'OUVERTURE:
LUN. À VEN. 8h à 21h
SAMEDI 9h à 17h
DIMANCHE 11h à 17h

CRÉDIT COMMERCIAL BUREAU EN GROS — VISA — Interac — MasterCard — American Express — PAIEMENT DIRECT

BUREAU EN GROS MC Bureau en gros limitée
Les articles peuvent varier de ceux montrés.