

Le glaucome

À NOUS D'Y VOIR

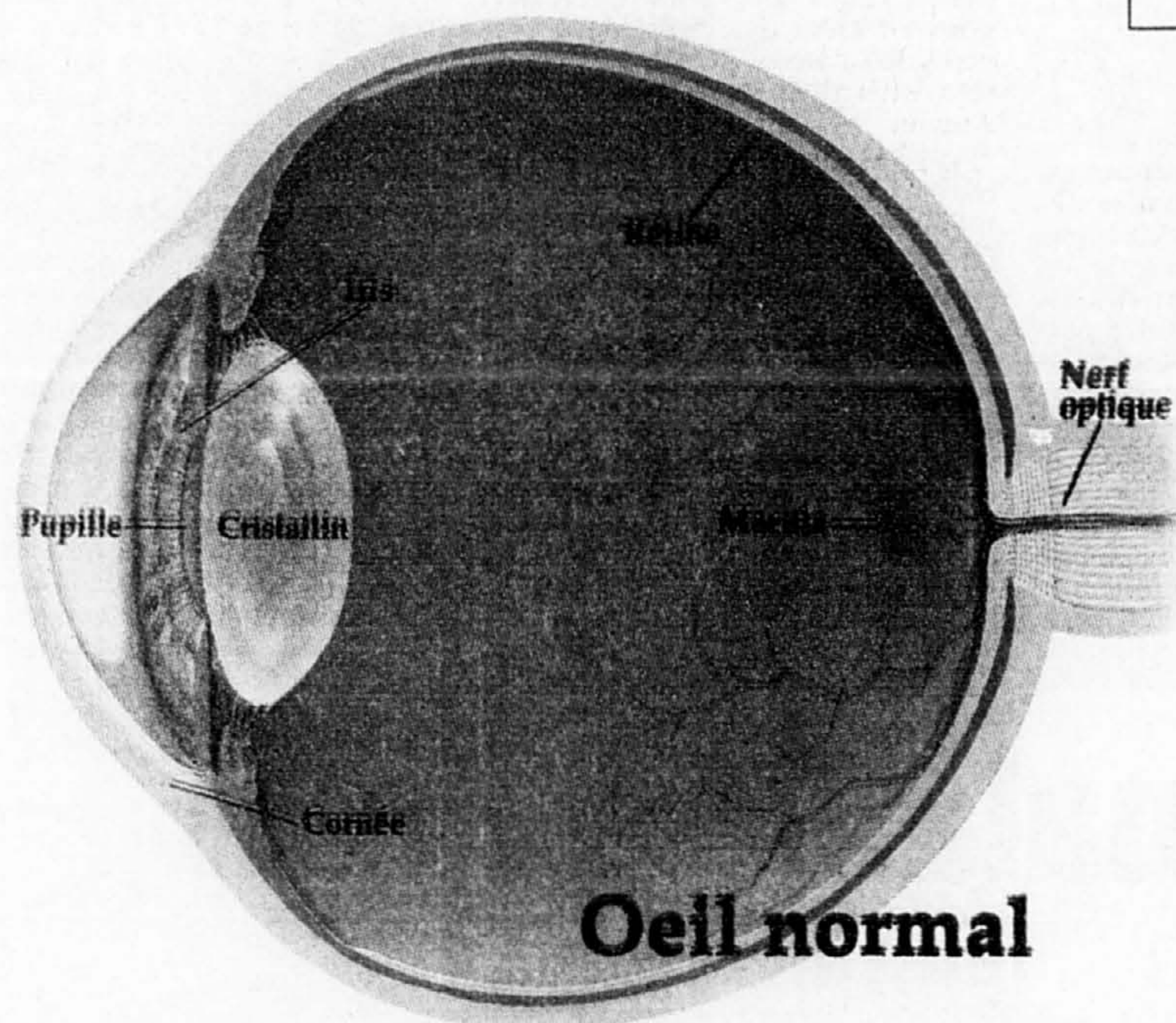

DANS LE GLAUCOME CHRONIQUE, LA PRESSION INTRAOCULAIRE CAUSE AVEC LE TEMPS DES LÉSIONS AU NERF OPTIQUE.

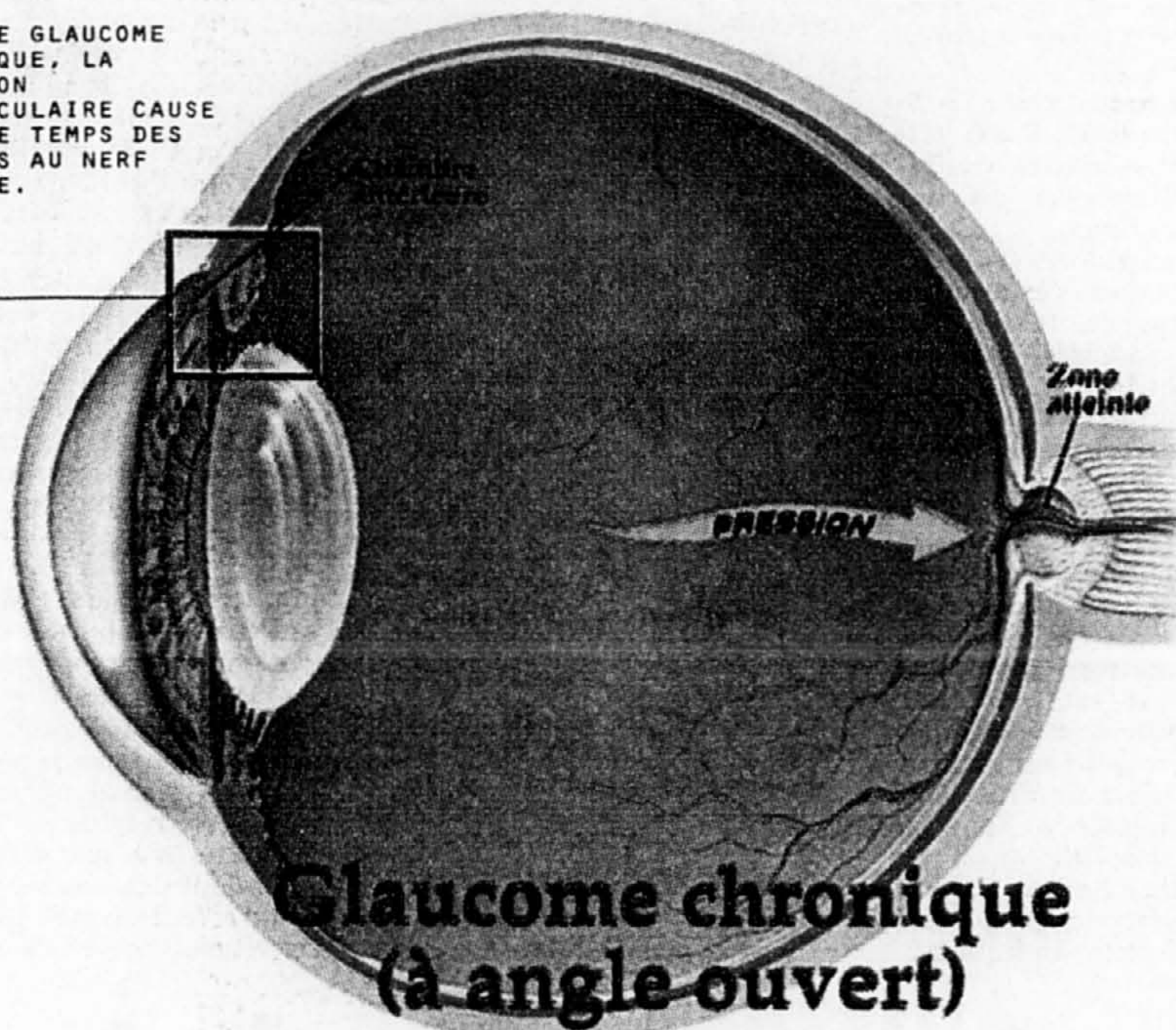

ISABELLE LORD
collaboration spéciale

Plutôt difficile d'imaginer sa vision menacée quand on peut lire, conduire ou vaquer à ses tâches quotidiennes habituelles. Surtout quand on sait que le glaucome ne cause généralement ni douleur, ni malaise. Pourtant, souvent caractérisé par une augmentation de la pression à l'intérieur de l'oeil, il entraîne de façon lente et insidieuse une détérioration du nerf optique et, en l'absence de traitement, la perte de la vue.

intraoculaire et le début du rétrécissement du champ visuel, de la périphérie vers le centre. Cela se fait si graduellement que la vision centrale demeure excellente jusqu'à la dernière phase de la maladie.

Étant donné que la perte de la vision due à cette affection est irréversible, elle doit être diagnostiquée et traitée le plus tôt possible. Cependant, beaucoup de gens demeurent convaincus que les dommages sont réparables. À ce sujet, le docteur Graham E. Trope, directeur du Département d'ophtalmologie de l'Université de Toronto, fait mention dans un guide référence sur le glaucome d'un récent sondage plutôt révélateur: 54% des Nord-Américains croient que les lésions secondaires peuvent être corrigées. De plus, 53% pensent qu'au stade initial de la maladie, on peut ressentir la pression élevée.

Deux formes principales

Bien que les causes spécifiques restent toujours inconnues, plusieurs facteurs augmentent le risque de développer le glaucome dont une élévation de la pression intraoculaire (le plus important), l'âge, l'hérédité familiale, le diabète, les maladies vasculaires et la grande myopie.

Le glaucome chronique (à angle ouvert) et aigu (à angle fermé) sont les deux formes les plus courantes.

Voir **GLAUCOME** en C2

En réalité, le glaucome n'est pas une seule et unique maladie, mais bien un ensemble de situations différentes.

D'après de récentes estimations, il représenterait la deuxième cause de cécité à l'échelle mondiale, soit 6,4 millions de cas. Au Canada, il obtient le même rang chez les personnes âgées de 50 ans et plus, indique Santé Canada.

Particulièrement associé au vieillissement (la fréquence augmente après 40 ans), le glaucome peut également se développer à tout âge, et même dès l'enfance.

Voyons comment se développe le glaucome. Dans un oeil normal, l'humeur aqueuse (le liquide dans lequel baigne la partie avant de l'oeil) est sécrétée et éliminée constamment afin de maintenir une pression équilibrée. Le glaucome se manifeste lorsque l'écoulement est entravé, causant l'augmentation de la pression

L'ophtalmologiste Jean Duperré effectue, à l'aide du laser Yag, une irinotomie préventive sur une patiente.



Le spécialiste de l'hôpital Notre-Dame explique à son patient les différents aspects du glaucome.

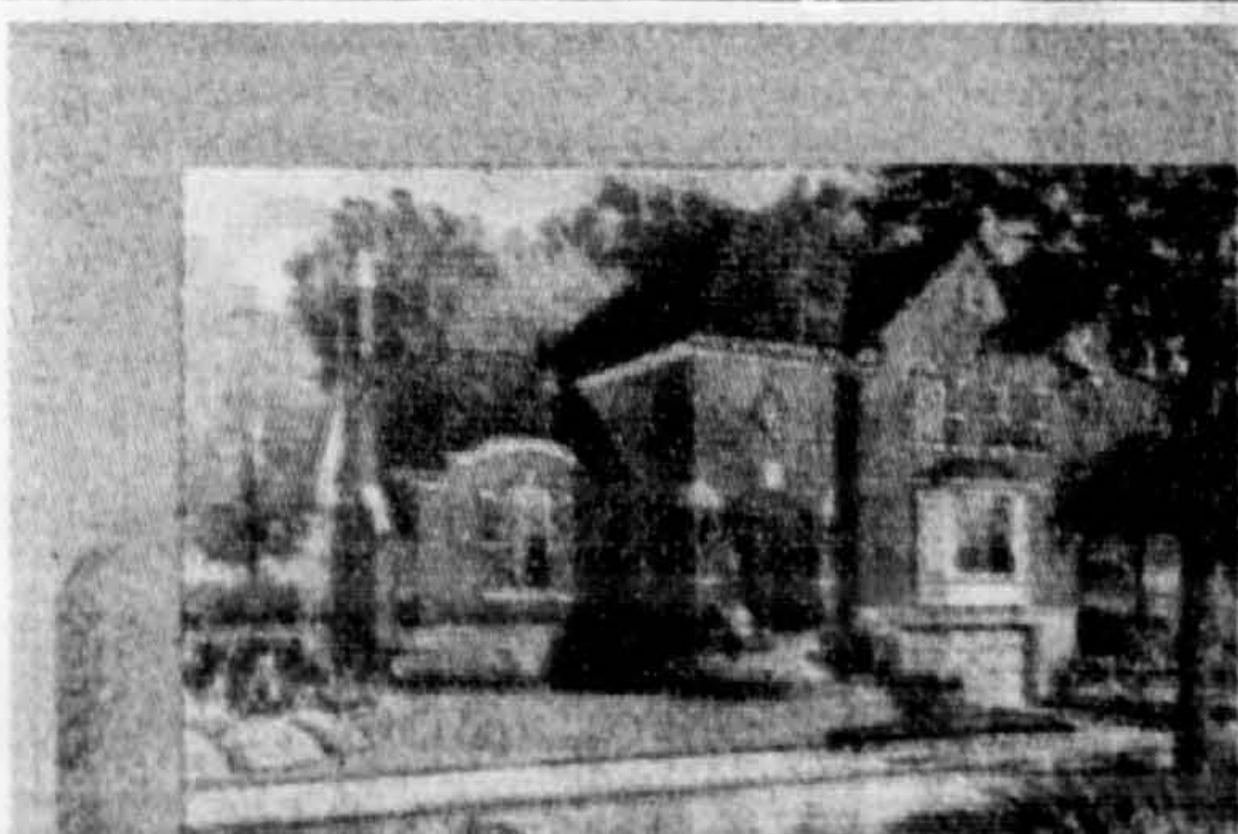
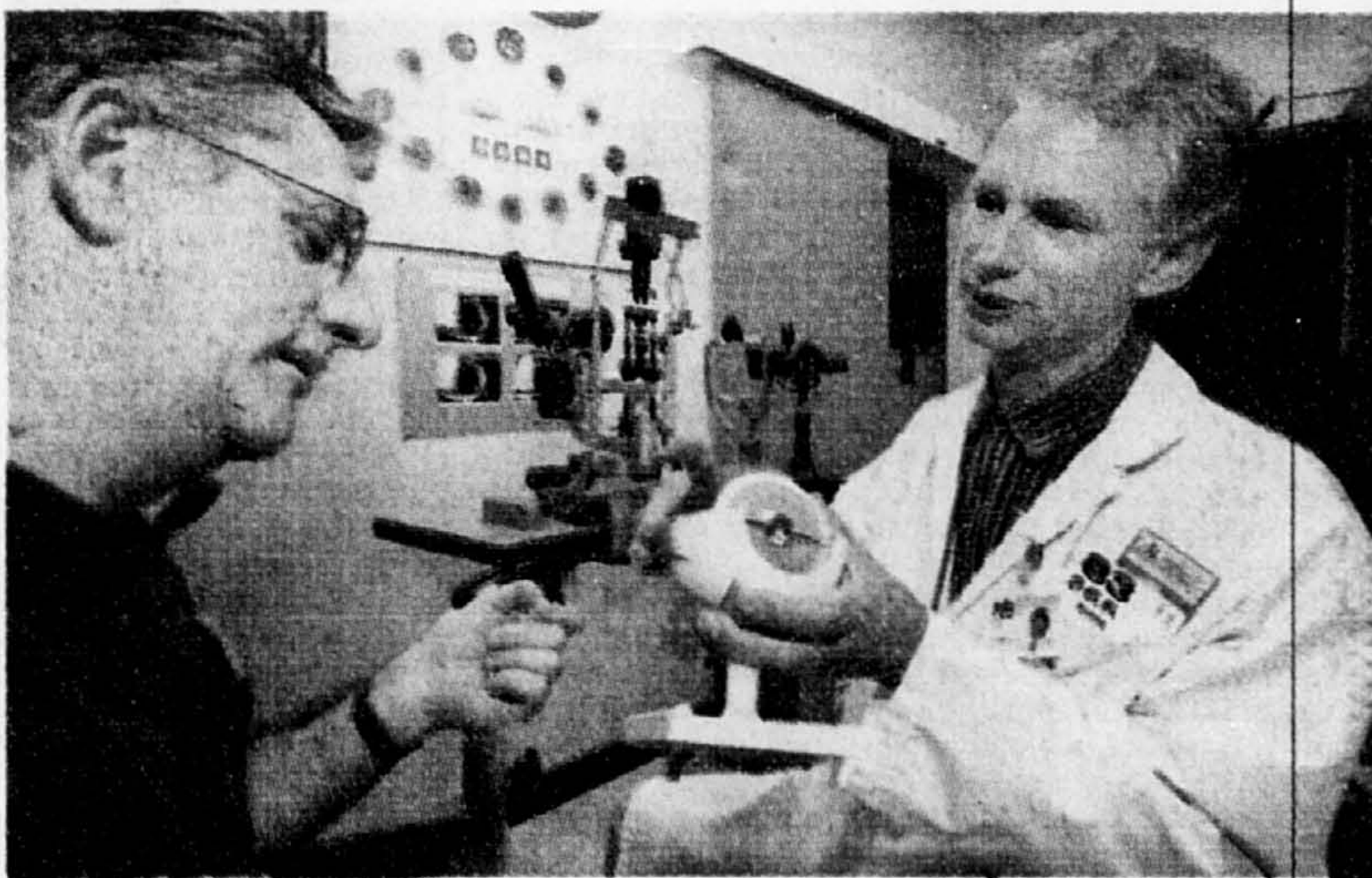

La Maison de Rêve
LES AILES DE LA MODE

FONDATION
AILES DE LA MODE

À GAGNER!

Tirage le 12 octobre 1999

Tirage au profit des enfants handicapés et défavorisés. La Maison de Rêve de la Fondation Ailes de la Mode sera remise au détenteur de l'un des billets de tirage, totalement meublée et décorée, avec en prime, aucune taxe ni frais de chauffage, d'électricité et de téléphone pour une période de 5 ans.

La Maison de Rêve est située au 241, rue Cartier dans le projet le Haut-Saint-Lambert (accessible par l'avenue Victoria et la rue Upper Edison)

Les heures de visite sont les lundi, jeudi et vendredi, de 14 h à 20 h, et le samedi et dimanche, de midi à 17 h.

Santé

Petit manuel de combat contre le glaucome



Isabelle Lord

collaboration spéciale

Bien qu'on ne puisse généralement guérir le glaucome, les traitements permettent de l'équilibrer et de contrôler son évolution et, conséquemment, de prévenir d'autres dommages.

Afin de traiter le glaucome chronique, les ophtalmologistes prescrivent des gouttes oculaires (traitement le plus fréquent) ou des pilules, parfois les deux.

Certaines de ces gouttes ont pour fonction d'augmenter l'évacuation de l'humeur aqueuse, tandis que d'autres diminueront plutôt la sécrétion. Elles sont instillées de une à quatre fois par jour et devront être utilisées à vie afin de prévenir la cécité.

On note cependant des effets secondaires; les plus connus sont les sensations indésirables aux poumons et au cœur, des troubles de la vision et des réactions allergiques. « S'ils sont trop importants ou intolérables, il est préférable d'arrêter de prendre le médicament afin de le changer pour un autre », recommande le docteur Jean Duperré, ophtalmologiste à l'hôpital Notre-Dame. Il importe aussi de connaître l'état de santé du patient puisque certains types de gouttes peuvent s'avérer contre-indiqués.

Un faisceau de lumière laser très concentré traite un endroit précis dans l'oeil.

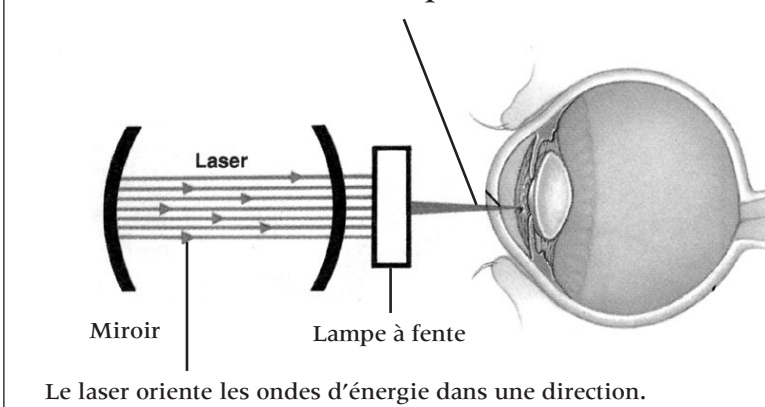

En ce qui concerne les pilules, on les utilise très peu à long terme en raison de leurs effets secondaires, souligne le docteur Marcel Amyot, ophtalmologiste, spécialiste du glaucome et professeur agrégé d'ophtalmologie à la Faculté de médecine de l'Université de Montréal. Si elles prennent assidûment leurs médicaments, la plupart des personnes qui souffrent de cette affection pourront mener une vie normale sans craindre de perdre la vue.

Le laser

Lorsque les gouttes et les pilules provoquent une allergie ou une intolérance, ou si elles n'abaissent pas suffisamment la tension oculaire, l'ophtalmologiste choisira le laser.

Quels sont les principaux traitements que permet cet appareil? La trabéculoplastie et l'iridotomie. Indolores et ne nécessitant qu'une anesthésie par gouttes, ces deux interventions ne durent que quelques minutes.

En présence de glaucome chroni-

que, on pratique la trabéculoplastie à l'aide du laser à l'argon. Cette intervention consiste à élargir les mailles du tissu filtrant l'humeur aqueuse. Elle contrôle la pression de l'oeil en améliorant l'écoulement du liquide. Soulignons que la pression est toujours maîtrisée dans 50 % des cas après cinq ans.

À moins d'allergie ou d'intolérance aux gouttes oculaires, chaque patient devra continuer à les utiliser après l'intervention afin de maintenir le contrôle de la maladie.

L'iridotomie au laser permet de traiter le glaucome aigu ou d'empêcher son apparition. Lors de l'intervention, on pratique — avec le laser YAG — de minuscules ouvertures dans l'iris afin de permettre au liquide de s'écouler librement de la chambre postérieure à la chambre antérieure.

Fait à noter: on peut guérir le glaucome, mais la vue altérée pendant la crise aiguë peut très bien ne pas être rétablie. « Si la personne atteinte n'a pas traîné la maladie pendant des semaines ou des mois, l'intervention permettra une guérison complète. Mais si elle a subi de

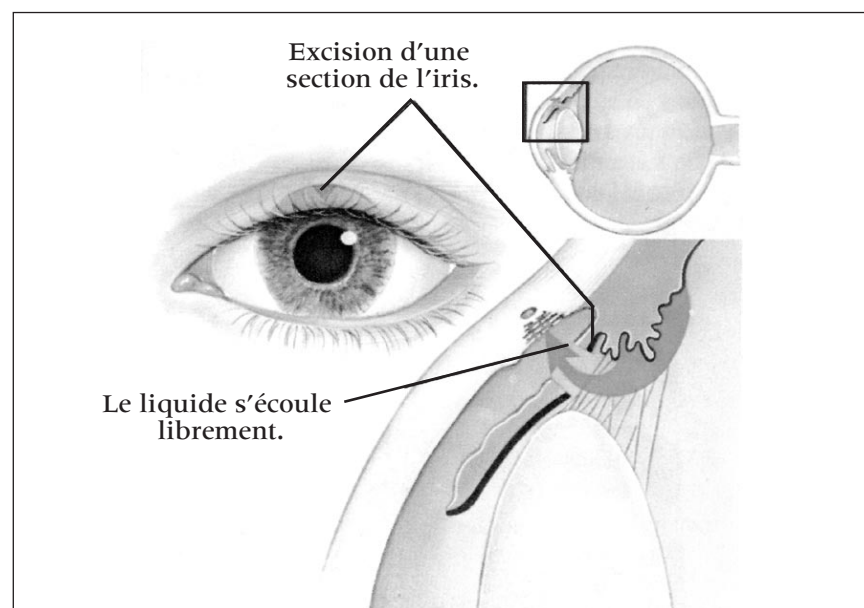

L'iridectomie chirurgicale consiste à exciser une petite section de l'iris pour faciliter l'écoulement normal du liquide et réduire la tension.

petites crises subaiguës ignorées et pouvant créer des dommages irréversibles à l'oeil, le rétablissement sera plus difficile », précise le Dr Amyot.

De nos jours, les « suspects » de cette forme d'affection sont de moins en moins susceptibles de faire une crise puisque les spécialistes peuvent la dépister grâce aux examens de la vue, et ensuite la prévenir avec l'iridotomie au laser.

La chirurgie

Si la tension oculaire ne peut être contrôlée avec le laser, un traitement chirurgical s'impose. La trabéculotomie est effectuée dans les cas de glaucome chronique et consiste à enlever une section du réseau trabéculaire afin de permettre l'évacuation de l'humeur aqueuse.

Le taux de réussite de cette intervention est de 75 % à 90 %.

Quant à l'iridectomie chirurgicale pratiquée pour guérir le glaucome aigu, on doit exciser comme l'iridotomie au laser une petite section de l'iris pour permettre au liquide de s'écouler normalement.

Chez les personnes qui subissent une chirurgie et qui utilisent des gouttes, on note une légère tendance à développer une cataracte. D'après le Dr Duperré, la chirurgie de cette dernière est facile à exécuter et donne de très bons résultats.

« On ne privera pas le patient de médicaments ou de chirurgie sous prétexte qu'il pourrait faire une cataracte, assure-t-il. Les gens doivent savoir que nous pouvons très bien l'opérer en même temps que le glaucome. »

Regarder en avant

ISABELLE LORD
collaboration spéciale

Être atteint de glaucome ne signifie pas la fin d'une vie active. Bien au contraire. Il existe en effet plusieurs centres de réadaptation, organismes et groupes de soutien québécois dont le rôle consiste à aider les gens à mieux vivre avec cette maladie.

Guylaine Harvey, 38 ans, souffre d'une forme rare de glaucome. En raison de nombreuses complications, les différents traitements reçus n'ont pu contrôler cette affection et préserver sa vision. Diagnostiquée aveugle depuis 1991, elle ne peut distinguer que des ombres, quelques formes et des couleurs.

« Tout un choc, affirme-t-elle. Il a fallu accepter cette situation et apprendre à vivre quotidiennement avec la maladie. »

C'est à l'Institut Nazareth et Louis-Braille qu'elle a pu trouver les services et les ressources nécessaires. Ce centre de réadaptation de Longueuil offre aux personnes des régions de Montréal-Centre, de la Montérégie et de Laval, souffrant d'une déficience visuelle, des services d'adaptation, de réadaptation, d'intégration sociale, scolaire et professionnelle.

Mme Harvey a ainsi bénéficié de l'aide d'un intervenant en mobilité afin de développer son autonomie dans ses nombreuses activités quotidiennes (cours, déplacements en métro et en autobus, etc.).

Des aides techniques lui ont également été très utiles. Mentionnons le réveille-matin parlant, le calendrier à gros caractères et des accessoires de cuisine.

L'Institut national canadien pour les aveugles (INCA) devient aussi pour certaines personnes atteintes de glaucome un premier pas vers les services adaptés en déficience visuelle. « Elles sont souvent référées chez nous après avoir consulté des optométristes ou des ophtalmologistes », explique François Campeau, conseiller à l'INCA.

Des intervenants du service de « counselling/référence » leur offre tout d'abord écoute et support. « Nous effectuons ensuite une évaluation de leurs besoins et les dirigeons vers différents services d'aide comme des CLSC et des centres de réadaptation. Cela leur permet d'éviter surtout l'isolement et la détresse psychologique. »

L'autome dernier, Guylaine Harvey a décroché un emploi à titre d'animatrice au Regroupement des aveugles et amblyopes du Montréal métropolitain (RAAMM). Elle organise de nombreuses activités, par exemple des cuisines collectives pour les membres, un comptoir vestimentaire, des sorties.

« Cet emploi a complètement changé ma vie, et j'ai retrouvé un peu de dignité. Je me lève le matin et j'ai maintenant un but, dit-elle avec assurance. Il est important de regarder devant soi et de toujours avancer. »

Avoir la maladie à l'oeil

ISABELLE LORD
collaboration spéciale

De nos jours, une personne devient rarement aveugle lorsque le glaucome est diagnostiqué et traité à temps. Des examens périodiques représentent la meilleure des protections.

« Très peu de gens consultent au dernier stade de la maladie, tient à souligner l'ophtalmologiste Marcel Amyot. Surtout quand il s'agit d'hérédité familiale, ils viennent nous voir très tôt afin de subir des tests de dépistage. »

Les spécialistes recommandent un examen complet de la vue aux deux ans après l'âge de 40 ans. S'il y a des facteurs de risque, dont principalement l'hérédité, on le conseille avant 40 ans, puis une fois par année passé cet âge.

L'examen doit inclure deux tests qui permettront de poser un diagnostic: la tonométrie et l'ophtalmoscopie. La tonométrie consiste à mesurer avec le tonomètre la pression de l'oeil en projetant, entre autres, tout près de celui-ci une lumière bleue. Ce test peut être effectué également par un optométriste.

Une pression normale varie entre 12 et 21 mm Hg (millimètres de mercure), la moyenne étant de 15,5. Elle est considérée anormale lorsqu'elle dépasse 21 mm Hg.

Toutefois, la tonométrie n'est pas suffisante pour dépister cette affection et indiquer si elle est présente ou non, précise pour sa part l'ophtalmologiste Jean Duperré.

« La seule chose que cela détecte est la tension anormale. »

En fait, la maladie peut apparaître également avec une pression normale car le processus dégénératif des cellules intérieures de l'oeil est le même que lorsqu'il y a une pression élevée. On peut également avoir une tension oculaire élevée sans nécessairement faire de glaucome.

Un examen approfondi de l'anatomie de l'oeil, l'ophtalmoscopie, doit donc être effectué par un spécialiste. À l'aide d'un instrument à main appelé l'ophtalmoscope, ce dernier observe le nerf optique dont les changements caractérisent la maladie.

Si l'ophtalmologiste suspecte sa présence, il procédera ensuite à un examen du champ visuel qui évalue la vision périphérique.

Une personne atteinte devra en

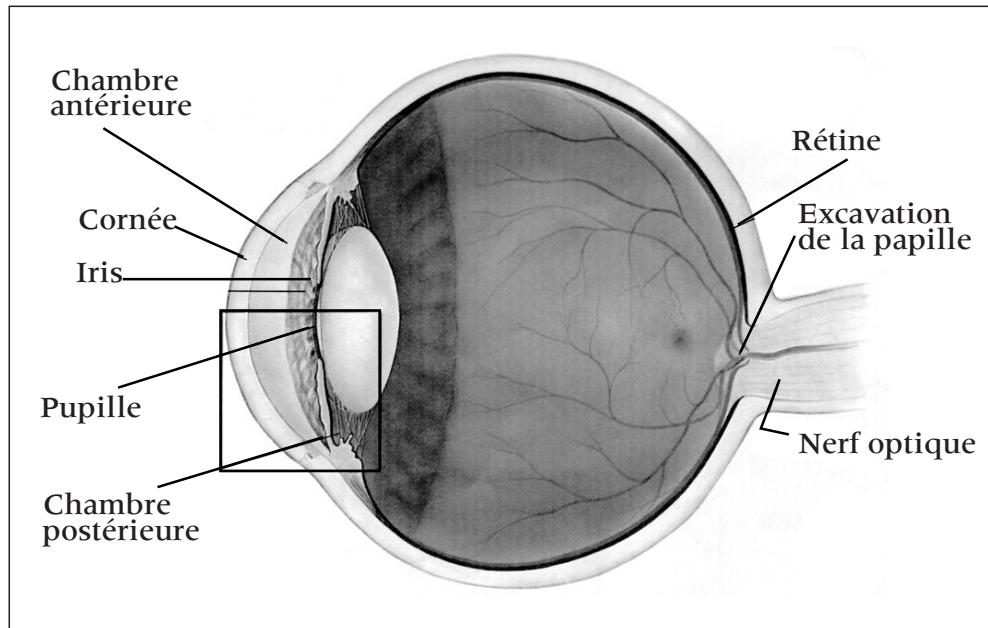

L'oeil fonctionne à la manière d'un appareil-photo. La partie antérieure de l'oeil est recouverte d'un tissu transparent, la cornée. L'iris s'ouvre et se ferme comme le diaphragme d'un appareil-photo pour régler la quantité de lumière qui entre par la pupille. Le cristallin oriente la lumière vers la rétine qui enregistre les images lumineuses, comme la pellicule de l'appareil-photo. La rétine envoie les messages au nerf optique, qui les transmet ensuite au cerveau.

DESSIN, Krames Communications

moindre subir des examens tous les six mois.

« Il est important d'être suivi régulièrement, poursuit notre interlocuteur. Parfois il faut ajuster le traitement car la maladie peut s'aggraver au fil des ans ou la pression devient moins facile à contrôler. »

Coup d'oeil sur la recherche

Parmi les nombreuses recherches en cours, plusieurs d'entre elles permettront la mise en place de nouveaux tests afin de diagnostiquer le glaucome beaucoup plus tôt.

À ce sujet, deux chercheurs de Québec, le docteur Vincent Raymond, généticien moléculaire au laboratoire d'endocrinologie moléculaire du Centre de recherche du CHUL (Centre hospitalier de l'Université Laval) et Jean Morissette, généticien de population, ont trouvé lors de leurs dernières recherches menées auprès d'une famille québécoise, une mutation du gène TIGR responsable d'une

forme de glaucome héréditaire.

La découverte de la mutation de ce gène a permis entre autres de mettre au point des tests de dépistage qui détermineront dans cette famille ciblée les personnes porteuses de la mutation.

« On pourra donc diagnostiquer la maladie et la traiter beaucoup plus tôt afin de prévenir les dommages du nerf optique », explique le Dr Raymond.

Fait particulièrement intéressant, les membres de ce groupe reconnus comme étant non porteurs n'auraient plus besoin de consulter régulièrement un ophtalmologiste.

Actuellement, ce test n'est valable que pour des familles ciblées qui font partie d'un protocole de recherche.

« Nous tentons de découvrir les mutations des six autres gènes responsables de différentes formes de glaucome à angle ouvert. Éventuellement, des tests seront disponibles pour la population et permettront de savoir si une personne est porteuse de l'une des mutations d'un des gènes. »

Le glaucome: à nous d'y voir

GLAUCOME / Suite de C1

Sournois, le glaucome chronique ne présente aucun symptôme tant qu'il n'est pas très avancé. La pression augmente lentement ou présente certaines variations plus ou moins élevées avec une perte progressive du champ visuel. Ce dernier représente 90 % de tous les cas de la maladie.

« Il commence subtilement avec une baisse de sensibilité du champ visuel. C'est un peu comme la tension artérielle car on ne sent rien, mentionne le docteur Jean Duperré, ophtalmologiste à l'hôpital Notre-Dame, spécialiste du glaucome et professeur de clinique à la Faculté de médecine de l'Université de Montréal. La perte de la vision s'étale sur des années et peut prendre jusqu'à 20 ans avant qu'elle ne soit prononcée. »

Environ 200 000 Canadiens seraient atteints de

cette affection chronique dont la moitié ne sont pas encore diagnostiqués et ignorent leur état.

Aujourd'hui, elle est devenue la première cause de cécité chez les Américains de race noire qui seraient génétiquement plus enclins à la développer. Le risque de lésions glaucomeuses serait trois fois plus élevé et interviendrait plus tôt que chez les Blancs du même groupe d'âge.

De manière générale, elle atteint les deux yeux mais peut se développer de façon asymétrique. « Même si la tension oculaire est semblable, le nerf optique peut être beaucoup plus endommagé dans un oeil que dans l'autre », indique notre interlocuteur.

Le glaucome aigu

À l'opposé, le glaucome aigu est rare et inhabituel. Il apparaît lorsque le trabéculum (le filtre circulaire qui élimine l'humeur aqueuse) se trouve

brusquement obstrué. La pression intraoculaire s'élève alors très rapidement. On le reconnaît aux douleurs vives ressenties autour et à l'intérieur de l'oeil, à une rougeur des yeux, à la perte de la vision et à des nausées et vomissements.

Un traitement immédiat s'impose avec des médicaments et le laser qui permettront d'atténuer la tension et d'empêcher d'autres lésions. « On ne sait pourquoi, mais les femmes en seraient beaucoup plus atteintes. Le maximum de fréquence se situe entre 50 et 60 ans. »

La plupart des autres formes (plutôt rares) de la maladie demeurent des variations des glaucomes chronique et aigu, dont le secondaire qui peut apparaître à la suite d'une blessure à l'oeil, d'une inflammation, d'une tumeur ou dans des cas avancés de cataractes et de diabète.

Quant au glaucome congénital, il survient dès la naissance et peut être transmis héréditairement. On le traite avec la chirurgie et les médicaments.



PHOTO ALAIN ROBERGE, LA PRESSE

Dr Jean Duperré

Santé

Savoir reconnaître son taux de cholestérol

MÉDECINE

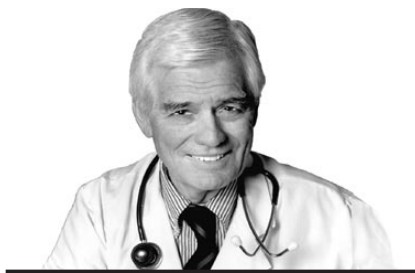

Dr Kenneth Walker

collaboration spéciale

«**D**octeur, mon taux de cholestérol est-il normal ? » Mes patients me posent cette question de façon répétée. Il est compréhensible qu'ils soient préoccupés par leur taux de cholestérol dans le sang. Après tout, il faudrait vivre sur une autre planète pour ne pas croire que le taux de cholestérol dans le sang est l'indice dominant de la maladie coronarienne. Mais y'a-t-il un taux précis qui permette aux médecins de répondre oui ou non à cette question ?

En 1988, le National Cholesterol Education Panel a essayé de simplifier la réponse. Il a choisi un taux de cholestérol dans le sang de 5,2 mmol/L. comme étant normal au Canada. Cela correspond à 250 milligrammes aux États-Unis.

La simplicité est souvent une bonne chose. Aujourd'hui, la grande erreur en médecine est de rendre les choses si compliquées qu'il faut être un physicien nucléaire pour en comprendre les ramifications.

Mais quand vous appliquez le principe de la simplicité au problème du cholestérol, cela cause beaucoup de maux de tête. Cela peut vous rendre heureux de savoir que vous avez un taux de cholestérol normal. Et terriblement inquiet si vous avez un taux de cholestérol en excès.

Se concentrer sur un taux unique arbitraire est très trompeur. Il est un fait, par exemple, que 35 % des personnes souffrant d'une maladie coronarienne ont des taux de cholestérol normaux. D'autres personnes qui ont un taux de cholestérol élevé vivent longtemps et meurent de causes non liées à des maladies cardiaques.

La plupart des spécialistes conviennent aujourd'hui que le taux de cholestérol dans le sang est en lui-même un mauvais indicateur de la maladie coronarienne.

Alors, qu'est-ce qu'est un bon indicateur d'une future crise cardiaque ? Pour répondre à cette question, il faut accepter au départ que la maladie coronarienne est une affection très complexe. Et jusqu'à ce que nous puissions nous appuyer sur d'autres faits précis, il faut la sagesse de Salomon pour savoir ce qui est important parmi toutes les autres variables.

Beaucoup d'éléments se contredisent. Par exemple, on conseille aux Nord-Américains d'accroître leur consommation de légumes pour diminuer le risque de maladie coronarienne.

Mais combien faut-il absorber de légumes pour prévenir l'athérosclérose ? Si on accepte que nous avons une parenté éloignée avec les gorilles, on peut s'interroger. Les gorilles sont végétariens et, cependant, on constate chez eux une incidence élevée d'athérosclérose ! Cela m'amène à y penser à deux fois avant de refuser systématiquement de commander un bon steak.

Il est aussi fortement recommandé de manger moins de matiè-

res grasses. Mais la plupart des gens interprètent erronément ce conseil comme une condamnation sans appel des produits laitiers, ce qui peut être néfaste pour la santé.

Roger Heaney, un expert en nutrition, affirme que « le lait vise par nature à favoriser la croissance des tissus et ajoute beaucoup plus que du calcium à l'alimentation ». En fait, des études montrent que les personnes qui ont une alimentation déficitaire en calcium mangent généralement mal. Par conséquent, pour combattre la maladie coronarienne, pensez-y à deux fois avant de cesser de consommer des produits laitiers.

Mais pour en revenir aux taux, quels sont ceux qui sont importants ? On estime généralement que le taux à surveiller est celui des lipoprotéines de haute densité. Celui-ci doit être élevé, car il aide le sang à se débarrasser de son excédent de cholestérol.

En revanche, il faut maintenir faible le taux des lipoprotéines de faible densité, qui seraient un agent principal de l'athérosclérose. Un taux élevé de triglycéride n'est pas non plus souhaitable.

L'équilibre de ces taux est également important. Par exemple, avoir un taux élevé de cholestérol dans le sang et un taux élevé de lipoprotéines de faible densité peut être neutralisé en partie par un taux élevé de lipoprotéines de haute densité. Et si vous divisez le taux de cholestérol sanguin par le taux de lipoprotéines de haute densité et que cela vous donne un taux faible de cholestérol, tout est pour le mieux.

Des études montrent que si vous avez plus de 70 ans, il y a moins de raison de s'inquiéter d'avoir un taux de cholestérol élevé. En outre, certaines études épidémiologiques indiquent qu'il y a un risque accru de mourir de causes autres que cardiaques si vous avez un taux faible de cholestérol dans le sang.

Comment expliquer cette différence ? Parce que le fait que vous puissiez mourir ou non d'une thrombose coronaire dépend de nombreux facteurs. L'hérédité est probablement la meilleure protection contre la maladie coronarienne. Elle détermine combien de cholestérol votre foie fabrique chaque jour, soit environ 1000 milligrammes.

Mais le fait que vos ancêtres aient tous vécu longtemps ne signifie pas que vous puissiez faire abstraction de toute prudence. Un manque d'exercice, l'obésité, le diabète et le tabagisme peuvent quand même provoquer une maladie coronarienne. Les autopsies montrent que le mode de vie nord-américain actuel laisse beaucoup à désirer.

Par exemple, la guerre de Corée a révélé que des soldats américains de 20 ans qui mouraient au combat étaient affligés d'une maladie coronarienne.

La crise cardiaque survenant chez les jeunes peut être due au rétrécissement des artères coronaires en raison de l'athérosclérose. Mais chez les personnes âgées, la mort subite est souvent causée par la formation soudaine d'un caillot. C'est pourquoi les médecins recommandent souvent de prendre une aspirine pour bébé (81 milligrammes) chaque jour pour prévenir la formation de caillots fatals. Les médecins peuvent également prescrire un médicament comme le Pravachol pour abaisser le taux de cholestérol dans le sang.

Quant à savoir qui meurt d'une maladie coronarienne, c'est un peu comme essayer de déterminer qui gagne à la roulette à Monte Carlo. Les taux de cholestérol et des autres substances ne constituent qu'un aspect de la question.



PHOTO La Presse ©

L'extrême acidité du vinaigre lui confère à tout le moins une propriété désinfectante.

Le vinaigre : aliment miracle ou assaisonnement banal ?

SILVIA GALIPEAU
Agence Science-Press

« J'ai perdu 15 livres », « mon taux de cholestérol a diminué », « j'ai davantage d'énergie », « je ne ressens plus les brûlures d'estomac », « c'est très bon pour l'arthrite », témoignent une série d'individus dans un publi-reportage paru dans une édition récente de la revue *Virage*.

Quelle est donc la potion magique dont ils parlent ? Notre bon vieux vinaigre ! Depuis quelques années, en effet, certains affirment que le vinaigre ne servirait pas seulement à rehausser le goût de nos salades, mais qu'il détiendrait des propriétés curatives insoupçonnées.

Claude Richard, qui se définit comme un « chercheur autonome et spécialiste en vulgarisation scientifique », vient à ce sujet de publier un livre sur les vertus du vinaigre, qui fait grand bruit dans les milieux friands de « naturel ». Sa théorie : parce que le vinaigre posséderait des valeurs nutritives non négligeables (riche en oligo-minéraux, notamment en potassium, et possédant un grand nombre de bactéries et d'enzymes favorables à la santé), il serait tout désigné pour combler nos carences alimentaires, lutter contre la maladie, contrôler le poids, soulager la toux, régler les problèmes respiratoires et assister le système digestif. Bref, rien de moins qu'un miracle.

Mais qu'en pensent les experts ? « La nutrition est quelque chose de très complexe. Un produit qui aurait autant de vertus, ça n'existe pas », affirme d'emblée Christina Blais, professeure au département de nutrition de l'Université de Montréal et spécialiste en sciences des aliments.

Il faut savoir que le vinaigre est un produit fermenté. Tout ce qui contient de l'alcool, généralement du vin ou du cidre, mais aussi de la canne à sucre, du

malt, des dattes, des bananes, peut donc servir à faire du vinaigre. On choisit une matière première, par exemple du vin, à laquelle on ajoute une bactérie. Celle-ci, au cours de la fermentation, transforme l'alcool du vin en acide acétique. Résultat : le vin est transformé en vinaigre.

Par ailleurs, la caractéristique première du vinaigre, c'est son extrême acidité. Or, l'acidité nuit à la reproduction des bactéries. On voit donc mal comment il pourrait contenir ces « millions de bactéries » soi-disant bénéfiques à notre santé.

Par contre, l'acidité apporte effectivement au vinaigre une propriété désinfectante. « Oui, confirme Christina Blais, c'est un antiseptique : si vous vous coupez et que vous frottez la plaie avec du vinaigre, il agira comme un désinfectant. Le vinaigre est très acide et les bactéries n'aiment pas l'acidité. »

« Mais de là à dire qu'en consommant du vinaigre on conserve cette propriété, comme s'il s'agissait d'un antibiotique, j'ai des doutes ». Réjeanne Gougeon, chercheuse au Centre de nutrition et des sciences de l'alimentation de l'Université McGill, analyse la valeur nutritive du vinaigre. « Dans 15 ml de vinaigre, il n'y a vraiment pas grand-chose : moins de 1 gramme de protéines ; 3 mg de magnésium, alors qu'on a besoin de 150 mg par jour ; 1 mg de calcium, alors qu'il nous en faut 800 mg ; 0,09 mg de fer, quand on doit en consommer de 10 mg à 12 mg ; 15 mg de potassium, quand il nous en faut 30 mg. »

Pour M^{me} Blais, il est donc important de relativiser : « Avec si peu de protéines, il y a bien peu d'enzymes. Le potassium est plus important, mais encore là, le potassium est ce qu'il y a de plus répandu dans les aliments. Toutes les cellules végétales en contiennent, souvent en bien plus grande quantité : dans une tasse d'orange, par exemple, il y a bien plus de potassium que dans une tasse de vinaigre. »

« Et puis, franchement, qui est-ce qui a envie de boire une tasse de vinaigre ? »

Pas de télévision avant 2 ans !

Elle nuirait au développement du cerveau des petits

Reuter
CHICAGO

Les enfants de moins de deux ans ne devraient pas regarder la télévision, selon l'Association américaine des pédiatres.

« Même si certaines émissions de télévision sont destinées à ce groupe d'âge, la recherche sur le développement du cerveau chez les nourrissons démontre qu'ils ont un important besoin de contact humain pour

assurer le bon développement de leur cerveau, ainsi qu'un apprentissage approprié des rapports sociaux », affirme l'association dans sa revue *Pediatrics*.

Cette affirmation du groupe, qui représente 55 000 pédiatres, conseille aux parents de créer un environnement sans médias électroniques dans les chambres d'enfant. Selon l'association, les pédiatres devraient aussi se renseigner auprès des parents sur l'usage de la télévision à la maison.

L'élégance... sans griffe !

LE MERCREDI DANS **La Presse** DANS LE CAHIER **Mode**

DOCTEURS D'ESTOMAC

Programmes de traitements préventifs et actifs contre les douleurs d'estomac causées par la prise d'anti-inflammatoires non stéroïdiens (A.I.N.S.) chez les patients porteurs de maladies arthritiques (arthrite rhumatoïde ou ostéoarthrite).

Centre de gastro-entérologie de Montréal
235, boul. René-Levesque Est, bureau 607, Montréal
Tél. : 866-1895 ou 747-6192 après 17 heures

Est-ce que l'hormonothérapie vous cause des problèmes ? **L'HORMONOTHÉRAPIE DE REMPLACEMENT** standard ne vous convient pas ?

Formules sur mesure préparées avec des hormones bio-identiques naturelles **DÉRIVÉES DE PLANTES** (crème transdermique).

Don Pearson, L.Ph., Mel Alter, L.Ph.
Pharmaciens préparateurs

MEDICAL ARTS BLDG.
1538, rue Sherbrooke Ouest, bureau 108 (angle Guy) **Tél. : (514) 846-1680**

Sortez de l'ordinaire

AVEC LE CAHIER **Sortir** DU JEUDI DANS **La Presse**

L'épilation au laser

L'été est là, avec ses bikinis et ses jupes courtes : il faut éliminer les poils sans tarder !

Traitement doux, efficace et rapide, fait par une femme-médecin.

CLINIQUE SURCILASER
1575, rue Fleury Est
Bureau 103
Montréal
(514) 385-5343

Appelez vite et profitez d'une réduction de 20% sur nos forfaits de 5 séances !

Institut Laser UltraVision

1 000\$ PAR ŒIL

1 000 \$ par œil tout inclus, sans frais cachés, pour toutes les prescriptions de myopie, astigmatisme, hypermétropie. Lasik ou excimer sans contact dépendant de la prescription.

Toutes les retouches, visites, médicaments, lunettes fumées,

lunettes de lecture si nécessaire (personnes 45 ans et plus), sans supplémentaires. Parlez directement au Dr Kwitko si nécessaire

Dr Kwitko a fait des opérations à New York, en Italie, en Grèce, en Israël et au Venezuela.

Institut Laser UltraVision (514) 735-1133 • 1 800 20 LASER

Dr Marvin L. Kwitko
ancien président au comité consultatif sur le laser excimer pour Santé Canada

5591, ch. de la Côte-des-Neiges, Montréal
télécopieur : (514) 731-0651
www.iconn.ca/uvision
courriel : uvision@generation.net

Côte-des-Neiges autobus 165

Les petites annonces

Des 8 heures

La Presse

prenez le bon numéro
514-285-7111

On demande à partager.....154	Vente de garage.....238	Méthodes de recherche d'emploi.....348	Séjours, excursions.....610
Sous-location.....155	Vente de charité.....239	Général.....349	
Apartements meublés.....156	Marché aux puces.....240		
Services			
Entretien, rénovation.....250	Entrepreneurs.....252	Peinture, décoration.....255	Psychagistes, déneigement.....256
Transport, déménagement.....257	Gardiennes, gardiennage.....259	Professionnels.....260	Esthétique, coiffure.....262
Rédaction, traduction.....263	Traitement de textes.....264	Travail de bureau.....264	Préparation de C.V.....265
Services divers.....268	Soins thérapeutiques et massages.....270	Consultations.....415	Billets de sport / spectacles.....419
Activités sociales.....420	Associés, rencontres, etc.....440	Studios de massage.....445	Divers.....450
Souhaits.....460			

HEURES DE TOMBÉE
Les petites annonces régulières
Mardi au samedi : 17 h la veille de la parution
Dimanche et lundi : 17 h le vendredi précédent
Annonces encadrées
48 h avant la parution

HEURES D'OUVERTURE
Lundi au vendredi : 8 h à 17 h 30

INTERURBAIN SANS FRAIS
1 800 361-5013
TÉLÉCOPIE : (514) 848-6287

100

Immobilier
Achat - Vente - Échange

Terrains résidentiels.....122	Prêts hyp. / résidentiels.....123	Reprises de finance.....124	Divers.....129
Location			
Île de Montréal.....131	Centre-ville.....132	Vieux-Montréal.....133	Laval, Rive-Nord.....136
Rive-Sud.....136	Banlieue ouest.....137	Banlieue est.....138	Laurentides.....139
Estrie, Cantons de l'Est.....140	Extrême de Montréal.....141	États-Unis, hors frontières.....143	Condominiums.....145
copropriétés à louer.....146	Maisons de campagne.....147	Chalets à louer.....148	Chambres, pensions.....149
Maisons de repos.....150	centres d'accueil.....152	On demande à louer.....153	

200

Marchandises et services

Marchandises

Équipements téléphoniques.....202	Audiovisuel.....203	Instruments de musique.....205	Appareils électroménagers.....206
Mobiliers, articles maison.....207	Vêtements, fourrure.....210	Collections.....211	Antiquités, artisanat.....212
œuvres d'art, bijoux.....212	objets précieux.....212	Livres.....214	Le coin de l'ordinateur.....217
Alimentation.....220	Perdu.....221	Trouvé.....222	Piscines.....224
Bois de foyer.....225	Santé, produits naturels.....227	Équipements de bureau.....228	Imprimerie.....229
Machinerie, outils.....231	Équipements commerciaux.....232	Matériaux de construction.....233	Marchandises diverses.....235
On demande à acheter.....236	Encans.....237		

300

Emploi

Offres d'emploi (encadrées seulement)

Programmes de formation.....303	Postes cadres et professionnels.....304	Santé, services communautaires.....306	Éducation, enseignement.....307
Gardiennes.....308	Bureaux.....310	Informatique.....313	Assurance.....316
Securité automobile.....317	Vente, commerce.....319	Immobilier.....320	Clubs, hôtels, restaurants.....322
Alimentation.....323	Impression, infographie.....324	Technique, métiers, sous-traitance.....325	Coiffure, esthétique.....327
Industrie du vêtement.....328	Industriel, manufacturier.....329	Entretien, sécurité, conciergerie.....331	Services domestiques.....334
Musiciens, artistes.....337	Manœuvres, modèles.....339	Emplois divers.....340	Emplois hors Québec.....341
Emplois divers à temps partiel.....342	Emplois demandés.....343		

400

Services personnels

Naissances, graduations.....401
Fiançailles, mariages.....401
Avis de recherche.....402
Compagnes, compagnons.....403
Agences de rencontres.....404
Clubs de rencontres.....405
Lignes de rencontres.....406
Astrologie, occultisme.....410
Consultations.....415
Billets de sport / spectacles.....419
Activités sociales.....420
Associés, rencontres, etc.....440
Studios de massage.....445
Divers.....450
Souhaits.....460

500

Transport et véhicules automobiles

Machinerie diverse, véhicules lourds.....501
Camions, 4 x 4, fourgonnettes.....511
Véhicules 2998 \$ et moins.....548
Automobiles.....550
Autos, camions antiques.....555
Services divers.....560
Pièces et accessoires.....568

600

Loisirs et véhicules récréatifs

LOISIRS

Articles / équipements de sport.....605
Camping, chasse et pêche.....606
Vélo, ski, golf.....608

La Presse

Vente de garage

3 lignes
3 jours
1699

Vu les conditions particulières de ces offres, aucun changement ne peut être apporté au texte original en cours de publication. On peut d'être part se prévaloir du privilège d'annulation en tout temps à parur de la première parution, mais une telle annulation n'aitère en rien la facturation qui s'étabira obligatoirement sur 3 jours de publication. Ces annonces sont payables avant publication par carte de crédit ou à nos bureaux.

100

Immobilier

700

Décès, prières, remerciements

Rémunérations.....995
Prières.....997
Décès.....999

800

Avis

Avis légaux.....801
Avis divers.....805
Communiqués.....810
Avis de dissolution.....850
changements de nom.....850

900

Décès, prières, remerciements

1000

100 VISITES LIBRES

105 LAVAL, RIVE-NORD

106 RIVE-SUD

107 BANLIEUE OUEST

109 LAURENTIDES

110 ESTRIE, CANTONS DE L'EST

111 CHALETS, TERRAINS

112 BORD DE L'EAU

113 A LOUER ÎLE DE MONTRÉAL

114 A LOUER ÎLE DE MONTRÉAL

115 A LOUER ÎLE DE MONTRÉAL

116 A LOUER ÎLE DE MONTRÉAL

117 A LOUER ÎLE DE MONTRÉAL

118 A LOUER ÎLE DE MONTRÉAL

119 A LOUER ÎLE DE MONTRÉAL

120 A LOUER ÎLE DE MONTRÉAL

121 A LOUER ÎLE DE MONTRÉAL

1000

Loisirs et véhicules récréatifs

1000

Décès, prières, remerciements

ÊTES-VOUS OBSERVATEUR?

Ces deux dessins ont en apparence identiques. En réalité, il y a entre eux HUIT petites différences.

1685

1685

VOIR SOLUTION À LA FIN DES PETITES ANNONCES

1000

Décès, prières, remerciements

1000

Décès, prières, remerciements

1000

Décès, prières, remerciements

1000

Décès, prières, remerciements

1000

Décès, prières, remerciements

1000

Décès, prières, remerciements

1000

Décès, prières, remerciements

1000

Décès, prières, remerciements

1000

Décès, prières, remerciements

1000

Décès, prières, remerciements

1000

Décès, prières, remerciements

1000

Décès, prières, remerciements

1000

Décès, prières, remerciements

1000

Décès, prières, remerciements

1000

Décès, prières, remerciements

1000

Décès, prières, remerciements

1000

Décès, prières, remerciements

1000

Décès, prières, remerciements

1000

Décès, prières, remerciements

1000

Décès, prières, remerciements

1000

Décès, prières, remerciements

1000

Décès, prières, remerciements

1000

Décès, prières, remerciements

1000

Décès, prières, remerciements

1000

Décès, prières, remerciements

1000

Décès, prières, remerciements

1000

Décès, prières, remerciements

1000

Décès, prières, remerciements

1000

Décès, prières, remerciements

1000

Décès, prières, remerciements

1000

Décès, prières, remerciements

1000

Décès, prières, remerciements

1000

Décès, prières, remerciements

1000

Décès, prières, remerciements

La Presse

Les petites annonces

(514) 285-7111

Appels interurbains sans frais :
1 800 361-5013

AVIS : Nos annonces sont priés de vérifier la teneur de leurs annonces lors de leur première parution. Advenant qu'une annonce soit reproduite incorrectement, l'annonceur doit en aviser aussitôt La Presse qui convient de publier dans la prochaine édition du journal une version corrigée de celle-ci. Toute erreur ou plainte visant la teneur d'une annonce doit être signalée le jour de sa parution avant 17 h, pour fins de correction lors de la prochaine édition du journal. De même, en cas d'annulation d'une annonce, l'avis à cette fin doit être donné avant 17 h, le jour qui précède sa parution.

Voici notre adresse Internet pour trouver IMMOBILIER À VENDRE (rubriques 100 à 118) et IMMOBILIER À LOUER (rubriques 131 à 149 et 154 à 160)

www.lapresse.ca/annonces

Pour annoncer: (514) 285-7111

1000

Décès, prières, remerciements

1000

Décès, prières, remerciements

1000

Décès, prières, remerciements

1000

Décès, prières, remerciements

1000

Décès, prières, remerciements

1000

Décès, prières, remerciements

1000

Décès, prières, remerciements

1000

Décès, prières, remerciements

1000

Décès, prières, remerciements

1000

Décès, prières, remerciements

1000

Décès, prières, remerciements

1000

Décès, prières, remerciements

1000

Décès, prières, remerciements

1000

Décès, prières, remerciements

1000

Décès, prières, remerciements

1000

Décès, prières, remerciements

1000

Décès, prières, remerciements

1000

Décès, prières, remerciements

1000

Décès, prières, remerciements

1000

Décès, prières, remerciements

100 Immobilier

Voici notre adresse Internet pour trouver IMMOBILIER A VENDRE (rubriques 100 à 118) et IMMOBILIER A LOUER (rubriques 131 à 149 et 154 à 160) www.lapresse.ca/annonces Pour annoncer: (514) 285-7111

Marché aux puces

200 Marchandises et services

135 LAVAL, RIVE-NORD
AU DOMAINE BELLERIVE
Au bord de la rivière des Prairies, à Laval, 1/2, 3/4, 4/5, piscine, sécurisée 24h, péage, clinique médicale, salon de beauté, resto et autres sur le site. Club social. Nouvelle auto-bus privé entre motel et centre d'achats. Ventes Vite! (450) 686-2280

143 ÉTATS-UNIS HORS FRONTIÈRES
POMPANO BEACH, Spécial été. Studio, 3/4, 4/5, de 41 \$ à 85 \$ U.S. / jour. Prés mer. 450-627-1406, 819-429-6682
POMPANO BEACH condo niveau et face à la mer, 1 ch., 2 s/bains, 30 oct. au 13 nov. 650\$ US/sem. 450-584-2536

148 CHAMBRES, PENSIONS
DANS 6 1/2, balcon, face au parc, 3225 tout incl. Pour étudiant. Marise, 514-735-8028

170 COMMERCES
ANIMALERIE située rive sud, établie depuis 5 ans, très rentable. 514-720-4304.
AUBERGE de luxe, Laurentides, bord de l'eau, marina, plage, réception, bar + restaurant. 20 chambres. Beaucoup potentiel. Max-Immo CM, ctr. L. Labrie ou J.-C. Gassé, (514) 262-3259 ou (819)-688-5555.
CAUSEUSE inclinable Eiran, charcol, confortable, mécanisme A-1, 275 \$. 450-672-9104
CHAULOPE libre de verre, 14 pi, extra large, moteur 9.9, remorque, 2200 \$. 450-651-4336
CONGELATEUR debout A-1, poêle, frigo, lav./sec, récents, 514-945-1571
CUISINIERE blanche GE, 1998, surface basculante, horloge digitale. 514-919-8058.
DEUX ens. ch. à coucher pour adolescent dont un double table, 450-465-8665.
ELRAN causeuse - 2 fauteuils "charcoal", tables, lampe. Bureau, chaise, chaise, etc. 514-464-4883 laissez message
ÉVIERS (3), toilette, recouvrement foyer-aluminium. 514-766-4703
FAUTEUILS (3) de salon, set de cuisine, prix raisonnable, 273-1044, 751-4949
FOUR blanc Admiral Ultima, 6 ans, excellente condition 300\$. (514) 324-6933
JUKE BOX, Rock, Cola, excellent état 475 \$. Lav/sec., poêle/frigo, blancs 337-9495

240 MARCHÉ AUX PUCES
ARMOIRE et meuble tété IKEA, lit bébé, jouets et ordi. Amiga, vêtements designer famille. 731-9954, 572-3236
BÉBÉ bassin, lit, 2 bur., table langer, laqué blanc + 10 accessoires. 1600\$ 592-2009
CANAPÉ et fauteuil style provincial, velours vieux roux, 2 tables salon. 624-9023
CAUSEUSE inclinable Eiran, charcol, confortable, mécanisme A-1, 275 \$. 450-672-9104
CHAULOPE libre de verre, 14 pi, extra large, moteur 9.9, remorque, 2200 \$. 450-651-4336
CONGELATEUR debout A-1, poêle, frigo, lav./sec, récents, 514-945-1571
CUISINIERE blanche GE, 1998, surface basculante, horloge digitale. 514-919-8058.
DEUX ens. ch. à coucher pour adolescent dont un double table, 450-465-8665.
ELRAN causeuse - 2 fauteuils "charcoal", tables, lampe. Bureau, chaise, chaise, etc. 514-464-4883 laissez message
ÉVIERS (3), toilette, recouvrement foyer-aluminium. 514-766-4703
FAUTEUILS (3) de salon, set de cuisine, prix raisonnable, 273-1044, 751-4949
FOUR blanc Admiral Ultima, 6 ans, excellente condition 300\$. (514) 324-6933
JUKE BOX, Rock, Cola, excellent état 475 \$. Lav/sec., poêle/frigo, blancs 337-9495

240 MARCHÉ AUX PUCES
LAV./SEC. G.E., 5 ans, 375 \$
Ikea, lit bébé, jouets et ordi. Amiga, vêtements designer famille. 731-9954, 572-3236
BÉBÉ bassin, lit, 2 bur., table langer, laqué blanc + 10 accessoires. 1600\$ 592-2009
CANAPÉ et fauteuil style provincial, velours vieux roux, 2 tables salon. 624-9023
CAUSEUSE inclinable Eiran, charcol, confortable, mécanisme A-1, 275 \$. 450-672-9104
CHAULOPE libre de verre, 14 pi, extra large, moteur 9.9, remorque, 2200 \$. 450-651-4336
CONGELATEUR debout A-1, poêle, frigo, lav./sec, récents, 514-945-1571
CUISINIERE blanche GE, 1998, surface basculante, horloge digitale. 514-919-8058.
DEUX ens. ch. à coucher pour adolescent dont un double table, 450-465-8665.
ELRAN causeuse - 2 fauteuils "charcoal", tables, lampe. Bureau, chaise, chaise, etc. 514-464-4883 laissez message
ÉVIERS (3), toilette, recouvrement foyer-aluminium. 514-766-4703
FAUTEUILS (3) de salon, set de cuisine, prix raisonnable, 273-1044, 751-4949
FOUR blanc Admiral Ultima, 6 ans, excellente condition 300\$. (514) 324-6933
JUKE BOX, Rock, Cola, excellent état 475 \$. Lav/sec., poêle/frigo, blancs 337-9495

240 MARCHÉ AUX PUCES
ORDI Pentium II 400-MMX complet, Internet, MultiMedia, 895 \$. 514-573-0191
ORDI portatif Pentium 120, 16 Mg, 1.3 Gg, couleur active + extra, 695\$. 374-5835
PENTIUM 333 MMX, Windows 98, tout équipé, Multi média, 695 \$. 514-574-0250.
PHOTOCOPIEUR COULEURS CANON excellent état, prix nég. 488-8290; 591-3823
PIANO d'app, en noyer, gar. 7 ans, comme neuf, 3000 \$ 514-382-7516
PIANO droit, laqué noir, 5 ans, très beau, 1800 \$ Laisser message 514-382-7516
PISCINE hors terre ronde 24', 60% presque neuve, moteur 3/4 f., + acc., 500\$. 450-655-8558
POELE, frigo, lav./sec., congélateur. Four vendue, 875 \$. (514) 256-8754
POELE, frigo, lav./sec. G.E. + lav./vaiss, portatif, 5 ans, le tout 1500\$ ferme. 450-974-6909
POELE, frigo, laveuse, sècheuse, 650 \$. 450-651-1066
POELE auto nettoyant, frigo côté à côté, amande, Eaton Vg, côté neutre, 514-338-1652
PURITEUR métal 60/30 + classer 125 \$. Machine à écrire/valise 60 \$. 450-672-1576
RANGEMENT audio-visio, pin vieux, comme neuf, 1500 \$ (514) 361-0654

240 MARCHÉ AUX PUCES
ROBE mariée, neuve, petite taille + accessoires, prix nég. 450-638-2043 après 18 h 30
SEMINAIRE, St-Bruno (uniformes + garçon), très propre, 450-655-4415
SET de cuisine en bois blanc, table rectangulaire et 4 chaises, 400 \$. 514-389-7833.
SET s/diner vierge: 700 \$. Aquarium, Verticaux. Lampes. Table. Ski fond. 450-682-9494
SYSTEME de son, neuve 11 000 \$, demande 5500 \$, 2 mois d'usage. 514-992-6236
TABLE à dessin, avec règle parallèle + autres. Valeur 300\$ pour 100\$. 514-684-9373
TABLE rectangulaire + 4 chaises, 400 \$. 514-684-6484
TEL. SCP. Causeuse + étui 65\$. Matelas doubles/commier Simmons. 400\$. 450-922-2281
TELEVISIONS (2) SONY couleur; 22 po.: 1455; 26 po.: 1755. (514) 525-6566
THERMOPOMPE neuve, modèle de luxe, bal, de gar. 1895 \$. Aubaine, 273-5150.
TOILE solaire piscine 24' et cyl., neuf, valeur 200\$ pour 95\$. 450-671-5164 soir
VELO Marloni et Rocky Mountain, 1000 \$/2000 \$ nég. Vente rapide 514-523-8925
VELO Trek Ygilde de luxe 98, freins à disques, suspension air - avant Gipsi shift 9.0: 1 300\$. 514-272-2921

221 PERDU
PERROQUET gris d'Afrique (Timneh). Centre ville, Mt. Re-compense. 514-935-1087

257 TRANSPORT DÉMÉNAGEMENT
A.R.T. DÉMÉNAGEMENT assuré, permis. 514-387-6354
A BAS PRIX, déménagement, assurance, 944-6669.

136 A LOUER RIVE-SUD
BORD de l'eau, appartement, 2 chambres, équipé, sans bal, idéal personne seule, 450-658-2531.
GREENFIELD PARK, 275 rue Taggart, 3/4, 4/5, chauffés, 514-769-2762, 450-672-4781
LEMOYNE, 5 1/2, haut duplex 485 \$/mois, sept 450-465-9767
LONGUEUIL, 1 1/2, 3/4, 4/5, tout compris, possibilité court terme. 450-651-2644
LONGUEUIL, 2 1/2-3/4-4/5-5/5, 450-617-4659
LONGUEUIL, 5 1/2, chauffé, peint, 450-448-4365, 672-8240
LONGUEUIL, 6 1/2 au 1413 St-Alexandre, 450-677-4694
LONGUEUIL, béton 4 1/2 rénove chauffé, libre, 450-442-3084
LONGUEUIL, Labelle, 4 1/2, 5 1/2, chauffé, 450-631-497-294
LONGUEUIL, 6 1/2, demi siéol, peint, 450-655-0914
LONGUEUIL, rue Rougemont, 4 1/2 et 3 1/2 très grands, ensoleillés, rénovés. Prés de parc et école. Stationnement privé. Docteur. 450-444-8151, 450-877-5551, 514-232-6440
LONGUEUIL, triplex, 4 1/2 3793 très propre, planchers bois franc, libre, 450-679-1905, 450-700-3674
LONGUEUIL, 3 1/2, 5 1/2, libres triplex, prés services, 468-5933
ST-LAMBERT, style condo, 4 1/2, entresol, 1500 \$, aménagé, chêne, repeint, stat. int./ext. incl., libre, 514-457-3818.
ST-MATHIAS, maison à la campagne, électr. et bois, stat. pour 2 voitures, déneigé, pas d'animaux, libre 1er sept., 450-658-6030.

145 CONDOMINIUMS, COPROPRIÉTÉS A LOUER
BROSSARD, 5 1/2, 825 \$, garage 450-923-1741
CONDO de prestige, 2100 pi car., 2 ch., foyer, jardin intérieur, 2 stat. int., 2 piscines, squash, tennis, électros, 2600 \$, libre 1er nov., jour: 450-441-0472, 514-362-1753.

149 PROPRIÉTÉS A LOUER
BORD DE L'EAU, Laval, cottage 3 ch., 2 s/bains. Libre. 800 \$. 450-664-2300, 514-984-8956
OUTREMENT, lot au parc, meuble, 4 ch., 3 s/bains. Septembre 99, 514-374-7417

153 ON DEMANDE A LOUER
Cherche maison et condo, 3 chambres à coucher, occ. 1er sept.
Rive-sud, Laval ou West Island, entre 1500 \$ - 2500 \$/mois.

180 ESPACES COMM. INDUSTRIELS A LOUER
ATELIER 2188' ports 12X12'. 514-498-4788
CHABANEL/LOUVAIN 227,892 pi car. à louer, plafonds hauts, vapeur disp. chauffé, stat. 819-694-5663, 514-387-6409, lun. "o" fr. 7,30 à 16 h.
EST de Mt (P.A.T.), 3200/10,000 car. Tél. 514-640-8731
JEAN-TALON, face metro, 2500 pi car., a/c, pour bur ou commerce, 1450 \$, 2 stat. 514-279-7532 ou 573-8255
LASALLE, 6500' car (bur a/c), qui déchargement, porte niveau sol. 5000 \$, 220, 2200, 3200 et 6500 pi car., non résidentiels, 514-935-9691
LOFTS commerciaux. Seulement 3 espaces libres, 220, 3200 et 6500 pi car., non résidentiels, 514-935-9691
MONTÉE de Liesse 865, 13,000-7250 pi car., 748-6639
PLATEAU 1100 pi car., chauffé, 650 \$. 514-485-8525

240 MARCHÉ AUX PUCES
ARMOIRE et meuble tété IKEA, lit bébé, jouets et ordi. Amiga, vêtements designer famille. 731-9954, 572-3236
BÉBÉ bassin, lit, 2 bur., table langer, laqué blanc + 10 accessoires. 1600\$ 592-2009
CANAPÉ et fauteuil style provincial, velours vieux roux, 2 tables salon. 624-9023
CAUSEUSE inclinable Eiran, charcol, confortable, mécanisme A-1, 275 \$. 450-672-9104
CHAULOPE libre de verre, 14 pi, extra large, moteur 9.9, remorque, 2200 \$. 450-651-4336
CONGELATEUR debout A-1, poêle, frigo, lav./sec, récents, 514-945-1571
CUISINIERE blanche GE, 1998, surface basculante, horloge digitale. 514-919-8058.
DEUX ens. ch. à coucher pour adolescent dont un double table, 450-465-8665.
ELRAN causeuse - 2 fauteuils "charcoal", tables, lampe. Bureau, chaise, chaise, etc. 514-464-4883 laissez message
ÉVIERS (3), toilette, recouvrement foyer-aluminium. 514-766-4703
FAUTEUILS (3) de salon, set de cuisine, prix raisonnable, 273-1044, 751-4949
FOUR blanc Admiral Ultima, 6 ans, excellente condition 300\$. (514) 324-6933
JUKE BOX, Rock, Cola, excellent état 475 \$. Lav/sec., poêle/frigo, blancs 337-9495

240 MARCHÉ AUX PUCES
LAV./SEC. G.E., 5 ans, 375 \$
Ikea, lit bébé, jouets et ordi. Amiga, vêtements designer famille. 731-9954, 572-3236
BÉBÉ bassin, lit, 2 bur., table langer, laqué blanc + 10 accessoires. 1600\$ 592-2009
CANAPÉ et fauteuil style provincial, velours vieux roux, 2 tables salon. 624-9023
CAUSEUSE inclinable Eiran, charcol, confortable, mécanisme A-1, 275 \$. 450-672-9104
CHAULOPE libre de verre, 14 pi, extra large, moteur 9.9, remorque, 2200 \$. 450-651-4336
CONGELATEUR debout A-1, poêle, frigo, lav./sec, récents, 514-945-1571
CUISINIERE blanche GE, 1998, surface basculante, horloge digitale. 514-919-8058.
DEUX ens. ch. à coucher pour adolescent dont un double table, 450-465-8665.
ELRAN causeuse - 2 fauteuils "charcoal", tables, lampe. Bureau, chaise, chaise, etc. 514-464-4883 laissez message
ÉVIERS (3), toilette, recouvrement foyer-aluminium. 514-766-4703
FAUTEUILS (3) de salon, set de cuisine, prix raisonnable, 273-1044, 751-4949
FOUR blanc Admiral Ultima, 6 ans, excellente condition 300\$. (514) 324-6933
JUKE BOX, Rock, Cola, excellent état 475 \$. Lav/sec., poêle/frigo, blancs 337-9495

240 MARCHÉ AUX PUCES
ORDI Pentium II 400-MMX complet, Internet, MultiMedia, 895 \$. 514-573-0191
ORDI portatif Pentium 120, 16 Mg, 1.3 Gg, couleur active + extra, 695\$. 374-5835
PENTIUM 333 MMX, Windows 98, tout équipé, Multi média, 695 \$. 514-574-0250.
PHOTOCOPIEUR COULEURS CANON excellent état, prix nég. 488-8290; 591-3823
PIANO d'app, en noyer, gar. 7 ans, comme neuf, 3000 \$ 514-382-7516
PIANO droit, laqué noir, 5 ans, très beau, 1800 \$ Laisser message 514-382-7516
PISCINE hors terre ronde 24', 60% presque neuve, moteur 3/4 f., + acc., 500\$. 450-655-8558
POELE, frigo, lav./sec., congélateur. Four vendue, 875 \$. (514) 256-8754
POELE, frigo, lav./sec. G.E. + lav./vaiss, portatif, 5 ans, le tout 1500\$ ferme. 450-974-6909
POELE, frigo, laveuse, sècheuse, 650 \$. 450-651-1066
POELE auto nettoyant, frigo côté à côté, amande, Eaton Vg, côté neutre, 514-338-1652
PURITEUR métal 60/30 + classer 125 \$. Machine à écrire/valise 60 \$. 450-672-1576
RANGEMENT audio-visio, pin vieux, comme neuf, 1500 \$ (514) 361-0654

228 ÉQUIPEMENTS DE BUREAU
ACHAT-VENTE-LOCATION Fabrication. Mobilier. Du solide. Tout pour le bureau, magasin, école. Aussi usagé. Recouvrement de partitions. Gestion C.L.C. 278-7814
LIQUIDATION. Bureaux, classes, chaises, + 450-688-2662
LIQUIDATION FAILLITE Bureaux, classes, chaises, bureaux d'ordinateurs et + Laval. 514-323-0783

260 PROFESSIONNELS
IMMIGRATION, visas et permis garantis, 514-239-8668.
A BON PRIX! CV, traduction, infographie. 514-955-4444
CONSEILPRO - 499-9414 C.V. professionnel
CURRICULUM EXPRESS français et anglais. 844-1143
CURRICULUM EXPRESS français et anglais. 844-1143
PROFESSIONNEL Inc. CV professionnel Votre CV fait effet 556-0666

147 CHALET A LOUER
A MT SUTTON, superbe, piscine, cruesse, chauffée, foyers int./ext., golf, 450-671-5769
A ST-ADOLPHE, 1 à 5 ch., fins sem./sem. 819-327-3432
A St-Gabriel Brandon, bord lac, équipé, plage, 3 ch., août-sept., quinzième 1-450-835-7521

145 CONDOMINIUMS, COPROPRIÉTÉS A LOUER
BROSSARD, 5 1/2, 825 \$, garage 450-923-1741
CONDO de prestige, 2100 pi car., 2 ch., foyer, jardin intérieur, 2 stat. int., 2 piscines, squash, tennis, électros, 2600 \$, libre 1er nov., jour: 450-441-0472, 514-362-1753.

149 PROPRIÉTÉS A LOUER
BORD DE L'EAU, Laval, cottage 3 ch., 2 s/bains. Libre. 800 \$. 450-664-2300, 514-984-8956
OUTREMENT, lot au parc, meuble, 4 ch., 3 s/bains. Septembre 99, 514-374-7417

153 ON DEMANDE A LOUER
Cherche maison et condo, 3 chambres à coucher, occ. 1er sept.
Rive-sud, Laval ou West Island, entre 1500 \$ - 2500 \$/mois.

180 ESPACES COMM. INDUSTRIELS A LOUER
ATELIER 2188' ports 12X12'. 514-498-4788
CHABANEL/LOUVAIN 227,892 pi car. à louer, plafonds hauts, vapeur disp. chauffé, stat. 819-694-5663, 514-387-6409, lun. "o" fr. 7,30 à 16 h.
EST de Mt (P.A.T.), 3200/10,000 car. Tél. 514-640-8731
JEAN-TALON, face metro, 2500 pi car., a/c, pour bur ou commerce, 1450 \$, 2 stat. 514-279-7532 ou 573-8255
LASALLE, 6500' car (bur a/c), qui déchargement, porte niveau sol. 5000 \$, 220, 2200, 3200 et 6500 pi car., non résidentiels, 514-935-9691
LOFTS commerciaux. Seulement 3 espaces libres, 220, 3200 et 6500 pi car., non résidentiels, 514-935-9691
MONTÉE de Liesse 865, 13,000-7250 pi car., 748-6639
PLATEAU 1100 pi car., chauffé, 650 \$. 514-485-8525

240 MARCHÉ AUX PUCES
ARMOIRE et meuble tété IKEA, lit bébé, jouets et ordi. Amiga, vêtements designer famille. 731-9954, 572-3236
BÉBÉ bassin, lit, 2 bur., table langer, laqué blanc + 10 accessoires. 1600\$ 592-2009
CANAPÉ et fauteuil style provincial, velours vieux roux, 2 tables salon. 624-9023
CAUSEUSE inclinable Eiran, charcol, confortable, mécanisme A-1, 275 \$. 450-672-9104
CHAULOPE libre de verre, 14 pi, extra large, moteur 9.9, remorque, 2200 \$. 450-651-4336
CONGELATEUR debout A-1, poêle, frigo, lav./sec, récents, 514-945-1571
CUISINIERE blanche GE, 1998, surface basculante, horloge digitale. 514-919-8058.
DEUX ens. ch. à coucher pour adolescent dont un double table, 450-465-8665.
ELRAN causeuse - 2 fauteuils "charcoal", tables, lampe. Bureau, chaise, chaise, etc. 514-464-4883 laissez message
ÉVIERS (3), toilette, recouvrement foyer-aluminium. 514-766-4703
FAUTEUILS (3) de salon, set de cuisine, prix raisonnable, 273-1044, 751-4949
FOUR blanc Admiral Ultima, 6 ans, excellente condition 300\$. (514) 324-6933
JUKE BOX, Rock, Cola, excellent état 475 \$. Lav/sec., poêle/frigo, blancs 337-9495

240 MARCHÉ AUX PUCES
LAV./SEC. G.E., 5 ans, 375 \$
Ikea, lit bébé, jouets et ordi. Amiga, vêtements designer famille. 731-9954, 572-3236
BÉBÉ bassin, lit, 2 bur., table langer, laqué blanc + 10 accessoires. 1600\$ 592-2009
CANAPÉ et fauteuil style provincial, velours vieux roux, 2 tables salon. 624-9023
CAUSEUSE inclinable Eiran, charcol, confortable, mécanisme A-1, 275 \$. 450-672-9104
CHAULOPE libre de verre, 14 pi, extra large, moteur 9.9, remorque, 2200 \$. 450-651-4336
CONGELATEUR debout A-1, poêle, frigo, lav./sec, récents, 514-945-1571
CUISINIERE blanche GE, 1998, surface basculante, horloge digitale. 514-919-8058.
DEUX ens. ch. à coucher pour adolescent dont un double table, 450-465-8665.
ELRAN causeuse - 2 fauteuils "charcoal", tables, lampe. Bureau, chaise, chaise, etc. 514-464-4883 laissez message
ÉVIERS (3), toilette, recouvrement foyer-aluminium. 514-766-4703
FAUTEUILS (3) de salon, set de cuisine, prix raisonnable, 273-1044, 751-4949
FOUR blanc Admiral Ultima, 6 ans, excellente condition 300\$. (514) 324-6933
JUKE BOX, Rock, Cola, excellent état 475 \$. Lav/sec., poêle/frigo, blancs 337-9495

240 MARCHÉ AUX PUCES
ORDI Pentium II 400-MMX complet, Internet, MultiMedia, 895 \$. 514-573-0191
ORDI portatif Pentium 120, 16 Mg, 1.3 Gg, couleur active + extra, 695\$. 374-5835
PENTIUM 333 MMX, Windows 98, tout équipé, Multi média, 695 \$. 514-574-0250.
PHOTOCOPIEUR COULEURS CANON excellent état, prix nég. 488-8290; 591-3823
PIANO d'app, en noyer, gar. 7 ans, comme neuf, 3000 \$ 514-382-7516
PIANO droit, laqué noir, 5 ans, très beau, 1800 \$ Laisser message 514-382-7516
PISCINE hors terre ronde 24', 60% presque neuve, moteur 3/4 f., + acc., 500\$. 450-655-8558
POELE, frigo, lav./sec., congélateur. Four vendue, 875 \$. (514) 256-8754
POELE, frigo, lav./sec. G.E. + lav./vaiss, portatif, 5 ans, le tout 1500\$ ferme. 450-974-6909
POELE, frigo, laveuse, sècheuse, 650 \$. 450-651-1066
POELE auto nettoyant, frigo côté à côté, amande, Eaton Vg, côté neutre, 514-338-1652
PURITEUR métal 60/30 + classer 125 \$. Machine à écrire/valise 60 \$. 450-672-1576
RANGEMENT audio-visio, pin vieux, comme neuf, 1500 \$ (514) 361-0654

228 ÉQUIPEMENTS DE BUREAU
ACHAT-VENTE-LOCATION Fabrication. Mobilier. Du solide. Tout pour le bureau, magasin, école. Aussi usagé. Recouvrement de partitions. Gestion C.L.C. 278-7814
LIQUIDATION. Bureaux, classes, chaises, + 450-688-2662
LIQUIDATION FAILLITE Bureaux, classes, chaises, bureaux d'ordinateurs et + Laval. 514-323-0783

260 PROFESSIONNELS
IMMIGRATION, visas et permis garantis, 514-239-8668.
A BON PRIX! CV, traduction, infographie. 514-955-4444
CONSEILPRO - 499-9414 C.V. professionnel
CURRICULUM EXPRESS français et anglais. 844-1143
CURRICULUM EXPRESS français et anglais. 844-1143
PROFESSIONNEL Inc. CV professionnel Votre CV fait effet 556-0666

136 A LOUER RIVE-SUD
BORD de l'eau, appartement, 2 chambres, équipé, sans bal, idéal personne seule, 450-658-2531.
GREENFIELD PARK, 275 rue Taggart, 3/4, 4/5, chauffés, 514-769-2762, 450-672-4781
LEMOYNE, 5 1/2, haut duplex 485 \$/mois, sept 450-465-9767
LONGUEUIL, 1 1/2, 3/4, 4/5, tout compris, possibilité court terme. 450-651-2644
LONGUEUIL, 2 1/2-3/4-4/5-5/5, 450-617-4659
LONGUEUIL, 5 1/2, chauffé, peint, 450-448-4365, 672-8240
LONGUEUIL, 6 1/2 au 1413 St-Alexandre, 450-677-4694
LONGUEUIL, béton 4 1/2 rénove chauffé, libre, 450-442-3084
LONGUEUIL, Labelle, 4 1/2, 5 1/2, chauffé, 450-631-497-294
LONGUEUIL, 6 1/2, demi siéol, peint, 450-655-0914
LONGUEUIL, rue Rougemont, 4 1/2 et 3 1/2 très grands, ensoleillés, rénovés. Prés de parc et école. Stationnement privé. Docteur. 450-444-8151, 450-877-5551, 514-232-6440
LONGUEUIL, triplex, 4 1/2 3793 très propre, planchers bois franc, libre, 450-679-1905, 450-700-3674
LONGUEUIL, 3 1/2, 5 1/2, libres triplex, prés services, 468-5933
ST-LAMBERT, style condo, 4 1/2, entresol, 1500 \$, aménagé, chêne, repeint, stat. int./ext. incl., libre, 514-457-3818.
ST-MATHIAS, maison à la campagne, électr. et bois, stat. pour 2 voitures, déneigé, pas d'animaux, libre 1er sept., 450-658-6030.

145 CONDOMINIUMS, COPROPRIÉTÉS A LOUER
BROSSARD, 5 1/2, 825 \$, garage 450-923-1741
CONDO de prestige, 2100 pi car., 2 ch., foyer, jardin intérieur, 2 stat. int., 2 piscines, squash, tennis, électros, 2600 \$, libre 1er nov., jour: 450-441-0472, 514-362-1753.

149 PROPRIÉTÉS A LOUER
BORD DE L'EAU, Laval, cottage 3 ch., 2 s/bains. Libre. 800 \$. 450-664-2300, 514-984-8956
OUTREMENT, lot au parc, meuble, 4 ch., 3 s/bains. Septembre 99, 514-374-7417

153 ON DEMANDE A LOUER
Cherche maison et condo, 3 chambres à coucher, occ. 1er sept.
Rive-sud, Laval ou West Island, entre 1500 \$ - 2500 \$/mois.

180 ESPACES COMM. INDUSTRIELS A LOUER
ATELIER 2188' ports 12X12'. 514-498-4788
CHABANEL/LOUVAIN 227,892 pi car. à louer, plafonds hauts, vapeur disp. chauffé, stat. 819-694-5663, 514-387-6409, lun. "o" fr. 7,30 à 16 h.
EST de Mt (P.A.T.), 3200/10,000 car. Tél. 514-640-8731
JEAN-TALON, face metro, 2500 pi car., a/c, pour bur ou commerce, 1450 \$, 2 stat. 514-279-7532 ou 573-8255
LASALLE, 6500' car (bur a/c), qui déchargement, porte niveau sol. 5000 \$, 220, 2200, 3200 et 6500 pi car., non résidentiels, 514-935-9691
LOFTS commerciaux. Seulement 3 espaces libres, 220, 3200 et 6500 pi car., non résidentiels, 514-935-9691
MONTÉE de Liesse 865, 13,000-7250 pi car., 748-6639
PLATEAU 1100 pi car., chauffé, 650 \$. 514-485-8525

240 MARCHÉ AUX PUCES
ARMOIRE et meuble tété IKEA, lit bébé, jouets et ordi. Amiga, vêtements designer famille. 731-9954, 572-3236
BÉBÉ bassin, lit, 2 bur., table langer, laqué blanc + 10 accessoires. 1600\$ 592-2009
CANAPÉ et fauteuil style provincial, velours vieux roux, 2 tables salon. 624-9023
CAUSEUSE inclinable Eiran, charcol, confortable, mécanisme A-1, 275 \$. 450-672-9104
CHAULOPE libre de verre,

LE BRIDGE

André Trudelle

L'ouverture à 1 SA avec 14 pts

Les bridgeurs qui ouvrent les enchères à 1 SA faible doivent bien manier leurs cartes, dans certains cas, quand le caprice de la distribution a laissé une vingtaine de points à chaque camp. En Sud, vous jouez 1 SA et Ouest entame de la Dame de Tr. Comment jouez-vous pour aligner sept levées devant vous ?

Donneur: Est
Vulnérabilité: aucune
NORD
D 7 5 4 3
V 5
A 8 6 3
10 4
OUEST EST
7 10 8 9 2
9 6 2 R 5
A D V 8 2 9 6 3
SUD
R 6
A D 7 3
D 9 4 2
R 7 5
Les enchères:
EST SUD OUEST NORD
passe 1 SA passe passe
Entame: Dame de Tr

L'enchère de 1 SA par Sud indique une main équilibrée contenant de 12 à 14 points. Nord estime que la qualité de ses Pi ne justifie pas un transfert à cette couleur.

Le déclarant prend l'entame du Roi de Tr et joue un petit K vers l'As et un petit K vers sa main qu'il laisse filer. Le Roi gagne et Ouest encaisse quatre Tr. Le mort défait trois petits Pi et la main fermée deux petits Co.

Ouest revient du Valet de Pi. Où est l'As, se demande Sud ? S'il joue la Dame et que l'As est en Est, le retour Pi sera fatal car le déclarant devra gagner du Roi, encaisser Dame et 9 de K, As de Co et concéder un Co à l'adversaire pour sa septième levée et la chute du contrat. S'il laisse filer et que l'As est en Ouest, le Roi gagne, mais la défense fera un Pi et un Co ou deux Pi.

Pour éviter cette situation, le déclarant doit débloquer le K en fournissant le 9 sur le deuxième tour. Ainsi, en main avec le Roi de Pi, il sera en mesure de passer au mort par le 8 de K et de tenter l'impasse à Co avec succès pour sa septième levée: un Tr, trois K, deux Co et un Pi.

MOT MYSTÈRE

MERS ET OCEANS — Un mot de 4 lettres

N I S S A B E E U Q I T U A N
E U E T O C N S N A E C O O A
D S R T R N U E G N I R H E B
E F N E N O D I E S O P R M A
F I T A M A T E T N Y I O E K
E E E N E N I R T A N U R A
R D R M E O O E S U I G G T
L L O T A R I E T R I D E E E
E V E R T L L S O B E V E R G
R P L E I N E M R I L F E I E
E S D O N S O A R E O E R N E
R E V I F C L U E S M O E A T
R N N U G T F R S U N M C M X
A E A E A U A E C D E R I O N
B G O R Z Z E E E N I F F A B

ADEN
AGITEE
AKABA
ANSE
ATOLL
BAFFIN
BARRE
BASSIN
BEHRING
BENIN
BOTNIE
COMORIN
COTE
CRETE
DEFERLER

DETROIT
DIGUE
DORIS
DUNE
ECUME
EGEE
EMERGER
ESTUAIRE
FOSSE
FURIE
GENES
GIBRALTAR
GIRONDE
GREVE

IMMERSION
LAME
LION
MER
NAGER
NAO
NAUTIQUE
NEZ
NOIRE
OCEAN
OMAN
PLEIN
PORT
POSEIDON

RAZ
RÉCIF
REMOUS
REVIF
RIDE
ROUGE
SEL
SONDER
SUD
TORRES
TYPHON
VENT
VERT
VOILIER

Solution du dernier problème: LENTILLE

300 Offres d'emploi

- 310 BUREAUX
ADJOINT(E) ADMINISTRATIF(VE) 40 K \$
Dans le Vieux Montréal, firme de renommée désire embaucher un(e) secrétaire adjoint(e) administratif(ve) pour leur Président. Votre excellent bilinguisme, 10 ans d'exp., une excellente maîtrise de Word, Excel et PowerPoint vous permettent d'accéder à ce poste d'intéressant. Contacter:
CAROL A. JALBERT
ALTER EGO INC
TEL: (514) 939-7177
R 310

- 310 BUREAUX
LE ROUET, siège social est à la recherche d'un(e) commis à l'entrée de données, avec expérience dans le commerce de détail. Rapidité, minutie. Tél: (514) 935-8266. Fax: (514) 935-7446

- 319 VENTE, COMMERCE
VENDEUR(EUSE) MARCHANDISEUR(EUSE)
Poste temps plein. Personne bilingue, ambitieuse motivée et créative avec expérience dans le domaine de la vente de cadeaux et d'accessoires pour la maison. Doit posséder une voiture. Excellente possibilité d'avancement à long terme.
LINEN CHEST
R 310

- 319 VENTE, COMMERCE
DISTRIBUTEUR de pièces d'avion. Besoin immédiat de représentant(e) sur la route et aux ventes internes. Doit être bilingue et avoir des connaissances sur l'ordinateur. Connaissances de la vente dans le domaine de l'aviation, un atout. S.V.P. faxer CV au: 514-638-9340 ou vous présenter au 2270, 468 avenue, Lachine.

- 322 CLUBS, HÔTEL, RESTAURANTS
BARMAN(AID) Ecole des Maîtres 948-2828, placement
CAISSIER(E) réceptionniste hôtel pour homme seulement. Travail de nuit, 40 h. bilingue. Se présenter au 1070 Mackay, Mt 10h à 14h lundi au ven.

- 323 ALIMENTATION
AIDE BOULANGER
951/1re, Pizzeria tomate. Blainville. 514-899-0330
IGA FAMILLE GIRARD
recherche gérante(e) de fruits et légumes, avec expérience, pour gros volume. Bons avantages sociaux, 40h/sem. Se présenter au IGA, 9 boul. de la Seigneurie, Blainville. Téléphone: 450-434-3313 ou faxer cv au 450-434-9202

- 325 TECHNIQUE, MÉTIERS, SOUS-TRAITEMENT
DESSINATEUR(TRICE) pour la conception de moules à injection; avec expérience. Contactez M. Arias, 514-881-6754. Ou transmettez C.V. par fax au 514-881-6753.
DESSINATEUR(TRICE), avec exp. dans le système mécanique et l'électricité du bâtiment, exp. avec autoCAD, poste permanent. Envoyez CV par fax au 514-422-9838. email: emploi@nba.ca

- 325 TECHNIQUE, MÉTIERS, SOUS-TRAITEMENT
RECHERCHE 3 ébénistes débiteur(trice)s assemblage, bûcher(se)s avec connaissance dans la mécanique et le bois. Finisseur(se) en teinture et vernis. Bons salaires.
TEL: 514-494-9640

- 325 TECHNIQUE, MÉTIERS, SOUS-TRAITEMENT
AIDES ÉBÉNISTES avec expérience en atelier. Envoyez CV: 514-933-4849. Cellulaire: 514-919-2271

400 Services personnels

- 445 STUDIOS DE MASSAGE
ADORABLE et belle étudiante brésilienne de Rio. 273-9192.
MASSAGE complet sensuel, 7 jours 10-22h. 514-927-3289
OFFRES-TOI une douceur... une fantaisie... 990-1385
ON a quelqu'un qui va chez vous. 574-2353.

- 500 Transport et véhicules automobiles
511 CAMIONS, JEEPS, FOURGONNETTES
DODGE DAKOTA 96
Location 36 mois, 0 comptant
Cartier Chrysler
514 335-0500

- 406 LIGNES DE RENCONTRES
JOLIE coquaine française 1-514-976-7673, 155APPEL

- 410 ASTROLOGIE OCCULTISME
ASTROLOGIE Orientale, ligne de la main, etc. 450-651-4669

- 419 BILLETTS DE SPORT, SPECTACLE
C. DION, Backstreet Boys, N.D. Paris, Black Sabbath, 493-9403

- 440 ESCORTES, ETC.
ABUSEUSE de plaisir, fille très sexy, vive-sud, 945-7533
ACTIVE, sexy, gros buste, reçoit Rive-Sud, 917-4961

- 440 ESCORTES, ETC.
ADORABLE petite douceuse 18 ans reçoit. (514) 914-5805.
AGENCE Les Divas Ent. Mt. Rive-Sud, reçoit. 2424 14. 514-893-3892, 450-646-2226

- 440 ESCORTES, ETC.
AGENCE Sabrina, 24h 909-5778, 909-5778

- 440 ESCORTES, ETC.
ALICIA, mature, reçoit. 514-932-8904
APPELLE Alexia, blonde gros buste, 514-277-8946.

- 440 ESCORTES, ETC.
BEAU couple érotique. Sébastien et Nadia, 253-7982.
BELLE HAWAÏENNE reçoit, a/c, 8h à 22h, (514) 289-1941.

- 440 ESCORTES, ETC.
BISEXUELLE, organique, se déplace pour les 514-262-1180.
CHANEL, jolie rouasse 30 ans le reçoit. (514) 354-0149.

- 440 ESCORTES, ETC.
CHAUDE, jolie, massage + 60-, 90-40 ans + 257-7461.
MASSAGE complet 50 \$, multiple, beau buste, 58\$, 259-7180

- 440 ESCORTES, ETC.
SERVICES Variétés, jolies filles minces et grassettes se déplacent pour vous, 450-625-6417.

500 véhicules automobiles

- 511 CAMIONS, JEEPS, FOURGONNETTES
DODGE DAKOTA 96
Location 36 mois, 0 comptant
Cartier Chrysler
514 335-0500

- 511 CAMIONS, JEEPS, FOURGONNETTES
JEEP t.j. Sahara 97
390\$ mois, location 24 mois 0 comptant
Cartier Chrysler
514 335-0500

- 511 CAMIONS, JEEPS, FOURGONNETTES
DODGE Dakota 98, V8, 4x4, aut., a/c, boîte Laredo, 32 000 km, 23 900 \$, 450-655-2569.

- 511 CAMIONS, JEEPS, FOURGONNETTES
DODGE Grand Caravan ES 96, 45-9811, 951-9612
BROSSARD NISSAN
DODGE pick up 93, 4x4, aut., King Cab, 69 000 km, seulement 8900\$. Autoflex 990-2154

- 511 CAMIONS, JEEPS, FOURGONNETTES
LAND ROVER Discovery 95, rouge, équipée, série, bal. gar., état neuf, 24 000 \$, 450-546-0290.

- 511 CAMIONS, JEEPS, FOURGONNETTES
LAND ROVER Discovery 95, 67 000km, toits ouvrants, "Bush bars", 7 sièges, gar., cuir, impeccable, 24 900\$. Elena 514-893-5074.

- 511 CAMIONS, JEEPS, FOURGONNETTES
LUMINA 94, vert, 7 pass., tout équipé, exc. état, 134 000 km, 8 000 \$. nég. 450-424-6164

- 511 CAMIONS, JEEPS, FOURGONNETTES
MAZDA MPV, 4x4, 93, 7 passagers, aut., V6, a/c double, exc. condition, 450-437-3294.

- 511 CAMIONS, JEEPS, FOURGONNETTES
MERCEDES 1999 - ML 320, Elegance, noir/inter. cuir, bas km, très propre. - A PARTIR 5588\$ MOIS OUVERT LES SAM. Ville-Marie Autos 598-7555

- 511 CAMIONS, JEEPS, FOURGONNETTES
MERCURY Villager 97, 2 en vente, condition A-1. Venne Ford, 450-581-0120.

- 511 CAMIONS, JEEPS, FOURGONNETTES
MERCURY Villager GS 95, 155 000 km, aut., air, éléc., A-1, 9700 \$. 450-433-1092

- 511 CAMIONS, JEEPS, FOURGONNETTES
MERCURY Villager GS 93, ABS, a/c, 72 000 km, tout équipé, 11 750 \$. 345-8595

- 511 CAMIONS, JEEPS, FOURGONNETTES
NISSAN Quest XE 93, noir, 114 000 km, A1, mag. 4 pneus neufs, 10 500 \$. 514-271-1286

- 511 CAMIONS, JEEPS, FOURGONNETTES
PLYMOUTH Grand Voyager 97, 122 000 km, très propre, 8220 \$ 753-3615, 283-9815

- 511 CAMIONS, JEEPS, FOURGONNETTES
HONDA Odyssey 96, champagne, 6 places, 16 200 \$. 514-951-8966.

- 511 CAMIONS, JEEPS, FOURGONNETTES
HONDA Odyssey 96, champagne, 7 places, 17 495 \$. 514-932-7838.

- 511 CAMIONS, JEEPS, FOURGONNETTES
INFINITY QX4, 98, blanc/beige, A-1, pour balance de location, 619-686-5230 (particulier)

- 511 CAMIONS, JEEPS, FOURGONNETTES
JEEP 95, 96 Laredo et LTD - aussi Orvis Edition: équipés, cuir, toit, 97 TJS Sahara, 6 cyl., 5 vit., 97 TJS, 4 cyl., 5 vit., 92 Renegade, aut., rouge. A partir 2748\$ mois - OUVREZ LE SAMEDI Ville-Marie Autos 598-7555

- 511 CAMIONS, JEEPS, FOURGONNETTES
JEEP Cherokee 92, man., A-1, 215 000 km, tout équipé, 4500 \$, 450-971-5340

- 511 CAMIONS, JEEPS, FOURGONNETTES
JEEP Cherokee 96, 106 000 km, 14 900 \$. 514-728-8622

- 511 CAMIONS, JEEPS, FOURGONNETTES
JEEP Grand Cherokee Laredo 1993, 6 cyl., vert forêt, 125 000 km, 13 600 \$. 450-224-5311

- 511 CAMIONS, JEEPS, FOURGONNETTES
JEEP Grand Cherokee, Orvis, 95, 135 000 km, 9950 \$, 6 mois complète, cuir, toit, comme neuf, 21 000 \$ 450-659-7422

- 511 CAMIONS, JEEPS, FOURGONNETTES
JEEP Grand Laredo 99 567\$ mois 0 comptant
Cartier Chrysler
514 335-0500

- 511 CAMIONS, JEEPS, FOURGONNETTES
JEEP Grand Ltd 97 567\$ mois 0 comptant
Cartier Chrysler
514 335-0500

- 511 CAMIONS, JEEPS, FOURGONNETTES
JEEP TJ 1997, noir, 58 000 km, exc. état, gar., anti-démar. Faut voir! 16 400 \$. 514-362-9699

- 511 CAMIONS, JEEPS, FOURGONNETTES
PLYMOUTH Voyager 96 52 000 km, V6, 1 pass., air, 14 695 \$ Financement disponible
Pie IX Chrysler 327-9000 R511

- 511 CAMIONS, JEEPS, FOURGONNETTES
PLYMOUTH Voyager 97 6 cyl., aut., air 2855 mois 0 comptant
Cartier Chrysler
514 335-0500

- 511 CAMIONS, JEEPS, FOURGONNETTES
PONTIAC Transport SE 96, 60 000 km, a/c, 7 passagers. S.N.L. 450-922-9922

- 511 CAMIONS, JEEPS, FOURGONNETTES
PONTIAC Trans Sport 97, a/c, tout équipé, 99 000 km. S.N.L. 450-922-9922

- 511 CAMIONS, JEEPS, FOURGONNETTES
QUEST 97, 78 300 km, rég. vit., groupe éléc., climatiseur, 19 250 \$. 450-467-5399.

- 511 CAMIONS, JEEPS, FOURGONNETTES
QUEST 98 Se, tout équipé, 7700 km. Location disponible 445-9811, 951-9612
BROSSARD NISSAN

- 511 CAMIONS, JEEPS, FOURGONNETTES
SAFARI GMC 95, 136 000 km, mécanique A-1, tout équipé, 12 000 \$ nég. 450-658-2575.

- 511 CAMIONS, JEEPS, FOURGONNETTES
SUZUKI SIDEKICK et X90 1990 A 1998
- Plusieurs en inventaire
- A partir 1658\$ mois
- Ouvert les samedis
- Plus grand choix au Québec
-Ville-Marie Autos 598-7555

- 511 CAMIONS, JEEPS, FOURGONNETTES
SUZUKI Sidekick JLX 94, 4 places, aut., a/c, 88 000 km, A-1, 12 495\$. GNR, 514-497-0493

- 511 CAMIONS, JEEPS, FOURGONNETTES
TOYOTA Prévía 91, aut., propre, 180 000 km, 8900 \$, 450-667-1634, 514-993-0533

- 511 CAMIONS, JEEPS, FOURGONNETTES
TOYOTA Prévía 91, man., 237000km, 1 proprio, bon état, 23000 \$. 450-465-4349

- 511 CAMIONS, JEEPS, FOURGONNETTES
TOYOTA Prévía 92, 4x4, tout équipé, A-1, 106 000 km, 12 900 \$ 450-430-9481

- 511 CAMIONS, JEEPS, FOURGONNETTES
TOYOTA Rav 4, 1998, aut., CD, tout équipé, 20 000 km, bal. gar. Toyota, 514-376-4220
Gohier Pontiac Buick

- 511 CAMIONS, JEEPS, FOURGONNETTES
TOYOTA 4Runner 90, noire, man., 4 cyl, SRS, 210 000 km, 7800\$. 514-235-3686

- 511 CAMIONS, JEEPS, FOURGONNETTES
TOYOTA Van Le 88, 4x4, aut., 160 000 km, 7 pass., A-1, éléc., 3000\$. 514-963-7535.

- 511 CAMIONS, JEEPS, FOURGONNETTES
TRACKER LSI 1997, 4 ptes, aut., 52 000 km, rég. 12 950 \$. Crr. 941-8361 / 768-2119.

- 511 CAMIONS, JEEPS, FOURGONNETTES
TRANS SPORT SE 95, 7 pass., a/c, 110 000 km, propre, 3950\$. Autoflex 990-2154

- 511 CAMIONS, JEEPS, FOURGONNETTES
WESTFALIA 1986, bon état, 193 000 km, 12 000 \$, 388-1571

- 511 CAMIONS, JEEPS, FOURGONNETTES
WESTFALIA 92, vert, man., a/c, CD, Thule, 195 000 km, 20 500\$. 514-824-0221

- 511 CAMIONS, JEEPS, FOURGONNETTES
WINDSTAR GL 1990, A / C, 4 sièges capitaines, gar. 1 an, 15 995 \$, 328-8942, crr.

- 511 CAMIONS, JEEPS, FOURGONNETTES
WINDSTAR GL 95, a/c, vitres teintées, 158 000 km, turquoise, 12 500\$. 450-649-2625

- 511 CAMIONS, JEEPS, FOURGONNETTES
ACHAT auto avec argent, pour ferraille ou route 7 jours 450-47-9689

- 511 CAMIONS, JEEPS, FOURGONNETTES
ACHAT AUTO/CAMION 1985-87, 7 JOURS
M. Kamel 386-9565

- 511 CAMIONS, JEEPS, FOURGONNETTES
ACHETONS AUTOS, 1989 à 1998, tout état, payons comptant. 514-927-9187

- 511 CAMIONS, JEEPS, FOURGONNETTES
AUDI Quattro 4x4 86, 5 vit., 8 pneus, bijou. 2500 \$. 514-262-8353 crr.

- 511 CAMIONS, JEEPS, FOURGONNETTES
CAVALIER 91, 2 ptes, 145 000km, mécanique A-1, 2900\$. 514-499-4193

- 511 CAMIONS, JEEPS, FOURGONNETTES
CHEVROLET Impala 1984, aut., 4 ptes, très bonne condition, 1750 \$. (450) 446-4699.

- 511 CAMIONS, JEEPS, FOURGONNETTES
DECAPOTAT LeBaron 88, aut., turbo, cuir, tout équipée, 2300 \$ nég. 514-993-4285

- 511 CAMIONS, JEEPS, FOURGONNETTES
DODGE Shadow '92 4 ptes, aut., 160 000 km. Exceptionnel! 2998 \$. Crr. 514-352-8164

- 511 CAMIONS, JEEPS, FOURGONNETTES
FORD Escort LX 91, 4 ptes, aut., équipée, 2800 \$. 514-498-1408

- 511 CAMIONS, JEEPS, FOURGONNETTES
GOLF 88, bonne condition, moteur A-1, 1600 \$, 487-7009 après 18h.

- 511 CAMIONS, JEEPS, FOURGONNETTES
HONDA Accord 89, 2 ptes, aut., 139 000 km, 2950 \$. 450-621-6712, 916-0211

- 511 CAMIONS, JEEPS, FOURGONNETTES
HONDA Civic DX 88, aut, toit, mag. 14 po, 145 000 km, 2500\$. 384-4339

- 511 CAMIONS, JEEPS, FOURGONNETTES
MAZDA 323 1991, environ 150 000 km, femme proprio, 2800 \$. 450-466-8715

- 511 CAMIONS, JEEPS, FOURGONNETTES
NISSAN Sentra 89, BUICK Century 88, 4 ptes, 4 cyl., aut, bon état, Aubaine, 383-4697

- 511 CAMIONS, JEEPS, FOURGONNETTES
NISSAN Sentra 90 XE, 2 ptes, 5 vit., a/c, toit ouvrant, 190 000 km, 1850 \$ nég. 456-6038

- 511 CAMIONS, JEEPS, FOURGONNETTES
PONTIAC Lemans 92, man., 140 000 km, originale, impeccable, 2500\$. 450-436-8673

- 511 CAMIONS, JEEPS, FOURGONNETTES
SUNBIRD 90, 109 000 km, pièces neuves, bien entretenue, 2500 \$. nég. 744-2912

- 511 CAMIONS, JEEPS, FOURGONNETTES
TEMPO 1987
Pour 51 ville, Man.
600 \$, 195 000 km, très propre, 514-383-0289

- 511 CAMIONS, JEEPS, FOURGONNETTES
TOYOTA Corolla 86, man., 5 vit., 195 000 km, 514-383-0289

- 511 CAMIONS, JEEPS, FOURGONNETTES
TOYOTA Corolla GT5 1989, 5 vit., gr. éléc., 1 proprio, A-1, 775 \$. 450-649-4610

- 511 CAMIONS, JEEPS, FOURGONNETTES
TOYOTA Corolla LE 1989, gris, 4 ptes, 5 vit., 220 000 km, A-1, 2400 \$. (450) 455-2079

- 511 CAMIONS, JEEPS, FOURGONNETTES
TOYOTA Corolla SR5 89, SE aut., toit, mag., très propre, 23000 \$. 514-996-4349

- 511 CAMIONS, JEEPS, FOURGONNETTES
TOYOTA Corolla 1990, 169 000 km, AM/FM-Cassette. Pneu neufs. 1800\$. 450-224-8044

- 511 CAMIONS, JEEPS, FOURGONNETTES
TOYOTA Texa DX 90, aut., motor, radiateur, 7800 \$, gar. 1 an, 2999 \$, crr. 993-5757

- 511 CAMIONS, JEEPS, FOURGONNETTES
VOLKS Beetle 77
450-347-6262 après 18h

- 511 CAMIONS, JEEPS, FOURGONNETTES
VOLKS Fox 88, 216 000 km, man., 4 ptes, mécanique A-1, 12 995\$. 514-963-7535.

- 511 CAMIONS, JEEPS, FOURGONNETTES
VOLKS Golf 86, aut., 4 ptes, bonne condition, 176 000 km, 800\$. 450-436-8673

- 511 CAMIONS, JEEPS, FOURGONNETTES
VOLKS Jetta GL 87, man., A-1, 8 pneus + jantes, couleur canelle, 1200 \$. 514-769-4596

- 511 CAMIONS, JEEPS, FOURGONNETTES
ACHAT auto avec argent, pour ferraille ou route 7 jours 450-47-9689

- 511 CAMIONS, JEEPS, FOURGONNETTES
ACHAT AUTO/CAMION 1985-87, 7 JOURS
M. Kamel 386-9565

Transport et 500 véhicules automobiles

Voici notre adresse Internet pour trouver VÉHICULES À VENDRE (rubriques 511 à 555) www.lapresse.ca/annonces Pour annoncer: (514) 285-7111

Grid of car listings under '550 AUTOMOBILES' for various brands like ACURA, AUDI, BMW, ELANTRA, ESCORT, FERRARI, JAGUAR, JETTA, LEXUS, LINCOLN, LUMINA, MAZDA, MERCEDES, NISSAN, PONTIAC, SUBARU, TOYOTA, VOLVO.

VOTRE HOROSCOPE

LION du 23 JUILLET au 23 AOÛT
Peu de changements par rapport à la semaine dernière. Le ciel est divisé en quatre grands parts ce temps-ci : il y a vous, les Verseaux, les Taureaux et les Scorpions.

VIERGE du 24 AOÛT au 22 SEPTEMBRE
Figurant no1. Du signe de la Vierge. Cette semaine, vous êtes figurant dans un film américain.

BALANCE du 23 SEPTEMBRE au 23 OCTOBRE
Second rôle pour la Balance. La Lune passe par votre constellation cette semaine. La sensibilité passera donc par vous.

SCORPION du 24 OCTOBRE au 22 NOVEMBRE
Vous serez de ceux que l'on voit cette semaine. Une sorte de balance du pouvoir. C'est vous qui trancherez.

SAGITTAIRE du 23 NOVEMBRE au 21 DÉCEMBRE
Figurant no2. Femme ? Vous êtes quelque chose comme caissière dans une épicerie et la super-méga-vedette d'un film.

CAPRICORNE du 22 DÉCEMBRE au 20 JANVIER
Une semaine un peu sur le même mode que la semaine dernière s'annonce pour les natifs de votre signe.

BÉLIER du 21 MARS au 20 AVRIL
(Lisez le Lion et le Sagittaire, ce sera plus simple). Figurant no3. Le Bélier : joueur éfréné.

VERSEAU du 21 JANVIER au 19 FÉVRIER
Il se passe des choses dans votre ciel, mais c'est plutôt par personnes interposées. On dirait que les événements se pressent dans la vie d'une personne.

POISSONS du 20 FÉVRIER au 20 MARS
Un peu sur le même mode que la semaine dernière, vous continuerez d'aller votre petit bonhomme de chemin.

BÉLIER du 21 MARS au 20 AVRIL
(Lisez le Lion et le Sagittaire, ce sera plus simple). Figurant no3. Le Bélier : joueur éfréné.

TAUREAU du 21 AVRIL au 20 MAI
Esprit familial, cette semaine. A moins que vous ne vous tourniez vers votre enfance, votre passé.

GÉMEAUX du 21 MAI au 21 JUIN
Si vous êtes double, je parle donc en ce moment à deux personnes. A la personne no1, je dis : semaine plutôt agréable.

CANCER du 22 JUIN au 22 JUILLET
Vous amitiés, elles vont comment ? Ce que le ciel raconte, c'est qu'il y a qui voit bien, tandis que d'autres sont difficiles.

REPONSE A VOS QUESTIONS
■ Je suis né à Montréal le 10 avril 1958 à 14h15. Que me réserve l'avenir? Ma vie professionnelle semble s'enliser depuis quelques années, puis-je espérer des changements ?

BMW PARK AVENUE SPECIAL LOCATION 5.95%
99, 323i, 10 000 km, 5 vit. argenté métallisé, cuir noir. 39 mois, 514-952-2166.

BMW ST-MARTIN AUTO
99 328i argenté 8000km 99 318 i bleu 16 000 km 98 328 i argent 20 000 km 98 M-3 noir 37 000 km 97 328i argent 56 000km 96 318i noir 37000km 96 328i argent 54 000 km 96 328i bleu 29 950 \$I 96 328i noir 28 000 \$I 96 328i blanc 20 000 km 96 328ia noir 30 950 \$ 96 328i argent 40 000km 95 318i vert 63 000 km 95 318i blanc 86 000 km

(450) 667-4343 (514) 343-3412 www.bsmauto.com 450-667-4345
BMW 98, 328is, 2 ptes, tout équipé, 21 000 km, aut., bleu gris blanc, bal location, 43 000 \$, 450-742-1191

BMW A PRIX IMBATTABLE
Déménagé à Mirabel, plus d'inventaire, mécanique 36 \$/h, 92 325i état original, neuf 93 is 5 vit., équipée, 11 500\$ 93 740i, CD, état neuf, original 92 318i état neuf, C/D 500 \$ 89 525i aut., cuir, air, 8400\$ 88 735i cuir, biou, 6 900 \$ 89 535i cuir aut., air, champagné 92 318i cuir, air, 8400\$ Audi 93a, état neuf, 10 900\$ Saab 97 état neuf, 14 900\$ Mercedes 8908 100E, 6 900\$ Volvo 95, 94, 91, 90 à liquider. Select St-Jovier 450-433-2002

BMW 318 i, 97, noir, 50 000 km, int. tissu, 25 500 \$ 450-687-6311 # 223
BMW 318 1996, noire/noir, 21 500 \$, 514-284-6811, 514-995-2696

BMW 325i 88, condition A-1, spécial 5950 \$, 450-881-8272, 726-3124, ctr.
BMW 535i, 89, très bonne condition, man., blanche, km élevé, 8 950\$. Joël 450-973-4146

BMW 325i 89, bleue, très bon état, 43 000 km, 514-549-5999 poste 226, 514-944-5197
BMW 535i 93, 17 000 km, silver, état neuf, prix nég. 471-8704, 452-5833 J.-Pierre

BMW 318i 94, bleu, 5 vit., équipée, A1, 1 proprio, 140 000 km, 16 800 \$, 450-621-9368.
BMW 328i, 99, man., seulement 1600 km, noir, int. cuir noir, sièges ajustables, chantants, tout élect., fogs, ordi de bord, et plus encore. REPRISE DE BANQUE T.-R. BMW 819-376-6668

BMW 325iC 1994, convertible, 54 000 km, 29 900 \$ nég. Auto C.T. 6 jours, 450 433-8180
BMW 325i Cabrio 95, Mi-bleu, gros pneus, roue de secours, sport, 36 750\$. 514-574-6247

BMW 735 IL 91, 130 000 km, particulier. Un bijou, comme neuf 19 700 \$. 450-846-2521
BMW 750i 2000, seulement 2000 km, bleu int. cuir perle/bleu, voiture très luxueuse, système de navigation, audiophile, cell. et beaucoup plus. REPRISE DE BANQUE T.-R. BMW 819-376-6668

BMW ST-MARTIN AUTO
99 328i argent 8000km 99 318 i bleu 16 000 km 98 328 i argent 20 000 km 98 M-3 noir 37 000 km 97 328i argent 56 000km 96 318i noir 37000km 96 328i argent 54 000 km 96 328i bleu 29 950 \$I 96 328i noir 28 000 \$I 96 328i blanc 20 000 km 96 328ia noir 30 950 \$ 96 328i argent 40 000km 95 318i vert 63 000 km 95 318i blanc 86 000 km

(450) 667-4343 (514) 343-3412 www.bsmauto.com 450-667-4345
BMW 98, 328is, 2 ptes, tout équipé, 21 000 km, aut., bleu gris blanc, bal location, 43 000 \$, 450-742-1191

BMW A PRIX IMBATTABLE
Déménagé à Mirabel, plus d'inventaire, mécanique 36 \$/h, 92 325i état original, neuf 93 is 5 vit., équipée, 11 500\$ 93 740i, CD, état neuf, original 92 318i état neuf, C/D 500 \$ 89 525i aut., cuir, air, 8400\$ 88 735i cuir, biou, 6 900 \$ 89 535i cuir aut., air, champagné 92 318i cuir, air, 8400\$ Audi 93a, état neuf, 10 900\$ Saab 97 état neuf, 14 900\$ Mercedes 8908 100E, 6 900\$ Volvo 95, 94, 91, 90 à liquider. Select St-Jovier 450-433-2002

BMW 318 i, 97, noir, 50 000 km, int. tissu, 25 500 \$ 450-687-6311 # 223
BMW 318 1996, noire/noir, 21 500 \$, 514-284-6811, 514-995-2696

BMW 325i 88, condition A-1, spécial 5950 \$, 450-881-8272, 726-3124, ctr.
BMW 535i, 89, très bonne condition, man., blanche, km élevé, 8 950\$. Joël 450-973-4146

BMW 325i 89, bleue, très bon état, 43 000 km, 514-549-5999 poste 226, 514-944-5197
BMW 535i 93, 17 000 km, silver, état neuf, prix nég. 471-8704, 452-5833 J.-Pierre

BMW 318i 94, bleu, 5 vit., équipée, A1, 1 proprio, 140 000 km, 16 800 \$, 450-621-9368.
BMW 328i, 99, man., seulement 1600 km, noir, int. cuir noir, sièges ajustables, chantants, tout élect., fogs, ordi de bord, et plus encore. REPRISE DE BANQUE T.-R. BMW 819-376-6668

BMW 325iC 1994, convertible, 54 000 km, 29 900 \$ nég. Auto C.T. 6 jours, 450 433-8180
BMW 325i Cabrio 95, Mi-bleu, gros pneus, roue de secours, sport, 36 750\$. 514-574-6247

BMW 735 IL 91, 130 000 km, particulier. Un bijou, comme neuf 19 700 \$. 450-846-2521
BMW 750i 2000, seulement 2000 km, bleu int. cuir perle/bleu, voiture très luxueuse, système de navigation, audiophile, cell. et beaucoup plus. REPRISE DE BANQUE T.-R. BMW 819-376-6668

ELANTRA 95, 4 portes, a/c, gar. mai 2002 ou 120 000 km, 445-9811, 951-9612
BROSSARD NISSAN
ESCORT LX 97, aut., a/c, 3 portes, 120 000 km, 18 750 \$, 450-621-5877
ESCORT LX 97, aut., a/c, 4 ptes, 85 000 km, gar., 8500 \$, 514-996-6035, ctr.
ESCORT LX Sport 97, aut., a/c, vert, 445-9811, 951-9612
ESCORT ZX2 88, man., 2 ptes, Sport Hot, a/c, CD, 17 000 km, S.N.L. 450-621-5877

FERRARI
97 F355, GT3, rouge, int. tan. Ouvert le samedi.
Ville-Marie Auto - 598-7555
FORD Contour V6, 21 valvles, 67 000km, 9995\$, Honda Boucherville John Scott 450-621-5877
FORD Escort se 98, 20000km, aut., a/c, 4 ptes, transfert de bail (31 mois), 356.54 \$/mois, bon état, 12 000 \$, 514-996-6035, 450-621-5877
FORD Taurus GL 92, "station wagon", tout équipée, 4900 \$, 514-498-1408

GEO Metro 95, 4 cyl., 5 vit., 4 ptes, 15 000 km, 5900 \$, 450-686-0125
GOLF 92, 100 000 km, a/c, man., 4 ptes, rouge, pas de rouille, 514-845-3128.
GOLF 92, 130 000 km, 5 vit., tout ouvrant, très bonne condition, 4 800 \$, 450-670-8273.
GOLF 96, 4 ptes, 5 vit., toit, mag, radio
NORDEST VOLKS 325-3422
GOLF Cabriolet 96, bal. garantie, 4000 km, 5900 \$, 514-497-4214 Auto Tag
GOLF CL 95, noir, man., mag., toit, CD, 78 000 km, 10 700 \$, 450-967-9601
GOLF CL 97, verte, 2 ptes, 29 000 km, a/c, 14 200\$.
NORDEST VOLKS 325-3422

GOLF - JETTA - PASSAT
NEW BEETLE 99
Neuvs et démos. Prix durs à battre. Vente et location.
Synnot Volk 450-621-5877
GOLF K2, 97, 47 000 km, 5 vit., garantie, 450-445-7161
BROSSARD HONDA
GOLF 97, turbo diesel, 100 000 km, 4 ptes, 18 750 \$, 450-621-5877
GRAND AM SE 1996, beige, rég. de vit. A/C, Chargeur 10 cd. 72 000 km, 13 000 \$, nég. 450-476-8075.
GRAND MARQUIS 97 LS, tout équipé, A-1, 450-445-7161
BROSSARD HONDA
Honda Accord 98 LX, 34 000km, 5 vit., gar.
NORDEST VOLKS 325-3422
Honda Accord EX 1994, 73 000 km, exc. condition, 12 500 \$. 985-6213, 596-2346.
Honda Accord EX '98, 4 ptes, 70 000 km, excellent état, 24 000 \$ ou bal. location 28 mois, 450 \$. 514-238-1217
Honda Accord EX 94, "gold", 4 ptes, man., 126 000 km., A-1, 10 900\$. 450-922-9222
Honda Accord EX-R Coupe 96, 17 495 \$, Honda Boucherville 450-449-5050
Honda Accord LX 98, man., 4 portes, tout équipé, 19 500\$ 288-5555
Honda Accord LX 91, 5 vit., 4 ptes, 140 000 km, bon état, 5900 \$. 514-912-0129
Honda Accord LX 91, 4 ptes, aut., 170 000 km, A-1, 6250 \$, 63 000 \$, 514-407-0493
Honda Accord LX 89, man., 2 ptes, 150 000 km, très bon état, 3800 \$. 450-672-4628
Honda Accord LX coupée 98, 23 000 km, tout équipée, 5 vit., 8 pneus montés, 4 mag., vitres teintées, ailerons, cassis, 22 750 \$, 514-842-6598.
Honda Accord LX 1988, aut., 4 ptes, 131 000 km, peinture originale, anti-rouille, impeccable. Non fumeur. Dame, 3675 \$, 522-5620 947-3994 cell..
Honda Accord Se 97, aut., tout équipé, 60 000 km, 18 750 \$
MONDIAL SATURN 385-7222
Honda Civic 99, 4 ptes, 7300 km, antirouille, antidémarr., gar 16 000\$ nég. 450-627-1813
Honda Civic coupée ES, aut., air, rouge, 96 000 km, 10 500\$. 450-535-3034
Honda Civic coupé DX 94, aut., 102 000 km, 2 ptes, rouge, 7350\$. ctr. 514-407-0373.
Honda Civic CX 97, 3 ptes, aut., 47 000 km, comme neuve. Roch 450-922-9922.
Honda Civic CX 92, A-1, 145 000 km, 4 pneus hiver, 5950 \$ nég. 450-623-3753
Honda Civic EX 91, rouge, man., A-1, 95 000 km, 4 900 \$, 450-965-2228
Honda Civic CX hatchback 98 man., CD, 25 000 km, 13 995 \$, 450-581-8684
Honda Civic CXG 97, noire, man., bal. gar., CD, 4 pneus 46 000 km, 450-963-7170.
Honda Civic DX 98 man. Noir, hatchback, 23 000 km, 13 000 \$. 514-506-9818.
Honda Civic DX 97, a/c, aut., ABS, 57 000km, 14 995\$, 935-6233, pag. 720-1397
Honda Civic DX 93, 5 vit., 3 ptes, 95 000 km, argenture, 7200 \$, 514-639-3252
Honda Civic EX 97, 5 vit., 4 ptes, 8 pneus, 63 000 km, 13 850 \$. 450-689-6995
Honda Civic EX 97, aut., équipée, 30 000 km., 13 200 \$. David 978-5098, soir 983-3937M.
Honda Civic hatchback 1990, 5 vit., rouge d'origine aucune rouille. Un proprio. Entretien minutieux chez Honda. 143 000 km. 4700 \$. 514-484-6378
Honda Civic LX 1997, verte, 38 000 km, 4 ptes, man., A-1, 13 500\$. 450-622-0451
Honda Civic LX 1995, man., 95 000 km, 4 pneus neufs, anti-rouille, Sandra, 450-446-3285
Honda Civic LX 97, argentine, 4 ptes, a/c, aut., 13 200 \$, 450-224-5341
Honda Civic LX 97, air, 5 vit., 12, 995 \$. Honda Boucherville 450-449-5050
Honda Civic LX 97, aut., 12 995 \$, Honda Boucherville 450-449-5050
Honda Civic LX 96, aut., a/c, air, 4 ptes, 8 pneus, 100 000 km., 9 900\$. 514-992-5257
Honda Civic LX 95, 4 ptes, aut., a/c, "10 995 \$", 450-454-0901, 514-912-8908.
Honda Civic LX 97, argent, man., a/c, aileron, ABS, non fumeur, 63 000 km, 14 900 \$, 514-997-0913
Honda Civic LX 97, CD, vitres teintées, silver, alarm, parfait, 50 000 km, 13 500 \$ 865-9883
Honda Civic LX 96, aut., a/c, 13 995 \$. Honda Boucherville 450-449-5050
Honda Civic LX SE 95, 5 vit., air, 4 ptes, 8 pneus, 108 000 km., 9 900\$. 514-992-5257
Honda Civic LX 95, 4 ptes, aut., a/c, "10 995 \$", 450-454-0901, 514-912-8908.
Honda Civic SE 90, blanc, 4 ptes, air, 253 000km., A-1, 3450\$ nég. 514-422-7096.
Honda Civic Si 1990, 2 ptes, man., 5 vit., 125 000 km., A-1, 459-995-9819
Honda Civic Si 96, vert., VTEC, 14 995 \$, Honda Boucherville 450-449-5050
Honda Civic Si 96, tout équipé, impeccable, A-1, 83 000 km, 13 900 \$, 514-726-8550.
Honda Odyssey 97, aut., très très propre, tout équipé. Automobile Ripon Inc. 645-8005
Honda Prelude SR 92, aut., 12 000\$ nég. 514 820-2561
Honda Prelude type SH 97, man., 41 000 km, tout équipée, 23 900 \$, 514-781-1161
HYUNDAI, Excel 92, 2 ptes, mag., 43 000 km, 120 000 km, noire, 2100 \$. 514-334-8826
HYUNDAI Excel 92, 93, aut., comme neuve, gar. 2 ans., 514-334-8826
HYUNDAI Sonata GL 1998, aut., air, 9800 km, Original. Bal. gar. 14 995 \$. Ctr 450-462-6969
INFINITI Q45 1993, cuir, CD, tout original, état 13 900\$. Select. 450-433-2002.
INTREPID 96, équipée, 3.3 l, démar., 125 000 km, A-1, 10 300 \$. Avri 1450-349-3572
JAGUAR 96, Cabriolet noir int. noir. 5 cyl. Impeccable. John Scott Auto 735-0555

JAGUAR Sovereign 1994, 69 000 km, voiture originale et impeccable, 514-376-4220
Gohier Pontiac Buick
JAGUAR 96, Vanden Plass, choix de 2. A partir 3695.
Ouvert les samedis.
Ville-Marie Autos 598-7555
JAGUAR XJ6 98, 99 000 km, 10 999 \$, S.D. autos 952-9908
514-996-6035, ctr.
ESCORT LX Sport 97, aut., a/c, vert, 445-9811, 951-9612
BROSSARD NISSAN
ESCORT ZX2 88, man., 2 ptes, Sport Hot, a/c, CD, 17 000 km, S.N.L. 450-621-5877
FERRARI
97 F355, GT3, rouge, int. tan. Ouvert le samedi.
Ville-Marie Auto - 598-7555
FORD Contour V6, 21 valvles, 67 000km, 9995\$, Honda Boucherville John Scott 450-621-5877
FORD Escort se 98, 20000km, aut., a/c, 4 ptes, transfert de bail (31 mois), 356.54 \$/mois, bon état, 12 000 \$, 514-996-6035, 450-621-5877
FORD Taurus GL 92, "station wagon", tout équipée, 4900 \$, 514-498-1408
GEO Metro 95, 4 cyl., 5 vit., 4 ptes, 15 000 km, 5900 \$, 450-686-0125
GOLF 92, 100 000 km, a/c, man., 4 ptes, rouge, pas de rouille, 514-845-3128.
GOLF 92, 130 000 km, 5 vit., tout ouvrant, très bonne condition, 4 800 \$, 450-670-8273.
GOLF 96, 4 ptes, 5 vit., toit, mag, radio
NORDEST VOLKS 325-3422
GOLF Cabriolet 96, bal. garantie, 4000 km, 5900 \$, 514-497-4214 Auto Tag
GOLF CL 95, noir, man., mag., toit, CD, 78 000 km, 10 700 \$, 450-967-9601
GOLF CL 97, verte, 2 ptes, 29 000 km, a/c, 14 200\$.
NORDEST VOLKS 325-3422
GOLF - JETTA - PASSAT
NEW BEETLE 99
Neuvs et démos. Prix durs à battre. Vente et location.
Synnot Volk 450-621-5877
GOLF K2, 97, 47 000 km, 5 vit., garantie, 450-445-7161
BROSSARD HONDA
GOLF 97, turbo diesel, 100 000 km, 4 ptes, 18 750 \$, 450-621-5877
GRAND AM SE 1996, beige, rég. de vit. A/C, Chargeur 10 cd. 72 000 km, 13 000 \$, nég. 450-476-8075.
GRAND MARQUIS 97 LS, tout équipé, A-1, 450-445-7161
BROSSARD HONDA
Honda Accord 98 LX, 34 000km, 5 vit., gar.
NORDEST VOLKS 325-3422
Honda Accord EX 1994, 73 000 km, exc. condition, 12 500 \$. 985-6213, 596-2346.
Honda Accord EX '98, 4 ptes, 70 000 km, excellent état, 24 000 \$ ou bal. location 28 mois, 450 \$. 514-238-1217
Honda Accord EX 94, "gold", 4 ptes, man., 126 000 km., A-1, 10 900\$. 450-922-9222
Honda Accord EX-R Coupe 96, 17 495 \$, Honda Boucherville 450-449-5050
Honda Accord LX 98, man., 4 portes, tout équipé, 19 500\$ 288-5555
Honda Accord LX 91, 5 vit., 4 ptes, 140 000 km, bon état, 5900 \$. 514-912-0129
Honda Accord LX 91, 4 ptes, aut., 170 000 km, A-1, 6250 \$, 63 000 \$, 514-407-0493
Honda Accord LX 89, man., 2 ptes, 150 000 km, très bon état, 3800 \$. 450-672-4628
Honda Accord LX coupée 98, 23 000 km, tout équipée, 5 vit., 8 pneus montés, 4 mag., vitres teintées, ailerons, cassis, 22 750 \$, 514-842-6598.
Honda Accord LX 1988, aut., 4 ptes, 131 000 km, peinture originale, anti-rouille, impeccable. Non fumeur. Dame, 3675 \$, 522-5620 947-3994 cell..
Honda Accord Se 97, aut., tout équipé, 60 000 km, 18 750 \$
MONDIAL SATURN 385-7222
Honda Civic 99, 4 ptes, 7300 km, antirouille, antidémarr., gar 16 000\$ nég. 450-627-1813
Honda Civic coupée ES, aut., air, rouge, 96 000 km, 10 500\$. 450-535-3034
Honda Civic coupé DX 94, aut., 102 000 km, 2 ptes, rouge, 7350\$. ctr. 514-407-0373.
Honda Civic CX 97, 3 ptes, aut., 47 000 km, comme neuve. Roch 450-922-9922.
Honda Civic CX 92, A-1, 145 000 km, 4 pneus hiver, 5950 \$ nég. 450-623-3753
Honda Civic EX 91, rouge, man., A-1, 95 000 km, 4 900 \$, 450-965-2228
Honda Civic CX hatchback 98 man., CD, 25 000 km, 13 995 \$, 450-581-8684
Honda Civic CXG 97, noire, man., bal. gar., CD, 4 pneus 46 000 km, 450-963-7170.
Honda Civic DX 98 man. Noir, hatchback, 23 000 km, 13 000 \$. 514-506-9818.
Honda Civic DX 97, a/c, aut., ABS, 57 000km, 14 995\$, 935-6233, pag. 720-1397
Honda Civic DX 93, 5 vit., 3 ptes, 95 000 km, argenture, 7200 \$, 514-639-3252
Honda Civic EX 97, 5 vit., 4 ptes, 8 pneus, 63 000 km, 13 850 \$. 450-689-6995
Honda Civic EX 97, aut., équipée, 30 000 km., 13 200 \$. David 978-5098, soir 983-3937M.
Honda Civic hatchback 1990, 5 vit., rouge d'origine aucune rouille. Un proprio. Entretien minutieux chez Honda. 143 000 km. 4700 \$. 514-484-6378
Honda Civic LX 1997, verte, 38 000 km, 4 ptes, man., A-1, 13 500\$. 450-622-0451
Honda Civic LX 1995, man., 95 000 km, 4 pneus neufs, anti-rouille, Sandra, 450-446-3285
Honda Civic LX 97, argentine, 4 ptes, a/c, aut., 13 200 \$, 450-224-5341
Honda Civic LX 97, air, 5 vit., 12, 995 \$. Honda Boucherville 450-449-5050
Honda Civic LX 97, aut., 12 995 \$, Honda Boucherville 450-449-5050
Honda Civic LX 96, aut., a/c, air, 4 ptes, 8 pneus, 100 000 km., 9 900\$. 514-992-5257
Honda Civic LX 95, 4 ptes, aut., a/c, "10 995 \$", 450-454-0901, 514-912-8908.
Honda Civic SE 90, blanc, 4 ptes, air, 253 000km., A-1, 3450\$ nég. 514-422-7096.
Honda Civic Si 1990, 2 ptes, man., 5 vit., 125 000 km., A-1, 459-995-9819
Honda Civic Si 96, vert., VTEC, 14 995 \$, Honda Boucherville 450-449-5050
Honda Civic Si 96, tout équipé, impeccable, A-1, 83 000 km, 13 900 \$, 514-726-8550.
Honda Odyssey 97, aut., très très propre, tout équipé. Automobile Ripon Inc. 645-8005
Honda Prelude SR 92, aut., 12 000\$ nég. 514 820-2561
Honda Prelude type SH 97, man., 41 000 km, tout équipée, 23 900 \$, 514-781-1161
HYUNDAI, Excel 92, 2 ptes, mag., 43 000 km, 120 000 km, noire, 2100 \$. 514-334-8826
HYUNDAI Excel 92, 93, aut., comme neuve, gar. 2 ans., 514-334-8826
HYUNDAI Sonata GL 1998, aut., air, 9800 km, Original. Bal. gar. 14 995 \$. Ctr 450-462-6969
INFINITI Q45 1993, cuir, CD, tout original, état 13 900\$. Select. 450-433-2002.
INTREPID 96, équipée, 3.3 l, démar., 125 000 km, A-1, 10 300 \$. Avri 1450-349-3572
JAGUAR 96, Cabriolet noir int. noir. 5 cyl. Impeccable. John Scott Auto 735-0555

MAZDA MX-3, 96, 59 148 km, 4 cyl. man., BROSSARD TOYOTA 450-445-0577 951-9624
MAZDA MX-3 GS 95, V-6, 5 vit., rouge, bal. gar., 80 000 km, 12 000 \$. 450-471-0735
MERCEDES 500 1993, convertible, rouge, 55 000 km, 52 000 \$. Gaston 643-4343
MAZDA Protégé SE 93, 5 vit., élect., 115 000 km, antirouille, gar. 1 an, ctr. 514-993-5757
MAZDA Protégé SE 91, toit élect., 115 000 km, antirouille, gar. 1 an, ctr. 514-993-5757
MERCEDES 500 1993, convertible, rouge, 55 000 km, 52 000 \$. Gaston 643-4343
MERCEDES 97, 260 E, mécanique A-1, peinture neuve gris, 8500 \$ nég. 450-692-1358
MERCEDES 83 380 SE bleu, 4 ptes, 247 000 km, 12 000 \$. André St-Onge 514-352-1426
MERCEDES '84 380SL biou 15 900 \$ nég. 88 190E 5 vit., 7 700 \$, 511 500 \$. S.D. Auto 952-9908
MAZDA Protégé SE 97, aut., 24 000 km, cassette, gar., 11 500 \$. S.D. Auto 952-9908

ÊTES-VOUS OBSERVATEUR?
RÉPONSES

C 8

500 véhicules automobiles

550 AUTOMOBILES

MERCEDES 92, 600SEL, noir / noir, prestige à bon marché
John Scotti Auto 735-0555

MERCEDES BENZ VENTE DÉMONSTRATEURS

99, C230 C couleur variées
99, E320 bas km, prêt
99, C43 argent, ALV 78
99, E430, V8, plusieurs sport
99, ML 320, (3), bas km
99, C230, 6 cyl, 1900 km
99, E320 S 4M, 4x4, 7 pass.

Véhicules exécutif, Location intéressante avec M3 crédit

Véhicules exécutif, Location intéressante avec M3 crédit

SILVER STAR
7800 BOUL. DECARIE
Mtl 735-3581

MERCEDES 280 C 95, argent fumé, bas km 33 000 km, peu conduit / Thiver, condition A-1, complet neuf, démarrage 29 000 \$
David 514-470-8790

MERCEDES 99 C43AMG, argent int., noir. Neuve et rare
John Scotti Auto 735-0555

MERCEDES 300 E 1991, 149 000 km, 2 portes, 2 hivers seulement, Argente, Impeccable Entretien par concessionnaire, 819-221-2005

MERCEDES 300E 93, noir/int., 31 000 km, cuir, sièges chauffants, S.N.L. 450-922-9922

MERCEDES 5320 97, 4 portes, 31 000 km, cuir, sièges chauffants, S.N.L. 450-922-9922

MERCEDES SLK 99, décapotable, 6000 km, grise, dot vendue / Paul, (450) 283-7022

MERCEDES E320 95, argent fumé, 85 000 km, 31 000 \$, soif: 514-731-6311

MERCEDES E320 97, 4 portes, 31 000 km, cuir, sièges chauffants, S.N.L. 450-922-9922

MERCEDES SLK 99, décapotable, 6000 km, grise, dot vendue / Paul, (450) 283-7022

MERCURY Marquis LS 87, Après 17 h: 450-622-2864

MERCURY Topaz 94, 86 000 km, condition A-1, a/c, pneus été-hiver, 6500 \$ 450-449-9467

NEON 98, 4 portes, aut., air, blanche, 11 000 km, 11 000 \$
SEB Ltee, 534-3350

NEON 1995, aut., excg. état, propre, 70 000 km, 7200 \$ nég.
514-945-7294

MERCEDES 98 SLK, décapotable 10 000 km, noir int / noir
John Scotti Auto 735-0555

MERCEDES SLK 99, décapotable, 6000 km, grise, dot vendue / Paul, (450) 283-7022

MERCURY Marquis LS 87, Après 17 h: 450-622-2864

MERCURY Topaz 94, 86 000 km, condition A-1, a/c, pneus été-hiver, 6500 \$ 450-449-9467

NEON 98, 4 portes, aut., air, blanche, 11 000 km, 11 000 \$
SEB Ltee, 534-3350

NEON EXPRESS 97, air, 150HP, noir, log
9 995 \$
financement disponible
Pie IX Chrysler 327-9000
R 550

NEON HIGHLINE 97, 57 000km, air, rouge
8 995 \$
Location disponible
Pie IX Chrysler 327-9000
R 550

NISSAN Altima GXE 96, noir, 70 000 km, 11 000 \$
15 270 \$, 514-816-1674

NISSAN Altima SE 95, 85 000 km, tout équipé, inc. pneus hiver sur jantes, démar. à distance, 4500 \$
Avant midi 450-644-0003 ou pagelettre 514-304-6573

NISSAN Altima SE 94, aut., air, toit, cuir, ailes, mags, alarme, 12 995 \$
L.C. 514-952-6636

NISSAN Pulsar 87, toit-T, aut., 150 000 km, propre, 16000 \$
nég. 514-344-0341

NISSAN Sentra 93 XE, blanche, aut., 4 portes, toit, moteur cyl. 16 cc, DOHC, injection électronique, chauffe moteur, pneus Pirelli, toit de rouille, 122 000 km, 5800 \$, 450-445-7074

NISSAN Sentra GXE 98, noir, tout équipé, aut., 15 000 km, 15 850 \$, Sal: 514-745-1829

NISSAN Sentra XE 94, man., 4 portes, vent émeraudes, 123 000 km, A-1, inspection du détaillant respectée, 514-353-9050

NISSAN 300Z 85, aut., très propre, int., cuir, 3500 \$ nég., 450-654-8901, 514-913-8908

OLDS Cutlass Calais 90, mécanique A1, 100 000 km, blanc, aut., a/c, rég./vit., 514-336-7301

OLDS Cutlass Suprême S 95, 120 000 km, 6 cyl, 4 portes, équipement, 11 900 \$, 514-722-7102

PASSAT 99 GLS, démo, aut., bas km, prix nég.
Synnott Voiks 450-658-6645

PONTIAC 6000 LE 91, V6, 3.1, 4 portes, aut., a/c, 154 000 km, 3700 \$, 514-947-6513, cptr.

PONTIAC Lemans 92, aut., 4 portes, A-1, 118 000km, 3500 \$ nég. 450-448-3334

PONTIAC Sunfire 96, man., 4 portes, A-1, Vent foncé, 23 000 km, 10 500 \$, 514-481-3818.

PONTIAC Sunfire GT 97, 60 000 km, a/c, cruise, toit, CD, mags 16 po, 450-625-7794.

PORSCE 99, 911 C, 4 man., bleu, int., ban, 6000 km, acheteur sérieux 514-386-2408

PORSCE 90, 911 Carrera 2, Top Tronic, blanche, Bon prix
John Scotti Auto 735-0555

PORSCE
99 Boxster silver/vert, cuir bleu
97 Boxster 19 500km, 55 000 \$
95 911 Cabrio carré, 74 500 \$
95 911, conv., noir, cuir, cptr. / Ville-Marie Autos 598-7555

PORSCE Boxster 98, man., noir, int., noir, 23 000 km, 60 000 \$, 514-944-7128

PORSCE Boxster 99, Demander Richard
AUTO STRASSE 748-6961

PORSCE 911 C2, 1999, noir, cuir, noir, 18 po, 10 500 km, Exode Auto, 418-650-3305

PORSCE 99 Cabriolet, 6000 km, Demander Richard
AUTO STRASSE 748-6961

PORSCE 911, Carrera 2, 1987, impeccable, 78 000 km, Paul Cava, Locaplan 2000.
514-591-1421

PORSCE 911 SC Targa 83, rouge, int., noir, impeccable, 29 500 \$, 450-433-1925

PRELUDE 1998, aut., "Sports-hi", 22 000 km, 25 500 \$
Benoit 514-590-5726

RX7 1990, 155000km, Bonne condition, 4 450 \$, 450-688-7336

SAAB 900 91, 4 portes, man., 135 000 km, spécial, 4950 \$
514-451-4144

SAAB A PRIX IMBATTABLE
97 900\$, état neuf, 14 400\$
96 SE turbo, équipée, 13 900\$
93 900\$, UP, 150 000 km
Select Finance 450-433-2002

SAAB 1988, Cabriolet, aut., 117000km, blanche, 6500\$, 514-987-7305

SAAB 900S 89, noir, 5 vit., 112 000 km, bonne condition, 4000 \$, 514-840-1196

SAAB 900S 94, man., tout équipé, 11 450 \$
MONDIAL SAAB 385-7222

SAAB 900S 96, aut., tout équipé, 11 450 \$
MONDIAL SAAB 385-7222

550 AUTOMOBILES

SATURN SC2 98, aut. air, 62 000 km, 15 995 \$
MONDIAL SATURN 385-7222

SATURN SL2 93, 4 portes, aut., a/c, 110 000 km, Un proprio, 450-677-7000

SATURN SL2 94, 132 000 km, aut., 4 portes, A-1, 7800 \$, 450-432-2478, 514-741-1814.

SATURN SL1 97, 44 000 km, vert, gar., anti-vol, ptes, 12 500 \$ nég. 450-952-1375

SATURN SL1 98, aut., A-1, 16 000 km, a/c, anti-vol, 14 500 \$ 450-430-5886

SATURN SL2 ET SL1
Plusieurs en vente, tout équipés, 5 vit., et ptes.
- À partir 1495\$ mois
- OUVERT LE SAMEDI
Ville-Marie Autos 598-7555

SATURN SL2 ET SL1
Plusieurs en vente, tout équipés, 5 vit., et ptes.
- À partir 1495\$ mois
- OUVERT LE SAMEDI
Ville-Marie Autos 598-7555

SATURN SL2 ET SL1
Plusieurs en vente, tout équipés, 5 vit., et ptes.
- À partir 1495\$ mois
- OUVERT LE SAMEDI
Ville-Marie Autos 598-7555

SATURN SL2 ET SL1
Plusieurs en vente, tout équipés, 5 vit., et ptes.
- À partir 1495\$ mois
- OUVERT LE SAMEDI
Ville-Marie Autos 598-7555

SATURN SL2 ET SL1
Plusieurs en vente, tout équipés, 5 vit., et ptes.
- À partir 1495\$ mois
- OUVERT LE SAMEDI
Ville-Marie Autos 598-7555

SATURN SL2 ET SL1
Plusieurs en vente, tout équipés, 5 vit., et ptes.
- À partir 1495\$ mois
- OUVERT LE SAMEDI
Ville-Marie Autos 598-7555

SATURN SL2 ET SL1
Plusieurs en vente, tout équipés, 5 vit., et ptes.
- À partir 1495\$ mois
- OUVERT LE SAMEDI
Ville-Marie Autos 598-7555

SATURN SL2 ET SL1
Plusieurs en vente, tout équipés, 5 vit., et ptes.
- À partir 1495\$ mois
- OUVERT LE SAMEDI
Ville-Marie Autos 598-7555

SATURN SL2 ET SL1
Plusieurs en vente, tout équipés, 5 vit., et ptes.
- À partir 1495\$ mois
- OUVERT LE SAMEDI
Ville-Marie Autos 598-7555

SATURN SL2 ET SL1
Plusieurs en vente, tout équipés, 5 vit., et ptes.
- À partir 1495\$ mois
- OUVERT LE SAMEDI
Ville-Marie Autos 598-7555

SATURN SL2 ET SL1
Plusieurs en vente, tout équipés, 5 vit., et ptes.
- À partir 1495\$ mois
- OUVERT LE SAMEDI
Ville-Marie Autos 598-7555

SATURN SL2 ET SL1
Plusieurs en vente, tout équipés, 5 vit., et ptes.
- À partir 1495\$ mois
- OUVERT LE SAMEDI
Ville-Marie Autos 598-7555

SATURN SL2 ET SL1
Plusieurs en vente, tout équipés, 5 vit., et ptes.
- À partir 1495\$ mois
- OUVERT LE SAMEDI
Ville-Marie Autos 598-7555

SATURN SL2 ET SL1
Plusieurs en vente, tout équipés, 5 vit., et ptes.
- À partir 1495\$ mois
- OUVERT LE SAMEDI
Ville-Marie Autos 598-7555

SATURN SL2 ET SL1
Plusieurs en vente, tout équipés, 5 vit., et ptes.
- À partir 1495\$ mois
- OUVERT LE SAMEDI
Ville-Marie Autos 598-7555

SATURN SL2 ET SL1
Plusieurs en vente, tout équipés, 5 vit., et ptes.
- À partir 1495\$ mois
- OUVERT LE SAMEDI
Ville-Marie Autos 598-7555

SATURN SL2 ET SL1
Plusieurs en vente, tout équipés, 5 vit., et ptes.
- À partir 1495\$ mois
- OUVERT LE SAMEDI
Ville-Marie Autos 598-7555

SATURN SL2 ET SL1
Plusieurs en vente, tout équipés, 5 vit., et ptes.
- À partir 1495\$ mois
- OUVERT LE SAMEDI
Ville-Marie Autos 598-7555

SATURN SL2 ET SL1
Plusieurs en vente, tout équipés, 5 vit., et ptes.
- À partir 1495\$ mois
- OUVERT LE SAMEDI
Ville-Marie Autos 598-7555

SATURN SL2 ET SL1
Plusieurs en vente, tout équipés, 5 vit., et ptes.
- À partir 1495\$ mois
- OUVERT LE SAMEDI
Ville-Marie Autos 598-7555

SATURN SL2 ET SL1
Plusieurs en vente, tout équipés, 5 vit., et ptes.
- À partir 1495\$ mois
- OUVERT LE SAMEDI
Ville-Marie Autos 598-7555

SATURN SL2 ET SL1
Plusieurs en vente, tout équipés, 5 vit., et ptes.
- À partir 1495\$ mois
- OUVERT LE SAMEDI
Ville-Marie Autos 598-7555

SATURN SL2 ET SL1
Plusieurs en vente, tout équipés, 5 vit., et ptes.
- À partir 1495\$ mois
- OUVERT LE SAMEDI
Ville-Marie Autos 598-7555

SATURN SL2 ET SL1
Plusieurs en vente, tout équipés, 5 vit., et ptes.
- À partir 1495\$ mois
- OUVERT LE SAMEDI
Ville-Marie Autos 598-7555

SATURN SL2 ET SL1
Plusieurs en vente, tout équipés, 5 vit., et ptes.
- À partir 1495\$ mois
- OUVERT LE SAMEDI
Ville-Marie Autos 598-7555

SATURN SL2 ET SL1
Plusieurs en vente, tout équipés, 5 vit., et ptes.
- À partir 1495\$ mois
- OUVERT LE SAMEDI
Ville-Marie Autos 598-7555

SATURN SL2 ET SL1
Plusieurs en vente, tout équipés, 5 vit., et ptes.
- À partir 1495\$ mois
- OUVERT LE SAMEDI
Ville-Marie Autos 598-7555

550 AUTOMOBILES

VOLKS Cabriolet 81, blanche, excellente condition, 132 000 km, 6900 \$. 450-582-1307

VOLKS Cabriolet 96, blanc, man. 65 000 km, int. cuir, air, 8 pneus, 1-450-226-2723

VOLKS Corrado 93 VR-6, noir, cuir, 74 000 km, 15 500 \$, 514-529-6173; 514-914-1644

VOLKS Golf 97, 2 ptes, 5 vit, 95 000 km, 45 000 \$, 1 proprio, Honda CRV 97 aut 4x4 bi-juo. Bal. garantie 20 750 \$

VOLKS Golf 97, 2 ptes, 5 vit, 24 500 km, tout ouvrant, 13 600 \$, 450-646-7906

VOLKS Golf 98, 4 portes, noir, a/c, Mag, 25 000 km
PARK AVENUE VOLKS 450-656-4811

VOLKS Golf 98, noir, 4 portes, 5 vitesses, 13 600 km
PARK AVENUE VOLKS 450-656-4811

VOLKS Golf CL 97, bleu, 4 portes, 5 vitesses, a/c.
PARK AVENUE VOLKS 450-656-4811

VOLKS Golf GL 95, beige, 4 portes, 5 vitesses, 11 900 \$, 450-656-4811

VOLKS Golf GT 97, 63 000 km, bleu marine, a/c, 5 vit.
PARK AVENUE VOLKS 450-656-4811

VOLKS Jetta CL 94, aut., air, 43 000 km, A-1, 7900 \$, François 450-625-2447

VOLKS Jetta CL 94, a/c, 5 vit., 130 000 km, noir, excellent état, 6700\$ nég. 514-343-9504

VOLKS Jetta GL 97, 90, tout équipé, 15 000 \$, 1 proprio, argent, 3200 \$, 450-419-9072

VOLKS Jetta GL 97, 90 silver, 1500 km, Aubaine: 21 900 \$ + taxes. Travail: 841-9171; cell: 95-8507 (2) tract, cuir, bois

VOLKS Jetta GL 97, noir, aut., air, mag, bal de gar. radio
NORDEST VOLKS 325-3422

VOLKS Jetta GLS 96, aut., verre, int. beige, 71 000 km, tout équipé. Très propre. 14 900 \$, 450-635-0272; 514-960-2146

VOLKS Jetta 99 GL, mags, a/c, CD, verre, 22 900 km, 21 000 \$, 450-658-2907

VOLKS New Beetle 98, rouge, 24 000 km, tout équipé, aileron, 21000 \$, 450-689-1637

VOLKSPassat 99 Démo, argent, J etta GLS Démo, rouge, Jetta GL Démo, noir.
Volkswagen St-Hyacinthe, 514-875-3915.

VOLKS Passat Van 91, a/c, A-1, 175 000 km, 5 vit., 4995\$, GNR, 514-487-0494

VOLKS Passat GL 91, aut., cuir, mags, A-1, 5250 \$ ou meilleure offre, 739-1507, 594-0134

VOLKS Super Beetle 73, bleu poudre, pas d'hiver, faut vendre, 6000 \$, 17 000 km

VOLKSWAGEN Jetta GT 1998, mags, a/c, toit, bleu, 30 000 km, 450-619-0785

ROULOTTE 960 1995 charcoal: 1 proprio, 90 000km, A1, 19 900\$ 450-950-0001, cell: 746-3659

VOLVO 97, 850 GLT, gris mét., 6 cyl, cuir, tout ouvrant, très bonne condition, 26 000 \$, 766-0781 ou cell. 386-8119

VOLVO 960 92, aut., 70 000 km, équipé, sans rouille, Swedish Auto, 494-3200

VOLVO 940 GLE 91, tout équipé, 17 000 km, 19 900 \$, 769-7686 (message)

VOLVO 850 GLE, 96, 5 vit, 4 portes, cuir, 81 500 km
UPTOWN VOLVO 737-4321

VOLVO 850 GLE, 95, aut., 113 000km, noire, équipée, A-1, Swedish Auto, 484-3200

VOLVO 850 turbo, 95, aut., 4 portes, cuir, démo, 29 000 \$, 450-150-1815

VOLVO 850 turbo, 95, aut., 4 portes, cuir, démo, 29 000 \$, 450-150-1815

VOLVO 850 turbo, 95, aut., 4 portes, cuir, démo, 29 000 \$, 450-150-1815

VOLVO 850 turbo, 95, aut., 4 portes, cuir, démo, 29 000 \$, 450-150-1815

VOLVO 850 turbo, 95, aut., 4 portes, cuir, démo, 29 000 \$, 450-150-1815

VOLVO 850 turbo, 95, aut., 4 portes, cuir, démo, 29 000 \$, 450-150-1815

VOLVO 850 turbo, 95, aut., 4 portes, cuir, démo, 29 000 \$, 450-150-1815

VOLVO 850 turbo, 95, aut., 4 portes, cuir, démo, 29 000 \$, 450-150-1815

VOLVO 850 turbo, 95, aut., 4 portes, cuir, démo, 29 000 \$, 450-150-1815

VOLVO 850 turbo, 95, aut., 4 portes, cuir, démo, 29 000 \$, 450-150-1815

VOLVO 850 turbo, 95, aut., 4 portes, cuir, démo, 29 000 \$, 450-150-1815

VOLVO 850 turbo, 95, aut., 4 portes, cuir, démo, 29 000 \$, 450-150-1815

VOLVO 850 turbo, 95, aut., 4 portes, cuir, démo, 29 000 \$, 450-150-1815

VOLVO 850 turbo, 95, aut., 4 portes, cuir, démo, 29 000 \$, 450-150-1815

VOLVO 850 turbo, 95, aut., 4 portes, cuir, démo, 29 000 \$, 450-150-1815

VOLVO 850 turbo, 95, aut., 4 portes, cuir, démo, 29 000 \$, 450-150-1815

VOLVO 850 turbo, 95, aut., 4 portes, cuir, démo, 29 000 \$, 450-150-1815

VOLVO 850 turbo, 95, aut., 4 portes, cuir, démo, 29 000 \$, 450-150-1815

VOLVO 850 turbo, 95, aut., 4 portes, cuir, démo, 29 000 \$, 450-150-1815

VOLVO 850 turbo, 95, aut., 4 portes, cuir, démo, 29 000 \$, 450-150-1815

VOLVO 850 turbo, 95, aut., 4 portes, cuir, démo, 29 000 \$, 450-150-1815

VOLVO 850 turbo, 95, aut., 4 portes, cuir, démo, 29 000 \$, 450-150-1815

VOLVO 850 turbo, 95, aut., 4 portes, cuir, démo, 29 000 \$, 450-150-1815

VOLVO 850 turbo, 95, aut., 4 portes, cuir, démo, 29 000 \$, 450-150-1815

VOLVO 850 turbo, 95, aut., 4 portes, cuir, démo, 29 000 \$, 450-150-1815

VOLVO 850 turbo, 95, aut., 4 portes, cuir, démo, 29 000 \$, 450-150-1815

VOLVO 850 turbo, 95, aut., 4 portes, cuir, démo, 29 000 \$, 450-150-1815

VOLVO 850 turbo, 95, aut., 4 portes, cuir, démo, 29 000 \$, 450-150-1815

VOLVO 850 turbo, 95, aut., 4 portes, cuir, démo, 29 000 \$, 450-150-1815

550 AUTOMOBILES

VOLKS Cabriolet 81, blanche, excellente condition, 132 000 km, 6900 \$. 450-582-1307

VOLKS Cabriolet 96, blanc, man. 65 000 km, int. cuir, air, 8 pneus, 1-450-226-2723

VOLKS Corrado 93 VR-6, noir, cuir, 74 000 km, 15 500 \$, 514-529-6173; 514-914-1644

VOLKS Golf 97, 2 ptes, 5 vit, 95 000 km, 45 000 \$, 1 proprio, Honda CRV 97 aut 4x4 bi-juo. Bal. garantie 20 750 \$

VOLKS Golf 97, 2 ptes, 5 vit, 24 500 km, tout ouvrant, 13 600 \$, 450-646-7906

VOLKS Golf 98, 4 portes, noir, a/c, Mag, 25 000 km
PARK AVENUE VOLKS 450-656-4811

VOLKS Golf 98, noir, 4 portes, 5 vitesses, 13 600 km
PARK AVENUE VOLKS 450-656-4811

VOLKS Golf CL 97, bleu, 4 portes, 5 vitesses, a/c.
PARK AVENUE VOLKS 450-656-4811

VOLKS Golf GL 95</

Têtes d'affiche

Adressez vos communiqués à:
Têtes d'affiche
La Presse
7, rue St-Jacques
Montréal H2Y 1K9

Quelque 15 000 jeunes Québécois pourront être vus partout au Québec, du fait de figurer sur une gigantesque mosaïque conçue pour célébrer le passage à l'an 2000. Initiative de la Fédération des producteurs de lait et des magasins d'alimentation Métro et Marché Richelieu, cette spectaculaire mosaïque de 15 000 photos d'enfants est aussi l'occasion du concours *Souriez, c'est l'an 2000*, qui se déroulera du 16 août au 12 septembre. Les gagnants participeront à des sessions de photo dans leur région et se retrouveront sur la mosaïque qui ornera la remorque d'un camion des magasins participants. Les gagnants auront également droit à une photo encadrée. Les coupons de participation seront disponibles dans les circulaires Métro et Richelieu des 16, 23, 30 août et 6 septembre. Il faudra y joindre une preuve d'achat d'un produit laitier.

Le prix du Conseil interprofessionnel du Québec (CIQ) pour l'année 1999 a été décerné à Marc Cossette, opticien d'ordonnance qui fut président de son ordre professionnel, ainsi que du CIQ. Le lauréat, ainsi récompensé pour son importante contribution au développement des professions (270 000 membres répartis dans 43 ordres professionnels), a reçu son prix des mains de la ministre de la Justice et ministre responsable de l'application des lois professionnelles, Linda Goupil.

La campagne de souscription 1999-2000 de la Fondation de l'hôpital Douglas sera pour une deuxième année sous la présidence de Brian Edwards, président et chef de la direction de BCE Emergis. Soulignons que l'hôpital Douglas et son centre de recherche jouissent d'une réputation internationale en matière de santé mentale. Renseignements : 762-3003.

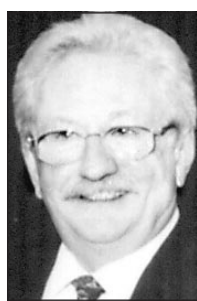

Marc Cossette

Présenté comme celui qui a ouvert la voie aux meilleures relations qu'ont eues le Québec et les États américains des Grands Lacs, Hugues Morissette, directeur du Secrétariat à la mise en valeur du Saint-Laurent, un organisme du gouvernement du Québec, a mérité la plus haute distinction remise à un partenaire ou collaborateur de la Commission des Grands Lacs, le *Outstanding Service Award*. Instigateur de la Conférence internationale des maires et municipalités riveraines du Saint-Laurent et des Grands Lacs, M. Morissette a joué un rôle de leader et de rassembleur pour favoriser des relations harmonieuses entre le Québec et la Commission des Grands Lacs, qui représente les États américains de New York, de la Pensylvanie, de l'Ohio, de l'Indiana, de l'Illinois, du Michigan, du Wisconsin et du Minnesota.

La fondation du centre hospitalier Pierre-Boucher a enregistré des profits de 22 000 \$ à la suite de la tenue de ses croisières sur le fleuve dans le cadre des feux d'artifice. L'activité se déroulait sous la présidence d'honneur de Pierre Bergeron (Pierre Bergeron et associés), et le bateau était commandité par la banque CIBC.

Une invitation à participer au prochain encan de la société Alzheimer Rive-Sud est faite aux artistes peintres et sculpteurs. Renseignements : (450) 442-0452.

L'Association des dépressifs et maniaco-dépressifs (ADMD) tiendra son septième tournoi de golf sous la présidence d'honneur de Pierre Boivin, président de Pro doc, le jeudi 26 août, au club de golf Green Valley de Mirabel. Les profits de l'activité seront affectés aux activités du volet jeunesse de l'association. C'est en rappelant que la dépression et le suicide chez les jeunes le préoccupent beaucoup, que M. Boivin a accepté de présider le tournoi de golf de l'ADMD. Renseignements : 529-8785.



Pierre Boivin

Le quartier Sainte-Rose, à Laval, vit au rythme de *L'Estival de Sainte-Rose*, qui offre une variété d'activités culturelles et de plein air pour la famille. Ce nouveau festival intègre à son programme la présentation aujourd'hui de la « descente de la rivière des Mille-Îles » (de Saint-Eustache à Rosemère). Les avironneurs feront escale à la Berge des baigneurs (boulevard Sainte-Rose, près de l'église Sainte-Rose de Lima) pour l'heure du lunch. Il y aura alors spectacle des gagnants du concours d'auteurs-compositeurs-interprètes Opus de cette année et de l'an dernier, Kitchose Band et Don Karnage. C'est gratuit. À compter de demain, on fera place aux artisans de tout le Québec (expositions et démonstrations), sur le boulevard Sainte-Rose, près de l'église Sainte-Rose. Renseignements : (450) 628-3159.

Le prix d'excellence de Plein art (activité qui se déroule à Québec jusqu'à ce soir 18 h, au parc de la Francophonie) a été décerné au céramiste Paul Botati. Originaire de Roumanie et résidant à Québec depuis une douzaine d'années, le céramiste est réputé pour son originalité et ses illustrations tant de la grandeur que de la misère humaine. Le joaillier Michel de Bellefeuille, de Saint-Jean-sur-Richelieu, a mérité le deuxième prix.

L'entreprise Héroux, représentée par son vice-président au développement des affaires Patrice Gauvin, vient de remettre une contribution de 10 000 \$, à titre d'engagement quinquennal, à la Fondation centre hospitalier Pierre-Boucher.



Patrice Gauvin

C'est sous la présidence d'honneur du président de Hoechst Marion Roussel, Jean-François Leprince, que se déroulera, le 23 août au club de golf Summerlea, le huitième tournoi de golf de la Fondation pour la recherche en santé des compagnies pharmaceutiques du Canada. Les profits du tournoi (de l'ordre de 75 000 \$) seront remis

sous forme de bourses d'études et de recherche, ainsi que d'allocations pour des stages, à de jeunes scientifiques prometteurs.

Une centaine de jeunes du quartier Bordeaux-Cartierville investissent temps et énergie dans la réalisation du deuxième FestiBlues, qui se déroulera les 20, 21 et 22 août, au parc Raimbault (face au 5400, boulevard Gouin Ouest). Mettant en vedette Bob Harrisson, Steve Hill, Carl Tremblay, Rick Blues & The Swinging Fools, de même que Wang Dang Doodle, le FestiBlues vise à recueillir des fonds pour la Fondation jeunesse de Bordeaux-Cartierville, dont l'objectif est de soutenir les organismes jeunesse du quartier. Coût : 10 \$. Renseignements : 790-1245 ou 1-800-361-4595.

C'est sous la présidence d'honneur du maire de Terrebonne, Jean-Marc Robitaille, que se tiendra les 28 et 29 août, à l'île-des-Moulins à Terrebonne, Art en direct. Cette activité, qui comprend des expositions, de la peinture et un encan, est organisée par le centre jeunesse Terrebonne, en collaboration avec la SODECT, et a deux objectifs : la découverte d'artistes et une collecte de fonds pour le centre jeunesse Terrebonne. Renseignements : 964-5598.

Défilé de mode organisé par le club Lions de Laval, pour appuyer Diapason jeunesse, un organisme qui cherche à prévenir l'abandon scolaire des jeunes de 12 à 17 ans qui éprouvent des difficultés. Le tout aura lieu le 22 septembre, au Château royal de Laval. Le club Lions de Laval est particulièrement touché par le fait que les statistiques démontrent qu'en 1997, 30 % des jeunes Lavallois abandonnaient leurs études avant l'obtention d'un diplôme d'études secondaires. Renseignements : (450) 629-6443.

Conférences à l'intention des parents d'enfants affectés par une déficience intellectuelle et fréquentant l'école primaire, le mercredi 29 septembre, à l'hôtel Sheraton Laval. L'Association québécoise pour les troubles d'apprentissage a invité le Dr Yves Tremblay, pédiatre à la Cité de la santé (Laval), à faire

part des résultats d'un projet de recherche sur les enfants ayant un déficit de l'attention à l'école primaire. Il sera suivi à la tribune par Marie-Danielle Lemieux, conseillère psychosociale à la commission scolaire de Laval, qui traitera de la capacité d'apprendre chez les élèves éprouvant une difficulté d'apprentissage. Coût : 5 \$. Renseignements : 847-1324.

C'est sous la présidence d'honneur de Daniel Bissonnette, vice-président de la compagnie Planifac, que se tiendra le tournoi de golf annuel de la fondation Autisme Montréal, le mardi 31 août, au club de golf Le Victorien, à Mirabel. Les profits de l'activité seront affectés aux activités de la colonie de vacances de la fondation. Coût : 125 \$. Renseignements : 524-6114.

Occasion unique de « passer à l'histoire » pour un geste bénévole ou philanthrope, offerte par le programme Notre Millénaire, qui vise à constituer un registre national de projets de bénévolat ou de philanthropie réalisés d'ici le 31 décembre 2000. Lancé par les fondations communautaires du Canada, en collaboration au Québec avec la Fédération des centres d'action bénévole, ce programme immortalisera, dans le grand livre Notre Millénaire, les projets qui seront présentés par des Canadiens. Pour ceux qui sont à court d'idées, un catalogue d'une centaine de projets est offert. Renseignements : dans les centres d'action bénévole ou au 843-6312, et en dehors de Montréal au 1-800-715-7515.

Les Lanaudois sont invités à faire la preuve de leur générosité envers leur hôpital tout en laissant un témoignage de leur don à leurs descendants, en souscrivant pour 100 \$ à une campagne de financement au profit de leur hôpital (CHRD). Grâce au concours de commanditaires, la Fondation du centre hospitalier régional de Lanaudière pourra aménager une Place du Millénaire à l'entrée principale de l'hôpital. On y enfouira un coffre, qui ne pourra être ouvert que dans 50 ans. On y retrouvera alors les parchemins contenant des messages à l'intention des descendants des donateurs. Renseignements : (450) 759-8222, poste 2734.

Les employés d'Air Canada donnent 197 000 \$

Grâce à la tenue d'un tournoi de golf suivi d'un encan, le personnel d'Air Canada a pu remettre 197 000 \$ pour la recherche sur la sclérose en plaques et les services aux patients de l'hôpital Notre-Dame et de l'Institut neurologique de Montréal, portant à 540 000 \$ les recettes de ce tournoi-bénéfice instauré en 1995. De g. à d. Richard Wilson, Claude Saillant, Robin Wohnsigi (président d'honneur), Suzanne Arpin, Jacques Michaud, Susan Fato, Richard Lemire et Paulette Lemire.



Don de bicyclettes aux enfants de Leucan

Les deux jeunes animateurs des *Couche-tôt en vacances* (télévision de Radio-Canada) Maxime Desbiens-Tremblay et Marie Pier Morand, viennent de remettre deux bicyclettes à donner par tirage au sort aux enfants de Leucan. C'était lors d'une visite du camp Bruchési à Saint-Hippolyte, où des familles de Leucan participaient à un camp familial de Leucan.

Sciences

Botanique

Des milliers d'espèces végétales sont menacées de disparition, faute d'un programme international de préservation, ont affirmé cette semaine des chercheurs au Congrès international de la botanique qui prenait fin aujourd'hui à Saint-Louis (Missouri). « Nous vivons dans l'une des décennies les plus coûteuses du siècle le plus coûteux de l'Histoire, lorsqu'il est mesuré en termes de la disparition de la diversité de vie sur cette planète », a affirmé David Brackett, président de la commission pour la survie des espèces de l'Union internationale pour la conservation de la nature (UICN). L'année dernière, la Commission avait indiqué que près de 34 000 espèces végétales étaient menacées d'extinction, soit 12,5 % de la flore mondiale.

Agence France Presse

Médecine

Le cerveau archive ses vieux souvenirs, selon une nouvelle étude. On savait déjà, notamment grâce à l'étude des amnésiques, que le cerveau des mammifères n'accorde pas le même traitement aux souvenirs récents et aux souvenirs plus anciens. Dans une étude publiée dans la revue britannique *Nature*, des chercheurs français vont plus loin, et analysent le processus de transfert des souvenirs, en quelques semaines, de l'hippocampe, qui « mémorise », vers des zones corticales spécialisées, qui « stockent » les souvenirs plus anciens. Les chercheurs ont procédé par imagerie cérébrale sur des souris. Ils ont donc comparé le métabolisme cérébral au cours d'une reproduction d'exercice dans l'espace, exercice enseigné aux souris cinq jours plus tôt, et 25 jours plus tôt.

Associated Press

Espace

Surprise à la NASA. Des images de la sonde Mars Global Surveyor font apparaître des formes sombres ressemblant à des arbres dans le pôle sud de la planète rouge. Il s'agirait en fait de dunes. « Puisque toute la zone se trouve à environ moins 150 degrés, il ne s'agit manifestement pas de plantes poussant dans la glace... » reconnaît Mike Malin, responsable de la caméra embarquée à bord de la sonde. Alors que le printemps martien réchauffe la région sud de la planète rouge, une partie de la glace se transforme en gaz. C'est sous l'action du vent que ces gaz mêlés à du sable prendraient la forme d'arbres.

Agence France-Presse

Environnement

Les enfants sont par nature beaucoup plus vulnérables que les adultes aux maladies liées à la destruction de l'environnement, mais les responsables politiques continuent à ignorer cette fragilité, ont déploré des experts de l'OMS. Pourtant, « proportionnellement à leur poids, les enfants respirent davantage d'air, sont exposés à davantage de sources de pollutions et souffrent plus de leurs effets que les adultes », a indiqué un responsable de l'OMS. Selon un rapport présenté par l'OMS et l'Agence européenne pour l'Environnement, « une nouvelle morbidité pédiatrique » est clairement apparue en Europe sur des enfants désormais exposés à une multitude de produits chimiques (mercure, dioxine, etc) et à un air vicié. Outre l'augmentation nette des cas d'asthme et d'allergies, une multiplication de certains cancers et d'affections neurologiques ont été observés chez les petits, attribués dans certains cas aux pesticides résiduels ingérés par les enfants dans l'eau et la nourriture.

Agence France-Presse

Océanographie

Le réchauffement de la planète a déjà un impact sur la vie des océans, des bancs de coraux aux ours polaires en passant par les populations côtières, selon une étude publiée par le Fonds mondial de la nature (WWF) et l'Institut de conservation de l'écosystème marin. Les émissions responsables de l'effet de serre sont en train de modifier le climat de la Terre et de grands écosystèmes à un rythme sans précédent, affirme l'étude. Une espèce à risque est le saumon, un poisson qui a besoin d'eau froide pour bien se développer. En Colombie britannique, 75 % des saumons sont morts d'épuisement pendant qu'ils remontaient les rivières en 1997, contre 5 % en moyenne dans une population saine.

Agence France-Presse



PHOTO ARMAND TROTTIER, La Presse ©

Ce promeneur dans le parc du Bic ne s'en doute probablement pas, mais l'amincissement de la couche d'ozone a des conséquences aussi sur la chaîne alimentaire du plancton, dont font partie les algues microscopiques.

MATHIEU PERREAULT
RIMOUSKI

Les rayons ultraviolets donnent des cauchemars aux amateurs du bronzage cuivré. Mais ils ne sont pas les seuls que le trou dans la couche d'ozone fait souffrir : les algues et petits crustacés pâtissent eux aussi des fameuses UV.

L'exposition accrue aux UV chambarde la chaîne alimentaire microscopique de l'océan. « Avec une augmentation des UVB, tu défavorises les diatomées et tu élimines les brouteurs ciliens », explique Michel Gosselin, biologiste à l'Institut des sciences de la mer à Rimouski (ISMER). « Comme il n'y a plus de brouteurs, les bactéries se développent et les flagellés hétérotrophes sont favorisés. »

L'écosystème passe d'une chaîne alimentaire herbivore à microbienne. Un changement qui compromet les pêches. « Si on veut augmenter les pêches, ce qui est intéressant, c'est les diatomées, les ciliens et les copépodes omnivores », observe M. Gosselin.

Les chercheurs de l'ISMER étudient l'effet des UVB sur le phytoplancton en mésocosme, des cuves de deux mètres de diamètre et de six mètres de profondeur ; les mésocosmes sont de plus petits réservoirs. « On est pas mal les seuls à travailler avec des mésocosmes. On a essayé de se mettre en milieu naturel, dans le benthos (les sédiments du fond de l'eau), mais notre installation est partie avec les tempêtes. »

Les ultraviolets sont de type A, B ou C selon leur longueur d'onde. Les UVC sont plus proches des rayons X, donc plus dangereux, mais sont filtrés par la couche d'ozone. Les UVB sont filtrés à 70 % et les UVA, les plus proches de la lumière visible, qui commencent à 400 nanomètres (un milliardième de millimètre), ne le sont pas. Les UVB vont de 280 à 320 nanomètres.

En 1993, les UVB augmentaient de 16 % dans certaines régions de l'Arctique et de l'Antarctique. Les acides nucléiques à la base de la vie et les protéines peuvent absorber les UVB et s'en trouver dénaturés ; le processus de photosynthèse, par lequel les plantes transforment du dioxyde

de carbone en énergie, sous forme de carbone, et en oxygène, est affecté. Ils pénètrent jusqu'à 20 mètres dans l'eau au printemps.

Les mésocosmes permettent de travailler avec du phytoplancton, des algues, et du zooplancton, jusqu'à la taille des copépodes, de petits crustacés — qui sont exclus des études. L'instantané englobe une plus grande partie de la chaîne alimentaire. « On a des périodes de tests d'une semaine. C'est relativement long pour des organismes qui se reproduisent une ou deux fois par jour. »

Dans les six cuves du laboratoire marin de l'ISMER à Pointe-au-Père, à quelques kilomètres à l'est de Rimouski, trois situations sont examinées : moins d'UVB, autant et plus. Dans un article publié cette année dans une revue de la Société américaine de limnologie et d'océanographie, les chercheurs de l'ISMER montrent que le nombre de ciliens et de gros phytoplancton a chuté des deux tiers quand les UVB augmentaient. Les bactéries, les flagellés hétérotrophes et le petit phytoplancton étaient favorisés, avec des bonds respectifs de 49 %, 300 % et 41 %.

A priori, les bactéries ne sont pas avantagées par les UVB : la production de protéines est réduite chez elles aussi, selon un article cosigné par Serge Demers, directeur de l'ISMER. Mais elles se rattrapent avec une abondance de nutriments due à la dégradation accrue du carbone organique dissous par les UVB. Certaines études montrent que les UVB dégradent aussi le fer en une forme davantage biodisponible, souvent associée aux blooms planctoniques.

La crise des pêches dans les Maritimes n'est pas totalement expliquée par ce passage, prévient M. Gosselin. « En milieu naturel, le prédateur a le choix entre plusieurs proies. »

Par contre, des algues toxiques, moins sensibles aux UVB, pourraient se trouver avantagées, avance M. Gosselin.

Pour pousser plus avant l'analyse, son collègue Gaston Desrosiers, qui se spécialise dans les organismes benthiques, « rêve d'aller en zone intertidale », la portion de la plage comprise entre la ligne de marée basse et celle de marée haute. « Mais on a des problèmes de méthodologie. »

Les algues vues de l'espace

MATHIEU PERREAULT
MONT-JOLI

Avec le lancement d'Orbview2, en 1997, les biologistes espèrent affiner leurs cartes des floraisons du phytoplancton pour détecter les changements dus au climat et à l'amincissement de la couche d'ozone.

« Nous sommes rendus à 35 % d'erreur par rapport aux mesures sur le terrain et on vise de 5 à 10 % », explique Pierre Larouche, de l'Institut Maurice-Lamontagne, du ministère fédéral des Pêches. « En biologie, 35 %, c'est tout à fait normal. Mais le senseur SeaWiFS d'Orbview2 a des bandes spectrales plus fines, une meilleure sensibilité au bruit. La lumière qui sort de l'eau et qui est due à la chlorophylle équivaut à 3 % du signal total. Le bruit représente donc 97 % des données. »

Le professeur Larouche se penche plus particulièrement sur les eaux côtières, « où a lieu la moitié de la production de phytoplancton ». L'estuaire du Saint-Laurent est particulièrement indiqué pour cette étude.

Le satellite ne donne pas une vraie mesure de la quantité de phytoplancton, mais des couleurs de la mer. « On calibre des filtres à partir des observations sur le terrain. Pour le moment, nous sommes dans le programme international de validation des données. »

Lancé en 1978, le satellite expérimental américain Coastal Zone Color Scanner (SZCS) ne devait pas au départ servir les biologistes. Mais les images ont rapidement intéressé les spécialistes du phytoplancton. « Des centaines d'articles scientifiques ont été publiés à partir de quatre ans de données, dit M. Larouche. Ceux qui avaient fini d'analyser ont essentiellement fait des

plans de 1985, année de la mise hors service de SZCS, à 1997. »

« Le premier satellite expérimental ne marchait pas tout le temps. L'énergie était limitée et il y avait des conflits de capteurs sur les canaux. »

La NASA a engagé de 500 à 600 millions US pour SeaWiFS. Les données sont fournies gratuitement toutes les deux semaines aux chercheurs, encodées, par une firme qui détient les droits sur les données. « La NASA a prévu des stations en temps réel. »

Avec des données plus fines, les chercheurs peuvent s'intéresser aux eaux côtières, « influencées par les matières qui arrivent de la terre comme les sédiments et les matières organiques en suspension. Les algorithmes des eaux côtières sont de type 2, la catégorie qui aborde les problèmes plus complexes. »

L'estuaire est « épouvantablement complexe », selon M. Larouche. « La physique et la

biologie sont complexes. En hiver il y a un mélange, au printemps, beaucoup d'eau douce. S'il n'y avait pas de saisons, ce serait plus simple. »

Les premiers résultats sont assez surprenants. « On savait que l'estuaire serait de type 2, mais on s'attendait que la limite soit de type 1. À notre grande surprise, on voit que le plateau madelinien est de type 2, tout comme le détroit de Cabot. Tout le débit en eau douce de l'estuaire passe par le courant de Gaspé », qui contourne la péninsule en surface.

Les données de 1998-99, qui sont arrivées en juillet, se sont abordées sous l'angle du plateau madelinien. Le professeur Larouche fait de cinq à six sorties en mer par année pour vérifier la quantité de phytoplancton qui s'y trouve réellement. La définition des images du satellite atteint le kilomètre, ce qui exclut toute la portion du fleuve située en amont de l'île d'Orléans.