

Je choisis le bon concessionnaire

GRENIER
PONTIAC BUICK GMC

Montée Masson à l'intersection de
la 1^{re} et de la 2^e

471-3746

la Revue

www.larevue.qc.ca

L'HEBDO DES GENS D'ACTION

léveillé
TOYOTA

JOURS
ÉTIQUETTES
ROUGES

25/640
471-4117

Plaidoyer pour le réveil d'un peuple



Toujours aussi cru et dérangeant, le cinéaste Pierre Falardeau n'y est pas allé de main morte pour expliquer son point de vue sur la situation politique du Québec et du Canada aux étudiants du Cégep de Terrebonne. (Photo : Éric Ladouceur)

Invité par un étudiant du Cégep de Terrebonne, Marc Pelletier, dans le cadre de la Semaine de la souveraineté, le cinéaste Pierre Falardeau a livré un plaidoyer de plus d'une heure sur l'indépendance du Québec, mais surtout sur le réveil d'un peuple qui «dort au gaz» selon lui.

ERIC LADOUCEUR

redaction@larevue.qc.ca

«Ça fait 10 ans que le Québec recule, qu'on a arrêté de se battre. La seule chose qu'on a faite depuis 1995, c'est de parler de référendum, mais l'idée, c'est pas de faire un référendum, c'est de faire l'indépendance», a lancé d'emblée Falardeau, devant une cinquantaine d'étudiants.

Le monde politique y passe

Avec le langage cru et la fougue qu'on lui connaît, Falardeau a tiré sur tout ce qui bouge dans le monde politique. Sur le gouvernement Harper, il a trouvé les Québécois bien «imbéciles» d'avoir voté à 25 % pour lui et son parti aux dernières élections. «Deux semaines avant le vote, y'ont juste dit qu'ils allaient régler le déséquilibre fiscal et nous donner un siège à l'UNESCO, pis nous autres, les épais, on a cru ça. Moi, le siège à l'UNESCO, je m'en fous, je veux que le Québec soit partout. Pis le "déséquilibre fiscal", c'est juste un ost... de mot pour dire qu'on se fait voler notre argent pis qu'après, ils nous fourrent avec, comme dans le scandale des commandites», a-t-il dénoncé.

Suite à la page A-3

France D'Amour,
en humour et
en chanson

Nous
LE QUÉBÉCOIS ET LE MONDE



Page B-1

Jocelyne Caron
prend sa place

Page A-3

Trois Moulinois
lancent une revue
dédiée aux
sports amateurs

Page A-6

Deux nominations
pour la Ville de
Terrebonne

Page A-6

COBRAS DE TERREBONNE

Démission surprise de Christian Plante

Contre toute attente, le directeur général et entraîneur-chef des Cobras de Terrebonne, Christian Plante, a démissionné de ces deux postes. Les dirigeants des Cobras ont fait savoir que M. Plante avait donné des raisons personnelles et familiales pour expliquer cette démission surprise.

GILLES BORDONADO

redaction@larevue.qc.ca

En entrevue, les sept propriétaires de la formation junior AAA ont été unanimes pour souligner le travail dévoué de Christian Plante, notant au passage que son départ n'avait rien de personnel avec l'équipe. «Nous nous étions entendus avec Christian sur un plan de trois ans et nous en étions, l'an prochain, à la troisième année de ce plan. Le meilleur était à venir. Malgré notre fiche cette année, l'équipe a progressé sous sa direction. Il a mis en place les éléments pour nous permettre de connaître une prochaine saison exceptionnelle. Nous tenons à souligner l'excellent travail qu'il a réalisé à nos côtés», a fait savoir Marino Fabbri, président de l'équipe.



Christian Plante, directeur général et entraîneur-chef des Cobras de Terrebonne, a démissionné de ces postes.

Suite à la page A-4

5 concessions, 9 marques. + de 600 véhicules en inventaires.

Groupe Automobile **GRENIER**

www.groupegrenier.com

GRENIER NISSAN 471-9444

GRENIER PONTIAC BUICK GMC 471-3746

GRENIER CHRYSLER DODGE JEEP 471-4111

SATURN DE TERREBONNE 964-1374

GRENIER SUZUKI 961-2886

Montée Masson à l'intersection de la 1^{re} et de la 2^e

Angle la et le Chemin Gascon (Voisin du cinéma)

En 2006 vous en obtenez vraiment plus !

WAVE



194\$
PAR MOIS*

Mensuelle	Comptant	Dépôt de sécurité
174 \$	1047 \$	0 \$
154 \$	2094 \$	0 \$

0\$ DE COMPTANT
DE DÉPÔT DE SÉCURITÉ
Terme de 60 mois à la location.
Préparation et frais de transport de 1 045 \$ inclus.

Sécurité 5 étoiles*

- Moteur 1.6 L 4 cyl. à DACT de 103 HP • Direction et freins assistés
- Chauffe-moteur • Phares antibrouillard • Banquette arrière à dossier divisé 60/40
- 42 pieds cubes d'espace utilitaire lorsque les sièges arrière sont rabattus (1 190 L)
- Garantie limitée 5 ans ou 100 000 km sur le groupe moto-propulseur sans aucune franchise • Et plus encore !

PURSUIT



Louez la berline
ou le coupé à
234\$
PAR MOIS*

Mensuelle	Comptant	Dépôt de sécurité
209 \$	1140 \$	0 \$
189 \$	2050 \$	0 \$

0\$ DE COMPTANT
DE DÉPÔT DE SÉCURITÉ
Terme de 48 mois à la location.
Préparation et frais de transport de 1 045 \$

Une voiture compacte alliant puissance et économie d'essence.

- Moteur 2.2 L 4 cyl. ECOTEC à DACT de 145 HP • Lecteur CD • Phares avant à halogène avec contrôle automatique • Aileron arrière
- Banquette arrière à dossier divisé 60/40 rabattable et trappe d'accès au coffre • Direction électrique assistée en fonction de la vitesse
- Garantie limitée 5 ans ou 100 000 km sur le groupe motopropulseur sans aucune franchise • Et plus encore !

Grenier Pontiac-Buick-GMC de Terrebonne suggère aux consommateurs de lire ce qui suit. Offres d'une durée limitée, réservées aux particuliers, s'appliquant aux modèles neufs 2006 suivants : Wave (2TD46/R7A), berline Pursuit (2A48/R7A) ou coupé Pursuit (2A37/R7A). Les modèles illustrés comprennent certains caractéristiques offertes en option à un coût additionnel. Conditionnel à l'approbation de crédit de GMAC. Les frais liés à l'inscription au Registre des droits personnels et réels mobiliers et droits sont en sus et payables à la livraison. *À la location, paiements mensuels basés sur un bail de 48 mois (60 mois pour la Wave). Frais de transport et préparation inclus. Frais d'immatriculation, assurance et taxes en sus. Frais de 15 \$/km après 80000 km (100 000 km pour la Wave). Première mensualité exigible à la livraison. Ces offres sont exclusives et ne peuvent être combinées avec aucune autre offre ni aucun autre programme incitatif d'achat ou de location. À l'exception des programmes de la Carte GM, de prime pour étudiants (primepourétudiants.ca, sauf la Montana SV6) et de GM Mobility. Une commande ou un échange entre concessionnaires peut être requis. Renseignez-vous chez Grenier Pontiac Buick GMC ou visitez www.grenierauto.com

GRENIER PONTIAC BUICK GMC 471-3746

2 SEMAINES. TOUT UN DEAL.

FAITES VITE ! LE SOLDE SE TERMINE LE 31 MARS.

**Dodge
Caravan
2006**



**Dodge Magnum RT
2005**

Stock #05-1248



Mensualité	Comptant	Terme
199\$ /mois	3172\$	27 mois
320\$ /mois	0\$	27 mois

Consommation de carburant
8,2 L / 100 km (34 mi./gallon)**

ou **0%** 36 mois
À l'achat

PDSF 45 195\$

Rabais 11 200\$

Seulement 33 995\$***

Inclus

- Moteur Hemi à cylindre variable pour plus d'économie d'essence
- Système de navigation GPS
- Toit ouvrant
- Sièges chauffants
- Et beaucoup plus...

* Taxes, frais de transport et d'administration en sus, 20,400km/ian inclus. Comptant requis de 3172\$. Photo à titre indicatif.
** Selon Transport Canada sur route.

* Taxes, frais de transport et d'administration en sus. Photo à titre indicatif.

le momentum se poursuit

GRENIER CHRYSLER DODGE JEEP 471-4111

5 concessions, 9 marques. + de 600 véhicules en inventaire.

Montée Masson à l'intersection de

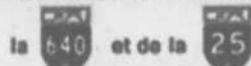

Groupe Automobile
GRENIER

GRENIER PONTIAC BUICK GMC
1825, CARRÉ MASSON, TERREBONNE (QC)
TÉL.: (450) 471-3746
www.groupegrenier.com

GRENIER CHRYSLER
1245, MONTÉE MASSON, TERREBONNE (QC)
TÉL.: (450) 471-4111
www.groupegrenier.com

MATHIEU TRAVERSY REVOIT SA POSITION

« J'ai une place à prendre et je vais la prendre ! »

- Jocelyne Caron

La députée de Terrebonne, Jocelyne Caron, a tenu un point de presse, le 24 mars, afin de faire taire les rumeurs des derniers jours et de clarifier sa position par rapport au jeune Mathieu Traversy. Celui-ci avait laissé entendre qu'il souhaitait déloger Mme Caron de son poste aux prochaines élections.

MARIE-PIERRE QUEVILION
redaction@larevue.qc.ca

«Je tiens à rassurer mes électeurs de ma présence et de ma motivation en vue de la prochaine campagne électorale, a déclaré la députée d'entrée de jeu. Je veux participer à l'élection qui précédera le pays du Québec.»

Après avoir vécu une semaine plutôt «riche en émotions», Mme Caron tenait à éclaircir les faits pour le bien-être de la démocratie de la région. En politique depuis plus de 15 ans, Jocelyne Caron réitère encore une fois son engagement envers son chef, son parti et ses électeurs. Après le départ de Pauline Marois, le Parti Québécois a plus que jamais besoin de gens d'expérience, et Mme Caron affirme avoir obtenu un fort appui de son chef afin de rester candidate. «André (Boisclair) a dit ouvertement qu'il souhaitait

m'avoir encore comme candidate pour les prochaines élections. Il souhaiterait d'ailleurs avoir plus de femmes en politique», continue-t-elle. Les appuis se sont aussi manifestés au sein du caucus et du milieu communautaire de la région.

Mathieu Traversy revoit sa position

Du côté de Mathieu Traversy, il n'est maintenant plus question de rivaliser avec Mme Caron, mais bien de se joindre à elle dans le but de gagner la prochaine élection et un éventuel référendum.

Par voie de communiqué, M. Traversy a annoncé : «[...] après mûre réflexion, j'en suis venu à la conclusion qu'il serait préférable pour notre cause, notre parti ainsi que pour le comté que je continue à militer en compagnie de Jocelyne Caron lors des prochaines élections.»

Or, le jeune militant ne met pas de côté ses ambitions et son envie de se présenter lors d'une future investiture du Parti Québécois. «Je serai, en effet, candidat à l'investiture du Parti Québécois de Terrebonne, mais seulement la journée où Mme Caron annoncera son départ de la vie politique», conclut-il dans son communiqué.

L'équipe du comté sera donc prête et unie lors des prochaines élections. Bonne nouvelle pour les électeurs du Parti Québécois, qui se manifes-



La députée de Terrebonne, Jocelyne Caron. (Photo : archives La Revue)

teront probablement en grand nombre, comme par le passé. «Nous serons encore un des comtés les plus forts aux prochaines élections. J'en suis certaine», termine Mme Caron.

Jocelyne Caron perd une complice en Pauline Marois

La députée de Terrebonne, Jocelyne Caron, a profité de sa conférence de presse pour commenter le départ du Parti Québécois de sa collègue Pauline Marois. Motivée plus que jamais à poursuivre sa carrière politique après quelques petites frictions avec un jeune militant ambitieux de son comté, que pense Mme Caron du départ d'une femme d'expérience comme Mme Marois?

«Pauline a toujours vécu pour la politique. Elle fait partie des rares femmes à avoir continué de

militer et de travailler durant ses grossesses. Pour une fois, elle décide de penser à elle, et je crois que c'est très bien ainsi», a dit Mme Caron. Toutefois, la députée-répète que Mme Marois ne sera jamais très loin dans l'entourage du Parti Québécois (PQ) et qu'elle restera toujours une militante assidue.

Nouveaux visages au PQ

Comme l'a mentionné plusieurs fois le nouveau chef du Parti Québécois, André Boisclair, la politique a besoin de nouveaux visages. Par contre, la députée tient à préciser qu'il ne s'agit pas nécessairement de provoquer le départ des

«vieux» routiers du parti. «On a besoin de nouveaux visages, mais on a besoin d'équilibre avec des militants d'expérience.»

Est-ce que la cure de rajeunissement du Parti Québécois est maintenant terminée? Selon Jocelyne Caron, sûrement pas, mais il y a toujours de nombreux départs à la suite d'une course à la chefferie intense et à l'arrivée d'une nouvelle élection. Tout le monde au PQ travaillera d'arche-pied en vue d'une victoire aux élections. Une chose est certaine, Mme Caron sera encore de la partie pour représenter les gens du comté de Terrebonne.

Plaidoyer pour le réveil d'un peuple

Suite de la page A-1

Sur les partis souverainistes - Parti Québécois et Bloc Québécois -, il a dit les trouver «ben plates». «Ils parlent presque jamais d'indépendance. Comme Parizeau le disait, si on veut faire l'indépendance, il faut en parler avant, pendant et après. Même chose pour les artistes, les intellectuels et les universitaires. Y sont où, ce monde-là?» a-t-il questionné.

André Boisclair

Sur l'élection d'André Boisclair à la tête du Parti Québécois, Falardeau a été plus nuancé : «La brochette de candidats qui se sont présentés

n'était pas très forte. On n'avait pas de grand leader là-dedans. Mais j'suis pas mécontent de voir que Boisclair a été élu par des jeunes. De toute façon, moi, je suis un gars fidèle. Si c'est lui qui est le chef, m'a le servir jusqu'à ma mort, mais y'est mieux pas essayer de nous fourrer», a soutenu l'auteur de la trilogie d'Elvis Gratton.

À un étudiant qui lui demandait son opinion sur le nouveau parti Québec Solidaire, Falardeau n'a pas mâché ses mots. «C'est quoi, cette question-là! J'étais de bonne humeur... Pour moi, Françoise "mère Teresa" David en a rien à foutre de l'indépendance du Québec. Pour comprendre la réalité, il faut connaître l'histoire. Ça fait 30 ans que je connais Françoise David, pis elle n'a jamais parlé d'indépendance. Pourquoi elle en parlerait maintenant? Même chose pour l'Union des forces progressistes (UFP). C'est l'union de quoi, ça? Pour moi, 0 + 0 + 0 + 0 = 0. Eux autres, ils vont juste diviser le vote, pis compter sur "La Presse" et les autres médias fédéralistes pour mousser leur candidature. Sont pas fous, nos ennemis», a-t-il ajouté.

La liberté avant tout

Se référant aux luttes de plusieurs peuples du monde qui ont combattu - démocratiquement et par la violence - pour gagner leur indépendance, Pierre Falardeau a surtout rappelé aux jeunes adultes devant lui que c'est pour la liberté, la valeur la plus importante à ses yeux, qu'il mène son combat. Un combat qui, selon lui, sera gagnant seulement quand les Québécois, peu importe leur race, leur âge, leur sexe, y croiront vraiment. «Il faut arrêter de toujours attendre après quelque chose pour faire l'indépendance. Faisons-la simplement pour notre liberté», a-t-il conclu.

Ce discours de Pierre Falardeau suivait une présentation de Donald Landreville, fondateur d'un organisme à but non lucratif, La libération (www.laliberation.org), qui produit des documents audiovisuels faisant la promotion de l'indépendance du Québec, et dont l'ultime objectif est de produire un long métrage dans lequel le Québec deviendrait indépendant.

La Semaine de la souveraineté se poursuit au Cégep de Terrebonne jusqu'au 30 mars, avec une conférence de l'historien Marcel Tessier, sur les Patriotes de 1837-1838, à 11 h 30.

ERRATUM

Une erreur s'est glissée dans la publicité de Piscine Prestige à la page B-6.

On aurait dû lire :
Super spécial 2 pour 1*
Spa et piscine

Les 2 pour seulement 89\$/mois
et non 180\$

*Sur un financement de 180\$/mois.
Nous nous excusons pour cette erreur.

2005 et 2006, autoroute 440 Ouest, Laval
(Coin le Corbusier) Porte voisine du Lovers 450 973-8444

SOMMAIRE Revue

ACTUALITÉ

PRIMEUR : Pas de hockey junior majeur à Terrebonne.....A-5

PRIMEUR : Trois Moulinois lancent Sports Juniors.....A-6

Deux nominations pour la Ville de Terrebonne.....A-6

PRIMEUR : Décroissance scolaire : les gens se prononcent.....A-10

Le CFE parmi les meilleurs.....A-11

SANTÉ

Une première collecte réussie.....A-19

POLITIQUE

PRIMEUR : Caron : le budget des illusions.....A-14

PRIMEUR : Whissell : un budget responsable..A-14

SPORTS

PRIMEUR : Le junior A de Mascouche aux provinciaux.....A-28

Nos chroniques

Faits et gestes, par Aimé Despatis.....A-4

Dans la mire de Lemire, par Christian Lemire.....A-4

Faits et méfaits, chronique policière.....A-13

La région en activité, agenda communautaire.....A-23

Commerce en revue.....A-30

Banc d'essai.....A-30

Le tableau indicateur, agenda sportif.....A-32

Les petites annonces.....A-37

Nous

EXCLUSIF : France D'Amour, en amour et en chanson.....B-1

PRIMEUR : Côte à Côte présente «La petite princesse».....B-3

Les chroniques du nous

On n'attend que vous au TVT.....B-4 et B-5

Brin d'histoire, par Aimé Despatis.....B-7 et B-8

Horoscope, par Robert Gareau.....B-6

Histoire de vie avec Philippe Paiement.....B-6

Rendez-vous avec le Poulet Nouveau.....B-7

Sur la scène, agenda culturel.....B-15

Rendez-vous avec Versatile.....B-15

De nos archives.....B-16

Liberté sauvage, par François-René Despatis-L'Écuyer.....B-16

Pellicule & pop corn.....B-18

Train : Jean Charest et l'AMT à Mascouche

Le premier ministre Jean Charest et Joël Gauthier, de l'Agence métropolitaine de transport, seront de passage à la salle du conseil de Mascouche le 3 avril, à 14 h, afin de présenter les détails du projet de train de banlieue annoncé il y a deux semaines.

Les maires, les élus ainsi que les représentants de plusieurs organismes de la région qui sera desservie par le nouveau train ont été invités à cette rencontre, qui n'est cependant pas ouverte au public.

La Revue vous présentera le résumé de l'événement dans son édition du 5 avril.

OUVERT LE DIMANCHE SUR rendez-vous

- Massothérapie
- Kinésithérapie
- Orthothérapie
- Massage femmes enceintes
- Soins corporels
- Massage sous la pluie

FORAITS & CERTIFICATS CADEAUX DISPONIBLES

790, boul. des Seigneurs Terrebonne

(450) 471-3361



Édith Salois
Votre thérapeute

Services de Médiation Familiale

- Garde d'enfant ;
- Pension alimentaire ;
- Partage des biens ;

Possibilité de séances **gratuites**
Sara Néron, avocate et médiatrice accréditée
(450) 477-7700

Service à domicile

Épiffure Mobile Des Moulins

Concept princier
Offrez la beauté en cadeau

Christyne Geoffroy
514 913-3263

Impôt Expert

Impôt à partir de 29.99\$

Transmission électronique (Ted)
Ouvert à l'année
692, boul. des Seigneurs
471-2363

Pierre Falardeau au Cégep de Terrebonne pour la semaine de la souveraineté...



...s'il avait les ailes d'un ange, il bâtirait un Québec!

Démission surprise de Christian Plante



Les actionnaires des Cobras de Terrebonne, Marino Fabbri, Yves St-Denis, Normand Lacas, Christian Pimparé, Marcel Cloutier, Sylvain Jalbert et Benoit Beauceage, veulent que les Cobras remportent le championnat du circuit Morency l'an prochain. (Photo : Gilles Bordonado)

faits & gestes

AIMÉ DESPATIS

www.larevue.qc.ca

Un 90e anniversaire pour Florence Chartrand-Contant

Il nous fait extrêmement plaisir de souligner cette semaine l'anniversaire de naissance, le 20 mars 1916, d'une doyenne de la région, Mme Flore Contant, née Chartrand, qui habite Saint-François-Laval.



Aujourd'hui âgée de 90 ans, Flore est encore en pleine forme, a une vie bien remplie avec sa famille, ses quatre enfants, 14 petits-enfants et 17 arrière-petits-enfants. À noter un fait bien caractéristique: elle demeure seule dans sa maison.

Elle est la fille d'Ernest Chartrand, cultivateur. Elle épouse, le 15 mai 1937, Gaston Contant, qui devient très vite homme d'affaires à Saint-François-de-Sales en vendant des produits pour les fermiers.

Mme Contant travaille au commerce tout en élevant ses six enfants, en plus d'avoir le courage d'avoir des pensionnaires. En 1955, à l'aube de ses 40 ans, le malheur frappe : elle perd son mari et se retrouve seule avec ses six enfants, dont le plus âgé a à peine 17 ans, et avec le commerce de 27 employés qui, aujourd'hui, en compte plus de 75. Rien ne l'arrête. Elle prend le commerce en main.

Elle refait sa vie avec Martial Sabourin, le 20 janvier 1962. Elle travaille à la quincaillerie familiale jusqu'à ses 70 ans. Soulignons ici que durant ces années, elle aura perdu une fille,

Suzanne, qui avait 40 ans, un fils, Marcel, de 48 ans, ainsi que son second mari.

Suite de la page A-1

Il semble que Christian Plante, un homme perfectionniste, veuille toujours obtenir les meilleurs résultats possible et qu'il aurait pu être déçu des résultats de la dernière saison. Attristés de son départ, les actionnaires, qui s'attendaient aussi à une meilleure saison, avaient cependant conservé toute leur confiance envers Christian Plante pour mener Terrebonne à la Coupe du Président l'an prochain.

Le départ de M. Plante laisse un vide que les actionnaires des Cobras ont bien l'intention de combler rapidement, mais sans précipitation. «Nous regarderons avec attention les candidats qui s'offriront à nous. Nous pourrions combler les postes de directeur général et d'entraîneur-chef avec un ou deux candidats, selon les gens disponibles», de confier Marcel Cloutier, coresponsable des activités hockey avec Marino Fabbri chez les actionnaires des Cobras.

« Nous voulons gagner »

Déterminés à regarder en avant, les actionnaires des Cobras investissent les énergies nécessaires pour avoir une équipe gagnante sur la glace l'an prochain. «Nous voulons gagner», ont-ils répété en cœur à de nombreuses reprises lors de cette rencontre.

Comptant sur le retour de l'excellent Francis Rochon, du talentueux Anthony Pittarelli, de plusieurs jeunes de 17 ans qui ont joué régulièrement l'an dernier, de quelques talents locaux solides et de l'éventuel retour de Bobby Mazerolle l'an prochain, les Cobras seront armés pour faire la lutte pour le championnat. C'est sans compter sur le fait que l'équipe disposera de deux choix de première ronde au repêchage de juin. Un de ses choix pourrait être utilisé pour améliorer le club. «Nous croyons être à trois ou quatre éléments de notre équipe idéale», de noter Yves Saint-Denis. Les Cobras veulent montrer une équipe rapide et robuste sur la patinoire. «Ce sera néanmoins à notre nouveau directeur général d'évaluer les joueurs actuels et ceux disponibles pour offrir la meilleure équipe possible aux partisans des Cobras», de préciser Marino Fabbri.

Le départ de Christian Plante ne met cependant pas l'équipe dans le trouble en vue du repêchage de juin. «La structure de l'équipe est bien en place grâce à Christian, nos recruteurs ont fait leur travail. Le nouveau personnel hockey arrivera dans un environnement de qualité», de confier M. Cloutier.

Trophée Gilles-Houle aux Cobras

D'ailleurs, le sérieux de l'organisation a été confirmé lors du gala Méritas de la Ligue, qui se déroulait le 11 mars. En effet, l'équipe a remporté le trophée Gilles-Houle de l'Administration de l'année, un honneur que le gouverneur Raymond



Raymond Berthiaume, gouverneur des Cobras de Terrebonne, a accepté le trophée Gilles-Houle de l'Administration de l'année des mains du président de la Ligue de hockey junior AAA du Québec, Richard Morency. (Photo : collaboration spéciale Simon Faucher)

Berthiaume a accepté des mains du président de la LHJAAAQ, Richard Morency.

«Cet honneur revient d'emblée à Raymond Berthiaume, qui a effectué un boulot extraordinaire en tant qu'administrateur du club. Nous lui devons beaucoup dans l'obtention de ce titre. Il travaille d'arrache-pied pour les Cobras et nous tenons à l'en remercier grandement», ont unanimement souligné les sept actionnaires des Cobras, qui ont aussi insisté sur le dévouement et la contribution de Johanne, la conjointe de Raymond.

Au cours de ce même gala, deux joueurs des Cobras, Kevin Asselin et Martin Nadeau (dossier académique), se sont vu remettre des bourses d'études en sciences humaines d'une valeur de 250 \$.

Des remerciements

Notons en terminant que les Cobras tiennent à remercier tous leurs bénévoles et partisans pour leur soutien. D'ailleurs, la formation organise un brunch de remerciement pour ses bénévoles le 2 avril. Yves St-Denis invite les partisans intéressés à être de la fête à le faire savoir aux Cobras.

TERREBONNE

Histoire du conseil municipal de 1964 à 1993

Volume de 430 pages abondamment illustré

- Histoire • Anecdotes
- Les maires • Les conseils



En vente à «LA REVUE» 20\$ 231, rue Ste-Marie, Terrebonne Réservations : 964-4444

la Revue DES BENS D'ACTION
 Président-directeur général: Gilles Bordonado
 Téléphone: 964-4444 | Télécopieur: 471-1023 | Internet: www.larevue.qc.ca
PUBLICITÉ
 Comptes-maison: Aimé Despatis, directeur
 Directeur des ventes: Pierre Gatién
 Directeur développement: Daniel Soucy
 Adjointe à la direction: Vivienne Morin
 Représentants: Jocelyne Fontaine, Paul Laverdière, Yves Chamberland, Francine Genest, Daniel Soucy, Daniel Gatién, Julie Gordian
 Guide des Adresses: Mireille Cyr, Martine Brisebois
 Reflet économique: Nicole Boisvert, Francine Genest
 Coordonnatrice aux ventes: Lise Bourdages
 Réception/Petites annonces/Archives: Manon Caouette, Carollie Cyr, Annie Perron
 Comptabilité: Lise Caron
 Infographie/typographie/montage: Compo-Max inc., Marcelle Hayes
 Distribution: Publi-Sac Laurentides 437-8779
 Imprimerie: Imprimerie Transmag
TIRAGE 50 800
 LA REVUE, journal hebdomadaire, est publiée par LA REVUE de Terrebonne inc. 231, rue Ste-Marie à Terrebonne, province de Québec (Code postal: J6W 3E4) et imprimé par l'imprimerie Transmag.
 Nos bureaux sont ouverts du lundi au vendredi de 8h30 à 17h. Dépôt légal à la Bibliothèque Nationale du Québec. Distribué gratuitement dans les municipalités de Terrebonne, Lachenaie, Mascouche, La Plaine, Saint-François (Laval), et dans des dépôts de journaux de la région ainsi que de Bois-des-Filiers. Coût de l'abonnement (6 mois): Canada 75\$, États-Unis 125\$, Étranger 175\$. Tous droits réservés. La reproduction des textes d'information et d'annonces publicitaires est interdite à moins d'une autorisation écrite du directeur. Envoi de publication canadienne #0556971.

HOCKEY JUNIOR MAJEUR À TERREBONNE

Faisabilité impossible pour l'instant

Avec les rumeurs persistantes voulant que le circuit Courteau souhaite implanter une formation junior majeure dans le grand Montréal, le nom de Terrebonne est revenu sur le tapis. C'est ce que nous ont confirmé les actionnaires questionnés à cet effet par La Revue.

GILLES BORDONADO

redaction@larevue.qc.ca

Des approches, par personnes interposées, ont été menées auprès d'actionnaires des Cobras qui soulignent que la faisabilité d'une telle implantation est impossible actuellement. «L'implantation d'une équipe de hockey junior majeure du Québec exige un amphithéâtre d'un moins 5 500 places, ce dont n'est pas dotée actuellement la ville de Terrebonne. De plus, le seul achat d'une concession de cette ligue se chiffre à 2 M\$, et on ne parle pas ici des frais d'exploitation. Certains anciens joueurs de la Ligue Nationale, dont Guy

Lafleur et Mario Lemieux, ont abandonné un projet du genre à Repentigny, et je vois mal comment nous pourrions réaliser ce genre d'initiative alors que des investisseurs de ce calibre ne peuvent pas le faire à deux pas d'ici», a indiqué Marino Fabbri, résumant clairement l'opinion des sept actionnaires des Cobras de Terrebonne.

Ces derniers se rappellent sûrement très bien que le Rocket de Montréal, fondé en 1999, solidement organisé et bien financé, a dû plier bagages pour l'Île-du-Prince-Édouard en 2003 devant les difficultés d'attirer des spectateurs à l'aréna Maurice-Richard. Le circuit Courteau n'a donc pas une mince tâche devant lui...

Pour ce qui est des Cobras, ses sept actionnaires sont déjà un peu des missionnaires, puisque l'équipe ne fait pas toujours ses frais. Ces sept hommes d'affaires y investissent année après année un peu plus de leurs économies pour permettre aux jeunes d'ici de poursuivre leur rêve de jouer du hockey de haut niveau à deux pas de chez eux. Et cela les comble amplement.

Au conseil municipal

À la séance du conseil municipal de Terrebonne, le 13 mars, on a réglé les questions qui suivent.

- Un règlement prochain autorisera l'emprunt de 2 751 000\$, quote-part de la Ville de Terrebonne en vertu de l'entente avec le ministère des Transports du Québec pour la construction d'un viaduc au-dessus de l'autoroute 640 Est.

- Le conseil a octroyé un contrat d'achat à Entreprise sanitaire F.A. Ltée pour l'achat de bacs roulants de 360 litres au montant de 283 249 \$.

- L'offre de Construction Jarco Inc. au montant de 389 877 \$ pour la construction d'un nouveau chalet au parc Philippe-Villeneuve, arrondissement La Plaine, a été acceptée par le conseil. Huit offres ont été reçues.

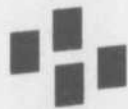

HYPOTHECA
COURTIER HYPOTHÉCAIRE AC
courtier immobilier agréé

LA différence hypothécaire de la Rive-Nord



CONNIE DA SILVA
450.964.7000

MICHEL BLANCHETTE
450.964.7000

JEAN-LUC BRIËN
450.964.4443

Service gratuit

- Transfert d'hypothèque
- Consolidation de dettes
- Travailleur autonome
- Renouvellement
- Multi-Logements
- Refinancement
- Pre-autorisation
- Renovation
- Achat

RABAIS DE TAUX JUSQU'À 1,40%
500\$ DE FRAIS DE NOTAIRE PAYÉ
REMISE EN ARGENT JUSQU'À 8%
GARANTIE DE TAUX 7 MOIS
ÉVALUATION GRATUITE
\$\$\$ EXCELLENTE RISTOURNE \$\$\$

Variable	1 an	3 ans	5 ans	7 ans	10 ans
.99%	4.90%	4.95%	5.04%	5.30%	5.50%

PLUS DE 15 INSTITUTIONS

Unifac Trust Banque Scotia BMO Banque de Montréal HSBC

+ CONDITIONS DISPONIBLES AU 450.964.7000

ALBI LE GÉANT Mazda

LA MEILLEURE SÉLECTION

Mazda3 GX 2005
QUELQUES UNITÉS EN INVENTAIRE



Prix d'achat comptant ou taux d'intérêt régulier

14750\$

Mazda3 GX 2006



198\$ Loc. 48 mois 1195\$ comptant

OU **2.9%** à l'achat 24 et 36 mois

Mazda3 Sport GS 2006
5 portes



234\$ Loc. 48 mois 1195\$ comptant

Mazda3 Berline GT 2006
Climatiseur



2.9% 2.9% 3.9% 4.9%
À DES NOUVEAUX TAUX POUR 24, 36, 48 ET 60 MOIS

Mazda6 Berline GS 2006
0\$ comptant 0\$ préparation 0\$ transport



295\$ Loc. 60 mois
DU JAMAIS VU!

Mazda6 Sport 2006
Climatiseur



295\$ Loc. 48 mois 800\$ comptant
OU **0%** DE FINANCEMENT EN ACHAT POUR 36 MOIS

Mazda MPV 2006



FINANCEMENT EN ACHAT 0%
JUSQU'À 60 MOIS

Tribute 2006
4 cylindres et V6



FINANCEMENT EN ACHAT 0%
JUSQU'À 60 MOIS

ALLOCATION INCROYABLE POUR VOTRE ÉCHANGE

ÉCHANGE

TOUTES MARQUES ACCEPTÉES

ÉCHANGE DE 500\$ À 5000\$ 500\$ DE PLUS

ÉCHANGE DE 5000\$ À 10000\$ 750\$ DE PLUS

ÉCHANGE DE 10000\$ À 30000\$ 1000\$ DE PLUS

PRÉSENTEZ CE COUPON LORS DE L'ÉVALUATION DE VOTRE VÉHICULE

mazda

*Mazda3 et Mazda6 Sport, transport et préparation 1195\$, taxes, RDPRM et immatriculation en sus. Couleurs métallisées 105\$.

Les photos peuvent différer.

Communiquez avec un de nos représentants pour plus de détails.

Autoroute 640, sortie 44 à Mascouche
juste derrière l'aéroport

474-5555 593-1411

REVUE DÉDIÉE AUX SPORTS AMATEURS

Trois Moulinois lancent « Sports Juniors »

Trois Moulinois passionnés de sports, Gary Coutlée, Patrick Loisselle et Alain Harvey, ont décidé de joindre l'utile à l'agréable en lançant, le 8 mars, la revue «Sports Juniors», un magazine trimestriel consacré exclusivement aux sports amateur et semi-professionnels.

ÉRIC LADOUCEUR

redaction@larevue.qc.ca

Issus des milieux de l'édition, de la photographie et du graphisme, Gary, Patrick et Alain ont décidé d'unir leur passion afin de donner une tribune de qualité aux gens qui, chaque jour, se dévouent pour leur sport. «On veut sortir des sentiers battus, faire connaître des sports moins connus, ainsi que les athlètes, les entraîneurs et les autres personnes qui s'impliquent et travaillent aussi fort que les professionnels pour exceller», explique Alain Harvey, rédacteur en chef de la nouvelle revue distribuée à 5 000 exemplaires quatre fois par année, avec un objectif d'augmenter le tirage à 15 000.

Bien sûr, «Sports Juniors» parlera de professionnels du sport, mais toujours sous l'angle «amateur», comme l'explique Patrick : «Il n'est pas question ici de traiter des performances professionnelles des athlètes. Ça, les autres médias en traitent abondamment. Nous, ce qui nous intéresse, c'est entre autres tout le cheminement "amateur" que l'athlète a dû faire pour se rendre là où il est.»

Un contenu professionnel

Le premier numéro, lancé en grande pompe au Centre Bell en présence de plusieurs dignitaires et commanditaires, frappe juste avec des articles variés et de belles images, dont une affiche géante de Sydney Crosby.

On y apprend notamment qu'Angelo Esposito, joueur vedette des Remparts de Québec, a commencé sa carrière en pratiquant le patinage artistique. On y fait aussi la connaissance de Samuel Aquin, un jeune prodige du hockey de 12 ans de Le Gardeur qui, au-delà de ses performances incroyables sur la glace, fait preuve d'un leadership étonnant pour son âge. On y trace également l'évolution de la planche à neige depuis son arrivée au Québec, ainsi que du soccer, un sport en constante progression. On y parle de paraski et de kayak de rivière, deux sports de plus en plus populaires chez les amateurs d'adrénaline, et d'une foule d'autres sujets intéressants.

«Pour nous, le sujet est sans limite, surtout si on va au-delà des performances pour aborder l'aspect humain, qui pousse les gens à s'impliquer avec autant de passion dans un sport, peu importe lequel. Déjà, on sent que les gens embarquent avec nous et qu'il y a un engouement pour une revue comme "Sports Juniors", ajoutent les trois comparses toujours à la recherche de sujets à couvrir.

Disponible au coût de 4,95 \$ dans plusieurs points de vente à Montréal, Laval et sur la couronne Nord, «Sports Juniors» est aussi disponible par abonnement pour la modique somme de

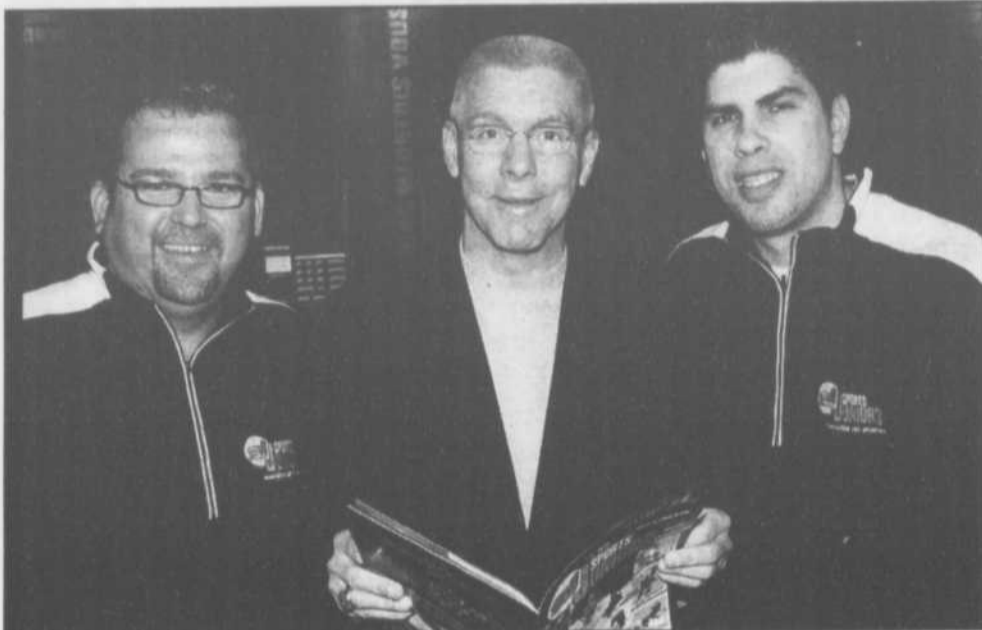

Parmi les dignitaires présents lors du lancement de la revue «Sports Juniors», l'ancien joueur et directeur-gérant du Canadien de Montréal, Réjean Houle, s'est dit impressionné par la qualité du nouveau magazine dédié aux sports amateurs et semi-professionnels. (Photo : courtoisie)

16,95 \$. Pour en savoir plus, vous pouvez composer les numéros suivants : 514 578-7720, 514 830-2262, 450 477-2522 ou visiter le site Internet à l'adresse www.sportsjuniors.com.

Qui sait, c'est peut-être votre enfant qui fera la prochaine une de «Sports Juniors»?



La page couverture de la première édition «Sports Juniors».



Ghyslaine Bonin d.d.
Denturologiste

SI VOTRE PROTHÈSE DENTAIRE EST TROP GRANDE

Si des résidus d'aliments viennent se coincer entre votre prothèse et votre gencive, il existe une solution peu coûteuse qui corrige ce problème.

J'ai déjà expliqué par le passé que vos gencives se résorbent toute votre vie.

Il peut arriver que la diminution de la masse osseuse de vos mâchoires affecte la stabilité de votre prothèse.

Il existe 2 techniques susceptibles de régler le problème.

Le **regarnissage** et le **rebasage**.

Dans les 2 cas, il s'agit de remplir l'intérieur de la prothèse pour compenser l'espace qui s'est créé au fil des années.

Le regarnissage consiste à ajouter de l'acrylique seulement à l'intérieur de la prothèse. Cette opération peut être effectuée en laboratoire (qui nécessite de conserver la prothèse quelques heures) ou directement en bouche, sur place.

Le rebasage nécessite un travail plus long. Il consiste à remplacer au complet l'acrylique rose qui constitue votre prothèse. Je conserve seulement l'emplacement des dents.

En somme, le choix entre les deux techniques se discutent entre nous.

Il s'agit d'une alternative qui vous permet un meilleur confort à peu de frais.

Consultation sans frais
Sur rendez-vous seulement
Tél. : 964-5833

Prochain sujet dans deux semaines :
Les traitements de blanchiment

MÉRITE OVATION MUNICIPALE

Terrebonne obtient deux nominations

Deux importants projets de la Ville de Terrebonne ont été retenus par l'Union des municipalités du Québec (UMQ) dans le cadre du mérite Ovation municipale. Un honneur qui vaudra à Terrebonne de figurer au Pavillon de l'innovation québécoise, lors des assises annuelles de l'UMQ au mois d'avril.

Le programme de Patrouille environnementale et la nouvelle approche client de la Direction de l'aménagement du territoire ont tous deux retenu l'attention du jury pour leur originalité, leur

efficacité et leurs retombées positives sur la communauté.

Le maire de Terrebonne, Jean-Marc Robitaille, s'est dit très fier de ce résultat et a tenu à féliciter les employés municipaux pour leur excellent travail. «Ce qui fait notre succès à Terrebonne, c'est notre équipe d'employés compétents et motivés. Ces deux nominations viennent récompenser tous les efforts que nous avons faits ces dernières années pour offrir aux Terrebonniennes et Terrebonniens des services de grande qualité. C'est aussi un bel encouragement pour l'avenir», a déclaré M. Robitaille.

Le jury, composé de huit membres illustres du milieu municipal québécois, a retenu 18 projets pour figurer au Pavillon de l'innovation québécoise. Les lauréats seront connus lors de la soirée de gala qui aura lieu le 29 avril.



Grâce à sa Patrouille environnementale et à la nouvelle approche client de sa Direction de l'aménagement du territoire, la Ville de Terrebonne a retenu l'attention du jury du mérite Ovation municipale. (Image : Courtoisie)

UN MOT DU PHYSIO



René Joyal PHT.

LE COURANT ÉLECTRIQUE « ANTI-DOULEUR »

En physiothérapie, il existe divers appareils produisant du courant électrique contre la douleur.

- Leurs buts sont de diminuer la douleur lors d'entorse, maux de dos, etc...

- Ils agissent en bloquant le chemin des impulsions nerveuses avertissant de la douleur.

Pour plus d'informations
Physiothérapie
René Joyal

579, boul. des Seigneurs
Terrebonne • (450) 492-4787

1025, montée Masson
Mascouche • (450) 966-6130



Guide des Adresses 964-4444
www.guidedesadresses.com
Les plus belles portes et fenêtres!
Vitrerie Gascon
450-968-2882
Consultez le Guide en page 207

Guide des Adresses 964-4444
www.guidedesadresses.com
Praticienne en relation d'aide
Centre d'hypnose J.P.M.
450-478-5595
Consultez le Guide en page 210

CENTRE VIVA SENS
Lyne Castonguay

- Soins Esthétiques
- Épilation Laser
- Photo rajeunissement
- Ride
- Tache pigmentaire
- Acnée

966-1432 475, montée Masson (suite 301) Mascouche

Introduction,
Nouvelle Collection Privée
Matelas Bonheur



Posturepedic



Option 1

**NOUS PAYONS
LES 2 TAXES**
+ plan de financement
• Aucun dépôt
• Aucun intérêt

Option 2

**JUSQU'À
36 MOIS
PAIEMENTS
ÉGAUX**
Sans intérêt**

NOUS PAYONS LES 2 TAXES*



**Plateau régulier
semi-ferme**

Matelas grand lit

429\$

NOUS PAYONS LES DEUX TAXES*



**Posture Deluxe
Euro plateau coussin**

Matelas grand lit

579\$

NOUS PAYONS LES DEUX TAXES*



Perfect Sleeper®

Plateau coussin

Matelas grand lit

949\$

NOUS PAYONS LES DEUX TAXES*

Ensembles formats simple, double et très grand également disponibles

MATELAS	Ortho Ferme	S-110 Foam	À ressorts Écono	Serta Ferme	Serta moelleux	Mat Tech Extra ferme	Mat Tech Plateau coussin	Serta Maxi-ferme	Sealy Euro P. coussin
Simple	119\$	129\$	169\$	189\$	239\$	289\$	329\$	389\$	449\$
Double	149\$	159\$	199\$	239\$	329\$	359\$	399\$	469\$	529\$
Grand	179\$	189\$	239\$	249\$	349\$	439\$	479\$	499\$	579\$



**LIQUIDATION
2005**
Matelas, têtes
et pieds de lits
**Jusqu'à 70%
de rabais***

**MAINTENANT
15 MAGASINS
GRANDE OUVERTURE VAUDREUIL**

• Service personnalisé • Prix garantis • Livraison gratuite • Installation gratuite • Nous enlevons votre vieux matelas

LACHENAIE
1313, montée Masson,
Face à l'Entrepôt du Cadre
(450) 471-5400

REPENTIGNY
85, boul. Brien,
Voisin du Super C
(450) 654-5337



♦ INVENTAIRE PEUT DIFFÉRER PAR MAGASIN
♦ *VOIR DÉTAILS EN MAGASIN ♦ LES PHOTOS PEUVENT VARIER

www.matelasbonheur.ca
Un seul numéro pour appeler la succursale la plus près 1-877-266-4387

1 877 BONHEUR

14 MAGASINS
**Matelas
BONHEUR**

*Tous nos prix incluent les deux taxes payables et l'équivalent de la TPS et de la TVQ en rabais. Voir détails en magasin. Sur modèles sélectionnés.

TOUS LES MATELAS PEUVENT
ÊTRE ACHETÉS SÉPARÉMENT
• MATELAS SUR MESURE
AUSSI DISPONIBLES

Super brunch de Pâques

Brunch traditionnel

Animation et spectacle avec Michel "citron" Lavoie
Dimanche 16 avril dès 10h

0 à 6 ans - Gratuit
7 à 13 ans - 7.95\$
Adulte - 14.95\$

Réservez tôt. Places limitées
(450) 964-8364 ET (514) 254-2563

Aussi disponible
 salon privé
 de 20 à 50
 personnes



Pour réservation:
964-8364

1425, chemin Gascon, Terrebonne

N'oubliez pas de lire votre compteur le 31 mars

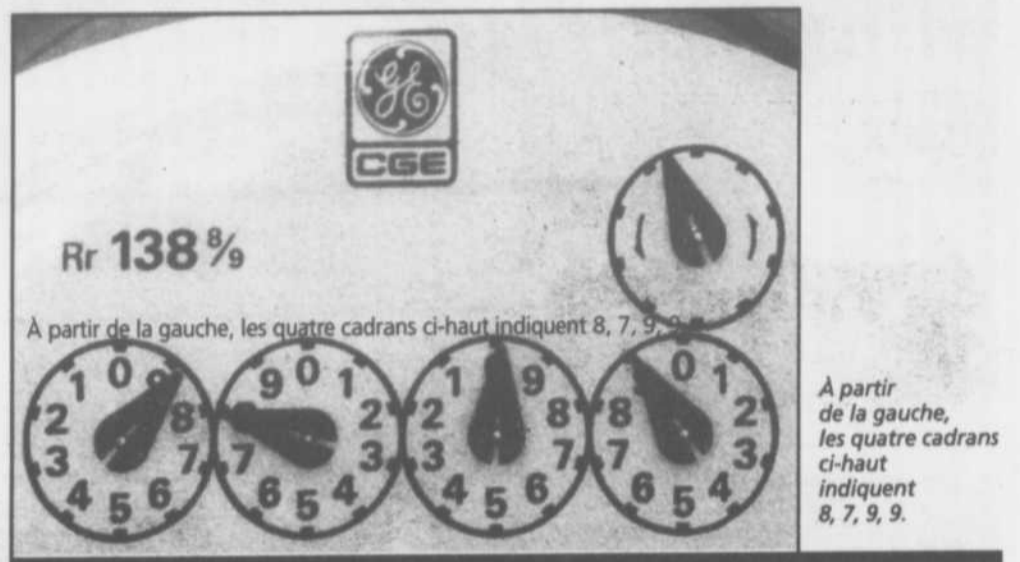

Pour répondre aux nombreux appels de ses lecteurs à la suite de l'article publié en première page le 8 mars, La Revue tient à vous rappeler que vous pouvez vous prémunir d'une surfacturation sur votre prochain compte d'Hydro-Québec, et ce, en communiquant les chiffres indiqués sur votre compteur dans la journée du 31 mars. Pour ce faire, simplement suivre les indications qui suivent.

ERIC LADOUCLUR

redaction@larevue.qc.ca

D'abord, il faut savoir que votre compteur compte quatre cadrans représentant chacun un chiffre. Prenez en note la position des aiguilles de chacun des cadrans de votre compteur.

Quand la position de l'aiguille se situe entre deux chiffres, même tout près de la marque d'un des deux chiffres, vous devez toujours inscrire le plus petit nombre (voir exemple avec photo du compteur).

Il est important de noter que lorsque l'aiguille est située entre le 0 et le 1, il faut inscrire 0 et que lorsqu'elle est entre le 0 et le 9, il faut inscrire 9.

D'ailleurs, pour ceux qui ont l'Internet, il est possible de vérifier sa lecture avec un outil offert sur le site d'Hydro-Québec destiné aux gens qui déménagent. L'adresse : www.hydroquebec.com/sefco/formulaires/fr/releve_final.html.

Un petit truc pour ceux qui n'ont pas l'Internet: dessinez la position de vos quatre aiguilles et cherchez ensuite un accès Internet. Vous serez certain de votre lecture.

Comment savoir si vous êtes victime de surfacturation? Si la date de fin de la période facturée (date du nouveau relevé) inscrite sur votre facture dépasse le 31 mars (comme dans le cas de la prochaine hausse d'Hydro), c'est certains que la société d'État vous a surfacturé.

Contactez Hydro-Québec et exigez d'être facturé sur votre consommation réelle en donnant les chiffres prélevés sur votre compteur dans la journée du 31 mars. Pas obligé de sortir à minuit moins une.

Les seuls condos tout en béton de la Ville de Mascouche, à deux pas de tous les services!

Les Châteaux de l'Étang

Venez visiter nos
 Condos modèles

POUR CEUX QUI RECHERCHENT
 la qualité de vie...
 d'environnement...
 de construction

Condominium de Luxe

Grand 4 1/2

Système de chauffage au gaz naturel
 Très grand balcon privé, Foyer bifonctionnel
 Possibilité de financement sur place
 Insonorisation supérieure

PHASE I
 Complet

PHASE II
 Complet

PHASE III
 Vendue à 80%

PHASE IV
 Vendue à 50%



450.966.9236

706, Montée Masson, app.101 Mascouche, www.gestionconfort.com



Grand ménage du printemps



Les employés de la Ville de Terrebonne se préparent au grand nettoyage des 535 kilomètres de rues de la municipalité.

Avec le beau temps qui arrive, la Ville de Terrebonne entamera le grand nettoyage de ses 535 kilomètres de rues dès que la température permettra la mise en opération des équipements de balayage.

L'équipe de la Direction de l'entretien du territoire est fin prête pour ces opérations d'envergure. Étant donné l'étendue de la tâche, les employés travailleront de 7 h le matin jusqu'à 2 h la nuit.

Tout au long du mois d'avril et jusqu'à la mi-mai, les balais mécaniques et arrosoirs de rues nettoieront les grandes artères, ainsi que toutes les rues des quartiers résidentiels. Ces actions seront coordonnées avec celles du Service des parcs et espaces verts dont les employés s'affaireront à nettoyer les terre-pleins et espaces verts en bordure des routes. Les travaux dans les parcs et dans les terrains de jeux débiteront également progressivement afin de préparer ces espaces à recevoir toutes les activités printanières et estivales.

Abris d'auto temporaires

La Ville de Terrebonne avise ses citoyens que tout abri d'auto temporaire, incluant la structure, doit être démantelé au plus tard le 15 avril 2006.

De plus, la réglementation concernant le stationnement de nuit est toujours en vigueur, et ce, jusqu'au 15 avril. Donc, entre minuit et 7 h, il est interdit de stationner votre véhicule sur toutes les voies publiques du territoire de la Ville de Terrebonne. Cependant, entre le 1er et le 15 avril, une tolérance sera accordée sur tout le territoire. Advenant une chute de neige de plus de trois centimètres, les véhicules devront être déplacés.

POUR ÉVITER LES « DOUBLONS » DANS LES TROIS ARRONDISSEMENTS

Modifications dans les noms de rues

Sept noms de rues dans les trois arrondissements de Terrebonne ont été modifiés le 13 mars à l'assemblée du conseil.

Ces noms ont été modifiés comme suit :

- Alain (rue), Lachenaie, pour rue de Neptune;
- Chablis (rue du), Terrebonne, pour rue de la Moselle;
- Florelle (rue de), La Plaine, pour rue de Modène;
- Gagnon (rue), Lachenaie, pour rue Bernard-Gagnon;
- Pins (avenue des), La Plaine, pour rue des Gerboises;
- Villeneuve (rue), Lachenaie, pour rue Jean-Louis;
- Pivoines (rue des), La Plaine, pour rue Pourpiers.

Ces nouveaux noms, comme des dizaines d'autres, seront en vigueur le 1er janvier 2007. (AD)

Leveillé TOYOTA

Nouvel arrivage



FJ CRUISER 2007



RAV4 2007



YARIS HATCHBACK 2007



SIENNA 2006



HIGHLANDER 2006

TOYOTA

LA VENTE
ÉTIQUETTES
ROUGES



CAMRY SEDAN 2007



YARIS SEDAN 2007



1 VERSEMENT GRATUIT**

COROLLA 2006



1 VERSEMENT GRATUIT**

MATRIX 2006



2 VERSEMENTS GRATUIT**

TACOMA 2006

0\$
Dépôt de sécurité sur tous les véhicules 2006-2007

À PARTIR DE

1.9%

Financement sur modèles sélectionnés

VENTE, SERVICE ET PIÈCES
OUVERT JUSQU'À 21 HRES TOUTE LA SEMAINE

ACCÈS TOYOTA

RENTRE JUSQU'À 1000\$ POUR LES DIPLÔMÉS

Une expérience d'achat tellement plus sympa.

25/640

471-4117



1369 Montée Masson Terrebonne, www.leveilletoyota.com

Adresses 964-4444

Psychothérapie individuelle, conjugale et familiale

Centre de psychologie des Moulins
450-966-0134

Consultez le Guide en page 210

DÉCROISSANCE SCOLAIRE

Les gens se prononcent sur les scénarios de la CSA

Plus de 300 personnes ont répondu à l'invitation de la Commission scolaire des Affluents (CSA) afin d'assister à l'audience publique tenue dans le cadre de la gestion de la décroissance de la clientèle dans le secteur des écoles de l'Étincelle, de la Sablière, Esther-Blondin, Le Castelet, Notre-Dame et Saint-Louis.

Lors de cette audience, qui s'est tenue le 22 mars à l'auditorium de l'école secondaire Armand-Corbeil, les gens étaient invités à présenter des mémoires et à faire connaître leur opinion face aux quatre scénarios proposés, qui prévoient le changement de vocation de l'une des écoles mentionnées plus haut.

Des représentants des écoles de la Sablière, Esther-Blondin, Le Castelet ainsi que Notre-Dame ont présenté des mémoires à cette occasion. Da-

niel Thiffault, président de la CSA, en compagnie de Michèle Ross, commissaire et présidente du Groupe de travail sur la répartition des élèves, de Carole Hurtubise, directrice du Service de l'organisation scolaire, ainsi que de Pierre St-Gelais, régisseur des services administratifs du Service de l'organisation scolaire, ont accueilli le dépôt des documents et les commentaires des membres de l'audience qui se sont exprimés par la suite. Étaient également présents dans la salle plusieurs autres commissaires impliqués de près dans ce dossier.

Pas d'unanimité

Malgré le bon déroulement des échanges, force est de constater que le changement de vocation proposé ne fait pas l'unanimité. Les représentants de la CSA ont répondu à bon nombre de questions et ont réussi à se faire rassurants quant au processus visant à entériner ce changement de



Daniel Thiffault, président de la CSA, Michèle Ross, commissaire et présidente du Groupe de travail sur la répartition des élèves, et Carole Hurtubise, directrice du Service de l'organisation scolaire, ont répondu aux questions de l'audience. (Photo : courtoisie)

Normand Pagé nommé maire suppléant

Le conseiller municipal du district 1 Louis Hébert à Mascouche, Normand Pagé, a été nommé maire suppléant pour la période du 22 mars au 22 juillet. Élu pour une première fois au mois de novembre 1999, Normand Pagé cumule plusieurs responsabilités au sein du conseil municipal de la Ville de Mascouche. Président de la Commission des travaux publics, il siège également à la Régie d'aqueduc intermunicipale des Moulins, à la Régie des eaux usées Terrebonne-Mascouche, à l'Office municipal d'habitation, à la Commission consultative d'urbanisme, au Comité des mesures d'urgence et à la Chambre de commerce de Mascouche. Normand Pagé s'implique aussi au Club Optimiste de Mascouche et avec les Chevaliers de Colomb. Conseiller municipal à temps plein, il est très dévoué auprès de ses concitoyens et concitoyennes. Comme maire suppléant, il succède à la conseillère Denise Cloutier. Faut-il rappeler que ce poste permet de remplacer le maire quand celui-ci doit s'absenter pour d'autres fonctions représentatives.



vocation.

Plusieurs ont d'ailleurs souligné l'esprit d'ouverture dont font preuve les dirigeants de la CSA dans ce dossier représentant un enjeu pour l'ensemble des commissions scolaires du Québec, qui doivent appliquer les principes mis en place par le ministère de l'Éducation en termes de réaffecta-

tion de bâtiment.

Selon l'échéancier prévu, les commentaires seront reçus jusqu'au 2 mai par la direction du Service de l'organisation scolaire, et la décision finale sera connue lors de la séance du conseil des commissaires le 20 juin 2006 en vue de la rentrée scolaire à l'automne 2007.

LU, VU, VENDU

DANS

la **Revue**
L'ÉCHO DES GENS D'ACTION

964-4444



Dracula

ENTRE L'AMOUR ET LA MORT

SAMEDI 2 DÉCEMBRE 2006 À 20 H 30

DIMANCHE 3 DÉCEMBRE 2006 À 19 H 30

Théâtre du Vieux-Terrebonne
À LA SALLE DES JARDINS

COÛT DU BILLET : 78\$

**VENTE
AUX ABONNÉS
DU 29 AU 31 MARS,
JUSQU'À 20 H 30**

- en personne au TVT
- par téléphone au 450 492.4777

**VENTE
AU GRAND PUBLIC
LE SAMEDI 1^{er} AVRIL,
DÈS 10 H**

- en personne au TVT
- par téléphone au 450-492.4777
- par téléphone au Réseau Admission 514 790.1245



Le CFE Desjardins Les Moulins parmi les meilleurs



Ils étaient nombreux au déjeuner-causerie de la Chambre de commerce de Mascouche, alors que le Centre financier aux entreprises Desjardins Les Moulins était l'hôte de l'événement, le 21 mars. (Photo : Éric Ladouceur)

Très populaire, le déjeuner-causerie de la Chambre de commerce de Mascouche du 21 mars a attiré plusieurs curieux venus jeter un coup d'œil aux nouveaux locaux du Centre financier aux entreprises Desjardins Les Moulins, hôte de l'événement.

ERIC LADOUCEUR

redaction@larevue.qc.ca

Déménagé dans le Mégacentre de Mascouche depuis janvier 2006, le CFE Desjardins Les Moulins a triplé la superficie de ses locaux, qui abritent une vingtaine d'employés, dont neuf directeurs de comptes. Leur mandat? Aider les entreprises à développer notre région.

Les meilleurs

Comptant plus de 700 membres et disposant

d'un actif de plus de 400 M\$, le CFE Desjardins Les Moulins est la succursale, parmi les 57 du groupe Desjardins, qui a connu la plus forte croissance au cours de la dernière année, avec un carnet de financement de 45 M\$, en hausse de 27 % par rapport à 2004. Et ce n'est pas tout, comme l'explique Mario Turcot, directeur du CFE Les Moulins : «Ce qui compte également beaucoup pour nous, c'est que nous figurons aussi parmi les meilleurs au niveau de la satisfaction à la clientèle. Une approche basée sur le partenariat avec nos clients et notre forte implication dans la communauté expliquent en bonne partie notre succès.»

Bref, un petit déjeuner qui a permis à plusieurs personnes d'apprendre que tout cela se trouvait près de chez elles, dans leur cour.

Souper spaghetti au profit de la Maison des Jeunes

Un petit rappel pour indiquer à nos lecteurs que la Chambre de commerce de Mascouche organise, le 1er avril, un dîner spaghetti dont les profits serviront à soutenir la Maison des

Jeunes La Barak.

L'événement aura lieu à l'école Le Prélude dès 11 h 30. Le prix des billets est de 15 \$ pour les adultes et de 5 \$ pour les 12 ans et moins. Pour réserver votre place, composez le 450 966-9290.

ATTACHES

Attache pour roulotte (Selette) Attache de remorque

Barre de remorquage

Le Spécialiste d'attaches de remorques

Radiateurs La Plaine inc.

10,200, boul. LAURIER, (Chemin Gascon) LA PLAINE 478-2249

ALBI LE GÉANT KIA



KIA



NOUVEL ARRIVAGE DE PRODUITS KIA



SURPRENEZ LA ROUTE

RIO 2006



À partir de

13595\$

OU

159\$ / Loc. 60 mois 1995\$ comptant

SPECTRA 2006



À partir de

15995\$

OU

168\$ / Loc. 48 mois 2949\$ comptant

MAGENTIS LX 2006



À partir de

19998\$

OU

269\$ / Loc. 60 mois 3695\$ comptant



Surprenez la route



QUALITÉ = GARANTIE COMPLETE 5 ANS/100 000 KM

* Transport, préparation et taxes, RDPRM et immatriculation en sus. Voir les détails en magasin. Les photos peuvent différer.

Autoroute 640, sortie 44 à Mascouche juste derrière l'aéroport

450 **474-3333** 1-514 **593-3033**

« J'ai choisi le bon concessionnaire »

Véhicules d'occasion

Des véhicules inspectés de premier choix

Dodge Ram 2002 Quad Cab 4x4



V8, 4,7L, auto., tout équipé.

22,995\$

Chrysler Sebring Décapotable 2005

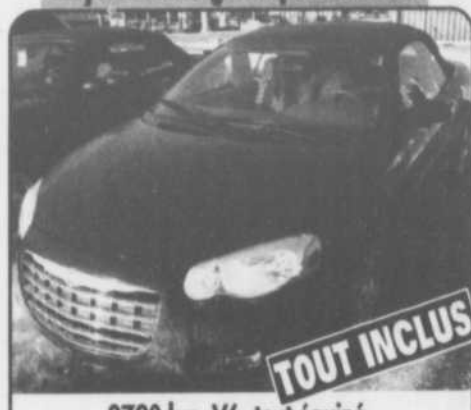

2700 km, V6, tout équipé.
Garantie jusqu'à 100,000 km

25,995\$

2005 Dodge Dakota



Quad Cab 4X4 V6, auto, air, fond caisse,
attache remorque, 58,000 km

21,995\$

Chrysler Sebring 2005 Touring

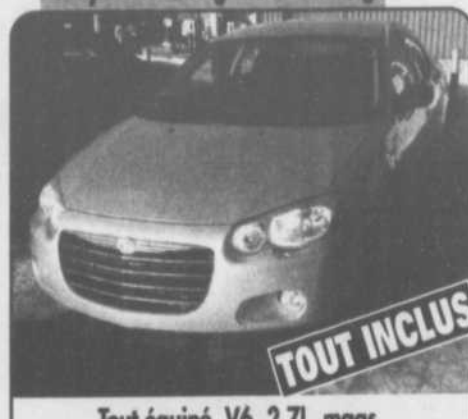

Tout équipé, V6, 2,7L, mags.
Garantie Chrysler jusqu'à 100,000km.

16,995\$

Dodge SX 2.0 2003



Automatique, air, CD, 49,000 km
Garantie 7 ans (115,000km)

9,995\$

Dodge Caravan 2000



87,000 km, tout équipé

7,995\$

Jeep Liberty Sport 2003



26,000 km, tout équipé, mags

20,995\$

300 Chrysler 2005



15,500 km, V6, 3.5, toit ouvrant, mags,
tout équipée.
Balance de garantie 100,000km

24,995\$

Mazda Protégé LX 2002



86,000 km, automatique, air,
8 pneus et roues

10,995\$

Jeep GR Cherokee Laredo 2005



1 V6, 3,7L, 18,500 km
1 V8, 4,7L, 15,500 km
Tout équipé.

27,995\$

2004 Dodge RAM 3500



Roues doubles, 4X2 • Diesel 6 vitesses
63,000 km, Quad Cab

34,995\$

Chrysler PT Cruiser 2002



32,000 km, automatique, tout équipé.

13,995\$

Dodge Magnum 2005 SXT



26,000 km, tout équipé, V6, 3,5 L
Garantie Chrysler jusqu'à 100,000km

21,995\$

Dodge Dakota 2003 Club Cab



4X4, V6, auto., 29,000 km

19,495\$ AUX
2 SEMAINES

Jeep Liberty Limited 2002



95,000 km, tout équipé

15,995\$

Chrysler Intrepid 1999



99,500km, tout équipé.

Spécial 6,995\$



CHRYSLER



GRENIER CHRYSLER DODGE JEEP 471-4111

Groupe Automobile
GRENIER



5 concessions, 9 marques, + de 600 véhicules en inventaire
www.groupegrenier.com

Mon choix est clair, c'est Grenier!

Montée Masson à l'intersection de

la 40 et de la 25

25 A l'intersection de

Chemin Caron

La Sûreté fait une bonne récolte

Le Projet DAGUET mené par les policiers de la Sûreté du Québec a permis la saisie de 13 564 plants de cannabis et de 8,8 kg de marihuana en vrac, ainsi que l'arrestation de 11 personnes dans la région de Lanaudière.

Les policiers de la Sûreté du Québec du Bureau régional d'enquêtes du district de Montréal-Laval-Laurentides-Lanaudière ont initié, il y a quelques mois, une enquête visant le démantèlement d'un réseau de producteurs et de trafiquants de marihuana oeuvrant à Laval, dans les Laurentides et dans Lanaudière.

Le Projet DAGUET s'est déroulé en deux phases. La première a eu lieu au cours des mois de janvier et février et la seconde phase s'est déroulée le 24 mars. Près d'une trentaine de policiers de la Sûreté du Québec y ont pris part à cette dernière opération.

Des perquisitions à Terrebonne

Au cours de ce projet, les policiers ont effectué des perquisitions dans les municipalités de Laval, Mirabel, Terrebonne, Ste-Adèle, Ste-Sophie, St-Eustache, Ste-Marguerite-L'Estérel, Lachute et Ste-Marthe-sur-le-Lac. En tout, ces

deux phases ont permis l'arrestation de 11 personnes, et les items suivants ont été saisis: 13 564 plants de cannabis (dont 11 468 boutures), plus de 8,8 kg de marihuana en vrac, 127 527 \$ canadiens, 2 180 \$ américains, 4 720 _ (euros), 3 camionnettes et des équipements servant à la production.

Les dix hommes et la femme arrêtés ont tous été libérés après avoir été interrogés et devraient comparaître ultérieurement devant le tribunal. Bien que toutes ces personnes soient reliées, il ne semble pas que celles-ci aient des liens avec le crime organisé traditionnel.

Depuis de nombreuses années, la Sûreté du Québec met beaucoup d'efforts dans la lutte aux trafiquants et aux producteurs de marihuana. Dans le cadre de l'opération CISAILLE, les policiers invitent la population à leur communiquer toute information qui pourrait permettre de lutter contre ces activités criminelles qui dépassent largement le cadre d'interventions policières. Pour communiquer des informations, on compose le 310-4141 pour les urgences; le 1 800 711-1800 (ligne Info-crime Qc) pour les appels anonymes; le 1 800 659-GANG pour les citoyens qui souhaitent parler avec un policier.

Agression armée au CHPLG

Durant l'après-midi du 17 mars, un préposé aux bénéficiaires du Centre hospitalier Pierre-Le Gardeur (CHPLG) de Terrebonne a été victime d'une agression au couteau perpétrée par un patient de l'hôpital.

C'est à 15 h 39 que les policiers du Service de police intermunicipal de Terrebonne ont été appelés à se rendre au CHPLG afin de prêter main forte au personnel de l'hôpital pour maîtriser un patient qui venait de s'en prendre violemment à un employé.

Selon ce qui a été possible de savoir, un patient nouvellement admis, qui était sous ordonnance psychiatrique afin de recevoir des soins appropriés, a été en proie à une crise soudaine, s'est procuré un couteau faisant partie de ses effets personnels préalablement remisés, et a menacé de son arme le personnel de l'hôpital. En tentant de maîtriser l'individu, un préposé aux bénéficiaires a été légèrement blessé au côté du corps par l'arme

du suspect. Le personnel hospitalier a rapidement contenu l'individu, qui a été maintenu sous bonne garde en attendant l'arrivée des policiers.

L'individu de 24 ans, bien connu des policiers, restera sous garde en attendant les dispositions de la Cour du Québec à son égard.

Projet Piranha : réseau de trafiquants démantelé

Les responsables du Projet Piranha ont fait le point sur le bilan de l'opération menée le 14 mars et qui visait le démantèlement d'un important réseau de trafiquants de cocaïne sévissant dans les Basses-Laurentides, Lanaudière, au Saguenay, sur la Côte-Nord, dans le Bas-Saint-Laurent et dans la région de Québec.

ERIC LADOUCEUR

Sous la coordination de l'inspecteur Marcel Forget, responsable du Service des enquêtes sur le crime organisé - section Ouest de la Sûreté du Québec, le projet Piranha a mobilisé, depuis plus de deux ans, une équipe d'une quinzaine de policiers de différents corps policiers.

Le jour J, plus de 150 policiers de différentes unités de la Sûreté du Québec ont participé à l'opération, qui a conduit à l'arrestation de 20 personnes, de même qu'à l'exécution de 16 mandats de perquisition sur différentes propriétés privées et quelques commerces.

Les responsables du projet ont tenu à souligner l'étroite collaboration et le support reçu des procureurs du Bureau de la lutte au crime organisé ainsi que du Bureau de la lutte aux produits de la criminalité de Montréal. Ils ont également souligné le soutien apporté par la Gendarmerie royale du Canada dans l'arrestation, à Vancouver, d'un des accusés.

Cinq personnes faisant l'objet d'un mandat d'arrestation n'ont toujours pas été retracées: Richard Labelle (52 ans, de Sainte-Anne-des-Lacs), Daniel Lemaire (58 ans, de Saint-Sauveur), Luz Angela Giraldo Arrang (41 ans), Eyal Toledano (35 ans, de Ville Mont-Royal) et Carmelo Venneri (33 ans, de Laval). Les photographies des personnes nommées ci-dessus sont disponibles sur le site Internet de la Sûreté du Québec à l'adresse suivante: www.surete.qc.ca.

Dans la région, une seule personne, Louis Pasquin, 46 ans, de Lachenaie, fait partie de la longue liste des gens impliqués dans cette affaire. Ces derniers ont déjà tous comparu au Palais de justice de Montréal pour répondre à des accusations de gangstérisme et différentes accusations relatives au trafic de cocaïne.

1 M\$ de saisies

Le bilan des saisies effectuées durant l'opération comprend 288 945 \$ (incluant près de 100 000 \$ en traites bancaires), 25 501 \$ US, 2,5 kg de haschisch, six armes à feu, cinq armes neutralisantes, 1 136 comprimés de Viagra (sic), 41 comprimés d'ecstasy, 440 grammes de cocaïne, 12 kg de cannabis, des semences de marijuana (valeur approximative de 30 000 \$), trois excavatrices (valeur approximative de 200 000 \$), trois tracteurs à gazon et deux véhicules routiers.

MAIGRIR EN SANTÉ

J.-M. Marineau m.d.
Omnipraticien
Consultant pour diverses cliniques



LÉS CHEMINS DE LA MINCEUR

C'EST LA FIÈVRE DU PRINTEMPS. LA NATURE SE RÉVEILLE TOUT DOUCEMENT GRÂCE AUX RAYONS DU SOLEIL QUI RÉCHAUFFENT LE TEMPS. CE QUI VOUS PORTE À PENSER QU'IL EST TEMPS DE CHANGER DE VÊTEMENTS. MAIS, OH MALHEUR ! VOUS CONSTATEZ QUE VOTRE CORPS S'EST ÉPAISSI ET QUE VOUS NE POUVEZ PLUS LES PORTER. ALORS, QUOI FAIRE ?

LA SANTÉ AVANT TOUT

Pour réussir dans votre démarche, pensez avant tout à votre santé. PENSEZ À TOUS LES DANGERS QUE VOUS ALLEZ ÉVITER (angine, infarctus, diabète, hypertension, impotence) ET À TOUS LES MALAISES QUE VOUS ALLEZ ÉLIMINER (essoufflement, enflure, fatigue, douleurs aux genoux, aux hanches et à la colonne). La santé étant la plus grande richesse que vous possédez, vous devez donc prendre les moyens pour la protéger et éventuellement la retrouver.

ENSUITE LE BIEN-ÊTRE

N'oubliez pas que dans quelques jours, vous devrez vous débarrasser de la lourde carapace de vos vêtements d'hiver et que si vous avez fait des excès dans votre alimentation durant la saison froide, c'est alors que votre corps se découvrira avec ses imperfections: UN VENTRE BEDONNANT, UNE TAILLE ÉPAISSIE, DES HANCHES ARRONDIES. Donc, si vous voulez vous sentir bien dans votre peau et avoir une meilleure estime de vous-même, vous avez tout intérêt à vous mettre dès maintenant au travail pour bâtir une motivation solide.

SANS OUBLIER L'AIDE

Si vos habitudes alimentaires sont mauvaises au point de vous faire grossir et que vous n'arrivez plus à les changer et à les maîtriser, demandez l'avis d'une DIÉTÉTISTE et consultez votre MÉDECIN.

LE PLUS IMPORTANT

Que vous atteigniez lentement votre objectif par la voie des BASSES-CALORIES, ou que vous arriviez rapidement à votre poids santé à l'aide du JEÛNE PROTÉINÉ, vous devrez, si vous voulez conserver votre poids, accepter de suivre une phase de maintien pendant au moins deux ans pour changer vos habitudes alimentaires, apprendre à dépenser plus d'énergie et à modifier votre comportement devant la nourriture.

Terrebonne (450) 492-7474
520, boul. des Seigneurs, bureau 101
Repentigny (450) 654-0089
579A, bureau 205, rue Notre-Dame est
Laval (450) 662-2192 Laval (450) 622-6707
218, boul. des Laurentides, bur. 201 139, boul. Cartier-Labelle, bur. 107A
www.docteurmarineau.com

ARMOIRES AGLY INC.

Manufacturier d'armoires de cuisine et salle de bains

Venez visiter notre nouvelle salle de montre

- Service à domicile
- Estimation gratuite

Armoires sur mesure : Bois Thermoplastique Mélamine

Maintenant ouvert Samedi 9h30 à 14h

Nous pouvons réaliser vos projets / pour tous les budgets

1124, rue Lévis (jonction aut. 640 & 25) Lachenaie 492-4234

Callosité

Névrôme

Mycose d'ongle

Ongle incarné

Verrues

Clinique Podiatrique de Terrebonne

730, St-Louis
Vieux-Terrebonne
(450) 964-3773

Vos pieds, voyez-y aujourd'hui!

- Orthèses Plantaires podiatriques
- Traitement de transpiration
- Certificat cadeau

Pied creux

Épine de Lenoir

Fasciite

Tendinite

Pied plat

« Le budget des illusions » – Jocelyne Caron

L'annonce du nouveau budget du ministre des Finances, Michel Audet, a provoqué le rire chez la députée de Terrebonne, Jocelyne Caron. «Le ministre essaie de cacher à la population que son parti ne remplit pas son engagement électoral», a-t-elle déclaré.

MARIE-PIERRE QUEVILLON

redaction@larevue.qc.ca

Rappelons que le gouvernement Charest avait, entre autres, promis un milliard de dollars en baisses d'impôt par année. «Ce n'est qu'une des

nombreuses promesses qu'il ne remplira pas», a lancé la députée.

Besoin d'argent neuf

Alors que Jean Charest avait promis un réinvestissement massif en santé, Mme Caron rappelle que le budget Audet annonce finalement que l'injection de l'argent couvrira à peine les coups du système, sans compter que l'équité salariale risque de coûter très cher à l'État. Selon la députée, le système de santé a nécessairement besoin d'argent neuf afin d'assurer les services à la population.

Autre exemple donné par la députée, la loi

125, concernant la protection de la jeunesse, qui aura besoin d'investissements importants au cours des prochaines années afin de donner les outils essentiels aux professionnels pour prendre soin des enfants. «Juste la loi 125 vient changer les chiffres du budget. Le système a besoin d'argent neuf pour subvenir aux besoins des gens», a-t-elle répété.

On se rappellera également que la semaine dernière, le député François Legault avait commenté le budget avec humour dans les médias québécois, et Mme Caron a gardé le cap en appuyant son commentaire. «C'est comme M.

François Legault a dit : si je mets seulement 74 \$ sur ma carte de crédit pour payer une dette de 3 000 \$, ça ne balancera pas!»

Toujours selon la députée, plusieurs secteurs sont laissés pour compte, surtout celui de la culture. Un investissement de 10 millions seulement pour la culture et de 30 millions dans le sport. À son avis, il est évident que c'est un choix politique. «Seulement 10 millions en culture, ça dit ce que ça veut dire!»

Bref, la seule conclusion tirée par la députée face à ce budget est qu'«au bout du compte, les gens sont perdants».

« Un budget responsable » - David Whissell

Le député d'Argenteuil, président du caucus du gouvernement et responsable des régions des Laurentides et de Lanaudière, David Whissell, s'est dit réjoui du budget que le gouvernement du Québec a déposé le 23 mars à l'Assemblée nationale. Un budget qui, selon lui, poursuit la voie d'une gestion saine et responsable.

ERIC LADOUCEUR

redaction@larevue.qc.ca

«Avec ce budget, nous réaffirmons nos deux priorités que sont la santé et l'éducation. Pour la région de Lanaudière, cela veut dire plus d'argent pour la santé, notamment pour les soins à domicile, et plus de ressources pour embaucher des professionnels dans les écoles. Nous répare- rons ainsi une bavure du Parti Québécois, qui

avait mis à pied plus de 1 200 professionnels alors qu'il était au pouvoir», a expliqué M. Whissell, lors d'une entrevue téléphonique.

Toujours en éducation, le député a également rappelé que son gouvernement avait augmenté de 90 minutes le temps que les élèves du primaire passeront

à l'école par semaine, dès cet automne. «C'est simple, depuis notre élection en avril 2003, plus de 1,6 milliard de dollars ont été ajoutés dans le réseau de l'éducation. L'ancien gouvernement du PQ ne s'était contenté que de 600 millions d'investissements en neuf ans», a ajouté le député d'Argenteuil.

Baisses d'impôts

À propos des baisses d'impôts promises par son gouvernement et qui tardent à se concrétiser, M. Whissell a avoué que les baisses ne sont pas venues aussi vite que souhaité au départ, mais précise: «Depuis 2003, le gouvernement a réduit le fardeau fiscal des contribuables de 2,9 milliards de dollars. Pour une famille de deux enfants ayant un revenu annuel de 35 000 \$, cela représente une réduction d'impôt de 2 539 \$ par année. Notre objectif demeure de ramener le fardeau fiscal des Québécois à la moyenne canadienne, mais comme le premier ministre l'a souvent dit, nous aurions aimé y aller en courant, nous y arriverons en marchant», de spécifier le député d'Argenteuil, qui rappelle aussi que dans Lanaudière, 53 905 familles reçoivent des allocations pour une valeur totale de 88 millions de dollars par année, ce qui représente en moyenne 1 650 \$ par famille.

Fonds des générations

Parmi les autres mesures incluses dans le



David Whissell, député d'Argenteuil, président du caucus du gouvernement et responsable des régions des Laurentides et de Lanaudière.

budget, M. Whissell a parlé des 1,5 milliard de dollars qui seront investis dans le transport en commun, dont 300 M\$ pour le train de banlieue de l'Est, ainsi que les 1,3 milliard de dollars qui seront dépensés pour les routes. «Tout ça sans compter que nous avons maintenant les moyens de nous attaquer à la dette. Nous pouvons aujourd'hui nous engager envers les générations futures et pour y arriver, nous créons le Fonds des générations, une démarche historique. En fait, ce budget est une preuve que notre gouvernement a recentré l'État sur ses missions essentielles, contrairement au Parti Québécois, qui propose continuellement un débat diviseur axé sur la séparation, ce qui constitue un frein au développement du Québec. Maintenant, mon travail est de sensibiliser chacun de mes collègues ministres pour que les citoyens des régions des Laurentides et de Lanaudière profitent au maximum des retombées de ce budget, ce que je m'engage à faire au cours des prochains mois», a conclu David Whissell.

Defense nationale National Defence

LA RÉSERVE DE L'ARMÉE DE TERRE DES FORCES CANADIENNES

DES POSSIBILITÉS DE CARRIÈRES À TEMPS PARTIEL

Faites partie de l'équipe de la Réserve de l'Armée de terre. C'est avec dignité et fierté que nous sommes:

- au service des Canadiens, autant au pays qu'à l'étranger
- appelés à relever des défis passionnants
- engagés à développer nos compétences en leadership

Joignez-vous à la Réserve de l'armée.
Le 2^e Régiment d'artillerie de campagne
 Appelez au (514) 496-2004, poste 270
 ou visitez le www.34gbc.ca.

DÉCOUVREZ VOS FORCES DANS LES FORCES CANADIENNES.

Canada

www.forces.gc.ca

FORCES CANADIENNES
Régulière et de réserve

Les jeunes soulignent le départ de Pauline Marois

À la suite de la démission de Pauline Marois de son poste de députée de Taillon à l'Assemblée nationale du Québec, le Comité national des jeunes du Parti Québécois de Lanaudière tient à saluer l'ensemble de la carrière de cette grande politicienne et son implication active à la promotion de l'indépendance nationale.

«Pauline Marois a toujours incarné la détermination et la passion en politique. Nous avons beaucoup à apprendre de son exemple», a affirmé Mathieu Traversy, président du Comité national des jeunes du Parti Québécois de Lanaudière.

Les jeunes péquistes de Lanaudière tiennent à souhaiter à Mme Marois la meilleure des chances dans ses entreprises futures et espèrent grandement qu'elle se battra encore à leurs côtés lors du prochain rendez-vous référendaire.

Confort

Pensez isolation
Pensez GARAGA

GARAGA EXPERTS

Pour une porte isolée qui ne laisse pas passer l'air, choisissez Garaga. Appelez votre conseiller en porte de garage Garaga Experts.

Alain Bourassa

Les Portes Alain Bourassa inc.

Mascouche

(450) 474-4924

www.portesbourassa.com

Les portes

Bourassa

Licence RBQ : 2619-1759-79

Pizza Hut se refait une beauté



Normand Ratté, propriétaire du restaurant Pizza Hut de Lachenaie, vous invite à venir découvrir le nouveau menu du restaurant. (Photo : Philippe Pilette)

La compagnie québécoise Redberry Resto Brands, propriétaire des restaurants Pizza Hut du Québec, a entrepris une grande opération de charme en transformant plusieurs de ses restaurants.

Après ceux de St-Eustache et de Ste-Thérèse, c'est au tour de celui de Lachenaie d'adopter le nouveau concept, qui propose un design rajeuni, un menu plus élaboré et un service amélioré. Ayant ouvert ses portes officiellement le 22 mars, le restaurant Pizza Hut de Lachenaie se fait remarquer par son nouveau design extérieur très actuel. À l'intérieur, le décor contemporain donne un nouveau look tout en conservant le caractère chaleureux et l'ambiance décontractée appréciés des habitués du restaurant.

Nouveautés au menu

Des nouveautés très alléchantes se sont ajoutées au menu, afin de satisfaire une clientèle

diversifiée. N'attendez pas avant de goûter la toute nouvelle pizza Bouchées de fromage. En entrée, vous pouvez maintenant commander des bruschetta aux tomates et à l'ail, une trempette chaude aux épinards, des nachos à l'italienne ou des bâtonnets de mozzarella.

En plus de vos plats favoris, de nouveaux plats vous sont offerts, tels que la salade tiède aux épinards, les penne à la saucisse italienne épicée et le spaghetti poulet Pomodoro relevé de tomates et basilic.

De plus, plusieurs extras peuvent agrémenter votre repas. Pizza Hut vous offre dorénavant une sélection de bons vins en bouteille, de coolers et de cafés spécialisés. Même la carte des desserts a été revue : des gâteaux au fromage, au chocolat et aux pommes et mûres se joignent aux incontournables Tendres à la cannelle et Fruzzia, la pizza aux pommes.

Pour apprécier toutes ces nouveautés, passez au 1837, chemin Gascon, à Lachenaie. (PP)

LA PLANIFICATION TESTAMENTAIRE

S'informer pour mieux planifier

Des séances d'information sur la planification testamentaire et sur l'importance d'avoir un testament bien rédigé afin de faciliter le règlement de la succession seront offertes gratuitement les 30 et 31 mars, par la Banque Laurentienne.

Par la même occasion, d'autres aspects seront abordés, dont le rôle du liquidateur, le mandat en cas d'incapacité et le règlement de succes-

sion. Venez rencontrer des experts aux succursales de la Banque Laurentienne à 9 h 30, 10 h 30, 11 h 30 ou 14 h le 30 mars au 848, montée Masson, Mascouche, ou le 31 mars au 1035, boulevard des Seigneurs, Terrebonne.

Les séances d'information sont gratuites et il n'y a aucune obligation de votre part. Vous aurez également la chance de gagner un prix de présence. Pour plus d'informations, composez le 514 284-7077 ou le 1 800 363-9560.

LES SCOOTERS SONT ARRIVÉS ! PASSEZ NOUS VOIR POUR RÉSERVER LE VÔTRE.



MODÈLE T-REX
DISPONIBLES
50cc ou
150cc
4 temps

Recevez gratuitement un casque à l'achat d'un scooter 2006 !

GRAND LIGNE MOTO INC.

FINANCEMENT disponible sur place

3645 ch. Gascon, Mascouche **450.477.9280**

INFO@GRANLIGNEMOTO.CA WWW.GRANDLIGNEMOTO.COM

Pour votre Honda c'est... Honda de Terrebonne

Financement

à partir de **2,9%** sur certains modèles

Venez la voir
Maintenant en salle de montre
La FIT, la sécurité sur quatre roues



CR-V SE 2006



Accord 2006



Odyssey LX 2006

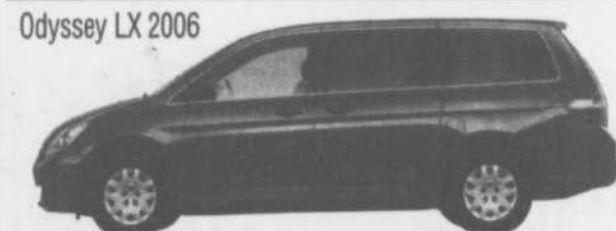

C'est vraiment le vaisseau familial par excellence - Guide l'auto 2006

Bien équipée, beau comportement routier, habitacle spacieux et confortable - Annuel de l'automobile 2006

Pilot LX 2006



Ridgeline 2006



Element 2006



Berline Civic DX 2006

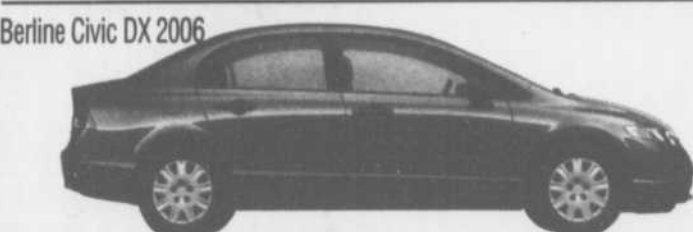

✓ Moteur 4 cylindres de 140 ch, 1.8 L, 16 soupapes i-VTEC[™] ✓ Colonne de direction télescopique et inclinable ✓ Chaîne AM/FM/CD ✓ 6 coussins et repose-tête latéraux réglables
✓ Coussins gonflables avant latéraux avec système de détection de position de l'occupant du siège passager ✓ Système de freinage antiblocage (ABS) ✓ Vitres et miroirs latéraux électriques

ON REVIENT TOUJOURS CHEZ HONDA
Honda Terrebonne 2850 CHEMIN GASCON, TERREBONNE 477-0555
www.hondaterrebonne.com

Le Snobinard souffle une chandelle



Peintre connu et reconnu, Conrad Therrien a démontré en direct tout son talent lors du cinq à sept soulignant le premier anniversaire du restaurant Le Snobinard, propriété d'Alex Martin et Nathalie Crépeau (à droite). Sur la photo, ils sont accompagnés du maire de Terrebonne, Jean-Marc Robitaille, et du conseiller du quartier du Vieux-Terrebonne, Jean-Luc Labrecque. (Photo : Éric Ladouceur)

Situé en plein cœur du décor enchanteur de l'Île-des-Moulins, le restaurant Le Snobinard fêtait, le 21 mars, son premier anniversaire d'ouverture en présence de plusieurs dignitaires et membres de la communauté d'affaires du Vieux-Terrebonne.

Pour l'occasion, les propriétaires de l'établissement, Alex Martin et Nathalie Crépeau, avaient invité le peintre Conrad Therrien pour une démonstration de son talent en direct durant le cinq à sept. L'œuvre du peintre a ensuite tirée au hasard parmi les gens s'étant procuré des billets. Comme le gagnant, Alain Léonard, s'avère être un employé du Snobinard, la toile sera finalement exposée dans le restaurant. L'argent amassé grâce à la vente de ces billets sera remis à l'organisme Centre FAM des Moulins. Il servira à

payer une semaine de vacances en chalet à six femmes, qui se rendront au Havre Familial de Sainte-Béatrix.

Avec toujours des idées plein la tête, Alex et Nathalie continuent d'offrir un menu où l'excellence côtoie de près l'originalité, et ce, pour tous les repas, du déjeuner au souper, à des prix très raisonnables. «J'invite les gens à descendre la côte des Braves et à venir nous visiter. En plus de notre menu et de notre excellent service, nous offrons également la possibilité à des groupes de venir célébrer ici en réservant tout le restaurant pour un souper dansant. On attend vos réservations», ont lancé Alex et Nathalie entre deux chansons.

Avec l'été à nos portes, Le Snobinard vous offre aussi une terrasse avec une vue imprenable sur l'écluse de l'Île-des-Moulins. Le détour en vaut la peine. (EL)

Contant Ski-Doo se classe no 1 au Canada



Mariano Vitulano, Gaston Contant, Pierre Sanscartier et Arnaud Bernard ont contribué grandement à la nomination de Gaston Contant inc. comme meilleur concessionnaire de produits récréatifs Bombardier au Canada.

Le concessionnaire de produits récréatifs Gaston Contant inc. de St-François-Laval s'est classé numéro un parmi tout le réseau Bombardier au Canada.

ERIC LADOUCEUR

redaction@larevue.qc.ca

Le couronnement a eu lieu le 2 mars, lors de la présentation officielle des modèles 2007, qui se tenait à Dallas, au Texas. Et ce prix, Gaston Contant a décidé de le partager avec tout ses employés. «Oui, nous avons un gros volume de

ventes, mais le gagnant de ce prix est jugé sur plus que les ventes. C'est un travail d'équipe et je suis bien fier de nous», a confié le fondateur du commerce situé juste l'autre côté du vieux pont de Terrebonne.

Con(s)tant

Contant Ski-Doo aurait très bien pu s'appeler Con(s)tant Ski-Doo. En effet, depuis sa fondation en 1970, l'entreprise a remporté un trophée ou une distinction chaque année. Les murs sont couverts de plaques témoignant de la domination de l'équipe de Gaston Contant. Meilleure une fois, ce n'est pas trop difficile à atteindre. Meilleur tout le temps, c'est tout un exploit.

Le temps des sucres est arrivé!

**CABANE À SUCRE
PAQUETTE**



- Tire sur neige
- Tour de poney
- Musée de l'érable
- Ferme de petits animaux
- Tour de traîneau

**SPÉCIAL
SUR SEMAINE
POUR GROUPE**
Pour informations:
478-1074

www.cabaneasucre.qc.ca

Bienvenue à tous!

419, 5e Avenue, Ste-Anne-des-Plaines

Nouveau

à la
**Rire
aux
Larmes**

Villa des Moulins
Souper-spectacle
Party Danse & Comédie
Ré-Animation

À tous les samedis
débutant
le 15 avril 2006

18h00 à 00h00

Coût: \$30.00 p.p. tx incl.

Avec l'humoriste

Michel 'Citron'

BRUNCH
du Dimanche
SPECTACLE

Coût: \$ 14.95 + tx
11H00 à 13H00

- ✓ Pâques
- ✓ Fête des mères
- ✓ Fête des pères

En collaboration
Musikarts.com
productions
L'Agence de Spectacles

1425 Ch. Gascon (514) 573-8009
Terrebonne (450) 589-2364

WWW.PARTYREANIMATION.COM

Sutton

Évaluation de
valeur marchande
gratuite

gderaspe@sutton.com
Synergie 514-990-2529

GERRY DERASPE
agent immobilier affilié

**GROUPE
CHOLETTE**

REPRODUCTION
MULTI
SERVICES
B
ASSURANCES
Céline Michaud
Consultante

SANTÉ

10 nominations à l'Agence de la santé

Le nouveau conseil d'administration de l'Agence de la santé et des services sociaux de Lanaudière est entré en fonction le 30 janvier avec la nomination de ses 10 premiers membres par le ministre de la Santé et des Services sociaux, Philippe Couillard.

Afin d'assurer la représentativité du conseil, ces nominations ont été faites à partir de listes fournies par le milieu régional.

Les nouveaux membres représentent les secteurs suivants : la commission infirmière régionale; la commission multidisciplinaire régionale; le milieu communautaire; le secteur public de l'enseignement; les comités des usagers des établissements; le milieu syndical; les centres de santé et de services sociaux ou les centres d'hébergement et de soins de longue durée de la région; les autres établissements de la région; les organismes socioéconomiques (deux membres). Selon le cas, les mandats de ces personnes auront une durée de deux ou de trois ans. Les personnes nommées sont : Thérèse Joly, Alain Giroux, Nicole Langevin, Merle Parkinson, Marcel Ducharme, Céline Beaulieu, Doris Gagné, Nicole Sabourin, Maurice Blais et Daniel Thiffault.

Cinq autres membres du conseil d'administration seront nommés d'ici peu, soit le représentant de la Table régionale des chefs de département de médecine spécialisée, le représentant du département régional de médecine générale, ainsi que trois membres cooptés. Par ailleurs, un siège au conseil d'administration est réservé d'office à la personne occupant la présidence-direction générale de l'Agence, soit Jean-François Foisy.

«Je souhaite bonne chance aux membres des nouveaux conseils d'administration, partout au Québec. Ces personnes exerceront des responsabilités importantes, puisque le mandat des Agences de la santé et des services sociaux consiste à soutenir les établissements pour une meilleure organisation des services, à garantir l'offre de services à toute la population de leur territoire et à assurer une utilisation optimale des fonds publics mis à la disposition de leur région», a déclaré M. Couillard.

Guide des Adresses 964-4444
www.guide-des-adresses.com

Fenêtres en PVC haute performance!
Les fenêtres Horizon
450-471-4975
Consultez le Guide en page 208

extermination B-TECH
industrial-commercial-résidentiel
LE PRINTEMPS EST ARRIVÉ!

Avec l'arrivée du printemps, vous voyez apparaître certains insectes indésirables dans votre environnement... Que ce soit souris, fourmis, moutettes ou autres, vous avez besoin des services d'un exterminateur professionnel.

NOTRE PHILOSOPHIE

- ❖ Prévention
- ❖ Protection de l'environnement
- ❖ Protection de la santé
- ❖ Utilisation restreinte des pesticides
- ❖ Favorisons les produits biologiques

NOTRE EXPERTISE

- ❖ Services professionnels
- ❖ Plus de 17 ans d'expérience
- ❖ Permis du ministère de l'Environnement
- ❖ Assurance responsabilité
- ❖ Équipements et produits avant-gardistes

NOS SERVICES

- ❖ Identification de votre insecte
- ❖ Suggestion de traitement sécuritaire
- ❖ Capture faunique : moutette, raton laveur, taupe, écureuil et relocalisation
- ❖ Satisfaction garantie
- ❖ Service d'urgence
- ❖ Références

EXTERMINATION B-TECH
au service des gens d'ici!
Tél. : 450-964-6336
www.b-tech.com

La chocolaterie de Terrebonne



vous propose, pour Pâques
d'offrir le meilleur



Tous nos
chocolats
sont faits
à la main
sur place



... aussi disponible

Moulage
70% cacao

Moulage
sans sucre

Les Divins
Chocolats
de Sandra

"Joyeuses Pâques"

820, St-François-Xavier
Vieux-Terrebonne

471-9275

De la motoneige pour combattre le cancer du sein



Notre chroniqueur Bob Petit entouré de participantes à la Randonnée des Neiges de Kelly Shire 2006 : Carole Jolin, Dominique Coquel et Isabelle Dusastre. (Photo : Courtoisie)

La relation motoneige-cancer peut paraître incongrue, mais elle a bien permis d'amasser plus de 16 000 \$ au profit du cancer du sein, une maladie qui touche une femme sur neuf.

ERIC LADOUCEUR

redaction@larevue.qc.ca

Ce montant a été recueilli grâce à la Randonnée des Neiges de Kelly Shire, une idée de Kelly Shire, une Ontarienne morte du cancer du sein en 2004 et grande passionnée de motoneige.

L'enthousiasme était d'ailleurs palpable lorsque plus de 20 femmes se sont habillées, le 4 mars, pour participer à l'événement qui se tenait pour une première fois au Québec, à l'Estérel dans les Laurentides.

La journée a débuté avec une minute de silence à la mémoire de celles qui ont perdu la vie à cause du cancer du sein. Puis les participantes sont parties sur les sentiers des Laurentides et de Lanaudière en direction de La Cuillère à Pot, à St-Donat, pour le dîner. Elles ont fini le parcours à travers les sentiers de la région escortées par la Sûreté du Québec ainsi que des guides des clubs

locaux, Club St-Donat et Club Blizzards, leur destination finale étant l'Estérel en milieu d'après-midi. La cérémonie de clôture a fait profiter les participantes d'un souper de gala, d'une vente à l'encan, d'une loterie et d'un spectacle offert par Daniel Lavallée.

Contant fait une contente

Souignons que le concessionnaire Ski-Doo Gaston Contant a offert son support à l'événement en offrant en tirage une superbe motoneige Ski-Doo GSX 500 2006, qui a été remportée par Helen Stenoff, de Mississauga.

Présent lors de la randonnée, notre chroniqueur Bob Petit a été impressionné par la somme récoltée. «C'est vraiment incroyable de constater tout ce que ces dames, venues pour une journée de promenade en motoneige, ont accompli pour aider dans la lutte contre le cancer du sein», a-t-il indiqué.

En combinant la randonnée effectuée en Ontario le même jour, un événement qui existe depuis sept ans, la Randonnée des Neiges a réussi à amasser plus 260 000 \$ qui serviront directement à la lutte contre cette terrible maladie.

9 186 signatures pour la réouverture de l'ex-hôpital



Avec l'aide de toute une équipe de bénévoles, Lorraine Cournoyer, de l'Association des retraités de l'enseignement des MRC Les Moulins et L'Assomption, ainsi que Micheline Bouchard et Jacques Gagné, du Séminaire de l'Université du troisième âge de l'Assomption, ont réussi à recueillir 9 186 signatures dans le cadre d'une pétition qui sera remise au ministre de la Santé, Philippe Couillard, pour demander de rouvrir l'ancien hôpital Le Gardeur pour y offrir des soins de courte et longue durée. (Photo : Éric Ladouceur)

Lancée le 15 février, la pétition pour la réouverture de l'ex-hôpital Le Gardeur a recueilli 9 186 signatures qui seront remises bientôt au ministre de la Santé, Philippe Couillard.

«Merci à la population pour son appui extraordinaire. Elle nous encourage et nous dit de continuer de nous battre pour que l'hôpital rouvre ses portes», a lancé Lorraine Cournoyer, de l'Association des retraités de l'enseignement des MRC Les Moulins et L'Assomption, lors d'un point de presse tenu devant le bâtiment désaffecté.

Cette dernière a également souligné que les signatures récoltées représentaient pour la majorité des gens plus qu'une simple griffe : «On sentait que le geste des gens allait au-delà de la simple signature. Par leurs paroles et commentaires, on sentait qu'ils posaient là un geste d'implication sociale important à leurs yeux», a ajouté Mme Cournoyer.

« On ne lâchera pas »

Initiateur du mouvement, Jacques Gagné, du

Séminaire de l'Université du troisième âge, a lui aussi remercié la population, ainsi que les nombreux bénévoles et organismes qui ont porté la pétition durant tout le dernier mois. «Par son support, la population nous indique que c'est important ce qu'on fait, et je peux vous assurer qu'on ne lâchera jamais pour qu'enfin cette bâtisse rouvre. Merci au Centre À Nous et aux organismes Le Tournesol, La Ressourcerie et Les Amis de Lamater, qui ont tout de suite embarqué dans notre aventure avec enthousiasme. C'est en grande partie grâce à eux si nous avons récolté autant de signatures en si peu de temps», a-t-il soutenu, tout en rappelant que c'est en s'impliquant que la population peut influencer sur les décisions des gouvernements.

800 000 \$ en frais d'entretien

Fermé depuis près de deux ans, l'ex-hôpital Le Gardeur coûte présentement plus de 800 000 \$ annuellement en frais d'entretien, et ce, pendant que nos impôts servent en même temps à louer des locaux privés dans la région pour abriter des services de santé. (EL)



Lucie Marcoux



Karl Matteau



Linda Gaudreau



Christine Coulombe

Appelez ici

pour vos assurances
et vos besoins financiers.

- Automobile
- Habitation
- Commerciale
- Agricole
- Services financiers



Marie-France Majeau



Marcel Mayer



Caroline Côté

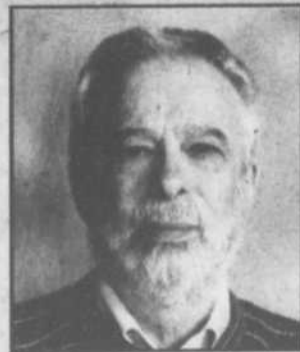

Jean-Pierre Blanchard

Une équipe dévouée
à sa clientèle
**PROMUTUEL
LANAUDIÈRE**

Tout commence par la confiance

**PROMUTUEL
LANAUDIÈRE**

1280, boul. Moody, bureau 24
Terrebonne (Québec) J6W 3K9
Tél.: (450)471-4141/1 866 471-4141
Télé.: (450)471-6949
Site internet: www.promutuel.ca

Première collecte de sang au Collège Saint-Sacrement



Ils vous attendent en grand nombre le 3 avril : Jasmyn Beauséjour, coordonnateur de la campagne, Fanny Bellemare Martin, d'Héma-Québec, et Luc St-Louis, directeur pédagogique au Collège Saint-Sacrement.

Grâce à l'initiative d'un élève, Jasmyn Beauséjour, le Collège Saint-Sacrement tiendra sa toute première collecte de sang, le 3 avril.

KARINE COUSINEAU

redaction@larevue.qc.ca

« Mon père reçoit plusieurs fois par année des appels d'Héma-Québec, car c'est un donneur régulier. Je suis donc sensible à cette cause. C'est pourquoi j'ai décidé de présenter ce projet à la direction du Collège Saint-Sacrement », explique Jasmyn, coordonnateur de la collecte.

Le Terrebonnien de 14 ans a trouvé cette façon d'aider Héma-Québec. « Le collège n'a jamais hé-

bergé une collecte de sang. Je suis donc fier d'être l'instigateur de cet événement qui, je l'espère, deviendra une tradition », a mentionné le jeune homme.

« L'objectif de cette collecte est de 95 donateurs. Nous visons surtout les parents des élèves ainsi que les enseignants du collège pour aller chercher une nouvelle clientèle de donateurs », affirme Fanny Bellemare Martin, d'Héma-Québec. Quatre-vingt-quinze dons peuvent aider 380 personnes à recouvrer la santé.

Cette importante collecte se déroulera dans le hall de l'auditorium du Collège Saint-Sacrement, situé au 901, rue St-Louis à Terrebonne. Les donateurs sont attendus entre 13 h 30 et 20 h le 3 avril.

AUDACE

Coiffure & Esthétique

CENTRE DE BEAUTÉ PROFESSIONNEL
L'ART ET LA MANIÈRE

471-2500

Mes heures d'ouverture
Lundi au jeudi 9h à 21h
Vendredi 8h à 21h
Samedi 8h à 16h

Méthode d'amaigrissement naturelle, efficace et durable

mise au point par le Dr Tran Tien, Chanh

Ideal Protein



- Amaigrissement
- Rééducation alimentaire
- Traitement de la cellulite
- Supplément protéiné

Plus que la Beauté,
la Santé!

Informez-vous auprès de nos spécialistes

2299, chemin Gascon, Lachenaie
www.audacecentredebeaute.com

LAURÉAT NATIONAL

SÉCURITÉ ROUTIÈRE
PRIX AGTR 2005



En 2006 à Terrebonne
c'est toujours...

Tolérance

envers les
excès de vitesse!





Voici le nouveau Multi-Climat^{MC}

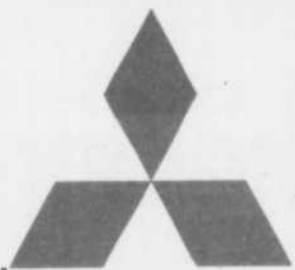

MITSUBISHI
TECHNOLOGIE JAPONAISE

Les nouveaux Multi-Climat^{MC} de Mitsubishi sont améliorés, c'est une véritable révolution dans le monde du confort. Ils sont plus compacts, plus silencieux et plus économiques en énergie.



Jumelez votre achat et économisez

Achetez un appareil Multi-Climat Mural et épargnez sur les nouveaux modèles de purificateur d'air à deux filtres (Hepa et Charbon) avec la technologie Plasma de Mitsubishi. Ils absorbent les virus, la fumée du tabac, la poussière et le pollen.

TECHOLOGIE JAPONAISE



Obtenez **3 ans** de versements égaux

Sur approbation du crédit. Certaines conditions peuvent s'appliquer

Ouvert les samedis

climco
LICENCE RBQ: 8215-9823-27

Dépositaire autorisé
14 ans en affaires

Installation conforme à la Régie du bâtiment du Québec.

FINANCEMENT accord D Desjardins

Horaire
Lundi 9h à 16h
Mardi 9h à 16h
Mercredi 9h à 16h
Jeudi 9h à 18h
Vendredi 9h à 18h
Samedi 10h à 15h
Dimanche Repos

Montée Masson
Rue Lévis
Rue Nationale
Grande-Allée

1044, RUE NATIONALE, Tél.: 450 471-8383
TERREBONNE **www.climco.ca** **514 990-3900**

SCOLAIRE

Faire ses devoirs, c'est payant



Afin de favoriser la réussite scolaire, les enseignants de l'école secondaire de l'Odysée, à La Plaine, ont mis sur pied un système de gestion des devoirs pour contrer le relâchement marqué des jeunes quant à leurs travaux et les encourager à poursuivre leurs efforts. Les élèves ont été récompensés en ayant la chance d'assister à une partie de hockey des Cobras de Terrebonne le dimanche 19 février. Dès la première étape de l'année scolaire, 65 % des élèves ont atteint l'objectif et à la deuxième étape, 70 %. Les enseignants ont vu une nette amélioration au niveau de l'attitude en classe et des résultats. Cet événement a été rendu possible grâce à la collaboration d'Alain Gailloux, commissaire à la Commission scolaire des Affluents (CSA), ainsi que des généreux propriétaires de l'équipe des Cobras. Sur la photo, on reconnaît Manon Pelletier, responsable du projet, Thomas Duzyk, directeur général de la CSA, et Alain Gailloux, commissaire.

La Source et le cirque

Pour une 10^e année consécutive, l'école de la Source présente son spectacle de cirque. Cette année, «Hommage à Walt Disney» met en scène 100 élèves de la troupe se spécialisant dans un domaine spécifique du cirque (tissu aérien, trapèze, jonglerie, monocycle, girafe, cerceau aérien et bien d'autres). De plus, deux classes par représentation ont préparé un numéro. L'école vous invite à venir voir ce magnifique spectacle très haut en couleur. L'événement se tiendra le samedi 22 avril à 13 h et 19 h, ainsi que le dimanche 23 avril à 13 h. Pour ceux qui sont de l'extérieur de l'école, les billets seront en vente à la porte au coût de 5 \$ par personne. Pour plus d'informations, téléphonez au 450 492-3630 poste 4116.

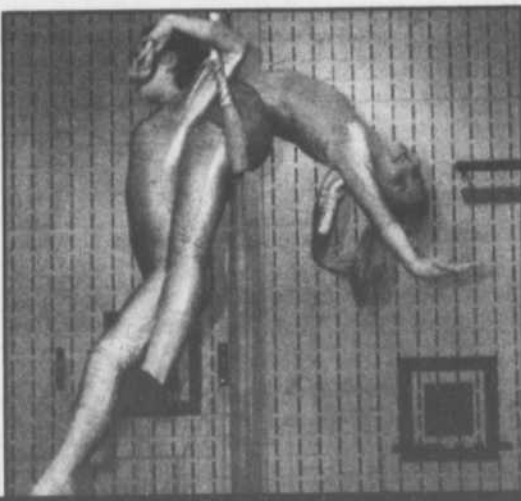

CONTANT

ski-doo® Bombardier® VTT Laval
Pièces, service, vêtements, carrioles, remorques et beaucoup plus

La fièvre du printemps

Réservez votre
motoneige 2007 avant
le 15 avril 2006
et profitez des nombreuses
promotions

(Détails en magasin)



Grande vente de liquidation sur nos modèles 2005 et 2006 en inventaire

Détaillant national de l'année 2005 Canada

Une entreprise familiale à votre service depuis 67 ans.

6310, boul. des Mille-Îles, Laval, QC
Tél.: 450-666-2000
Sans frais: 1 800 contant
Banlieue: 514-990-6542
www.contantlaval.com

ski-doo®



Boucherie La Pintade inc.

Heures d'ouverture:
Dimanche 9h à 18h
Lundi 9h à 18h
Mardi 9h à 18h
Mercredi 9h à 18h
Jeudi 9h à 18h
Vendredi 9h à 20h
Samedi 9h à 18h

2799, St-Martin Mascouche
Tél.: (450) 474-4843

NOS SPÉCIAUX

Spéciaux valides du 29 mars au 12 avril 2006



Brochette de boeuf
10/9⁹⁹\$

Souvlaki poulet
10/10\$

Brochette du chef Boeuf ou poulet
2/6⁹⁹\$

Poitrine de poulet désossé 5kg/ **50\$**

SPÉCIAL Boeuf haché MAIGRE
15 lbs **45\$**
MI-MAIGRE
15 lbs **30\$**

Longe de boeuf
Économisez jusqu'à **25%**
+ GRATUIT
Enveloppement sous-vide

Menu #7 **47,98\$**
2 steaks attendris
2 steaks parisiens
6 côtelettes de porc
1 lb boeuf haché mi-maigre
1 poulet BBQ de 3 lbs
1 lb saucisse maison

Menu #5 **139,98\$**
6 tournedos au boeuf
6 tournedos au poulet
6 steaks au poivre
6 brochettes au boeuf
6 steaks d'aloyau
6 souvlaks au porc
6 lbs boeuf haché mi-maigre

Menu #6 **165,98\$**
6 tournedos au boeuf
6 tournedos au poulet
6 steaks au poivre
1 rôti du roi de 3 à 4 lbs
1 rôti de porc de 3 à 4 lbs
2 lbs de cube de boeuf bourguignon
4 lbs de fondue chinoise au boeuf
6 lbs de boeuf haché maigre



Le collège Bourget de Rigaud

Le plus grand pensionnat français d'Amérique

Cours primaire (1^{re} à 6^e année, externat seulement): poste 313
• Téléphonnez dès maintenant pour renseignements

COURS SECONDAIRE • EXTERNAT ET PENSIONNAT
(1^{re}, 2^e et 3^e secondaire): poste 339

TESTS DE CLASSEMENT :

le samedi 6 mai 2006
8h30: accueil • 9h: tests

(4^e et 5^e secondaire) : poste 421
• SUR RENDEZ-VOUS



RIGAUD (Vaudreuil) 450-451-6566

NOUVEAU SITE INTERNET :
www.collegebourget.qc.ca

Adresses 964-4444
www.guidedesadresses.com
Votre santé intérieure me tient à cœur!
Diane Côté, psychothérapeute
514-795-9777
Consultez le Guide en page 212

Adresses 964-4444
www.guidedesadresses.com
Remorquage local et de longue distance
J.P. Salvail
450-966-1611
Consultez le Guide en page 216

Le TDAH chez l'adulte, pas facile à identifier

Eh oui! les enfants TDAH (trouble de déficit d'attention avec ou sans hyperactivité) deviennent des adultes TDAH. Comme le TDAH est relié au dysfonctionnement de neurotransmetteurs du cerveau, il est impossible d'en guérir. Toutefois, plusieurs arrivent à bien vivre avec ce syndrome, et ce, en mettant en place des moyens structurants, par exemple un agenda où tout est noté.

Annick Vincent, M.D., psychiatre, spécialiste en intervention chez l'adulte TDAH, mentionne dans ses conférences à quel point nous perdons du temps (10 % de notre vie) à chercher des objets que nous avons rangés avec soins. Notre tête est tellement occupée à gérer la surinformation reçue que nous en oublions une partie. Même chose pour nos différents rendez-vous.

Plusieurs seront portés à s'automédicamentent surconsommant du café, du chocolat, du cola, du sucre, du cannabis, de l'alcool et même des drogues plus dures, ou en fumant la cigarette. Ce sont toutes des façons que nous mettons en place afin de ramener nos idées, de nous fouetter afin de répondre aux exigences de la vie d'aujourd'hui.

Sous ces réactions, nous retrouvons aussi le re-

ssenti : certains réagissent impulsivement en faisant des crises de colère, d'autres seront déprimés. Le point commun est ce mal-être non identifié que nous traînons comme un boulet et qui nous blesse de plus en plus, brise parfois nos rêves, nous éloigne de nos buts, nous empêche d'avancer alors que nous avons la tête pleine d'idées originales, de créativité et une grande sensibilité.

Pour adultes seulement

Le mardi 4 avril, PANDA des Moulins vous invite à une soirée «Pour adultes seulement», animée par Guy Thomas, psychologue, et Micheline Meloche, travailleuse sociale. Nous verrons ce qu'est le déficit d'attention chez l'adulte, comment il se manifeste, l'importance d'avoir une bonne estime de soi et nous nommerons des moyens pour mieux vivre avec le TDAH.

Par la suite, si l'intérêt est là, il pourrait y avoir des ateliers de cinq rencontres à l'automne. Ces ateliers permettent de faire des tests de dépistage, d'approfondir nos connaissances et de parler ensemble, entre personnes ayant un TDAH.

C'est donc un rendez-vous le 4 avril, à l'école des Trois-Saisons, dès 19 h 30. L'entrée est gratuite et l'inscription, non nécessaire. Vous pouvez consulter le calendrier des activités de PANDA au www.pandamrcdesmoulins.org ou téléphoner au 450 474-7936 pour plus d'information.

Vente du printemps chez Chaussures Miracle

Souliers de Skate

Enfants, hommes ou femmes

À partir de

29⁹⁹\$

En cuir semelles non marquantes



Plusieurs choix de couleurs et modèles

Les spécialistes pour enfants

Les **BROOKS** aux meilleurs prix

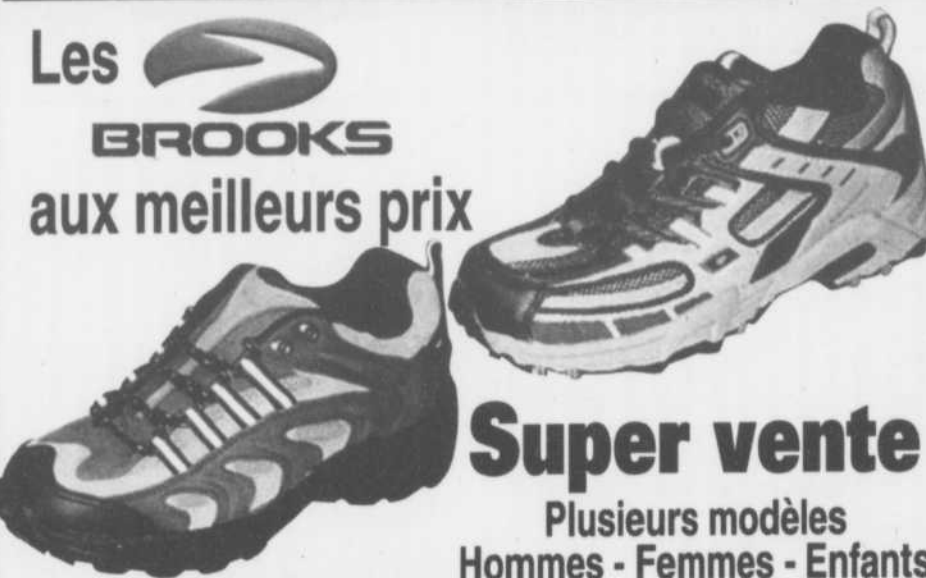

Super vente
Plusieurs modèles
Hommes - Femmes - Enfants

NIKE Peut créer une dépendance

Confort assuré

Prix spécial
Bon choix
Hommes et femmes



COUPON RABAIS

-10% de rabais

sur tous les souliers de course pour enfants
Du 29 mars au 4 avril 06

564, des Seigneurs, Terrebonne

(450) 471-1977



Une nouvelle mission pour la paroisse

Le Comité missionnaire de la paroisse St-Louis-de-France soutient depuis plusieurs années, grâce à la générosité de la population, des enfants nécessiteux de Roseaux, en Haïti. Il propose désormais une nouvelle façon d'aider ces enfants: le parrainage.

Depuis près de 10 ans, le Comité missionnaire de cette paroisse de Terrebonne organisait différentes activités pour recueillir des dons. Ceux-ci servaient jusqu'à présent à procurer aux écoliers de l'école primaire de Roseaux un bol de riz quotidien. Quand les dons étaient suffisamment élevés, on pouvait ajouter au riz des légumes, voire de la viande.

Or, à la suite d'une demande des Sœurs du Bon-Pasteur, communauté qui gère l'école, c'est désormais sous forme de parrainage d'un enfant que les gens de la région moulinoise sont invités à contribuer au bien-être de ces enfants. L'organisme Aide chrétienne internationale à l'enfant fournit déjà une aide considérable à un bon

nombre d'écoliers, selon sœur Theresa Rounds, qui a vérifié les faits sur place. L'implication de Moulinois dans le parrainage pourrait donner la chance aux enfants qui ne sont pas encore parrainés d'avoir accès à une alimentation de base, à des soins médicaux, à des vêtements convenables et à une éducation, sans compter l'aide apportée à la famille par le fait même.

Formez un groupe

Vous pouvez donner 25 \$, 27 \$ ou 29 \$ chaque mois pour parrainer un enfant. Si vous croyez ne pas pouvoir fournir une telle aide, pourquoi ne pas former un groupe d'amis ou de collègues de travail qui contribueraient pour un enfant? Vous pouvez aussi faire un simple don à l'Aide chrétienne internationale à l'enfant. En inscrivant «Roseaux» sur le formulaire de don que vous aurez obtenu d'Aide chrétienne internationale à l'enfant, vous vous assurez que votre don ira à un enfant de l'école soutenue par le Comité missionnaire St-Louis-de-France. Pour obtenir ce formulaire ou plus d'informations, composez le 514 426-9996 ou le 1 800 776-6855. (MS)

Session de cours AVRIL 2006

Cours :
« Méditation et Maîtrise de la pensée »

Durée de 10 semaines
(Sessions : avril, septembre, janvier)



Suzanne Jennings, s.d.

Cours :
« Devenez un Maître en visualisation »

Durée de 10 semaines
(Sessions : avril, septembre, janvier)

On ne médite pas pour fuir une vie plate ou ennuyeuse, mais pour la vivre plus pleinement avec plus de cœur dans cette réalité terrestre qui est la nôtre. Méditer, c'est couler avec la vie, sans lui résister. Notre vie est totalement basée sur « nos choix » personnels et pour faire de bons choix il nous faut de bons « outils » ! Ce processus de 10 semaines vous offrira des outils de changement très puissants et surtout très faciles à utiliser dans votre quotidien. **Ce cheminement vous aidera :** à vivre dans un état de grand calme et de paix intérieure, à être plus vigilant(e) et discipliné(e), à être plus à l'écoute de votre intérieur, à vous faire plus confiance, à vous sentir moins pris(e) avec vos problèmes et ceux de votre entourage, à moins « dramatiser », à lâcher-prise, à laisser aller le contrôle, à déléguer le rôle du « sauveur », à laisser aux « autres » ce qui leur appartient, à accepter de plus en plus qui vous êtes, à vous respecter... à faire vos propres choix... Méditer et maîtriser vos pensées c'est entreprendre le voyage vers vous-même. Par la méditation et la maîtrise de la pensée, le véritable pouvoir va passer entre vos mains... Personne ne vivra plus à votre place, ni ne violera votre vie...

Ce processus de 10 semaines est offert afin d'aider ceux qui recherchent vraiment la maîtrise créatrice et délibérée de leur propre expérience de vie. À travers ce cheminement, attendez-vous à découvrir une nouvelle clarté, ainsi que des processus et concepts pratiques. Préparez-vous à une plus grande élévation spirituelle et à une nouvelle conscience de la puissance naturelle de l'imagination, l'énergie créatrice fondamentale de l'univers à laquelle vous avez recours constamment, que vous en soyez conscient ou non... Votre esprit est créateur. À l'instant où un être s'engage de manière irréversible, la Providence se met, elle aussi, en mouvement. Toutes sortes de choses se produisent pour l'aider, des choses qui ne se seraient jamais produites autrement... des incidents inattendus, des rencontres fortuites et un soutien matériel dépassant tout ce qu'il aurait pu imaginer. Au cours de ce processus, vous découvrirez la merveilleuse puissance qui vous habite et apprendrez à l'utiliser en votre faveur. Pratiquer la création délibérée par la visualisation peut déboucher sur un processus de croissance profonde et significative. La joie, l'intention et la visualisation, voilà les clefs de votre liberté!

INSCRIPTION DÈS MAINTENANT - Pour informations 450-477-2355 - Suzanne Jennings
Coach de vie - Hypnologue - Psychothérapeute - Formatrice - Conférencière
Services aux particuliers et aux entreprises.

la région en activité

MÉLANIE SAVAGE
Envoyez vos communiqués à activites@larevue.qc.ca

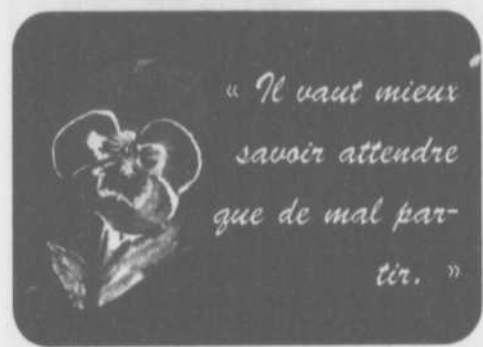

« Il vaut mieux
savoir attendre
que de mal par-
tir. »

CHEMINEMENT PERSONNEL

ALANON

Le mal de vivre est un problème? Es-tu en contact avec l'alcoolisme? Si oui, viens à Alanon pour apprendre à mieux vivre avec ce problème et à t'aimer. Rencontres tous les lundis à 13h30 au sous-sol de la sacristie de l'église St-Louis-de-France (825 St-Louis, Terrebonne). Il y a aussi des rencontres au même endroit les jeudis à 19h15 pour les nouveaux venus, suivi de la réunion régulière à 20h15. Bienvenue à tous!

RÊVES ET SYMBOLES

Univers/Cité Mikael, organisme sans but lucratif, vous présente un atelier sur les rêves, leur interprétation, les symboles et la méditation avec Christiane Muller et Kaya. L'atelier se tiendra le 10 avril dès 19h à la Villa des Moulins (1425, ch. Gascon, Terrebonne). Contribution demandée: 15\$ (8\$ pour les étudiants). Info.: Claudette au 966-9923.

COURS ALPHA

Certaines questions demeurent sans réponse? Ce cours offre l'occasion d'explorer la foi chrétienne en 10 sessions. Un repas vous est offert, suivi d'une vidéo et d'une discussion. Début le 23 avril à 18h30. On s'inscrit au 961-3183. C'est gratuit!

PÂQUES

Du 8 au 16 avril, il y aura célébrations du temps de Pâques aux églises St-Louis-de-France et St-Charles-Borromée: confessions individuelles, messe en mémoire de la Cène, Adoration du St-Sacrement, Marche du Pardon, célébration de la Passion du Seigneur, veillée pascale et messe de Pâques. Pour connaître l'horaire, demandez Micheline Savoie au 471-3451 pour la paroisse St-Louis-de-France et Diane Desautels-Laurin au 471-3940 pour St-Charles-Borromée.

SANTÉ MENTALE

Être proche d'une personne qui vit des problèmes de santé mentale n'est pas facile. La lueur du phare de Lanaudière peut vous aider en offrant des rencontres d'échange une fois par mois pour partager avec d'autres gens vivant une situation semblable. Prochaine rencontre: 4 avril à 19h au Centre Angora de l'école de La Sablière (4125 d'Argenson, Terrebonne). Info.: 1 800 465-4544.

ON OFFRE/ON DEMANDE

RENCONTRE AVEC UNE INFIRMIÈRE

Le café de rue Solidaire est un organisme pour les jeunes de 17-30 ans. Il y aura une clinique santé le 30 mars après 17h30. Dépistage des MTS, vaccination contre les hépatites A et B, conseils concernant santé, grossesse, interruption de grossesse. Lieu: 654 St-Pierre, Terrebonne. Info.: 964-3104

BÉNÉVOLES DEMANDÉS

La Fondation internationale des Cultures à partager recherche des bénévoles pour accueillir et servir la clientèle dans son magasin de livres. Vous aurez à classer les livres, finaliser les achats à la caisse et autres tâches connexes. Heures d'ouverture: de 9h à 12h et de 13h à 16h. Nous demandons une disponibilité minimum de trois heures. Info.: Lise au 961-2002. Adresse: 1170, rue Lévis, unité 1, Lachenaie.

BUDGET FAMILIAL

Au café-rencontre du Centre FAM le 3 avril de 19h à 21h, l'Association Coopérative d'économie familiale (ACEF) viendra vous informer sur les différentes solutions aux dettes et les façons de mieux organiser ses finances personnelles. Au 502 Langlois, Terrebonne. Info.: 964-5827.

SÉDAI T.S.S.

Sédai T.S.S., situé au 3677, montée Gagnon, va chercher meubles et électroménagers encore fonctionnels. Faisons aussi la livraison. Acceptons vêtements, que nous revendons à très bas prix. Heures d'ouverture: du lundi au mercredi de 9h à 16h, le jeudi de 9h à 17h et le vendredi de 9h à 12h. Info.: Mélina St-André au 433-0888.

GÉNÉROSITÉ DEMANDÉE

Le Café de rue solidaire est un organisme venant en aide aux 17-30 ans. Nous sollicitons votre générosité pour recevoir des dons de couvertures chaudes en vue de l'organisation de la Nuit des sans-abri. Les dons peuvent être déposés au 654, rue St-Pierre, dans le Vieux-Terrebonne, entre 16h et 23h. Info.: 964-3104.

PCL RECRUTE

Martin a besoin d'un ami/parrain pour se joindre au Club des Randonneurs. Chantal aimerait aller au bingo une fois par mois, mais elle est seule. Claudine rêve d'aller à la messe tous les dimanches, mais personne de son entourage ne partage cette passion. Cela peut être simple de faire du bénévolat. Parrainage civique Lanaudière est à la recherche de gens qui ont à cœur le bien-être de leur prochain. Si l'aventure vous intéresse, contactez Evelyn St-Pierre au 471-0551.

DE MARIE CURIE À VOUS

Bref historique à saveur humoristique sur la famille Curie et sur le célèbre Einstein, pour les 7-11 ans. Crois-tu qu'il y a une différence entre le cerveau d'Einstein et le tien? C'est ce que «Les Innovateurs» pourront déterminer en comparant tes connaissances le 13 avril à 18h30 à la bibliothèque de l'Île-des-Moulins. Entrée gratuite pour les abonnés, 4\$ pour les résidents non abonnés et les non-résidents. Inscription obligatoire. Nombre de places limité. Info.: 961-2001, poste 1117.

AÎNÉS

ÂGE D'OR ST-ROSAIRE

Sortie au Casino de Montréal le 4 avril. Départ à 17h, retour à 23h30. Bienvenue à tous! Transport: 8\$. Aussi, beau séjour à La Calèche les 15, 16 et 17 mai (forfait 2 nuits et 6 repas). Invité: Michel Louvain. Activités continues. Bienvenue à tous! Info.: Armande Chayer au 514 609-9310.

AMIS DE LAMATER

Une nouvelle activité au centre Les Amis de Lamater! Le 4 avril, de 11h30 à 15h30, venez déguster un spaghetti et jouer aux cartes avec vos amis! Puis, le 5 avril de 11h30 à 16h, il y aura dîner de cabane à sucre avec danse, au coût de 10\$! Les deux activités se déroulent au 695 Ouimet à Terrebonne et on réserve sa place auprès de Robert au 492-0030. Visitez le site des Amis au www.lesamisdelamater.org.

Une partie de cartes bénéfique avec les Filles d'Isabelle

Les Filles d'Isabelle de Terrebonne organisent, comme par le passé, une collecte de fonds pour venir en aide aux gens de la région qui sont dans le besoin. Cette collecte se fera au moyen d'une partie de cartes qui aura lieu le samedi 8 avril à 19 h à la salle des Chevaliers de Colomb de Terrebonne (505 rue Théberge), sous la présidence de Huguette Cloutier et Georgette Dionne. Il y aura tirage de plusieurs prix, dont une magnifique toile de Monique Paré (à gauche sur la photo), qu'on aperçoit en compagnie de la régente Pierrette Lachapelle. Pour se procurer des billets ou pour plus d'informations, on joint Mme Cloutier au 450 471-4835. Les Filles d'Isabelle comptent sur votre présence!



PARENTS, ENFANTS, ADOS

PARENTS EFFICACES

La méthode sans perdant est une formation pratique avec des procédés de communication constructive et de résolution de conflits dont tout parent a besoin pour réussir l'éducation de ses enfants et vivre avec joie son rôle de parent. Info.: Carrefour Familial des Moulins au 492-1257.

CABANE À SUCRE

Le Club Optimiste de Lachenaie invite gratuitement 50 jeunes à la cabane à sucre le 8 avril, de 9h à 15h, à l'Érablière au Godendart, à St-Roch-de-L'Acigan. Inclut repas, transport en autobus et une foule d'activités. Les enfants de 6-12 ans peuvent s'inscrire au 581-3278 avant le 3 avril. Les parents qui veulent les accompagner doivent assurer leur propre transport et payer leur repas au coût de 15\$. Gratuit pour les 3 à 5 ans, mais ils doivent être accompagnés et transportés. Enfants acceptés jusqu'à 16 ans s'ils font partie d'une famille invitée.

PASSE-SOLEIL

Passé-Soleil, c'est une prématernelle pour les 3-4 ans. Les enfants se rencontrent 2 ou 3 fois par semaine pour apprendre à socialiser. C'est l'occasion de se faire des amis lors des ateliers, chansons, jeux, bricolage et sorties éducatives. Une soirée d'information et d'inscription se tiendra le 6 avril de 19h à 20h30 à l'école du Vieux-Chêne (99, cr. De la Matapédia, Lachenaie). Info.: Josée Blais au 471-0170.

ÉVEIL RELIGIEUX

Une fois par mois, les tout-petits de 3 à 5 ans sont invités à venir réfléchir à leur façon à la Parole de Dieu. De jeunes parents sont là tout au long de la rencontre. Marionnettes, sketches, illustrations, bricolage, chant, échange sont au menu. Tous les enfants, peu importe leur paroisse, sont les bienvenus. Inscription non obligatoire mais appréciée. Les rencontres ont lieu à l'église St-Louis-de-France à 9h30. Prochaine rencontre: 2 avril. Info. et inscription: Micheline Savoie au 471-3451.

ÂGE D'OR BOIS-DES-FILION

L'Âge d'Or de Bois-des-Filion vous invite à sa soirée de danse sociale et en ligne le 1^{er} avril au Chalet des Citoyens (30, montée Gagnon) dès 19h. Un goûter sera servi à la fin de la soirée.

SPECTACLE DU BEL ÂGE

Les Spectacles du Bel Âge présentent la revue musicale «Downtown» le 23 avril à 14h à la salle André-Prévost du Théâtre de St-Jérôme. Venez voir et entendre un spectacle qui vous charmera. Vous revivrez les succès des cinq dernières décennies (tels que Judy Garland, Pavarotti, Petula Clark, Elvis Presley, etc.). Possibilité de covoiturage. Coût: 37\$, plus transport. Réservations: Marguerite Poirier au 968-8957.

AQDR DES MOULINS

Prochaine réunion: mardi 4 avril à 9h15 à l'école de La Sablière (4125, rue d'Argenson, salle Angora). Invitée: Sylvie Guynard, travailleuse sociale au CLSC Lamater.

CITOYENS SENIORS

L'Association des Citoyens Seniors de Mascouche Heights organise une sortie le 7 avril: repas à la cabane à sucre à Ste-Marcelline. Départ du 225, ch. des Anglais, Mascouche, à 16h30, retour à 22h. Transport, repas, pourboire inclus dans le prix. Coût: 22\$ pour non-membres, prix différent pour membres. Aussi, le 25 avril, sortie au Casino du Lac Leamy. Départ à 8h15 du même endroit, retour vers 16h. Spectacle de Michel Louvain gratuit! Transport: 25\$, incluant 10\$ pour jouer au Casino et 10\$ différenciés. Info. et réservation pour l'une ou l'autre des activités: Marguerite Poirier au 968-8957.

POUR SE DIVERTIR

30^e DU CLUB OPTIMISTE

Le Club Optimiste de Lachenaie fête ses 30 ans! Toute la population est invitée à venir fêter à l'école des Rives (400, montée Dumais, Lachenaie) le 22 avril de 18h à minuit. Cocktail, spectacle, goûter et bar, danse et causerie. Humoriste invité: Alex Pépin! Seulement 350 billets sont en vente, alors faites vite! Réservez vos billets (20\$): Jean-Pierre Boucher au 961-9785, Denis Paradis au 961-9899 ou Robert Bleau au 471-3547.

MANGIAMOI rend hommage AUX GENS D'ICI



Louise Gaboury

Je m'en voudrais de ne pas reconnaître l'excellent travail de cette bénévole pour l'organisme Albatros 14, comme secrétaire au conseil d'administration, à l'accompagnement aux personnes aux soins palliatifs du CH Pierre-Le Gardeur, pour Belle et bien dans sa peau, pour les nombreuses heures de bénévolat avec son ordinateur, toujours pour Albatros 14. Je ne peux pas tous les nommer. Bref c'est une femme avec un CV impressionnant! Merci beaucoup Louise! (Texte: Benoît Guévin)

1460, chemin Gascon, Terrebonne • (450) 492-5225
Mangiamo! est heureux d'offrir
UN REPAS COMPLET POUR DEUX PERSONNES

QUILLETHON

Le quillethon de la Fondation internationale des Cultures à partager se tiendra au Salon de quilles Grande-Allée de Lachenaie le 2 avril de 9h à 12h. Coût: 13\$. Tirage de prix de présence. Formez une équipe de 6 joueurs. Si vous êtes seul, nous vous joindrons à une autre équipe. Objectif: recueillir des fonds pour aider à promouvoir l'éducation et l'apprentissage de la lecture au Québec et dans les pays de la francophonie internationale. Réservation: Lucie Corbeil au 961-2002.

SORTIE AU CASINO

Sortie au Casino de Montréal le 3 mai avec le Manoir de l'Amitié, situé au 3072, boul. Mascouche, à Mascouche. Départ à 9h, retour à 16h. Coût du transport: 8\$ par personne. Coupons de 10\$ à l'arrivée au Casino. Info.: F. Plouffe au 474-3834.

CLUB ASTRONOMIE

Le Club sera au parc de la Rivière (Côte Terrebonne et 40^e avenue) de mai à octobre pour de l'observation le vendredi (si la température le permet; sinon, le samedi qui suit s'il y a disponibilité). Conférence le 5 avril au 2951, ch. St-Charles à Lachenaie: «Identification des objets du ciel profond» par le professeur Pierre Paquette. Journée d'information Astronomie le 27 mai de 12h à 18h à l'école Le Prélude de Mascouche, avec plusieurs conférences sur sujet explicables et d'autres non résolus. Pour de l'info. sur les cours débutant en septembre, contactez-nous. Info.: Denis Paradis, 961-9899.

DIVERS

AGA GALILÉE

Galilée tiendra son assemblée générale annuelle le 4 avril à 19h au 663, rue St-Pierre dans le Vieux-Terrebonne. Avis donné par Monique Bouvier, secrétaire du conseil d'administration.

ASSEMBLÉE SPÉCIALE

Le conseil d'administration de l'Association de la sclérose en plaques de la région des Moulins (ASPRM) convoque tous ses membres à une assemblée spéciale concernant la dissolution de l'association. Elle aura lieu le 10 avril à 13h30 au Chez-Nous du Communautaire (2906, ch. Ste-Marie, Mascouche). Confirmez votre présence au 966-1213.

Les pièges du français

PÈLERINAGE

Nous faisons souvent la faute de prononcer *pèlerinage*. En fait, il n'y a qu'un accent grave sur PÈLERINAGE, et aucun accent aigu. Il faut donc prononcer « pèl-ri-nage », le deuxième E étant muet. On dit: faire un PÈLERINAGE (pèl-ri-nage).

Camil Chouinard

« Les 1300 pièges du français »
Éditions La Presse

GASCON



PORTES & FENÊTRES

* Payez au printemps 2007

* 60 mois paiements égaux à 5,99%

Venez visiter notre salle de montre et comparez :

Notre qualité *supérieure*

Notre installation *supérieure*

Notre finition *supérieure*

Notre service *supérieur*

Nos prix *ultra-compétitifs*

-25%* sur verre Super énergétique RLE 71/38

Nouveau!

Verre Ultra Énergétique (RLE 71/38)

-25%

**Vaste choix PVC, Hybride, Aluminium
Vente et installation**

*Voir détails en magasin.

*Sur approbation de crédit.

*Un dépôt peut être exigé.

Régie du bâtiment du Québec:

R.B.Q. 8293-0736-10

*Modèles

peuvent différer.

450 968-2882

2681, CHEMIN GASCON

Un bon coup de pouce



Impliqué comme toujours dans sa communauté, le Club Lions de Terrebonne a remis récemment un chèque au montant de 3 000 \$ au Centre Le Diapason. Cet organisme, situé à Mascouche, a été fondé par le Club Lions de Terrebonne en 1984. Il vient en aide aux jeunes de 14 à 18 ans en difficulté. Sur la photo, on reconnaît Paul-Émile St-Pierre, président du Club Lions, Carole Laplante, du Centre Le Diapason, et Raynald Marin, trésorier du Club Lions.

Galilée remercie ses bénévoles



Les Œuvres de Galilée ont tenu à remercier les bénévoles qui se sont impliqués dans la dernière campagne des paniers de Noël, et ce, en les invitant à un dîner reconnaissance le 9 mars. En tout, plus de 60 bénévoles ont pris part à la campagne, qui a permis d'amasser au-delà de 129 000 \$ en argent et en denrées de toutes sortes. Sur la photo, on reconnaît (à partir de l'arrière) Jacqueline Tessereau, Denise Beaulieu, Françoise Amyot, Monique Manny, monsieur et madame Jean-Guy Pellerin, et la députée de Terrebonne, Jocelyne Caron. (Texte et photo : Éric Ladouceur)

Local à louer au Chez-Nous

La Coopérative de solidarité Le Chez-Nous du Communautaire des Moulins disposera d'un local à louer à partir du 1er avril 2006.

Pour louer ce local, vous devez être un organisme communautaire avec une charte enregistrée. Le coût pour être membre utilisateur de la Coopérative est de 30 \$ (payable une fois et valide à vie). Plusieurs services sont à la disposi-

tion des organismes communautaires qui sont locataires : photocopieur, télécopieur, réfrigérateur, micro-ondes, location de salle, moyennant de légers frais supplémentaires. Le coût du loyer inclut le chauffage et l'air climatisé, l'électricité, le stationnement et le déneigement en période hivernale.

Pour informations, communiquez avec Estelle Dionne au 450 966-9513

Benjamin Moore

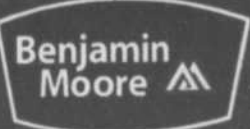

Les experts en couleur et décoration

Belmont Décoration - Peinture

TERREBONNE (450) 471-1156

984 Boul. Moody (coin des Seigneurs)

MASCOUCHE (450) 474-5550

832 Montée Masson (coin boul. Mascouche)

LACHENAIE (450) 581-1036

4579 rue des Fleurs (coin des Premiers)

Une invitation à nos membres!

55^e Assemblée générale annuelle

Un présent qui a de l'avenir

Cette assemblée se tiendra le dimanche 2 avril 2006, à 19 h, à l'auditorium du Collège Saint-Sacrement, situé au 901, rue St-Louis, à Terrebonne.

Un buffet suivra le spectacle et nous procéderons au tirage de prix de présence.

Nous espérons vous compter parmi nos invités.

André Shatskoff
Directeur général

Maitre Robert Gravel
Président

Demandez votre laissez-passer à la réceptionniste de chaque centre de services avant le 29 mars 2006

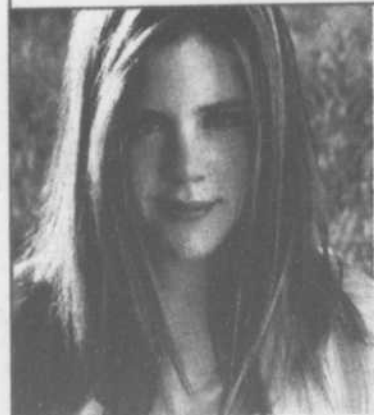

Marie-Pier Perreault en spectacle

Elle a tout juste 16 ans, un timbre de voix empreint d'une maturité étonnante et une carrière déjà bien engagée : un départ fort prometteur pour Marie-Pier Perreault à qui on prédit une carrière fulgurante. Avec ce spectacle, Marie-Pier vous offre, des titres de son répertoire personnel mais aussi des grands succès du répertoire francophone. Malgré son jeune âge Marie-Pier surprend et tous seront ravis par son aplomb. Voilà donc artiste à part entière, mais surtout une voix qui s'impose.

www.caisseterrebonne.com

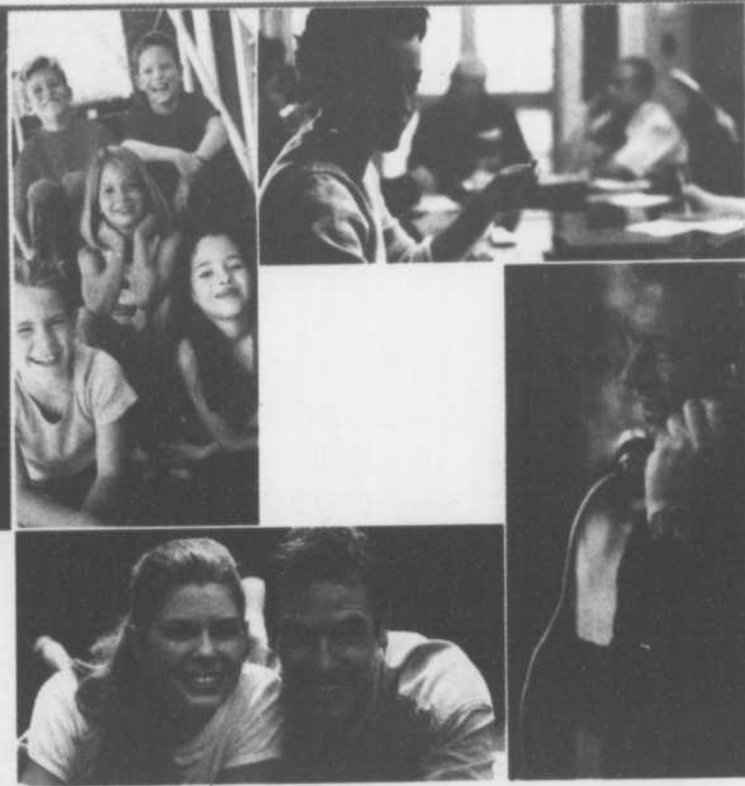

Desjardins

Caisse populaire Terrebonne

(450) 471-3735

André Shatskoff, directeur général

SIÈGE SOCIAL

513, montée Masson, Terrebonne

CENTRES DE SERVICES FINANCIERS

1299, boul. des Seigneurs, Terrebonne

2250, chemin Gascon, Terrebonne

1365, Grande-Allée, Lachenaie

CENTRE FINANCIER AUX ENTREPRISES

DESJARDINS LES MOULINS

115-1, montée Masson, Mascouche

18 guichets automatiques

Adresses 964-4444
 www.guidedesintantam.com
 Nous pouvons vous aider
 André Lavoie, psychothérapeute
 450-474-0006
 Consultez le Guide en page 212

Adresses 964-4444
 www.guidedesintantam.com
 Clés oubliées?
 A. Stéphane Remorquage
 450-477-9689
 Consultez le Guide en page 215

COMMUNAUTAIRE

Pour celles qui veulent briser l'isolement

L'Association féminine d'éducation et d'action sociale de Mascouche (AFÉAS) est un organisme qui défend les revendications des femmes auprès des gouvernements et d'autres instances.

L'AFÉAS s'adresse aux femmes de 18 ans et plus qui veulent briser l'isolement et qui croient à l'entraide, à la solidarité et aux valeurs d'égalité, de justice et de respect.

L'association tient deux séries d'activités. Tous les mardis de septembre à juin, des réunions ont lieu dès 9 h au local du 2932 Dupras, à Mas-

couche. Les membres profitent de cette journée pour faire de l'artisanat (tricot, canevas, carte brodée, tissage, métier à clous, etc.) ou simplement pour prendre un café et faire un brin de jasette.

De plus, le troisième mercredi de chaque mois se tient une rencontre «Femmes d'ici» portant sur des thèmes touchant l'actualité. Voici quelques exemples de thèmes : «Jouer avec les gènes», «Moi... à la retraite?», «Faire plus avec moins» ou «Manger sans se ruiner».

Pour plus d'informations, rendez-vous au local ou téléphonez à Danielle au 450 492-4574, à Renée au 450 474-0723 ou encore au local au 450 474-3322.

35^e anniversaire
 Centre de peinture et tapis Gascon

Flottant clic 8.3mm
 Avec légère imperfection
73¢ pi. ca.
 jusqu'à épuisement

Peinture Château
 Fini perle
 Blanc et couleur
2399\$* 3.78L
 jusqu'au 15 avril 2006

SICO Suprême Velours
3499\$* 3.78L
 Blanc et couleur



*Taxes en sus. Valide jusqu'à épuisement de la marchandise.

CENTRE DE PEINTURE ET TAPIS GASCON

FACE À MAXI
2175, CH. GASCON, TERREBONNE
 (près 640) **471-0279**

CARTES professionnelles

ARPENTEURS

PAQUIN
 arpenteurs-géomètres

Opérations cadastrales
 Certificats de localisation
 Riquettes
 Bornages et expertises

(450) 471-0423
 Montréal (514) 384-8704
 info@bleinpaquin.com

ÉVALUATIONS IMMOBILIÈRES

LES ÉVALUATIONS IMMOBILIÈRES
MICHEL BRASSARD

MICHEL BRASSARD É.A., B.A.A.
 Évaluateur agréé

Residentiel - Commercial - Industriel

Tél.: 450-966-9148
 Fax: 450-966-6284 1-877-966-6284
 Courriel: michelbrassard2000@hotmail.com

ARPENTEURS

Meunier Bernard **Fournier Mc Clish**
 ARPENTEURS - GEOMETRES

450-471-0388
 Téléphone

940, Montée Masson #100
 Terrebonne (Lachenaie)

NOTAIRES

492-0561

louise roy
 notaire - médiateur

744, rue St-Louis, Terrebonne J6W 1J6

AVOCATE MÉDIATRICE FAMILIALE

Centre de Médiation Familiale
 Montréal - Terrebonne - Lorraine

Lucia Salvatore
 AVOCATE
 Médiatrice familiale

3166, rue Joseph-Monier, Terrebonne
 Tél. 450 477-0131 Fax. 450 477-5149
 E-mail: lsalvatore@videotron.ca

NOTAIRES

Gilles Renaud
 Notaire, L.L.L. D.D.N.

5171, boul. Laurier, bureau 202
 Terrebonne
 (Secteur La Plaine)
 Tél. : (450) 477-8658
 Fax : (450) 968-1755

AVOCATE ET MÉDIATRICE

Me Lucie Marier
 Avocate et médiatrice accréditée
 MÉDIATION CIVILE - COMMERCIALE - TRAVAIL

Droit immobilier et construction
 Droit du travail
 CSST accident du travail et maladie professionnelle
 Droit pénal

450 477-7700

SÉCURITÉ FINANCIÈRE

Investissements. Assurances de personnes. Sécurité financière.

Martial Berrouard, A.V.C.
 514 893-8144

Suzanne Lecomte
 514 926-7070

CLARICA

Conseillère en sécurité financière - Conseiller en sécurité financière et conseiller en assurance et rentes collectives.
 Services financiers Clarica inc., cabinet de services financiers.

DENTISTES

CLINIQUE DENTAIRE JOSÉE GAUDET
 20 années d'expérience et de constance
 Le patient d'abord
 JOURS • SOIRS • URGENCE

Personnel diplômé et expérimenté

492-2800
 dentistagaudet@hotmail.com
 4445, boul. de Hautville
 (Dept. des St-Hubert S.S.D.) Terrebonne

SYNDIC DE FAILLITES

Noiseux syndic inc.
 Syndic de faillites • réorganisation financière

1102, boul. Moody, bur. 200
 Terrebonne (Qc) J6W 3K9

Gilles Noiseux
 C.I.R.P. Syndic
 gnoiseux@noiseuxsyndic.com
 www.noiseuxsyndic.com

Tél. : (450) 492-0200
 Téléc. : (450) 492-0194

YOKOHAMA **President** **BFGoodrich** **Toyo**
 LES SUPERPERFORMANTS

CENTRE DU PNEU LACHENAIE

Sylvain Parent, prop.

DENIS AUTO **471-0000**
 Mécanique générale (injection)

Financement disponible De 1 à 12 mois

Nous désirons remercier tous nos fidèles et futurs clients.

YOKOHAMA **65⁹²\$** À partir de
 PRÉSIDENT **44⁹⁵\$** À partir de

Ouvert du lundi au vendredi

2965 chemin St-Charles, Lachenaie
 (450) 471-0000 (à 2 pas de l'église)

Union entre Rogers et le G.P.A.T.



Des membres du conseil du G.P.A.T. entourent le président, André Hamel, et le président de Rogers Sans-Fil Terrebonne, Yves St-Denis. (Photo : G.P.A.T.)

Le Groupe Plein Air Terrebonne (G.P.A.T.) est fier d'annoncer la venue d'un nouveau partenaire associé à ses activités estivales pour la saison 2006 : Rogers Sans-Fil Terrebonne.

Le président du conseil d'administration du G.P.A.T., André Hamel, s'est dit très heureux de cette association. «C'est avec plaisir que nous accueillons, au sein du Groupe Plein Air Terrebonne, un nouveau partenaire qui va contribuer à l'effervescence de notre organisme. De par sa précieuse collaboration, Rogers Terrebonne se révèle un partenaire inestimable», a déclaré M.

Hamel.

«L'entreprise Rogers Terrebonne, toujours soucieuse de soutenir sa collectivité, est fière du partenariat établi avec le Groupe Plein Air Terrebonne. C'est en famille ou entre amis que tous et chacun pourront vivre au rythme des nombreuses activités de plein air offertes par le G.P.A.T.», a déclaré le président, Yves St-Denis.

Le G.P.A.T. sera présent autant sur l'eau que sur terre et dans les airs pour la période estivale. «La nouvelle programmation saura combler les attentes de tous et chacun», a conclu le directeur général du G.P.A.T., Daniel St-Denis.

La Coupe du printemps arrive

Petit rappel pour vous indiquer que plus de 1 000 joueurs de hockey se disputeront au-delà de 90 parties lors de la Coupe du printemps 2006, qui se tiendra du 30 mars au 9 avril au complexe Multiglace de Lachenaie.

ERIC LADOUCEUR

redaction@larevue.qc.ca

Président d'honneur de l'événement, Yves St-Denis demande à la population de venir nombreuse à cette compétition, qui en est à sa 10e

édition. «La pratique d'activités sportives, notamment dans un cadre compétitif comme la Coupe du printemps Rogers Sans-Fil, favorise à la fois la santé et l'estime de soi. Je vous demande donc d'être très nombreux dans les gradins, car cela constitue certes une source de motivation pour les jeunes hockeyeurs. Invitez parents et amis à venir les encourager», a lancé le propriétaire de Rogers Sans-Fil Terrebonne.

C'est donc un rendez-vous dès le 30 mars, mais surtout à partir du 1er avril, date où se dérouleront les matchs d'ouverture pour chacune des catégories en lice (pee-wee B : 10 h 30; pee-wee A : 12 h; bantam A : 13 h 30; bantam B : 15 h). Bon tournoi!



Yves St-Denis, président d'honneur de la Coupe du printemps et propriétaire de Rogers Sans-Fil Terrebonne, invite la population à cette compétition disputée par plus de 1 000 joueurs des catégories pee-wee et bantam.

**PENSION
POUR CHIENS
dans votre région**

**AUBERGE
CANINE MG**

Tél.: (450) 439-8012
(514) 602-3411

<http://d.geocities.com/aubergecaninemg/>

Érablière au Godendart
INFORMATIONS
450.966.0880

Venez vous sucrer le Bec!
Nous vous offrons les attraits suivants:

- Jeux gonflables
- Parc d'amusement
- Chevreuils
- Mini ferme
- Lance balles \$\$
- Cage multi-sports \$\$
- Sleigh ride \$\$
- Équitation \$\$
- Discothèque
- Carrousel de poney \$\$
- Giroscope \$\$
- Manèges \$\$
- Visite de la bouilloire

Informez-vous : www.godendart.ca
L'endroit où il y a le plus d'activités gratuites pour vos enfants
1111, Côte Georges
St-Roch de L'Achigan (Québec) J0K 3H0

RÉGION LANAUDIÈRE

Érablière Pelletier et Fils
À Ste-Julienne

Prix spéciaux pour groupe.
Découvrez le goût de la cuisine des sucres cuite sur feu de bois.
Ouvert début mars
Réservez tôt pour avoir votre choix de date

MENU :

soupe aux pois	porrmes de terre bouillies
pain - beurre - creton	lèves au lard
ketchup maison	omelettes - jambon
oreilles de crisse	tarte au sucre
Saucisses dans le sirop	thé - café - lait
crêpes avec sirop d'érable	

— Apportez votre vin —
Orchestre la fin de semaine
Pour information et réservation :
Votre hôte Diane
Cabane : (450) 439-7033
Bureau : (450) 439-6714

DIRECTION : Autoroute 25 nord jusqu'à St-Esprit et ensuite la 125. Avant l'Avion Restaurant, tournez à gauche sur Laviolette et suivre les indications jusqu'à l'Érablière Pelletier et Fils.
Cabane accessible aux handicapés.
Enfant de 6 ans et moins GRATUIT
dimanche seulement

Au Bel Érablé

**CABANE À SUCRE
Au Bel Érablé**

- Tour de traîneau dans l'érablière
- Visite de la bouillierie
- Menu traditionnel

Bienvenue à tous!

(514) **794-2033**
(450) **588-2033**
49a, route 125,
St-Esprit
À 15 min. de Terrebonne

Exporter vers de nouveaux marchés,
obtenir un mandat international,
acquérir un concurrent,
imaginez les possibilités.

1 866 870-0437
www.investquebec.com

**IQ Investissement
Québec**



CATÉGORIE JUNIOR A

Victoire de Mascouche au championnat régional



Apportez votre vin et votre bière

Surveillez l'ouverture de la terrasse TRES BIENTOT

Moules et frites maison À VOLONTÉ

Du lundi au mercredi

8 sortes de sauces

14.99\$

Inclus salade Mixte ou César

Le Resto italien pour toute la famille

GRATUIT pour les enfants le dimanche dès 16h30 (12 ans et moins, 1 enfant par adulte, menu enfant)

Location de salons privés pour groupe

471-6222 1425, chemin Gascon Terrebonne



Après avoir remporté, il y a deux semaines, le championnat des séries section Rive-Nord, les hockeyeurs du junior A de Mascouche ont remporté, les championnats régionaux Laurentides-Lanaudières, qui avaient lieu à Mont-Laurier. On aperçoit, de gauche à droite, Jean-Michel Deshayé (gardien), Yannick Mousseau, Éric Bergman, Steve Lavallé, Christopher Love, Marc Robitaille, Xavier Renaud, Marc-André Raymond, Maxime Duchesne, Mathieu Martineau, Maxime Bouchard, Michaël Charbonneau, Claude Robitaille (entraîneur) Benoit Bergmann et Daniel Chartand (entraîneur). On leur souhaite de bien représenter notre région aux Inter-régionaux qui auront lieu à Sorel la fin de semaine du 7 avril.

LE TABLEAU INDICATEUR

DERNIÈRE CHANCE

Association de Baseball Mineur Terrebonne/Lachenaie annonce qu'il est encore possible de s'inscrire pour la saison 2006. Renseignement sur le site Internet au www.baseballterrebonne.ca ou par téléphone au 514 201-2434.

GARDIENS DE BUTS

La Ligue de soccer adulte de Terrebonne, division récréative, recherche des gardiens de buts pour la saison été 2006. Contactez Benoit au 450 492-6628. Site Web : www.lsatoccer.com.

BALLE-MOLLE MASCULINE

La Ligue de balle-molle La Seigneurie (masculine) cherche joueurs et lanceurs pour la saison 2006. Conditions: demeurer dans la grande ville de Terrebonne, avoir 25 ans ou plus, être de calibre C. Pour information, consultez le www.balle-mollelaseigneurie.qc.ca ou contactez Pierre Brunet au 514 926-3323 ou Jocelyn Banville au 514 592-6015.

BALLE-MOLLE SANS PRESSION

La Ligue de balle-molle sans pression organise des parties amicales, sans compétition. Possibilité de cours pour les lanceurs. Âge : 18 ans et plus. Catégories: C maison, équipes d'entreprises, balle donnée. Lieu: parc Armand-Nadeau, Mascouche. Info.: Jacques Chouinard, 968-1158.

AHMT

Assemblée générale annuelle de l'Association du Hockey Mineur de Terrebonne le 7 juin à 19h30 au Centre Angora (école La Sablière), à Terrebonne. Quatre postes d'administrateur sont en élection pour la saison 2006-2007. Les mises en candidature doivent être transmises par envoi recommandé au plus tard le 31 mars 2006, à : l'Association du Hockey Mineur de Terrebonne, Conseil d'administration/Mise en candidature, CP 85, Terrebonne (Qc) J6W 3L5. Si plus de 4 candidats soumettent leur candidature, selon les indications citées précédemment, il y aura élection.



ALUMINIUM PLIÉ SELON VOS MESURES



**Ajoutez une touche de classe
rajeunissez votre maison
avec nos fenêtres**

DIRECTEMENT DU MANUFACTURIER

- Aluminium
- Vinyl
- Canexel
- Balcons
- Rampes
- Portes
- Fenêtres PVC et Hybride

Pour un travail « BIEN » fait !

Les Fenêtres HORIZON

Une division de: Aluminium C.C. inc. Manufacturier de fenêtres de PVC de haute performance !



Salle de montre
110, rue St-Louis
Terrebonne

◆ **471-4975**
◆ **471-6000**
◆ www.aluminiumcc.com

FINANCEMENT DISPONIBLE SUR PLACE

1^{ER} PAIEMENT DANS UN AN

Heures d'ouverture :
Lundi au vendredi 8 h 30 à 18 h
Samedi 8 h 30 à midi

ÉTABLIE DEPUIS 1972

RBQ: 1476-6802-75
* sous approbation du crédit



Prestige

piscines, spas et patios

Super spécial

2 pour 1*

Spa et piscine

Piscine hors-terre

21 pi.

- Drain de fond
- Installation
- Marche "Royale"

Tout équipée

Spa

40 jets

Modèle

Prestige

Chaise longue double

Les 2 pour seulement

89\$/mois

Sur un financement de 180 mois



SARATOGA SPA

À DES PRIX INCROYABLES VENTE FIN DE SAISON 2005 DES MEUBLES DE JARDIN

PAS DE SURPRISE

Modèle Tahiti

14999\$ +tx

Piscine creusée 14x17x28



Quantité limitée

Réservez tôt

Inclus:

Marche 6'

Tout équipée

Éclairage

Trottoir inclus

Installée

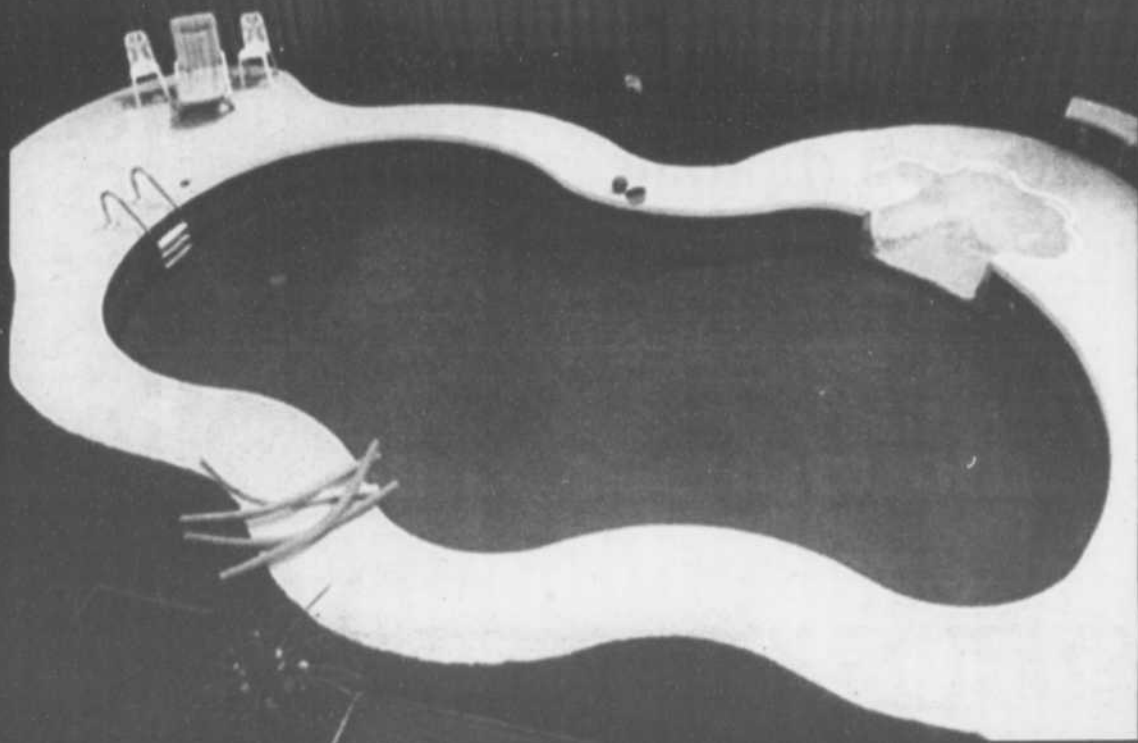

**Sur approbation du crédit. Modèles peuvent différer

Piscine hors-terre Deluxe

Modèle 2006

Tout équipée, drain de fond, installée.

15' 47.21\$/mois ou 2,765\$*

18' 49.17\$/mois ou 2,880\$*

21' 53.11\$/mois ou 3,106\$*

24' 57.04\$/mois ou 3,336\$*

27' 62.94\$/mois ou 3,681\$*

Taxes incluses

Garantie 25 ans

* Prix sujet au changement. Photo à titre indicatif. Prix basé sur un financement de 84 mois. Jusqu'à épuisement de la marchandise. **Sur approbation de crédit.



NOUS NE SOMMES PAS LES PLUS GROS,
MAIS LES MEILLEURS!

Service de réparation de piscines hors terre et creusées de toutes sortes

PLAN DE FINANCEMENT DISPONIBLE

Heures d'ouverture
Lundi au mercredi: 9h à 18h
Jeudi et vendredi: 9h à 21h
Samedi: 9h à 17h
Dimanche: 10h à 17h



AQUA

SÉLECT

Chez nous, vous êtes chez vous!

2005 et 2009, autoroute 440 Ouest, Laval
(Coin le Corbusier) Porte voisine du Lovers 450 973-8444

Bravo Vanessa !

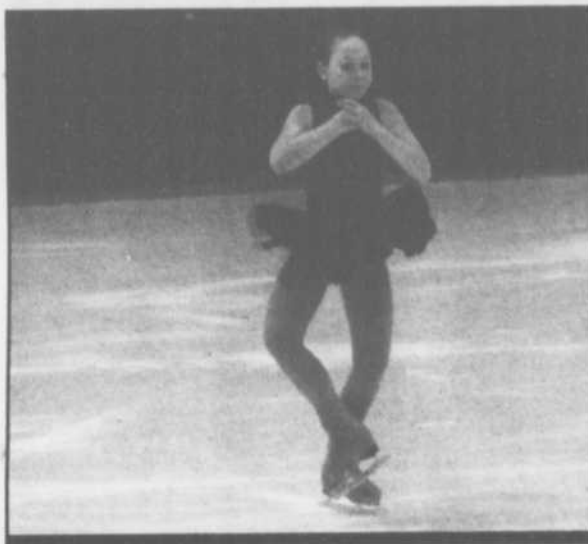

La patineuse Vanessa Landry a obtenu une médaille d'argent lors de la compétition Invitation Lanaudière dans la catégorie pré-aspirant. Vanessa, qui s'entraîne avec le Club de patinage artistique (CPA) de Terrebonne n'a que 12 ans. C'est la deuxième fois qu'elle monte sur le podium, puisqu'elle a obtenu une médaille de bronze en février. Le 18 mars, la jeune patineuse a aussi été honorée pour avoir obtenu le plus de points dans sa catégorie lors de ses tests durant l'année. Vanessa, une jeune fille de nature tranquille, patine cinq heures par semaine et réussit aussi bien à l'école que sur la glace. Bravo à Vanessa et merci à Maryse et Martine pour leur soutien tout le long de l'année!

L'or pour Bianca



Bianca Venne, 10 ans, du Club de patinage artistique (CPA) Terrebonne, a remporté la médaille d'or lors d'une compétition qui se tenait le 26 février à Le Gardeur. Bianca pratique ce sport depuis septembre 2004 et fréquente l'école Franklin Hill à Repentigny. Félicitations pour sa persévérance et bravo à ses deux professeures, Maryse Collette et Martine Roy, qui lui transmettent leur passion. (EL)

Commerce en Revue

www.larevue.qc.ca

ACADÉMIE BEAUTÉ LINDA ROBICHAUD Elles sont diplômées !

L'Académie Beauté Linda Robichaud offre des cours de perfectionnement en coiffure, en pose d'ongles et en maquillage. Ses élèves suivent une formation professionnelle et proposent ensuite leurs services à la population sous la supervision de l'excellente enseignante et styliste passionnée Linda Robichaud. Les nouvelles diplômées de l'Académie Beauté sont à votre service à l'école les lundi, mardi et mercredi. Notre autre photo présente les étudiantes actuelles en plein travail académique. Elles seront diplômées en septembre. L'Académie Beauté Linda Robichaud est localisée au 1102, boulevard Moody, bureau 207 à Terrebonne. Pour information : 450 964-3064.



Faites affaire avec des experts

Ouvert à l'année, Impôt Expert offre une large sélection de services financiers. Que ce soit pour produire vos rapports d'impôts personnels ou corporatifs, réaliser votre tenue de livre, recevoir des conseils fiscaux ou développer des stratégies d'investissements, Impôt Expert dispose d'une équipe multidisciplinaire pour bien répondre à vos besoins. Les bureaux d'Impôt Expert sont installés au 692, boulevard des Seigneurs Est à Terrebonne. On peut joindre Conrad Jean et Daniel Simard au 450 471-2363.



Tout pour la beauté

Ouvert depuis un an, le Salon de beauté des Moulins vous propose les services de métamorphose, pose d'ongles, esthétique, facial, pédicure, électrolyse et traitement capillaire. Karine Boudreau et Suzanne Charest, coiffeuses stylistes professionnelles, sont fières d'annoncer que leur établissement dispose maintenant d'un nouveau laser (nouvelle technologie) et vous invitent à venir en faire l'expérience. Le Salon de beauté des Moulins est situé au 919, montée Masson à Lachenaie (entre la salle La Québécoise et Coq-O-Bec). On le contacte au 450 471-1960.



La DYNAMIQUE Personnalité de la SEMAINE



Marc Samson, directeur des ventes

Lefebvre Chevrolet
30, montée Masson, Mascouche TEL : 450 474-7450

PACINI

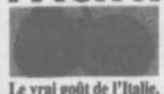

Le vrai goût de l'Italie.

AU banc d'essai DE Revue

www.larevue.qc.ca

LA CHRONIQUE DES NOUVEAUX PRODUITS, DES TESTS, DES CADEAUX ET DES PRIX TOUTES LES SEMAINES

CLEAN & CLEAR Nettoyants

Division de Johnson & Johnson, Clean & Clear offre une gamme complète de soins pour la peau. Voici le deuxième de trois chapitres du «Banc d'essai» portant sur ces produits d'entretien de la peau. Nous présentons ici trois produits de la gamme nettoyante.

Crème nettoyante qui agit en profondeur

Cette crème permet de vivre l'expérience d'une peau propre en profondeur. Elle nettoie les pores en profondeur pour y déloger la saleté, le sébum et le maquillage incrusté, sans compter qu'elle est assez douce pour un usage quotidien. Comme elle ne contient pas d'huile, elle n'obstrue pas les pores. Après chaque nettoyage, elle laisse une sensation de picotement rafraichissante et de propreté en profondeur.

Gel nettoyant anti-acné contrôle continu

Ce gel nettoyant quotidien rafraichissant se transforme instantanément en une riche mousse qui déloge également saletés, sébum et maquillage. Cette formule efficace contient un acide spécial bêta hydroxylé qui est déposé directement dans la peau, agissant en profondeur pour nettoyer les pores afin d'aider à combattre les boutons même après le rinçage.

Serviettes faciales nettoyantes qui agissent en profondeur

Pour nettoyer la peau en profondeur n'importe quand, n'importe où! Ces pratiques serviettes humides transportables nettoient en profondeur et rafraichissent la peau où que vous soyez. Elles contiennent aussi de l'acide bêta hydroxylé qui aide à déloger les cellules de peau morte qui peuvent obstruer les pores. Résultat :



Clean & Clear offre une gamme complète de soins pour la peau, dont ces trois produits: la Crème nettoyante qui agit en profondeur, le Gel nettoyant anti-acné contrôle continu et les Serviettes faciales nettoyantes qui agissent en profondeur.

une peau propre et fraîche.

On peut en apprendre plus sur les produits de cette division de Johnson & Johnson sur le site Internet www.cleanandclear.ca. On y retrouve entre autres un excellent outil pour identifier les meilleurs produit pour traiter sa peau.

La Revue, en collaboration avec Johnson & Johnson, offre plusieurs paniers-cadeaux des produits Clean & Clear.

Le coupon sera présenté les 29 mars et le 5 avril 2006.

Le tirage aura lieu le 20 avril 2006.

* À noter que tous les produits présentés Au Banc d'essai de La Revue sont offerts gratuitement à La Revue au grand plaisir de ses lecteurs et lectrices. Le texte publié n'est nullement payé par le fabricant ou le commerçant donateur.

À GAGNER

Grâce à Johnson & Johnson, La Revue fait tirer plusieurs paniers-cadeaux des produits Clean & Clear.



Nom: _____

Adresse: _____

Téléphone: _____

Envoyez votre coupon DANS UNE ENVELOPPE S'IL VOUS PLAÎT À:

LA REVUE

CONCOURS « AU BANC D'ESSAI CLEAN & CLEAR »
231, rue Sainte-Marie
Terrebonne J6W 3E4

TIRAGE : 20 avril 2006

Nos remerciements aux très nombreux lecteurs et lectrices qui participent...

«Au banc d'essai de La Revue».

La Revue s'est entendue avec Johnson & Johnson pour présenter, pendant 15 semaines, dans le «Banc d'essai», plusieurs produits pour la peau de cette entreprise. À l'occasion s'intercaleront d'autres produits.

REPARATION
DU
CAMPEUR

CONFECTION TOUT ARTICLE • TOILE
• TENTE-ROULOTTE • AUVENT • CUISINETTE
• PATIO • TENTE • BATEAU
SPÉCIALITÉ: RÉNOVATION MOTORISÉ & ROULOTTE
1247, boul. Ste-Marie Mascouche 474-7422

Le Corsaire-Chaparal se distingue

Trente-trois athlètes du Corsaire-Chaparal, un club d'athlétisme établi depuis 30 ans dans la région, ont brillé lors des Championnats provinciaux civils d'athlétisme en salle 2006, qui se tenaient à Québec les 3, 4 et 5 mars.

Parmi ces sportifs, trois jeunes Moulinois se sont distingués, dont la coureuse Marianne Savard, de Terrebonne, qui a terminé première au 60 mètres chez les juniors avec un temps de 8,37 secondes, et deuxième sur la distance de 300 mètres avec un chrono de 44,34 secondes.

Soulignons également les performances de Simon Léveillé, de Mascouche, qui a remporté trois médailles lors de la compétition: l'or au 60 mètres haies juvénile (8,51 secondes), l'argent au saut en hauteur avec saut de 1,75 mètre, et le bronze au saut en longueur, avec une distance de 6,28 mètres.

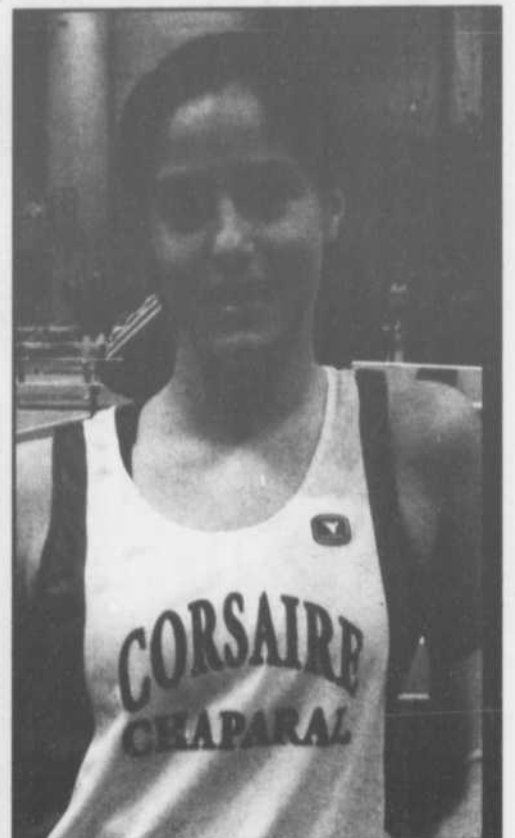

Marie-Pier Sabourin-Germain, de Mascouche.

Marie-Pier Sabourin-Germain, de Mascouche, a elle aussi très bien fait avec une médaille d'argent au 60 mètres haies chez les cadettes (9,83 secondes).

Fondé en 1976, le Club d'athlétisme Corsaire-Chaparal est un organisme sans but lucratif né de la fusion de deux clubs d'athlétisme des régions des Laurentides et de Lanaudière, le Corsaire et le Chaparal (COCH). Au fil de ces 30 dernières années, par le biais d'une activité saine et éducative, le COCH a reçu et formé plus de 1 000 jeunes de la région.



Simon Léveillé, de Mascouche.

bonjour Lanaudière
BOB PETIT

www.bobpetit.ca

DERNIÈRE ÉMISSION
« BON WEEK-END LANAUDIÈRE »

Vendredi, le 31 mars, c'est avec un air de printemps que tous les chroniqueurs se réuniront au centre de villégiature l'Estérel pour vous, afin de vous présenter, en direct de cet magnifique hôtel, la dernière émission de cette série qui a su tout au cours de l'hiver réunir, au 99,1 et 88,9 en Haute-Matawinie, des milliers gens d'ici et d'ailleurs friands de bonnes nouvelles et d'excellente musique. En ondes depuis 15 ans, la popularité de cette émission ne s'est jamais démentie; au contraire, elle va toujours de grandissant grâce autant à la participation des intérêts touristiques qu'au nombre d'auditeurs.

LES CHRONIQUEURS DE CES 26 ÉMISSIONS

À la chronique Info-quad, représentant la Fédération Québécoise des Clubs Quads, la rédactrice en chef du magazine «Sentier Quad», Carole Jolin; pour Info-touristique, l'agente touristique à l'Office du Tourisme de Joliette, Dominique Prud'homme; à l'Info-motoneige, le directeur général de la Fédération des Clubs de Motoneigistes du Québec, Raymond Lefebvre; aux Nouvelles du Sud de Lanaudière, le rédacteur en chef du journal La Revue de Terrebonne, Éric Ladouceur;

POLARIS
L'évasion plein air.

VTT
les plus robustes au monde

GRAND LIGNE MOTO INC

3645, chemin Gascon, Mascouche (Qc) J7L 3X6
Tél. : (450) 477-9280 Fax. : (450) 477-2839
info@grandlignemoto.ca • www.grandlignemoto.com

à la météo, au concours, à la mise en ondes et au choix musical, Nicolas Bellemare.

EN DIRECT DE L'ESTÉREL

Nous ferons la pige des deux gagnants des grands prix du concours de fin de saison offert par la Pourvoirie Trudeau de Saint-Zénon et le centre de villégiature l'Estérel. Vous avez le goût de célébrer avec nous et de passer une belle soirée à l'Estérel? Il vous suffit d'appeler Dominique Coquel au 1 888 378-3735 et de demander le forfait spécial de l'émission.

VENTE 4 ROUES **Kawasaki**

PRIX IMBATTABLES

PEU IMPORTE LE PRIX
VENEZ COMPARER
CHEZ R-100

Faites vite
Une semaine seulement
jusqu'au 5 avril



Modèle KVF 650D6F-2006 4X4

DU JAMAIS VU
OBTENEZ GRATUITEMENT
UN TREUIL

- + 2 ANS DE GARANTIE
- + POUCE CHAUFFANT
- + POIGNÉES CHAUFFANTES
- + PARE-BRISE
- + DOSSIER / COFFRE (avec poignées chauffantes)



www.r-100sport.com

512, BOUL. ADOLPHE-CHAPLEAU, BOIS-DES-FILION (QUÉBEC) J6Z 1K2

Jusqu'à épuisement des stocks

TÉL.: (450) 621-7100

* Détails en magasin, valide jusqu'au 5 avril 2006. Photo à titre indicatif.

Devrais-je me préoccuper de mes fenêtres ?

- OUI, si vous désirez ceci :

Les avantages des fenêtres à verre énergétique super HP.

- **augmente votre confort.** De telles fenêtres réduisent les courants d'air froid et contribuent à accroître la sensation de chaleur à l'intérieur durant la saison de chauffage.
- **limite la condensation.** Les surfaces intérieures de fenêtres demeurent plus chaudes, ce qui signifie que le taux d'humidité relative peut être plus élevé à l'intérieur sans pour autant provoquer de condensation sur les fenêtres.
- **vous épargner de l'argent.** En réduisant les fuites d'air et en améliorant le rendement thermique de vos fenêtres, vous pourrez améliorer leur efficacité énergétique.
- **améliore la qualité de l'air intérieur ainsi que la salubrité du milieu ambiant.** En réduisant la condensation, les fenêtres à rendement énergétique aident à prévenir la formation de moisissure.
- **réduit la pénétration de la poussière, de la saleté, des insectes et du bruit dans votre maison.**

RÉNOVATION



**Plan de
financement
disponible**

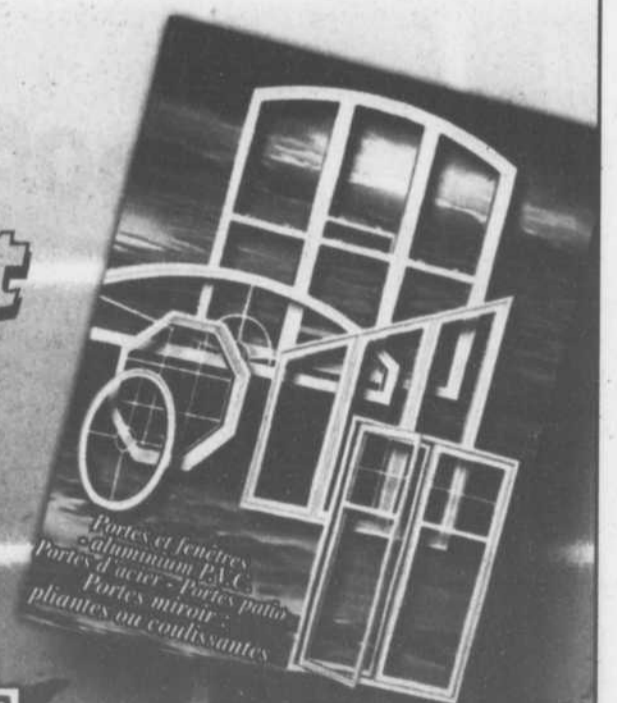

- Portes miroirs:
pliantes ou coulissantes
- Vitres thermos etc.
- Réparation de fenêtres
- Dessus de meubles en vitre
- Miroir sur mesure
- Grille protectrice pour animaux
- Quincaillerie complète
- Réparation de moustiquaires

Détails en magasin.

Dépositaire



POMATEK
Portes d'acier



VITRERIE AD 474-3980
ALUMINIUM 474-2636
525, montée Masson, Mascouche
NOTRE RÉPUTATION EST FONDÉE SUR 30 ANNÉES D'EXPÉRIENCE EN INSTALLATION

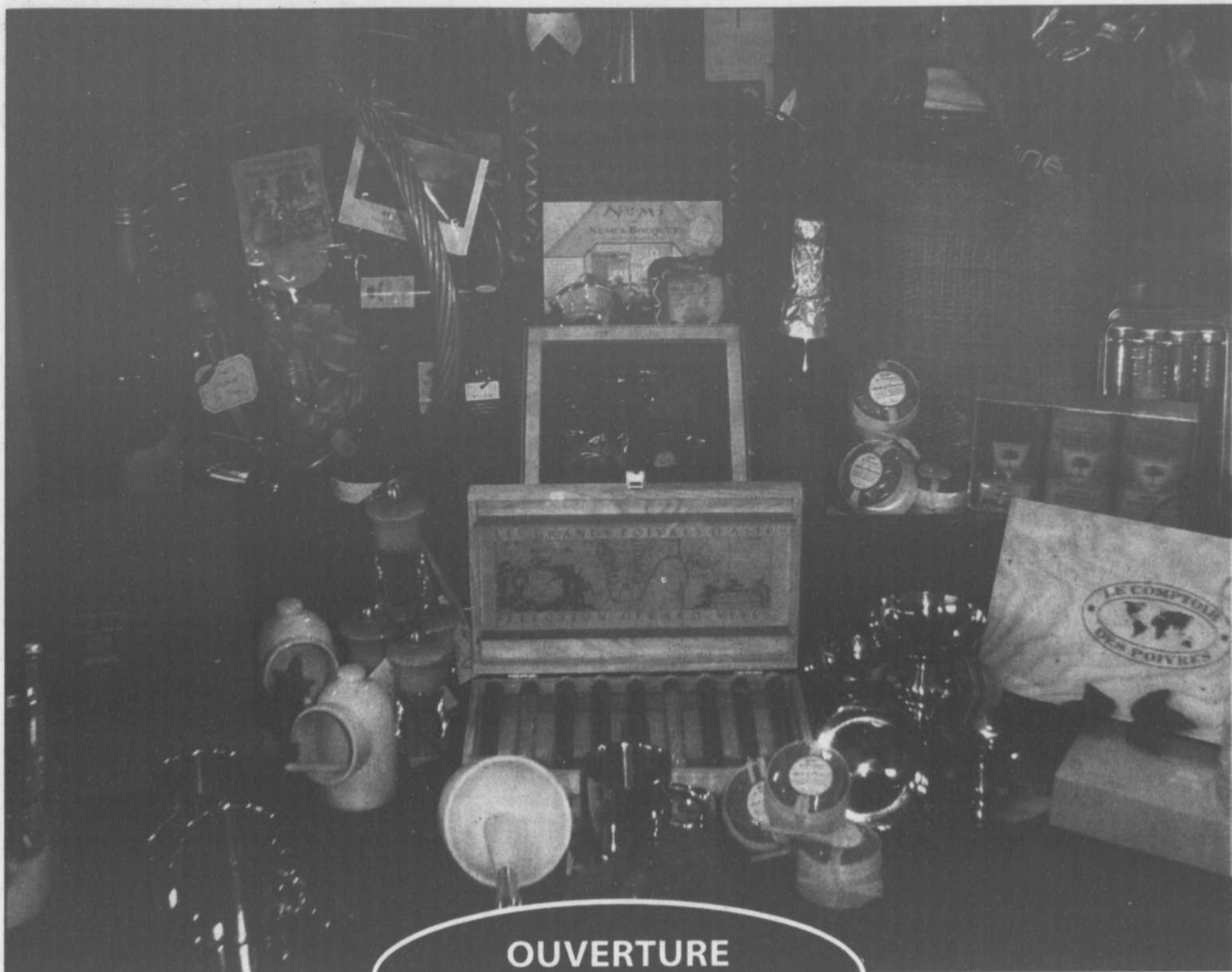

OUVERTURE
JEUDI, LE 30 MARS 2006

FRUITERIE

CHOCOLATERIE

PRODUITS DU TERROIR

CAFÉ & THÉ

BOULANGERIE

PÂTISSERIE

PÂTES FRAÎCHES

ÉPICERIE FINE

HUILES D'OLIVE

PRODUITS BIO

BIÈRES IMPORTÉES

MARCHÉ DU CHÂTEAU

FRUITERIE BOULANGERIE ÉPICERIE FINE

Aux portes du Fontainebleau

75, boul. des Châteaux, Blainville / Aut. 640 - Sortie 24 / 420.2626



pourquoi magasiner usagé...

ACHETEZ NEUF USINÉ!

1 800 896-CÔTÉ

25 ans d'expérience



MAISONNUSINÉES
de **57 000 \$**
à **160 000 \$**



Le Chablis: Beau cottage avec 3 c.c., s'intègre très bien dans votre décor urbain ou à la campagne. Prix à vous couper le souffle!



Une visite s'impose

Le Champagne: Cottage de prestige, 3 c.c., 2 salles de bain à l'étage. Escalier central spectaculaire! Idéal pour professionnel. Faites vite! Visite libre!



Le Châteauneuf: Cottage avec ou sans garage. Spacieuse galerie en façade. S.d.b. de luxe. Grand walk-in. Divisions sur mesure!



Nouveau modèle 2006

Le Laurentides: À proximité de votre lac. Fenestration à couper le souffle, mezzanine, salon, salle à manger et chambre des maîtres avec vue sur l'eau! À voir absolument!



Le Bellevue: Situé dans votre secteur paisible. Superbe vue avec véranda. Idéale pour votre site avec vue panoramique. Faut voir!

0\$

comptant à l'offre d'achat

- Projets personnalisés
 - Financement sur place
 - Économique au plan énergétique et à l'achat
- Informez-vous sur notre ensemble **ÉCONERGIE5000**
- Idéal pour les propriétaires de terrains. Aussi, terrains disponibles.
 - Construction à partir de matériaux secs, à l'abri des intempéries dans notre usine.



Le Val des Monts: Dans un secteur paisible, situé sur votre propre terrain, résidence secondaire ou principale avec véranda, 2 c.c. Facile d'entretien! Visitez maintenant!



Livraison 5 jours

Le Bourgogne: Coup de cœur plain-pied, style victorien, galène couverte à l'arrière. À ne pas manquer. Visite libre tous les jours de la semaine!



Coup de cœur

Le Grand Duc II: Superbe cottage, idéal pour la campagne ou pour le secteur de votre choix. Finition intérieure adaptée à votre choix!



Vue à couper le souffle

L'Everest: Sur votre terrain de 1^{er} choix, belle propriété de style incomparable. À voir absolument. Visite libre.



Nouveau modèle 2006

Le Beaujolais nouveau: Magnifique plain-pied, 3 c.c., division exceptionnelle. S.d.b. de luxe. Idéal pour bachelors. Cuisine aménagée comme vous l'imaginez! Visite libre!

MAINTENANT 2 POINTS DE VENTES OUVERT 7 JOURS, 5 SOIRS
Lundi au vendredi de 9 h à 20 h
Samedi de 10 h à 17 h
Dimanche de 10 h à 17 h

Voir détails au bureau des ventes. Maximum deux maisons par constructeur

1 800 896-2683

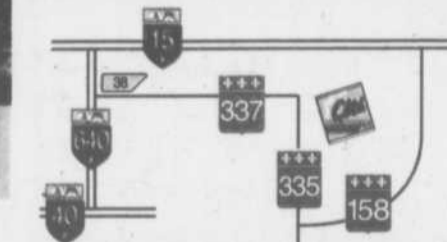

www.maisonsusineescote.com

* R.S.O. : 2742-6345-41

388, rue Saint-Isidore (route 335), Saint-Lin-Laurentides

PETITES ANNONCES

Revue
964-4449

VOS PETITES ANNONCES
sont sur
INTERNET
GRATUITEMENT AVEC LA REVUE
www.larevue.qc.ca

LIVRAISON
964-4419
2376 chemin Gascon (Angle autoroute 640)
AUCOQ
4 REPAS A GAGNER!
GAGNANTS AU COQ, PARUTION 22 MARS 2006
Patrick Aubin/Lison Maisonneuve

Traiteur 119

SERVICE DE TRAITEUR
ITALIA, gastronomie italienne maison, commander dès maintenant. Chef Riccardo, 450-477-1049.

FEMMES DE MENAGE, entretien ménager, résidentiel, lavage murs, plafonds, fenêtres, travail qualité supérieure, semaine/mois/occasionnel, assurance. **SUPER MENAGE TERREBONNE** 450-492-5067.

la Revue
964-4444

Autos à vendre

Déjà 40 ans
Garage Crisci
Chemin Gascon, Mascouche

Spécial anniversaire

4 pneus 195x50R16
599\$ TOUT INCLUS

450 477-0112

Pour :

- Meilleur prix pour votre échange
- Meilleur prix pour modèles 2005-2006-2007

Appelez-moi
Jacques Lafontaine
477-6348

A-A ACHAT AUTO avec argent pour route ou ferraille, 7 jours, vendons auto 300\$ à 3,000\$, vendons pneus, batteries usagées. Remorquage/Stéphane 450-477-9689.

SET CUISINE table 4/chaînes merisier champêtre, buffet carter massif couleur noyer, 1,250\$. FAIT AU QUEBEC. 450-492-8013.

A-A-A ACHAT, AUTO, CAMION, PIECES ACCIDENTE, DE 75\$ ET PLUS COMPTANT. +++++, REMORQUAGE GRATUIT, 7 JOURS/7. ALAIN REMORQUAGE LA PLAINE, 514-232-3431.

SPA AVEC TOUS LES OPTIONS, jamais utilisé. Coût 9,100\$ VENDU à 5,500\$, The Furniture Guy 514-989-7488.

TABLE DE BILLARD en érable massif avec accessoires, ardoise encadrée 1po., coût 4,800\$, vendu 2,300\$. The Furniture Guy 514-745-6536.

AAA ACHETONS AUTO/CAMION, en bon état ou accidenté, pour route ou ferraille, payons comptant. Remorquage 440, 450-477-7070.

TABLES de billard à partir de 1,395\$. 40 modèles, soccers, shuffleboards, tables de jeux, jets de poker, etc. Le plus grand fabricant au Canada: www.canadabillard.com (450) 963-5060.

DODGE STRATUS 1998, 160,000km, comme neuve, 3,500\$ négociable, 450-492-9894.

TAPIS ROULANT, Elliptiques, Spinner, usagés, démos et boîtes endommagées en liquidation. Circuit cardio, Ste-Thérèse, 450-437-2138, 1-888-437-2138.

Motos à vendre 10

HONDA SHADOW, Ace, 1100cc, 1996, 17,000km, comme neuve, appelez 514-704-8969.

TRIPORTEUR électrique, 1,195\$ très propre, livraison possible. 450-666-1228.

Roulottes à vendre 24

ROULOTTE GITAN 1984, 13pi., 900 livres, très propre, 4,200\$. 514-570-6240.

UNITE MURALE, pour télévision 36po., 450-964-2540.

À vendre Divers 40

BOIS D'ALLUMAGE, prêt pour brûler, merisier, chêne, drable, 6\$/sac, 450-961-1222.

ACHÈTE ANTIQUITÉS

- Successions
- Meubles antiques & coloniaux
- Bijoux & argenterie
- Horloges & montres de poche
- Lustres et plafonniers
- Courtpointe & jouets
- Pierres de savon
- Raquettes à neige

Service à domicile
Payons comptant
Jean-Paul
(450) 669-4121
Cell. 514-238-4147

COFFRE-FORTS, neufs et usagés, filière à feu, location, achat, vente et réparation, 514-497-7899.

Antiquités 44

ANTIQUITE: Meubles, bureaux, tables, lampes. Payons comptant. 805 Montée Masson, Terrebonne. 450-471-9501.

LAVEUSES/SECHEUSES, poêles, réfrigérateurs, ensemble ou séparés, bons prix, 450-471-1219.

Animaux à vendre 55

LABRADOR, Berger allemand, et autres chiots mélangés, à 75\$ et plus, 450-666-1228.

MANUFACTURE matelas-futons. Toutes grandeurs disponibles. Spécialiste en Hôtellerie. De la qualité à 1/2 prix des magasins. Appelez-nous et économisez! 450-439-9993.

On demande 65

NOUS ADOPTERIONS des portées de chiots, allons chercher gratuitement, 450-666-1228.

POELE ET FOUR encastré, 200\$, 514-771-2626, 450-492-4243.

POELES, REFRIGERATEURS, laveuses, sècheuses, lave-vaisselles portatifs ou encastrés. Réparation à domicile. Pièces au comptoir. Electro 2400, 2400, Ste-Marie, Mascouche, 450-474-0312.

RAMASSONS GRATUITEMENT de la cave au grenier, ramassons aussi piscine, métal et BBQ, saut matelas et divan. 450-471-6193, pagette: 514-859-1768.

Messages personnels 75

FELICITATIONS aux nouveaux parents, Isabelle Dionne et Olivier Lambert pour leur adorable fille Sarajade, de grand-maman Pierrette.

Cours 85

COURS-DE-MUSIQUE PRIVES pour adultes. Piano et/ou clavier. Domicile ou studio. 19 ans d'expérience. Premier cours gratuit. Claude 450-964-7162.

LA CIGALE MUSICALE, cours et camp d'été, places limitées, chant, guitare, basse, piano, batterie. Jocelyn 514-966-4742.

A DOMICILE, cours piano, clavier, possibilité d'essai, professeure diplômée, Reine, 450-477-6956.

ANGLAIS, ateliers préscolaires, primaires, secondaires, adultes, jour/soir, 450-477-8632.

ANGLAIS, BESOIN D'AIDE??? Web: www.louezunanglo.ca Conversation, Grammaire, adultes + enfants (des Moulins). Privé ou par téléphone. Avec expérience. Yvonne Coupal: 514-592-8312.

CHANGEZ DE CARRIERE, devenez massothérapeute accrédité(e), à votre rythme, 450-474-0155.

COURS DE CONVERSATION ESPAGNOL à domicile ou à ma maison, pour adultes et enfants, spécial de printemps, appelez Patricia 450-964-6307.

COURS DE GUITARE complet pour seulement 39.95\$, pour plus d'information, visitez notre site internet www.distribusoft.ca

COURS DE MUSIQUE, privé: guitare, clavier, base, batterie, chant. Informations: 450-478-5580.

COURS PRIVES, français, mathématique, enseignante diplômée, 1ère à 6ième années. 450-474-6304.

ONGLE BELLE-JOLIE COURS DE POSE D'ONGLES et recouvrement sur ongles naturels, en 3 jours seulement. 20ans d'expérience. Chantal Grenier 657-3761 (jour et soir).

Cours d'anglais
Conversation - Depuis 20 ans
Repentigny
450-657-1939

Institut Excel
Mme Lalancette
514-260-3053

Centre Académique Di Art

Di Art

Pour une nouvelle carrière ou un perfectionnement!
Cours de POSE D'ONGLES, PÉDICURE, TEINTURE DE CILS, ÉPILATION, etc.
Nous utilisons des produits non toxiques.
Reconnu par CSST, SAAQ, APQ
104, boul. De la Concorde E. LAVAL
(450) 629-1654

PROFESSEURE AGREE, donne cours: Allemand, espagnol et français langue seconde. Reçus officiels, 450-666-0036.

VEZEC DECOUVRIR L'ART du tissage et modelage du cuir, 3h de bien-être pour 90\$ seulement. Outils + matières fournis, 450-965-9734.

LU VU VENDU
la Revue
LE MON DEB D'ACTION

Yoga
Christina Sergi, M.A.
450 471-0792

Cours de yoga et de méditation
débutant Avril

FORMATION PROFESSIONNELLE

Cours Santé et sécurité générale sur les chantiers de construction
(Carte ASP construction)

Formation : mardi et jeudi
19 h à 22 h 15
Centre de formation professionnelle des Moulins
(450) 492-3551 poste 2536

Chambres à louer 90

CHAMBRE A LOUER, Ch. Pin-court, tranquille, propre, cuisinette, câble, meublée, entrée privée, stationnement. Recherche personne honnête, mature, non-fumeuse, références excellentes, 450-968-2818.

CHAMBRE A LOUER, meublée avec cuisine communautaire, 70\$/semaine. Information 450-964-5576.

GRANDE CHAMBRE à louer, accès à tout, Terrebonne, 400\$/mois, 450-964-5903.

MASCOUCHE CENTRE-VILLE, accès à toute la maison, non-fumeur, 85\$/semaine, 450-474-3097.

MASCOUCHE, chambre meublée, ensoleillée. Accès cuisine, salle de bain, laveuse/sècheuse, 80\$/semaine, 450-471-9064.

MASCOUCHE, grande maison meublée à partager, grande chambre, câble, téléphone, laveuse, sècheuse, lave-vaisselle, piscine, stationnement, 125\$/semaine. Robert, 514-998-0168.

VIEUX TERREBONNE près de toutes commodités, 80\$/semaine. 450-964-5116, 450-964-1657.

Agence de rencontres 100

AGENCE DE RENCONTRE dans Lanaudière, but sérieux, service personnalisé, 22 ans d'expérience, 1-888-755-1271.

Impôts 115

IMPOT POUR PARTICULIER, service rapide et confidentiel, transmission électronique possible, étudiant, retraité 20\$, particulier 30\$, Patrick 514-979-9454.

IMPOT, service 24heures, envoi électronique possible, Daniel Turcotte 20 ans d'expérience, étudiants et retraités 25\$, particulier 30\$, aucunes surprises, 450-964-8510.

RAPPORT D'IMPOT, demande de TPS et TVQ, préparé la même journée, transmission électronique gratuite. Impôt Direct Ted René Levasseur 450-471-7615.

TENUE DE LIVRE GENERAL-CONSTRUCTION, conciliation bancaire, état financier, impôt des particuliers et des sociétés, paie, rapport TPS, TVQ, Ginette 450-471-5041.

André Héroux c.g.a.

Comptabilité et fiscalité
Rapports d'impôts informatisés TED

Tenue livres États financiers
Tél.: (450) 477-9836

Couturières 117

CREATIONS MARIE LAVIGNE, modifiez vos jeans selon votre personnalité, modèle exclusif. Broderie, insertion de tissu, ruban, dentelle et boutons. Altération, Demandez Marie 450-477-6745.

Offres d'emplois

Directeur(trice) d'usine

Tricentris, centre de tri, est un organisme sans but lucratif qui recueille, trie et met en marché les matières recyclables recueillies auprès de plus de 550 000 citoyens dans 72 municipalités des régions des Laurentides, de l'Outaouais et de Lanaudière.

Tricentris est à la recherche d'une personne pour occuper le poste de **directeur ou directrice d'usine** à ses installations futures dans la couronne Nord de Montréal.

Description de la fonction :

Relévant du directeur général, vous participerez activement à l'implantation de la nouvelle usine et à toutes les activités reliées à la production, ainsi qu'à l'embauche et à la supervision du personnel. Vous prendrez aussi une part active à la conception des procédés. Vous élaborerez et implanterez les méthodes de production permettant d'atteindre les objectifs fixés. Dans vos champs de compétences figurent la planification des échéanciers, l'administration des budgets et le contrôle de la qualité. Vos expériences passées démontrent votre capacité à maintenir un climat de travail exceptionnel et vos aptitudes à communiquer les objectifs établis.

Exigences

Vous devez faire preuve de leadership, d'autonomie et d'un solide jugement. Vous avez un bon esprit d'analyse. Vous possédez une grande capacité d'adaptation et un goût pour l'amélioration continue.

Qualifications

Vous détenez préférentiellement un baccalauréat en ingénierie, dans une spécialité telle que le génie mécanique, industriel ou civil. Vous avez un minimum de 5 ans d'expérience en gestion d'usine.

Conditions de travail

Rémunération et avantages sociaux, prime et bonus intéressants. Poste de cadre permanent.

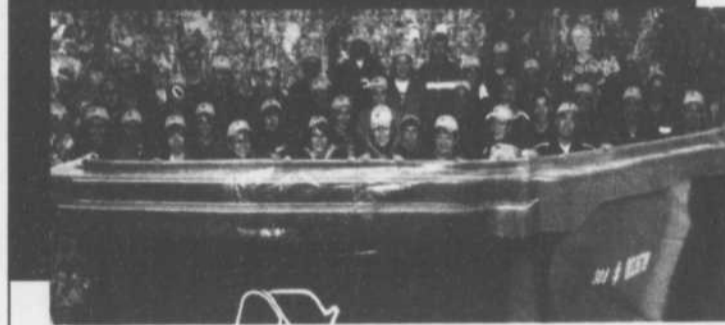

Veillez faire parvenir votre curriculum vitae à l'attention de la directrice des ressources humaines, Mme Diane Trudeau, par courriel à dtrudeau@tricentris.com ou par la poste au 601 chemin Félix-Touchette, Lachute (Québec) J8H 2C5.

Les candidatures seront acceptées jusqu'au mardi le 14 avril 2006. Seuls les candidats retenus recevront une réponse. Prière de ne pas téléphoner.



À VENDRE PAR LE PROPRIO

169,000\$

TERREBONNE

Bungalow complètement redécoré, 2+1 càc. S.A.M. séparée, salon 25x15 avec foyer, 2 sdb, pisc. creusée 28x14, cabanon, paysager, patio 14x8. Vente cause maladie. Agents s'abstenir.

514-349-4853

Secteur recherché. Près des écoles et parcs.

Offres d'emplois



PRÉPOSÉ(E) à l'entretien ménager lourd

Ouverture d'un poste à temps partiel

Vous souhaitez vous intégrer à une équipe dynamique et jouir de conditions de travail concurrentielles? La Coopérative d'aide à domicile Les Moulins recherche une personne motivée et méthodique pour occuper un poste de préposé(e) à l'entretien ménager lourd.

Nous offrons :

- emploi à temps partiel (30 heures/semaine)
- période d'intégration/formation
- travail varié
- salaire de base : 9,30\$/heure
- Le candidat doit obligatoirement posséder une voiture et servira les secteurs de Mascouche, Terrebonne, La Plaine et Lachenaie. Les personnes éligibles à une subvention salariale offerte par le Centre Local d'emploi sont les bienvenues.

Postez ou télécopiez votre curriculum vitae
CSAD des Moulins, 2906, Chemin Sainte-Marie, Mascouche, J7K 1N7.
Télécopieur (450) 966-4447, Courriel: admin@coopdesmoulins.ca
Renseignements: Madame Carole Toupin, (450) 966-4446.

Offres d'emplois

VITRAIL

Monteur, assembleur, de vitraux pour portes et fenêtres résidentiel. Avec expérience, temps partiel
450 968-2882

RECHERCHE

pressier ou apprenti pressier

sur petites presses, dans une imprimerie de la région.
(450) 474-6106, demandez Richard.

King's Beauty
Recherche représentante pour la vente de bijoux de fantaisie
Tâches : Prospector, fidéliser et développer un réseau d'instituts de beauté et de salons de coiffure.
Poste évolutif pour candidate sérieuse dans une équipe dynamique. Salaire très motivant.
Envoyez votre c.v. par fax : (450) 492-9736 ou bgbeaute@videotron.ca ou vous présenter au 935, rue St-Michel, Terrebonne (450) 492-9984

RECHERCHE

personnel avec entregent autonome
Saisonnier (extérieur) avec auto

(450) 477-3797

OFFRE D'EMPLOI



Producteur de gazon
Nous sommes à la recherche d'un(e) candidat(e) pour le poste suivant :

- préposé au service à la clientèle pour travail saisonnier
- connaissance du système informatique
- prise de commande et manutention
- bilingue (un atout)
- expérience sur chariot élévateur (un atout)
- personne fiable et disponible
- salaire compétitif

Si vous désirez faire partie d'une équipe dynamique, nous vous invitons à nous faire parvenir votre C.V. soit par la poste à l'attention de M. François Renaud à l'adresse suivante: 4535-B chemin Martin Terrebonne (Qc) J6X 4H4 ou par courriel à info@gazonbastien.com ou par télécopieur : (514) 477-6747

Rôtisserie Au Coq



CAISSIÈRE

ET

AIDE-CUISINIER

Disponible pour temps plein, (le jour et le soir, la semaine et la fin de semaine)

Se présenter entre 14h et 16h au 2370 chemin Gascon avec C.V. ou par télécopieur au (450) 964-4429.

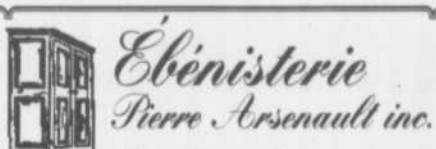

Recherche ÉBÉNISTES

Débiteur/assembleur pour résidentiel et commercial.

5 ans d'expérience minimum

Se présenter du lundi au vendredi de 7h à 16h au 2714, ch. Ste-Marie, Mascouche Poste permanent



Secrétaire aux ventes,

pour manufacturier et distributeur en rénovation.

Parfaitement bilingue parlé, écrit. Doit créer fiche technique, préparation des expositions, support aux ventes, doit connaître logiciel Microsoft Office. Minimum 4 ans expérience requis.
info@sga.ca, fax 450-477-0186

VERT TOUT COURT INC.

RECHERCHE

Horticulteur (ou équivalent)
Chef d'équipe (permis de conduire requis)
Journalier
Candidats afin de compléter ses équipes d'entretien des espaces verts.

Informations :
514-808-9578



Vous ne savez plus où donner de la tête?

Votre cv passe inaperçu?
On ne reconnaît pas vos compétences?
Vous vous sentez éparpillé?

Au Club de recherche d'emploi
On sait par quel bout commencer!

- Soutien à la recherche d'emploi
- Rédaction de C.V.
- Préparation de l'entrevue

Services gratuits pour adultes **SANS EMPLOI**
450-492-4104



Hunt Personnel

Postes disponibles

- Électromécanicien (ventilation)
- Opérateur de guillotine
- Mécanicien réfrigération
- Journalier

Et bien d'autres...

Envoyez votre c.v. : **gdupuis@hunt.ca**
Fax : (450) 492-9039 Tél. : (450) 492-4150
950, boul. Moody, Terrebonne Québec, J6W 3K8
*** Présentez-vous entre 9h et 15h, du lundi au vendredi ***



Le groupe Lafarge, leader mondial en matériaux de construction recherche pour sa division béton à l'usine de Terrebonne un(e) :

ADJOINT(E) ADMINISTRATIF(VE)

Horaire flexible, 30 hrs/semaine

- Exigences : - dynamique, courtoisie
- bon sens de l'organisation
- maîtrise du français, bilingue
- connaissance de l'informatique

Envoyez votre C.V. par télécopieur au (450)492-6499 ou par courriel à : **sylvain.tumbloom@lafarge-na.com**



IGA EXTRA THIBAUT

675, boul. des Seigneurs
Terrebonne

RECHERCHE

Boucher temps plein

Contactez Jacques Thibault
ou Jean Deslongchamps

492-5580 ou C.V. par fax: 492-6846



Reconnue mondialement comme chef de file dans le domaine des solutions Internet et des réseaux d'information, Jaguar Média oeuvre principalement dans le milieu des municipalités, de l'éducation, de la santé et de l'énergie. Afin de soutenir notre constante progression, nous sommes actuellement à la recherche de candidat(e)s pour le poste de :

Chargé(e) de comptes - Publicité

Exigences :

- Minimum de 3 ans d'expérience pertinente dans la vente de publicité (médiats écrits et/ou Internet)
- Dynamique et autonome
- Bilingue (anglais et français)

Nous vous offrons :

- Un milieu de travail passionnant et en constante ébullition!
- Salaire de base + commissions
- Assurance groupe

Si vous possédez le profil recherché, saisissez la chance de joindre notre équipe en nous faisant parvenir votre candidature, n'oubliez pas de mentionner la référence **JAG/CC-06**.

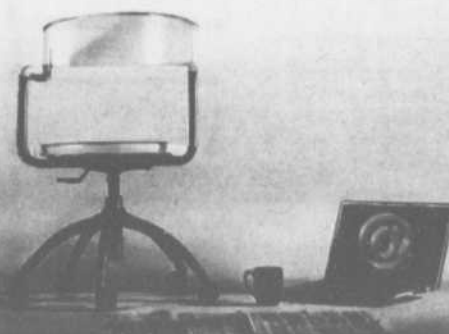

1160, rue Lévis, bureau 100, Terrebonne (Québec) J6W 5S6
Courriel : **drh@jaguar-media.com** • Site : **www.jaguar-media.com**



AVIS PUBLIC

PRÉPOSÉS, PRÉPOSÉES AUX
TÉLÉCOMMUNICATIONS

DIRECTION DE LA POLICE

La Ville de Terrebonne est à la recherche de candidatures pour combler des postes temporaires de préposé(e)s aux télécommunications avec **horaire variable**.

Exigences

- Détenir un diplôme de secondaire V;
- Bonnes connaissances des langues française et anglaise parlées;
- Bonnes connaissances du français écrit;
- La connaissance du M.I.P. du C.R.P.Q. et une expérience pertinente sont des atouts certains.
- Salaire et conditions de travail selon la convention collective en vigueur.

Les personnes intéressées doivent soumettre leur candidature par écrit avec tous les documents pertinents, **avant le 7 avril 2006**, à la Ville de Terrebonne, Direction, Ressources humaines 3630, rue de l'Hôtel de Ville, secteur La Plaine (Québec) J7M 1A1 ou par courriel électronique **dotation@ville.terrebonne.qc.ca** ou par télécopieur au (450) 471-7713.

Nous vous remercions de votre intérêt; cependant seules les personnes retenues en entrevue recevront un accusé de réception.

Offres d'emplois

BESOIN DE 500\$ à 1,000\$ de plus par mois? www.plusdeliberte.com 450-419-3694.

CAISSIERES, 2 POSTES L. plein/partiel, saisonnier. Avec expérience. Complexe Horticole Bastien 450-477-1919.

CHAUFFEUR DE TAXI, DE 18H à 6H POUR REGION DE TERREBONNE, 514-979-5211.

A REPENTIGNY, RESTAURANT BRAVO PIZZA, demandeur cuisinier/gérant avec minimum 5 ans d'expérience dans le domaine pizza et sous-marin, temps plein, jour, soir, fin de semaine, horaire stable, bonne condition, très bon salaire. 358 Notre-Dame, Repentigny, Martin 450-585-6544.

AIDES DEMENAGEURS, demandés avec expérience sur courroie de préférence, temps partiel, 450-966-1655.

APPRENTI-EBENISTE RECHERCHE, peinture au pistolet, assemblage, polyvalence. Salaire à discuter, temps plein 40 hrs. Fax: 450-478-7809, info@tablesnomad.com

CUISINIER(E) DEMANDE(E), avec expérience, snack-bar, matin, temps partiel, 25h/sem., 450-666-1230, 450-666-1073 après 15h.

EMPLOI PLUS ACTIVITES pour 11 à 16ans, tu es ambuleux, honnête et poli(e), fais-toi entre 5\$ et 15\$/h. Appelle-moi au 450-961-7921.

LIVREUR OU LIVREUSE pour restaurant. 450-964-3037.

PERSONNEL DEMANDE, avec permis de conduire valide, pour installation de tablettes. Info: 450-437-0380.

RESTAURANT CHEZ FABIEN, serveuse avec ou sans expérience, se présenter au 778 St-Pierre, Vieux Terrebonne avec C.V.

TERREBONNE, ON RECHERCHE COIFFEUR(EUSE) pour location de chaise, Karine ou Suzanne, 450-471-1960.

Notre client, soit un important fabricant d'emballage flexible pour l'industrie alimentaire situé à Terrebonne, est à la recherche :

Pressier

- expérience de 5 ans et plus sur une presse flexographique
- attestation en imprimerie flexographique (atout)
- diplôme d'études secondaires complété
- connaissance de base de système informatique de production
- horaire de soir et/ou de nuit

Aide-pressier

- expérience de deux ans sur une presse flexographique
- attestation en imprimerie flexographique (atout)
- diplôme d'études secondaires complété

Ces 2 postes sont permanents avec salaires et avantages sociaux compétitifs.

Télécopieur : (450) 961-9883

Courriel : adecco.terrebonne@adecco.qc.ca

Adecco
adecco.qc.ca

Recherchons **Conseillers(ères) stylistes** avec expérience dans le domaine de l'optique. Temps partiel. Faire parvenir votre C.V. **Télécopieur : 450 966-9132** Courriel : mascouche@lelunetier.com SVP : Ne pas téléphoner. Merci

URGENT! Coiffeur(euse) demandé(e) avec expérience au Salon La Voie Là, excellente condition de travail, 450-471-1140, 514-266-1140.

HOMME DEMANDE, pour laver, cirer, compound pour véhicule récréatif avec ou sans expérience, 450-477-3165.

est à la recherche de personnel pour son équipe
RÉCEPTIONNISTE
Temps partiel
Soirs - Fins de semaine
Import Export R.V.
2785, boul. St-Elzéar Laval
(450) 686-2785

ARMOIRES AGLY INC.
1124, rue Levis, Lachenaie
Recherche ASSEMBLEUR/MONTEUR
Emploi temps plein (40 hrs/sem.)
Bonne rémunération
Avantages sociaux
Tél.: (450) 492-4234
Fax: (450) 492-6975
Personne à contacter: Paulette Sorgente

ASPIRATEUR 2000 plus
RECHERCHE UN TECHNICIEN-VEUNDEUR
• Belle personnalité
• Capable de se véhiculer
• Manuel
• Bilingue et expérience de vente au détail seraient des atouts
Faire parvenir votre C.V. par Télécopieur au (450) 437-1351

OFFRE D'EMPLOI
On recherche **INSTALLATEUR DE PNEUS** avec expérience
Demandez Éric (450) 471-3345
CENTRE DU PNEU Villemaire
1595 chemin Gascon, Terrebonne 471-3345

ON RECHERCHE
Personnel pour entretien paysager
Autonome - Débrouillard
964-8364

RECHERCHONS
Cuisinier avec expérience
Assidu et consciencieux
Rémunération selon expérience
Demandez Steve
450 471-2660

OPTISERVICES
COMPAGNIE DE RESTAURATION APRÈS SINISTRES SITUÉE À BOISBRIAND
est à la recherche de candidats pour les travaux suivants :
• Nettoyage de contenus et bâtiments à la suite d'un dégât de fumée
• Démolition et séchage restauratif à la suite d'un dégât d'eau
QUALITÉS REQUISES:
• Être responsable;
• Avoir le sens de la débrouillardise et faire preuve d'initiative;
• 2 ans d'expérience requise
• Conduite manuelle obligatoire;
• Disponibilité 40h/semaine + sur appel
Envoyez votre CV par télécopieur
450-430-1697
OU
email: info@opti-services.com
117-2, rue Prévost
Boisbriand, Québec
J7G 3A1

Devenez propriétaire d'une franchise
HERBAL MAGIC.
RÉALISEZ UN REVENU DE 6 CHIFFRES ET PLUS
VOTRE INVESTISSEMENT DE 86 000 \$ VOUS GARANTIT UN INVENTAIRE DE DÉPART ET UNE FORMATION ADÉQUATE AINSI QU'UN MAGASIN À DEVANTURE ATTRAYANTE ET ILLUMINÉE SITUÉ DANS UNE ZONE TERRITORIALE PROTÉGÉE. ACTUELLEMENT PLUS DE 300 FRANCHISES AU CANADA. APPELÉZ MICHELLE BLAIN AU 1-514-233-5987 OU TAPÉZ www.herbalmagic.ca
Herbal Magic
CENTRES DE PERTE DE POIDS ET DE NUTRITION

Mini-Carrière
Entreprise Guy Bélanger
1892, St-Henri, Mascouche • (450) 474-0392
POSTE À COMBLER
Chauffeurs de camion Classe 3 pour la période (Avril à Décembre)
Nous contacter pour conditions.
(450) 474-0392

A L'ACCOUTUMÉE
Cuisinier avec expérience
2 ans minimum
Pour pâtes et grillades
Semaine, fin de semaine en soirée
Vieux-Terrebonne
Demandez Martin. (514) 715-3431

Service divers 120
MENAGE-MENAGE-MENAGE
Nettoyage complet, ménage printemps disponible, expérience, référence à l'appui, produits inclus, Julie 514-265-5888.

Adresses 964-4444
www.guidedesadresses.com
Clés oubliées?
A. Stéphane Remorquage
450-477-9689
Consultez le Guide en page 215

Adresses 964-4444
www.guidedesadresses.com
Clés oubliées?
A. Stéphane Remorquage
450-477-9689
Consultez le Guide en page 215

MENAGE DE PRINTEMPS résidentiel, contracteur bienvenue. Vous construisez des maisons, vous voulez un nettoyage à fond. Contactez Nat-Tot, 450-964-1828, 514-726-9066.

TRADUCTIONS ET CORRECTIONS DE TEXTES: Allemand, espagnol, français et anglais. Reçus officiels, 450-666-0036.

OUVERTURE CENTRE DE CROISSANCE personnelle, inscription pour activités, peinture à l'huile, Yoga, Tai Chi, Ballade, méditation, massage, soin énergétique et location de locaux. Portes ouvertes les 23-24-25-26-30-31 mars et 1-2 avril. 792, A Ste-Marie (coin St-Louis), Terrebonne (Entrée Ste-Marie). 514-583-0293, 450-492-1086 Mariène et 450-492-1448 (Lyne).

VERT TOUT COURT INC.
Service complet d'entretien de pelouse
10% réduction sur compétition
• Ouverture, fermeture de terrain
• Tonte de pelouse, paysagement
• Taille des haies
Marc Milot
Rés.: 450 478-0728
Cell.: 514 808-9578

Line Halley
Agent immobilier affilié
514 354-4242
3561, Beauchemin La Plaine
Grand cottage canadien, 5 ch., 2 sdb, grand terrain clôturé, piscine hors-terre.

Anne Lavoie (450) 430-5555 **ROYAL LEPAGE**
agent immobilier affilié **DES MILLE ILES**

NOUVEAU REPENTIGNY: Secteur de choix, const. 2005, aucun tapis, beaucoup luminosité, s-s entièrement aménagé **219,000\$.**

NOUVEAU MASCOUCHE: Style Victorien, grandes pièces avec beaucoup luminosité, foyer gaz, 4 cdc. **249,900\$.**

LORRAINE: Propriété de Prestige dans un secteur paisible, s-sol fini avec salle de cinéma maison insonorisé, terrain paysager et aménagé. Faut voir! **À qui la chance?**

Reprise de financement disponible sur la Rive Sud et Rive Nord. Pour de plus amples informations, contactez-moi **Anne Lavoie 430-5555**

PAS DE TAXES MUNICIPALES POUR 2006 CONDO NEUF

POSSIBILITÉ D'ACHETER 0% COMPTANT

Phase I Vendu 100%
Phase II Vendu 75%
Phase III Vendu 25%
Phase IV Vendu 25%

Venez visiter nos condos modèles
Venez réserver le vôtre

Garantie Immobilières Résidentielles APCH

Contrôlé par: **GESTION MRC INC.**
800 982-6833-43

Terrebonne Secteur La Plaine
Pour ceux qui recherchent la qualité de vie
• PRIX ABORDABLE • FINITION SUPÉRIEURE • OCCUPATION RAPIDE
VISITE LIBRE LES SAMEDIS ET DIMANCHES ENTRE 13H00 ET 16H00

VISITE VIRTUELLE giovannidelfino.com
POUR PLUS D'INFORMATIONS, CONTACTEZ-NOUS

GIOVANNI DELFINO
AGENT DOMICILIER AFFILIÉ
(514) 835-9636 514 644-1844

SERGE BISSONNETTE
AGENT DOMICILIER AFFILIÉ
(514) 497-6749



L'agent à connaître!



Courtier immobilier agréé
La Capitale Distinction inc.

Sylvie Bellemare
Agent immobilier affilié

Cell.: (514) 944-3817
Tél.: (450) 471-3181



Maison bien entretenue,
3 càc., très grand terrain,
rue tranquille, intime.

Estimation gratuite
de votre propriété.

PROTÉGEZ VOTRE
ACHAT AVEC
2 GARANTIES
GRATUITES



424, rue Parent, Mascouche
Bachelor au goût du jour, trop tard pour elle, mais si vous en cherchez une semblable, téléphonez-moi!

la Revue
964-4444

Santé 121
BREVE THERAPIE, sous hypnose avec résultats spectaculaires: embonpoint, tabagisme, stress, peurs, dépendances. Psychanalyste-hypnologue. Cabinet André La Boissière-Parent, reçus d'assurance Vieux-Terrebonne, 450-968-2705.

Esthétiques 122
NOUVEAU A MASCOUCHE, spécial d'ouverture sur pose d'ongles et recouvrement, technicienne diplômée, 450-966-9554.

STUDIO D'ESTHETIQUE CHEZ MOI, épilation: jambes complètes, bikini, aisselles 28\$, facial 50\$, clientèle féminine seulement. 450-968-8928.
ELECTROLYSE 35\$/heure, Martine, sur rendez-vous, 450-471-2532.

Recherchons (gratuit)
modèles pour formation en maquillage permanent pratiqué par des esthéticiennes à Terrebonne.
(450) 492-9984

Massothérapeutes 124
PRATICIENNE EN MASSOTHERAPIE, CAROLE, 25\$/heure, 450-474-0155.
J. LACHANCE SUPER EXPRESS enr. Transport, déménagement, assurances, cargo inclus. Estimation gratuite. 450-966-1655, Pagette 514-853-6575.

Déménagement 130
****DEMENAGEMENT**** A. MAISONNEUVE, 511 St-Jean Baptiste, Terrebonne, 450-471-4221. Etabli depuis 1974, boîtes, ruban + papier d'emballage disponibles, permis et assurance.
DEMENAGEMENT D. TOUCHE INC.: depuis 1978, assurances, équipement complet. Petits et/ou gros déménagements. Estimation par téléphone. Service 7 jours. Téléphone: 450-430-1408.

ATTENTION A bon prix, tireur de joints et réparation de plâtre, estimation gratuite, 450-471-0048.
BAS PRIX, peintre, tireur joints très minutieux. Références, Jacques, 450-471-7481.
CONSTRUCTION ET RENOVATION S.M. de tout genre, intérieur et extérieur, rénovation après sinistre, travail de qualité garantie, prix compétitif. Contactez-nous 514-743-5525.

Harilyne Boitras (450) 434-4400
Agent immobilier affilié Estimation gratuite de la valeur marchande de votre propriété

ROSEMERE 269,000\$
Style champêtre, sur terrain de 10,800p.c. aménagé de façon professionnelle, 3 càc., une sdb avec bain sur pattes, plusieurs rénos: fenêtres, armoire cuisine, comptoirs, lavabos, robinets, air climatisé mural, galeries, auvents...

DEUX-MONTAGNES 239,900\$
Modèle exclusif, idéal pour travailleur autonome, bureau et boudoir au 2e étage très éclairé, total de 4 càc., 2 sdb complètes, plancher de lattes et céramique, escalier central en bois, vestibule fermé, thermopompe, grand stat.

FONTAINEBLEAU: 495 000\$
Const. 2005, 4 CAC, 2 SDB complètes, salle d'eau au RDC, foyer au bois au RDC, foyer au gaz dans CCP, arm. merisier, comptoirs de granite, planchers ardoise. Accès extérieur par le sous-sol. Fils souterrains.

CONDO 129,000\$
Situé à Ste-Thérèse, aut. 640, sortie 22, app. 3 1/2 au RDC, accès piscine creusée, spa, salle de gym, sauna, rang. pour vélo, air clim., 1 stat. ext. occupation rapide.

BÂTISSE INDUSTRIELLE ET BUNGALOW
Situé à 10 min. de Ste-Thérèse, près de l'aut. 15, bâtisse industrielle 3288 p.c., 2 portes de garage, hauteur plafond 10 et 12 pi., terrain de 31,500p.c. incluant bungalow 40x32 avec bachelors. Equipement d'ébénisterie en option.

TERREBONNE 349,000\$
Magnifique cottage sans voisin arrière, const. 1998, avec pièce au-dessus du garage, caissons au plafond, moulures d'osier, air climatisé mural, ajout véranda 12x16 isolée et excavée avec vue imprenable sur la cour arrière, terrasse en pavé uni, etc...

Julien St-Pierre
Agent immobilier affilié
450 682-2121

Visite libre dimanche 2 avril 2006 au 2837, rue des Orioles Cr. Mascouche De 14h à 16h

À voir!!! Bungalow situé dans un secteur de choix à deux minutes à pied de toutes les services, plancher de latte de bois partout, douche en céramique, décoré au goût du jour, très bonne construction, grande chambre des maîtres. Une visite vous convaincra! 174,900\$

Rénovation 135
BRIQUES, neuves ou réparation, joints, pierres, estimation gratuite, 450-492-4201.

LABELLE TOITURE INC. spécialité bardeaux d'asphalte, neuve, rénovation, réparation, garantie APCHQ, RBO 8321-3454-46, Eric 514-582-4167.
PEINTRE, TIREUR de joints professionnel, secteur résidentiel, excellentes références, M.Louis, 450-474-3725.

MAITRE CIMENTIER, restauration, réparation, crépi, trottoir, marche agrégat, acrylique, infiltration d'eau, injection fissure, membrane d'imperméabilisation, drain français. Luc 450-477-3220, RBO-8294-7896-31.

PEINTURE, PLATRE, CERAMIQUE, menuiserie générale, travail bien fait, prix raisonnable, Jacques 450-621-4113.
PLANCHER E.M., sablage et pose, vieux planchers remis à neuf. 15 ans d'expérience, estimation gratuite, R B Q : 8 2 6 8 - 9 9 2 8 - 4 0, 450-478-0538.

PEINTURE, résidentielle, commerciale avec ou sans fusil, réparations de plâtre. Estimation gratuite, avec licence. Stéphane 514-603-7540.

QUALITE + Enr., tirage de joint et plâtre, 100% garantie, M. Duquette 514-585-8626.

RENO DECO H.D. INC. Construction - rénovation - décoration. Spécialité: VOS PROJETS! Intérieur/extérieur. Rénovation après sinistres. Travail de qualité, prix raisonnable. RBO 8308-6561-11, 450-492-7366.

RENOVATION PA-MA ENR, rénovation intérieure et extérieure, patio, toiture, peinture, recouvrement de planchers (céramique, bois-franc), travail de qualité, Patrick 514-212-9284.

ALAIN RENOVE, pose de gypse, joints, installation planchers flottants et céramique, 514-781-6102.

Garderie 145
PRES ECOLE L'ETINCELLE, accueillera amis à la maison matin, midi, soir, repas et collations compris. Possibilité été. 450-471-9027.

S.P. RENOVATION, résidentiel et commercial. Rénovation de tout genre. Céramique (plancher, comptoir), revêtement de sol, porte et fenêtre, revêtement extérieur. Fabrication, installation, sur mesure, de balcons et marches en fibre de verre. Pour estimation contacter 450-477-8370 ou cell: 514-730-9313.

A MASCOUCHE, milieu familial, programme éducatif, aménagement approprié, place limitée, Stéphanie, 450-477-3502.
GARDERIE A 7\$. La Plaine, 1/pace disponible de 7h à 17h pour enfants de 0 à 18mois, Kandy, 450-478-6784.

Sylvain Lavergne
Agent immobilier affilié
514-993-2020

Josée Plouffe
Agent immobilier affilié
514-796-2065

Proprio Direct
COURTIER IMMOBILIER AGRÉÉ

Terrebonne 159 500\$
Près de l'intersection Verviers/des Seigneurs, 2+1 chambres, 2 salles de bains, sous-sol aménagé, foyer, piscine h.t. Contactez Sylvain

Terrebonne 249 900\$
Secteur Plaisance/des Seigneurs, à distance de marche d'école primaire, magasins, 3+1 chambres, 2 salles de bains, sous-sol totalement aménagé, foyer, air climatisé central, garage, piscine h.t. Contactez Sylvain

Terrebonne 89 900\$
Secteur côte Terrebonne/George VI, maison mobile, environnement calme et paisible, 2 chambres, superbe terrain. Contactez Sylvain

Terrebonne 174 900\$
Secteur Plaisance/des Seigneurs, 2+2 chambres, 2 salles de bains, sous-sol totalement aménagé, foyer, piscine h.t. Contactez Sylvain

LA PLAINE
Rénovations de plus de 20,000\$!!! 2+1 càc., foyer, asp. central, syst. alarme, piscine h.t., 2 cabanons. À ne pas manquer! Contactez Josée

LACHENAIE 173,900\$
Mignon cottage secteur des Fleurs, 2 càc., plancher bois, s-sol fini à 90%. À voir! Contactez Josée

Terrebonne 157 000\$
Magnifique condo situé dans un croissant et d'un parc. Offre beaucoup de rangement, foyer, gaz. À ne pas manquer!!! Contactez Josée

LACHENAIE 324,900\$
Golf du Boisé, 4 càc, foyer, piscine creusée chauffée, asp. central, thermopompe et plus. Vous serez charmé! Contactez Josée

Quel que soit votre besoin hypothécaire

Donald Després
Agent immobilier affilié
Conseiller en financement hypothécaire
514 915-4976
ddespres@multi-prets.com

Multi-Prêts
COURTIER HYPOTHÉCAIRE

Multi-Prêts Hypothèques • Courtier immobilier agréé
14, Place du Commerce, bureau 600, Île-des-Sœurs (Qc) H3E 1T5

- Pré-autorisation
- Achat
- Renouvellement
- Refinancement
- Transfert

RE/MAX Francine Thibeault
Agent immobilier agréé

SUPER!

TERREBONNE: Maison belle fenestration, salon cathédrale, foyer, terrain intime, 12,747p.c. piscine creusée. Faites vite! MLS#1185671

ÉVALUATION GRATUITE DE LA VALEUR DE VOTRE PROPRIÉTÉ

(450) 471-5503
(450) 471-0122 (Rés.)
francine-thibeault@sympatico.ca

RE/MAX DES MILLE-ÎLES INC.
Courtier immobilier agréé



Martin Bissonnette
Agent immobilier affilié

514-608-6651

**10 ans
d'expérience**

Annie Vaillancourt
Agent immobilier affilié

514-779-6650



**311, rue Varin,
Lachenaie**

NOUVELLE INSCRIPTION



MLS:1189384

La Plaine 176,900\$, superbe split, très propre, lattes, piscine, sous-sol fini, garage double en longueur. Très bon rapport qualité/prix. Bienvenue.

La Plaine: \$\$\$ réduit \$\$\$



MLS:1122162

MAINTENANT 144,900\$: Libre immédiatement, très jolie maison bien entretenue et bien éclairée, grand salon, lattes, beaucoup rangement, 3e chambre possible. N'hésitez plus!



**2574, Le Mans,
Mascouche**

RE/MAX
DES MILLE-ÎLES INC.
Courtier immobilier agréé
Franchisé indépendant et autonome
www.remax-quebec.com



Terrebonne, de toute beauté!



MLS:1173498

Piscine creusée, superbe décor, foyer 3 faces, 3 chambres et poss. d'une 4e. On s'y sent super bien, venez la voir! 284,900\$

471-5503

**980, boul. Des Seigneurs Est,
Terrebonne**

Ça valait le coût de **VENDRE.**

**TAUX
HYPOTHÉCAIRE**
à partir de
***4,30%**

Un suivi
soutenu
jusqu'à
conclusion:
SOUTENU

Un
résultat
significatif.
SIGNIFICATIF

Évaluation
gratuite
de votre propriété
actuelle!
GRATUIT

Liste
d'acheteurs
préqualifiés
(pour vendre rapidement)
RAPIDE

EN VEDETTE



Mascouche, à 2 min. de Terrebonne, superbe maison anglaise de qualité supérieure, finition exceptionnelle! Système de chauffage central, foyer au gaz, douche en céramique... coup de coeur assuré! 289,900\$

REPENTIGNY 279.000\$



Propriété en pierre, 4 cdc., superbes planchers, sdb de rêve, foyer et système de chauffage au gaz. Piscine, patio. Un charme à visiter.

TERREBONNE



Terrebonne, garage double, grand terrain, près du parc industriel, 179,900\$.

LA PLAINE 239.900\$



Grande maison avec garage double, système de chauffage central et climatiseur, sous-sol terminé, 2 salles de bains complètes. Occupation rapide.

TRIPLEX ST-ESPRIT



Superbe triplex de style victorien propriétaire occupant, logement 3^{es} et 4^{es}.

EN VEDETTE



Secteur recherché, cottage clé en main, s-sol totalement aménagé, possibilité de bachelor, foyer, piscine, patio, grand terrain sur coin de rue, vous serez surpris!

LACHENAIE 259.900\$



Vraiment superbe, clé en main, vous serez surpris de la grandeur des pièces! Foyer dans la salle à manger, 2 sdb (le sous-sol est parfait pour vos ados!) Piscine creusée! Rien à faire, vous installez vos meubles et vous profitez de cette maison!

MASCOUCHE 183.900\$



La surprise! Immense bungalow 3 chambres au rez-de-chaussée, 2 salles de bains, foyer, terrain de 7,600pi. avec piscine patio, pas de voisin. Coup de coeur assuré!!!

LACHENAIE BOISÉ DU GOLF



Clé en main, 4 chambres, bois franc, système de chauffage central, foyer au salon, superbe terrain boisé et privé, aucun voisin avant, superbe! 289,900\$.

LA PLAINE 164.900\$



Secteur recherché, à pied de la bibliothèque et de l'école, foyer à l'huile, cuisine rénovée, 10,700 pieds de terrain, taxes basses.



Mascouche, 174,900\$. Vraiment superbe! 3 chambres, plancher de bois. Cuisine fonctionnelle et lumineuse. Haie de cèdre, piscine et cabanon. Près de tous les services, à voir absolument!

CONSTRUCTION 2005



Superbe maison avec galerie, l'intérieur est à couper le souffle, 4 cdc., sous-sol entièrement aménagé, grand terrain de 16,000 pi., pas de voisin arrière, boisé.

MASCOUCHE 169.900\$



Bungalow, aucun voisin arrière, plancher en bois, salle à manger séparée, coin d'entrée, grand salon, toiture et fenestration neuves, modèle très fonctionnel, vous l'adorerez!

LA PLAINE 189.900\$



Superbe bung. avec garage détaché, 189,900\$, s-sol terminé, 5 chambres, grandes pièces très éclairées.

LACHENAIE NOUVEAU PRIX 264.900\$



Maison sur un croissant de rue à Lachenaie, secteur très calme, proximité de tous les services, aménagement paysagé de toute beauté.



RE/MAX
DES MILLE-ÎLES INC.
Courtier immobilier agréé franchisé indépendant et autonome

980, boul. Des Seigneurs Est,
Terrebonne
471-5503

Ces versements hebdomadaires de première année sont sur 25 ans. Approximatifs et à titres indicatifs. Ils incluent une mise de fonds de 5%. Ils ne peuvent être considérés comme un engagement. Ils ne tiennent pas compte des impôts fonciers, ni des primes d'assurance de la SCHL que vous allez peut-être devoir payer. Les renseignements contenus sur cette page ne sont que des estimations. Le taux est sujet à changement sans préavis. Conditions à l'acceptation du crédit.
* Taux sujet à changement, détails auprès de Nathalie Théorêt.

**14 ans
à votre service**

Nathalie Théorêt
Agent immobilier affilié
Cell. : 514 893-5503

TERREBONNE, près de l'école Esther-Blondin, garderie familial, 24h/24h, selon vos besoins, enfants 0 à 12ans. Pour renseignements Karine, 450-492-2228.

Occasions d'affaires 155

VOUS ETES FONCEUR ET DISCIPLINE? Vous aimeriez être votre propre patron? Vous voulez travailler chez-vous et à vos heures? Si votre santé physique et financière vous tient à cœur appelez-nous, nous croyons pouvoir vous aider. Isabelle ou Martin 514-603-4422.

Divers à louer 170

LOCATION COSTUME, à l'année, enfant, ado, adulte, taille forte, disco, rétro, st-valentin, sexy, halloween, etc. Accessoires inclus. Terrebonne, 514-803-5070 cell.

Logements à partager 174

COLOC RECHERCHE, pour juillet, très grand 5 1/2, Vieux-Terrebonne, cour arrière, cabanon, stationnement, demandez Valérie 450-471-3143.

TERREBONNE Condo à louer 4 1/2
Idéal pour couple retraité
735\$/mois
1 immédiatement
1 en juillet 06
(450) 492-1727

Terrebonne 3 1/2 et 4 1/2 à louer pour juillet
(450) 581-1041

LU VU VENDU
la Revue

TERREBONNE 3 1/2
chauffé, éclairé, service conciergerie. Libre immédiatement
964-6600

Logements à louer 175

4 1/2 Terrebonne, rue Théberge, stationnement, 1er juillet, 635\$/mois, 450-492-1727.

9648343A LACHENAIE, GRANDE ALLEE, grand 4 1/2 style condo, construction 2004, planchers de béton, insonorisation supérieure, grande salle de bain, douche séparée, cabanon, semi sous-sol, libre 1er mai, 750\$/mois Rez-dechaussée, libre 1er juillet 800\$/mois, 514-990-0290.

A MASCOUCHE duplex (bungalow 2004), rez-dechaussée, 4 1/2 luxueux, armoires bois, 2 stationnements, insonorisation supérieure avec plancher béton, cabanon, secteur résidentiel, libre 1er juillet, 800\$/mois, références, 450-474-4646.

BEAUX CHOIX DE LOGEMENTS: 3 1/2, 4 1/2, 5 1/2, Terrebonne, Ile St-Jean, Lachenaie, Mascouche. Occupation immédiate et juillet. Pour informations: 450-964-6901.

LA PLAINE, bachelors 3 1/2, 575\$/mois, chauffé, éclairé, idéal personne seule, libre 1er avril. MAISON 4 1/2, cour clôturée, foyer, 825\$/mois, chauffé, éclairé, libre 1er avril, pas d'animaux, non-fumeur, enquête de crédit et référence demandée, 514-213-5268.

LA PLAINE, très grand 4 1/2 dans triplex neuf, près de tous les services, piste cyclable, écoles, parcs, planchers flottants, céramique, grand balcon, disponible sur plusieurs niveaux à partir de 750\$/mois, libre juillet, 450-477-8881.

MAGNIFIQUE GRAND, 4 1/2, chauffage économique, parquet, Personne sérieuse, 450-654-4958.

TERREBONNE, ILE ST-JEAN, 5 1/2 A 650\$/MOIS, PLANCHER BOIS FLOTTANT, CONCIERGERIE SUR LES LIEUX AU 450-471-2565.

5 1/2 TERREBONNE, 3ième étages, près de tous les services, 670\$/mois, disponible 1er avril, Monsieur Brassard 450-964-5483.

BEAU GRAND 4 1/2, construction 2004-2005, au 2445, Des Seigneurs et 1776, De Melbourne à Terrebonne, bain douche séparée, 2 stationnements, plancher de béton, occupation main, juin ou juillet, information 450-964-6901.

BOIS-DES-FILION, GRAND 4 1/2, bien situé, tranquille, 555\$/mois, libre immédiatement, 514-995-4230, 514-804-2070.

BOIS-DES-FILION, SPACIEUX 3 1/2, jamais habité, possibilité, poêle, réfrigérateur, lave-vaisselle, chauffé, éclairé, 695\$/mois, libre 1er mai, 514-918-3863.

BORD DE L'EAU, ST-CALIXE, grand 3 1/2, chauffé/éclairé, câble, meublé, stationnement, 550\$/mois ou saison 4,000\$, enquête de crédit, libre immédiatement, Céline 450-222-5552.

CONSTRUCTION NEUVE, à Mascouche, rue Pronovost, près des centres d'achat, 3 1/2 et 4 1/2, plancher parquetterie, occupation immédiate, mai ou juillet, Informations 450-964-6901.

GRAND 3 1/2, demi sous-sol, entrée privée, entrée laveuse, sècheuse et lave-vaisselle, stationnement déneigé, idéal pour personne seule, 600\$/mois, 450-961-2978.

HAUT DE BUNGALOW, 5 1/2, rue du Cristal, Terrebonne secteur La Plaine, plancher parquetterie, bain douche séparée, cabanon, occupation juillet, informations 450-964-6901.

ILE ST-JEAN, 2 1/2, 3ème étage, juillet, 425\$/mois, 450-964-6818, 514-207-0483.

ILE ST-JEAN, 2 X GRAND 4 1/2, chauffé, eau chaude fournie, 700\$/mois, libre immédiatement et juillet, 450-964-6818, 514-207-0483.

ILE-ST-JEAN, juillet, 4 1/2 3e étage, vue sur la rivière, propriétaire habite l'immeuble, idéal personne seule, pas d'animaux, références exigées, 450-964-6557.

LA PLAINE, bachelors 3 1/2, neuf, chauffé, éclairé, plancher flottant et céramique, libre 1er avril, personne sérieuse et tranquille, 640\$/mois, 450-478-0026.

LA PLAINE, bachelors 3 1/2, entrée privée, un stationnement, pour personne seule, non-fumeur, pas d'animaux, 560\$/mois, électricité compris, références demandées, 450-477-7453.

LA PLAINE, BACHELOR neuf 3 1/2, près de tous les services, 550\$/mois, 450-492-1327.

LA PLAINE, GRAND BACHELOR, 3 1/2 en construction, libre 1er mai, 575\$/mois, 514-991-8571.

LA PLAINE, grand bachelors 3 1/2, moderne, neuf, secteur recherché, céramique, planchers flottants, entrée fermée, 550\$/mois, 450-961-2663.

LA PLAINE, TRIPLEX NEUF près du MAXI, école, piste cyclable, 4 1/2, style condo, très grand balcon, stationnements, planchers de béton, beaucoup d'armoires, cabanon, 1er juillet, 450-478-5325.

LACHENAIE, 3 1/2 à louer, plancher bois franc, air climatisé, cabanon, stationnement inclus, près 640/25, 514-827-7941.

LACHENAIE, Beau grand 4 1/2 neuf, style condo, semi-sous-sol, plancher bois/céramique, stationnement extérieur, entrées laveuse/sècheuse et lave-vaisselle, non chauffé, libre immédiatement, 790\$/mois, 514-602-3022.

LACHENAIE GRAND 3 1/2, chauffé, éclairé, câble, stationnement, 660\$/mois, libre 1er mai, 450-471-5874.

LACHENAIE, grand 4 1/2 dans petit bloc de 6 logements, construction récente, plancher de bois et béton, 2 stationnements, occupation juillet, 450-964-6901.

LAVAL, près vieux pont, 5 1/2 +grand atelier, 875\$/mois, 514-609-7847.

LOFT A LOUER, neuf, chauffé, éclairé, 1/stationnement, 514-824-2944.

MASCOUCHE, beau grand 4 1/2, style condo, disponible immédiatement, 790\$/mois, 450-961-2995.

MASCOUCHE, GRAND 4 1/2, neuf, style condo avec foyer, salle d'eau, près du parc de l'étang, 514-945-3975.

MASCOUCHE, grand 4 1/2, au sous-sol, plancher bois franc et céramique, 700\$/mois, libre juillet, Daniel 450-477-8451,

MASCOUCHE, luxueux 4 1/2, secteur tranquille, construction 2004, style condo, plancher flottant, céramique, insonorisé, stationnement, 750\$/mois, 514-324-4657.

MASCOUCHE près de Corbeil Electrique, 4 1/2, 2006, super grand luxe, planchers de bois, a/c, foyer, à partir de 850\$/mois, 514-573-4652.

MASCOUCHE spacieux 4 1/2, 1er étage, triplex, près commodité, stationnement, cour, pas d'animaux, personne tranquille, référence demandée, 650\$/mois, disponible mai, juin, juillet, 514-266-0819 ou 514-352-0485 entre 18h et 20h, samedi et dimanche après 13h.

TERREBONNE, 4 1/2, haut de neuf, secteur recherché, plafond cathédrale, céramique, cour clôturée, cabanon et plus, 950\$/mois, 450-961-2663.

TERREBONNE, 4 1/2, libre 1er avril, 720\$/mois, 450-471-7721.

TERREBONNE, grand 4 1/2, rue De Melbourne et Des Seigneurs, construction 2004-2005, bain-douche séparée, 2 stationnements, occupation mai ou juillet, informations 450-964-6901.

TERREBONNE, GRAND 4 1/2, rue Mckenzie, 700\$/mois, chauffé, eau chaude fournie. Contactez mme Wiseman, libre juillet, 450-471-4070.

TERREBONNE, idéal personnes retraités, à pied centre d'achat L'Esplanade, rue Gascon, 5 1/2, demi sous-sol, 750\$/mois, chauffé, éclairé, déneigé, 450-471-2775.

TERREBONNE, rue Montbrison, haut de semi-détaché, 4 1/2 sur 2 étages, foyer, cabanon, 2 stationnements, occupation juillet, information 450-964-6901.

TERREBONNE-OUEST, grand 4 1/2, sous-sol, chauffé, éclairé, 650\$/mois, libre immédiatement, 450-966-1201.

Recherche logement 176

RECHERCHE 1/2 OU 2 1/2, dans un sous-sol, Terrebonne et les environs, prix raisonnable, personne seule, 450-961-3713.

RECHERCHE 4 1/2, pour juin, 2 adultes, 514-322-8106.

Locaux à louer 180

TERREBONNE, local à louer dans centre commercial, 800pi.ca, 450-492-8575.

LOCAL ou BUREAU À LOUER
2e étage
Terrebonne,
900 pi.ca.
Chauffé,
éclairé 900\$/mois
2681, ch. Gascon
(coin 640)
450 968-2882

A LACHENAIE, local de 34X46 pour entreposage seulement, 575\$/mois, 450-961-7835.

LOCAL COMMERCIAL à louer, à Lachenaie, à deux minutes du Vieux Terrebonne, 1100 pieds carrés, niveau rez-dechaussée, rue très passante. Pour informations communiquez avec Luc Guérard au 450-964-5696.

LOCAL COMMERCIAL au coeur du Vieux-Terrebonne, 335pi.ca., libre immédiatement, 514-808-3382.

Condos à louer 190

LACHENAIE, 4 1/2, 2ième étage, Grande-Allée, libre 1er juillet, 850\$/mois, 514-771-5809.

Maisons à louer 195

0 COMPTANT, vous désirez une maison. Bon ou mauvais crédit. Nous avons la solution. 450-979-8232.

MASCOUCHE, 3c.a.c., laveuse/sècheuse inclus, grand patio, cabanon, abris d'auto, stationnements (4/places), 1,200\$/mois, 514-793-0972.

TERREBONNE., haut de maison, 3 chambres, stationnements, 2 salles de bain, aucun tapis, foyer, cabanon, clôturé, 900\$/mois. Michel 514-952-6423.

HAUT DE BUNGALOW, 5 1/2, rue du Cristal, Terrebonne secteur La Plaine, plancher parquetterie, bain douche séparée, cabanon, occupation juillet, informations 450-964-6901.

LA PLAINE, campagne, 3c.a.c., cabanon, pas d'animaux, 875\$/mois, libre 1er mai, après 16h 450-478-4308.

LA PLAINE, haut bungalow neuf, secteur recherché, plafond cathédrale, céramique, cour clôturée, cabanon et plus, 950\$/mois, 450-961-2663.

LA PLAINE, haut de maison à louer, 5 1/2, garage, grande cour, pas d'animaux, enquête de crédit, 1,000\$/mois, libre 1er juillet, 450-478-5362.

Chalets à louer 200

CHALET dans péninsule acadienne, Nouveau-Brunswick, 5 minutes de la mer. Louer à la semaine, 450-474-4319, 514-235-1357.

Terrains à vendre 225

LA PLAINE, 9,743 pi.carré, infra installées, secteur construit, écoles, maxi, 514-267-3431.

TERREBONNE OUEST, autoroute 19, 10 minutes de Laval, terrain 15,000p.c. +ou-, 514-795-2952.

TERREBONNE, terrain boisé à vendre. Informations 450-437-0380.

Maisons à vendre 245

MASCOUCHE, opportunité! Bungalow détaché, construction 2004 avec garage, sous-sol non fini, secteur résidentiel, près de toutes commodités, 164,900\$, Linda Pronovost, Sutton courtier, 514-895-6080.

TERREBONNE, construction neuve, cottage, 3c.a.c., plancher latte, sous-sol 9pi., bien situé, occupation immédiate, 214,700\$, 450-964-1475.

580, DE VANNES, LACHENAIE, semi-détaché, près de l'autoroute 25, 3c.a.c., salle d'eau, sous-sol fini, garage 12X24, cabanon, toiture, patio et thermopompe neufs, très propre, 174,900\$, 450-471-5305.

MAISON A VENDRE, Terrebonne, sans aucune mise de fond nécessaire. Vous avez un bon crédit? Revenu familial de 40,000\$ et plus, 514-995-7773.

TERREBONNE, place long-champs, Chemin Martin, maison mobile 12x50pi., 3 1/2, cabanon, 41,000\$, 450-477-3578.

Lachenaie, Carrefour des Fleurs, concept ouvert, 2 bains tourbillon, grand terrain, secteur recherché situé à la 1re sortie de Mtl, 234,900\$. Vendeur motivé.
Interpro Inc. (514) 893-0949 ou (514) 247-3240.

MASCOUCHE
Plain pied 33x50, 2005, 2 càc., 2 s.d.b. complètes, sous-sol fini, plancher bois, près école De la Source, terrain 7,900p.c. à voir 230,000\$
Particulier (514) 952-5755

Propriétés à revenus à vendre 250
TERREBONNE, TRIPLEX, rénové au complet, si nécessaire libre 1er juillet, 295,750\$, 450-471-5233.

Hypothèque 255
ARGENT PRIVES, Disponible pour vous! Meilleur taux garanti! Aucun frais d'ouverture de dossier, 1ère et 2ième hypothèque, auto-contracteurs et contracteurs, rénovation et transformation, transaction rapide. Vous avez l'opportunité, on peut vous financer. Acceptation immédiate, 514-250-3898.

Argent à prêter 256
BESOIN D'ARGENT? Propriétaire de maison. Bon ou mauvais crédit, consolidez vos dettes dans un seul paiement hypothécaire et bénéficiez d'économie substantielle. 514-920-2859.

Les Jardins Allégria
PHASE 1 100% loué
Condos 4 1/2
• Projet intégré
• Plancher de bois franc
• Grand balcon
• Stationnement extérieur inclus
• Construction de grande qualité
À louer 850\$/mois
INFO : 450 666-3701
1748 Chemin St-Charles, Lachenaie

Nouveau projet : Les Jardins Elizabeth
50% LOUÉ en 2 semaines
St-François, Laval
Appartements 2 1/2 avec chambre fermée et jardins privés (avec ou sans services)
• Localisation sécuritaire près de tous les services.
• Salle de bain et cuisinette privée dans chaque logement
• Système de caméra en circuit fermé
• Terrasses ensoleillées (30,000 pi.ca. de jardins)
• Stationnement extérieur
• Système d'appel d'urgence et d'incendie dans chaque appartement
• Salle communautaire
• Construction en béton et acier à l'épreuve du feu (sur un seul étage)
• Buanderie
• Insonorisation supérieure
• Autobus à la porte.
1190097 260206

Tél. : (450) 666-3701
Ouverture le 1er avril 2006

À LOUER LOCAL INDUSTRIEL
Rue Langlois à Terrebonne
4,872p.c. dont 3,500p.c. d'usine et 1,372 p.c. de bureaux aménagés.
Tél.: (450) 964-1613

Adresses 964-4444
www.guidedesadresses.com

Portes et fenêtres résidentielles
Les services Nor-Tech
450-474-1682
Consultez le Guide en page 208

L'immobilier, c'est mon MÉTIER, ma PASSION



les BONNES adresses

TOITURE



LES TOITURES SOLEIL inc.

- Entrepreneur spécialisé en bardeau d'asphalte.
- Travaux garantis.
- Estimation gratuite.
- Déneigement et déglacage de toiture.

Tel.: (450) 478-4530
Cell.: (514) 269-4530

Pour insertion d'une carte d'affaires dans cette page, demandez nos tarifs en composant le

964-4444

HABITATIONS Cle d'Or INC. www.habitationscledor.com

Le Castel d'Henri II

Pavillon des ventes ouvert maintenant
À Mascouche sur Montée Masson coin Av. des Ancêtres

Condos grand prestige

Avec garage et ascenseur

info: (514) 943-5077

RE/MAX Monique Lupien
RE/MAX DES MILLE-ÎLES 980, boul. des Seigneurs Terrebonne
Courtier immobilier agréé
471-4390 471-5503

184,900\$

TERREBONNE : Un grand bungalow 4 c.à.c. dont 3 au même niveau, foyer c. lente avec manteau cheminée dans SFM, aucun tapis, salle de bains et cuisine rénovées, taxes très basses, 2163\$ (avec scolaire), grand spa avec patio. Très propre!!!

159,900\$

LA PLAINE "Magnifique" : Superbe bungalow tout rénové en 2004, maison impeccable "toutes des grandes pièces", 2 garages + rangement, grand terrain, taxes basses.

199,900\$

LA PLAINE : Superbe intergénération, garage double, le bachelors grand 3 1/2, situé au 2e étage, la maison principale à 3 c.à.c., comb. lente au salon, cuisine et salle de bains rénovées, grand terrain. "Un look jeune"

BOISÉ LACHENAIE

"La nouvelle impeccable" : Avec 4 c.à.c. au même niveau, s. familiale à l'étage + mezzanine, salle de jeux au s-sol, toit cath., salon avec foyer, s.a.m. séparée, pisc. creusée, 4 salles de bains, garage + atelier 14x34, idéal pour brico. 319,000\$

TERREBONNE "Const. 2004"

Condo clé en main "face à un parc", grande s.a.m. séparée ouverte, salon foyer au gaz, cuisine + dinette très fonctionnelles, propriété belle et très lumineuse, 159,900\$.

Recherchons propriétés Jusqu'à 170 000\$

Mascouche
Bungalow 11 pièces, 4 chambres, possibilité de garçonnière. 259 000\$

Mascouche
Bungalow 9 pièces, 3 chambres, garage 20x22, Solarium de Paris.

Nouvelle inscription
Mascouche bungalow 11 pièces, 5 chambres, sous-sol totalement aménagé.

Aubaine : 149,900\$
7 pièces, 2 chambres, piscine hors-terre. Rare à ce prix. Dim: 28'x31'

Nous sommes à la recherche de maisons à étages dans la région



La Capitale Distinction
2295, ch. Gascon, Terrebonne, J6X 4H3 (450) 471-3181

HYPOTHÉQUE

LE MEILLEUR TAUX, DANS VOTRE INTÉRÊT

Terme	Variable	1 an	3 ans	5 ans	7 ans	10 ans**	25 ans
Meilleur taux*	4.00%	4.90%	5.00%	5.04%	5.22%	5.50%	5.90%
Taux bancaire	5.50%	6.10%	6.20%	6.45%	7.15%	7.55%	6.20%

SERVICE GRATUIT
Même à domicile
7 JOURS SUR 7

Un accès à plus de 15 institutions financières pour vous offrir le meilleur taux possible.

*Transférez votre hypothèque SANS FRAIS

** Exemple : Hypothèque de 100 000\$
Économie de 124.31\$ par mois sur 10 ans. Plus de 22,170\$ économisés en capital et intérêts.

Des conditions peuvent s'appliquer, sujet à changement sans préavis.
Garantie de taux
Jusqu'au 14 juillet 2006

Temps propice pour le RAP (régime d'accès à la propriété)

Jean Fillion
Ag. immobilier
Plus de 30 ans d'expérience en financement hypothécaire

"Le leader en courtage hypothécaire au Canada"
Multi-Prêts
COURTIER HYPOTHÉCAIRE
14, Place du commerce, bur. 600, Ile-des-Soeurs H3E 1T5
MULTI-PRÊTS HYPOTHÉQUES COURTIER IMMOBILIER AGRÉÉ

(450) 478-0901
(514) 773-1233
(514) 220-4376
rayduma@hotmail.com

Rénaud Dumais
Ag. immobilier

Lise Viau (514) 777-8130
Agent immobilier affilié

Économisez... sans compromis

SERVICE COMPLET POUR SEULEMENT

4%* de commission à la vente
*Certaines conditions s'appliquent

ST-LIN 114,900\$
1+2 càc., planchers lattes, très propre et bien entretenue, secteur paisible, Domaine Lac Lapierre.

VENDU 180,000\$ EN 3 JOURS
6,211,35\$ d'économies comparativement à une vente avec une commission de 7%.
Appelez-moi pour économiser

Proprio Direct inc.
(514) 777-8130
www.propriodirect.com

Estimation gratuite de la valeur marchande de votre propriété.

Lyne Sabourin
Agent immobilier affilié
Isabourin@sutton.com
(450) 964-0333

Sutton
GROUPE SUTTON SYNERGIE INC.
Courtier immobilier agréé

CLE EN MAIN
Terrebonne, 3 CÀC., plancher de latte, foyer, pl. cathédrale, 12 SDB, s-sol fini, th.pompe murale, super paysagement, pavé uni 05.

UN PETIT BIJOU
TERREBONNE: Secteur #1 à 2 min. de tout, 3 càc. Pl. bois partout, fenestration abondante, foyer au salon + vivoir cinéma maison, th-pompe, accès sur le cote, SPA et +++ LS090

Sutton GROUPE SUTTON SYNERGIE INC.
Courtier immobilier agréé
964-0333
Je suis là pour vous!
Barbara Lechasseur
Agent immobilier affilié

NOUVELLE INSCRIPTION
Situé dans un secteur de choix à Fabreville, très éclairé, 2+1 càc. poss. d'une 3e à l'étage, terrain très bien aménagé, à proximité de tous les services, 159,900\$.

LA PLAINE **BAISSE DE PRIX**
La Plaine 169,900\$ Super maison clé en mains, 2+2 càc., foyer gaz, près parc et école, secteur familiale. À voir absolument!
En vedette cette semaine

Besoin propriété La Plaine ou Mascouche, entre 139,000\$ et 159,000\$. Acheteur préqualifié.

Terrebonne 10,000 p.c. **VENDU** 169,900\$
Terrebonne **VENDU**
325,000\$ **VENDU**
La Plaine **VENDU**
Ste-Anne-des-Plaines **VENDU**
Secteur Blainvillier

Sutton GROUPE SUTTON SYNERGIE INC.
Courtier immobilier agréé
PIERRE BELHUMEUR
Agent immobilier affilié
964-0333

RIVE-NORD GARAGE DOUBLE
À QUI LA CHANCE? Bung. avec garage double, s/sol fini, foyer salon, pisc. h/t, terrain 65,000p.c. Seulement 189,000\$.

Mélissa Proulx
agent immobilier affilié
Bureau (450) 625-2001 **RE/MAX** 2001 inc.

Lorraine luxueux secteur boisé, aucun poteau H-Q, près des services, terrain 7000p.c., brique 3 côtés, 3 ou 4 grandes chambres, bain tourbillon, douche isolée, rénovation en 2005: cuisine au complet, porte d'entrée et fenêtres, plancher et sous-sol refaits, balcon arrière, toiture 2004.

Lorraine-en-Haut Prestigieux

Terrebonne, terrain 15,000p.c., clôturé avec arbres matures, garage: 3 à 4 places ou de mettre une toilette, 12 stationnements. Maison lumineuse avec beaucoup de fenestration.

Peut se transformer en condos, air climatisé, espace cabanon et 2 places, stat. ch. déco, luxueuse avec foyer, O'Gee et colonne, gazonné et pavé. Garantie APCHQ.

Condo 79,700\$
Près du Cégep et futur métro Laval! Condos 3 1/2, piscine creusée ext., 1 stationnement. Une aubaine! Pourquoi payer un logement? Électro inclus.

Triplex Haut-de-gamme

RIVE-NORD
GARAGE: Mécanique générale, 3 portes, secteur achalandé, bonne clientèle. Informez-vous!

LACHENAIE
UNIQUE!! À ne pas manquer. Bung. + garage double. Const. 2004. Décorag. Informez-vous

LACHENAIE
Bung. tout de briques, 3 càc. même niveau - thermopompe + pisc. h.t., terrain entouré de haie de cèdres, taxes basses. Faut voir!

BOISBRIAND
UNIQUE!! - À NE PAS MANQUER: Bung. + garage double, const. 2004, décorag. Informez-vous.

ST-LIN: 2 terrains commerciaux de + 19,000p.c. chacun. Seulement 19,900\$ chacun. Faites vite!

Plusieurs acheteurs en attente Inscrivez-vous maintenant pour une vente assurée

LISE DANIS
Agent immobilier affilié
(514) 944-6380
www.lisedanis.com

RE/MAX TMS inc.
Courtier immobilier agréé
(450) 430-4207

MICHEL FORGET
Agent immobilier affilié
(514) 983-8464
www.michelforget.com

Mascouche 189,000\$
Superbe canadienne située dans un rond point terrain de 12,000 pc, 4 càc, piscine creusée et ++

Mascouche 179,000\$
Situé face à l'école, 3 càc, piscine, cour clôturée. Chauffage central + thermopompe beau-coup d'inclus

Ste-Julienne 109,000\$
En pleine nature, vous serez enchanté. À cinq minutes du village, près de tous les services. Cette propriété de 2 chambres, très bien entretenue saura satisfaire, à peu de frais, tous les amants de la nature. Faites vite...

Mascouche 165,000\$
Superbe paliers multiples vous offrant 3 càc, salon et sam. aire ouverte, foyer, piscine et + Faites vite elles sont rares!!!

Lachenaie à partir de 144,000\$ +tx
Magnifique condo de 1021 p.c. habitable situé près de l'hôpital, 2 chambres, salle à manger, salon avec foyer. Construction neuve, occupation immédiate.

Lachenaie 249,000\$
Coup de coeur assuré!!! Magnifique plain-pied offrant 4 chambres, foyer au salon, sous-sol aménagé, allée pavée cuisine spacieuse, très grandes fenêtres et +++



RE/MAX

DES MILLE-ÎLES INC.
COURTIER IMMOBILIER AGRÉÉ
www.remax-quebec.com/desmilleiles

980, Boulevard des Seigneurs, Terrebonne

471-5503

293, Montée des Pionniers, Lachenaie-Est

582-5544



Une première en immobilier au Canada

Survolez les quartiers où se trouvent les propriétés RE/MAX à vendre grâce à l'Explorateur RE/MAX et Google Earth

VISITEZ LE SITE INTERNET N°1 DE L'IMMOBILIER
remax-quebec.com

RE/MAX
Sous au sommet!

 Renaud Thibault agent immobilier agréé	 Grazette Martini agent immobilier agréé	 Micheline Cyr-Fortin agent immobilier agréé	+ kiosque aux Galeries TERREBONNE		 Michel Desjardins agent immobilier agréé	 Pierre Poulin agent immobilier agréé	 Ginette Gauthier RE/MAX G.S. Inc.	 Michelle Vézina agent immobilier agréé	
 Elyse Beauséjour agent immobilier agréé	 Johanne Poulin agent immobilier agréé	 Marcel Labrèche RE/MAX S.L. Inc. courtier immobilier agréé	 Sylvie Guertin agent immobilier agréé	 Francine Larin agent immobilier agréé	 Suzanne Rioux agent immobilier agréé	 Diane Barry agent immobilier agréé	 Sonia Chagnon agent immobilier agréé	 Franco Thibault agent immobilier agréé	 Natalie Tardif agent immobilier agréé
 Thibéo Sauvageau courtier immobilier agréé	 Eric Lévesque agent immobilier agréé	 Stéphane Alarie et Roxane Dufourmier agent immobilier agréé	 Néhème Arsenault agent immobilier agréé	 Serge Bergeron & Lucie Tardif agents immobiliers agréés	 Solange Desrosiers agent immobilier agréé	 Claudine Lavendera agent immobilier agréé	 Monique Vallée agent immobilier agréé	 Daniel Bonifé agent immobilier agréé	 Stéphane Girard agent immobilier agréé
 Stéphane Coloffi agent immobilier agréé	 Francine Thibault agent immobilier agréé	 Lucien H. Paquet agent immobilier agréé	 Nathalie Hébert agent immobilier agréé	 Claude Lavendera agent immobilier agréé	 Marlino De Langis agent immobilier agréé	 André Biette agent immobilier agréé	 Diane Fortin agent immobilier agréé	 Annie Vallancourt et Martin Bissonnette agent immobilier agréés	 Sylvain Bonin agent immobilier agréé
 Réginald Lavolette agent immobilier agréé	 Gaëtan Fournier agent immobilier agréé	 Normand Alexandre agent immobilier agréé	 Tanya Nickert agent immobilier agréé	 Joanne Pomeroy agent immobilier agréé	 Frank Marinello agent immobilier agréé	 Antoine Gagnon agent immobilier agréé	 Pauline Dubé agent immobilier agréé	 Nathalie Thériault agent immobilier agréé	 Julie Lapointe agent immobilier agréé
 Stéphanie Gauthier agent immobilier agréé	 Jocelyn Durond agent immobilier agréé	 Richard Hamoui agent immobilier agréé	 Claude Lavolette agent immobilier agréé	 Denis Francoeur agent immobilier agréé	 Pierre Gisé agent immobilier agréé	 Louise Lacombe agent immobilier agréé	 Francine Brisson agent immobilier agréé	 Nathalie Houle Jacques Gagnon agents immobiliers agréés	 Monique Lapien agent immobilier agréé

VENEZ VISITER NOTRE SITE INTERNET : www.remax-quebec.com/desmilleiles

LU, VU, VENDU
964-4444

DANS **la Revue**
L'UNION DES BENS D'ACTION

Projet de l'Hortensia

Livraison pour le 1^{er} juillet 2006

Terrebonne
Secteur La Plaine



**Semi-détaché
en pré-vente**

à partir de
139,900\$
TERRAIN INCLUS

- ✓ 3 chambres
- ✓ 2 s-bains complètes
- ✓ Plancher de bois franc
- ✓ Façade brique et vinyle
- ✓ Grande fenestration
- ✓ À deux pas des écoles et parc

Les Constructions P...
P... P... P...

Construction de maison de qualité supérieure

- ✓ Résidentiel
- ✓ Commercial
- ✓ Industriel
- ✓ Rénovation
- ✓ Clés en main
- ✓ Gérance de projet

BUREAU DES VENTES
7560, de la Grive
Sam - Dim. de 13h à 16h
ou sur rendez-vous

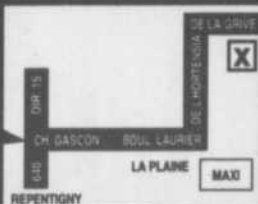

514 972-6371 (PATRICK)
514 792-4603 (RÉAL)

R. B. Q. 8305-6796-47 9140-4541 QUEBEC INC.



Maintenant à Mascouche
PREVENTE DE CONDO À PARTIR DE 132 900\$ TAXES INCLUSES

**SUPER
CONDO TÉMOIN
À VISITER !**
Maintenant disponible



COMOS + TAXES
132,900\$
TAXES INCLUSES

CONSTRUCTION
MARCO EST

INCLUS

- Plancher flottant, choix de couleur
- Céramique cuisine • Honoraires du notaire
- Foyer au gaz • Rangement intérieur/extérieur
- 2 espaces de stationnement • Plancher de béton
- Insonorisation supérieure • Fixtures électriques
- Bain romain / douche séparée

Heures d'ouverture
Lundi, mardi, mercredi : de 13h à 20h30
Samedi, dimanche : de 13h à 16h30

Bureau situé au
323, montée Masson
(450) 474-8444
Mascouche
Cell: 514-571-6653



★ LA STAR DE LA SEMAINE ★ UN VRAI BIJOU!



TERREBONNE:
Imposante maison
d'allure champêtre,
immense terrain très
bien aménagé, lac avec
plage réservé à l'usage
des résidents, accès
facile aux autoroutes.
La campagne
à 5 minutes de tout!

Pub: 1193

FAUT VOIR!



LACHENAIE:
Condo très clair
et propre, planchers
parquetier, beaucoup
de rangement,
foyer au salon,
accès à la cour.
Parc en façade
et un autre
à proximité.

Pub: 1206

VISITE LIBRE



992, rue Sauvé
Mascouche

Dimanche
1er avril
entre 14h et 16h

Pub: 1216

VOUS SEREZ SÉDUITS!



MASCOUCHE:
Impeccable et spacieux!
5 chambres,
dont 3 au même niveau,
très clair, superbes planchers,
bain thérapeutique.
Pas de voisin arrière.

Pub: 1208

PRIX 119,900\$



TERREBONNE:
**Idéal pour
petit budget**,
aires ouvertes,
3 chambres,
planchers de latte,
terrain 6000p.c.
Faites vite!

Pub: 1209

À VOIR ABSOLUMENT!



MASCOUCHE:
Construction de qualité
supérieure, planchers
de latte chêne rustique,
armoires cuisine en
merisier ivoire (glazé),
foyer, sous-sol fini.
D'une beauté
qui vous ravira!

Pub: 1138

15 ans
d'expérience



Luc Brisson
Agent immobilier agréé
lbrisson@sutton.com

Sutton groupe sutton-synergie Ltée
COURTIER IMMOBILIER AGRÉÉ

2757, boulevard Sainte-Marie
Mascouche (Québec) J7K 1N2

www.suttonquebec.com

INFORMEZ-VOUS
(450) 474-4774

pour vendre ou acheter une propriété

Jean Steben
Agent immobilier affilié
514 347-2909

Century 21
Services Plus
Courtier immobilier agréé

L'expérience et le dynamisme à votre service !

Terrebonne

NOUVEAU
Condo, 2e étage, 5 pièces, 2 chambres à coucher, céramique et plancher flottant, foyer au gaz.
139,600\$

Terrebonne

Split-level détaché, 3 c.à.c., 2 sdb, poêle à combustion lente, piscine hors-terre.
219,000\$

Terrebonne

NOUVEAU
Immeuble à 6 logements + commercial et garage. Revenu annuel de 43,000\$ et plus.
439,000\$

Blainville

Bungalow multigénération, 5 c.à.c., 2 sdb, 2 cuis. s-sol entièrement aménagé, piscine hors-terre.
196,900\$

Linda Smith
Agent immobilier affilié
Conseillère hypothécaire
20 ans d'expérience

lsmith@multi-prets.com
514-570-0083

Voici quatre bonnes raisons de nous confier votre hypothèque

- 1 Nous obtenons les meilleurs taux d'intérêts; jusqu'à **1,41%** de rabais!
- 2 Un éventail de produits et de promotions tel que: une remise en argent de 500 \$ jusqu'à **8%** de votre hypothèque
- 3 Un service **gratuit**, même à votre domicile
- 4 Garantie de taux jusqu'au **29 octobre 2006**

Le meilleur taux, dans votre intérêt.

*Certaines conditions s'appliquent. Promotions en date du 24 mars 2006.
*Hypothèque résidentielle

	Taux	Paiement mensuel	Différence de paiement par mois	Solde après 5 ans	Économie après 5 ans
BANCAIRE	6,45%	1 000,19\$	—	135 592,80\$	—
MULTI-PRETS	5,04%	875,83\$	124,36\$	132 844,35\$	10 210,05\$

Données à titre d'exemple, hypothèque de 150 000\$, terme 5 ans, amortissement 25 ans. Taux sujets à changement sans préavis.

Multi-Prêts
COURTIER HYPOTHÉCAIRE

Marie-France Fontaine
Agent immobilier affilié
514 887-5103

HYPOTHECA
COURTIER HYPOTHÉCAIRE
COURTIER HYPOTHÉCAIRE AC
Courtier immobilier agréé

Pourquoi payer plus cher alors que vous pouvez bénéficier des taux les plus concurrentiels du marché

Service Rapide Courtois et Gratuit

Taux garantis jusqu'au 31 juillet 2006

- Possibilité 0% comptant
- Remise en argent
- 2e hypothèque
- Renouveau - Consolidation
- Marge de crédit
- Préautorisation

Gilles Brunet
agent immobilier affilié
514 898-1410

La Capitale
Courtier immobilier agréé

www.gbrunet.com

Faire affaires avec un agent de confiance **UNE SAGE DÉCISION**

ENCORE VENDU

De toute beauté. Secteur recherché. Luxueuse résidence prix très raisonnable.

TERREBONNE

ENCORE VENDU

Super cottage tout rénové, aucun tapis, 4 c.à.c., 2 sdb. Elle vous plaira à coup sûr.

TERREBONNE

Il faut voir cette propriété, thermopompe, alarme, arrosage automatique, balayeuse centrale, solarium, porte de garage électrique. Un bijou!

De toute beauté! Près des services, sur un grand terrain de 15,000p.c., planchers de lattes, thermopompe, foyer, bain tourbillon, alarme, système d'irrigation automatique, balayeuse centrale et plus! À qui la chance?

RE/MAX Platine
Courtier immobilier agréé

Janine Morin
Agent immobilier agréé
514 990-6644 450 466-6000

Mascouche: Impeccable grand plain-pied de style canadien, 3+1 c.à.c., possibilité bachelor ou bureau, entrée indépendante, s-s, grand garage détaché, occupation très flexible.

NOUVEAU PRIX

RE/MAX DES MILLE-ÎLES INC.
Courtier immobilier agréé franchise indépendant et autonome

Claude Laverdure
agent immobilier affilié
471-5503

Terrebonne

Ensemble immobilier comprenant 2 édifices à bureaux commerciaux, bien situé à l'angle de la montée Masson, cette artère fait partie d'un programme de revitalisation municipale, bâtisse en excellent état.

La Plaine

Propriété comportant 2 logements de 1,200p.c. par logement. Espace commercial de 40x60 pi., hauteur de 14 pi. avec mezzanine, serre de 30x100pi.

Terrebonne

Propriété exceptionnelle avec un immense salon de 24x33pi. à l'étage avec salle d'eau et petite dinette de service. Une serre de 20x16pi avec toit fixe et panneaux amovibles. Foyer au bois, piscine hors-terre avec chauffe-eau, cave à vin. Secteur recherché à proximité de tous les services, taxes abordables.

Terrebonne

Bâtisse et terrain commerciaux. Nombre d'unités commerciales: 5.

Mascouche
3 c. à c., taxes abordables
129,900\$

RE/MAX DES MILLE-ÎLES INC.
COURTIER IMMOBILIER AGRÉÉ

MARTINE DE LANGIS
Agent immobilier affilié
514 803-0106
450 471-5503
martine.delangis@remax-quebec.com

Vous pensez vendre? Évaluation gratuite 7 jours sur 7

LACHENAIE

Bung. 1991m, 2+1 c.à.c., très ensoleillé, air climatisé mural, bal. centrale, syst. alarme, piscine h.t., cabanon, cour clôturée, secteur en demande.
À voir 169 000\$

DUVERNAY-EST

Joli bung. 3+1 c.à.c., fenêtres et portes changées, sdb et cuisine refaite, vue sur l'eau, pisc. h.t. avec grand patio, sortie ext. au s-sol.
À ne pas manquer!

LA PLAINE

Bung. const. neuve avec bachelor 4 1/2, plancher latte au r.d.c., 2 entrées laveuse-sècheuse, 2 entrées élect. double, stationnement indépendant, à 3 min. du Maxi, terrain 6,300p.c. **Vite, il faut la voir!**

Nouvelle inscription
La Plaine: Bung. clé en main 1989, 5 c.à.c., garage, grand terrain, solarium. Une visite s'impose 199,900\$

MASCOUCHE

Magnifique cott. 2004 const. supérieure, 3+1 c.à.c., thermopompe, bain thérapeutique, cuisine + dinette, arm. merisier de couleur avec comptoir de granité + Rot central, foyer deux faces au salon donnant s.a.m., pl. de bois au r.d.c. et à l'étage, s-lavage au r.d.c. séparé, elle est complète, terrain 18,000p.c. avec pisc. h.t. Occupation rapide possible. **Faut vendre. Vendeur motivé.**

À QUI LA CHANCE ?

MASCOUCHE: Bung. 2003 avec garage, 2+2 c.à.c., clés en main, lav.-séch. au rdc, s-sol totalement aménagé, th-pompe, bain thérapeutique +2e sdb au s-sol, cuis. arm. mél. de couleur. Au goût du jour. **Une visite s'impose.**

NOUVEAU

MASCOUCHE: Const. 2005, cott. 3+1 c.à.c. pl. lattes, arm. cuisine en merisier + flot central, comptoir céra., pièce au-dessus du garage, foyer, garage et beaucoup plus... **258,000\$**

TERREBONNE

Splendide cott. 3+1 c.à.c., pièce au-dessus du garage, arm. de couleur avec flot central, très bien décoré, près aut. 640, s-sol totalement aménagé, air climatisé mural. **Il faut la voir!**



**À Terrebonne ouest
J'y habite depuis 10 ans
J'y travaille et
J'Y VENDS**

COMPAS IMMOBILIER inc., courtier immobilier agréé
ADRESSE PRINCIPALE : 1270, St-Roch, Terrebonne Ouest, Québec, J6y 1E1
Siège social 2001, Beaubien E., Montréal, Québec, H2G 1M3 tél.: 514-727-2001 téléc.: 514-722-2001

(450) 979-0070

PRÈS DE 640 ET 335



Superbe bungalow avec garage construit en 2005 sur un terrain de 100' x 100' (aucune TPS/TVQ à payer). Magnifiques planchers de lattes de merisier et de céramique. Cuisine haut de gamme. 239,000\$

Très grande maison de pierre et brique sur terrain de plus de 11,000 p.c., 3 grandes chambres au rez-de-chaussée plus 1 au s-sol, foyer au salon, beaucoup de rénovations: toiture, salle de bains, thermopompe, infras. payées à 100%, taxes basses. À voir! 179,000\$

SECTEUR TERREBONNE OUEST



BACHELOR



199,000\$

NOUVEAU SUR LE MARCHÉ à Terrebonne

Bungalow impeccable, aucun tapis, 2 chambres au RDC + 1 autre au s-sol en plus du bachelor (avec adresse) loué 525\$/mois non chauffé. Situé à quelques minutes de la 640 et centres commerciaux. Cour clôturée et grand cabanon. Faites vite!



Michèle Meunier

COMPAS IMMOBILIER inc., courtier immobilier agréé

Agent immobilier agréé

Cellulaire 514-886-4856



**GROUPE SUTTON
SYNERGIE INC.**
Courtier immobilier agréé



Benoît Legris

agent immobilier affilié

blegris@sutton.com

964-0333

Grand cottage avec garage et terrain de 41,745p.c., voisin de terre agricole et de la rivière, tranquillité assurée, remise de 20x30 sur dalles de béton, idéal pour bricoler ou petits animaux, 1 km de la 25 par sortie 44. Prix 149,000\$.



ST-ROCK



Financement par le vendeur, superbe resto-bar complètement rénové, 70 places, loterie-vidéo. #pub:13-01

Recherche bâtisse commerciale à louer ou à vendre à Terrebonne

Vieux-Terrebonne Duplex bien entretenue, très bien situé, 1 grand 4.5 pièces et un très grand 6.5 pièces profiter de tous les attraits qu'offre l'île des Moulins et le Vieux-Terrebonne, revenus très intéressants #pub: 13-03



BACHELOR



La Plaine, const. 1992, impeccable, cuisine et s.d.b. refaites, garage double, grand terrain de 10,000p.c. bachelor, idéal premier achat. #pub: 12-27

**CONDOS DE LUXE
ILE ST-JEAN
TERREBONNE**



L'Immobilier nous habite!

4 1/2

1050 p.c.

5 1/2

1476 p.c.

à partir de

117 500\$

+TPS et TVQ

garage optionnel

Secteur paisible près des écoles, des parcs, des centres commerciaux et du transport en commun

**Il ne reste que 29 condos à vendre
70 % de condo vendu.
Occupation immédiate disponible**



OUVERT

- Grand balcon
- Concept à aire ouverte
- Baignoire podium
- Planchers en bois franc et en céramique
- Foyer, Ogee
- Inondé de lumière
- Insonorisation supérieure

Heures de visite :
du lundi au jeudi,
de 15h à 20h
samedi et dimanche,
de 13h à 17h

Partenaire
DECORIDÉES
Service de designer inclus

Visite virtuelle
www.sergedeclosutton.com



GROUPE PRESTIGE MRN

1255, des Berges, (bureau 201) Île Saint-Jean,
Terrebonne (450) 961-9600



NOUVEAU PROJET DE CONDOS À MASCOUCHE



*Les Condos
de l'Étang*

LUXUEUX 4 1/2 - 5 1/2

CONSTRUCTION MAROLLI INC.
www.marolli.com

Bureau des ventes:
835 avenue de l'Étang
MASCOUCHE

Indications:

- Sortie Montée Masson de l'autoroute 25 ou 640
- Montée Masson Nord
- Boulevard Mascouche Ouest
- Avenue de l'Étang

Heures d'ouverture:

- Lundi à Mercredi
13h à 17h et
18h30 à 20h

- Jeudi
Sur rendez-vous

- Samedi et Dimanche:
12h à 17h

(450) 474-8015

Vous pensez vendre Deux numéros pour chanter...

**La Capitale vendu...
La Capitale vendu.com**

Diane Anctil

Agent immobilier affilié
(514) 794-9811

Lise Allaire

Agent immobilier affilié
(514) 249-0661



Bachelor
Mascouche: **Plain-pied avec bachelor.** Près de la 25 et 640, foyer au salon, bain podium, très bien entretenue. Un vrai p'tit bijou!!!! MLS1176297



Garage
Terrebonne (Centre-ville). Impeccable, planchers de lattes, **piscine creusée**, solarium de paris, garage, 4 càc., 2 s-bain, terrain de 6,964p. carré. **Faites une offre!** MLS1165720



Foyer
Libre immédiatement
Moins cher qu'un loyer! Impeccable, foyer au salon, 2+1 càc. **aucun voisin arrière.** MLS1169346



Domaine privé
CLÉ EN MAIN! Situé sur le rang du Cordon à 2 min. de l'autoroute 125. Décoré au goût du jour, grand terrain 18,957 p. carré, piscine, solarium de paris. MLS1182795



La Plaine
Magnifique demeure avec **piscine creusée**, foyer et poêle à comb. 4 càc. 3 sdb, **garage double.** Plancher de latte.



St-Roch de L'achigan
Dans le village sur la rue principale, petite maison, avec 4 càc. très propre, rien à y faire, à ce prix incroyable pour petite famille. 119,900\$ venez la visiter. MLS1190835



Mascouche
Très beau cottage avec **magnifique salle de bains**, foyer au salon, garage, piscine, **beau secteur.** MLS1186994



Lachenaie
Beau cottage avec 3 càc + un bureau à l'étage, très grande **salle de bains avec tourb.**, douche ind. salle d'eau avec lav. séch. au rez chaussée, s.sol fini, **garage**, grand stationnement. MLS1190815



2 GARAGES
Superbe bungalow sur un grand terrain, avec **2 garages**, dont un détaché peut servir aussi d'atelier, très propre avec **solarium 4 saisons**, **piscine creusée.**



Ste-Anne-des-Plaines
Bungalow belle salle de bains avec tourb. et douche ind. **près d'une école**, grande cour arrière avec piscine, à voir 139.900\$. MLS1182624



Marcel Labrèche

Agent immobilier agréé

«**La FORCE**
de l'expérience»
À votre service depuis plus de 17 ans!



RE/MAX DES MILLE-ÎLES M.L.

Courtier immobilier agréé /
franchisé indépendant et autonome

M.Labreche@videotron.ca

471-5503



LA PLAINE
Const. 87, bungalow avec garage, th-pompe. 169,000\$.



RAWDON
Condo 5 1/2 avec bachelor, excellents revenus.



LA PLAINE
4 càc. 2 sdb, foyer, s-sol fini, impeccable, possibilité bachelor.



LA PLAINE
Const. 2003, 3 càc. même niveau, cui.+sam+sal.sont à aire ouverte, 159,900\$.



STE-JULIENNE
3 càc., garage double, 2 sdb, 16,500p.c. terrain.



MASCOCHE
Const. 75, 4 càc., foyer, piscine creusée, 179,500\$.



LA PLAINE
Constr. 2000, 4 càc., pisc. h.t., th-pompe, 184,500\$.



LACHENAIE
Const. 89, 3 càc., s-sol fini, taxes 1915\$, occupation rapide, 179,000\$.

NOUVELLE INSCRIPTION
TERREBONNE 1227:
Cottage avec garage 99, terrain 12,643p.c. aucun voisin arrière, 4 càc. secteur homogène.

NOUVELLE INSCRIPTION
MASCOCHE 1356:
Bung. 3 càc. même niveau, s-sol fini, garage, pisc. cr., 164,500\$.

MASCOCHE:
Dépanneur en affaires depuis plus de 25 ans.

STE-JULIENNE:
20,950p.c. boisé, prêt à construire, 39,000\$

Laissez aux vrais experts le soin de vous servir.

Courtoisie immobilière

Les Villas
SUR LES VERTS
PROJET HAUT DE GAMME AVEC VUE SUR LE GOLF
Le Multi-état Intergénération
Quevillen Galarnau

Prix à partir de
205 549\$

BOUL. DES SEIGNEURS OUEST
CÔTE TERREBONNE
AV. 25
PLACE ALEXANDRE COUSINEAU
496, SIMONE BERTHALUME

(450) 961-3081
Licence RBQ : 8320-5922-57
*Taxes en sus. Modèle non illustré.
www.quevillongalarnau.com

Le déménagement !!!



Francine Larin

Comme l'achat d'une maison, un déménagement, ça se prépare à l'avance. Surtout si vous comptez déménager pendant la folie du premier juillet... Mais attention ! L'été, les déménageurs de fortune se multiplient, aux grands risques des consommateurs. "Faites uniquement affaire avec des professionnels qui ont un permis valide par la Commission des transports du Québec". L'avantage de ce permis ? Il vous assure que votre transporteur a une assurance en cas de bris.

Actuellement, on vous demande de 60\$ à 75\$ de l'heure pour 2 à 3 hommes et un camion, toutefois, le 1er juillet, le tarif grimpe jusqu'à 150\$ pour une heure. Comme évaluer le montant total de la facture ? "On peut compter une heure par pièce, plus une heure pour le déplacement". Plus on est prêt à recevoir les déménageurs, plus ça va vite et moins ça coûte cher. Démontez les lits, les bibliothèques ou encore détachez les miroirs des commodes.

Faites confiance aux professionnels à qui vous avez confié votre déménagement. Laissez-leur faire leur travail et contentez-vous d'un rôle effacé. Il ne sert à rien de vous énerver ou d'essayer de trop aider.

Voici quelques petits conseils ou suggestions pour un déménagement sans problème.

- Pour bien protéger les cadres et les encadrements, placez-les entre des draps ou des couvertures.
- Emballez la verrerie et les autres objets fragiles dans du papier journal et évitez de trop en mettre dans une même boîte.
- Laissez une boîte ouverte et indiquez qu'elle devra être déballée en premier. Vous pourrez y placer les objets dont vous aurez besoin dès votre arrivée (ex: articles de toilette, outils, jouets, etc.)
- Si vous devez entreposer quelques-uns de vos biens, inspectez bien l'endroit où ils seront gardés afin de vous assurer que c'est un endroit propre et sécuritaire.
- Quand vous emballez vos biens, mettez de côté les choses que vous n'avez pas vraiment besoin d'apporter avec vous. Vous pouvez donner les vieux vêtements à des oeuvres de charité ou vous débarrasser de certaines choses en organisant une vente de garage.
- Si vous avez un animal domestique, il est préférable de le mettre en pension ou de demander à un ami ou un voisin de s'en occuper le jour du déménagement.

RE/MAX

DES MILLE-ÎLES INC.

Courtoisie immobilière agréée
franchise indépendante et autonome

980, BOUL. DES SEIGNEURS, TERREBONNE

471-5503

La Capitale Distinction
Courtier immobilier agréé

NOUS OFFRONS
2 GARANTIES
GRATUITES

Yvon Lauzon
Agent immobilier affilié

(514) 909-5552
(450) 471-3181



GARAGE DOUBLE MASCOUCHE

Const. 1997, près des écoles et parcs, près aut. 25/640, arbres matures, foyer comb. lente, grand patio, clôture, spa, etc... Train de banlieue à venir, 189,900\$.



MASCOUCHE

Style Décormag.
Plancher lattes.
Comb. lente.
Asp. central.
Terrain 10,998 p.c.



MASCOUCHE

Terrain 11,115 p.c.
Pavé uni. Solarium.
Asp. central. Comb.
lente. Déco.
impeccable.
Taxes 1821\$



TERREBONNE

Secteur Hauteville.
Piscine. 3 chambres.
Toiture 3 ans. Taxes
1518\$. Clé en main !



TERREBONNE

Cottage jumelé 2006,
garage 13x19,
3 chambres à coucher,
planchers lattes et
céramique, foyer,
sdl au rez-de-chaussée.
Une visite s'impose!



MASCOUCHE NOUVEAU PRIX

Terrain 11,992 p.c.
Plancher lattes.
Chauf. central
Hotte et cuisinière.
Style resto.
Taxes 2209\$



FRANCINE LARIN

VOUS VOULEZ VENDRE RAPIDEMENT

- ✓ Nous vous offrons la meilleure publicité "couleur"
- ✓ Nous avons une liste de clients acheteurs
- ✓ Évaluation "gratuite" de votre propriété



RE/MAX DES MILLE-ÎLES INC.

980 Boul. des Seigneurs, Terrebonne
Courtier immobilier agréé franchise indépendant et autonome

471-5503



LACHENAIE
Secteur recherché, impeccable, au goût du jour, 2+2 c.à.c., foyer, pas voisin arrière, plancher de bois, grandes pièces, située croissant de rue.



DOMAINE PRIVÉ
Domaine privé, club house, piscine chauffée, bungalow 2+2 c.à.c., planchers lattes, foyer, thermopompe, boiserie laquées, système irrigation, gar. 2.



MASCOUCHE
Mascouche, grand balcon, 3 c.à.c. dînette, cuisine, SAM fermée, pisc. h.t. bassin d'eau.



MASCOUCHE
4 + 1 c.à.c., 2 salles de bains, 1 s.-d'eau, foyer, plancher lattes, pisc. creusée, garage double, sous-sol fini, paysagement exceptionnel. Bassin d'eau.



PROPRIÉTÉ RÉS./COM.
Propriété rés./com., idéal pour bureau, triplex, air climatisé, syst. alarme, bon potentiel. À voir!



COTTAGE
Cottage bien rénové: fenêtres, porte, cuisine, salle de bains, salle d'eau, 3+1 c.à.c., salle familiale et atelier au sous-sol. Faut voir!



TRIPLEX
Beau triplex bien situé, 51/2-3 1/2 + 8 1/2 RDC. Vieux-Terrebonne



LA PLAINE
À La Plaine, joli plain-pied isolé, 3 c.à.c., immense terrain, garage, piscine hors-terre chauffée, poêle à bois.



MASCOUCHE
MASCOCHE: À proximité de l'étang, libre immédiatement, 3+1 c.à.c., possibilité bachelor. Vendeur motivé.



3 + 5 c.à.c.
3 + 5 c.à.c., 2 cuisines, 2 s.d.b., tx basses, garage double, terrain boisé.



LACHENAIE
Secteur recherché, poss. 3 c.à.c., planchers lattes, garage, haie mature. Vendeur motivé.



CONSTRUCTION 2002
Construction 2002, impeccable, belle grande propriété dans secteur recherché, près des écoles et autres services. À voir!



3+2 c.à.c.
3+2 c.à.c., plancher latte, beaucoup extras, secteur centre-ville.



19,993 p.c.
Secteur campagnard, 2+2 cac. grand terrain, bien entretenue, beaucoup d'inclus. À voir! Taxes basses. 19,993 p.c.



129,900\$
Secteur boisé, prix 129,900\$, 1+3 c.à.c., sous-sol fini, sortie extérieure au s-sol.



HAUTEVILLE
Secteur Hauteville, 12,000p. terrain, très grande maison 66' façade, impeccable, 3+2 c.à.c., 2 sdb, foyer, garage double, pavé uni. Incroyable, faut voir!



3+1 chambres
3+1 chambres, 2 salles de bains, plancher lattes, pisc. h.t. air climatisé.



Jolie maison
Jolie maison de 2+1 c.à.c., 2 sdb, garage double, foyer au bois, bachelor 3 1/2.



MASCOUCHE
Mascouche, à pied du futur train banlieue, 3+2 c.à.c., très grandes pièces, foyer au salon, terrain, clôturé, paysager. Faut voir!



Fermette
Fermette, cottage, cuisine rénovée, planchers bois, 3+1 c.à.c., foyer, garage, chaleureux. 80,000 p.c.



SECTEUR TRÈS RECHERCHÉ
Secteur très recherché, 2 triplex jumelés, face à l'Étang des Moulins, très grand terrain, vue sur l'eau.



2+2 chambres
2+2 chambres, grand terrain de 20,000pi.ca. boisé, pas de voisin arrière, grand garage double, bachelor avec sortie extérieure. "Prix réduit" Mascouche.



3 c.à.c.
3 c.à.c. Plancher latte Pas voisin arrière Boisé Grand terrain Transfert. 12,300 p.c.



2+1 c.à.c.
2+1 c.à.c., sous-sol fini, secteur boisé. Vendeur motivé.



Secteur près de tous les services
Secteur près de tous les services, à pied de tous les services, 3+3 c.à.c., foyer, pisc. creusée, garage, bachelor, entrée extérieure. À voir!



TERREBONNE
Terrebonne, secteur recherché, belle grande canadienne, grand terrain, 3 c.à.c., sous-sol fini, foyer.



Superbe secteur recherché
Superbe secteur recherché, 3+1 chambres, foyer, 2 sdb, propre. Superbe propriété bien entretenue, secteur recherché, foyer, cour clôturée.



3 c.à.c.
3 c.à.c., plancher lattes, décor de rêve, sous-sol fini, 1 sdb + 2 sde.



2+2 c.à.c.
2+2 c.à.c., sous-sol fini, décor de rêve, foyer au gaz, près de tous les services, magasins, école, autobus, 25.



Bungalow clé en main
Bungalow clé en main, très beau secteur, près du parc, 2+1 c.à.c., sdb douche séparée, cuisine très éclairée, décorée au goût du jour.



Possibilité bachelor
Possibilité bachelor, 2+1 c.à.c., 2 sdb, sortie extérieur au sous-sol, thermopompe.



Quadruplex
Quadruplex, situé au cœur de Terrebonne, près services, aréna, banque, étang des Moulins, tous loués dont 2 meublés, 4 esp. stat. cour clôturée. À voir!



Maison dans secteur de La Plaine
Maison situé dans secteur de La Plaine. Impeccable, maison avec grand terrain, près de tout, loués avec bons revenus. 149,900\$



Cachet unique
Cachet unique, air climatisé central, const. 2003 de qualité, thermo-pompe, 2 sdb, 1 s. d'eau, 8 places de stationnement et plus.

RAWDON
50x100.
Prix 5,000\$

STE-AGATHE-DES-MONTS
160x104.
Prix 15,000\$



Jeep

2 SEMAINES. TOUT UN DEAL.

FAITES VITE ! LE SOLDE SE TERMINE LE 31 MARS.



**DODGE CARAVAN
2006**

- Moteur V6 de 3,3 L, 180 ch • Climatiseur • Habitacle pour 7 passagers • Lève-glaces, rétroviseurs et verrouillage à commande électrique
- Régulateur de vitesse • Radio AM/FM avec lecteur CD • Porte-bagage de toit

Louez à

199\$*

PAR MOIS.
LOCATION DE 27 MOIS.
0\$ DÉPÔT DE SÉCURITÉ.
3172\$ COMPTANT INITIAL.

OU OBTENEZ 0% DE FINANCEMENT À L'ACHAT JUSQU'À 36 MOIS.*

Autre location de 27 mois offerte

Par mois	Comptant initial
320\$*	0\$



Consommation d'essence
Autoroute: 8,2 L/100 km (34 mpg)
Ville: 12 L/100 km (24 mpg)

★★★★★
Cote de sécurité 5 étoiles
de la NHTSA aux essais de
collisions frontales

**DODGE RAM
1500 QUAD CAB^{MD} ST 4X4 2006**



- Moteur V8 HEMIMD à cylindrée variable de 5,7 L, 345 ch
- Transmission automatique à 5 vitesses • Climatiseur
- Différentiel arrière autobloquant • Boîte de transfert en prise temporaire
- Roues de 17 pouces et pneus tout terrain • Amortisseurs renforcés
- Antidémarrage Sentry KeyMC • Freins à disque aux 4 roues
- Régulateur de vitesse • Volant inclinable

Louez à

259\$*

PAR MOIS.
LOCATION DE 36 MOIS.
0\$ DÉPÔT DE SÉCURITÉ.
3752\$ COMPTANT INITIAL.

OU OBTENEZ 0% DE FINANCEMENT À L'ACHAT JUSQU'À 48 MOIS.*

★★★★★
Cote de sécurité 5 étoiles
de la NHTSA aux essais de
collisions frontales

Autre location de 36 mois offerte

Par mois	Comptant initial
365\$*	0\$



le momentum se **poursuit**

* Tous les détails chez Trois Diamants. Photo à titre d'indicateur.



TROIS DIAMANTS

troisdiamants@videotron.ca

CHRYSLER • JEEP • DODGE

3035 CH. GASCON, MASCOUCHE (AU NORD DE LA 640) 477-6348