



Sainte-Rosalie 175 ans de passion et de défi



Comité organisateur du 175^{ème}

Assis : Roger Perron ; Suzanne Lefrançois, secrétaire ; André Lemonde, vice-président ; André Désautels, président ; Régis Poirier, trésorier ; Constance Tanguay et M. Daniel Veilleux.
Debout : Réjean Veilleux, Jean Corbeil, Cécile Robichaud-Laliberté, Paul Beaudoin, Denise Martel-Daviau, Suzanne Beaudoin et l'abbé George Benoit, curé (Studio Candide).

*Nous nous associons au comité du 175^e Anniversaire de Sainte-Rosalie
pour vous inviter à participer en grand nombre aux festivités*



Desjardins
Caisse populaire de Sainte-Rosalie

Siège Social
4880, rue des Seigneurs Est
Saint-Hyacinthe Qc J2R 1Z5



Pharmacie Nicole Lussier

Avec vous depuis 25 ans



La santé, c'est tout
ce qui compte.

Affiliée à

brunet

En santé depuis 150 ans

Pharmacie Nicole Lussier, un rêve devenu réalité.

Le 2 août 1982, Nicole ouvre sa première pharmacie au 476, rue Deslandes à Saint-Dominique. Et une semaine plus tard, le 9 août, elle inaugure une deuxième pharmacie au 965, rue du Centre à Sainte-Rosalie.

Une grande histoire d'amour commence. Rapidement la clientèle s'établit. On y vient non seulement pour des prescriptions mais souvent pour des conseils qui selon eux sont toujours judicieux.

Des liens de confiance se tissent et les clients sont de plus en plus nombreux à tel point qu'on doit agrandir les locaux. Une nouvelle bâtisse s'érige à l'emplacement actuelle sur le boulevard Laurier.

Soucieuse de fournir les meilleurs services à sa clientèle, Nicole entreprend une formation en science naturelle : phytothérapie, homéopathie et naturopathie s'ajoutent à ses compétences en pharmacologie.

Le 9 avril 2004, la pénurie de pharmaciens pèse lourd. Nicole se voit obligée de fermer la succursale de Saint-Dominique pour se concentrer à Sainte-Rosalie.

Elle ne veut pas abandonner sa clientèle. Elle offre un service de livraison à partir de la pharmacie de Sainte-Rosalie. Cet arrangement satisfait la population qui comprend la situation.

Les gens de la région sont sympathiques et authentiques. C'est un réel plaisir de travailler avec eux à un point tel que Nicole affirme spontanément : « J'ai la plus belle clientèle au monde. » Je peux même dire que je considère mes clients comme des amis en qui je peux avoir confiance. Ils sont reconnaissants et fidèles. Quelle joie quand quelqu'un passe simplement pour dire merci. Ces liens particuliers sont d'un grand réconfort et atténuent la fatigue des longues heures au travail.

Nicole, soucieuse d'assurer des services de première qualité, sait s'entourer d'une équipe qualifiée, imprégnée de valeurs fondamentales.

La détermination, l'ardeur et la confiance en la vie, voilà ce qui lui a permis avec son équipe d'atteindre de hauts standards de qualité et de conquérir l'appréciation de son milieu.

Le succès ne tombe pas du ciel. Il se gagne avec l'énergie que l'on veut y consacrer.

L'université de la vie est une école à ne pas négliger car on y retrouve des brevets particuliers faisant rarement partie des programmes officiels.

Entre les confidences et les petits bobos, il y a une population qui souhaite vivre heureuse et en santé. C'est aussi le désir le plus profond de leur pharmacienne.

Nicole Lussier

4710, boul. Laurier Est, Saint-Hyacinthe (Sainte-Rosalie) 450 799-4545



À l'occasion du 175^e anniversaire de la paroisse Sainte-Rosalie

Chers paroissiens et paroissiennes de Sainte-Rosalie. C'est une joie de me joindre à vous pour souligner les 175 ans de votre paroisse et rappeler le courage et la détermination des hommes et des femmes qui ont écrit les plus belles pages de votre histoire.

La célébration de ces Fêtes est une occasion unique de recueillir le riche héritage qu'ont laissé vos devanciers et de voir comment le faire fructifier aujourd'hui. La grande richesse de l'Église est précisément le témoignage de tant de personnes qui n'ont pas hésité à mettre leur vie au service de leur communauté.

La situation présente de l'Église est bien différente de celle qui existait au moment de la fondation de votre paroisse. Cette Fête de votre 175^e est une occasion unique de mettre les nouvelles générations en contact avec l'histoire de foi de votre paroisse. Je souhaite vivement que ces Fêtes du 175^e anniversaire soient un temps de renouveau et d'espérance pour toute votre communauté.

Je veux vous féliciter pour ces 175 ans de persévérance et de fidélité et vous souhaiter une très heureuse célébration de cet important anniversaire. Je veux aussi saluer d'une façon spéciale votre dévoué pasteur, l'abbé Georges Benoit.

+ François Lapierre, p.m.é.,
évêque de Saint-Hyacinthe

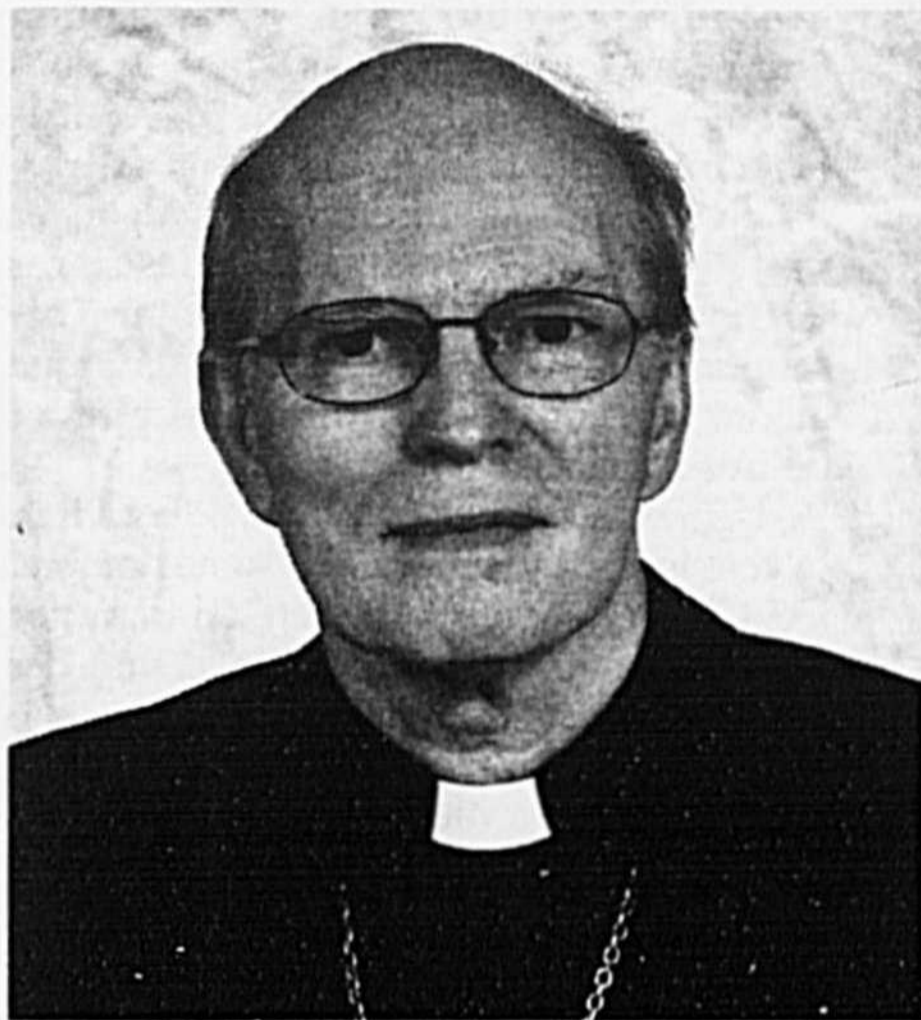

Paroissiens, paroissiennes, lecteurs et lectrices

C'est pour moi un immense plaisir que de vivre parmi vous depuis août 1999. De jour en jour, je découvre chez vous des qualités qui me permettent de me considérer comme un des vôtres et où il fait bon vivre.

Vous avez le souci du respect des traditions et du sens profond de l'appartenance. C'est pourquoi, après avoir souligné avec brio et dignement les 150 ans de Sainte-Rosalie, vous voulez, entre autres projets, cristalliser à tout jamais l'histoire non seulement des familles souches, mais aussi celles des familles qui ont décidé de s'établir ici chez vous, chez nous. Grâce à votre sens de l'accueil, des familles et des entreprises

viennent enrichir votre patrimoine auquel vous portez une attention rigoureuse.

Vous êtes conscients qu'il y a des dates qui portent en elles-mêmes des messages qui ne peuvent laisser indifférents, comme ce 175^e : message d'espoir pour un avenir des plus prometteurs. Avec courage, dynamisme et cœur, vous bâtissez aujourd'hui un futur intéressant pour des générations qui, comme vous, sauront apprécier le travail acharné de leurs valeureux devanciers.

Après tant d'efforts investis par tous vos divers comités organisateurs, puissiez-vous obtenir, même dépasser, les succès escomptés que déjà le Seigneur bénits.

Georges Benoit,
prêtre modérateur

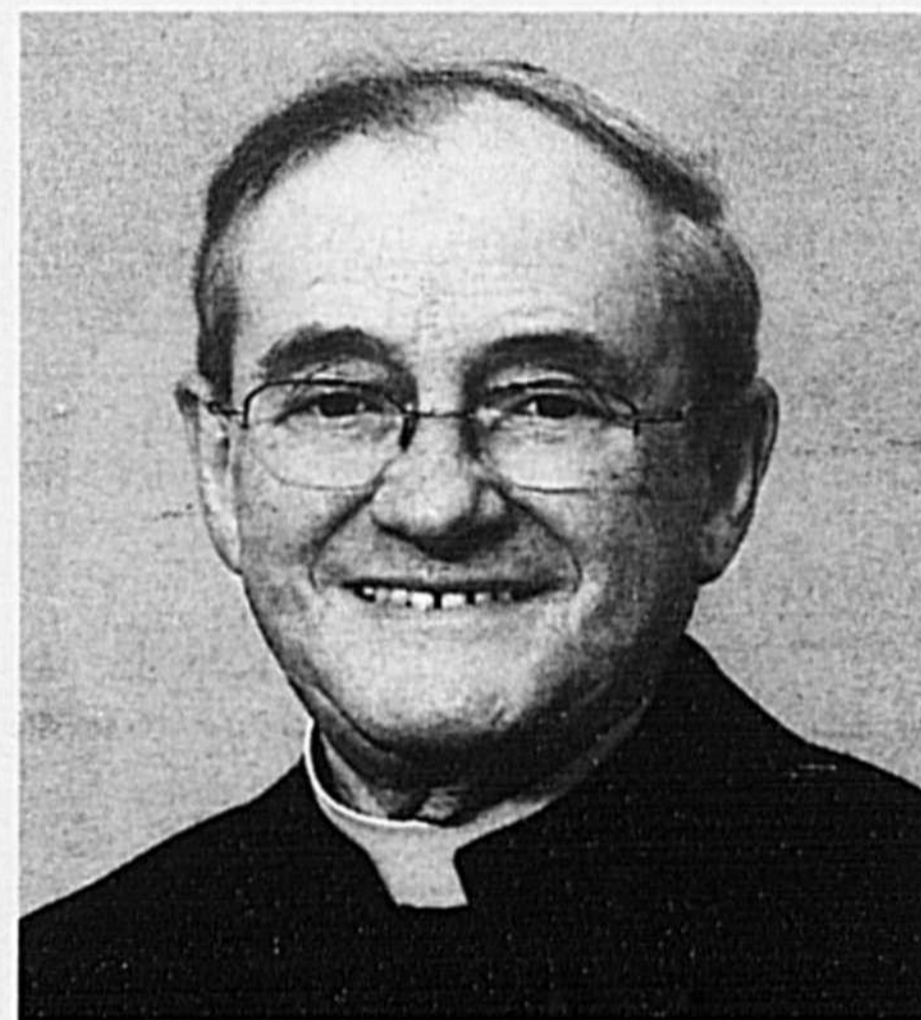

- | | |
|---------------------------|--------------------|
| INJECTION ÉLECTRONIQUE | MÉCANIQUE |
| MÉCANIQUE ÉLECTRIQUE | MOTEUR À INJECTION |
| AIR CLIMATISÉ | MISE AU POINT |
| SILENCIEUX | FREINS |
| VIDANGE D'HUILE | SUSPENSION |
| SECTION, RÉPARATION PNEUS | ATTACHE-REMORQUE |
| AMORTISSEURS | ALIGNEMENT |



Un chapitre de notre histoire

La communauté de Sainte-Rosalie fête son 175^e Anniversaire de fondation et c'est avec plaisir que les membres du Conseil municipal de Saint-Hyacinthe se joignent aux personnes qui soulignent cet événement mémorable.

C'est dans ce secteur du territoire maskoutain que notre histoire commune a connu ses débuts, avec les pionniers qui ont jeté les bases d'une première communauté sur les rives de la Yamaska.

Cet anniversaire est l'occasion de marquer un autre chapitre de notre histoire collective, et si nous célébrons ceux et celles qui s'installèrent chez nous, il faut aussi féliciter ceux et celles qui, depuis 175 ans, ont fait en sorte d'y établir une communauté dynamique et prospère.

D'autant plus qu'aujourd'hui, nous sommes tous et toutes, des concitoyens et des concitoyennes d'une même Ville et qu'ensemble, il nous appartient de maintenir et d'enrichir ce riche héritage collectif.

Bon 175^e Anniversaire!

Le Conseil municipal



UNIPNEU
VULCANISATION ROYALE LTÉE
450 774-8159
2500 BOUL. LAURIER EST, SAINT-HYACINTHE

Hommage aux pionniers

Pour une communauté, le fait de marquer un anniversaire important est un moment privilégié pour se rappeler ses origines et pour souligner le rôle assumé au fil des années par tous ceux et celles qui ont contribué à en faire ce qu'elle est aujourd'hui. Et il l'est encore davantage quand il est question d'un 175^e anniversaire de fondation, comme c'est le cas pour la paroisse Sainte-Rosalie.

Cet anniversaire mémorable en lui-même ne doit toutefois pas nous faire perdre de vue que c'est sur cette portion du territoire maskoutain que se retrouvent les racines de Saint-Hyacinthe et d'une large partie de la région environnante. À ce titre, nous sommes tous et toutes issus de cette communauté. Ce 175^e anniversaire est en fait une étape ultérieure dans un développement qui remonte à l'arrivée de Jacques-Simon Hyacinthe Delorme dans la seigneurie Maska. Il permet de retracer de façon plus précise tous les pionniers qui, avant et après cette fondation officielle, ont sculpté le territoire et ceux qui l'habitent. Durant toutes ces années, ils ont marqué le quotidien de la paroisse Sainte-Rosalie, en faisant un territoire

agricole prospère et une communauté dynamique.

C'est donc avec plaisir que je me joins aux membres du Conseil municipal ainsi qu'à ceux et celles qui veulent leur rendre un vibrant hommage, tout en félicitant chaleureusement les artisans d'une commémoration qui ne vise rien de moins qu'à bien établir d'où l'on vient, pour permettre d'aller encore plus loin dans un avenir que l'on veut prospère pour tous.



Claude Bernier, maire de Saint-Hyacinthe

Mot du président

C'est avec fierté que j'ai accepté la présidence du comité organisateur des fêtes du 175^e anniversaire de la Paroisse Sainte-Rosalie. Étant fils de Georges Desautels et Nellie Labonté, tous deux de descendance rosaliennne depuis quelques générations, je me devais de participer activement à ces célébrations de notre histoire.

Pourquoi fêter les 175 ans de la paroisse?... Pour se souvenir. Pour être le lien entre hier et demain. Pour se rappeler ceux qui sont passés sur ces terres qui aujourd'hui sont les nôtres et qui seront, demain, celles de nos enfants et petits-enfants. 175 ans se sont passés depuis la fondation de Sainte-Rosalie. Soyons fiers de notre héritage religieux, familial et communautaire. Soyons témoins de cette histoire, sachons la transmettre.

C'est pour ces raisons que le thème 175 ans de passion et de défi, a sa raison d'être.

Que sera demain à Sainte-Rosalie? Du côté canonique, il y a la fusion prochaine avec notre paroisse voisine l'Assomption et du côté municipal, c'est déjà fait, nous sommes devenus un secteur de Saint-Hyacinthe. Nous sommes dans une période de transformation dans nos valeurs et nos styles de vie. Il faut laisser des traces de notre identité. C'est pour toutes ces raisons que nous avons édité un magnifique album relatant l'histoire de nos ancêtres et de nos familles d'aujourd'hui.

L'année 2007 sera une année de festivités. Je vous invite à y participer en grand nombre. Déjà l'ouverture officielle a été un immense succès et, pour votre information, la suite des événements se retrouve à l'intérieur de cette édition.

Bienvenue à tous

André Desautels, président du comité des fêtes

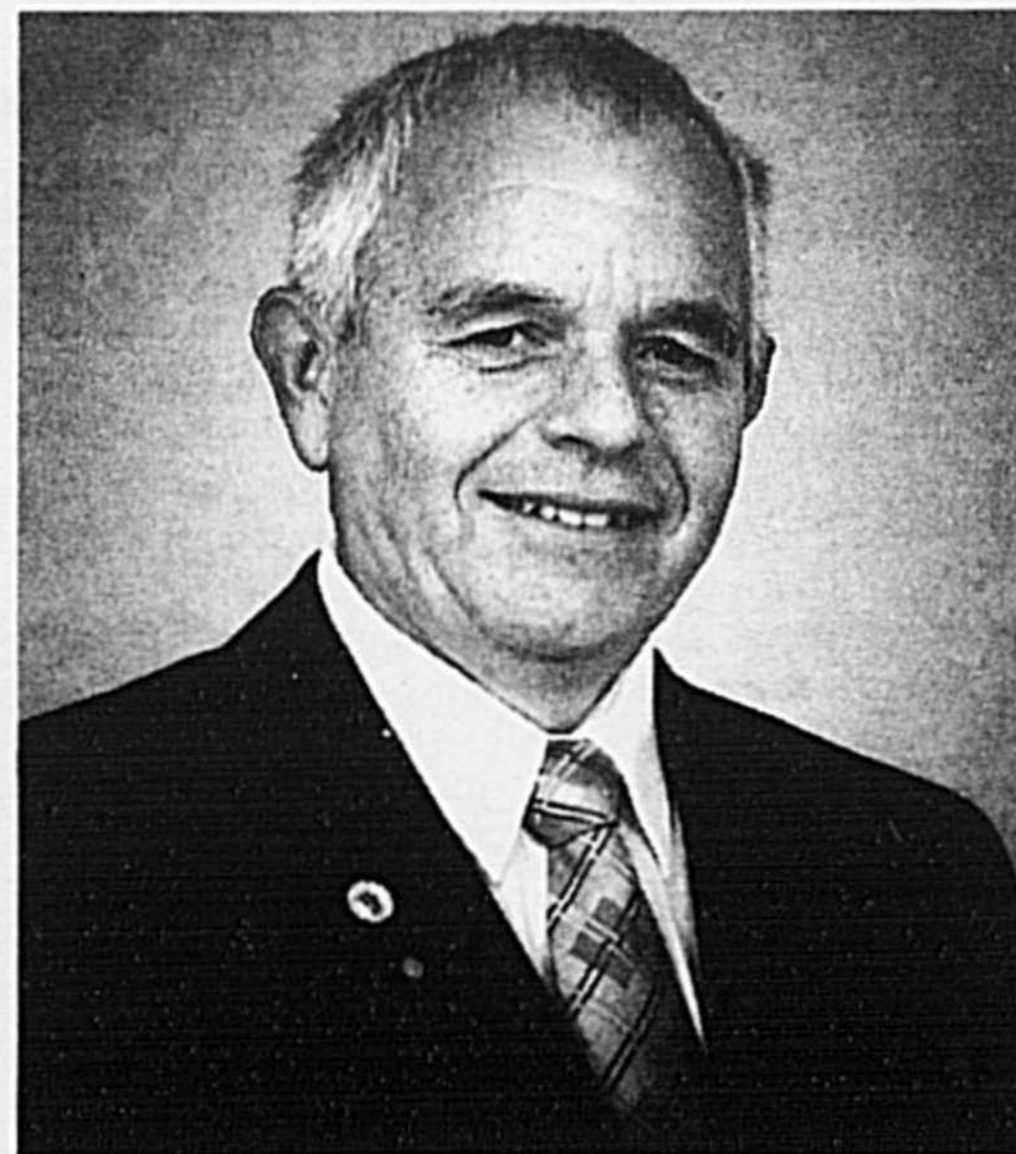

LE SPECIALISTE

GARAGE PELLAND INC.

4505, rue des Seigneurs Est
Saint-Hyacinthe Qc J2R 1Y4

Christian Camiré
Jean-François Camiré

- Freins
- Silencieux
- Suspension
- Alignement

Tél. : 450 799-3790 - Fax : 450 799-3790
www.garagepelland.com



0513540

NOUS UTILISONS DES PRODUITS DE QUALITÉ DE MARQUE NATIONALE



Félicitations au comité organisateur



**BOUCHERIE
PIERRE inc.**

Boeuf de l'ouest (rouge A-1)
Coupe de viandes pour congélateur

5080, Des Seigneurs Est
Saint-Hyacinthe J2R 1Z6

0513617

BON 175^e

TÉLÉPHONE GUÈVREMONT INC.

5025, rue Marquette
450 799-3232

0513615



Sainte-Rosalie : berceau de la civilisation maskoutaine

Berceau de la colonisation dans toute la région maskoutaine, la paroisse de Sainte-Rosalie se situe aux frontières Est de Saint-Hyacinthe, sur la rive sud de la rivière Yamaska.

Sise au carrefour de l'autoroute 20 et de la route 116, des voies ferrées du Canadien National et du Canadien Pacifique, la paroisse se délimite du côté Ouest par Saint-Hyacinthe, du côté Nord-Est par Saint-Simon et du côté Sud-Est par Saint-Dominique.

Le premier rang longe la rivière Yamaska par où arrive à l'été 1757 le seigneur Jacques-Hyacinthe Simon Delorme venu prendre possession de ses terres acquises de F.P. Rigaud, fils du marquis de Vaudreuil. Ces terres se situent à l'embouchure d'une petite rivière (Delorme) sur la rive Sud de la rivière Yamaska au lieu dit Rapide Plat.

Bien que le lieu de fondation de Saint-Hyacinthe soit le Rapide Plat, cette aire géographique possède la particularité historique d'avoir été circonscrite dans les limites paroissiales de Sainte-Rosalie en 1832. Sa naissance, sa croissance et son changement de vocation au fil du temps sont donc liés à l'histoire des rosaliens.

À ses débuts, ce lieu devient un site de coupe de bois et de sciage. Des concessions de terre se font dans les alentours immédiats du domaine seigneurial à proximité du moulin à scie de M. Delorme. Elles donnent sur la rive Nord et Sud de la Rivière Yamaska, aussi bien en amont qu'en aval du Rapide Plat. C'est en 1761 que M. Pierre Leclerc devient le doyen des premiers colons à suivre le seigneur Delorme. Il sera suivi par quelques cinquante autres dans les 3 années suivantes.

Plusieurs d'entre eux s'installent à l'embouchure de la petite rivière sur la rive Sud. Ils défrichent, bâtissent,

habitent peu à peu cette terre fertile. Au fil des ans, ils ouvrent parallèlement quatre autres rangs pour obtenir enfin soixante-quinze ans plus tard l'érection canonique de leur paroisse avec la permission de construire leur église. Ils la bâtissent, non sans peine, au troisième rang où elle constitue le pôle d'attraction à l'ombre duquel grandira sans cesse l'agglomération. De 1565 âmes en 1948, avant la séparation du village de la campagne, le secteur Sainte-Rosalie compte aujourd'hui une population globale de près de 8 000 habitants.

La campagne a toujours conservé sa vocation agricole, en développant prioritairement l'industrie laitière et la grande culture, auxquelles la fondation de la Coopérative agricole n'a pas nui, loin de là. À cette agriculture de base se sont greffés l'acériculture, l'apiculture, les fermes avicoles et porcines. Il suffit de parcourir les rangs

de la paroisse pour y admirer les nombreuses fermes-entreprises familiales prospères.

La rue des Seigneurs Est (3^e rang et la rue Centre à l'origine) et le Boulevard Laurier sont les artères principales qui traversent le cœur de la paroisse et qui constituent le centre de la vie communautaire où l'on retrouve les principales zones industrielles et commerciales et près desquelles gravitent les développements résidentiels passés et récents.

Depuis le décret gouvernemental du 27 décembre 2001 concernant les fusions municipales, la ville de Sainte-Rosalie est aujourd'hui le district numéro onze de la ville de Saint-Hyacinthe et le district numéro treize ou la Ceinture Verte englobe l'ancienne municipalité de la paroisse de Sainte-Rosalie.



**CONCEPT
MARCHÉ LUKO
DE L'ARMOIRE**

**ARMOIRES DE CUISINE
ET DE SALLES DE BAIN**
FAITES SUR MESURE

POUR TOUS VOS PROJETS
DE CONSTRUCTION OU
DE RÉNOVATIONS

**NOUS AVONS
TOUT CE QU'IL VOUS FAUT!**

**2 FOIS
MOINS CHER**
QUE LES GRANDES SURFACES

6400 Rue Etienne-Racine, St-Hyacinthe
(Secteur Ste-Rosalie) • (anciennement Marché aux Puces)
450 799-1515





**Bon 175^e
à tous**

Centre de Rénovation A.L. inc
Vitrerie Maskoutaine
Serrurerie A.L. inc

André Leroux
Propriétaire

Licence RBQ 2310034016
2740, boul. Laurier Est, Saint-Hyacinthe
Québec J2R 1P8
Tél. : 450 773-3408 • Télécopieur : 450 773-9753

Nous souhaitons un
Joyeux 175^e Anniversaire
à toute la population
de Sainte-Rosalie.
Bravo au comité organisateur.

Tapis • Prélart • Céramique • Bois-franc
• Planchers flottants • Carpettes sur mesure

**TAPIS
MARIO-LAROUCHE inc.**

*Les spécialistes du couvre-plancher
depuis 35 ans!*

3255, boul. Laurier Est, Saint-Hyacinthe
450 773-9986



175 ans d'histoire

Aujourd'hui, nous parlons des 175 ans de fondation de la paroisse Sainte-Rosalie. Cependant, ce n'est pas instantanément que cette fondation a eu lieu. Lorsque l'on examine les documents historiques, c'est 75 ans plus tôt que l'on retrouve l'arrivée de nos prédécesseurs sur le territoire. En 1757, Jacques-Hyacinthe Simon Delorme implante son domaine seigneurial au Rapide Plat. De 1814 à 1835, Jean Dessaulles est le 4^e seigneur de Saint-Hyacinthe et épouse Mlle Rosalie Papineau en 1816. Ces derniers seront des acteurs importants dans la fondation de la paroisse. À cette époque, un minimum de dix maisons était suffisant pour l'érection d'une paroisse, mais dans le contexte du temps, l'attente était longue.

La prière se faisait en famille et en 1764 la région était desservie de temps en temps par l'abbé Jean-Baptiste Fricchet, curé de Saint-Denis-sur-Richelieu. Saint-Hyacinthe connut une croissance démographique très rapide. En peu de temps, les paroisses autour de Saint-Hyacinthe se fondent afin de mieux desservir les fidèles.

Après différentes demandes des résidents du secteur alors desservis par la paroisse Notre-Dame-du-Rosaire (Saint-Hyacinthe), c'est le 3 juin 1832 qu'a lieu le décret d'érection canonique de la Paroisse Sainte-Rosalie, la 5^e de la région. En 1833, on procède à la construction d'un presbytère en pierre et d'une chapelle en bois, l'ensemble est béni le 25 décembre de la même année. Ce n'est que le 3 octobre 1834, que la paroisse a son premier curé, soit M. l'abbé Dieudonné Denis. Il sera suivi au fil des 175 années suivantes par 14 autres curés.

En 1845, la paroisse se procure un tableau de sainte Rosalie, une huile sur toile, une œuvre de M. Antoine Plamondon que l'on peut encore admirer dans l'église actuelle. Sous la gouverne de M. le curé Godefroi Marchesseau, des démarches pour la construction d'une nouvelle église (celle d'aujourd'hui)

débutent en 1859, sa construction a lieu de 1864 à 1869 et la bénédiction de ce nouveau lieu de culte sera faite en 1871. C'est en 1878-1879, avec le curé M. Jean-Baptiste Olivier Guy, que l'on procède à l'ornementation de l'église tel que les éléments de décoration de la voûte, les sculptures, le maître-autel, les autels latéraux, la chaire, les éléments dorés de la voûte. On y ajoute des tableaux soit ceux du Sacré-Cœur, de Notre-Dame du Rosaire, de Saint-Joseph et de Saint-François Xavier.

En 1886, c'est la reconstruction du presbytère. Le 22 juillet 1894, on procède à la bénédiction de la nouvelle cloche provenant de Londres et pesant 1200 livres. C'est en 1901 que la paroisse procède à l'installation de l'orgue actuelle construite par Casavant Frères et la statue de Sainte-Rosalie dans le portail sur la façade de l'église est mise en place en 1911. M. le curé Guy fit beaucoup pour la paroisse en y oeuvrant de 1875 à 1912.

De 1962 à 1965, suite au concile Vatican II, l'Église catholique romaine établit de nouvelles orientations pastorales transformant l'institution et le fonctionnement des paroisses. C'est une période de transformation à l'intérieur de notre église : nouveaux bancs et plancher abaissé, modification à la table de communion, aux petits autels, à l'autel maître, retrait de la chaire et nouveaux confessionnaux. En 1975, il y a changement dans le fonctionnement de la Fabrique. C'est en 1977 que l'on procède au rafraîchissement de l'église : peinture et réparation de joints de pierre de la façade.

L'église actuelle est consacrée par Mgr Louis Langevin en 1982. Depuis 2001, il y a regroupement de services pastoraux avec la paroisse Assomption-de-Notre-Dame.

Tous ces événements au fil des années, nous démontrent bien ce que notre slogan représente : 175 ans de Passion et de Défi. Afin de remercier tous nos prédécesseurs, aujourd'hui nous leur rendons hommage par la célébration de ces fêtes du 175^e.

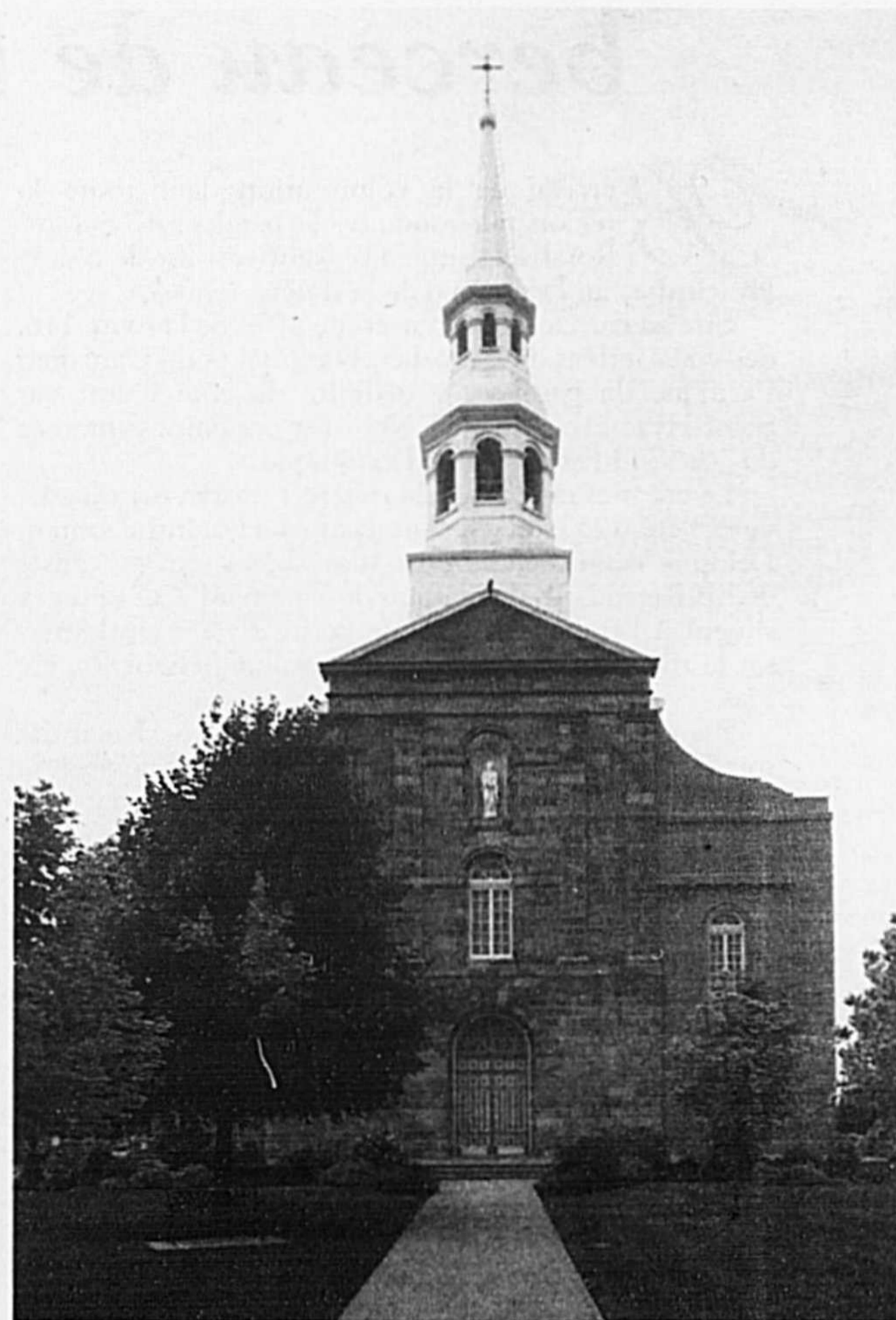

MASKA

RÉFRIGÉRATION INC.

Climatisation
Réfrigération
Thermopompe
Réparation
Vente et installation



Tél.: 450 799-4525
FAX: 450 799-4520

*Félicitations
175 ans
Ça se fête!*

RBQ 2321-0511-43

YORK
Chauffage et climatisation

13950, av. Morissette, Saint-Hyacinthe, Qc, J2R 1M9

0512740

Hommage

*à la paroisse de Sainte-Rosalie
pour ses 175 ans qui a marqué
d'une façon exceptionnelle
l'histoire de l'agriculture*

LES ÉQUIPEMENTS

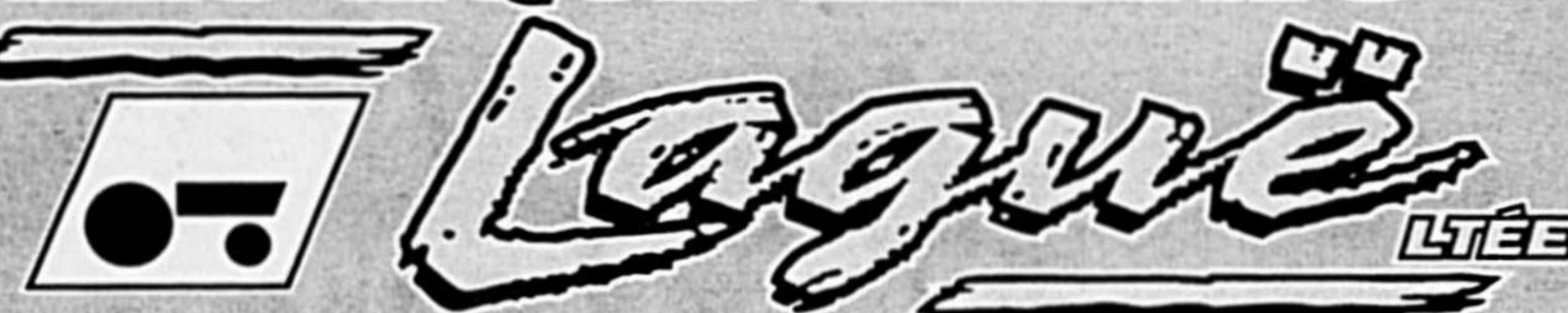

6620, rue Des Seigneurs Est
Saint-Hyacinthe
Rive-Sud
Tél.: 450 799-5533
Tél.: 514 875-4417

122, rue Lagavé
L'Ange-Gardien
Rive-Sud
Tél.: 450 293-8146
Tél.: 514 877-5070

www.lagaveltee.com



JOHN DEERE

DEERE, C'EST TOUT DIRE

0595679



Invitation

Résidents, ex-résidents, membres d'une paroisse voisine ou amis, venez prendre part aux festivités organisées dans le cadre du 175^e anniversaire de la paroisse Sainte-Rosalie tout au long de l'année.

Agenda des Fêtes 2007

18 février :

Ouverture officielle des Fêtes

Messe célébrée par Mgr Lapierre à 10 h 30
Cocktail d'honneur suivi d'un dîner au

21 et 22 avril :

Salon saveurs et créations

Exposition artisans, artistes, produits du terroir, machineries antiques
Centre Rosalie-Papineau et conseil des Chevaliers de Colomb (entrée libre)

6 mai :

Les 30 ans de l'âge d'Or de Sainte-Rosalie

Messe célébrée à 10 h à l'église paroissiale
Cocktail et dîner servis au Domaine de l'Érable
Animation avec Jean, Christiane et Valérie
Billets en vente jusqu'au 3 mai en composant le 450 261-8792 (président) ou 450 252-4478 (directrice)



Suzanne Petit-Baudoin, publiciste du 175^e anniversaire

3 juin :

Fête des semailles

Messe célébrée à la croix du souvenir au Rapide-Plat sous le chapiteau à 10 h 30
Goûter léger
Entrée libre

18 août :

Sainte-Rosalie en Fête

Activités familiales en plein air, maïs, repas léger, tour de vélo, activités sportives
Soirée dansante sous le chapiteau
Feux d'artifice
Parc Gérald-Côté
Entrée libre

10 novembre :

Clôture des Fêtes

Banquet de clôture et retrouvailles
Animation : La tournée du bonheur
Domaine de l'Érable
Coût du billet et disponibilité à définir

Description du logo des Fêtes

L'église, monument pivot, souligne le 175^e anniversaire de l'érection canonique de la paroisse.

La rivière rappelle l'arrivée des pionniers au Rapide-Plat.

Le chemin de fer représente le rôle-clé des voies de communication dans notre développement.

Les champs et les bâtiments ruraux symbolisent le dynamisme et la diversité de notre milieu agricole.

Les industries et les développements domiciliaires témoignent de notre croissance économique et de notre richesse culturelle et sociale.

Participez à la Fête

Pour garder mémoire des Fêtes, il est encore temps de vous procurer le calendrier 2007 spécialement réalisé pour souligner cette année exceptionnelle.

Le comité organisateur met aussi à votre disposition un magnifique ouvrage relatant l'histoire des Rosaliens, des cartes de souhaits, signets et cartes postales.

Vous êtes également invités à pavoiser aux couleurs des Fêtes, allez-y de votre imagination, 175 ans de vie communautaire ça se fête juste une fois.

Le comité organisateur des Fêtes

CONCEPT LUKO

LYNAMAX

Créez une ambiance *Zen*

NOUVEAU LAVABO
en verre et/ou en porcelaine
à partir de **125\$**

Plusieurs modèles et couleurs disponibles

6400 Rue Etienne-Racine, St-Hyacinthe (Secteur Ste-Rosalie) • (anciennement Marché aux Puces)
450 799-1515

Optométristes

Dr Denise Thériault, o.d.
optométriste

Dr Isabelle Michaud, o.d.
optométriste

Dr Chantal Custeau
optométriste

Dr Danielle Lemieux
optométriste

Opticiens

Elen Authier, o.d.d.
opticienne d'ordonnance

Antoine Beaugard, o.d.d.
opticien d'ordonnance

Robert Roy
Technicien en laboratoire
Gérant du Centre de la Vision de 1988 à 2001

Depuis plus de 20 ans nous prenons soin de la vue des gens de la région.

Nous sommes fiers de participer à l'essor d'une paroisse dotée d'une si riche histoire.

Nos félicitations pour ces 175 ans de passion et de défi.

MOTO expert

6500, boul. Laurier Est, Saint-Hyacinthe
450 799-3000
www.moto-expert.ca

OPTOMÉTRISTES

Examen de la vue complet
Vaste choix de lunettes et de verres de contact

4810, RUE DES SEIGNEURS E. STE-ROSALIE (ST-HYACINTHE)

TÉL. : (450) 799-4337

Une vie communautaire active à Sainte-Rosalie

Toute vie paroissiale a ses bénévoles et ses associations. Tous ces gens se regroupent afin de mettre en commun leur savoir pour améliorer le sort de leur communauté. Notre paroisse n'échappe pas à la règle. Dans les années 1950, à Sainte-Rosalie, il y avait entre autres les regroupements suivants : la croisade eucharistique, la Ligue du Sacré-Cœur, le Cercle Lacordaire Jeanne d'Arc, le Cercle des fermières, la Jeunesse agricole catholique et la Jeunesse étudiante catholique.

Aujourd'hui, le bénévolat et l'entraide ne sont pas choses du passé. Autour de la foi chrétienne, on retrouve différents groupes oeuvrant pour la paroisse dont le conseil de fabrique, le conseil de pastorale, le comité de liturgie, la chorale et le comptoir Rosalie.

Il y a aussi différentes associations et organismes qui de par leur action contribuent au bien-être de leurs concitoyens.

En 1960, une première organisation de loisirs, l'O.T.J. est fondée par un groupe de citoyens ayant comme président M. Gérard Côté. En 1981, les loisirs s'installent au nouveau site du parc Gérard Côté. Suite à la fusion municipale avec la ville de Saint-Hyacinthe, une corporation des loisirs gérée par un conseil d'administration est créée. Le 16 septembre 2003, l'organisme prend place au Centre communautaire Rosalie-Papineau. Aujourd'hui son but premier est d'offrir des activités de loisirs diversifiées à l'ensemble de la communauté et des familles. Les locaux du centre accueillent les différents organismes du milieu.

En 1966, la fusion de l'U.C.F.R. (cercle des fermières) avec l'Économie domestique amène la création de l'AFEAS. Dès lors, leurs activités de base tel que tissage, couture, tricot et artisanat prennent moins d'importance. On concentre l'énergie sur le rôle des femmes dans la société et sur leurs droits. C'est un groupe d'éducation et d'action sociale qui donne la possibilité de changer les attitudes et les mentalités en améliorant les connais-

sances du droit féminin. L'association fête cette année ses 40 ans d'existence.

Le Club Optimiste de Sainte-Rosalie a vu le jour en octobre 1976. Au fil des ans, il organise plusieurs activités pour les jeunes et pour la communauté. On se souviendra entre autres de la Tombola, la parade du père Noël, la fête de la Saint-Jean-Baptiste, la sécurité à vélo, le Décathlon jeunesse, le Tournoi de golf jeunesse, etc.

Le Club de l'Âge d'Or de Sainte-Rosalie est fondé officiellement le 1er février 1977. Le club propose aux gens du troisième âge de nombreuses activités sociales et culturelles. Il organise différents cours, des soirées créatives de tout genre ainsi que des voyages à travers le

Québec. Étant un des clubs les plus actifs du Québec, il regroupe des gens alertes, de bonne humeur et très en forme. Fier de plus de 500 membres, il fête cette année ses trente ans.

Bien que présent depuis 1905 dans notre région, c'est en 1988 que fut fondé le Conseil 9803 des Chevaliers de Colomb de Sainte-Rosalie. L'abbé Yves Larue, curé de la paroisse à ce moment là, en fut l'instigateur. Cet organisme se consacre principalement à l'organisation d'activités pour les jeunes, les aînés et la communauté en collaboration avec les autres organismes du milieu. C'est dans leurs locaux sis sur la rue de l'Église que la majorité de leurs activités se déroulent.



**Concept
Venus**

Nicole Rainville, propriétaire

**Félicitations
à tous les organisateurs
des Fêtes du
175^e anniversaire**

Soin facial

Traitement "rajeunissant" : réduit les rides à 97 % à l'aide du BOTINOL (similaire au Botox mais sans injection) pour tous types de peau et tous âges

Soin par Microdermabrasion

Traitement du "futur" : rajeunissement de la peau avec des résultats spectaculaires.

- Élimine les taches brunes et les cicatrices
- Réduit les vergetures, rides et ridules

Épilation laser

Permanente, rapide et sans danger. Ne laisse aucune sensibilité après le traitement. À prix plus que compétitif.

Bronzage

- Séance de détente complète :
- lits très performants
 - Crème à base de végétaux

Obtenez 50 % de rabais sur tous nos forfaits solaires valide jusqu'au 30 avril 2007

4430, rue des Seigneurs Est, Saint-Hyacinthe
Tél. : 450 799-5353 Fax : 450 799-0678



5760, Rang des Érables, Saint-Hyacinthe
(secteur Sainte-Rosalie)
450 799-3322



www.domainedelerable.com



Un livre souvenir

À l'occasion du 175^e de la paroisse Sainte-Rosalie, le comité organisateur offre à la population un magnifique livre relatant l'histoire du début de la seigneurie jusqu'à aujourd'hui. Nous y retrouvons les faits saillants de la paroisse, de la commission scolaire et de la municipalité. Il y a également toutes ces familles d'hier et d'aujourd'hui, ces associations et ces entreprises qui content une page de leur vie à Sainte-Rosalie. Vous pouvez acheter ce livre au coût de \$100. au presbytère de la paroisse, au local des Chevaliers de Colomb, à la Caisse Populaire ainsi qu'à la pharmacie Nicole Lussier.



Mme Monique Corbeil, directrice du projet du livre et M. André Desautels, président du comité organisateur présentant le livre symbole du 175^e.

édition du 175^e Salon saveurs & créations

••• Samedi 21 avril 2007
de 10 h à 17 h

••• Dimanche 22 avril 2007
de 11 h à 17 h

Lieu

Centre communautaire Rosalie-Papineau
et Salle des Chevaliers de Colomb

Admission GRATUITE

- Concours de tarte au sirop (dimanche midi)
- Concours de gigue (dimanche 14 h)
- Inscription et information
Mme Claudette Tétrault
au 450 799-3996

Exposition
Conférences
Démonstrations d'art culinaire
Dégustations Tirages

Loisirs Sainte-Rosalie



Bon succès au Salon saveurs et
créations de Sainte-Rosalie
21 et 22 avril

VOTRE ÉPICIER
METRO PLUS

Gaétan Riendeau

Ouvert tous les jours
7 h à 23 h

2030, boul. Laurier Est
Saint-Hyacinthe

maître
du billard

- Piscines hors-terre

- Spas



- Piscines creusées

- Tables de billard
et accessoires



Piscines et Spas
MASKA

2770, boul. Laurier, Saint-Hyacinthe

450 250-8500

Courriel :

info@piscinesetspasmaska.com

Site Web :

http://www.piscinesetspasmaska.com



Une visite
de votre

Maître Piscinier

www.maitrepiscinier.com

Très belle réussite de la collecte de sang des Chevaliers de Colomb de Sainte-Rosalie

Compte tenu de la "tempête de l'année", la collecte de sang des Chevaliers de Colomb de Sainte-Rosalie peut être qualifiée de très grand succès. Bien inspirée par le président d'honneur André Désautels qui en était à son 60^e don de vie, les

citoyens(nes) se sont, malgré tout, déplacés(es) en grand nombre et pas moins de 130 dons y furent recueillis. Cette collecte eut lieu avec la collaboration du Comité des Fêtes du 175^e de Sainte-Rosalie, dont André Désautels en est aussi le président, de l'Afféas et l'âge d'or.

André Désautels est ici bien entourés de bénévoles qui, pour la circonstance avaient revêtu de magnifiques costumes d'époque. À l'extrême droite, Réjean Laramée, député Grand Chevalier, du conseil 9803 de Sainte-Rosalie.



RESTO Café Donut

4945 Boul. Laurier, Est
Saint-Hyacinthe

(secteur Sainte-Rosalie)

450 799-4899

Paroisse Sainte-Rosalie

175 ans de passion et de défi

Félicitations à tous les paroissiens



RESTO Café Donut
St-Hyacinthe • Ste-Rosalie

Achetez un café (tout format) à prix régulier et obtenez un BEIGNE

GRATUITEMENT

Sur présentation de ce coupon. Échangeable à Saint-Hyacinthe et Sainte-Rosalie. Ne peut être combiné avec aucune autre offre ou promotion

RESTO Café Donut
St-Hyacinthe • Ste-Rosalie

DÉJEUNER

À l'achat d'un déjeuner complet obtenez un 2^e déjeuner à 1/2 prix sur présentation de ce coupon, le 1/2 prix s'applique sur le moins élevé des deux

Sur présentation de ce coupon. Échangeable à Saint-Hyacinthe et Sainte-Rosalie. Ne peut être combiné avec aucune autre offre ou promotion

RESTO Café Donut
St-Hyacinthe • Ste-Rosalie

Croissant, oeufs, fromage + café moyen

SEULEMENT 2^{99¢} + tx.

Sur présentation de ce coupon. Échangeable à Saint-Hyacinthe et Sainte-Rosalie. Ne peut être combiné avec aucune autre offre ou promotion

RESTO Café Donut
St-Hyacinthe • Ste-Rosalie

Achetez un café (tout format) à prix régulier et obtenez un BEIGNE

GRATUITEMENT

Sur présentation de ce coupon. Échangeable à Saint-Hyacinthe et Sainte-Rosalie. Ne peut être combiné avec aucune autre offre ou promotion

RESTO Café Donut
St-Hyacinthe • Ste-Rosalie

DÉJEUNER

À l'achat d'un déjeuner complet obtenez un 2^e déjeuner à 1/2 prix sur présentation de ce coupon, le 1/2 prix s'applique sur le moins élevé des deux

Sur présentation de ce coupon. Échangeable à Saint-Hyacinthe et Sainte-Rosalie. Ne peut être combiné avec aucune autre offre ou promotion

RESTO Café Donut
St-Hyacinthe • Ste-Rosalie

Croissant, oeufs, fromage + café moyen

SEULEMENT 2^{99¢} + tx.

Sur présentation de ce coupon. Échangeable à Saint-Hyacinthe et Sainte-Rosalie. Ne peut être combiné avec aucune autre offre ou promotion

Conseil de la fabrique 2007

1^e rangée

Hélène Jussaume,
l'abbé Georges Benoit, Thérèse Savard

2^e rangée

Jean Corbeil,
président du conseil de la fabrique, Jean Hébert, André Cabana, Gérard Giard, André Désautels



Prop.: Gilles Desautels
Desautels & fils Inc.
Entrepreneur Électricien

14245, ave. Guertin Saint-Hyacinthe, Qué.
J2R 1M3 (Secteur Ste-Rosalie)

Tél.: (450) 799-3666
URGENCE: 1-514-869-1085

Le couvent - L'école Saint-Marie

À Sainte-Rosalie, qui parle de commission scolaire, des diverses écoles de rang ou du village ne peut faire autrement que mentionner « le Couvent » ou officiellement l'école Ste-Marie, cet édifice de brique rouge que plusieurs ont fréquenté et qui rappelle toute une époque de vie dans la communauté rosaliennne.

Qui parle du « Couvent » ne peut faire autrement que de parler de ces personnes dévouées que furent les religieuses membres de la Congrégation des Sœurs de Saint-Joseph.

Fondée à Saint-Hyacinthe en 1877 par Elisabeth Bergeron, la Congrégation des Sœurs de Saint-Joseph reçoit de Mgr Louis-Zéphirin Moreau le mandat spécifique d'instruire les « enfants des deux sexes dans les écoles élémentaires partout où le besoin se fait sentir dans les limites du diocèse de Saint-Hyacinthe ». Déjà en 1908, lorsque les démarches du Curé Olivier Guy reçurent enfin une réponse favorable pour leur présence à Sainte-Rosalie, la communauté était déjà bien installée dans plusieurs des paroisses du diocèse.

En décembre 1913, l'inspecteur scolaire parle des classes installées dans le grenier de l'école du village devenue trop étroite. Le projet d'une nouvelle école voit le jour. C'est en 1915 que Monsieur le Curé Roy et monsieur Clément Lussier, alors président de la Commission scolaire, se font les promoteurs du projet de construction d'un couvent. En août de la même année, un contrat de construction est accordé à M. Adélaïde Paquette de Saint-Hugues pour la somme de \$7,975 sur un terrain appartenant à la Fabrique.

De 1915 à 1955, plusieurs générations d'écoliers fréquentent « le Couvent ». Les religieuses vivant à l'intérieur de ses murs voient à l'enseignement. Leur

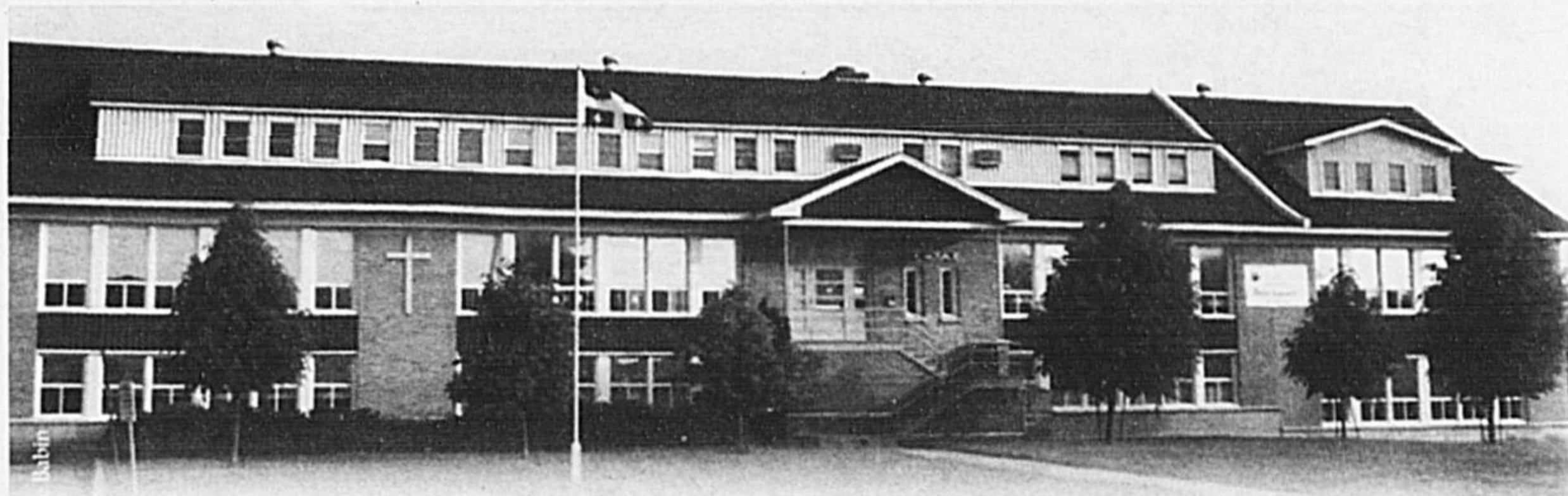

influence sur les jeunes filles est certainement grande puisque 25 jeunes rosaliennes se sont jointes à cette communauté de religieuses enseignantes.

Même agrandi et ré-aménagé, « le Couvent » ne suffit plus à accueillir les élèves de plus en plus nombreux (baby-boom). Une nouvelle école est construite et les religieuses se relocalisent dans ces nouveaux locaux. Partageant graduellement leur tâche avec des instituteurs(trices) laïques, les religieuses continuent d'y enseigner jusqu'en 1986.

Les locaux du « Couvent » que l'on appelle désormais l'École Sainte-Marie continuent à accueillir des étudiants mais les garçons seulement à partir de la quatrième année jusqu'à la neuvième année. L'enseignement y est assuré par des professeurs laïques jusqu'à la fin des années '60. L'École Ste-Marie n'étant plus fonctionnelle, la commission scolaire cherche une nouvelle vocation pour ce bâtiment.

Le 23 octobre 1972, secondé par une cinquantaine de personnes, le couple Vertefeuille-Beaudoin s'attaque à la

tâche gigantesque de transformer l'école Sainte-Marie en une maison d'accueil pour couples ou individus qui voulaient participer à un exercice de spiritualité et d'échange de vie chrétienne. Le 18 novembre de la même année, une première soirée de prière a lieu dans la chapelle.

Le 4 décembre 1972, Monseigneur Albert Sanschagrin bénit la « Maison de Marie ». Les 19, 20 et 21 janvier 1973, ce nouveau centre de recueillement accueille 38 participants à la première rencontre.

En 1985, c'est la fin des rencontres à la Maison de Marie. À cause de la vétusté du bâtiment, de sa non-assurabilité et de l'ampleur des travaux de rénovation afin de le rendre conforme aux normes du code national du bâtiment, la décision fut prise de démolir le Couvent.

Le « Couvent » n'est plus vrai, mais il demeure dans le souvenir de tous ceux et celles qui ont été mêlés de près ou de loin à cette page d'histoire.

Parler de la mort n'a jamais fait mourir personne

Si vous avez des interrogations sur les préarrangements funéraires, faites confiance aux conseillers du Complexe Funéraire Ubald Lalime.

Soyez prévenant et sécurisez les membres de votre famille. M. Yvon Marcil, président du Complexe Funéraire Ubald Lalime, vous invite à communiquer avec l'un de ses conseillers qui saura vous accompagner avec respect dans vos démarches.

Ubald Lalime, un Complexe Funéraire bien de chez nous, présent sur le grand territoire de Saint-Hyacinthe.

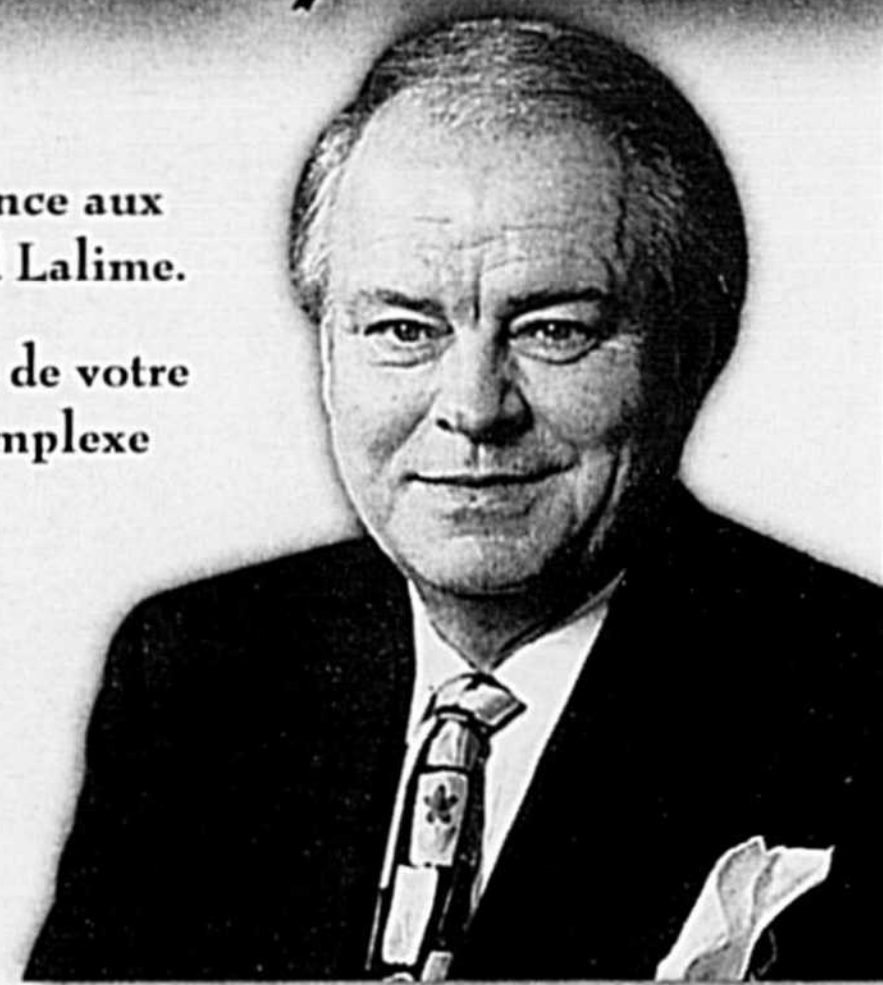

Yvon Marcil, Président

COMPLEXE FUNÉRAIRE

Ubald Lalime

450 774-6417

Présent sur le grand territoire de Saint-Hyacinthe

YVON MARCIL, président

SIÈGE SOCIAL ET SALONS: 900, ave Bourdages Nord, Saint-Hyacinthe

SUCCESSALES : 2775, avenue Bourdages Nord, Saint-Hyacinthe

1167, rue Principale, Saint-Dominique

13695, av de l'Église, Saint-Hyacinthe (secteur Sainte-Rosalie)

MAUSOLÉE : 1325, rue Girouard Est, Saint-Hyacinthe

www.ubaldlalime.com

LES SPÉCIALISTES DE L'ANTIROUILLE

Services : • Mécanique Générale
• Spécialité voitures japonaises
• Vidange huile • Mise au point
• Pneus ventes et service • Batteries



• Service de remorquage
• Lave-auto à la main



Garage Dubé

2590, boul. Laurier Est
Saint-Hyacinthe, (Qc), J2T 1K9

450 773-2882



Edouard Crevier
Desservant
1832-1834



Dieudonné Denis
1834-1838



Joseph-Elie Lévêque
1838-1842



Godefroy Marchesseau
1842-1845



Etienne Birs-Desmarceaux
1845-1854



Isidore Desnoyers
1854-1858



Godefroy Marchesseau
1858-1872

175^e ANNIVERSAIRE DE LA PAROISSE

SAINTE-ROSALIE

1832-2007



Alfred-Louis Bourque
1872-1873



Edouard Lécours
1873-1875



Jean-Baptiste-Olivier Guy
1875-1912



Jean-Baptiste-Horace
Archambault 1937-1942



Léo Lavoie
1942-1964

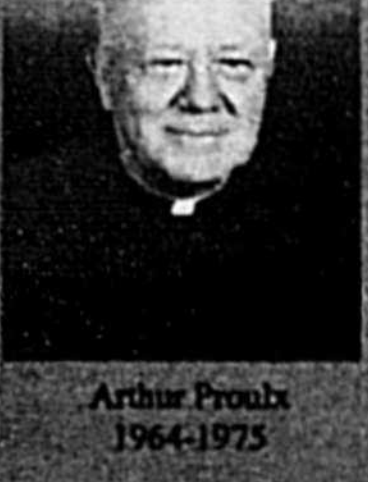

Arthur Proulx
1964-1975



Denis Robitaille
1975-1984



Yves Larue
1984-1999



Georges Benoit
1999-

C-12 - Le Courrier - Mercredi 28 février 2007 - 175 ans Sainte-Rosalie

Bon 175^e à tous les citoyen et citoyennes

CLINIQUE DE DENTUROLOGIE

JOSY HERBEUVAL D.D.

Fabrication & réparation
de prothèses dentaires



URGENCE - JOUR - SOIR

450 799-5699

4645, Boul. Laurier Est, Saint-Hyacinthe

0513618

Félicitations aux organisateurs du 175e anniversaire de Sainte-Rosalie

Services Jean Racine inc.

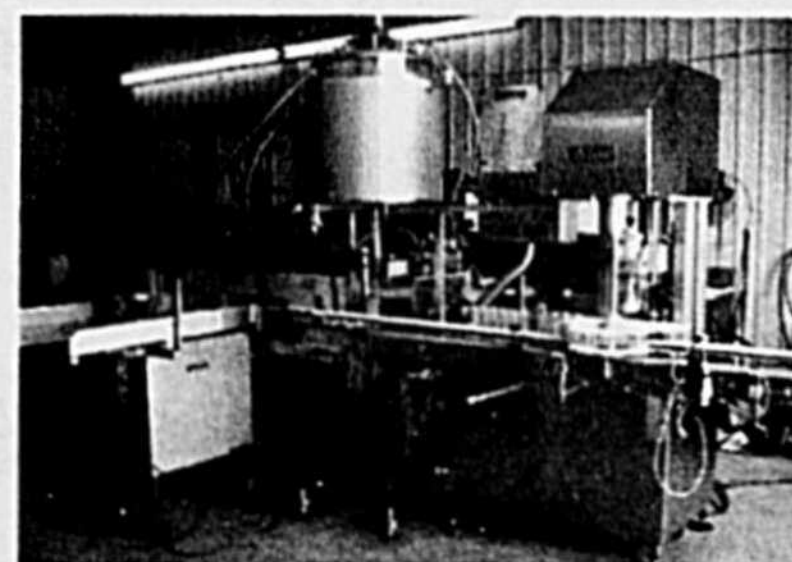

Consultant équipement alimentaire.
Vente d'équipements neufs et usagés

Spécialités

- Sertisseuses • Capeuses
- Convoyeurs • Étiqueteuses
- Lignes d'emballage
- Tables tournantes



8970, 3e rang, Saint-Hyacinthe
J2R 1W2

Tél. : 450 799-5342 • Fax : 450 799-5342

0595672



De 1855 à 1949, la municipalité de paroisse de Sainte-Rosalie a vu à l'administration et au développement de son territoire. À partir de 1949, où la municipalité de village a été fondée, les deux administrations ont évolué à leur rythme, toujours tournées vers le mieux-être des citoyens.

Considérant le chemin parcouru, l'évolution de chaque municipalité s'est faite à grande vitesse : services administratifs, culturels et de loisirs, à la fois modernes et complets.

À titre de délégués des citoyens, de Sainte-Rosalie dans la nouvelle Ville de Saint-Hyacinthe, nous apprécions la confiance qu'on nous témoigne.

Félicitations et remerciements aux membres des comités engagés dans l'organisation de ces Fêtes et franc succès aux activités du 175^e anniversaire de la paroisse Sainte-Rosalie.

Léon Plante
ex-maire de la Ville de Sainte-Rosalie
de 1988 à décembre 2001

Réjean Veilleux
ex-maire de la paroisse de Sainte-Rosalie
de 1993 à décembre 2001

MEUNERIE MASKA

Distributeur d'aliments
pour animaux



Ouvert au public
Lundi au vendredi : 8 h 30 à 17 h 30,
Samedi : 9 h à 12 h, Dimanche : Fermé

Denis Granger, propriétaire

13505, ave. de l'Église (secteur Ste-Rosalie)
Saint-Hyacinthe

Tél.: 450-799-1711 Fax : 450 799-1713

0513436

Sainte-Rosalie 175 ans d'histoire
Félicitations

Ébénisterie Ste-Rosalie inc.

Voyez votre
nouvelle cuisine
avant !

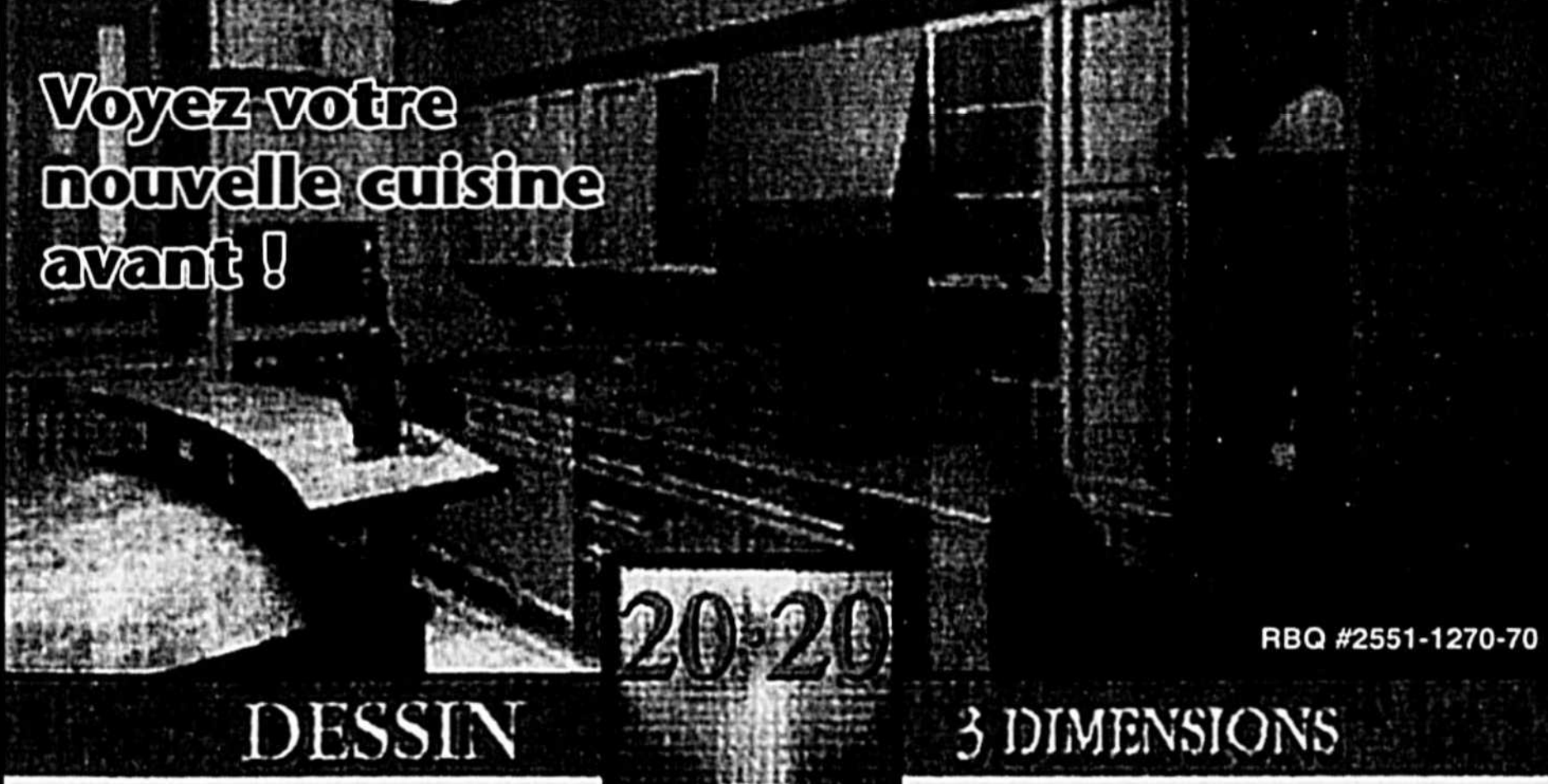

RBO #2551-1270-70

DESSIN

3 DIMENSIONS

SALLE DE MONTRE

Fabricant d'armoires de cuisine et salles de bains

Heures d'affaire :

Lundi au vendredi : 8 h à 12 h • 13h à 17 h

samedi : 9 h 30 à midi

Le soir sur rendez-vous

16,440 Ch. des Artisans, Saint-Hyacinthe (Sainte-Rosalie)

450 799-3869

0595678

Bon succès
au 175^e
anniversaire
de
Sainte-Rosalie

L.T.S.

AUTO

VENTE D'AUTOS USAGÉES
REPRISES DE FINANCE
NON ACCIDENTÉES



En cas d'accident
on s'occupe de votre
assurance

Débosselage - Peinture
Redressement de châssis
Antirouille - Pare-brise
voiture de courtoisie

MÉCANIQUE GÉNÉRALE

0513904

7170, 5^e RANG, SAINT-HYACINTHE, 450 799-5858

Une réussite pour l'ouverture des Fêtes du 175ième de Sainte-Rosalie

C'est dimanche le 18 février dernier qu'a eu lieu la fête d'ouverture des fêtes du 175ième de la Paroisse Sainte-Rosalie. L'évènement qui se déroula à l'église paroissiale et à la salle de réception locale du Domaine de l'Érable s'est avéré une réussite totale avec une participation de plus de 400 personnes.

La fête débuta par la célébration d'une messe présidée par Mgr François Lapiere, évêque du diocèse de Saint-Hyacinthe. Cette eucharistie fut concélébrée avec M. Georges Benoît, curé actuel de la paroisse, MM. Pierre Cordeau, Jean Corbeil et Germain Langelier, prêtres originaires de Sainte-Rosalie ainsi que MM. Yves Larue, Jules Leblanc et Marc-Aimé Loiseau, prêtres ayant œuvré dans cette paroisse.

C'est dans cette église décorée spécialement pour l'année 2007 et ornée de roses blanches (fleur qui symbolise Sainte-Rosalie) que se sont rassemblés les paroissien(ne)s et ami(e)s pour assister à cette messe d'ouverture. Le défilé d'entrée des célébrants s'est fait avec la garde d'honneur des Chevaliers de Colomb du 4ième degré des Assemblées Abbé Antoine Girouard et Mgr Louis Langevin. La chorale assistée de l'orgue, de la trompette et du violon a chanté des cantiques de circonstance aussi bien en français qu'en latin.

Le président du comité des fêtes, M. André Desautels, a mentionné dans son mot de bienvenue une brève historique de la paroisse qui a reçu son décret canonique le 3 juin 1832 et de l'église actuelle construite durant les années 1864-69.

Mgr François Lapiere a débuté son homélie en soulignant le slogan des fêtes : 175 ans de Passion et de Défi. Il a fait référence à la foi de nos ancêtres qui nous ont donné cette belle église paroissiale, à ces hommes et à ces femmes qui ont marqué cette communauté et à la

grande charité dont nos devanciers ont été fidèle. Il a également fait un petit retour sur la vie de la patronne de la paroisse : Rosalie de Palerme ayant vécu de 1130 à 1160.

À la fin de la cérémonie, Mgr François Lapiere a reçu en guise de remerciements pour sa disponibilité à cette fête d'ouverture le calendrier souvenir de Sainte-Rosalie des mains de la conceptrice Mme Denise Daviau et le magnifique album sur la paroisse (dont il a fait référence à plusieurs reprises dans son homélie) de la directrice du projet Mme Monique Corbeil.

L'ouverture de la fête s'est poursuivie à la salle du Domaine de l'Érable où un cocktail et un succulent repas fut servi aux convives. Il y a eu la présentation de la table d'honneur composée du député provincial de la circonscription et de son épouse, M. & Mme Léandre Dion, du maire de Saint-Hyacinthe et de son épouse, M. & Mme Claude Bernier, du curé de la paroisse M. l'abbé Georges Benoît, du chanoine Jean Corbeil, de l'abbé Pierre Cordeau, de l'organisatrice de la fête Mme Cécile Laliberté et de son époux Yvon et du président des fêtes M. André Desautels et de son épouse Brigitte.

Le repas a été agrémenté d'un fond musical au saxophone auprès des tables des participants. Madame Huguette Grégoire Veilleux accompagné de Mme Jeanne Desautels au clavier a chanté la chanson thème des fêtes : 175 ans de Passion et de Défi, composée par la rosaliennne Sœur Pauline Vertefeuille, sjsh.

Dans son allocution, M. Léandre Dion souligna l'historique toponymique de la paroisse Sainte-Rosalie. Plusieurs membres des familles Papineau et Dessaulles portaient le nom de Rosalie d'où le nom du centre communautaire local Rosalie Papineau. M. Léon Plante, conseiller municipal du secteur Sainte-Rosalie auprès de

la ville de Saint-Hyacinthe souligna également des aspects de la paroisse.

Finalement M. André Desautels, président, a cité différentes raisons pour fêter les 175 ans de la paroisse dont le sentiment d'appartenance, l'identification à ce petit coin de pays nous ayant vu naître ou adopté, un coup de cœur aux générations passées, une reconnaissance des valeurs de nos aïeux et une excellente occasion de retrouvailles. Il a mentionné également l'album souvenir du 175ième dont il est très fier et qui se veut une référence sur l'histoire de la paroisse et des familles anciennes et nouvelles.

La fête s'est complétée par une rencontre sociale à laquelle tous les participants ont pu se remémorer des faits d'antan, revoir des concitoyens de leur jeunesse ou faire de nouvelles connaissances.



Félicitations au Comité organisateur



Les Ruchers Richard Paradis et fils font partis de la 7e génération père-fils de Paradis travaillant dans le domaine de l'apiculture.

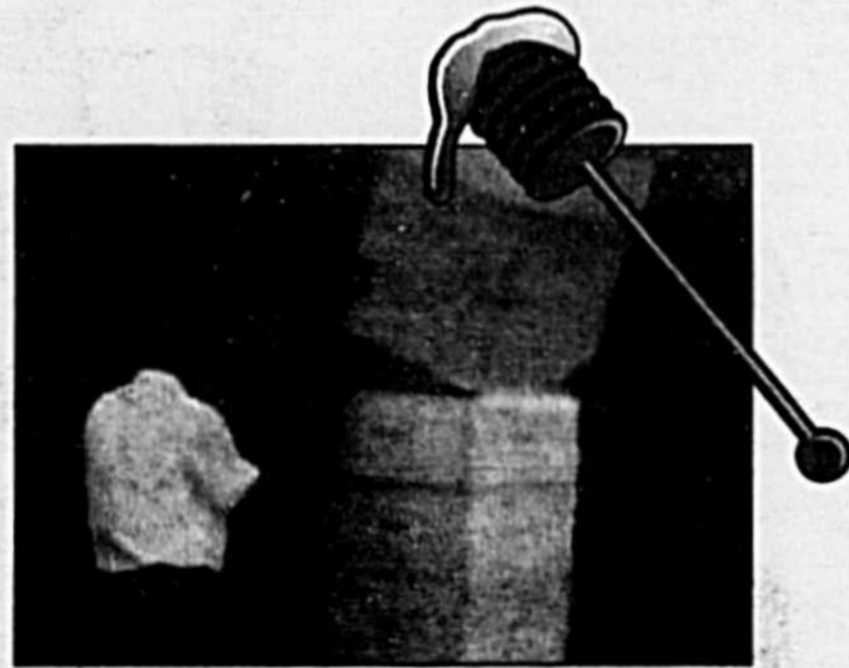

Depuis 1848, les abeilles font partie intégrante de nos vies et il faut dire que ces petites bestioles continuent encore de nous étonner!

- Miel de toutes sortes
- Nous remplissons vos contenants
- Emballages-cadeaux
- Ouvert aux visiteurs

14 405, avenue Guy
Saint-Hyacinthe, secteur Sainte-Rosalie
Tél. : 450 799-4285

0513620

Fêtons ensemble

Paul Beaudoin



Beaudoin Soudure Électrique

UNITÉ MOBILE

SPÉCIALITÉS:

- Soudure sur machineries lourdes
- Installation d'équipements à grains
- Grilles de sécurité

6080 boul. Laurier Est
C.P. 12522, Succ. Ste-Rosalie
St-Hyacinthe, Qc J2R 1S1
Tél. 450 799-4789
Fax: 450 799-0789
Cell.: 450 771-5709

0513718

Félicitations aux organisateurs

Restaurant Chez Brigitte

Ouvert du lundi au samedi
6 h à 14 h

Repas du midi à compter de 7\$

Dimanche fermé

2720, boul. Laurier Est
Tél. : 450 250-7979

0513616

Félicitations pour le 175^e Anniversaire

grâce au travail et au dynamisme des Rosaliens et Rosaliennes,
Sainte-Rosalie demeure un chef de file en agriculture

COMAX

coopérative agricole



COMAX, coopérative agricole,
fier résident de Ste-Rosalie
depuis 1944



Le changement c'est tout de suite

Série MF8400

La puissance qu'il vous faut pour les gros travaux

- 4 modèles de 180 ch. à 240 ch. à la pdf
- Transmission Dyna-Step assurant les changements de vitesse les plus doux de l'industrie ou transmission à variation continue Dyna-VT en option.
- Cabine de luxe insonorisée avec commandes ergonomiques
- Gestion électronique du moteur (EEM)
- Option de pouvoir atteindre une vitesse de 50 km/h avec suspension avant
- Système Auto-Guide optionnel (GPS)

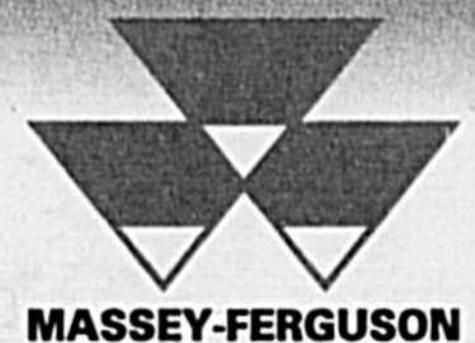

576, chemin des Patriotes, Saint-Denis-sur-Richelieu
Téléphone : 450 787-2812 • Télécopieur : 450 787-3696
Courriel : gssd@comax.qc.ca

3520, Boul. Laurier est, Saint-Hyacinthe
Téléphone : 450 799-5571 • Télécopieur : 450 799-2685
Courriel : gssh@comax.qc.ca

Bon 175^e Sainte-Rosalie!

De votre p'tit cousin Germain...
(on est quand même plus jeune de 125 ans!)

Depuis 50 ans Germain Larivière meuble vos vies.
Merci à toute la communauté de Sainte-Rosalie pour son appui des plus sincères.



Obtenez jusqu'à
500\$ de RABAIS
sur les électroménagers
GE Profile*

 Profile^{MC}



Sainte-Rosalie
4370, boul. Laurier Est
Saint-Hyacinthe
Autoroute 20, Sortie 138

50^e
 **GERMAIN
LARIVIÈRE**
ÇA VAUT LE DÉPLACEMENT

Sainte-Rosalie: (450) 799-5522 • Montréal: (514) 866-8691 • Sans frais: 1 800 363-1336
www.germainlariviere.com



Laval
2900, av. Jacques-Bureau, Laval
Angle autoroutes 15 et 440
Entrée par St-Elzéar

* Offre de remises postales GE Profile jusqu'à 500 \$ en vigueur du 1^{er} mars au 15 avril 2007. Détails en magasin.
Cette offre ne peut être jumelée à aucune autre offre. Les photos peuvent différer. Livraison gratuite dans un rayon de 200 km.