

# Élection provinciale

**Tout ce que  
vous devez savoir  
pour voter**

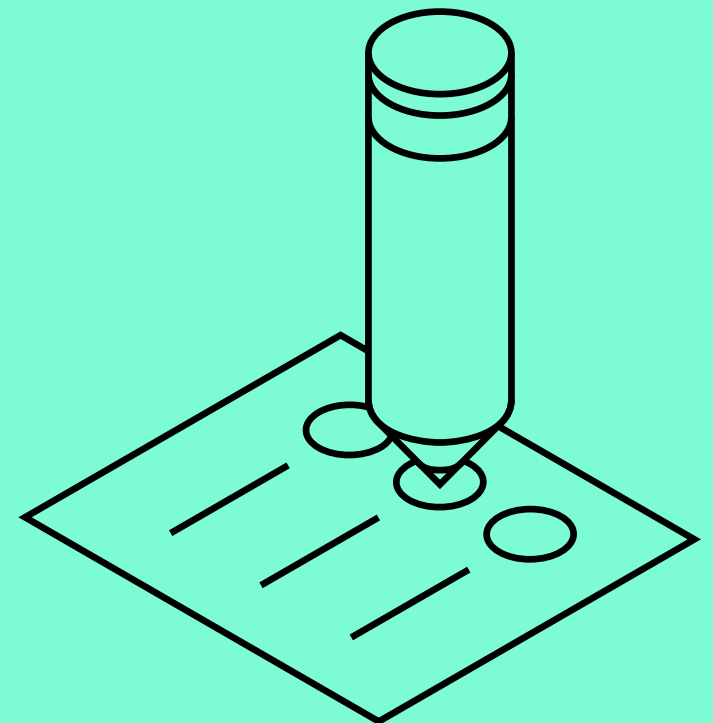

Ce document explique comment voter.

Il a été préparé par le directeur général des élections du Québec.

Pour en savoir plus :

- Consultez le site Web [www.elections.quebec](http://www.elections.quebec)
- Appelez-nous au **1 888 353-2846**
- Envoyez-nous un texto au **868372**  
(les frais standards s'appliquent)
- Ou envoyez-nous un courriel à [info@electionsquebec.qc.ca](mailto:info@electionsquebec.qc.ca)

## Qu'est-ce qu'une élection ?

C'est une procédure qui permet aux gens qui ont le droit de vote de choisir la personne qui les représentera. Cette personne sera la députée ou le député de la circonscription.

Une circonscription, c'est un territoire qui réunit environ 50 000 électeurs. Il y a 125 circonscriptions dans la province de Québec.

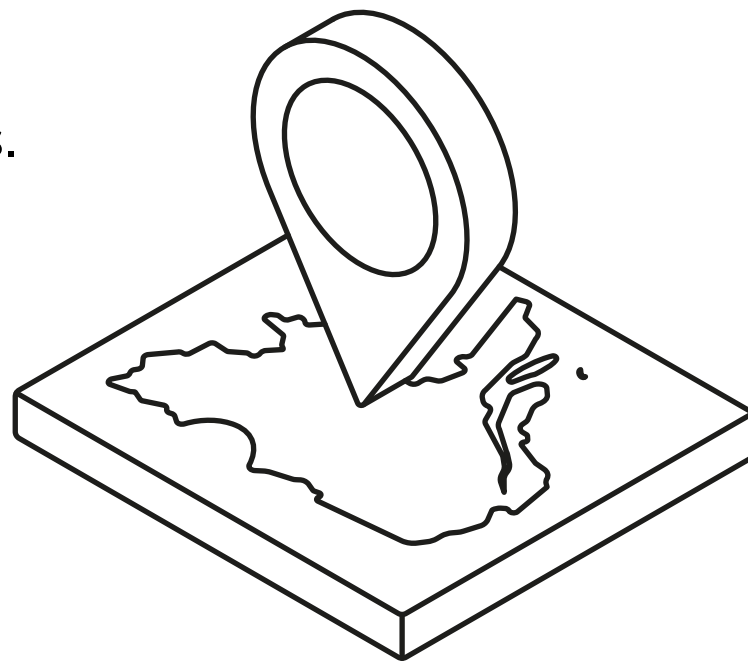

**Si vous avez des questions,**  
appelez sans frais au 1 888 353-2846.

Vous voterez  
pour une seule personne  
parmi les candidates et les candidats  
qui se présenteront  
dans votre circonscription.

## Rôle d'Élections Québec

Élections Québec organise les élections  
au Québec.

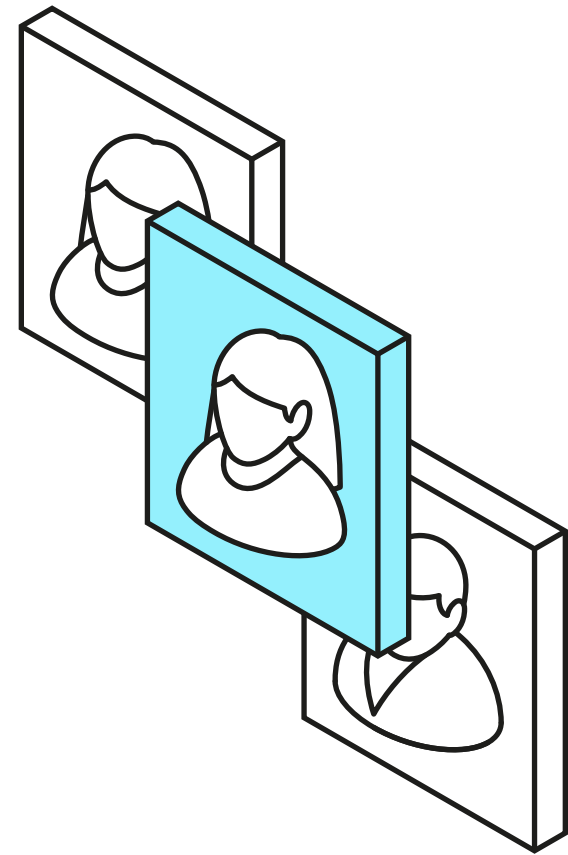

**Si vous avez des questions,**  
appelez sans frais au 1 888 353-2846.

## Pour voter :



**Votre nom doit être inscrit sur la liste électorale**

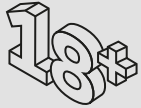

**Vous devez avoir 18 ans ou plus**



**Vous devez avoir la citoyenneté canadienne**



**Vous devez habiter au Québec depuis au moins 6 mois**



**Vous ne devez pas être sous curatelle  
ni avoir perdu le droit de voter**

**Si vous avez des questions,  
appelez sans frais au 1 888 353-2846.**

# Votre nom est-il inscrit sur la liste électorale ?

Votre nom et votre adresse actuelle doivent être inscrits sur la liste électorale.

Vérifiez si votre nom et votre adresse actuelle sont inscrits. C'est votre responsabilité !

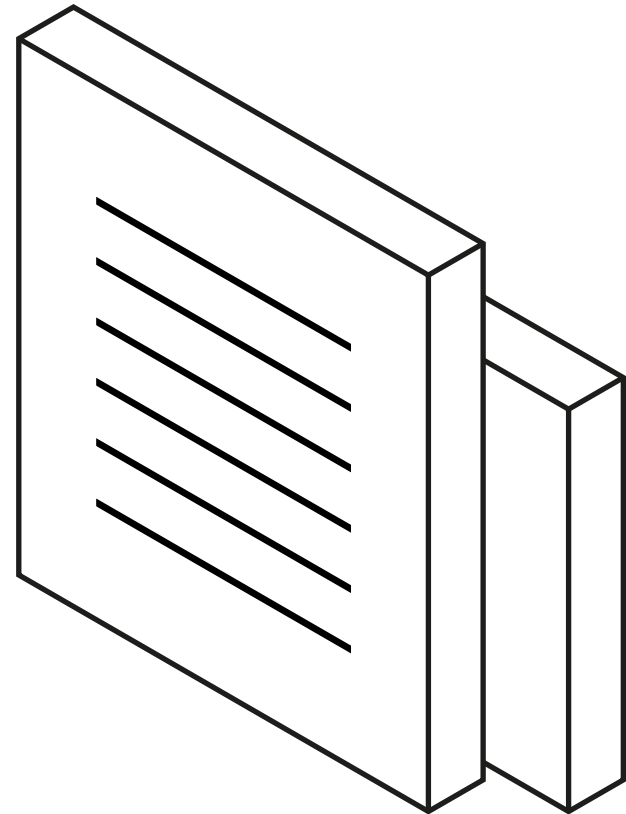

**Si vous avez des questions,**  
appelez sans frais au 1 888 353-2846.

Vous pouvez le vérifier :

- Sur **l'avis d'inscription** que vous recevrez par la poste
- Sur Internet, à l'adresse [www.elections.quebec](http://www.elections.quebec)

Si votre nom n'est pas inscrit sur la liste électorale, vous pourrez vous y inscrire en ligne.

Si vous constatez une erreur, vous pourrez modifier votre inscription.

**Attention : vous devez le faire avant la date limite.**

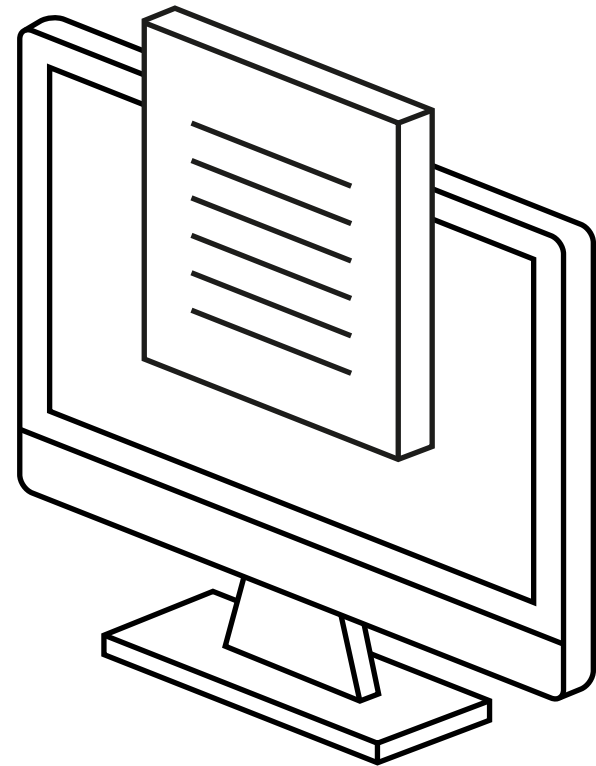

**Si vous avez des questions,**  
appelez sans frais au 1 888 353-2846.

## Cet **avis d'inscription** contient :

- Le nom des personnes inscrites sur la liste électorale qui résident à votre adresse, d'un côté ;
- L'adresse où vous devrez vous présenter si votre nom n'est pas inscrit sur l'avis ou s'il est mal écrit, de l'autre côté.

Pour vous inscrire, apportez votre permis de conduire ou deux pièces d'identité. Elles doivent permettre de vérifier votre nom, votre date de naissance et votre adresse.

**Si vous avez des questions,**  
appelez sans frais au 1 888 353-2846.

# Vous voulez voter avant le jour de l'élection ?

Regardez sur votre avis d'inscription pour savoir où voter par anticipation.

Plusieurs options vous permettent de voter avant le jour de l'élection. Vous pouvez en savoir davantage :

- Sur le site Web [www.elections.quebec](http://www.elections.quebec)
- En nous appelant au 1 888 353-2846

**Tous** les lieux pour voter avant le jour de l'élection sont accessibles aux personnes à mobilité réduite. ♿

**Voter par anticipation**  
Advance polling

De 9 h 30 à 20 h  
From 9:30 a.m. to 8 p.m.

1 **Votez d'ici**  
Vote here

**S'inscrire ou modifier son inscription sur la liste électorale**  
Register or change registration on the electoral list

Du LUNDI au vendredi, de 9 h à 21 h  
Monday to Friday, from 9 a.m. to 9 p.m.

Samedi et dimanche, de 9 h à 17 h  
Saturday and Sunday, from 9 a.m. to 5 p.m.

Aujourd'hui, de 9 h à 14 h  
Thursday, from 9 a.m. to 2 p.m.

2 **Placez votre avis**  
Place your ballot

**Autres options pour voter**  
Other options for voting

- Vous êtes aux études  
You are a student
- Vous êtes incapable de vous déplacer pour des raisons de santé  
You cannot move for health reasons
- Vous êtes à l'extérieur du Québec  
You are outside Québec
- Vous êtes dans l'impossibilité de voter dans votre circonscription  
You are temporarily residing in another electoral division

Pour davantage d'informations, consultez le Guide pour les élections provinciales.  
For more information, see the Provincial Election Guide.

Tous les bureaux sur ce document sont accessibles.  
All the offices on this document are accessible.

www.elections.quebec 1 888 ÉLECTION (1 888 353-2846)

Si vous avez des questions, appelez sans frais au 1 888 353-2846.



## **Vous ne pouvez pas vous déplacer pour voter ?**

Si vous avez un problème de santé qui vous empêche de vous déplacer, vous pouvez voter chez vous.

Ne tardez pas à vous inscrire.  
Vous devez respecter la date limite.

Pour voter chez vous,  
écrivez ou appelez au bureau d'Élections Québec de votre circonscription.

Pour trouver le numéro de téléphone ou l'adresse de ce bureau, allez sur le site Web [www.elections.quebec](http://www.elections.quebec) ou appelez-nous au 1 888 353-2846.

Une personne prendra rendez-vous avec vous.

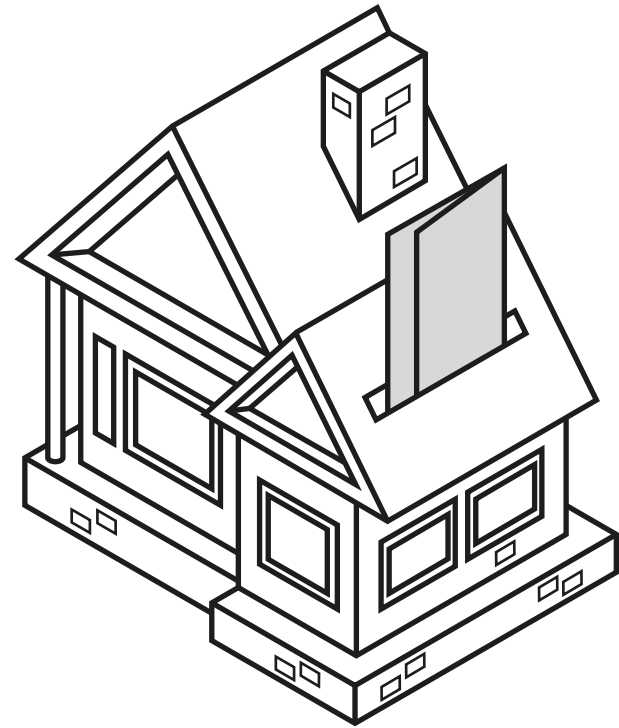

**Si vous avez des questions,**  
appelez sans frais au 1 888 353-2846.

# Comment voter ?

Rendez-vous à l'adresse indiquée sur :

- L'avis **blanc**,  
si vous votez par anticipation
- La carte **jaune**,  
si vous votez le jour de l'élection

Sur place,  
une personne vous accueillera.  
Elle vous indiquera où aller.

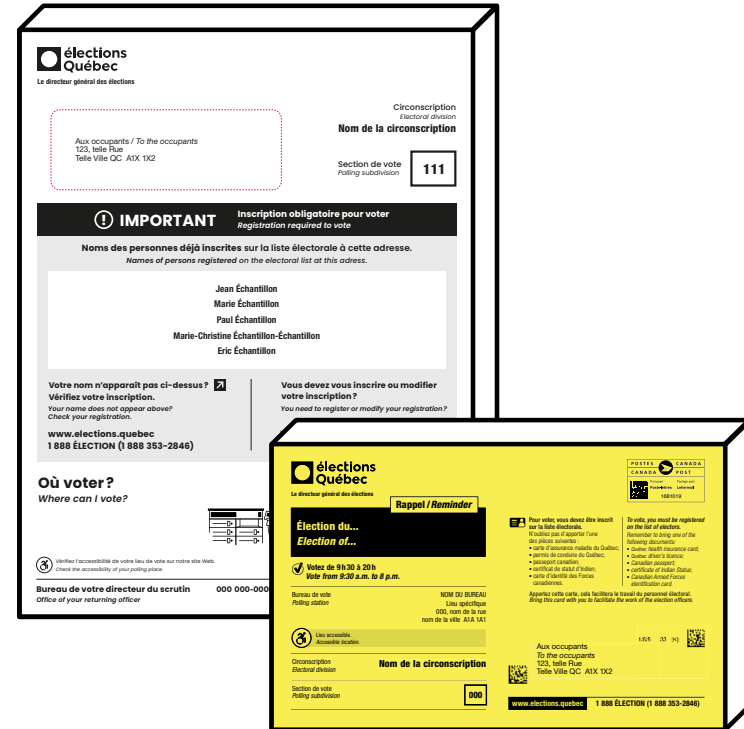

Si vous avez des questions,  
appelez sans frais au 1 888 353-2846.



À la table,  
dites votre nom et votre adresse  
et montrez votre pièce d'identité.

Vous recevrez  
un bulletin de vote  
et un crayon.

Allez derrière l'isoloir en carton.

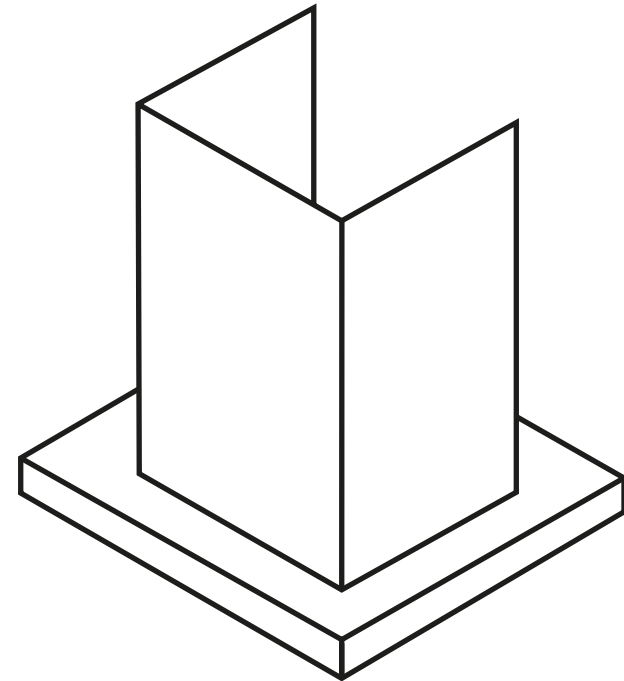
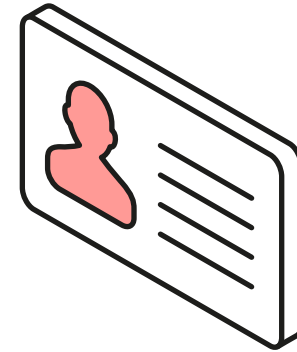

**Si vous avez des questions,**  
appelez sans frais au 1 888 353-2846.

Sur le bulletin de vote,  
faites un X, un crochet ou une autre marque dans le cercle  
à côté du nom de la personne de votre choix.

Vous devez choisir **une seule** personne  
sur le bulletin de vote.



Ce n'est pas grave si votre marque  
dépasse un peu le cercle.

Mais la marque ne doit pas toucher  
un autre cercle.

Pliez le bulletin de vote  
et retournez à la table.

Une personne vous dira comment  
déposer votre bulletin de vote  
dans l'urne placée sur la table.

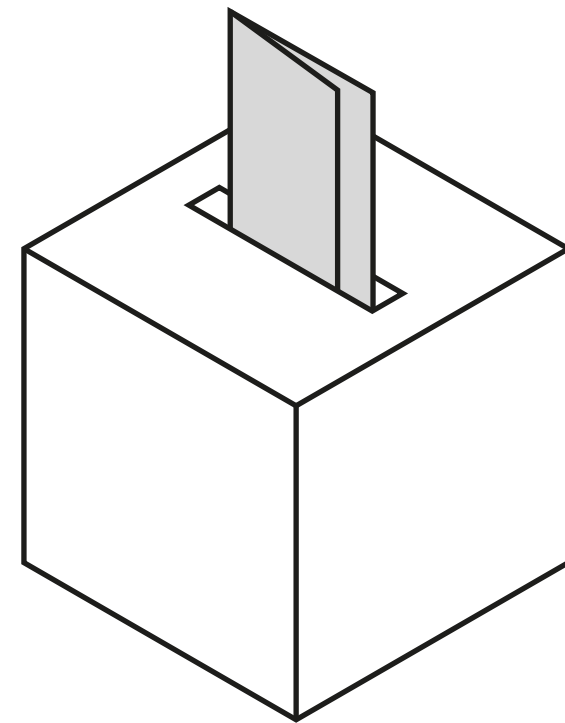

**Si vous avez des questions,**  
appelez sans frais au 1 888 353-2846.

## L'accès aux lieux de vote



Le jour de l'élection,  
presque tous les lieux de vote  
sont accessibles aux personnes à mobilité réduite.

Vous pouvez vérifier  
si le lieu où vous allez voter est accessible  
sur le site Web [www.elections.quebec](http://www.elections.quebec).



Si le lieu où vous devez aller voter  
n'est pas accessible,  
communiquez avec votre directrice ou directeur du scrutin.

Vous pourrez voter à un autre endroit.

## Résultats du vote

Les résultats seront annoncés  
le jour de l'élection,  
après 20 h.

Les résultats seront sur le site Web  
[www.elections.quebec](http://www.elections.quebec).

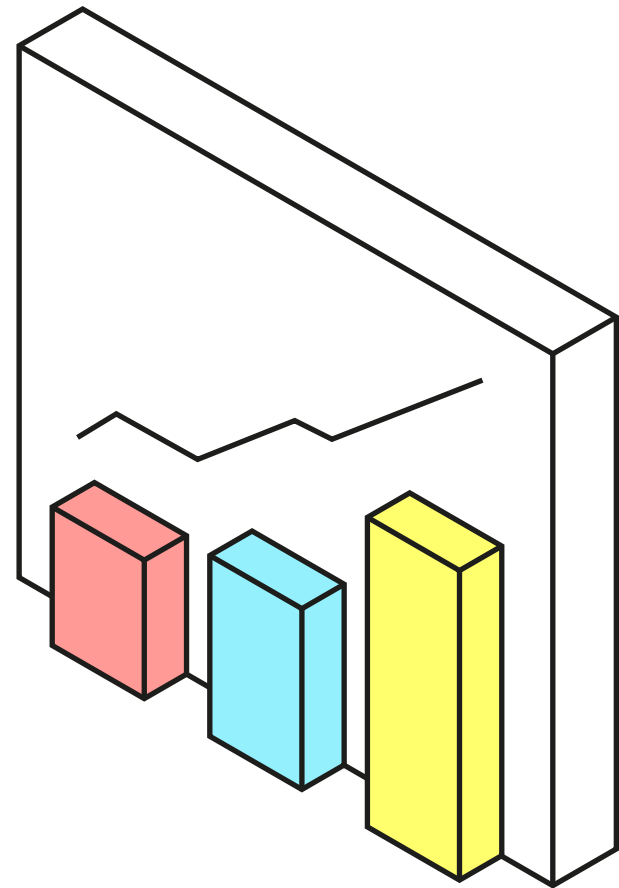

**Si vous avez des questions,**  
appelez sans frais au 1 888 353-2846.

## **Si vous souhaitez faire une contribution politique**

Chaque année,  
vous pouvez donner jusqu'à 100 \$  
à chaque parti politique autorisé,  
à chaque député indépendant autorisé et  
à chaque candidat indépendant autorisé.

Si une élection a lieu  
dans votre circonscription  
au cours d'une année,  
vous pouvez donner jusqu'à 200 \$.

Assurez-vous d'obtenir un reçu  
pour chacune de vos contributions.

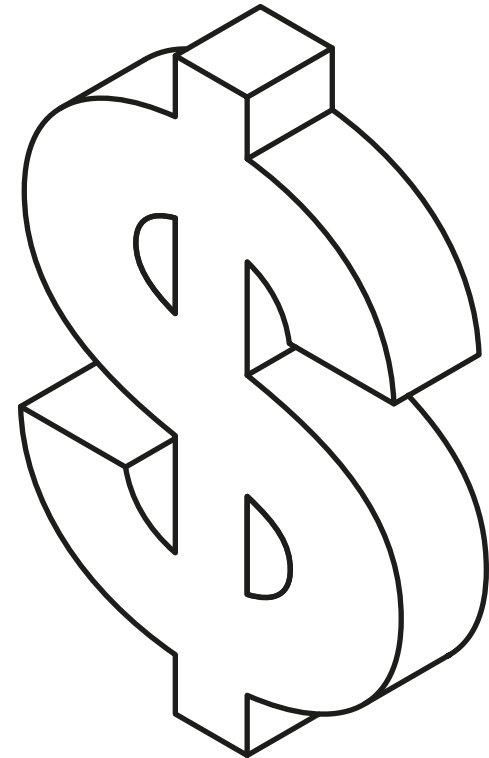

**Si vous avez des questions,**  
appelez sans frais au 1 888 353-2846.

# Vous avez des questions ?

Visitez le site Web

[www.elections.quebec](http://www.elections.quebec)

Appelez Élections Québec au **1 888 353-2846**

Envoyez-nous un texto au **868372**

(les frais standards s'appliquent)

