EN AVANT TOUJOURS

Le tirage moyen de la "Presse" — édition quotidienne — la semaine dernière, a été de

238,236

COPIES

LA PRESSE

Le plus grand quotidien français d'Amérique

MLLE GUILLAUME
POUR COMPTER
DES ANNONCES
1 - 0 3 1e ED

FETE DU JOUR
S. ALBERT LE GRAND
Soleil: lever 6 h. 59; coucher 4 h. 30
Lune: lever 11 h. 04; coucher 1 h. 31

PRONOSTICS :
BEAU ET PLUS CHAUD
Maximum: 40 Minimum: 26
Pour détails complets voir page 29.

63e ANNEE — No 27 MONTREAL, VENDREDI 15 NOVEMBRE 1946 PRIX : TROIS CENTS

Plan américain contre l'abus du veto

Connally présente un projet d'accord

Selon le délégué de Washington, les puissances devraient s'engager à n'exercer le veto que dans les cas absolument exceptionnels.

Principe maintenu

D'autre part les Etats-Unis ne veulent pas, pour l'instant, abolir la prérogative des puissances, ni modifier la Charte.

Lake Success, New-York, 15. (B.U.P.) — M. Tom Connally, sénateur démocrate du Texas, a présenté aujourd'hui à la commission politique et de sécurité de l'Assemblée générale des Nations unies le projet américain pour terminer la controverse sur le veto.

Le projet vise évidemment l'U.R.S.S. En effet, les Etats-Unis demandent que les puissances, membres permanents du Conseil, s'engagent à n'user désormais du veto que "dans les cas rares et exceptionnels". Ils s'opposent, il est vrai, à certains petits et moyens Etats, qui veulent abolir le veto. Mais ils demandent que les puissances s'entendent pour restreindre l'exercice du veto, et s'engagent à n'en pas user "pour mettre obstacle, de propos délibéré, au fonctionnement du Conseil de sécurité".

En fait, M. Connally invite les petits et moyens Etats à renoncer à la lutte pour amender la Charte, à laisser aux puissances le soin de tempérer l'exercice du veto. Il exprime l'idée que seule l'U.R.S.S. jusqu'à présent a abusé du veto, que les Etats-Unis tiennent donc encore au principe du veto, s'ils en désapprouvent l'abus.

M. Connally dit: "Nous considérons le principe de l'unanimité comme de la plus haute importance pour le succès des Nations unies. Nous croyons que la responsabilité dévolue par la Charte aux puissances exige de celles-ci les plus grands efforts pour s'entendre sur les importantes questions soumises au Conseil de sécurité.

"Nous confirmons le principe que nous posions à San-Francisco: le veto ne doit servir que dans des cas très rares, exceptionnels. Nous répétons que l'exercice du veto ne saurait relever aucun Etat des obligations fondamentales que lui pose la Charte.

"Nous ne favorisons pas pour le moment l'amendement de la Charte, mais nous souhaitons que l'entente, y compris naturellement celle des cinq membres permanents du Conseil de sécurité, puisse permettre à l'avenir de changer l'application du principe de l'unanimité des puissances en ce qui regarde le règlement pacifique des différends en vertu du chapitre VI de la Charte.

"Nous croyons qu'il faut éclaircir la formule du scrutin selon l'expérience et les besoins. Le Conseil de sécurité devrait aborder cette tâche le plus tôt possible.

Liste des cas qui échapperaient au veto

"Nous pensons en particulier que le Conseil de sécurité devrait s'entendre sur une liste aussi complète que possible des décisions auxquelles ne s'applique pas le veto.

"Nous croyons que l'article 27 de la Charte signifie clairement qu'aucun Etat ne doit être juge dans sa propre cause, en ce qui regarde le règlement pacifique des différends. Il faudrait étudier avec soin le problème de l'abstention des puissances aux votes du Conseil, surtout en ce qui touche au règlement pacifique des différends".

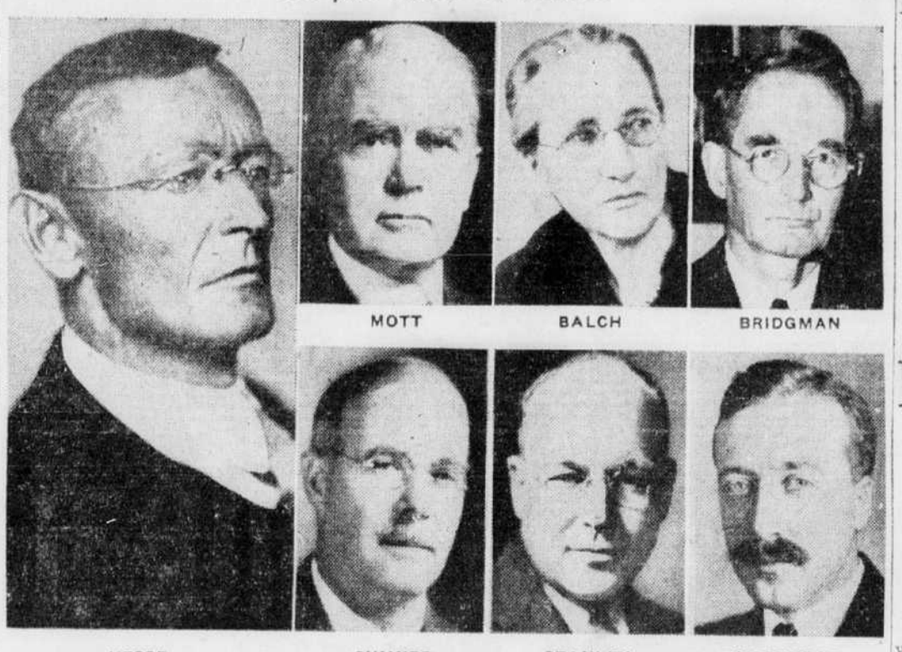
Deux comités d'étude sur la tutelle

Lake Success, 15. (P.C.) — Le débat sur l'annexion de l'Afrique du Sud-ouest, à la commission de tutelle de l'Assemblée générale, s'est terminé hier par la nomination de deux comités, l'un pour l'étude des accords de tutelle déposés aux Nations unies, l'autre pour l'étude de

A SUIVRE SUR LA PAGE 23

Guerre non déclarée contre la Grèce

Les prix Nobel de l'année



MOTT — BALCH — BRIDGMAN

HESSE — SUMNER — STANLEY — NORTHROP

L'Institut Nobel de Stockholm a annoncé hier soir les lauréats de l'année. Le prix de littérature est décerné au romancier suisse Hermann Hesse, Allemand de naissance "un des premiers à se soustraire à la dictature allemande contre la liberté d'expression".

Le prix de paix est partagé entre MM. John-R. Mott, âgé de 81 ans, évangéliste d'Orlando, Floride, qui a fondé 5 fédérations universelles, et Mme Emily-Greene Blach, 79 ans, économiste, de Wellesley, Masszchusetts. Le prix de physique est attribué à M. Percy-Williams Bridgman, 64 ans, de l'université Harvard, qui a étudié les hautes pressions.

Le prix de chimie est partagé entre trois lauréats, auteurs de travaux sur les enzymes et les sucs digestifs: les docteurs James-B. Sumner, 58 ans, de l'université Cornell; John-Howard Northrop, 55 ans, Wendell-M. Stanley, 42 ans, de l'Institut Rockefeller de Princeton, New-Jersey.

On voit que tous les lauréats sauf un sont Américains. Chaque prix est de $34,000. Le lauréat du prix de médecine avait été annoncé dès le 31 octobre; c'est le Dr Herman-J. Muller, de l'université d'Indiana, honoré pour ses travaux sur la mutation artificielle des espèces, l'effet des rayons X sur les chromosomes.

Pas de conscription au Canada en temps de paix

Ottawa, 15. (BUP) — De sources gouvernementales on apprend aujourd'hui que le cabinet King, au cours d'un débat plutôt bref, a décidé à l'unanimité de ne pas imposer la conscription pour service militaire aux Canadiens en temps de paix. Tous les membres du cabinet sont d'avis, affirment les mêmes sources d'information, que le service militaire au Canada, en temps de paix, doit être sur une base volontaire et non obligatoire.

Cette décision, qui vient d'être adoptée par le cabinet et qui fait partie intégrale de la politique du gouvernement, a reçu l'entier appui, dit-on, des chefs de nos trois armes: armée, aviation et marine.

Un appel à l'ONU

Athènes juge qu'il y a guerre sur son territoire et prépare un appel.

Aide yougoslave

Les rebelles viseraient maintenant à isoler Salonique du reste du pays.

Athènes, 15. (Reuter) — Il a été annoncé officiellement, aujourd'hui, que le gouvernement grec réunit, pour les présenter aux Nations unies, des preuves sur l'intervention d'autres Etats dans la guérilla en Grèce.

Cette documentation sera déposée devant le conseil de sécurité des Nations unies et les quatre grandes puissances.

(P.A.) — A la nouvelle qu'une bataille fait rage près de la frontière yougoslave entre les troupes régulières et les bandes de la gauche qui cherchent peut-être à isoler Salonique et toute la Thrace, le gouvernement a commencé d'urgence une série de conférences entre les chefs politiques et militaires y compris les commandants des troupes d'occupation britannique.

Guerre sourde contre la Grèce

On dit non officiellement que la présente situation prend les apparences d'une guerre non déclarée contre la Grèce.

Constantin Rodopoulos, nouveau ministre du nord de la Grèce et gouverneur général de la Macédoine, est arrivé en avion de Salonique à Athènes pour conférer avec le premier ministre Tsaldaris, le ministre de la guerre Dragoumis et autres autorités. Dragoumis a conféré avec les chefs de l'opposition et l'un d'eux, l'ancien premier ministre Panayotis Kanellopoulis, s'est envolé à Salonique pour étudier la situation sur place.

Un groupe de 13 députés a demandé à Tsaldaris de former un gouvernement de salut national.

Le gouvernement est aiguillonné par la nouvelle qu'une sanglante bataille fait encore rage autour du village de Skra, dans une région montagneuse presque inaccessible à environ 6 milles de la frontière yougoslave dans le vallée du Vardar, route traditionnelle d'invasion au nord-ouest de Salonique. Jusqu'ici 43 soldats grecs ont été tués et 50 hommes, femmes et enfants ont été exterminés par une bande de 1,000 partisans de la gauche qui a commencé son attaque il y a 2 jours. Les assaillants ont perdu une centaine d'hommes.

(P.A.) — Tous les défilés conduisant au village montagnard ont été occupés par les partisans. Une unité militaire envoyée de Phanos a pu s'emparer des hauteurs environnant Skra et le bruit court que la gauche a repris ces positions. De gros renforts ont été expédiés de Salonique.

Les irréguliers chercheraient à s'emparer de Skra, Axiopoulis, Goumenitsa et Yanitsa; si cette offensive était prolongée, elle pourrait isoler Salonique de l'ouest et du sud de la Grèce.

Séparatisme en Macédoine

En Macédoine occidentale, des troupes grecques ont dispersé une autre "bande communiste" qui avait attaqué le village de Panorama, sur la montagne du Pinde, à 13 milles à l'ouest de Grevena. 12 assaillants ont été tués. Hier, un député grec a déclaré que les bandes de partisans dans cette région paraissent viser à former un petit Etat indépendant.

Les dépêches de presse disent qu'une "bande d'anarchistes" a pris 3 villages près du port de Volos et contraint la gendarmerie à se retirer.

(BUP) — Tsaldaris a conféré avec les chefs du gouvernement au sujet des mesures de sécurité et il a obtenu la remise d'une grève de 24 heures projetée par les fonctionnaires.

Les milieux officiels grecs sont d'avis que les incidents survenus dans le nord de la Grèce ont pris de telles proportions qu'ils justifient l'intervention des plus hautes autorités internationales.

Protection yougoslave ?

Un porte-parole grec assure que l'agitation dépasse le cadre d'une affaire de police. Il ajoute que les

A SUIVRE SUR LA PAGE 23

Le cabinet Attlee a relevé le défi

Il accepte le débat sur la politique de Bevin et sur la conscription en temps de paix. — Violentes critiques contre les Etats-Unis.

Londres, 15. (B.U.P.) — Le gouvernement travailliste a relevé aujourd'hui le défi des rebelles de la gauche et il a accepté un débat régulier aux Communes pour décider si la politique suivie par le secrétaire des affaires étrangères Ernest Bevin implique une menace ultime de guerre entre les Etats-Unis et la Russie.

Après beaucoup d'hésitation, le gouvernement a annoncé qu'un débat aurait lieu, lundi, sur la question posée par le groupe des rebelles. La résolution demande une alternative socialiste à la présente politique extérieure qui comporterait la menace d'une guerre éventuelle entre l'est et l'ouest.

Les dissidents parlementaires ont l'appui de quelque 50 députés, soit beaucoup trop peu pour renverser le gouvernement mais assez pour constituer une provocation envers le cabinet.

Débat sur la conscription

Le gouvernement a accepté également de débattre un deuxième défi à sa politique, celui qui porte sur le conscription en temps de paix.

Ce désaccord est le fait d'un petit groupe de travaillistes, soit de 15 à 20.

Le bloc insurgé attaquerait carrément la politique gouvernementale en matière extérieure comme on l'a fait, hier soir, au cours d'un débat où les Etats-Unis ont été accusés d'impérialisme économique. On leur imputait en même temps une politique qui pourrait conduire, disait-on, à un affaissement économique au cours des prochains 18 mois.

On doute encore que les mécontents conduisent leur attaque de façon à réclamer un vote sur leur proposition car cette initiative entraînerait de sévères sanctions et peut-être leur exclusion du parti.

Le nombre exact des rebelles change constamment car quelques députés qui ont signé la requête retirent leurs noms tandis que d'autres viennent inscrire leurs signatures. Le groupe original comptait 57 députés mais on calcule que 70 travaillistes et peut-être plus sont sympathiques au programme esquissé par les insurgés.

Le soulèvement travailliste aurait été déclenché par la crainte que le triomphe électoral républicain aux Etats-Unis accentuerait la mise en échec russo-américaine. Bien que les républicains professent soutenir le programme du secrétaire d'Etat Byrnes, on croit ici que les éléments isolationnistes du parti influenceront la politique républicaine et que, de toute façon, M. Byrnes n'aura pas beau jeu.

Le **News-Chronicle** établit un parallèle entre la révolte travailliste et la crise qui a entraîné la démission de M. Henry Wallace dans le cabinet Truman.

"La ressemblance est plus que forfuite, dit ce journal. Les auteurs du mouvement tenaient, à mon avis, à démontrer à l'opinion américaine et soviétique qu'il existe dans leur pays un groupement adverse à un accord trop étroit entre la Grande-Bretagne travailliste et l'Amérique capitaliste".

L'alliance américaine critiquée

(P.A.) — Tom Driberg, un des proposeurs de l'amendement travailliste, a conclu sa participation à un débat animé, hier soir, en Chambre, par une violente attaque

A SUIVRE SUR LA PAGE 23

Assemblée chinoise inaugurée

Chiang Kai-shek promet la fin de la tutelle politique en Chine.

Nankin, 15. (B.U.P.) — Le généralissime Chiang Kai-shek a inauguré aujourd'hui la 1re assemblée nationale chinoise tenue depuis 12 ans et a demandé l'adoption d'une "constitution praticable." Les communistes ne sont pas représentés à l'assemblée.

Chiang a déclaré aux 1,355 délégués qu'ils prenaient part à l'une des plus importantes phases de l'histoire de la république chinoise. Il les a engagés "à élaborer le plus tôt possible une constitution pour mettre fin à la tutelle politique et former un gouvernement constitutionnel."

La convocation de l'assemblée malgré l'opposition des communistes a donné lieu à une nouvelle rupture des négociations de paix. Le principal négociateur communiste le général Chou En-lai a immédiatement annoncé le retour à Yenan de la délégation communiste. Il a blâmé Chiang et les Etats-Unis de la rupture des négociations mais il a laissé la porte ouverte à de nouveaux pourparlers. Il a fait remarquer qu'on pourra peut-être plus tard en venir à un accord quelconque.

Faible représentation des minorités

L'assemblée nationale convoquée par le Kuomintang était différée depuis une douzaine d'années. Les partis minoritaires n'y sont que faiblement représentés. Presque tous les sièges sont occupés par des membres du Kuomintang.

Le but avoué de l'assemblée est de mettre fin au gouvernement du pays par un seul parti et de hâter l'instauration de la démocratie en Chine par l'adoption d'une constitution.

La session se poursuivra trois semaines durant après un bref ajournement. Six mois après l'adoption de la constitution, on tiendra des élections générales basées sur le suffrage universel pour élire une deuxième assemblée nationale chargée d'appliquer la constitution en formant un gouvernement démocratique.

Électorat français apathique

Les modérés appréhendent une nouvelle victoire communiste au Conseil.

Paris, 14. (P.C.) — Au moment où une autre campagne politique s'engage en France pour l'élection du Conseil de la république, on craint dans les milieux politiques français modérés que les communistes ne remportent de plus grands succès qu'à la suite du vote de dimanche dernier pour l'Assemblée générale.

Il est reconnu que les communistes disposent de la machine électorale la mieux organisée en France et que les membres sont si bien disciplinés que le parti peut obtenir de la plupart qu'ils votent pour ses candidats.

D'autre part, il semble exister chez les électeurs non communistes une apathie générale au jet de la nouvelle élection qui aura lieu une semaine après dimanche. Le système de votation pour l'élection du Conseil de la république est compliqué et de nombreux votants n'ont qu'une vague idée de son fonctionnement. Cela amoindrit leur enthousiasme et le communistes bien disciplinés pourraient bien avoir l'avantage dans cette élection.

Une tâche difficile

L'Aube, l'organe du Mouvement républicain populaire, et d'autres journaux non communistes s'efforcent de ranimer l'intérêt politique parmi leurs partisans. Avec une certaine ironie, le **Monde** intitule sa chronique politique d'aujourd'hui: "Les partis paraissent soudainement s'intéresser vivement au Conseil de la république".

C'est toutefois une tâche ardue que de convaincre l'électorat, du moins hors des rangs des communistes convaincus, qu'il doit s'intéresser au nouveau scrutin après la tenue cette année de deux referendums et de deux élections générales.

On a néanmoins bruyamment inauguré la campagne; les communistes font grandement état de leur position comme le plus puissant parti à l'assemblée, tandis que le MRP, de nouveau le principal adversaire des communistes, soutient que l'élection générale de dimanche dernier a marqué une "défaite évidente" des partis marxistes vu que le bloc communiste-socialiste dans la nouvelle assemblée est moindre que dans l'ancienne.

Restrictions levées sur les vêtements

Ottawa, 15, (D.N.C.) — La commission des prix et du commerce annonce l'abolition de toutes les restrictions sur les modèles utilisés dans la confection de vêtements pour jeunes filles, femmes et enfants.

Cette mesure met fin à la dernière règle sur les modèles de tous les vêtements pour hommes, femmes et enfants.

Ces règles qu'on imposait au début de la guerre en vue d'économiser l'étoffe et la main-d'oeuvre restreignaient la longueur et l'ampleur des robes à des grandeurs spécifiées et éliminaient les jupes avec doublure, les culottes, les boleros, les mantes, les robes du soir et les autres vêtements considérées comme non essentiels.

En 1945 on abrogeait toutes les restrictions au genre de vêtements pour hommes et presque toutes celles qui interdisaient la confection de vêtements tels que les robes de mariées, les robes du soir et de dîner, les gilets à dos plissé ou modèle norfolk.

"Le monde veut un renouveau"

Londres, 15. — (B.U.P.) — Un des meneurs de la révolte travailliste aux Communes est M. R.-H.-S. Crossman, un "intellectuel" qui représente une circonscription de Coventry. Il est professeur au New College, à Oxford, et il a été directeur-adjoint à l'hebdomadaire libéral **New Statesman and Nation.**

"Il fallait faire quelque chose, a-t-il déclaré au cours d'une entrevue. Le gouvernement est au pouvoir depuis plus d'un an. Il a ignoré de sérieuses critiques parties des rangs travaillistes au sujet de la politique extérieure.

"Le malaise chez les députés travaillistes est beaucoup plus étendu qu'il ne paraît publiquement. Après les critiques et la censure entendues au congrès des unions ouvrières, le mois dernier, cette gêne s'est propagée chez les unionistes qui, jusque-là, ne s'étaient pas souciés des affaires extérieures.

"Ni le capitalisme américain ni le communisme russe ne peuvent fournir aux peuples le gouvernement qu'ils recherchent. Il nous faut trouver un moyen terme. La population du monde le réclame. La présente politique étrangère du gouvernement britannique ne conduit pas dans cette direction-là".

Nouvelle tentative d'accord des Quatre

Ils se réuniront avec un moins grand nombre d'experts, aujourd'hui, afin d'essayer de s'entendre sur le gouvernement de Trieste.

New-York, 15. (B.U.P.) — On apprend que M. James-F. Byrnes est prêt à ajourner indéfiniment la rédaction des traités de paix italien, finlandais, roumain, bulgare et hongrois, si l'U.R.S.S. ne s'entend avec les autres puissances au sujet de Trieste, d'ici quelques jours.

Sans accord sur Trieste, M. Byrnes proposerait de passer au traité allemand.

New-York, 15. B.U.P. — Un communique de la radio soviétique apprend aujourd'hui au poste d'écoute d'United Press, à New-York, que M. Vyatcheslav-M. Molotov, ministre des Affaires étrangères d'U.R.S.S., a tenté sans succès d'évoquer l'affaire de Trieste du Conseil des Quatre au Conseil de sécurité des Nations unies.

La radio soviétique a cité une dépêche du correspondant spécial de l'agence Tass, à New-York.

L'information a été donnée quelques heures avant la première séance "restreinte" du Conseil des Quatre, tenue dans le but d'arriver à l'entente sur Trieste, surtout sur les pouvoirs du gouverneur.

Aux séances précédentes, chaque ministre des affaires étrangères était accompagné de 10 à 15 conseillers et experts. Mais à la prochaine, qui aura lieu à 4 h. cet après-midi, 16 hommes seulement se réuniront au trente-septième étage de l'hôtel Waldorf-Astoria: les quatre ministres, avec chacun deux conseillers et un interprète.

La grande question, selon M. Byrnes

Hier soir, les ministres des Etats-Unis, de France et de Grande-Bretagne ont rejeté les principaux amendements soviétiques au statut de Trieste. Le secrétaire d'Etat américain, M. James-F. Byrnes, a finalement avoué que la grande question, c'est celle des pouvoirs de police du gouverneur de Trieste. Il a ensuite proposé une réunion plus intime, où tous pourraient s'exprimer avec la plus grande franchise. D'où la séance "restreinte" de ce jour.

La dépêche citée de l'agence Tass constitue le premier exposé des vues soviétiques entendu à New-York depuis que le Conseil des Quatre s'y réunit. Les autres délégations donnent des communiqués aux journaux, mais la délégation soviétique ne l'a pas fait, du moins pour les séances auxquelles assistaient d'autres correspondants que les siens.

La dépêche apprend que M. Molotov veut absolument changer les dispositions recommandées par la conférence de Paris, à 15 voix contre 6. La conférence de Paris a proposé que le Conseil de sécurité des Nations unies forme un gouvernement provisoire pour Trieste jusqu'à ce que le statut permanent, dont la rédaction est confiée au Conseil des Quatre, soit entré en vigueur.

M. Molotov préconise l'inverse des dispositions de Paris

Le correspondant de l'agence Tass écrit: "M. Molotov a proposé que le régime provisoire de la zone libre de Trieste soit établi non par le Conseil de sécurité comme l'a recommandé la conférence de Paris mais par le Conseil des ministres des affaires étrangères, et que le Conseil de sécurité établisse le statut permanent de la zone libre.

"M. Molotov a dit à ses collègues: Notre projet ne vise en rien à diminuer l'influence du Conseil de sécurité. Néanmoins, comme les ministres des affaires étrangères ont discuté à fond et en détail la question de Trieste, ils pourraient décider

A SUIVRE SUR LA PAGE 23

Immeubles en danger

Les terroristes juifs auraient miné plusieurs édifices à Jérusalem.

Jérusalem, 15 (P.C.) — Le quotidien juif de langue anglaise le **Palestine Post** a reçu aujourd'hui l'avertissement par téléphone que l'édifice du gouvernement, la résidence du lt-gén. sir Alan Cunningham, le haut commissaire anglais, le poste de radio de la Palestine et les bureaux du commissaire de district ont été minés.

Dans l'intervalle, des affiches collées sur les murs des maisons et les lampadaires avertissent les Arabes et les Juifs de ne pas utiliser les voies ferrées de la Palestine. Cet avertissement émane, croit-on, de partisans de l'Irgoun Zvai Léoumi, organisation de la résistance juive, qui s'est vantée d'avoir dirigé la récente série d'explosions survenues sur les voies ferrées de la Terre sainte. On y dit que les trains de voyageurs, de marchandises et de troupes peuvent bien sauter sur des mines. Les voies sont puissamment défendues et l'on fait précéder les locomotives de draisines.

A la suite des dynamitages de la voie ferrée, on a remis à plus tard le transport à Haïfa de milliers de tonnes d'agrumes.

Trois agents de la police palestinienne ont été légèrement blessés aujourd'hui lorsqu'une mine ou une grenade a endommagé un wagon blindé près de Benyamina au sud de Haïfa.

Invite de l'Irgoun à la Hagana

(B.U.P.)—La radio de l'Irgoun a prévenu la Hagana, groupement modéré de la résistance juive, que "les Britanniques s'intéressent à un conflit entre nous". Le commentateur a dit que la Grande-Bretagne "a réussi à provoquer de la dissension parmi nous il y a deux ans. La lutte était alors unilatérale, mais cette fois il n'y a pas de chance qu'elle le demeure".

"Ils n'ont qu'un seul but, a-t-il poursuivi en parlant des Anglais, celui d'éliminer les forces existantes de la résistance. Nos prochains coups seront puissants et inattendus".

Supériorité soviétique

Washington, 15, (B.U.P.) — Les chefs des forces aériennes de l'armée n'ont que peu d'espoir que les Etats-Unis puissent suivre la Russie dans ses recherches scientifiques de nouvelles armes.

Les rapports de Moscou révèlent que la Russie a consacré des crédits de 5 milliards de roubles, soit un peu moins de 1 milliard de dollars, aux recherches scientifiques dans ce sens. De plus, elle a aussi formé un fonds de 1 milliard 327 millions de rouble pour des recherches industrielles.

Devant ce tableau russe, le tableau américain révèle que les Etats-Unis n'ont consacré que 801 millions 47,201 dollars pour la présente année à toutes les recherches.

De plus, fait-on remarquer, la tendance aux Etats-Unis est dans la direction de plus grandes économies de la part du gouvernement.

Liens avec la France

L'hon. juge Thibaudeau Rinfret les rappelle, à son passage à Rouen.

Rouen, 15. (AFP) — L'honorable Thibaudeau Rinfret, juge en chef de la Cour Suprême du Canada, vient de se retremper dans l'atmosphère de cette plantureuse Normandie, d'où sont issues tant de familles fixées depuis des siècles sur les rives du Saint-Laurent et dont la capitale a été libérée précisément par ses cousins éloignés, au savoureux accent du terroir.

Hier après-midi, le juge Rinfret était reçu à la préfecture de Seine-Inférieure, où le maire conviait son hôte à un déjeuner intime auquel n'assistaient que quelques personnalités, à l'hôtel de la Couronne, justement réputé comme un des temples de la gastronomie française.

Le juge a ensuite visité Rouen incognito. Il a été reçu à la fin de la journée dans le vieil hôtel où siège la Cour d'appel de Rouen, depuis la mutilation du palais de justice, par M. Savagner, premier président, entouré du procureur général Pinot et des principaux magistrats.

Dans la soirée, le juge Rinfret a prononcé à la salle des délibérations du Conseil municipal, une remarquable conférence sur le mouvement intellectuel au Canada et ses rapports avec la France.

La survivance française au Canada

Il parla de la fidélité des Français d'outre-Atlantique aux vieux refrains naïfs de jadis, de l'influence des poètes et écrivains français sur les Canadiens, de l'"expression française, et de Maria Chapdelaine, et ajouta: "Nous nous sommes maintenus peut-être afin que dans plusieurs siècles le monde encore se tourne vers nous et dise: "Ces gens sont d'une race qui ne sait pas mourir. Et cette race, Messieurs c'est la vôtre."

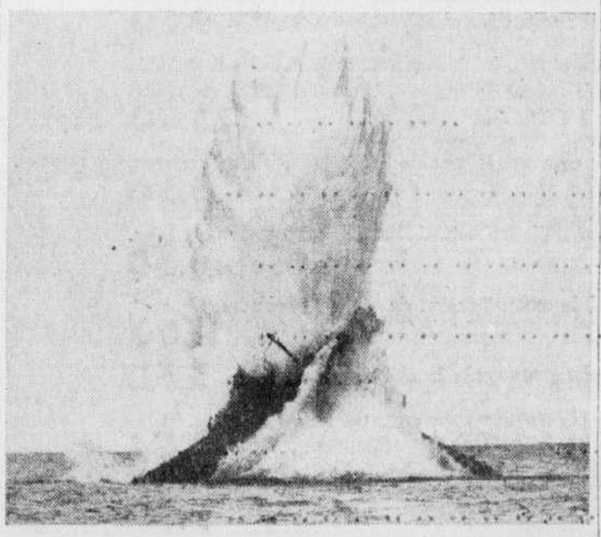
Le juge en chef de la Cour Suprême du Canada continuera son voyage de Normandie en visitant Jumièges, Villequier, Caudebec-en-Caux, Saint-Wandrille-Rançon, riches de souvenirs, puis se rendra à Dieppe. Samedi il s'arrêtera au Havre.

Jusqu'au 23 novembre, le juge Rinfret parcourra ainsi toute la province.

Entente avec la Russie

—La Tchécoslovaquie a conclu avec l'Union soviétique une entente pour le rapatriement des Tchécoslovaques qui sont restés en Russie.

Sous-marin allemand coupé en deux



Une torpille à vapeur tirée par le sous-marin moderne américain "Atule" frappe le sous-marin allemand capturé U-977 et l'envoie au fond de l'Atlantique au large du cap Cod. L'U-977 s'est brisé en deux dans l'énorme gerbe d'eau et il a disparu en moins de 10 secondes. L'"Atule" était à moins de 1,000 verges. L'U-977 avait été construit à Hambourg et il déplaçait 773 tonnes. Ce submersible fit sa reddition en Argentine où son équipage fut interné. Un équipage américain fut acheminé en avion pour ramener cette unité aux Etats-Unis où on l'étudia. Il a été coulé, mercredi dernier, en vertu d'une entente tripartite entre les Etats-Unis, la Russie et la Grande-Bretagne.

Purge entreprise chez les avocats à Moscou

Moscou, 15. (B.U.P.)—Le journal **Izvestia** a annoncé aujourd'hui la dissolution de l'association centrale des avocats de Moscou pour avoir négligé de faire disparaître dans leur groupe "les exactions et autres actes amoraux découlant de leur absence presque complète d'idéologie politique". Il s'agit du présidium du collège des avocats de Moscou. On a tout particulièrement reprimandé Sannikov, le président du presidium, et Nekhamkin, un de ses membres.

Le journal a dit qu'un grand nombre d'avocats de Moscou ont une très vague idée de ce qu'est la législation soviétique.

"Dans la course aux honoraires, les avocats portent parfois des plaintes injustifiées au nom de leurs clients, donnent aux condamnés de vains espoirs de revision de leurs sentences et exigent plus que le prix fixé pour rédiger des accusations ou paraître en cour", explique **Izvestia.**

Les rapports publiés établissent que le presidium jouait double jeu en menant campagne contre les exactions tout en s'employant à protéger les coupables.

SOMMAIRE

	PAGE
Ann. classées 24, 25, 26, 27,	28
Coin des enfants	30
Courrier de Colette	18
Editorial	6
Feuilleton	19
Finance	22
Immeuble	24
Le bridge	18
Mots croisés	30
Radio	14
Sport	20
Théâtre	12
Vie Féminine	4
Vie Ouvrière	10
Vie Sociale	5

OUVERT LE SAMEDI TOUTE LA JOURNÉE

HEURES D'AFFAIRES : 10 A.M. A 6 P.M.

FERME LE MERCREDI A 1 P.M.

Les Marionnettes en 2ième semaine chez Morgan

dans le jeu préféré de tous les petits enfants

"Hansel et Gretel"

réalisé par SUE HASTING'S

Spectacles tous les jours jusqu'au 23 novembre

En l'Auditorium au cinquième étage.

pour un cadeau Grand Classe un emballage Morgan



A—Costumes de ski en gabardine pour fillettes — Veston à cordon-tirette à la taille, devant à glissière et riante garniture soutachée façon paysanne. Pantalon du modèle "Downhill". Rouge, marine, vert et brun. Pour 8 à 14x ans. **17.50**

A—Couvre-oreilles assortis. **1.00**

A—Mitaines de ski en tricot de laine tricolore. **3.00**

B—Coupe-vent pour garçons — Résistante frise tout laine dans la pratique couleur bleu marine. Fermeture à glissière et bande réglable à la taille en vue d'un meilleur ajustement et d'un surcroît de chaleur. Grandes poches. Tailles 26 à 36 (8 à 18 ans). **4.50**

B—Breeches pour garçons — En tweed pesanteur d'hiver. Entièrement doublés. Genoux doubles. Jambes lacées. Brun ou gris. Tailles 24 à 34 (6 à 16 ans). .. **5.00**

C—Costumes de neige en tissu couverture. **Deux pièces : veston** à deux teintes, à glissière ; pantalon s'harmonisant, avec rebords élastiques. Brun avec vert, rouge avec marine et marron avec gris. 8 à 14x ans. **13.75**

D—Parkas reversibles pour adolescents — Gabardine marine, fauve ou brune — envers de flanelle rouge tout laine. Fermeture à glissière. Capuchon reversible garni de fourrure. Tout désignés pour l'école, le jeu, les sports. Tailles 32 à 38 (environ 14 à 20 ans). **20.00**

D—Pantalons de ski pour adolescents—Populaire modèle "Downhill", en gabardine marine ou brune. Entièrement doublés. Tailles 30, 32, 34. Petites, moyennes et grandes longueurs. **10.00**

D—Mitaines de cuir — Petites, moyennes et grandes pointures. Pour garçons et adolescents. Doublées. Poignet de tricot. Brun ou noir. **1.00**

E—Souliers pour après le ski pour adolescents. En suède brun. Semelle plateforme et doublure de laine. Pointures 3 à 8. .. .. **4.50**

F—Bottines pour après le ski, intérieur en chaude laine d'agneau. Laçage devant. Brun avec blanc, brun avec rouge, brun avec vert. Pointures 4 à 9. **9.50**

G—Veston de ski en popeline piquée à l'épreuve du froid. Cordon-tirette à la taille et capuchon détachable garni de fourrure. Chaude doublure de kasha. Or, poudre, rouge. Pour 8 à 14x ans. **13.00**

Chaud **Pantalon en étoffe couverture,** modèle "Downhill". Marine, marron, noir. Pour 10 à 14x ans. **5.50**

H—Chandails tricotés à la main, piqûre câble. Chaud à souhait. Rouge, bleu. Tailles 14 à 16. .. .. **16.50**

J—Chandail de laine tricoté à la main. Dessins de rennes ou d'ours. Or, vert, rouge. 8 à 14 ans. **11.00**

K—Chaussettes façon pantoufle pour après le ski. **3.50**

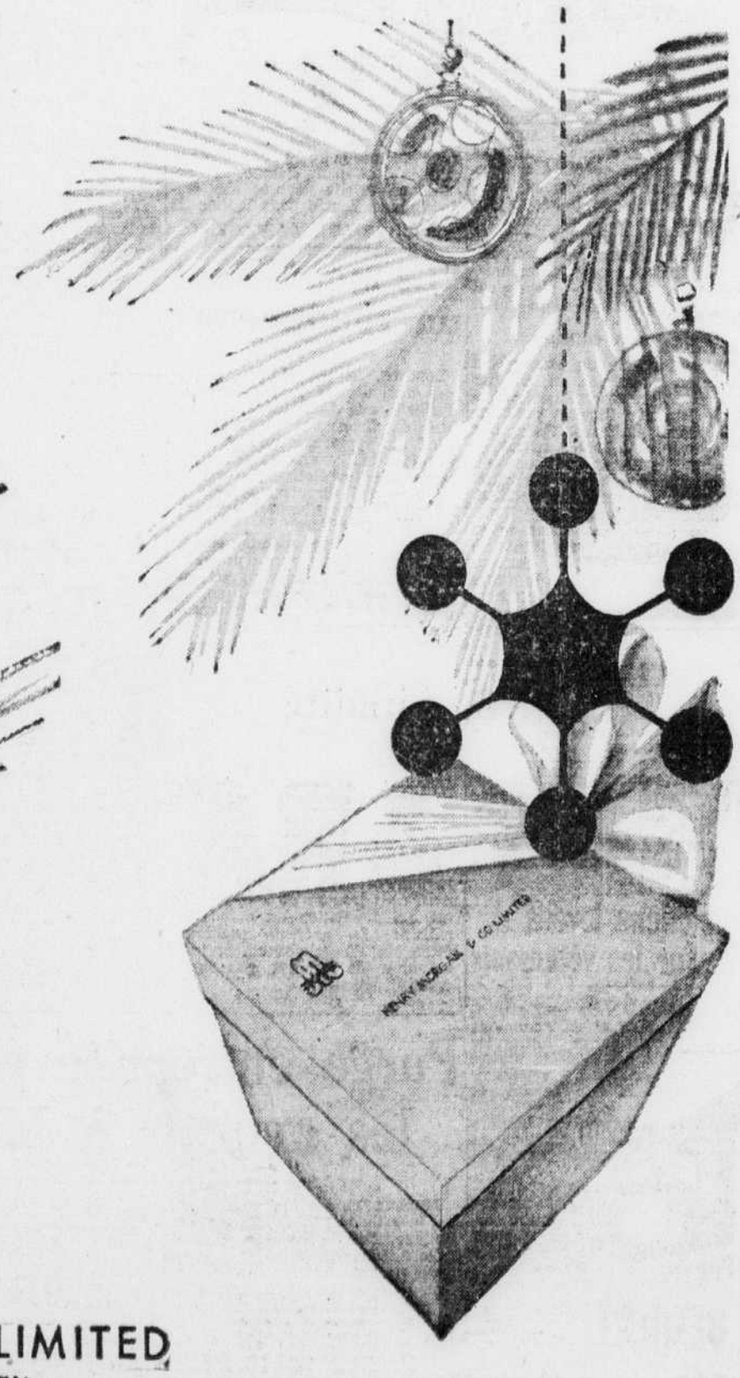
L—Bretelles façon paysanne et ceintures-porte-monnaie. Couleurs gaies.
Bretelles .. .. .. **2.75** Ceintures **1.75**

M—Pantalons pour après le ski en chaud tweed de laine vert.
Tailles 12 à 14x. **7.00**

Chemises de laine carreautée. Confection soignée. Tailles 12 à 14x. **9.00**

Gracieux petits vestons "Teady Bear" en fleece blanche à doublure et garniture de ton rouge, vert ou bleu. Tailles 12 à 14x. **18.00**

Morgan—Centre des Jeunes—Troisième étage.



"DU PLUS PETIT JUSQU'AU PLUS GRAND"

HENRY MORGAN & CO. LIMITED

La Maison où règne en maître l'esprit des Fêtes

LA "PRESSE" EST LA MINE D'OR DES ANNONCEURS

MONTREAL, VENDREDI 15 NOVEMBRE 1946

LA PRESSE

LE PLUS GRAND QUOTIDIEN FRANÇAIS D'AMERIQUE

LE JOURNAL DE FAMILLE QUI RENSEIGNE SUR TOUT

Le bébé Brunet est la seconde victime

Le cap.-dét. E. Francoeur révèle qu'un autre bébé de Rosemont a été dévêtu le printemps dernier dans son berceau et exposé au froid.

La Sûreté municipale opine que l'enlèvement du bébé Andrée Brunet, 3 mois, a été l'oeuvre d'un maniaque.

C'est ce que nous a déclaré ce matin le capitaine-détective Ernest Francoeur qui, sur les instructions de l'insp. A. Cantin, a chargé cinq de ses détectives de conduire une enquête sur ce forfait.

"Il semble que nous ayons affaire à un maniaque, a-t-il dit. Déjà, il y a cinq ou six mois, le printemps dernier exactement, un attentat presque identique nous a été rapporté.

"Une femme est venue nous dire que son bébé, âgé de quelques mois à peine, avait été assailli dans sa chambre. L'inconnu s'était introduit dans la pièce en soulevant le volet de la fenêtre et avait presque complètement dévêtu le poupon. Il lui avait enlevé sa robe, ses bas, sa camisole, ainsi que les couvertures, de façon à l'exposer à l'air vif qui pénétrait par la fenêtre.

"Puis, il était reparti par le même chemin, sans évidemment refermer la fenêtre. Cet attentat n'avait pas eu de conséquences, parce que le bébé s'était mis à pleurer et que la mère l'avait rapidement secouru.

Mme Brunet localisée

"L'affaire du bébé Brunet ressemble un peu à ce premier attentat, avec la différence que l'agresseur cette fois a enlevé le bébé. Mes hommes ont rejoint hier la maman, qui s'est réfugiée chez les parents de son mari dans l'est de la ville.

"Ils ont causé longuement avec M. et Mme Brunet, jeune ménage parfaitement uni.

"Ils poussent depuis leur investigation à fond et ont déjà recueilli plusieurs indices d'une extrême importance. Il se peut que, d'ici un jour ou deux, nous puissions procéder à une arrestation".

D'autres sources, nous avons appris qu'un certain émoi règne dans le quartier où s'est déroulé l'enlèvement et que plusieurs mères de famille n'osent plus laisser leur bébé à la porte, dans un carrosse.

Henri Gagnon est envoyé aux Assises

Pour avoir conspiré dans le but de prendre et de détenir illégalement un logement.

Henri Gagnon, organisateur provincial du parti ouvrier-progressiste, a été envoyé, ce matin, par le juge T.-A. Fontaine, à son procès en Cour du Banc du Roi, sous l'accusation d'avoir conspiré, avec un nommé Zakon et d'autres personnes non encore identifiées, dans le but de prendre de force et de détenir illégalement un logement à 2054, ave McGill College. Gagnon a aussi été envoyé à son procès en Cour du banc du roi, avec Napoléon Auger et David Durocher, sous l'accusation d'avoir détenu illegalement un logement à 2054, ave McGill College, entre le 23 et le 31 octobre.

On sait que Durocher et Auger ont depuis quitté le dit logement. Durocher, qui demeure à 7535, rue Cartier, a même offert ce matin 2 chambres aux trois familles de squatters qui ont été arrêtées et traduites en cour, hier matin. Auger, de son côté, a maintenant un logement à 1871 rue Lyall. Tous les deux ont reçu ces logis de la Wartime Housing, qui a même trouvé un emploi, à l'hôtel Viger, au squatter Auger.

Les enquêtes d'autres squatters

Roland Foulkes et Walter Delmer, qui devaient subir leur enquête, ce matin, sous l'accusation d'avoir pris de force un logement à 2054, ave McGill College, n'avaient pas encore été appelés, à midi. Ces deux accusés sont maintenant logés avec leur famille à l'hôtel Viger.

Roméo Mongeau, qu doit comparaître sous la même accusation, plus une autre accusation de détenir illégalement ledit logement, attendait lui aussi dans les corridors du Palais que son tour fut arrivé. Il était accompagné de sa femme.

Roland Dinelle, Amédée McGrath et Camille Provost, accusés d'avoir pris de force un logement à 4905, rue S.-Denis, et qui doivent subir leur procès aujourd'hui, n'avaient pas encore été appelés, eux non plus.

A midi, le juge Omer Legrand, qui présidait en 2e chambre de la Correctionnelle, a remis l'enquête préliminaire de tous les squatters à cet aprs-midi, à 2 h. 30.

Les enfants

Après avoir passé la nuit dernière avec leurs parents, au poste de

A SUIVRE SUR LA PAGE 29

Un hold-up dans une bijouterie

Un inconnu d'environ 30 ans a pénétré, vers 10 h., ce matin, dans la bijouterie de M. J.-E. Gilbert, 355, rue Ste-Catherine est. S'adressant au commis, le présumé client a demandé à voir les loquets en or.

Le commis s'est exécuté et a apporté le plateau contenant les articles demandés. Soudain, l'inconnu a exhibé un revolver en disant "C'est un hold-up".

Puis raflant deux loquets, il est soudain devenu nerveux et s'est enfui sans prendre d'autres choses. Les sgts-dét. L. Guérin et Adrien Poulin ont fait enquête.

M. Webber est acquitté

Trois-Rivières, 15. (D.N.C.) — Meryvan Webber, 20 ans, de Montréal, accusé de vol avec effraction, a été libéré, hier, par le juge Léon Lajoie, de la Cour de magistrat. Dans la nuit du 26 au 27 décembre 1945, une vitrine du magasin de Mlle Desroberts, était brisée rue S.-Antoine, et un manteau de fourrure d'une valeur d'environ $550 était volé. Deux personnes furent arrêtées. Yvan Doucet, qui s'avoua coupable et fut condamné à deux ans de pénitencier, et Meryvan Webber, qui vient d'être acquitté.

Heureuse famille établie ici



M. STANISLAW KRZYCZKOWSKI, secrétaire du comité technique de l'Association internationale du transport aérien (IATA), retrouvait récemment son épouse, OLGA; son fils, MATTHEW, 6 ans, et sa fille, BARBARA, 8 ans, dont il avait été séparé par la guerre depuis le 17 septembre 1939. Matthew est né un mois après le départ de son père, gérant d'une manufacture d'avions de Mielec, Pologne, qui dut fuir devant l'invasion allemande. Alors que le père se joignait aux forces libres de la Pologne, puis prenait plus tard la direction d'une avionnerie canadienne, la mère et ses enfants demeuraient dans leur pays jusqu'à ce qu'ils puissent obtenir un permis d'immigration au Canada. Réunis à Stockholm le mois dernier, tous quatre débarquaient hier matin d'un avion transatlantique des lignes scandinaves SAS, à New-York. Ils habiteront désormais Montréal, où l'IATA a ses bureaux principaux.

Camion heurté par un train, à S.-Grégoire

Un employé de la ville de S.-Jean, P.Q., M. Georges Fredette, a été grièvement blessé, vers 9 h., ce matin, lorsque le camion qu'il conduisait fut heurté par un train, à un passage à niveau, près du village de S.-Grégoire.

Il a été transporté, inconscient, à l'hôpital de S.-Jean, et il était dans un état très critique, à midi, d'après les autorités médicales de cette institution.

Les aveux de Lunan inscrits au dossier

Ottawa, 15. — P.C. — La Couronne a fait inscrire, ce matin, au dossier de David-Gordon Lunan les aveux que ce dernier a faits devant la commission royale d'enquête sur l'espionnage. On sait que Lunan subit actuellement son procès sous l'accusation d'avoir conspiré pour transmettre des informations secrètes aux agents de la Russie soviétique.

Après cette décision du juge A.-G. McDougall, Me J.-R. Cartwright, procureur de la Couronne, a demandé à Me Cohen s'il persisterait maintenant à entendre comme témoins les très hon. M. King, C.-D. Howe, l'hon. juge Kellock, et d'autres qu'il a assignés. Mais le procureur de la défense n'a rien précisé à ce sujet.

Me Joseph-L. Cohen a soutenu que la confession de Lunan avait été obtenue "par coercition, intimidation et autres méthodes". Il a ajouté que son client avait été soumis à de telles conditions depuis son arrestation le 15 février dernier.

Il a prétendu que l'inspecteur Harvison, de la gendarmerie royale, avait "menacé et intimidé" le détenu pendant son interrogatoire. Le procureur de la Couronne, Me Cartwright, a répliqué que ses renseignements étaient différents de ceux de Me Cohen.

Départ en avion de deux Rédemptoristes

Deux religieux rédemptoristes ont pris l'avion, hier soir, à Dorval, pour l'Angleterre, en route vers Rome. Ce sont les RR. FF. Lucien (Lucien Beaulieu), de la maison rédemptoriste de Desbiens, lac S.-Jean, et Bernard (Lucien Lefebvre), de la maison de Sherbrooke.

Les deux religieux feront désormais partie du personnel de la maison généralice de leur communauté, avec résidence à Rome.

6 mois de prison à 3 voleurs de poules

Saint-Hyacinthe, 15. (D.N.C.) — Trois jeunes gens de Montréal, Rosaire Robidoux, Maurice Bienvenue et Ernest Duval, âgés respectivement de 22, 22 et 20 ans, ont été condamnés à six mois de prison, par le magistrat Victor Chabot, de cette ville.

Le trio était accusé de vols de volailles chez plusieurs cultivateurs de la région de S.-Hyacinthe. La preuve a révélé que les trois hommes avaient volé 8 poules chez M. Télesphore Ménard, à S.-Bernard; 23 poules chez M. Noël Dumontais, et 15 chez M. M. Twardowski, aussi de S.-Bernard; 12 chez M. Lionel Desgranges; 5 chez M. Roland Bienvenue, et 15 chez M. Elzéar Bazinet, à La Présentation. Les vols furent commis dans la nuit du 7 au 8 novembre.

Le Dr Surprenant assermenté

Le Dr Albert Surprenant, président du Collège des chirurgiens-dentistes de la province, a été assermenté, cet avant-midi, par Me L.-P. Caisse, shérif du district de Montréal, comme membre du bureau de censure du cinéma de la province de Québec, en remplacement de Me Daniel Johnson, démissionnaire.

Les collègues du nouveau censeur, MM. Lucien Desbiens, président, Georges Robert, C.R., et Ernest Simard, C.R., ainsi que quelques invités, notamment l'hon. Omer Côté, secrétaire provincial, assistaient à la cérémonie.

Blessé par un auto

Rimouski, 15. (D.N.C.)—Fernand Michaud, 6 ans, s'est fait frapper par une automobile, alors qu'il revenait de la classe. On le transporta immédiatement à l'hôpital, souffrant d'une blessure au front et de fractures aux jambes. Le blessé est le fils de M. et Mme André Michaud, de notre ville.

L'hon. M. Duplessis à Gatineau demain

Québec, 15 (D. N. C.) — L'hon. Maurice Duplessis n'a pas donné de conférence de presse, après la séance du cabinet provincial de mercredi après-midi. Mais on dit, au parlement, que le premier ministre réserve des déclarations importantes pour demain après-midi, à Gatineau, comté de Papineau, où il présidera à l'inauguration officielle de l'usine construite par l'International Plywoods Ltd., subsidiaire de la Canadian International Paper Co. M. Duplessis sera l'orateur principal au cours d'une assemblée régionale organisée à cette occasion.

Le maire Léo Smith souhaitera la bienvenue au premier ministre et aux autres invités de marque, puis M. S.-L. de Carteret, président de l'International Plywoods, vice-président et gérant général de la Canadian International Paper, parlera au nom de la compagnie. Les autres orateurs, outre le premier ministre, seront: l'hon. Roméo Lorrain, ministre des travaux publics et député de Papineau; l'hon. Alexandre Taché, président de l'Assemblée législative et député de Hull, et l'hon. Oller Renaud, conseiller législatif. M. Lévis Lorrain, journaliste, agira comme maître de cérémonies.

La nouvelle usine, d'une valeur d'un million et demi, est la dernière d'une série de constructions érigées à Gatineau par la Canadian International Paper, qui donne du travail à près de 2,000 employés dans ses cinq usines en cette petite ville.

Un père tue ses deux enfants et se suicide

Pasadena, Californie, 15. — A.P. — Richard Ellerby, 33 ans, un vendeur, a tué ses deux enfants, son fils Richard, 6 ans, et sa fille, Carolyn-Jean, 3 ans, en tirant sur eux, puis il a dangereusement blessé sa femme Betty, et il s'est enfin donné la mort en se logeant une balle dans la tête.

Tard la nuit dernière, un automobiliste a trouvé les quatre personnes, alors toutes blessées. Le père et sa fillette sont morts pendant qu'on les transportait à un hôpital; le jeune garçon est mort presque aussitôt après son arrivée. Mme Ellerby est dans un etat critique.

La famille Ellerby habitait depuis le mois de juin dernier une maison au Big-Tujunga-Canyon, au nord dle Pasadena.

D'après quelques paroles de Mme Ellerby, la police croit que la tragédie s'est produite au cours d'une dispute alors que la famille allait prendre un train pour retourner à sa demeure ordinaire dans le Michigan.

Benoit cédé au Buffalo Quilty au Springfield

Nous avons appris ce matin que le Canadien a cédé l'ailier droit Jos Benoit aux Bisons de Buffalo, le centre Johnny Quilty au club Springfield de la Ligue Américaine. La direction du club local a aussi demandé à Buddy O'Connor de se rendre à Buffalo, pour y jouer pendant deux semaines avant de revenir sur l'alignement régulier des champions du monde au hockey.

Cinquante-deux mineurs tués en Tchécoslovaquie

Prague, 15, (A.F.P.). — Un grand drapeau noir flotte au-dessus de la tour d'extraction du puits des mines Koh-I-Noor, où, à 1,000 pieds sous terre, hier matin, une explosion a provoqué la mort de 52 mineurs. La fumée s'échappe encore du puits où les équipes de sauvetage qui ont commencé à descendre, dix minutes après l'explosior, n'ont trouvé que des cadavres.

Trente-sept des victimes sont des mineurs tchèques professionnels, une autre est un Allemand qui avait été autorisé à rester en Tchécoslovaquie, 7 autres sont des prisonniers politiques tchèques condamnés aux travaux forcés pour collaboration et internés dans un camp voisin. Les 7 dernières victimes sont des prisonniers de guerre allemands.

D'après les premiers résultats de l'enquête, l'explosion, dont la cause n'est pas encore connue et qui fut extrêmement violente, s'est produite alors que l'extraction par cartouches de dynamite se poursuivait normalement depuis que l'équipe était au travail, c'est-à-dire depuis 10 h. du soir, la veille. Il semble exclu qu'il s'agisse d'une explosion de poussière de charbon ou de gaz.

Une foule considérable, parmi laquelle les familles des mineurs travaillant dans cette mine, se presse encore aux abords des bâtiments, qui sont entourés par un cordon de police.

Manque de protection

4 détectives ne sont pas suffisants pour Outremont, dit le juge C.-E. Guérin.

"Je ne crois pas qu'une escouade de 4 détectives, assistés du chef adjoint de la police, soit suffisante pour la protection d'Outremont, qui compte 35,000 de population. C'est une impression personnelle et n'ai aucunement l'idée d'intervenir dans l'administration municipale de cette ville", faisait remarquer, ce matin, le juge C.-Edouard Guérin, président de la commission d'arbitrage sur les salaires des policiers et pompiers de la municipalité.

La 5e séance s'est ouverte à 9 h. 30, sous la présidence du juge Guérin, qui avait à ses côtés deux autres arbitres, M. J.-A. Lalonde, représentant Outremont, et Me Fernand Guérin, la fraternité canadienne.

Le premier témoin entendu a été M. Jean-Paul Lapointe, secrétaire-trésorier de la fraternité des agents de police de la province de Québec, qui déclara que la question du salaire pour un cadet était de peu d'importance en regard de l'avenir que ce dernier désirait se créer.

Un tour de force

Pour sa part, il est entré dans le corps policier il y a 6 ans, à $700 par année. Il a maintenant un salaire plus rémunératif. Cependant, dit-il, "quand j'ai payé ma cotisation pour le fonds de pension, mon impôt sur le revenu et des taxes additionnelles, je suis obligé de faire un tour de force pour équilibrer mon budget".

Le sergent-détective Georges-Albert Cookson est ensuite appelé. Il fit tout d'abord la nomenclature des diverses escouades des détectives attachées au corps de police de Montréal et il définit les fonctions d'un chacun. Les districts qui requièrent selon lui la plus grande surveillance de la police sont le centre, le 10 et le 14.

8 heures par jour

Dans le service des détectives, il faut au moins trois ans pour commander un salaire raisonnable. Un détective attaché à une escouade n'est préposé qu'à ses propres causes et il n'a aucune affaire avec les empreintes digitales.

Il sait qu'à Outremont le détective fait presque toutes les besognes. A Montréal, le détective voit à défrayer lui-même les frais de ses vêtements. Et M. Dollard Goulet, chef adjoint de la police d'Outremont, rend témoignage. Dans le moment présent, souligna-t-il, le détective d'Outremont travaille 8 heures par jour.

—Le juge Guérin. La population d'Outremont est donc 16 heures sans protection.

—C'est en vertu du présent contrat que cette situation existe. Ces instructions ont été données avant la première séance de la commission.

—C'est probablement un malentendu. Nous avons cru avoir des heures libres.

—En lisant le contrat, j'étais sous l'impression que le détective devait travailler huit heures, avec temps supplémentaire rémunéré. Quand les détectives ont rempli leurs 8 heures, le chef et moi les remplaçons au cours de la nuit.

—Le juge. Ce qui veut dire qu'un détective qui s'occupe d'une cause doit s'en désintéresser, une fois ses heures de travail complétées.

—Non, car ils ont trop de coeur pour cela. Je suis d'opinion que la journée de 8 heures est impossible pour un détective.

Et la séance a été ajournée à lundi après-midi, le 18 du courant, à 2 h. 30.

Collision entre 2 autos; un blessé

M. Antonio Craig a eu la hanche droite fracturée, à 7 h. 30, hier soir, lorsque l'auto dans lequel il voyageait et que conduisait M. D. Martineau, 4647, boulevard S.-Laurent, entra en collision avec une autre auto conduit par M. Adrien Desrochers, de Beauceville, à l'angle des rues Ste-Catherine et S.-Hubert.

Le véhicule de M. Martineau a été virtuellement démoli lorsqu'il s'écrasa sur un poeau de l'Hydro-Québec, après la collision. L'autre voiture a également été sérieusement endommagée.

Vingt-cinq avions en cherchent un autre

Burbank, Californie, 15. (A.P.) — Vingt-cinq avions continuent aujourd'hui de chercher à découvrir un avion des Western Air Lines qui est disparu de bonne heure mercredi. A bord se trouvaient 11 personnes dont 3 Canadiennes. Les recherches portent surtout sur les flancs des montagnes San-Gabriel et particulièrement dans les gorges et défilés.

On s'est demandé si une violente tempête n'aurait pas emporté l'avion disparu en mer. Les représentants des Western Air Lines croient la chose possible, mais pensent que c'est plus probablement aux montagnes San-Gabriel qu'on a le plus de chances de retrouver l'avion disparu. Cet avion était parti de Salt-Lake-City, puis de Las Vegas, Nevada, avec 8 passagers et 3 hommes d'équipage. Il n'était plus qu'à quelques minutes de l'aérodrome de Lockheed, ici, lorsqu'il s'est rapporté pour la dernière fois mercredi.

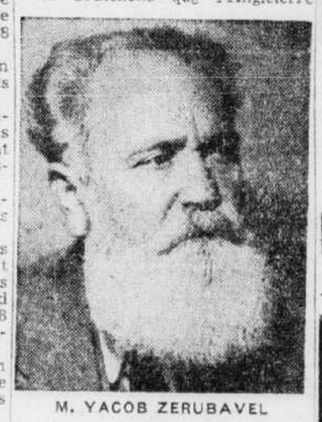
Le terrorisme est provoqué

M. Zérubavel accuse le gouvernement de Londres des troubles en Palestine.

Arrivé au Canada après avoir visité une vingtaine d'autres pays, M. Yacob Zérubavel, chef et cofondateur du mouvement ouvrier sioniste (Poale Zion), membre du comité d'organisation du mouvement sioniste mondial et membre du "Vaad Lumi", parlement de la Palestine, a déclaré ce matin, au cours d'une entrevue, accordée en l'hôtel Mont-Royal, que c'est le gouvernement anglais qui provoque le terrorisme en Palestine.

—Les rumeurs répandues à propos des dangers que courent ou ont couru Bevin, Montgomery et le roi d'Angleterre de la part des terroristes juifs sont de pures inventions. C'est un truc politique de la part des Anglais pour faire croire que tous les Juifs de Palestine et d'autres, par solidarité, pratiquent le terrorisme. En bien, la grande majorité des Juifs sont opposés au terrorisme et l'Haganah, organisme de défense, a dénoncé à plusieurs reprises les manifestations individuelles de terrorisme.

"Nous n'en voulons pas au peuple anglais, poursuit M. Zérubavel, nous n'en voulons qu'à la politique anglaise à l'endroit de la Palestine. Nous soutenons que l'Angleterre



M. YACOB ZERUBAVEL

n'a pas le droit d'empêcher l'immigration en Palestine et nous agissons en y résistant dans l'esprit de la déclaration Balfour sanctionnée par cinquante et une nations, y compris le Canada. J'habite la Palestine depuis 1910. Quand j'y suis arrivé, il n'y avait que 50,000 Juifs. Aujourd'hui, il y en a 600,000. Loin de nuire à la prospérité économique des Arabes, les nouveaux venus ont contribué à leur assurer un meilleur niveau de vie".

—Est-il exact que la Palestine peut recevoir des millions de Juifs.

—Oui, elle peut en recevoir plusieurs millions, mais il faudra pratiquer l'irrigation du territoire. Les sources d'eau sont dans le nord et les régions désertiques dans le sud. Il sera relativement facile d'irriguer le pays.

—Est-ce que les autorités juives n'ont pas les yeux sur la Transjordanie, en vue d'une expansion territoriale?

—Pendant plusieurs dizaines d'années, répond M. Zérubavel, homme de quelque soixante ans, qui porte une florissante barbe blanche, les Juifs de Palestine ne songent qu'à laisser entrer en ce pays les autres Juifs d'Europe ou d'ailleurs qui le désirent, d'exploiter les ressources naturelles du pays et de vivre en paix avec leurs voisins. Plus tard, ils espèrent que la politique de leurs voisins se modifiera à leur endroit et permettra de reculer les frontières, si le besoin s'en fait sentir.

M. Zérubavel portera la parole, ce soir, devant la section montréalaise Poale Zion (groupement ouvrier sioniste), au no 4848, boul. S.-Laurent, à 8 h. 30, puis repartira demain matin par avion pour Rochester, Boston, Philadelphie, New-York et ailleurs. Il a fait une importante visite en Pologne et dans d'autres pays d'Europe, puis en Amérique du Sud. Il a terminé un livre sur la Pologne en Argentine.

CONVOCATION

Young Men's Section, Montreal Board of Trade, diner, ce soir, à 6 h. 30, en l'hôtel Windsor; conférencier, sir Robert Watson-Watt, C.B., L.L.D., F.R.S.; sujet: "Radar in War and Peace".

Dominicains de retour du Japon



R. P. BERNARD-M. TRAHAN



R. P. JEAN-MARIE DIONNE

La communauté dominicaine de Montréal saluait avec joie, ce matin, le retour au pays de trois missionnaires de l'ordre après de nombreuses années d'apostolat en terre japonaise: les RR. PP. Jean-Marie Dionne, dont le père demeure à Chicoutimi, et qui fut déjà vicaire général du diocèse de Sandaï et vicaire provincial de la mission; Bernard-M. Trahan, fils de l'hon. juge Arthur Trahan, de la Cour supérieure de Montréal, qui était aumônier des moniales dominicaines de Moryoka, et Thomas Lenzetti, de la province S.-Marc, Italie, qui s'est donné à la province canadienne pour les missions japonaises. Leur absence a duré respectivement 15, 11 et 10 ans, et ils ont été internés par les Japonais durant la guerre.

Arrêt brusqué d'un convoi

Un voyageur qui fut projeté sous les roues d'un convoi de la Montreal and Southern Counties Railway Co., à la suite d'un contre-coup du train, à son arrivée à une gare, poursuit le chemin de fer pour une somme de $25,710. Le demandeur, M. Alfred Reynold Schinzel, qui a dû subir l'amputation de sa jambe droite, déclare qu'il se trouvait sur le marche-pied du wagon, au moment de l'accident, et s'apprêtait à descendre, lorsqu'un violent contre-coup lui fit perdre l'équilibre et tomber.

M. Schinzel tient la compagnie de chemin de fer responsable de l'accident, parce qu'un employé du train ouvrit la portière avant l'arrêt du train, contrairement à une ordonnance de la Commission des transports, invitant par ce geste les voyageurs à se tenir sur le marche-pied du wagon. Le demandeur affirme de plus que l'ingénieur aurait dû se servir des contrôles à sa disposition pour empêcher un contre-coup du train à l'arrivage.

Des motions pour détails et production de documents en cette affaire ont été prises en délibéré, ce matin, par l'hon. juge Joseph Archambault, qui preside la division de pratique de la Cour supérieure.

28 pour 100 plus de touristes américains

Chicago, 15. (C.P.) — On croit que le nombre des touristes américains qui se sont rendus ou vont se rendre au Canada durant la présente année de 1946 sera de 28 pour 100 plus considérable qu'en 1945, et qu'à la fin de 1946, ils auront dépensé dans ce Dominion plus de 200 millions de dollars. Voilà ce qu'a déclaré Leo Dolan, chef du Bureau canadien du tourisme.

La N.-Écosse se prononce

Les propositions financières d'Ottawa ont été jugées inacceptables.

Halifax, 15, (P.C.) — La Nouvelle-Ecosse a rejeté les propositions financières du gouvernement fédéral, a annoncé ce matin le premier ministre l'hon. Angus Macdonald. Le gouvernement de la province prépare des contre-propositions qui seront soumises aux autorités d'Ottawa mais il n'en a pas indiqué la nature.

La déclaration du premier ministre fait suite à un caucus du parti libéral provincial et à une réunion du cabinet tenue la semaine dernière au cours de laquelle les ministres se sont prononcés unanimement sur les propositions fédérales.

"Ni les propositions premières telles qu'amendées ni l'offre contenue dans le discours du budget du très hon. M. Isley ne sont pleinement satisfaisantes au gouvernement de la Nouvelle-Ecosse", a dit M. Macdonald.

Hier soir le premier ministre s'était dit confiant que les provinces et le dominion en viendront à une entente quelconque.

Jusqu'à présent le Nouveau-Brunswick, le Manitoba et la Saskatchewan se sont entendus avec le gouvernement central.

Les ententes intervenues resteront en vigueur pendant la durée de cinq années et remplaceront les accords du temps de guerre par lesquels les provinces avaient convenu de céder les impôts sur le revenu et les corporations en retour de paiements sur les taxes perçues en 1941.

Le chef du gouvernement provincial n'a pas précisé quelles sont les propositions jugées inacceptables par la province.

Si la Nouvelle-Ecosse n'en vient pas à un accord avec Ottawa elle sera libre d'imposer une taxe sur le revenu.

Cinq ans de pénitencier à un jeune homme de 16 ans

Un jeune homme de 16 ans et demi, Paul Dérome, alias Jean-Paul Aumont, dont le dossier mentionne comme adresse 4683, Mentana, a été condamné ce matin à 5 ans de pénitencier, par le juge Roland Cloutier.

Arrêté par le détective spécial William-P. Coady, de l'agence Broderick, Dérome s'était avoué coupable, à sa comparution, à l'accusation d'avoir contrefait un chèque de $115.58, portant "la signature" du R. F. Michel, de l'orphelinat d'Huberdeau, et d'avoir tenté de s'en servir comme s'il avait été authentique.

Le jeune homme avait de plus avoué avoir obtenu des stylos, cartes de Noël, livres, articles de sports et autres marchandises sous de fausses représentations, toujours en se servant du nom du R. F. Michel. Il avait de plus contrefait divers documents.

Le juge, avant de prononcer la sentence, lui demanda s'il avait quelque chose à dire et le jeune homme répondit ce qui suit: "Si vous avez l'intention de m'infliger une lourde sentence, je préférerais aller au pénitencier, où je pourrais apprendre un métier."

"C'est ce que j'avais l'intention de faire", a rétorqué le président du tribunal, "et je vous y enverrai pour cinq ans, car trop de gens aujourd'hui trompent la bonne foi des citoyens honnêtes en se servant de la recommandation de ceux qui leur rendent service. J'espère que cette leçon servira d'exemple à ceux qui seront tentés de faire comme vous."

Me Marc-André Blain occupait pour la Couronne.

BUVEZ KIK C'EST DELICIEUX!

UN DESSERT PARFAIT!



Apportez à la maison pour le souper ce soir une de ces appétissantes tartes dont toute la famille raffole. Elles sont fraîches sorties de nos fours et copieusement garnies de vos fruits favoris.

Demandez des TARTES fraiches AUX POMMES, à la citrouille, aux ananas, aux cerises ou aux pêches.

LES BOULANGERIES Richstone

Le Thé de Qualité

"SALADA"

ORANGE PEKOE

BEURRE·OEUFS·PROVISIONS

TOUSIGNANT FRÈRES LIMITÉE

BEURRE 1ère qualité 43¢

SEL 2 livres pour 7¢

CR. 2135

8473 rue ONTARIO EST
2929 rue MASSON
6920 rue ST-HUBERT
7312 rue ST-HUBERT
5195 rue ST-LAURENT
2034 rue MONT-ROYAL EST
1127 rue MONT-ROYAL EST
1874 rue ONTARIO EST
5309 rue ONTARIO EST
1884 rue STE-CATHERINE EST
4855 rue WELLINGTON

Ferme le soir à 6 heures — Le vendredi à 7 heures — Prix sujets à changement

Livraison immédiate



POMMES MacINTOSH de FRELIGHSBURG

cueillies à la main, enveloppées individuellement, dans des boites cartonnées de ½ minot TOUTES DES MacINTOSH EXTRA-FANCY No 1. Livraison immédiate. Commandez dès aujourd'hui. $2.74

PHARMACIE MONTREAL

CHAS. DUQUETTE, *propriétaire-pharmacien*

La plus grande pharmacie de détail au monde

Signalez JOUR et NUIT: HA. 7251

Comestibles de toutes sortes

POUR LES FINS GOURMETS



Spread à sandwich "Horton", Mollusques Clover Leaf, Poisson Thon Seaking, Noix mélangées salées De Martini, Poulet à la King White Rose, Cornichons Branston C. & B., Champignons à la King Meadowmere, Noix pacanes écalées, Amandes blanchies, etc, etc.

CHATAIGNES FRAICHES

CANARDS du lac Brome catégorie "A" lb. 39¢

ROTI de BOEUF Roulé marque rouge lb. 35¢

LAPINS FRAIS et nettoyés lb. 49¢

BOEUF d'EXPOSITION en VENTE

Coings, Ananas, Mandarines, Melons Casaba, Noix de cocos, Limonettes, Kumquats, Dattes ou Figues fraiches, Chicorée, Artichauts français, Choux-fleurs, Echalotes, Choux de Bruxelles, Cresson, Canneberges, etc, etc.

HUITRES EN ECAILLES $1.59 Panier 6 pintes

A. Dionne Fils & Cie

1221 OUEST, rue STE-CATHERINE, coin rue DRUMMOND — MA. 2341

AUTOMOBILISTES!

Pour un service COMPLET, PARFAIT et RAPIDE, venez à notre garage agrandi, maintenant le plus vaste à Montréal, et possédant l'outillage le plus moderne, comprenant 2 appareils: "Frame Straighteners" et un nouveau "Bean" pour l'alignement des roues et la vérification de la conduite.

80 SPÉCIALISTES À VOTRE SERVICE

Réparations de toutes sortes sur toutes marques.

MECANIQUE — ALLUMAGE — DEBOSSAGE
PEINTURE — ETC., ETC.

Réparations faites sur plan de finance si désiré, conditions conformes aux règlements sur les prix et le commerce en temps de guerre.

Jarry Automobile Limitée

CAMIONS DODGE TRUCKS
DISTRIBUTEURS DESOTO & DODGE

4382 ST-DENIS PL. 8221

Un charme conquérant

Tout comme sa mère, la gracieuse princesse Elizabeth se gagne les coeurs.

Exeter, Devon, Angleterre, 15. (P.C.)—La princesse Elizabeth dont le charme, la grâce et les traits rappellent en tous points S. A. R. la reine Elizabeth, faisait le sujet des conversations dans cette ville sise au centre de ces glorieuses collines du Devon. La jeune héritière présomptive du trône britannique actuellement en tournée, s'est arrêtée deux jours à Exeter. "Tout comme sa mère", concluait-on en général et quelques-uns exprimèrent même le voeu de voir la princesse épouser un Anglais. "Mais ce serait une bonne idée, si elle se mariait à un Canadien", avança la tenancière d'un comptoir de tabac, "cela concourrait à l'unité de l'Empire".

Un agent de police coiffant le casque à pointe de la force constabulaire de la ville se rappelle avoir vu la princesse accompagnée de ses parents, en 1937. "Elle est de plus en plus jolie", affirme-t-il, "et je ne crois pas que les photographies lui rendent justice".

Son Altesse royale s'est vivement intéressée à l'histoire passée de la ville et lorsqu'elle visita le comte Fortescue, seigneur de Devon, avant-hier soir, elle y apporta un livre de l'histoire de l'hôtel de ville, au 12e siècle, édifice qui fut le siège du plus ancien palais de justice d'Angleterre.

Chez les cadets

La princesse passa une soirée paisible au château Hill, maison traditionnelle des Fortescues et partit tôt, hier matin pour visiter les établissements Topsham où les cadets de l'armée subissent leur entraînement. Plus tard, elle pénétrait à l'hôpital d'orthopédie qui eut nom "Elisabeth", en 1927, alors que la jeune princesse n'avait que 19 mois. Elle s'arrêta près d'un lit donné par le roi et la reine, au moment de l'inauguration de l'hôpital et étudia aussi une peinture la représentant à l'âge de dix ans. "Je ne pense pas l'avoir jamais vue", remarqua-t-elle, "peut-être a-t-on oublié de me la montrer".

Plusieurs visites royales

Les journaux du Devon ont publié plusieurs photos du passage de la jeune princesse. Un éditorial fait même la nomenclature des visites royales dont s'honore ce comté et cite même la venue de Charles II, à Plymouth, après la guerre civile du 17e siècle.

Comme la limousine de la princesse traversait la ville, hier, elle remarqua une citadine, Mme Vincent Thomas, tenant en laisse cinq épagneuls blancs et bruns. Elle descendit de voiture et s'arrêta pour admirer les caniches. "Comme ils sont beaux", dit-elle ajoutant qu'elle avait elle-même trois chiens de race.

Les lourds livres d'or de l'hôtel de ville contiennent les signatures de ses parents alors qu'ils étaient duc et duchesse d'York, en 1927, puis roi et reine de Grande-Bretagne, en 1942. Selon les autorités de la ville, on a quelque difficulté à remplir tel que convenu le programme de la tournée de la princesse, parce que celle-ci "s'intéresse trop à ce qu'elle voit, et prolonge ainsi ses conversations avec les personnes qu'elle rencontre". "Vous ne pouvez la presser lorsqu'elle prend intérêt à quelque chose", explique quelqu'un de la suite royale, "alors elle veut tout connaître".

A l'Ecole d'Action sociale

M. le chanoine Lionel Groulx donnera son cours sur la paroisse canadienne-française le samedi 16 novembre à 2 h., en l'Ecole d'Action sociale, boulevard Saint-Joseph.

A 3 h. le R. P. Dubois, s.j., parlera d'Economie sociale. A 4 h. il y aura cours d'initiation au service social. Dames et jeunes filles y sont spécialement conviées. L'entrée est libre.—(Communiqué).

EXPOSITION

Peintures et sculptures

Société d'Art Contemporain

16 au 30 novembre

DOMINION GALLERY

1448, rue Ste-Catherine Ouest. HA. 7471



Ravissantes fourrures

A PRIX TRES ECONOMIQUES !

Tous les plus nouveaux styles et fourrures en vogue cet automne. Confection ultra soignée... et voyez ces prix !

RAT MUSQUE (dos) ..... $365 à $500
MOUTON de PERSE ..... $425 et plus
LAPIN BRUN ..... $135 et plus
SEAL FRANÇAIS ..... $175 et plus

et beaucoup d'autres

GÉRARD ROYAL

FOURRURES DE CHOIX

3464 ave du PARC (près Milton) HA. 4452

Messagères de la mode

Huit mannequins arboreront en Amérique des créations britanniques.

New-York, 15. (P.A.) — Vingt-huit dessinateurs britanniques dévoilèrent hier leurs créations devant un public américain. Les modèles étaient portés par huit mannequins britanniques choisis parmi les plus gracieux et les plus éblouissants, et placés sous la direction de Lucie Clayton. Ces ambassadrices de la mode britannique sont arrivées à bord du Queen Elizabeth et faisaient escale à New-York, premier relai d'une tournée aux Etats-Unis et au Canada. Mlle Clayton expliqua que quiconque peut commander une reproduction d'un des vêtements présentés, et l'obtenir en moins de six semaines.

Un groupe d'opulentes robes du soir et de dîner à volumineuses jupes et magnifique broderie d'or et de sequin assure le succès de la collection. Les élégantes de New-York bien qu'habituées à ce qui est éblouissant et brillant, manifestaient leur admiration devant l'éclat des modèles présentés.

Les applaudissements des spectateurs sont aussi allés aux ensembles tailleur faits dans la meilleure tradition de la mode anglaise. Ces modèles se caractérisent par leurs longues jaquettes, leurs épaulettes bien découpées et leurs corsages blousants. Ils sont en tweed lourd, en fin lainage et en tissus quadrillés aux tons audacieux.

Cette tournée est due à Mlle Clayton qui espère intéresser les acheteurs américains aux créations britanniques. Elle-même se révéla hier une excellente ambassadrice lorsque commentatrice elle apparut dans un élégant ensemble de lainage blanc, fermé par deux rangées de boutons d'or, et en arborant un éblouissant chapeau de feutre blanc à gros noeud noir.

Instance auprès des infirmières mariées

Toronto, 15 (PC) — L'Association des infirmières de Toronto a hier distribué un mémorandum à toutes les gardes-malades mariées, leur demandant de revenir sur leur décision de démissionner parce que le gouvernement prélèvera maintenant l'impôt sur une base de $250 au lieu de $660 pour les femmes mariées.

Donnant en exemple le nouvel impôt sur le revenu de l'année 1947, comparé à celui de l'année 1946, l'association affirme qu'il sera encore avantageux aux gardes-malades mariées de continuer l'exercice de leur profession.

Régina, en tête pour les coupons de viande

Le Comité de renseignements sur les Vivres signale que sur le nombre de coupons de viande volontairement remis par le peuple canadien entre le 15 et le 31 octobre soit 97,132, 47,659 ont été reçus au Bureau de Régina.

Grâce à cette remise on a pu mettre en disponibilité pour l'exportation quelque 200,000 livres de viande en plus des expéditions régulières, ce qui porte à 3,000,000 de livres de viande pour les derniers 6 mois l'expédition au Royaume-Uni et en Europe.

Présidente



Mme Maurice Hudon, présidente de la Société d'Etude et de Conférences pour l'exercice 1946-1947. La première conférence de la saison aura lieu le mardi 26 novembre, dans le salon Prince de Galles de l'hôtel Windsor où, désormais auront lieu les réunions littéraires. (Studio Garcia)

Un bel exemple du courage féminin

Toronto, 15. (PC) — De passage ici afin de subir des examens pour en arriver à porter une jambe artificielle pour remplacer celle qu'elle a perdue l'été dernier en préservant sa fillette de quatre ans de blessures que, sans cette intervention, lui aurait faite une scie portative, Mme Clara Tonner, de Novar, a déclaré que son mari et elle projetaient de mettre en culture toute la terre de 400 acres qu'ils possèrent. "Nous entendons par là retenir nos quatre fils, dit cette jeune mère de six enfants, car, si nous n'avons rien à leur mettre en mains, ils feront comme tant d'autres, s'achèteront une vieille automobile, se promèneront dans la campagne et nous ne saurons jamais où ils sont. Si nous développons maintenant notre ferme, elle leur appartiendra un jour.

Dans sa petite maison, assise sur sa chaise roulante, don d'une famille de Windsor, elle épluche les légumes, dresse le couvert, aide aux menus travaux ménagers, assistant ainsi sa jeune soeur de 18 ans qui prend soin de la maisonnée. Les autres enfants font la corvée du bois et de l'eau.

Il lui faudra encore subir une autre opération, mais elle espère qu'en février, tout sera fini et qu'elle aura sa jambe artificielle.

Bel hommage à Mgr A.-M. Parent

Québec, 15. — (D.N.C.) — L'universitaire de grande culture, le patriote clairvoyant et le prêtre dévoué ont été honorés chez Mgr Alphonse-Marie Parent, secrétaire général de l'Université Laval, au cours d'une réception organisée par ses confrères, les Rhétoriciens de 1922-23, et à laquelle la présence des représentants des autorités religieuses, civiles et universitaires conférait le caractère d'un hommage officiel pour sa nomination au titre de camérier secret de S.S. le pape Pie XII. M. Emile Caron, président de la classe depuis 13 ans, présidait ce dîner.

S. Exc. Mgr G.-L. Pelletier, auxiliaire de Québec, a apporté à Mgr Parent les félicitations et les voeux de l'église québecoise. L'hon. Antonio Barrette, ministre du travail, représentait le premier ministre de la province, tandis que l'hon. Adélard Godbout, chef de l'opposition, apportait l'hommage de sa présence à cette manifestation. M. Henri Gagnon, échevin du quartier Montcalm, représentait le maire de Québec, M. Lucien Borne. Mgr Ferdinand Vandry, recteur de l'Université Laval, a participé aussi à cette fête en l'honneur de l'un de ses plus précieux collaborateurs.

De l'avis d'une femme

Toronto, 15. (P.C.) — Le récent tribunal de Nuremberg appelé à juger les criminels de guerre passera à l'histoire comme le plus juste, le plus impartial jamais établi, dit Mlle Eileen Mitchell, avocate de Toronto. L'ex-présidente de l'association des femmes de loi d'Ontario assista aux séances du tribunal comme invitée de l'exécutif de la Commission britannique relative aux crimes de guerre. "Même les accusés, s'ils ont quelque notion de honte ou de culpabilité, ont dû se demander pourquoi ils sont entrés en conflit avec des nations aussi humaines que celle ayant des juges comme ceux du tribunal présidé par le juge Lawrence de Grande-Bretagne", dit Mlle Mitchell.

Femme émérite décorée

New-York 15. (P.A.) — Le Dr Elise L'Espérance qui a déclaré la guerre au cancer et a contribué de son argent et de ses connaissances professionnelles à la lutte contre cette terrible maladie, a reçu hier la décoration de l'Association américaine féminine pour l'année 1946, en récompense de ses mérites.

Cette médaille, l'une des plus significatives qui soient remises aux Américaines, lui fut présentée au 20e dîner annel de l'Association. Le Dr L'Espérance l'a méritée pour son intégrité, son esprit perspicace et créateur aussi bien que pour son oeuvre. Cette femme a fondé et dirige à New-York des cliniques de contrôle du cancer pour hommes et femmes. Elle donne aussi aux femmes médecins l'occasion d'exercer leur profession dans ces cliniques.

L'âge et la sagesse

Markdale, Ont., 15. (P.C.) — A l'âge où bien d'autres sont heureux de prendre quelque repos, Mme Robert Fitzsimmons, de la banlieue d'Euphrasia, affirme encore que le travail apporte le bonheur. Elle montre à l'appui de sa théorie, un pont de pierre long de 187 pieds qu'elle a construit elle-même. Agée de 81 ans, cette vigoureuse femme vit sur sa terre, scie le bois, et voit à quelques travaux de la ferme et de la maison. Pendant 20 ans, elle s'est consacrée à la construction de son pont qui enjambe la rivière Saugeen baignant les terres de sa propriété.

Retraite fermée

Il y aura retraites fermées pour jeunes filles, au Couvent de Marie-Réparatrice, 1025 Mont-Royal ouest, du 22 au 25 novembre prêchée par le R. P. D. Coutu, S.J. et du 16 au 19 décembre, par le R. P. Paul Portin, S.J. On peut prendre part à ces retraites en écrivant ou en téléphonant. La récollection mensuelle pour les dames sous la direction du R. P. L. Gauthier, C.S.V., aura lieu mardi le 19 novembre et commencera à 2 h. 30. (Communiqué)

Richesse et honneur au second plan

L'amour maternel prime chez "Mme Amérique" qui pour cela renonce à son titre.

Columbus, O., 15. (P.A.) — Mme Janice Pollock, âgée de 24 ans et mère de quatre enfants, la gagnante du titre de "Mme Amérique", s'est désistée de son titre, moins de 24 heures après l'avoir gagné à Jackson, Miss., M. Pollock a annoncé que sa femme l'a prévenu de sa décision de refuser parce qu'elle ne pouvait accepter une tournée de six mois aux Etats-Unis et s'éloigner si longtemps de ses enfants. Elle a également refusé le prix de $2,500 réservé à la gagnante du titre de Mme Amérique.

"Je suis fier de ce qu'elle ait décroché le titre", dit l'heureux mari, "mais je le suis encore plus en voyant qu'elle le sacrifie pour les enfants". Suzan, âgée de 6 ans, et Tommy, 5 ans, étaient aux côtes de leur père pour accueillir leur mère à l'aéroport, tandis que les deux autres enfants, Mark, 2 ans, et Bobby, 10 mois, sommeillaient à la maison.

Mme Pollock a déclaré qu'il était beaucoup plus important de rester avec ses enfants que d'accepter la gloire et la richesse. L'un des patrons du concours par lequel Mme Pollock fut proclamée la plus jolie femme mariée des Etats-Unis, offrit de fournir un avion particulier avec le service d'une infirmière et d'une hôtesse, dans lequel s'embarquerait toute la famille Pollock. Le mari répondit qu'il était absurde d'inclure les enfants dans une telle tournée.

Mme Amérique se désiste de son titre et propose de le remettre à Mme Fredda Acker, d'Anderson, S.-C., arrivée seconde au concours de beauté.

Mme Pollock aurait déclaré s'être présentée au concours pour réaliser une ambition, celle d'économiser $1,000. "Chaque fois que mon mari et moi touchions presqu'au but, un bébé nous arrivait ou quelque chose se produisait qui amoindrissait notre avoir".

Inscrire les noms de tous nos héros sur ces monuments

Ottawa, 15. (D.N.C.) — Les monuments érigés à la mémoire de ceux qui ont donné leur vie au cours du conflit mondial de 1914-1918 doivent être modifiés, afin d'inclure ceux qui sont tombés au champ d'honneur au cours de la dernière grande guerre. Telle est la teneur d'une résolution envoyée au premier ministre King par l'exécutif fédéral de la Légion canadienne.

Récemment en Angleterre le roi a dévoilé un monument sur lequel une plaque à la mémoire des soldats morts durant la guerre qui s'est terminée il y a un an avait été ajoutée.

C'est là un appel que la Légion lance à tous les gouvernements provinciaux et municipaux pour que les changements nécessaires soient faits sur tous les monuments.

Invitée d'honneur



Marguerite Puvrez, 15 ans, qui a été choisie parmi les 95,000 membres du "World Friend's Pen Club" pour représenter ce club à l'exposition nationale de l'aviation qui se tiendra à Cleveland du 15 au 24 novembre. On la voit, ici, à l'aéroport de Dorval, alors que M. Gordon Wilson, gérant local de la circulation à Air Canada, lui épingle une orchidée à son manteau. Marguerite, originaire de Belgique, est arrivée au Canada en mai pour rejoindre son père attaché au secrétariat de PICAO, à Montréal. Elle était en correspondance avec une jeune fille de Cleveland, qui fait aussi partie du club, lequel a pour but de favoriser l'entente internationale. Invitée du National Aircraft Show, la jeune fille se retirera chez son amie pendant son séjour à Cleveland. — (Photo Air-Canada).

Institut pédagogique

Demain, à l'Institut pédagogique, il y aura conférence de pédagogie par MM. Roger Vinette et Roland Hénault, de 2 h. à 4 h.

Toutes les institutrices religieuses et laïques sont cordialement invitées à ces cours.

Les conférences en langue anglaise auront lieu dans la matinée.

LA CHAUSSURE QUE VOUS AIMEZ



CHAUSSURE Normandie

1207 Est STE-CATHERINE, AM. 4091

P. AUBIN & A. R. CHARETTE, Props

Décoration à Mme G. Vanier

Le gouvernement français lui décerne la médaille Jacques Cartier.

Paris, 15. — P.C.—Au cours d'une cérémonie sans formalité, Mme Georges Vanier, épouse de l'ambassadeur canadien en France, a reçu hier du gouvernement français la médaille Jacques Cartier en reconnaissance de son dévouement à l'endroit du peuple français durant et depuis la guerre.

C'est M. Robert Prigent, ministre de la population, qui a remis la décoration à Mme Vanier. Cette médaille, qui porte la tête de Jacques Cartier et rappelle sa découverte du Canada, a été frappé par le gouvernement français et décernée aux Canadiens qui ont aidé la France. Durant son voyage au Canada, M. Prigent a décerné cette médaille à plusieurs personnalités canadiennes, dont le très hon. Louis S.-Laurent, ministre des Affaires extérieures, et au sénateur Thomas Vien de Montréal.

Mme Vanier a reçu la médaille pour son travail soutenu durant la guerre pour le compte de plusieurs organismes de secours français et tout spécialement de la Croix-Rouge en France. Elle a récemment accordé son concours à la campagne de distribution de vêtements en Normandie organisée par la Croix-Rouge canadienne.

Au bal des Midinettes

Trente-cinq des plus importants manufacturiers de robes et vêtements de sport de Montréal démontreront leurs dernières créations à la parade des modes du bal des Midinettes, vendredi soir, le 22 novembre, dans la salle de bal de l'hôtel Mont-Royal. Les plus récents modèles de robes d'après-midi, du soir et vêtements de sport seront décrits en français et en anglais par Mlle Lissa Taylor. Une représentation suivra le défilé.

Coupons valables actuellement :

Beurre — B.-29 à B.-31.
Sucre, confitures et gelées S.-1 à S.-33.
Viande — M.-56 à M.-59.

Re : Infractions aux prix : appeler le Service des Consommateurs, Commission des Prix. PL. 1281, local 244.

Les droits de la femme seront-ils enfin reconnus?

Lake Success, N. Y., 15. — Mme Franklin D. Roosevelt a recommandé au comité des 51 membres des Nations-Unies discutant des problèmes sociaux, de presser la reconnaissance de l'égalité des droits politiques de la femme dans le monde entier. Mme Roosevelt a parlé à la suite de la résolution présentée par Mme Bodil Begtrup, du Danemark, à l'Assemblée générale, et qui priait tous les états membres de reconnaître les droits politiques des femmes. Mme Roosevelt a ajouté qu'elle avait hâte que la mesure soit prise, étant donné que depuis quarante ans elle était à l'oeuvre, tantôt sur un front, tantôt sur l'autre, pour que l'égalité des droits politiques des femmes soit reconnue.

Faites des repas simples en partant de soupes substantielles

Soupe aux Légumes Condensée Heinz



Cette recette a été prise dans le livret de 40 pages —"57 Manières d'Employer les Soupes Condensées Heinz"—qui vient d'être publié. Demandez-en un exemplaire GRATIS à votre épicier.



Perles Cultivées

de rare beauté

Il y a des années que nous n'avons pas été en mesure d'offrir une aussi belle collection de colliers de perles cultivées.

Perles cultivées en des huitres vivantes, possédant la couleur exquise et le lustre des perles orientales.

De teintes bien assorties et parfaitement graduées. Ravissants colliers avec agrafes en or blanc 10 carats, très appropriés comme cadeaux d'anniversaire, de naissance, de noces ou de toute occasion importante.

Prix à compter de 60.00

Taxe d'achat en plus

Birks BIJOUTIERS

HEURES D'AFFAIRES: 9.30 A.M. à 5.30 P.M. OUVERT LE SAMEDI TOUTE LA JOURNEE.

COMBLER une LACUNE

Entre

LA MÈRE ET LA FILLE

est un fait accompli par Kay's

au moyen d'un manteau pratique de tout aller, non garni, d'un modèle enveloppant, convenable aussi bien pour la maman que pour sa fille. Dessiné pour plaire à l'oeil et d'une coupe pour avantager la taille, dans les plus nouvelles teintes pastelles. Peluche, molleton, poil de chameau et laine. Renommé pour la qualité, la souplesse et la durabilité.

Comme attraction supplémentaire pour les mamans, nous offrons des manteaux garnis de fourrure et confectionnés de textures choisies avec l'idée de vous convaincre que "la qualité est la base de la beauté". Garniture d'écureuil russe, mouton de Perse, opossum Ringtail, mouton, renard argenté, renard croisé, renard rouge.





Sans garniture pour adultes
Tailles 10 à 18 ou 9 à 17
35.00 ET PLUS

Garnis de fourrure pour adultes
Tailles 11 à 19 ou 10 à 20
Aussi grandes tailles
59.50 ET PLUS

Jeunes filles
Tailles 10 à 14x
19.95

Fillettes
Tailles 7 à 10
14.95 ET PLUS

LE CRÉDIT EN VEDETTE

Ouvrez un compte chez nous aujourd'hui. Nous avons confiance en vous. Nous vous faciliterons vos achats — sans formalités, conformément aux règlements de la C. P. C. T. G.

Kay's LIMITED

1245 rue Ste-Catherine Ouest — PL. 8511



M. Vido Fabry et Mme Fabry (Cécile Champagne) dont le mariage fut célébré dernièrement en l'église Saint-Jean Vianney. — (photo René Julien).



Mlle Blanche Gagnon, fille du Dr O.-A. Gagnon, décédé, et de Mme Robert Paradis, d'Outremont, et M. Roger Mallette, fils de M. et de Mme Allan-C. Mallette, d'Outremont, dont on annonce les fiançailles. Le mariage aura lieu au début de janvier. — (photos O. Allard).



Mlle Laurence Forest, l'une des organisatrices du bal que donnera le Sénat de la Jeunesse, le vendredi 6 décembre, au Ritz-Carlton.



Mlle Laurette Emery, présidente du comité féminin du pot-pourri de la Chambre de commerce des jeunes, qui aura lieu les 21, 22 et 23 novembre, aux casernes du Régiment de Maisonneuve.



Mlle Laurette Guay, fille de M. et de Mme Damase Guay, et M. Marcel White, fils de M. R. White, décédé, et de Mme White, dont les fiançailles ont eu lieu dernièrement. Le mariage sera célébré fin novembre.



M. Fernand Martineau et Mme Martineau (Rita Prince), dont le mariage a été béni dernièrement en l'église du Très Saint-Nom de Jésus, de Maisonneuve, par M. l'abbé Eugène Martineau, oncle du marié. Mme Martineau est la fille de M. et de Mme Armand Prince, et M. Martineau, le fils de M. et de Mme Euclide Martineau.

Soirée dansante

—Mme Jackson Dodds et l'hon. J.-A. MacKinnon, d'Ottawa, donneront une réception dansante ce soir, à l'occasion du début de leurs filles, Mlles Jean Dodds et Keltie MacKinnon. La soirée aura lieu à la demeure de Mme Dodds où les salons, le hall et la table seront décorés d'une profusion de chrysanthèmes or et de fougères. Mme Dodds portera une robe de velours rouge soulignée à la taille par une ceinture dorée et une touffe de gardénias à l'épaule. Mlle MacKinnon portera une robe de taffetas lilas à corsage ajusté et à jupe circulaire et son bouquet sera composé de roses Johanna Hill. Mlle Dodds sera en robe de tulle de nylon argent avec touche de sequins et large noeud à l'épaule; des roses Delight formeront son bouquet. Le programme de musique de danse sera exécuté par Hugh Lynch et son orchestre. Environ cent trente invités y assisteront.

Prochains mariages

—En l'église Sainte-Madeleine d'Outremont, le samedi 30 novembre, à dix heures, sera béni le mariage de Mlle Marie Bastien, fille de Me J.-M. Bastien, décédé, et de Mme C. de T. Bastien, avec M. Gérard Turgeon, fils de M. Henri Turgeon et de Mme Turgeon, décédée. Une réception au Club Canadien suivra la cérémonie.

—Le mariage de Mlle Rosemary Clarke, fille de M. et de Mme Desmond Clarke, avec M. Charles Rathgeb, fils de M. et de Mme Charles Rathgeb, de Toronto, sera célébré le samedi 7 décembre, à trois heures, au Congress Hall de l'église Saint-Patrice. Il y aura réception à l'hôtel Windsor après la cérémonie.

—On annonce le mariage de Mlle Annette Villeneuve, fille de M. et de Mme Arthur Villeneuve, avec M. Léopold Duquette, fils de M. Omer Duquette et de Mme Duquette, décédée. La bénédiction nuptiale leur sera donnée le samedi 30 novembre, à neuf heures, en l'église Saint-Ambroise.

—Le mariage de Mlle Edmée Cyr, fille de M. et de Mme J.-U. Cyr, de Montréal, autrefois de Verdun, avec M. Robert Magnan, fils de M. et de Mme Roch Magnan, sera célébré, dans l'intimité, le samedi 23 novembre, à huit heures, en la chapelle du Sacré-Coeur de l'église du Saint-Enfant Jésus du Mile-End. Pas de faire-part.

Réceptions

—L'hon. et Mme C.-C. Ballantyne recevront à dîner au Mont-Royal Club pour leur petite-fille, Mlle Rosaline-Anne Ballantyne, l'une des débutantes de la saison, avant le Bal de la Saint-André, le 29 novembre prochain.

—Un shower d'ustensiles de cuisine, organisé par Mme Georges Laverdure et Mlle Ghislaine Pelletier, avait lieu ces jours derniers, en l'honneur de Mlle Marcelle Pelletier, à l'occasion de son prochain mariage. Les salons étaient décorés de roses, de fougères et de feuilles d'automne. Parmi les invitées, on remarquait: Mme Jean Blanchette, Mlles Cécile Rémillard, Madeleine Lévesque, Jeannine et Paulette Clermont, Pierrette, Denyse et Suzanne Faulkner, Thérèse et Pauline Farmer, Marie-Paule et Rolande Pouliot, Simone Couture, Marie-Marthe Brodeur, Jeannine Mireault, Liliane Guénette, Pauline Saint-Martin. Le goûter fut servi par Mmes Georges Pelletier et Armand Guénette.

Vente de charité

—C'est demain après-midi à deux heures que s'ouvrira la vente de charité annuelle en faveur de l'oeuvre des Petites Soeurs de l'Assomption pour se poursuivre ensuite jusqu'à dix heures le soir. Cette fête de bienfaisance placée sous la présidence de Mme Alfred Thibaudeau, aura lieu à l'Ecole du Meuble, 1097, rue Berri. Dès cinq heures, des soupers-froids seront servis.

Au Château de Ramezay

—Sous les auspices de la section féminine de la Société d'Archéologie et de Numismatique, il y aura bridge et thé, au Château de Ramezay, le mercredi 20 novembre, à deux heures et demie. Le comité chargé de l'organisation est composé de Mmes J.-A. Marion, B.-B. Béique, vice-présidentes, Armand Sicotte et Thomas Fergie qui seront assistées de Mmes Pierre de Boucherville et de Mlles Aimée Perrault, Madeleine McKercher, Madeleine Pagnuelo, Denyse Lemaire, Rolande et Micheline Sicotte.

Déplacements

—M. Paul Péladeau, de Montréal, actuellement en voyage à Paris, assistait, jeudi dernier, comme invité de M. Georges Duhamel, à la réception de M. Jules Romains, à l'Académie française.

—L'hon. juge et Mme C.-Gordon Mackinnon sont de retour d'un séjour à Salem au cours duquel, ils furent les invités de Mlle Robson.

—Mme Paul Lambert, d'Outremont, et son fils, M. Pierre Lambert, font actuellement un séjour à New-York et Atlantic City.

—M. André Sehier et Mme Sehier (Madeleine Clément) sont revenus d'un voyage de trois mois à Paris.

—M. et Mme A. Lallemand et leurs filles, de passage à Toronto à l'occasion du concours hippique, se sont inscrits à l'hôtel Royal York.

—Mme J.-E. Martin passera l'hiver à Daytona Beach, Floride.

—Mme Paul Ginchereau, de Saint-Lambert, est de retour d'un voyage d'un mois aux Etats-Unis au cours duquel, elle fut l'hôte de sa soeur, Mme Ewald Hansing, de New-York, et de sa nièce, Mme J.-M. Hardesty, de Bernardville, N.J.

—M. Paul Galt-Michaud est rentré d'un court séjour à Boston, Westwood et Medfield.

—Mme Jack Scott, de Québec, fait un court séjour à Montréal.

Fiançailles

—On annonce les fiançailles de Mlle Rita Benoit, fille de M. P.-A. Benoit, décédé, et de Mme Benoit, d'Outremont, à M. Jean-Bernard Bélanger, fils de M. et de Mme Charles-Edouard Bélanger, de Montréal.

Académie Saint-Paul

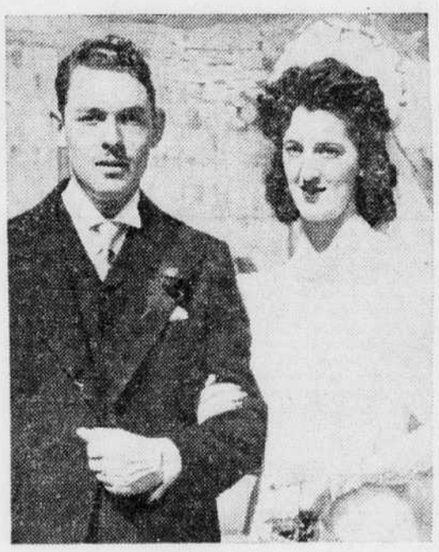
—Les anciennes élèves de l'Académie Saint-Paul offriront un déjeuner le samedi 30 novembre, à une heure. Une assemblée générale sui-

Partie de cartes

—La grande partie de cartes annuelle au profit de l'Hôpital Saint-Joseph des Convalescentes aura lieu le mercredi soir 20 novembre, à l'Ecole Supérieure Saint-Stanislas, angle des rues Laurier et Brébeuf. Toutes les personnes détentrices de livrets de tirage sont priées d'en faire rapport au plus tard, le lundi 18 novembre. Elles devront s'adresser à l'hôpital même, rue Berri.



M. Simon Monette et Mme Monette (Lucie Dubé) dont le mariage eut lieu dernièrement en l'église Saint-Edouard.



M. Pierre Tousignant et Mme Tousignant (Denise Raymond), dont le mariage eut lieu dernièrement en l'église du Très Saint Nom de Jésus de Maisonneuve.

Ottawa

—Hier soir, le gouverneur-général et la vicomtesse Alexander de Tunis ont reçu à dîner.

—Le colonel et Mme Raymond-E.-S. Williamson réunissaient quelque invités à dîner au Country Club, hier soir.

—Mlle Winnifred Lane est revenue d'un voyage dans l'Arkansas.

—L'ambasadeur des Etats-Unis et Mme Ray Atherton sont revenus de Toronto.

—Le comte Jean de Hautecloque, ambassadeur de France, accompagné de ses filles, Jacqueline et Ghislaine, reviendra dimanche de Toronto.

L'hon. P.-R. Viljoen, haut-commissaire de l'Union Sud-Africaine, et Mme Viljoen, l'hon. et Mme Alphonse Fournier, le Dr et Mme J.-R. Tittley, M. et Mme Paul Raymond, M. et Mme Wilfrid D'Amour et M. et Mme A. R. Farley sont au nombre des invités d'honneur du Bal des Petits Souliers que donnera la Ligue de la Jeunesse Féminine, samedi.

Québec

—Mme A.-E.-L. Cannon et ses enfants, Elizabeth et Michel, partent aujourd'hui pour Saint-Jean Terre-Neuve où ils rejoindront le chef d'escadrille Cannon, qui y séjourne depuis quelque temps.

—M. et Mme Gaston Pratte partiront, demain, pour Toronto.

—Le colonel Oscar Gilbert a reçu à dîner mercredi soir, en l'honneur de M. Adrien Pouliot, doyen de la Faculté des Sciences de l'Université Laval, à l'occasion de son retour d'Europe.

—Le major François Robert, D. S.O., est retourné à Kingston, après avoir passé quelques jours à Québec.

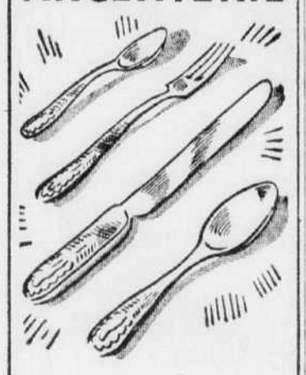
Visiteurs attendus à l'hôtel de ville

Pendant la fin de semaine, le service municipal des travaux publics recevra deux visiteurs de marque, le col. A.-H. Garnsey, ingénieur de la ville de Sydney, Australie, et son adjoint, M. K.-E. Andrews. Pendant leur séjour dans la métropole, ils étudieront surtout les réalisations en matières d'urbanisme et de travaux publics. Ils visiteront, notamment, la galerie de filtres, en voie de construction, et les chantiers municipaux. Lundi après-midi, ils seront reçus par le maire, M. Camillien Houde. Partis de Sydney le 22 juillet dernier, le col. Garnsey et son adjoint sont en tournée dans toutes les principales villes du monde.

Soirée dansante

C'est demain, 16 novembre, à 8 h. 30, en la salle du C.E.O.C., qu'aura lieu la soirée dansante marquant l'ouverture de la saison du Club Ous-Kon-Ski. Plusieurs attractions sont au programme. Les membres et leurs amis sont invités —(Communiqué).

Pour faire briller l'
ARGENTERIE



Faites dissoudre une cuillerée à thé de RAD dans de l'eau chaude dans une marmite en aluminium. Laissez-y tremper l'argenterie durant quelques minutes, puis rincez et essuyez. RAD fait disparaître toutes les ternissures et confère un beau lustre !

ESSAYEZ Rad



Dans tous les principaux magasins à rayons, épiceries, pharmacies et quincailleries.

UNE CUILLER À SOUPE FAIT UN GALLON COÛTE QUE 2¢

SANTE...



Porter des chaussures parfaitement ajustées est une des choses qui aident à maintenir la bonne santé.

Magasins ouverts de 9 a.m. à 5.30 p.m. Fermés le samedi jusqu'à nouvel ordre.

Wm H. MACK Inc
CHAUSSURES MIEUX AJUSTEES
1432, rue BLEURY
1395 Ouest, STE-CATHERINE

Vous ne Regretterez pas
Votre Placement en Achetant
chez
Bleau & Rousseau

L'achat d'un manteau de fourrure est un placement d'importance. Alors pourquoi ne pas l'acheter de spécialistes dont le seul désir est de satisfaire leur clientèle. Nous ne vendons pas plus cher qu'ailleurs, cependant nos manteaux sont de style et de qualité.



SEAL HUDSON
(Rat Musqué teint)
$495 et plus

MOUTON DE PERSE
$350 et plus

★Plan Budgétaire conforme aux règlements sur les prix et le commerce en temps de guerre.

Bleau & Rousseau
J.-T. BLEAU — ANT. ROUSSEAU — J.-A. MASSON
3852, rue Saint-Denis — 5004 ouest, Sherbrooke

Pour bien célébrer
Mariages — Baptêmes
— Anniversaires
— et autres réceptions
vous servirez
un PUNCH
un CHAMPAGNETTE
un POM-D'OR —
Cidre doux mousseux
En vente à la bouteille dans les bonnes épiceries
Prix spéciaux et livraison à domicile à la caisse en s'adressant à
JUFRUIT INC.
1251, N.-Dame Est, Montréal



Poudre faciale
Du Barry
pour donner à votre peau ce fini qui fait que les gens se demandent: "Qui est-elle ?" Toutes les femmes disent: "Elle convient à ma peau." Nuances mode. Formats à $1.15 et à $2.00.
par
Richard Hudnut
Toronto—New-York—Paris
13a
Bâtons à lèvres Du Barry de teintes assorties, $1.15 chacun.

pour leur home CADEAUX où le vôtre

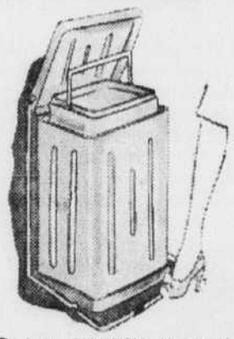


GRAVURES



Superbes gravures, fleurs ou paysages, dans jolis cadres. A compter de $5.95

POUBELLE



Poubelle SANIBOY. Un article idéal pour tout intérieur. Seulement $6.75

MOBILIERS DE BRIDGE

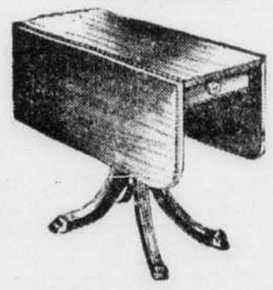
Bel assortiment de mobiliers de bridge de 5 articles en métal recouverts de simili cuir capitonné. $21.95

LAMPES



Un magnifique choix de belles lampes en porcelaine, verre et poterie. A compter de $9.95

TABLES



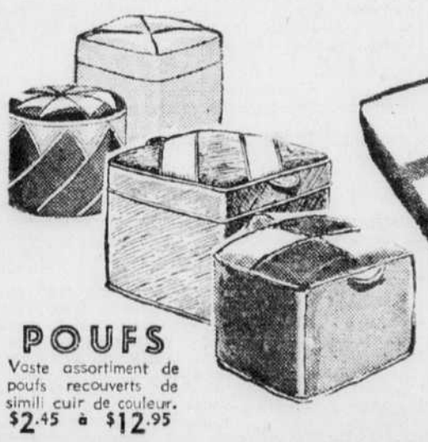
Notre immense choix de tables de toutes sortes vous ravira. A compter de $9.95

PRESTO
pour une cuisson rapide

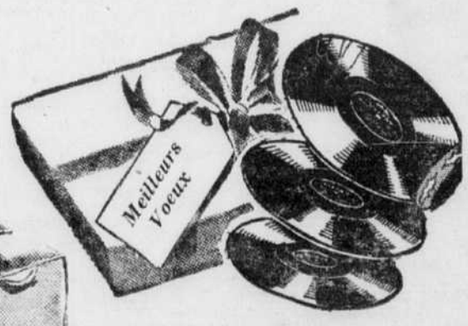


NOUVELLE pesée indicatrice exclusive.

Epargne 75% du temps de cuisson, du combustible, conserve les précieuses vitamines, les précieux jus des aliments. Seulement $17.50



POUFS
Vaste assortiment de poufs recouverts de simili cuir de couleur.
$2.45 à $12.95



DISQUES
Grande sélection de disques de musique instrumentale, classique, chansons populaires. A compter de 75c

MANNES A LINGE



Mannes à linge, couleurs et dessins variés. A compter de $5.95

6905 St-Hubert
1481 Mt-Royal E.

HartneY
1180 STE-CATHERINE O., UNE RUE A L'OUEST DE PEEL

4433 Wellington
934 Inspecteur

LA PRESSE

EDITION QUOTIDIENNE est imprimée et publiée au No 7 Ouest, rue Saint-Jacques, Montréal, par La Compagnie de Publication de LA PRESSE, Limitée.

P.-R. Du TREMBLAY,
Président et Gérant Général.

Toute correspondance doit être adressée comme suit: LA PRESSE Montréal P Q
Tél. HArbour 1261—Le soir voir l'Almanach du Téléphone où se trouvent les numéros des divers services.

La Canadian Press est seule autorisée à faire emploi, pour réimpression, de toutes les dépêches attribuées à la Canadian Press, à l'Associated Press ou à l'agence Reuter, ainsi que de toutes les informations locales que la "Presse" publie. Tous droits de reproduction des dépêches particulières de la "Presse" sont également réservés.

"Autorisé comme envoi postal de la deuxième classe, Ministère des Postes, Ottawa."

"LA PRESSE", telle qu'établie par l'honorable Trefflé BERTHIAUME est une institution irrévocablement dévouée aux intérêts canadiens-français et catholiques, indépendante des partis politiques elle traite tout le monde avec justice protège les petits et les faibles contre les grands et les forts lutte pour le bien contre le mal, tient plus à éclairer qu'à gouverner, fait rayonner la vérité par son puissant service d'information, est le champion des réformes pouvant améliorer le sort des classes sociales.



"... (une médaille) à un grand journal qui s'est "placé au premier rang de la presse d'Amérique, "la PRESSE de Montréal qui fait un si large et si "sympathique accueil à tout ce qui vient de France "et à qui l'Académie adresse son plus cordial "salut". (Extrait du rapport de M. René Doumic sur les concours de l'année tel que lu par le secrétaire perpétuel à la séance publique annuelle de l'Académie Française tenue le 18 décembre 1931 selon le texte publié dans le "Temps" de Paris.)

MONTREAL, 15 NOVEMBRE 1946

HATER LE RETOUR AU REGIME NORMAL

Tout en reconnaissant que certains contrôles établis pendant les années de guerre doivent être maintenus aussi longtemps que dureront les circonstances spéciales qui en ont nécessité l'adoption, M. B.-C. Gardiner, le président de l'Association des Banquiers canadiens, signalait ces jours-ci qu'il faut viser à rendre le plus tôt possible à l'initiative privée la liberté dont elle jouissait auparavant.

Le gouvernement fédéral n'a pas d'ailleurs l'intention de prolonger ce régime exceptionnel. Des assurances nous ont été données à ce sujet à plusieurs reprises, au Parlement et dans des déclarations publiques faites par des membres du cabinet. Un bon nombre de restrictions en vigueur durant la période d'hostilités ont été en outre abolies depuis le retour de la paix; la politique d'Ottawa s'est ainsi manifestée clairement.

Dans un pays démocratique l'utilité des contrôles de ce genre devrait être l'objet d'un examen constant, a noté M. Gardiner, pour que l'on soit en mesure de les faire disparaître dès que leur nécessité ne paraîtra plus démontrable. Il ne faudrait pas que l'on en vienne à considérer leur existence comme une chose naturelle, à entretenir un état d'esprit favorable à leur permanence.

Les dispositions spéciales adoptées par les pouvoirs publics ne constituent pas l'unique rempart contre l'inflation, soulignait-il encore. Il faut compter de plus sur le sens commun de la population, sur son esprit d'économie, sur les réactions qu'elle éprouvera en présence de prix excessifs, majorés sans raison suffisante, et qui la porteront à refuser d'acheter, aussitôt que les produits sembleront moins rares.

Nous nous acheminons vers une période de plus grande abondance, d'ailleurs. M. Gardiner affirmait ainsi que le volume des affaires au Canada est supérieur actuellement par 85 pour cent au chiffre moyen des cinq années antérieures à la guerre. La production est déjà très forte en bien des domaines. Il y a tout lieu de croire que l'activité ne tardera pas à prendre une très large expansion dans les autres également.

LE CHOIX A ETE FAIT DEFINITIVEMENT

Il ne semble y avoir aucune probabilité, dans la situation présente du moins, que le siège de la grande organisation internationale formée à la fin de la guerre soit transporté des Etats-Unis, où il a été établi, dans un autre pays, en Suisse par exemple, qui donnait l'hospitalité autrefois à la Société des Nations. Le choix fait il y a un an ne peut pas être facilement révoqué.

Les Américains tenaient et tiennent évidemment beaucoup à posséder dans leur territoire le centre de l'Organisme des Nations Unies. On ne s'imagine pas qu'ils accepteraient de bon gré la perte de cet honneur. Avec l'appui des délégations de pays amis ou peu disposés à leur déplaire, ils sont capables d'écarter toute proposition susceptible de leur enlever la situation privilégiée qui leur a été accordée.

Il est vrai que l'on n'a pas encore réglé définitivement en quel endroit précis du territoire américain sera fixé le siège de l'ONU. La question était débattue ces jours-ci à New-York. Une région tout près de la métropole américaine a été choisie il y a quelques mois; mais on s'est heurté à l'opposition de la population de ce lieu. Il a fallu reprendre l'étude de ce problème.

On n'aura d'ailleurs que l'embarras du choix. Une vingtaine d'Etats de la grande République revendiquent en même temps l'honneur de devenir le centre des réunions des Nations unies. En Californie, San-Francisco, où ont eu lieu les délibérations qui ont amené la création de l'organisation internationale, est prêt à accueillir les délégations de façon suivie. Philadelphie, Boston, d'autres villes, font valoir leurs mérites respectifs.

On trouverait déjà construits, à Genève, une forte proportion, sinon la totalité des bâtiments dont l'ONU aura besoin. Mais cela était connu, au moment où le choix de la majorité des membres de l'institution arrêtait son choix sur les Etats-Unis. La décision prise alors ne peut pas facilement être modifiée, aussi longtemps du moins que les Américains ne renonceront pas eux-mêmes à la prérogative qu'ils ont obtenue.

UN BEAU SUCCES

La province de Québec s'est signalée de nouveau à l'Exposition Royale d'Hiver qui, cette année, réouvrait ses portes à Toronto aussi pompeusement qu'avant le conflit mondial. Elle a conquis des lauriers dans les divers compartiments d'exhibits où elle était représentée et plus spécialement dans le concours national d'appréciation, très réussi, auquel prirent part 42 équipes des neuf provinces canadiennes. Point culminant d'intérêt par son cachet éducatif singulier, ce concours a pour but de vérifier la compétence des sujets mis à l'épreuve et confère aux plus méritants des titres distinctifs justement enviés. L'épreuve complète comportait un questionnaire élaboré sur le bétail laitier, les oiseaux de basse-cour, les bovins de boucherie, les porcs, les céréales, les pommes de terre, l'économie domestique.

Dans ce vaste champ ouvert à l'érudition et au solide esprit d'observation des concurrents en lice, ceux de notre province ont vaillamment répondu à l'attente; les équipes représentant les clubs de jeunes agriculteurs ou éleveurs ont notamment remporté de grands succès. Deux ont décroché le championnat pour l'appréciation du bétail laitier et des porcs, tandis que trois autres se sont honorablement classées dans l'appréciation des pommes de terre, du grain et du bétail de boucherie.

Syndiqués ou non, les agriculteurs du Québec trouveront un motif de réjouissance dans ce magnifique résultat qui fortifie la renommée d'ailleurs excellente de notre province et les encourage au surplus à poursuivre individuellement et collectivement de persévérants efforts dans l'étude approfondie des connaissances théoriques et pratiques. Ainsi pourront-ils résoudre à leur avantage les complexes problèmes de leur état professionnel qui se multiplient sans cesse sur le plan domestique et international. Nos ressources agricoles sont immenses, mais il en reste encore de très considérables à explorer. La science et la ténacité au travail permettront d'y atteindre indubitablement.

SOCIETE DE POETES

A Paris vient de naître une nouvelle société: la Société Ronsard, académie des poètes de langue française. En ces temps de matérialisme à outrance, cette nouvelle souffle sur le monde français comme une brise rafraîchissante.

La Société Ronsard se révèle, dès le début de son existence, active. Elle publie le 15 de chaque mois un journal de petit format, mais de beau papier consacré aux poètes et à la poésie, sous le titre "Ronsard". Elle annonce qu'elle compte lui adjoindre une revue, puis des collections d'ouvrages choisis; et, ajoute-t-elle, déjà elle est assurée d'une salle de conférences. Les commencements sont vraiment prometteurs.

Qui la composent? Combien de poètes groupe-t-elle sous son égide? Trente-trois poètes français de France et onze de l'étranger. Par suite de la réglementation des sociétés françaises, qui ne leur permet pas de compter plus d'un quart de membres étrangers, le nombre de ceux-ci se trouve automatiquement limité à onze.

Sous la signature de M. Tristan Klingsor, directeur de "Ronsard" et membre de la Société, on relève cette juste réflexion: "Cette union de poètes, Français ou non, parlant le même langage, est un des traits particuliers de la Société Ronsard. Elle permettra aux nôtres d'être accueillis plus aisément par nos amis d'au-delà des frontières; elle permettra aux poètes étrangers de langue française d'être mieux connus chez nous".

Le Canada français a droit de supposer que ses poètes—peu nombreux peut-être mais non sans mérite — figureront dans le groupement académique de la Société Ronsard. Ce sera là entre la France et le Canada un nouveau lien intellectuel et culturel, lien ténu, délicat en apparence, mais ferme et puissant en réalité. Par-dessus l'Atlantique, les majestueux alexandrins relieront poètes de France et poètes du Canada français.

EXPORTATION ANGLAISE

Une dépêche d'outre-Atlantique informe que l'intérêt suscité par la campagne d'exportation en Grande-Bretagne et la réclame considérable dont elle a fait l'objet ont rejeté dans l'ombre un aspect important de l'économie nationale: le commerce d'importation. Au Royaume-Uni, plus qu'ailleurs, l'exportation et l'importation sont étroitement liées. Leur accroissement ou leur diminution vont de pair.

Un ministre du cabinet britannique, M. Bevan, l'a signalé en rappelant à un auditoire d'ouvriers que la campagne d'exportation entreprise en Grande-Bretagne concerne aussi l'importation, puisqu'elle tend surtout à obtenir le numéraire requis pour les achats outre-mer.

Des données statistiques touchant le commerce de la Grande-Bretagne avec les pays d'outre-mer soulignent cette corrélation. Elles indiquent que le volume des exportations et des importations en septembre dernier dépasse de 115 p. 100 la moyenne du premier trimestre de 1946. En comparaison de l'avant-guerre, les expéditions excèdent les arrivages. Pendant le troisième trimestre de l'année en cours, elles s'établissent à 104 p. 100 de la moyenne de 1938 et les importations à 70 p. 100 seulement. Il ne faut pas oublier, évidemment, que les envois visibles de la Grande-Bretagne doivent combler aujourd'hui le vide produit par la perte d'une grande partie de ses exportations invisibles, tels ses placements outre-mer échanges contre des armes et des munitions durant la guerre et ses navires marchands, dont la moitié ont sombré. Voilà pourquoi, même si le volume des exportations s'est accru plus rapidement que celui des importations, on achète encore beaucoup que l'on ne vend.

Une grosse charge sur les bras



—On peut pas dire qu'il est blanc, mais c'est un rôdeux d'éléphant tout de même.

LETTRE DE QUEBEC

Autrefois et aujourd'hui

(Service spécial à la PRESSE)

QUEBEC, 15. — Dans quelques semaines nous ne verrons plus s'arrêter dans notre port, ou passer devant la ville, les gros transatlantiques qui reviennent ou s'en vont des pays d'Europe. Autrefois, lorsque ces gros navires avaient franchi la "mer ténébreuse", et qu'ils entraient dans le golfe, puis dans le fleuve Saint-Laurent, ils pénétraient dans la zone dangereuse de la navigation océanique. Aujourd'hui, c'est la partie plaisante du voyage et la situation a changé grâce au pilotage du Saint-Laurent.

Dans son intéressante monographie du Bic, l'abbé J.-D. Michaud, curé de Val Brillant, affirme que c'est à l'organisation du service du pilotage sur le Saint-Laurent que le Bic doit d'avoir été colonisé et habité à la fin du dix-huitième siècle. Et cette intéressante région du Bic a été longtemps habitée à peu près uniquement par des pilotes. Sous la domination française, les transatlantiques, en entrant dans le Saint-Laurent, n'allaient reconnaître l'Ile du Bic et, de là, cinglaient vers Tadoussac. Ils atteignaient Québec en suivant le chenal nord de l'Ile-aux-Coudres où ils prenaient leurs guides. Alors les pilotes résidaient sur la rive nord du fleuve. Mais sous la domination anglaise, les navigateurs se mirent à prendre la route sud, et les pilotes émigrèrent de ce côté, à Trois-Pistoles, au Bic, à Rimouski et à Sainte-Luce.

"On n'imagine pas", écrit l'abbé Michaud, "le prestige et la considération dont jouissait alors cette classe privilégiée et enviée. Les pilotes formaient une petite aristocratie pour laquelle on avait une sorte de culte. C'est ce qui explique l'encombrement de cette carrière et les abus, résultant de la concurrence, qui se produisirent à cette époque".

Une première législation fut adoptée pour mettre fin à ces abus. Elle est de sir James Murray qui, le 24 juin 1762, lança une proclamation réglementant le pilotage. Elle fixait au Bic la station des pilotes, déterminait la durée de la saison de la navigation et établissait une échelle de tarifs. C'est alors qu'arrivèrent au Bic les premiers habitants de cette paroisse. En 1780, le Bic avait pris une importance extraordinaire. La législation de Murray resta en vigueur jusqu'en 1788 et fut remplacé par celle de Lord Dorchester. Au reste, à plusieurs reprises, la loi du pilotage fut amendée considérablement, mais la station resta au Bic. Il en fut ainsi jusqu'en 1905 alors qu'elle fut transportée à la Pointe-au-Père. Cette année-là, les pilotes, au nombre de 200, se constituèrent en corporation.

Le pilotage jusque là était excessivement dangereux. Les navigateurs allaient prendre charge des navires à 800 milles de Québec et des 200 pilotes qui couraient ainsi l'aventure sur les mers, chaque année, de trente à trente-cinq ne revenaient pas. Aujourd'hui, les conditions du pilotage ont bien changé. Si les bateaux pénètrent dans le fleuve sont plus nombreux, les pilotes le sont moins. L'Union des Pilotes Licenciés du Havre de Québec, qui fonctionne régulièrement depuis 1915, comprend tout au plus une cinquantaine de pilotes. Si autrefois, la profession ne demandait pas autant de connaissances maritimes qu'aujourd'hui, les risques étaient plus nombreux. La liste des exploits maritimes de nos pilotes canadiens serait longue et tragique.

SAINTE-FOY

Colonisation et génération montante

Garde-t-on l'estime qui s'impose à l'endroit des sacrifices consentis par les pionniers de notre pays? Cette interrogation est de M. C.-E. Couture qui précise:

La course au confort et la recherche des biens strictement matériels ne peuvent faire autrement que de détourner une foule de nos braves gens de l'oeuvre de la colonisation. Si bien qu'il devient de jour en jour plus difficile à ceux qui s'occupent de recruter les familles de décider les parents à accepter avec contentement un train de vie modeste, le seul que puisse leur offrir leur dur métier de bâtisseurs. La raison en est qu'à défaut d'une éducation appropriée nos bonnes familles des campagnes ont perdu le sens de la liberté et de l'indépendance et, à cause de cela, hésitent à accomplir leur devoir à l'endroit de leur famille et de leur patrie. Se complaire dans un état de sécurité ne suffit pas; il faut s'employer à transmettre à la génération montante les bienfaits dont on jouit soi-même. En colonisation, l'aspect strictement matériel, si important qu'il soit, se relègue quand même au dernier plan. Il faut mettre en tout premier lieu l'aspect religieux, ensuite les aspects social et familial. C'est à ces derniers points de vue qu'il faut se placer pour tirer de notre histoire les plus fructueuses leçons.

Le SOURIRE de la VIE

AU RESTAURANT

—Voilà une heure que j'ai demandé un demi poulet.

—Nous attendons qu'un client commande l'autre moitié pour tuer le poulet.

* * *

GUERE RASSURANT

Madame—Pourquoi avez-vous quitté votre ancienne place?

La nouvelle bonne—Madame s'en apercevra bientôt.

* * *

CHEZ LE TAILLEUR

—Je voudrais que vous me cousiez des boutons neufs à mon pardessus.

—Dans l'état où il est, il vaudrait mieux coudre un nouveau pardessus aux boutons.

* * *

PARESSE ACHEVEE

—Toi, qui es si paresseux, pourquoi souris-tu toujours?

—J'ai lu dans un livre de médecine qu'il faut faire agir soixante-quinze muscles pour pleurer et seulement quinze pour sourire.

* * *

LE COCHER ATTRAPE

Dans une très grande maison, le cocher se prenait pour un important personnage et ne voulait s'occuper que des chevaux. Un jour, son maître lui ordonne d'aller chercher de la crème à la campagne, chez un fermier.

—Ce n'est pas mon travail, répondit le cocher. C'est celui des servantes. Mon travail à moi, c'est de soigner les chevaux, de les conduire et d'entretenir les voitures.

—Eh bien, répliqua son maître fort patiemment, veuillez donc atteler vos chevaux à une voiture, vous emmenerez à la ferme une des servantes qui ira chercher la crème.

VOUS SOUVIENT-IL ?

La "Presse" écrivait, le 16 novembre 1906, il y aura 40 ans demain:

Le bureau des statistiques de Washington évalue la richesse totale des Etats Unis à $106,881,414,000.

L'annexion de S.-Henri et de Sainte-Cunégonde exige, d'après le chef Benoît, de la brigade des incendies, que le nombre des pompiers de Montréal soit augmenté considérablement.

Le professeur Scott a inauguré, hier, des cours de gymnastique au collège Saint-Laurent.

On lisait dans la "Presse", le 16 novembre 1916, il y aura 30 ans demain:

Un projet pour améliorer les relations économiques entre le Canada et la France, après la guerre, a été soumis à sir George Foster, ministre du commerce.

Il est rumeur que le général F.-L. Lessard sera nommé ministre de la milice et de la défense du Canada.

La Grande-Bretagne prohibe l'importation sur les îles britanniques de l'or et de l'argent et de toute bijouterie excepté les boîtiers de montres.

La "Presse" relatait, le 16 novembre 1926, il y aura 20 ans demain:

La population de la ville de Trois-Rivières est de 32,873 âmes, soit 2,413 de plus qu'en 1925.

Un Allemand vient d'inventer un fusil avec lequel on peut tirer 25 coups en une demi-minute sans faire de bruit.

A la séance du conseil des ministres, à midi, à Québec, la date de la prochaine session provinciale a été fixée au 11 janvier prochain.

La "Presse" écrivait, le 16 novembre 1936, il y aura 10 ans demain:

Les nationalistes sont installés aujourd'hui dans Madrid, préparant une poussée finale pour atteindre le centre de la capitale.

Le président Roosevelt a nommé aujourd'hui Charles Edison, fils du célèbre inventeur, sous-secrétaire du ministère de la marine.

M. George-B. Baker, ancien chef de police d'Outremont, est décédé, hier, à l'âge de 75 ans.

LA SANTÉ POUR TOUS

L'amygdalite

L'amygdalite ne respecte personne et les hommes, les femmes et les enfants en sont les fréquentes victimes. Cependant le plus grand nombre des cas se trouvent chez les adolescents et les jeunes adultes.

L'amygdalite aiguë se manifeste assez soudainement. Elle est accompagnée de frissons, de maux de gorge et de lassitude générale. La température monte rapidement et la douleur s'aggrave lorsque le malade tente d'avaler. Dans certains cas, lorsque les amygdales sont infectées et très élargies, il est impossible d'avaler même des liquides.

L'amygdalite chronique est ordinairement la suite d'une attaque aiguë. Lorsqu'une personne souffrant d'amygdalite chronique est sujette à un frisson, elle peut avoir une rechute qui peut lui donner à croire qu'elle subit une attaque aiguë, tandis qu'il ne s'agit que d'une aggravation. Il y a plusieurs conditions qui peuvent stimuler l'amygdalite et le médecin doit éliminer la diphtérie, l'angine de Vincent et les autres infections. Ceci peut être fait au moyen d'un examen microscopique de la substance provenant de l'endroit infecté.

Il y a diverses théories au sujet des causes de l'amygdalite, mais bien souvent la cause ne réside pas dans les amygdales elles-mêmes, mais dans d'autres parties du corps. Très souvent, l'infection disparaîtra rapidement si le malade adopte une diète appropriée.

L'intervention chirurgicale est quelquefois nécessaire, surtout lorsque les amygdales ont été si souvent infectées qu'elles ne peuvent plus remplir leur rôle et sont devenues plutôt un passif qu'un actif.

Rien n'empêche tant d'être naturel que l'envie de le paraître. — (LA ROCHEFOUCAULD).

Pour l'étude des marchés

M. Q.-Forrest Walker à la clinique industrielle de la chambre de commerce.

L'après-guerre aura placé les industriels en face d'une capacité de production accrue par les nouvelles méthodes perfectionnées au cours du conflit et, partant, en face de la nécessité de trouver des marchés pour compenser la perte de la clientèle de l'Etat. En quoi consiste l'analyse des marchés ? Comment la faire ?

Voilà deux questions auxquelles M. Q.-Forrest Walker, économiste de New-York, s'est proposé de répondre, mercredi, en l'hôtel Windsor, au cours de la première d'une nouvelle série de cliniques industrielles organisée par la Chambre de commerce de Montréal. Plus de 400 hommes d'affaires ont écouté l'exposé de M. Walker et participé à la discussion table-ronde qui suivit.

A la table d'honneur, on remarquait, outre M. Paul Bélique, président de l'Institut d'information industrielle de la Chambre, qui présidait la clinique, S. H. le maire Camillien Houde, MM. J.-H. Brace, président du Board of Trade, Henry-G. Birks, R.-P. Pellet, René Morin, T.-B. Weatherbee, B.-C. Gardner, Edgar Genest, Herbert-H. Lank, Armand Finn, Don Morrell, de la Chambre de commerce du Canada, Jean Delage, J.-A. Boivin et Lucien Genest.

Ce qu'est l'analyse des marchés

Si le problème n'est pas à proprement parler immédiat, l'offre restant encore bien en deçà de la demande, il reste tout de même qu'il faut dès maintenant prévoir le jour où l'on aura satisfait aux besoins de l'acheteur actuel et où la production devra s'écouler par de nouveaux débouchés.

L'analyse des marchés comprend une triple opération: étude du produit lui-même; étude des marchés proprement dits, sa distribution géographique, le pouvoir d'achat des clients éventuels, etc.; enfin, étude de l'effectif de vente (agents et publicité) de l'entreprise. Dans le premier cas, le travail relève surtout des ingénieurs; dans le second, on peut recourir aux statistiques officielles; dans le dernier, c'est évidemment à la compagnie de prendre les mesures nécessaires pour connaître exactement son système de vente.

Qui fera l'analyse des marchés? Les chambres de commerce rendent ce service à leurs membres. Dans certains cas particuliers, il sera préférable pour les petites entreprises de recourir à des spécialistes pour la solution de leurs problèmes. Nombre d'agences de publicité font aussi ces sortes de relevés pour leurs clients.

Le procès de Zagreb jugé inique par les Chevaliers de Colomb

Le conseil d'Etat des Chevaliers de Colomb a tenu une importante réunion à Montréal, samedi dernier, sous la présidence de M. le juge T.-A. Fontaine, député d'Etat.

Une délégation de Rouyn, composée de M. Jules Lavigne, notaire, député du district no 13, et de M. L.-T. Garon, grand-chevalier du conseil Rouyn, et une délégation de Sorel, composée de M. Paul Lussier, député du district no 14, de M. Arsène Parenteau, grand-chevalier du conseil Sorel, et de M. Adélard Goulet, de Sorel, ont rencontré le conseil d'Etat dans le but d'exposer les motifs pour la tenue à Rouyn ou à Sorel du congrès provincial de 1947.

Le bureau des directeurs suprêmes annonce pour le 23 novembre la publication des directives concernant la campagne des Chevaliers de Colomb contre le communisme.

Des résolutions de condoléances ont été adoptées à l'endroit de Me Fabio Monet, C.R., trésorier d'Etat, récemment éprouvé par le décès du juge Amédée Monet, son frère, et à M. E. H. Lafleur, député du district de Sherbrooke, qui a également perdu son frère, M. Oscar Lafleur.

Le conseil d'Etat a aussi adopté une résolution qui sera adressée au très hon. Louis Saint-Laurent, ministre des affaires extérieures, à Ottawa, concernant la condamnation de Mgr Stepinac. Par cette résolution, le conseil d'Etat des Chevaliers de Colomb de la province de Québec, représentant 120 conseils qui groupent plus de 50,000 membres dans la province, proteste énergiquement contre "le procès inique et la condamnation injuste" de l'archevêque de Zagreb et prie le gouvernement canadien d'intervenir auprès du gouvernement yougoslave pour que justice, pleine et entière, soit accordée à Mgr Stepinac.

Mort d'un économiste

—Paul-Fletcher Cadman, l'éminent économiste de la Californie, a été emporté par une crise cardiaque à Murphys, à l'âge de 57 ans.

"La plus grande chaîne de magasins de chaussures en ville".

Il est temps de songer a vous messieurs

L'homme ne se soucie pas beaucoup de ce qui lui manque, mais vous madame vous serez là pour lui faire profiter de l'occasion, en lui procurant l'une de ces superbes valeurs.



BOTTINES
de travail pour hommes
Grosse semelle "PANCO", en cuir noir, solide et durable. Offre exceptionnelle.
Pointures: 6 à 11.
$2.99

BOTTINES LEGERES
En noir seulement. Qualité incomparable.
GARÇONS — Pointures:
1 à 5 $1.89 — 11 à 13 $2.19 — 8 à 10 $2.29



PANTOUFLES pour HOMMES
Cette offre est exceptionnelle pour vous... profitez-en. Le grand choix que nous avons nous force à les réduire à un si bas prix... il y en aura une paire pour vous, messieurs.
En feutre, semelle molle, brun ou rouge vin. — Pointures: 7 à 11. ..... .89

Meilleures valeurs. Un seul prix. Satisfaction garantie.

— 17 — MAGASINS A VOTRE SERVICE

Nos magasins sont ouverts tous les jours de 9 A.M. à 6 P.M. Vendredi jusqu'à 9 heures P.M. Samedi jusqu'à 10 heures P.M.

Yellow Sample Shoe Stores

SUCCURSALES

EST: 73 ave Mt-Royal E. — 957 ave Mt-Royal E. — 1893 ave Mt-Royal E. — 1251 rue Ontario E. — 1893 rue Ontario E. — 3461 rue Ontario E.

EST: 156 rue S.-Catherine E. — 826 rue S.-Catherine E. — 1695 rue S.-Catherine E. — 4101 rue S.-Catherine E.
NORD: 6551 blvd St-Laurent — 6622 rue St-Hubert

OUEST: 3479 rue N.-Dame O. — 4755 rue N.-Dame O. — 4329 rue Wellington, Verdun — 1025 rue Notre-Dame Lachine — 74 Place Bourget, Joliette, P.Q.

Il y a un magasin près de chez vous

Pour accommoder les gens en dehors de la ville nous acceptons mandats ou bons de poste, taxe de vente comprise, plus 16¢ la paire pour frais d'emballage et d'expédition. Adressez à 5514, rue SAINT-DOMINIQUE, MONTREAL.



VÉRITABLE *Chinchilla*

Adonnez-vous à la production de la fourrure de l'avenir

L'élevage du chinchilla a passé le stage expérimental; il constitue la dernière addition à l'industrie canadienne universellement réputée de la fourrure. Bien qu'encore à ses débuts, l'élevage du chinchilla sera avant longtemps au premier rang. Faire oeuvre de pionnier demande du courage, mais cela rapporte gros. Laissez-nous VOUS aider à devenir un éleveur de chinchilla.

Etant fiers de la qualité de notre chinchilla, nous ne vendons que des sujets de parentage prolifique. Chaque couple est garanti doubler en un an, faute de quoi nous le remplaçons par un autre couple de même qualité avec deux petits. Tous les animaux du ranch Cormac sont entièrement protégés par une assurance contre le feu et le vol. Nous sommes disposés à vous aider jusqu'à ce que vous ayez plusieurs couples non apparentés et soyez prêt à établir votre propre ranch.

Eleveurs, ou simples visiteurs, sont toujours bienvenus au Ranch Cormac, d'accès facile par auto, tram et autobus. Nous nous chargeons aussi d'y conduire ceux qui en font la demande par téléphone ou par écrit. Si vous avez un auto, pourquoi ne pas vous diriger vers le ranch de chinchillas le plus moderne du pays, situé sur l'Ile Bizard, un peu en dehors de la grande route, qu'on atteint via le pont de Sainte-Geneviève.

THE
CORMAC CHINCHILLA RANCH LIMITED

ILE BIZARD, QUE. Tél. à Montréal : DE. 7515

Membres de la National Chinchilla Breeders of Canada.

WOODHOUSE'S
Meubles de Distinction

MOBILIER CHESTERFIELD
3 ARTICLES

Tel que cliché, ce mobilier comprend trois articles : grand chesterfield confortable et deux fauteuils. Recouvert de très bon reps d'un beau dessin. Remarquez l'attrayante sculpture sur la boiserie.

EXACTEMENT TEL QUE LE CLICHE



REG. $162.50

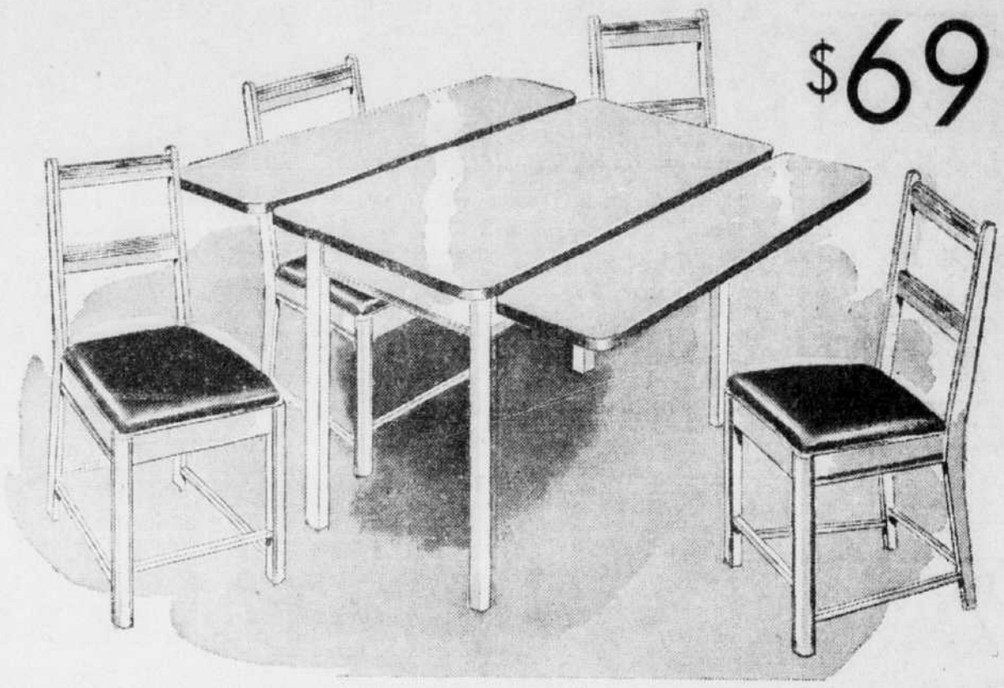
$159

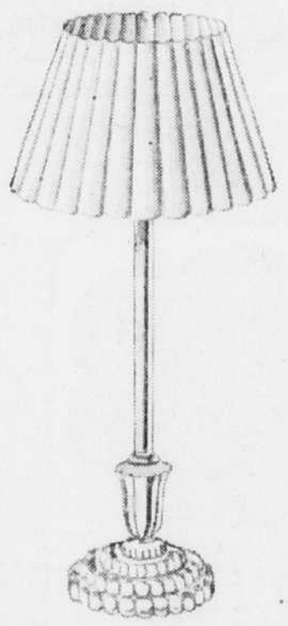
MOBILIER À DÉJEUNER
5 ARTICLES

Table réfectoire à dessus en porcelaine avec tiroir à compartiments pour la coutellerie. 4 chaises robustes à sièges rembourrés. Fini émail blanc et noir ou émail blanc et rouge.

REG. $104.60 5 ARTICLES

$69



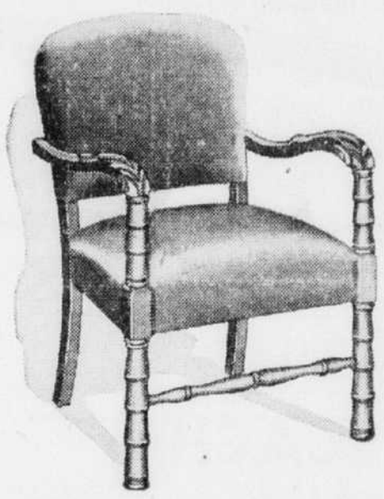


LAMPE DE BOUDOIR
AVEC ABAT-JOUR

Bel abat-jour cousu à la main et n'éblouissant pas. La base est en cristal brillant avec colonne-miroir.

Rég. $3.59

$3.29

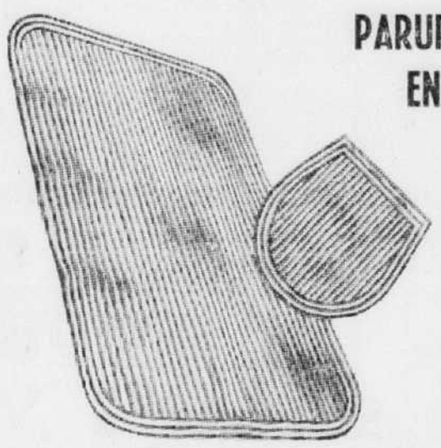


FAUTEUILS DE FANTAISIE

Siège à ressorts. Bras et pieds en merisier façon noyer. Couverture en une variété de tissus.

Rég. $16.20

$14.95

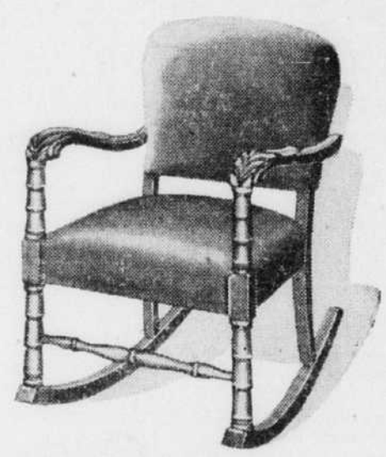


PARURES DE BAIN EN CHENILLE

Plusieurs couleurs au choix; environ 18" x 30" et couvre-siège à l'avenant.

SPECIAL

95c



BERCEUSES

Le bois apparent est de merisier façon noyer. Le siège est à ressorts. Couverture en une variété de beaux tissus.

Rég. $18.00

$16.95



LAMPE DE TABLE ET ABAT-JOUR

Lampe de table en poterie glacée, avec abat-jour de soie et belle base en métal. Blanche ou rose. Hauteur de la lampe 22".

Rég. $12.95

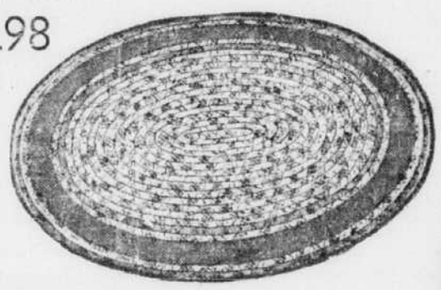
SPECIAL A

$9.95

NATTES OVALES DE COTON TRESSEES

Appropriées pour chambre à coucher, boudoir ou vestibule. Plusieurs teintes au choix.

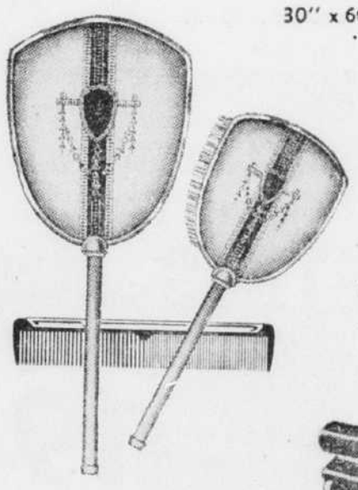
Dimensions :	
20" x 40"	$1.98
24" x 48"	$2.98
27" x 54"	$3.98
30" x 60"	$4.58



NATTES DE COTON RONDES ET TRESSÉES

Diverses teintes charmantes.

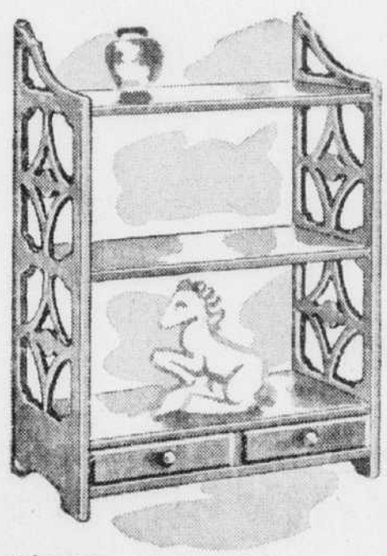
Dimensions :		
30 x 30		$1.98
"	36 x 36	$2.98
"	42 x 42	$6.25



NECESSAIRES DE TOILETTE
3 ARTICLES

Voici un beau cadeau de Noël. Ce service de vanité comprend trois articles de construction solide et d'un magnifique dessin, miroir, peigne et brosse. Teintes diverses et beau dessin.

$3.75



ÉTAGÈRES MURALES À BIBELOTS

Façon acajou, de construction robuste, 2 tiroirs à boutons, et grandes tablettes. Hauteur 24", largeur 18", profondeur 6".

Rég. $12.00

$9.95



AUTOCLAVE "WEAR EVER" A COUVERCLE BREVETE SNAPTITE

Cuit vite, parfaitement et sans danger. En épaisse feuille d'aluminium très fort, avec poignée-griffe en composition . . . à l'épreuve de la flamme. Indicateur de pression. Pesanteur 3½ lbs, chauffe plus vite. Couvercle Snaptite en acier inoxydable. Il est sûr grâce à son couvercle qui ne peut s'enlever tant qu'il y a pression. Très facile à nettoyer.

$17.95



RASOIR ÉLECTRIQUE

De marque Remington. Achetez ce qu'il y a de mieux en fait de rasoir électrique. Le Remington est le rasoir qui rase le mieux et le plus vite.

$19.95

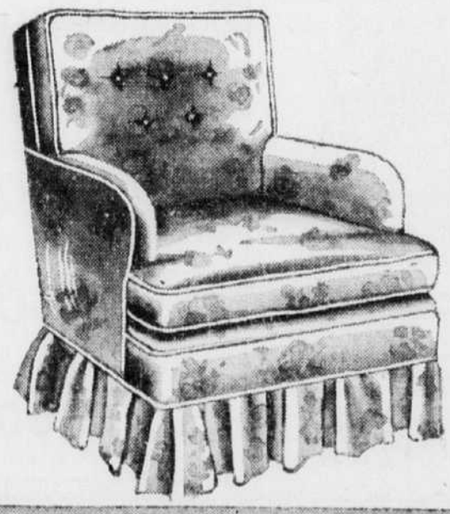


PORTE - REVUES

Forte construction, en merisier fini noyer, avec poignée ovale sur le dessus et deux spacieux compartiments. Hauteur 15", largeur 9" et longueur 17½". Tel qu'illustré.

Rég. $6.95

$5.99



FAUTEUILS DE BOUDOIR

Fauteuils de boudoir d'un charmant dessin. Beau choix de teintes pastelles rose et bleu pâle. Le siège est à coussin amovible, dossier à oreiller à même.

$23.95



CABINET À DISQUES

En merisier façon noyer, avec tiroir au sommet et 4 compartiments pouvant loger 8 albums de disques. Vous pouvez placer le tourne-disques sur le dessus du cabinet.

Rég. $26.40

$23.75

Woodhouse & Company Limited
105 ST. CATHERINE ST. WEST

20 ans de scoutisme

C'est jeudi, le 21 du courant, qu'aura lieu le banquet du 20ième anniversaire des scouts de l'Immaculée-Conception, au cercle Universitaire, sous la présidence d'honneur du R. P. Wilfrid Gariépy, s.j., curé de la paroisse de l'Immaculée-Conception. Des personnages de marque honoreront de leur présence ces agapes fraternelles.

Tous les anciens et les amis du scoutisme sont invités à cette réunion. Une invitation tout à fait spéciale est faite aux dames de nos scouts et aux amies. A l'issue du banquet, aura lieu une soirée intime.

Activez le soulagement des DOULEURS MUSCULAIRES! Instantine vous y aide ainsi

- Soulage rapidement la douleur
- Prolonge le soulagement de la douleur
- Diminue la sensation de "dépression"
- Stimule et "remonte" d'une façon douce

12 COMPRIMÉS POUR 25¢ PHARMACIES et MAGASINS GÉNÉRAUX

HUILE et CHARBON
À termes si désiré
BURN BURNS' COAL
BURNS' COAL BURNS BEST
JOHN BURNS CO. LTD.
407, immeuble Canada Cement.
PL. 9991
LE SOIR, WI. 3817



EU-M-M-M-M-M-A

C'est le ton du cadran, sa façon de vous dire tout doucement: "J'écoute". Vous n'obtiendrez rien —ou un mauvais numéro—si vous composez alors qu'il est silencieux.



BELL TELEPHONE COMPANY OF CANADA

Préparez votre voiture maintenant pour les froids

SI VOTRE RADIATEUR n'est pas protégé *par les jours froids*, votre chaufferette prendra plus de temps à chauffer. Installez donc un de nos COUPE-VENT

Vous serez ainsi *plus au chaud* et vous économiserez de l'essence. Grandeurs pour toutes voitures populaires. A partir de $1.95

Que votre antigel soit à base d'alcool ou de glycérine, nous pouvons vous fournir le THERMOSTAT approprié. Prix à compter de $1.05 chacun

Handy Andy
1114 Est, Mt-Royal AM. 4545
6338 Blvd St-Laurent CR. 6500
4281 Ave Verdun, Verdun YO. 9857

Prototype de qualité!
LE THÉ RED ROSE
"est du bon thé"
463F

Récompense vénézuélienne à deux Canadiens



Par l'entremise de M. Julio Pocaterra, consul général à Montréal, le gouvernement du Venezuela a fait remettre solennellement aux deux meilleurs étudiants en langue espagnole de l'Ecole des hautes études commerciales, le prix Simon Bolivar, sous forme d'un chèque de $150. La cérémonie s'est déroulée hier soir, dans le grand salon de l'Ecole. On voit sur cette photo, de gauche à droite, première rangée: Mme ISIDORE CADIEUX, femme de l'un des lauréats; M. JULIO POCATERRA, consul général du Venezuela; Mgr OLIVIER MAURAULT, recteur de l'université de Montréal; M. ESDRAS MINVILLE, directeur de l'Ecole; Mme JEAN-LOUIS DORAIS, femme du second gagnant du prix; deuxième rangée, même ordre: MM. THOMAS BIRCH et PAUL RIOU, professeurs à l'Ecole; M. VICTOR LOPEZ, du consulat vénézuélien; Me JEAN-LOUIS DORAIS, avocat, lauréat, M. JOSE RAMIREZ, professeur d'espagnol; M. ISIDORE CADIEUX, de la Banque Canadienne Nationale, second lauréat; MM. PIERRE S.-MARIE et LUCIEN FAVREAU, professeurs à l'Ecole, et M. LAURENT JULIEN, de l'administration de l'Ecole. — (photo René Julien, 912, rue Sherbrooke est.)

Le problème de Trieste

Il sera résolu par des négociations directes, dit M. Maurice Ollivier.

Ottawa, 15. — D.N.C. — "Je crois que le problème de Trieste, selon les apparences actuelles, sera résolu par des négociations directes entre la Yougoslavie et l'Italie", a déclaré M. Maurice Ollivier, rédacteur des lois et conseiller juridique à la Chambre des communes. Juriste éminent qui a publié plusieurs ouvrages sur la constitution canadienne, M. Ollivier faisait partie de la délégation canadienne qui, sous la présidence de l'hon. Brooke Claxton, ministre de la santé, s'est rendue à la conférence de la paix à Paris.

M. Ollivier, qui fit partie de la commission juridique et de rédaction à la conférence de la paix, est de retour à Ottawa et il a parlé du travail considérable fait par nos délégués et de la rude besogne dévolue à la commision dont il était membre.

Poursuivant son explication sur le règlement du problème de Trieste, M. Ollivier ajoute que l'entente sera possible si l'Italie consent à céder Goriza à la Yougoslavie; d'autre part, les Yougoslaves reconnaîtraient Trieste comme ville italienne. Il est probable que les ministères des affaires extérieures seraient heureux d'oublier cette question épineuse si elle pouvait se résoudre par voie de négociations directes entre les intéressés.

Lourd travail de la commission juridique

Le travail de la commission juridique consistait à reviser au point de vue juridique la rédaction des projets de traités avec l'Italie, la Hongrie, la Bulgarie, la Roumanie et la Finlande, ainsi que les rapports et autres documents. On comparait les diverses versions françaises, anglaises, russes et autres des documents; on examinait les amendements faits par les autres commissions. Comme exemple du lourd travail de la commission juridique, M. Ollivier déclare qu'environ 75 corrections furent faites à l'annexe de traité concernant les frontières entre l'Italie et la France. La commission a aussi examiné un projet d'un tribunal européen des droits de l'homme.

La délégation canadienne a voulu centraliser ses efforts et faire du travail en profondeur en s'occupant plus intensément des problèmes qui la concernaient en particulier, de même que de ceux présentant un intérêt commun pour les pays de l'Empire britannique. M. Ollivier dit que, par sa diplomatie, son tact et sa patience, l'hon. Brooke Claxton, chef de la délégation canadienne, a fait un travail excellent et a réussi à réconcilier de spoints de vue qui, au premier abord, semblaient irréconciliables.

Vers la fin de la conférence, certaines commissions ont siégé jusqu'à 28 heures d'affilée pour terminer leur travail à temps.

Journées bien remplies

Les journées de la délégation canadienne étaient bien remplies. On se réunissait tous les matins à 9 heures pour prendre connaissance des travaux accomplis au cours de la journée précédente par les autres commissions et pour les juger du point de vue canadien.

On préparait aussi le travail de la journée et on décidait de l'attitude à prendre devant les problèmes qui seraient soumis au cours de la journée.

Il y avait 21 délégations et, pour qu'une proposition ait chance d'être considérée à l'assemblée des Nations unies qui a lieu présentement à New-York, il fallait une majorité des deux tiers. Généralement, les pays de l'empire britannique s'unissaient et souvent la France, la Belgique et plusieurs autres pays se joignaient à eux contre le bloc slave.

Possibilité d'une paix durable

M. Ollivier croit à la possibilité d'une paix durable car, dit-il, ce n'est pas un sentiment de vengeance, mais plutôt de justice qu'on entretient à l'endroit des ennemis d'hier. On se rend compte aussi de la solidarité de l'univers. L'Europe, par exemple, ne pourra pas jouir d'une paix durable s'il y a des coins de misère quelque part sur le continent. On ne peut tenir des peuples dans la misère et la pauvreté et espérer pouvoir ensuite négocier avec eux.

M. Ollivier dit ensuite que les Canadiens de langue française se sentent chez eux en France et qu'ils sont hautement estimés. Il parle aussi du terrible marché noir qui sévit en France, du coût exorbitant des vêtements, de la nourriture; le coût de la vie augmente de mois en mois et on se demande comment les petits fonctionnaires peuvent boucler leur budget. M. Ollivier dit qu'il ne serait pas étonné de voir une autre dévaluation prochaine du franc; il pourrait bien passer de 117 à 200 en regard du dollar canadien.

Quant aux conditions alimentaires dans certaines parties de l'Allemagne, M. Ollivier dit que si l'UNRRA ne continue pas d'approvisionner les gens, il y aura une famine terrible. Il en est de même en Grèce.

Cour Supérieure

Division de Pratique

Le 15 novembre 1946.

Président: l'honorable Juge Archambault.

Les jugements suivants furent rendus par l'hon. Juge Archambault.

Marie-Anne Brisebois contre J.-A. St-Amant — Jugement accordant motion pour substitution, sans frais.

John Millen North Limited contre William G. C. Proby — Jugement accordant motion pour les frais seulement.

J.-D. Dubois contre Napoléon Senécal et autres — Jugement accordant motion pour examen médical, frais à suivre.

Dame Florence-Louise Borgis contre James Bell — Jugement accordant requête pour enquête en justice, frais à suivre.

Dame Charlotte Guroi contre Jean Locas — Jugement accordant requête pour enquête en justice.

J.-D. Dubois contre Napoléon Senécal et autres — Jugement accordant motion pour examen, frais à suivre.

Estelle Bloom contre dame Amélia Israel — Jugement accordant motion pour examen, frais à suivre.

Mendoza Gignac contre L.-A. Marc-Aurèle et dame Puris Rougeau, mise-en-cause — Jugement accordant motion pour examen, frais à suivre.

Laurel Drive Yourself Co Ltd contre Venus Restaurant Limited — Jugement accordant motion pour substitution, sans frais.

Edward Bourdeau contre Paul Labelle — Jugement accordant motion pour cesser d'occuper.

Fernand Bessette contre McColl Frontenac Oil Co Ltd et ladite McColl Frontenac Oil Limited, demanderesse reconventionnelle contre Fernand Bessette, défendeur reconventionnel, et William L. A. Pope, mise-en-cause — Jugement accordant motion pour réunion de causes.

M. A. Blythe Bernier contre Stanley New — Jugement accordant motion pour examen, frais à suivre.

Maurice Sauvé contre Canadian National Ry Co — Jugement accordant motion pour examen, frais à suivre.

Prosperity Clothing Co Reg'd contre W. Bromby — Jugement accordant motion pour particularités, avec dépens.

Dame Jeanne Anhim contre Peter Stravas et autres — Jugement accordant motion pour examen, frais à suivre.

Les jugements suivants furent rendus par l'hon. Juge Pierre-F. Casgrain.

Dame Alice Martin contre Provincial Transport Co et autres — Jugement accueillant motion de la défenderesse (Provincial Transport Co) pour détails, frais à suivre.

William Lord contre Georges Tipoldos — Jugement accueillant motion du demandeur, etc.

The Pine Shop Limited contre Michael Todasca — Jugement pour $314.37 avec int. et dépens.

Georges-A. Dimontigny contre Lily Volkman Nadolnka — Jugement accueillant demande, etc.

Dame Alice Rondeau vs A. Marquis et Cie, de Montréal, tiers-saisie et T. A. Budyk, avocat, distrayant — Jugement maintenant saisie-arrêt pour les frais seulement contre le défendeur.

Dame Adrienne Collin et al contre Eugène Dufresne — Jugement donnant acte aux parties de leur consentement, etc.

Dame Thérèse Amesse contre Jean Richer — Jugement accueillant la demande, etc.

Yolande Desmarteaux contre Emile Sanaterre — Jugement pour $292 avec int. et dépens.

Telesphore St-Arnaud contre Fernand Bélanger et Louis Bélanger — Jugement pour $477.21 avec int. et dépens.

Richard & B. A. Ryan Limited contre dame Pearl S. McRae et Martin J. Ryan — Jugement rejetant exception dilatoire des défendeurs, avec dépens.

Armand Cardinal contre Eloi Nadon — Jugement rejetant motion du demandeur, avec dépens.

Benjamin Ruthman contre Saul J. Tessler et autres Marie Anne Sportswear Co — Jugement rejetant inscription en droit totale du demandeur, dépens réservés.

William Thau contre Selby Furniture Mfg Limited — Jugement maintenant les collections faites par l'avocat du demandeur.

Dame Mary Dubznaiky contre B. Dowbon (Dobbins) et The Canadian Arena Company, tiers-saisie — Jugement déclarant saisie-arrêt bonne, valable et tenante, etc.

Dame Yve V. Larivée contre Adrien Larivée et autres — Jugement maintenant l'action de la demanderesse, etc.

Les ventes de surplus de guerre en octobre

Les ventes de surplus de guerre pendant le mois d'octobre ont atteint $19,620,180, lit-on dans un rapport communiqué par la Corporation des biens de guerre. Les ventes totales, à la fin d'octobre, atteignent $281,623,215.

Les principales ventes en dollars durant octobre, sont les suivantes: outillage mécanique, $6,222,193; outillage automobile, $4,148,275; bateaux et autres embarcations, $3,538,579; terres et bâtiments, $2,112,237; produits propres aux consommateurs, $1,959,872; machines-outils, $764,403; métaux, $529,261; avions et pièces, $273,140; rebuts, 234,604; outillage de radio et radar, $138,535.

A la fin du même mois, la compagnie Park, agissant comme agent de la Corporation, avait vendu 133 navires de la flotte de la Park Steamship, propriété de la Couronne. Ces ventes ont rapporté un total de $62,560,162, soit une moyenne de $470,527 par navire.

Le projet anglais de contrôle du placement

Londres, 15. (P.C.) — Le gouvernement britannique a publié hier le Livre blanc exposant son projet de contrôle du placement. La loi, déposée à la Chambre des Communes, vise à limiter les placements hors du bloc sterling aux opérations d'intérêt national évident. Elle prolonge en fait le contrôle du change imposé pendant la guerre par ordre administratif, contrôle qui sera d'ailleurs maintenu jusqu'à l'adoption de la loi.

Celle-ci sera la première grande mesure débattue à la session en cours. Elle frappe les contrevenants de lourdes peines. Elle a entre autres buts celui de défendre la monnaie en prévenant la spéculation à la baisse.

Surprise chez les Américains

La date choisie pour les élections polonaises intrigue fort Washington.

Washington, 15 (AFP) — L'annonce par le gouvernement de Varsovie que des élections générales polonaises auraient lieu le 19 janvier prochain, a causé une certaine surprise dans les milieux officiels américains, où cette décision ne semble pas être vue d'un très bon oeil.

C'est ainsi qu'un fonctionnaire du département d'Etat a fait remarquer que la fixation de la date des élections, à une période de l'année où le froid est intense en Pologne, rendrait probablement difficile la participation des populations rurales isolées dont l'opposition serait ainsi réduite.

Le même fonctionnaire a souligné également que le gouvernement polonais avait omis d'inclure dans la loi électorale passée en septembre dernier les garanties politiques suggérées par le gouvernement des Etats-Unis, en particulier la liberté d'utilisation des moyens d'information par tous les partis ainsi que la présence de représentants de tous les partis aux urnes pour la vérification et le décompte des bulletins de vote.

Le diplomate a ajouté cependant qu'il croyait que les correspondants de la presse américaine et étrangère auraient toute liberté d'assister aux opérations électorales et de donner des comptes rendus selon les déclarations qui lui ont été faites à ce sujet par un haut fonctionnaire polonais.

Bambin blessé dans une cour de triage

Un bambin de 4 ans, Gérard Samson, dont les parents demeurent à 6916 Querbes, a été sérieusement blessé, vers 4 h., hier après-midi, lorsqu'en jouant dans la cour de triage du Pacifique Canadien, à Outremont, il eut la tête prise entre une boite d'aiguillage et un wagon.

Transporté d'urgence à l'hôpital Victoria, il est demeuré sous observation dans cette institution: il souffre d'une fracture probable du crâne.

Vivres pour les musiciens de Paris



Un gala musical a été organisé, au mois de juin dernier, par un comité de l'Association des élèves du Conservatoire de musique de Montréal et les recettes ont servi à acheter des vivres à leurs confrères du Conservatoire de musique de Paris. On voit ici un groupe de ce comité en tournée d'inspection de ces colis qui seront envoyés en France par l'intermédiaire de la Croix-Rouge. Le convoi doit partir sous peu. Sur la photo, entourant une partie du convoi, on remarque, de gauche à droite: MM. R. LECLAIRE, organisateur de cet envoi; P. MERCURE, secrétaire du comité; CLAUDE CHAMPAGNE, assistant-directeur du Conservatoire de musique de Montréal; JEAN VALLERAND, secrétaire du Conservatoire; J. MASELLA, du comité; M. LAURENCELLE, président du comité.—(cliché LA PRESSE).

—L'Ile de Guernesey a fait frapper une médaille pour rappeler sa libération des Allemands.

OPTOMETRISTE
BRUNO QUESNEL
B.A.O.O.O.
Pratiquant chez
PEOPLES CREDIT JEWELLERS LIMITED
EXAMEN DE LA VUE
1015, STE-CATHERINE OUEST
Pour appointement tél. MA. 7071

Comment les RHUMES affectent les REINS

Les reins sont des organes très délicats et facilement affectés—surtout par un rhume. Leur tâche est de filtrer les impuretés et l'excès d'acidité du sang. Quand vous avez un rhume, vos reins ont davantage à faire. Les Pilules Dodd's pour les Reins aident vos reins à débarrasser l'organisme de l'excès d'acidité et des toxines causés par les rhumes, et vous permettent de vous remettre plus vite. Si vous avez un rhume, prenez des Pilules Dodd's pour les Reins. 139-F

AVEZ-VOUS BESOIN D'UN
PRÊT PERSONNEL
pour payer frais médicaux, dentaires, ou d'hôpital?
Adressez-vous à la plus proche succursale de
LA BANQUE CANADIENNE DE COMMERCE
ou au Service des prêts personnels, mezzanine, immeuble Dominion Square, 1010 ouest, rue Ste-Catherine, Montréal
Remboursements par dépôts mensuels.
TAUX MODIQUES
L'assurance-vie négociée et payée par la Banque pourvoit à la liquidation de tout prêt personnel en règle. J R

TARIF D'ABONNEMENT
CANADA
(HORS MONTREAL)

1 semaine	.20
1 mois	.75
3 mois	$1.75
6 mois	$3.00
12 mois	$6.00

ETATS-UNIS
(EDITION CANADIENNE)

1 mois	.85
3 mois	$2.25
6 mois	$4.25
12 mois	$7.50

Dans votre intérêt, toujours faire remise par lettre recommandée, par mandat de poste ou mandat d'express. Si vous faites remise par chèque, faites-le payable au pair à Montréal.

LA "PRESSE"

VENTE DE MANTEAUX DE FOURRURE!

CONDITIONS CONFORMES AUX REGLEMENTS SUR LES PRIX ET LE COMMERCE EN TEMPS DE GUERRE

SUPERBES VISCACHES

Le rêve de toute femme: avoir un manteau de fourrure! Et voici une excellente occasion de le réaliser. Nous avons présentement à notre Salon des fourrures de somptueux manteaux en viscache à rayures évoquant le vison . . . façon dernier cri . . . extrêmement confortables . . . à devant tuxedo . . . poignets doubles . . . manches cloche . . . modèles Box et Princesse. Venez faire votre choix immédiatement. — **Au prix modique de $95**

Autres manteaux de fourrure à prix attrayants

- LAPIN BRUN . . . . . $189.
- OPOSSUM AMERICAIN . . . . . $149.
- CONEY *(Lapin teint)* . . . . . $129.
- *Pièces de* RAT MUSQUE . . . . . $89.

Chaque manteau garanti pour un an.



OFFRE de PALETOTS d'HIVER pour HOMMES

L'hiver approche, voici une belle occasion de vous procurer un chaud pardessus pour les temps rigoureux à venir. Magnifiques tweeds chevronnés et mélanges de fantaisie, dans une grande variété de couleurs et tailles. . . . . *Rég. jusqu'à $27.* **$19.95**



Ouvert vendredi et samedi jusqu'à 9 heures

Un Autre Groupe de

PALETOTS D'HIVER pour HOMMES

Fameux molletons, tweeds, fleeces, velours et quelques Elysiens et Alpins. Venez voir ces pardessus confortables, les essayer et constater qu'ils sont une excellente valeur pour le prix. Modèles dernier cri, à devant droit ou croisé. En brun, bleu, gris, noir, fauve. Tailles 34 à 44. **$35**



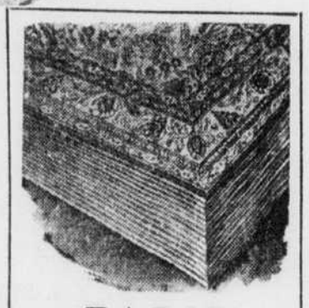
COFFRES en CÈDRE

Attrayants et pratiques. Finis noyer, naturel ou acajou. Quelques-uns ornés de sculptures. Tous dans le moderne style cascade . . . . . **$37.50** *et plus*



POUPÉES

Nous avons une profusion de ces magnifiques poupées, de belle confection, bien habillées, qui feront de superbes cadeaux. **$4.95**



TAPIS IMPORTES à DESSINS ORIENTAUX

Viennent d'arriver. Tapis d'un riche pelage, en une grande variété de couleurs et dessins orientaux.

Grandeur 4' x 6' **$23.50**

6'4" x 9'8" **$59.50**

8'3" x 11'4" **$89.00**

4 MODES D'ACHAT

- Au comptant
- Marchandise mise de côté
- Sur compte courant
- Sur plan budgétaire

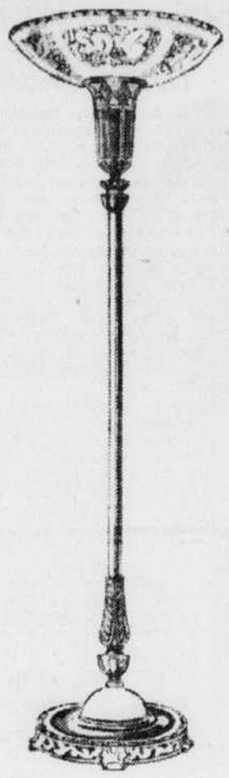
Syndicat St. Henri
WI. 3151 — 3619 RUE NOTRE DAME O. 4008 RUE ST.DENIS — 4032 RUE ONTARIO E.

LEGARE

Meubles d'une rare Elégance

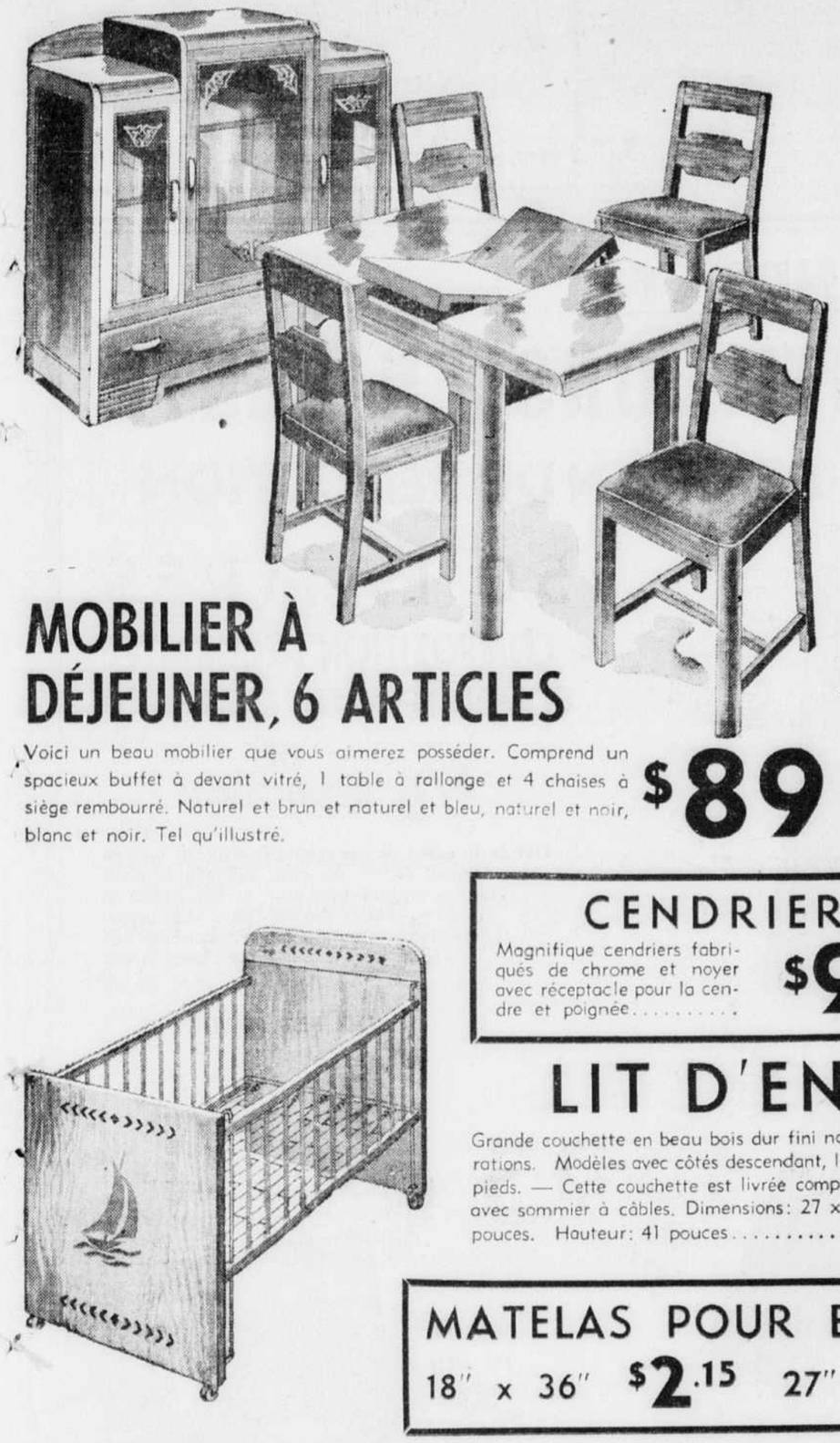
LAMPE TORCHÈRE

A GLOBE FLEURI



Belle lampe torchère tout en métal bronzé, globe de verre fleuri de 16". Garniture Moonex insérée sur le dessus de la base. Trois différents degrés d'éclairage.

$29.75



MOBILIER À DÉJEUNER, 6 ARTICLES

Voici un beau mobilier que vous aimerez posséder. Comprend un spacieux buffet à devant vitré, 1 table à rallonge et 4 chaises à siège rembourré. Naturel et brun et naturel et bleu, naturel et noir, blanc et noir. Tel qu'illustré.

$89



ENSEMBLE CHESTERFIELD

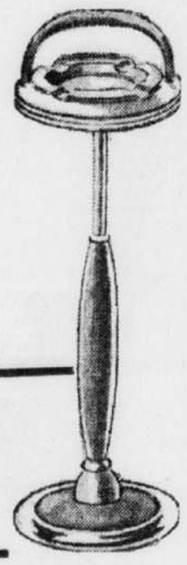
Charmant mobilier chesterfield 3 meubles, avec bourrure à ressorts et recouvert de reps durable. Ce superbe groupe comprend deux tables de bout, une table de centre pour convenir, cendrier en métal, miroir et foyer 4 articles . . . .

12 ARTICLES

$219

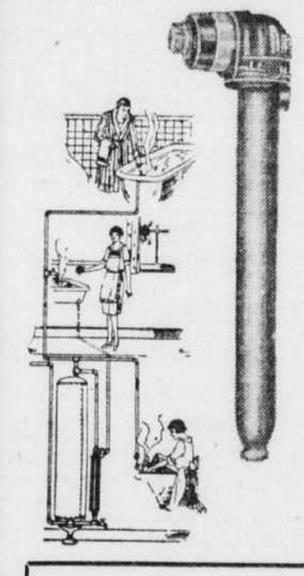
CENDRIER

Magnifique cendriers fabriqués de chrome et noyer avec réceptacle pour la cendre et poignée. **$9.95**

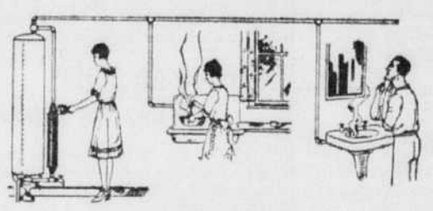


LIT D'ENFANT

Grande couchette en beau bois dur fini naturel nuancé, avec jolies décorations. Modèles avec côtés descendant, larges panneaux à la tête et aux pieds. — Cette couchette est livrée complète avec sommier à câbles. Dimensions: 27 x 51 pouces. Hauteur: 41 pouces. **$24.95**



CHAUFFE-EAU ÉLECTRIQUE



COMMODE — SUR — SILENCIEUX

PROPRE — INODORE

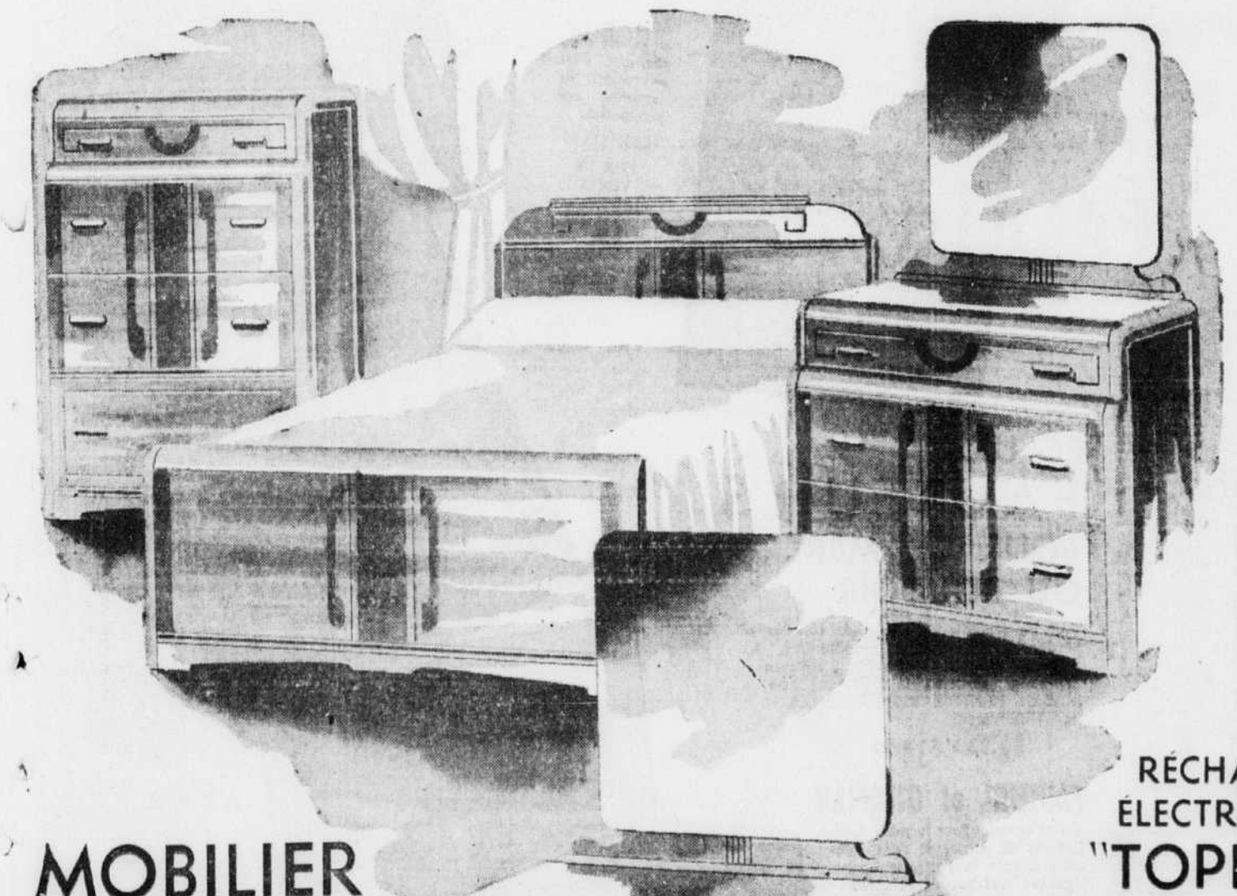
La chaleur électrique est l'essence même de la propreté. Elle est de plus inodore parce qu'il n'y a combustion d'aucune substance, ni feu, ni gaz susceptible d'exploser. Un enfant peut allumer ou fermer le chauffe-eau sans le moindre danger. Se règle à l'endroit désiré dans la maison par l'installation d'un commutateur avec fils jusqu'au chauffe-eau. Sans crépitement de flamme ni poussée de gaz. Il est silencieux. Idéal pour plain-pied ou appartement. 230 volts, 3000 watts, circulateur.

$26.50

MATELAS POUR BASSINETTE

18" x 36" **$2.15** 27" x 51" **$4.95**

Modèles à immersion 115 Volts 1000 Watts	Modèles à immersion 115 Volts 1500 Watts	Modèles à immersion 115 Volts 2000 Watts
$8.00	**$12.50**	**$13.75**



MOBILIER DE CHAMBRE À COUCHER

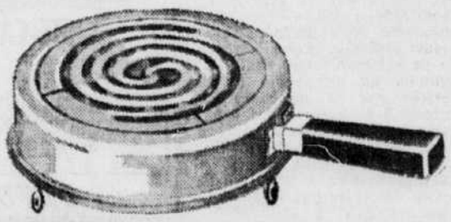
4 ARTICLES AVEC GARDE-ROBE

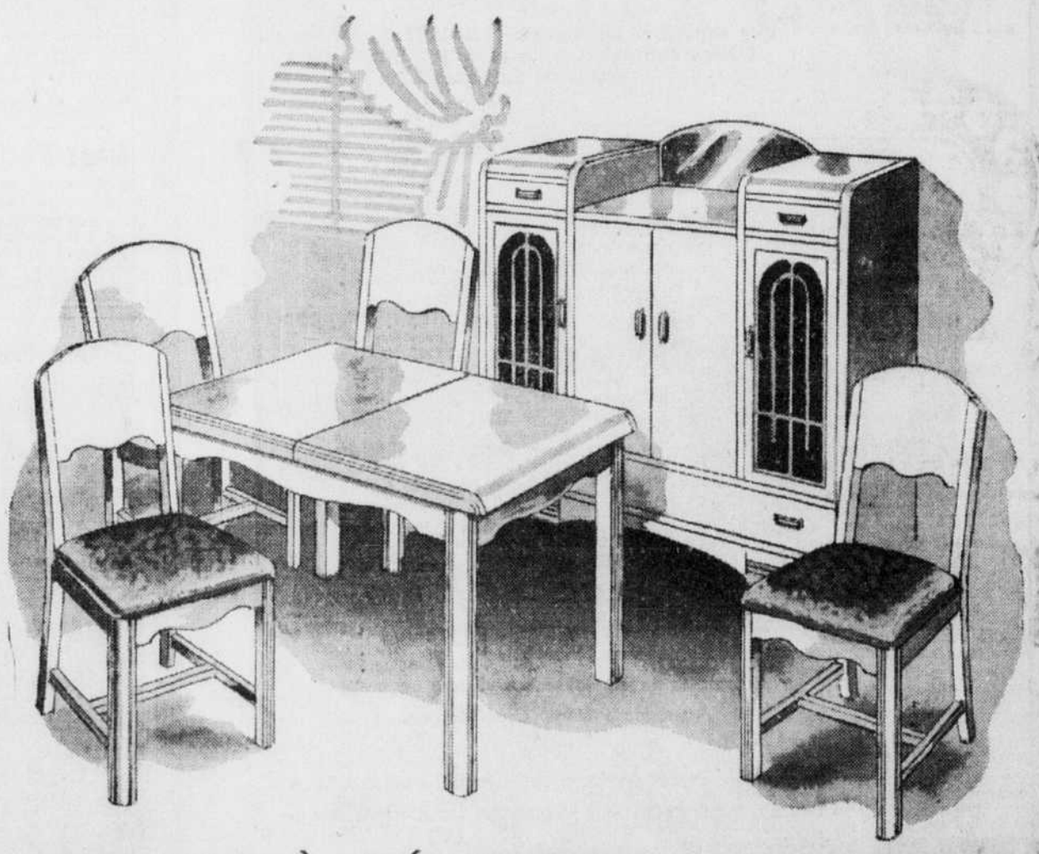
Style cascade moderne, fini noyer pâle, exactement comme le cliché. Comprend bureau et coiffeuse à miroirs vénitiens, garde-robe spacieuse et grand lit double **$109**

RÉCHAUD ÉLECTRIQUE "TOPHET"

Tel qu'illustré, environ 8" de diamètre, fini émaillé ivoire avec poignée isolante rouge. Construit avec un élément de 660 watts et 115 volts. Accessoire de cuisine que toute ménagère sera fière de posséder.

$3.95





MOBILIER À DÉJEUNER, 6 MORCEAUX

Le plus récent modèle fabriqué pour plaire à la ménagère la plus difficile. — Attrayant buffet ayant trois tiroirs, grande armoire au centre et deux compartiments vitrés décorés d'un joli treillis. — Table extensible avec bouts finis "Waterfall" et 4 robustes chaises avec fond recouvert de simili-cuir. — Vous pouvez vous procurer ce mobilier dans le fini naturel décoré de rouge. **$119**

La Compagnie Légaré Limitée

1200, rue AMHERST	4078, rue Wellington
1278, rue Mont-Royal Est	3881, rue Ontario Est
3734, rue Notre-Dame Ouest	6960, rue St-Hubert
1020, rue Notre-Dame (Lachine)	2907, rue Masson

Négociations dans le granit

Les employés ont pris connaissance des demandes du syndicat,, à Chicoutimi.

Chicoutimi, 14. (D.N.C.)—Le Syndicat national des travailleurs du granit national a déjà commence ses négociations pour la signature d'une convention collective de travail.

La première prise de contact avec le nouveau syndicat des travailleurs du granit et leurs employeurs ne fait pas exception à la règle générale pour les membres de l'Association professionnelle des industriels, ce qui porte ce syndicat à croire que ce sera chose facile de s'entendre pour signer une convention collective de travail acceptable aux deux parties.

Les employeurs ont pris connaissance du projet de convention préparé par le Syndicat et ils lui feront connaître leurs vues sur le sujet, après étude du texte soumis.

Que faire en attendant?

Le Syndicat national des employés de l'aluminium d'Arvida ne s'est pas longtemps demandé quoi faire, en attendant la décision du Conseil provincial des relations ouvrières, sur la demande de reconnaissance syndicale du C.I.O.

Le Syndicat a commencé, sur une meilleure base, la réorganisation de ses comités de griefs.

Lundi une cinquantaine d'employés du service électrique se sont réunis au syndicat pour entendre l'exposé du président, M. Léo Hébert, sur la réorganisation des comités de griefs. Ils ont été enthousiasmés par le plan exposé et ils ont promis leur appui entier.

Au cours de la semaine tous les autres services seront invités à venir au syndicat, tour à tour, pour prendre connaissance du nouveau plan, et le mettre en application immédiatement.

De cette façon le Syndicat reposera sur une base beaucoup plus solide.

Nouvelle organisation syndicale chez les marins

Le conseil d'administration des syndicats nationaux annonce l'engagement de M. John Harding, comme organisateur des marins.

M. Harding fut président de la National Seamen's Association of Canada dont il démissionna pour entrer au service du mouvement ouvrier national. Il commença à s'occuper du mouvement ouvrier en 1930 et il occupa plusieurs postes dans les unions indépendantes. Il est aussi connu à travers tout le Canada par son travail d'organisation parmi les marins. Il s'est enrôlé en septembre 1936 et servit outre-mer jusqu'à son licenciement en septembre 1945. A son retour au Canada, M. Harding devint le représentant des marins dans l'Association.

Depuis son engagement par le syndicat, il est en train de mettre sur pied divers comités qui s'occuperont de lancer un syndicat national de marins. Ce nouveau syndicat sera en position de lancer une grande campagne d'organisation le printemps prochain.

Le bureau de M. Harding est sis à 1231 est, deMontigny, tél. FA. 3694.

Association des journaliers

Ce soir, à 8 h. 15, à 1231 est, de Montigny, assemblée régulière de l'Association des journaliers et manoeuvres.

Tous les membres sont priés d'être présents, car d'importantes questions sont à l'ordre du jour, en outre l'agent d'affaires donnera rapport de ses activités.

Association nationale des briqueteurs et maçons

A sa dernière assemblée, l'Association nationale des briqueteurs et maçons a appris le décès de M. Paul Demers, un de ses officiers. Les membres ont prié l'agent d'affaires, M. Horace Laverdure, d'exprimer à Mme Demers les condoléances de l'Association.

L'assemblée régulière aura lieu, ce soir, le 15, à 8 h. 15, en l'édifice syndical, 1231 est, deMontigny. L'agent d'affaires demande à tous les membres d'être présents, parce que des affaires importantes sont à l'étude.

Exécutif du local 249, ce soir

Le comité exécutif du local 249 de l'union internationale des ouvriers de la chaussure tiendra une importance réunion, ce soir, à 8 h., à 1331a, Ste-Catherine est. Rapports d'un intérêt particulier par M. Charles McKercher, agent d'affaires.

HAYWARD STUDIOS

Peuvent vous aider à résoudre vos problèmes commerciaux

PAR LA PHOTOGRAPHIE

Photographie commerciale, industrielle, de modes et de publicité

627 ouest, rue Dorchester. (En face de l'édifice Gatehouse)

PL. 5043

J. WALSH FURS

AUX CLIENTES DE NOTRE ENTREPOSAGE

Prévenez la ruée en signalant BE. 3911 dès maintenant pour la livraison de votre manteau de fourrure.

Manteaux de fourrure

Un modèle pour toutes les tailles

Un prix pour toutes les bourses



Des valeurs exceptionnelles

Mouton de Perse	$495.
Rat musqué teint Hudson	495.
Dos de rat musqué du nord	425.
Flancs de rat musqué vison	325.
Chat sauvage argenté	295.
Mouton (agneau traité)	185.
Lapin teint seal	165.

Tout fait ou sur commande

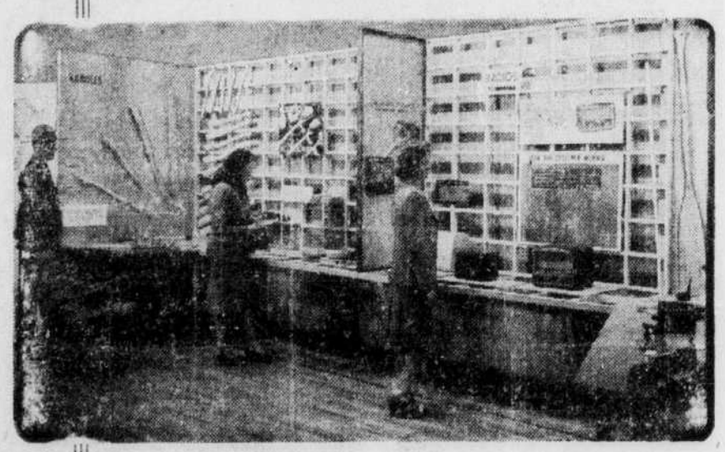
J. WALSH FURS

3416 Ave du Parc

4 portes au nord de Sherbrooke

L'Art industriel

Une exposition intéressante et instructive réalisée par l'Office National du Film et diffusée par la Galerie Nationale du Canada.



A compter du 15 novembre, durant un mois. Au sixième étage, chez Morgan.

La première exposition du genre illustrant l'art et la science technique qui président à la création des produits manufacturés canadiens.

Venez voir les plus belles réalisations photographiques de centaines d'articles d'usage courant: meubles, accessoires de cuisine, décoration intérieure, garnitures électriques, articles de sport et jouets . . . Venez au cours de cette exposition examiner en même temps les nouveaux procédés en usage pour plastique, placage, céramique, métallurgie, verre et textile.

Morgan—Sixième étage.

HENRY MORGAN & CO. LIMITED

La Maison où règne en maître l'esprit des Fêtes

Il y a 20 ans en image

SERVICE EXCLUSIF A LA "PRESSE"



L'appel de Mme J. Dick

La condamnée prétend qu'on a obtenu par chantage ses confessions.

Toronto, 16. (P.C.) — Parler ou être pendue tel est suivant l'appel de Mme Evelyn Dick de sa condamnation pour le meurtre de son mari John Dick, âgé de 40 ans, le choix que lui a laissé la Couronne.

Dans l'appel logé depuis sa condamnation, il y a un mois aujourd'hui, lorsqu'un jury recommanda la clémence, la femme Dick invoque:

"On me donna à entendre que si je ne témoignais pas contre d'autres accusés du même crime, la recommandation à la clémence du jury ne recevrait que peu de considération".

Jusqu'ici elle est demeurée ferme dans son refus de ne pas en dire plus au sujet du meurtre commis le 6 mars et de témoigner pour la Couronne contre son père, Donald MacLean, et son ancien ami, William Bohozuk. Ces deux hommes sont accusés de meurtre. Leur procès a été remis au 16 janvier.

Mme Dick prétend dans son appel que sa mère, Mme Elexandra Mac Lean, n'a témoigné contre elle qu'après que la Couronne eut retiré l'accusation portée contre cette dernière. Elle soutient en outre que les confessions admises comme preuves ont été obtenues par abus de confiance et par chantage et que le juge F.-H. Harlow a mal agi en acceptant comme pièces à conviction les cinq confessions faites à la police.

L'avocat de Mme Dick a fait savoir qu'il présentera le mois prochain une demande de sursis.

Manque de grains chez les Russes

Moscou, 15. (B.U.P.) — Les journaux soviétiques **Pravda** et **Izvestia** demandent actuellement aux cultivateurs russes de livrer à tout prix chaque once de grain disponible au gouvernement afin de contrebalancer les effets de la sécheresse en Ukraine et en Russie blanche.

En prévision d'un long et dur hiver, ces journaux citent les particuliers et les localités qui n'ont pas rempli les contingents fixés par le gouvernement. Et ils demandent aux régions qui ont fait leur part d'augmenter autant que possible leurs livraisons.

"L'accomplissement des livraisons de grains est présentement très important pour l'exécution de la première année du nouveau plan quinquennal stalinien", disent-ils.

Une sécheresse grave dans la province de Koursk a obligé à prêter 15,000 tonnes de grains à ces fermiers alors que Kursk est normalement une zone à céréales.

Mort d'une princesse

—La princesse Marie-D. Gagarin vient de mourir à State-College, Pennsylvanie, à 82 ans. Elle se prétendait petite-fille de la dernière tsarine de Russie.

TRIBUNE LIBRE

La mémoire de Laurier

Saint-Jean, Qué., 13 novembre 1946.
Monsieur le rédacteur,

Un de vos éditoriaux du 12 novembre courant, ayant pour titre "A la mémoire de Laurier", commence par cette phrase: "N'y a-t-il pas lieu de s'étonner que pendant le quart de siècle qui s'est écoulé depuis la disparition de Sir Wilfrid Laurier on n'ait pas songé à ... dans la province de Québec, pour honorer la mémoire du grand ... qui a si bien servi sa patrie, un monument digne de lui, digne de l'admiration reconnaissante que lui conserve la population ?"

Je n'ai pas l'intention de discuter le sens qu'il faut donner aux mots "un monument digne de lui", ni ce que vous entendez par "population". Je me contenterai pour le moment de vous rappeler certains faits que vous connaissez sans doute, mais que vous semblez avoir oubliés.

Quelques jours à peine, après le décès de Sir Wilfrid Laurier survenu le 17 février 1919, un comité de citoyens du comté d'Iberville était formé dans le but d'élever un monument à la mémoire du grand disparu.

C'est le 18 octobre 1920, (voir la "Presse" du 19 octobre 1920), au cours de fêtes grandioses, que Lady Laurier dévoilait, à Iberville, un monument à la mémoire du grand Canadien qui avait si bien servi sa patrie. M. L.-E. Régnier, président du comité, maire d'Iberville, soulignait en cette occasion que ce monument "était le premier témoignage public de la reconnaissance et de l'admiration de la population".

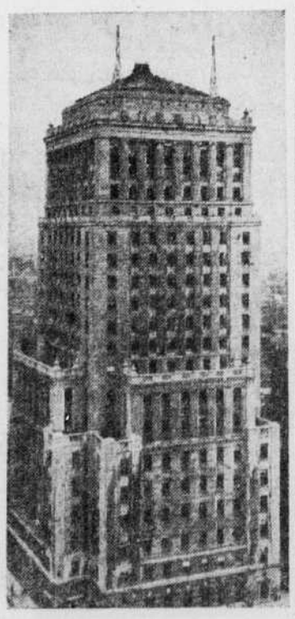
Je m'arrête là. Je vous rappelle ces faits pour souligner que la population du comté d'Iberville n'a pas attendu vingt-cinq ans pour songer à élever dans la province de Québec, pour honorer la mémoire de Sir Wilfrid Laurier, un monument digne de lui, digne de l'admiration reconnaissante de la population.

Veuillez me croire votre tout dévoué,
MAURICE-J. DEME...

Grange détruite par le feu

S.-Hyacinthe, 15. — (D.N.C.)—Un incendie dont on ignore la cause a détruit la grange de M. Emile Ledoux, à Sainte-Rosalie, Bagot. Trois chevaux et huit bêtes à cornes ont péri, de même que la récolte de l'année. Les dommages s'élèvent à plusieurs milliers de dollars.

La radiotéléphonie



Deux mâts de 45 pieds de hauteur ont été dressés récemment sur l'édifice de la compagnie de téléphone Bell du Canada. L'un de ces mâts loge l'antenne du transmetteur de 250 watts destiné au fonctionnement d'un service de radiotéléphonie mobile à Montréal; l'autre sera utilisé pour l'établissement ultérieur d'une seconde voie de communication radiotéléphonique. La compagnie a été autorisée par le ministère du transport à se livrer à des expériences sur le fonctionnement du service de radiotéléphone mobile, dans les villes, mais non à le vendre, le louer ou l'employer dans d'autres véhicules que ceux de la compagnie Bell.

Théories sur la lumière

Causerie de M. G.-A. Boutry devant les membres de l'Alliance française.

M. G.-A. Boutry, professeur au conservatoire national des arts et métiers, de Paris, a relaté, hier soir, au cours d'une causerie devant les membres de l'Alliance française, en l'hôtel Ritz Carlton, les diverses idées entretenues par les hommes sur la constitution de la lumière.

Il a salué au passage les nombreux savants qui ont apporté, au cours des âges, les théories conduisant à la conception moderne de la mécanique ondulatoire. Chez les anciens, la lumière était la vie et la source de toute existence. Quelqu'un perdait la vie parce qu'il perdait la lumière.

Les philosophes parurent, et subséquemment prirent naissance les légendes et les chants. Pythagore expliquait la lumière au moyen de petits projectiles provenant de la source lumineuse. Platon et Aristote apportèrent peu de changements aux conceptions connues.

Dans le haut moyen-âge, on découvrit un jour les verres, et Galilée s'en servit pour étudier les cieux. Après avoir construit quelques lunettes, il eut la conviction que le système de Copernic était vrai. Képler élabora une explication de la loi de la réfraction, puis vint Descartes. L'homme qui a doté le monde d'un système philosophique célèbre s'est aussi tourné vers l'optique. Il se servit de l'optique comme d'une preuve de la méthode de son enseignement. Descartes eut l'idée de l'émission de la propagation cheminant dans l'espace.

Newton apporte dans ce domaine une importante contribution en démontrant que la lumière blanche est composée de diverses autres lumières. On le considère alors comme le fondateur de l'optique expérimentale. Après avoir débuté dans le chaos, le 20e siècle en est arrivé à l'hypothèse de l'électro-magnétique, puis vint la mécanique ondulatoire.

En terminant, M. Boutry affirme que les savants ajouteront bientôt plusieurs chapitres à l'histoire de la science de la lumière.

—La Ligue indienne demande que les troupes britanniques se retirent de l'Inde et que les forces indiennes soient rappelées des pays étrangers.

Proclamation des lauréats du concours de vacances

Plus de 200 concurrents, élèves des maisons d'enseignement de toute la province de Québec et même de l'extérieur, ont participé cette année au concours de vacances annuel, organisé par l'A.C.J.C.

Le couronnement des lauréats du concours aura lieu dimanche soir, en la salle du Gesù. L'entrée est libre.

L'exposition des travaux se tiendra la semaine suivante, chez Dupuis Frères.

fourrures

SPECIAL POUR CETTE SEMAINE

20 MANTEAUX DE CHAT SAUVAGE

$199

VALEUR INSURPASSABLE !

REID fourrures inc.

1473, rue AMHERST — — CH. 3181

CHEZ LINDSAY!

ÉCHANTILLONS EN VENTE

À PRIX DE GRAN DE RÉDUCTION



Lampe en poterie, dessins peints à la main. Complète avec abat-jour. Exactement telle qu'illustrée.
REG. $11.55
PRIX DE VENTE $7.70

Lampe en poterie, dessins peints à la main. Complète avec abat-jour. Sous-base en métal bronzé. Exactement telle qu'illustrée.
REG. $18.15
PRIX DE VENTE $12.10

150 LAMPES de COMPOSITION DÉCORATIVE COMPLÈTES AVEC ABAT-JOUR

1/3 DE RÉDUCTION

Plus de la moitié de ces lampes à réduction sont en poterie avec dessins décoratifs peints à la main. Plusieurs modèles avec base en vitre stylisé et moderne. Toutes doivent être vendues immédiatement faute d'espace. Economies de $3.85 jusqu'à $11.50 sur chaque lampe.

PRIX NETS DE VENTE DE $7.70 à $24.50

C. W. LINDSAY & CIE LIMITEE

Jolie chaise telle qu'illustrée. Cretonne décorative. Siège à ressorts.
REG. $11.75
PRIX DE VENTE $8.95

Autre modèle en poterie avec abat-jour. Dessins peints. Illustration approximative.
REG. $15.95
PRIX DE VENTE $10.63

Fauteuil de confort tel qu'illustré. Cretonne de fantaisie. Siège à ressorts.
REG. $27.50
PRIX DE VENTE $20.50

BEAUX FAUTEUILS POUR CHAMBRE OU BOUDOIR

Tous les fauteuils et chaises de chambre et boudoir soldés à titre d'échantillons. 6 modèles différents. Couvertures : cretonne et chintz. Quelques-uns légèrement défraîchis. PROFITEZ DES ECONOMIES DE CETTE VENTE.

$8.95 à $34.50

FAUTEUIL et OTTOMAN

Tel qu'illustré. Pour le grand confort. Coussins du dossier et siège détachés; coussin de l'ottoman semi-détaché; tous bourrés en coton moelleux.
REG. $48.50
PRIX DE VENTE $34.50



Lindsay
STE-CATHERINE près PEEL
580 STE-CATHERINE EST
6885 ST-HUBERT
4232 WELLINGTON

Achetez vos disques VICTOR et COLUMBIA à nos dépts de musique à chacun de nos magasins, où vous trouverez aussi musique en feuilles et rouleaux perforés pour pianos automatiques.

OUVERT TOUTE LA JOURNEE DEMAIN SAMEDI — 9 A.M. A 6 P.M

Attestation officielle d'actes de bravoure



A l'issue d'un dîner qui réunissait hier soir, en l'hôtel Mont-Royal, près de 1,000 techniciens de la sécurité industrielle, l'hon. Omer Côté, secrétaire provincial, le R. F. Eugène-Benoit, mariste, et l'hon. J.-A. Mathewson, C.R., M.A.L., ont été décorés de la médaille d'argent de la Ligue de sécurité du Québec, en reconnaissance des services qu'ils ont rendus à la société en sauvant plusieurs vies humaines. Ils ont de plus reçu un parchemin attestant leur héroïsme. On reconnaît ici, de gauche à droite: M. J.-DENIS PERRAULT, président de la Ligue; l'hon. OMER COTE; le R. F. EUGENE-BENOIT; l'hon. J.-A. MATTHEWSON et le col. ARTHUR GABOURY, secrétaire général de la Ligue et gérant général de l'Association du Québec pour la prévention des accidents du travail, organisme qui tenait hier soir son congrès semi-annuel à Montréal. — (photo René Julien; 912 est, rue Sherbrooke).

Héroïsme apprécié

Décorations à trois citoyens éminents. — Trophée à la Dominion Rubber.

L'importance de la prévention organisée des accidents du travail, "une condition essentielle de la survie et du succès en affaires de la plupart des industries, grandes et petites", a été exposée, hier soir, par M. Sidney-J. Williams, assistant du président au National Safety Council de Chicago, à l'issue du dîner qui marquait le congrès semi-annuel de Montréal de l'Association du Québec pour la prévention des accidents du travail. Au cours de cette même manifestation, à laquelle participaient près de 1,000 délégués techniques des principales entreprises industrielles de la région métropolitaine, trois citoyens éminents de la province ont été décorés de la médaille d'argent de la Ligue de sécurité du Québec, pour avoir effectué le sauvetage d'un certain nombre de vies humaines. Enfin, plusieurs firmes de Montréal ont reçu des trophées ou des certificats d'appréciation pour le haut coefficient de sécurité réalisé dans leurs établissements. Le congrès était présidé par M. J.-Edouard Simard, président de l'Association.

Le plus haut trophée du concours de sécurité entre les usines du Québec a été remporté par la compagnie Dominion Rubber Ltée, division de S.-Jérôme, dont les employés ont travaillé un total de 3,187,452 heures sans un seul accident. On a également mentionné que cette usine détient le record mondial de la sécurité dans l'industrie du caoutchouc, 5,708,587 heures de travail sans accident, pendant une période se terminant le 2 novembre 1946.

Héros décorés

Dans une courte allocution, le col. Arthur Gaboury, secrétaire général de la Ligue de sécurité et gérant général de l'Association du Québec pour la prévention des accidents du travail, a décrit le service rendu à la société par les personnes qui ne craignent pas de risquer leur vie pour sauver celle de leurs concitoyens.

M. J.-Denis Perrault, président de la Ligue de sécurité, a alors remis la médaille d'argent à l'hon. Omer Côté, secrétaire de la province; à l'hon. J.-A. Mathewson, C.R., ancien trésorier provincial et député actuel de Notre-Dame-de-Grâce, et au R.F. Eugène-Benoit, mariste.

Les deux premiers, comme on le sait, se sont distingués en sauvant la vie de personnes qui allaient se noyer, au cours de l'été dernier. Le R.F. Eugène-Benoit a participé au sauvetage de plusieurs victimes d'un incendie qui ravageait, le 17 juillet 1945, le navire "S.S. Harmonic", dans le port de Sarnia, Ont. Il a souffert lui-même de graves blessures à la suite de cette tragédie.

M. Sidney-J. Williams

Présenté par M. J.-Edouard Labelle, président de Canadian Vickers, M. Williams a traité de l'organisation et des bienfaits de la prévention des accidents dans l'industrie. Il a rappelé que, depuis 1913, le mouvement sécuritaire a protégé la vie de 350,000 victimes éventuelles. Fruit de l'initiative privée, ce mouvement a prouvé que la vie humaine peut souvent être épargnée grâce à la coopération des industriels et de leurs employés et que l'industrie tout autant que l'employé profite de la diminution du nombre des accidents. "Une usine ne peut être exploitée de façon profitable si elle devient privée des services de ses meilleurs artisans par suite d'accidents", a-t-il dit; "on a donc compris que les mesures de sécurité doivent être prévues dans l'organisation administrative et matérielle d'une usine. En plus d'améliorer l'outillage, la machinerie et les conditions de travail, le patron devra effectuer l'éducation de son personnel".

Etablissements à l'honneur

Les firmes dont les noms suivent ont été décorées à l'occasion du concours de sécurité entre usines: Trophée principal: Dominion Rubber, plus de 3,000,000 d'heures de travail sans accident; de 500,000 à 1,000,000 d'heures: C.I.L., usine de Beloeil; de 250,000 à 500,000 heures: General Foods; de 100,000 à 250,000 heures: C.I.L., division des plastiques. Concours général: Home Shoe Reg'd; garages: Cumming-Perrault; métaux: Steel Co. of Canada; céramique: Canada Cement; aliments: Kraft Foods; machinerie légère: R.C.A. Victor; avionnerie: Canadair Ltd.

Des certificats d'honneur ont été décernés aux sociétés C.I.L. peintures et vernis; S.-Lambert Manufacturing, Halburton & White, Papillon Leather Goods, Peter's Shoe et Richelieu Footwear.

LES ELECTIONS FRANÇAISES

Parmi les réélus et les battus de dimanche dernier

Ottawa, 15. — S.I.F. — Tous les ministres et secrétaires d'Etat du cabinet de M. Georges Bidault ont été réélus, à l'exception de M. Farge, qui n'était pas candidat.

Parmi les personnalités réélues: MM. Maurice Schumann, Pierre de Chevigné, Marc Sangnier, Jacques Duclos, Pierre Cot, Marcel Cachin, Emmanuel d'Astier de la Vigerie, le général Joinville, Pierre Hervé, Vincent Auriol, Ramadier, Christian Pineau, Gaston Defferre, Félix Gouin, Daniel Mayer, André Philip, Eugène Thomas, Géraud Jouve, Albert Gazier et Jacques Bardoux.

MM. René Lacoste, André Le Trocquer, Guy Mollet, Pierre Mendès France, Edouard Herriot, Edouard Daladier, Yvon Delbos, Paul Bastid, Henri Queuille, Chaban-Delmas, Pierre Bourdan, Edgard Faure, Paul Giaccobbi, Jules Julien, René Pléven, Louis Marin, René Capitant, Paul Reynaud, Michel Clemenceau, Ramarony et Chanoine Kir.

Parmi les personnalités battues: MM. Baumel, Abel Gardey, Landry, Georges Monnet, le général d'Astier de la Vigerie, Jean-Pierre Giraudoux, Jurgensen, Madame Brossolette et l'Amiral Muselier.

Fils accusé d'avoir volé son propre père

Saint-Hyacinthe, 15 (D.N.C.)—Gustave Normandin, de Saint-Pie de Bagot, a été condamné à subir son procès à la prochaine session des Assises de S.-Hyacinthe, en 1947. Il est accusé d'avoir volé $1,529 à son père, M. Louis Normandin, aussi de Saint-Pie. Il aurait mis la main sur un chèque, l'aurait endossé et aurait encaissé l'argent. La plainte contre lui a été portée par une banque de S.-Paul d'Abbotsford, où Normandin aurait échangé le chèque.

Le magistrat Chabot a exigé un cautionnement de $2,000 pour sa mise en liberté, en attendant le procès.

Trois de nos navires de guerre au Mexique

Ottawa, 15, (P.C.). — Trois navires de guerre canadiens participeront aux cérémonies marquant l'installation du nouveau président du Mexique, Miguel Aleman, le 1er décembre, annonce le quartier général de la marine. Il s'agit du porte-avions "Warrior", du croiseur "Uganda" et du contre-torpilleur "Crescent".

ANNONCE

DEMANGEAISON ARRETEE EN UN CLIN D'OEIL OU ARGENT REMIS

Pour soulager vite la démangeaison causée par eczéma, pied d'athlète, gale, pustules, etc., employez la PRESCRIPTION D. D. D. liquide, médicamentée, pure, rafraîchissante. Non graisseuse, non tachante. Soulage promptement la démangeaison vive. Ne souffrez plus. Demandez à votre pharmacien la PRESCRIPTION D. D. D.

CLINIQUE ST-JOSEPH
CLINIQUE PRIVEE
1022 est, Boul. St-Joseph
MEDECINE GENERALE
OBSTETRIQUE
AM. 2195 Dr Claude FERRON
★ Le dimanche et la nuit: Directeur AM 2195 ou CH 2530

Peau gercée
Adoucit, soulage
Mentholatum adoucit et aide la guérison, soulage rapidement ou votre argent vous est remis. Il est aussi excellent pour les crevasses, les coupures et les contusions. Pots et tubes 30c. v-10F
MENTHOLATUM
recouvorte tous les jours

COMMENCE À AGIR EN 2 SECONDES
ASPIRIN
SOULAGE LA DOULEUR ET LE
MAL DE GORGE
DUS AUX
RHUMES
NOUVEAUX BAS PRIX
12 comprimés 19c
24 comprimés 29c
100 comprimés 79c
LE VÉRITABLE "ASPIRIN" EST MARQUÉ DE CETTE FAÇON BAYER

chez **Ogilvy**

HEURES D'AFFAIRES: 9 H. 30
A 5 H. 30 TOUS LES JOURS
JUSQU'A NOEL

VUES ANIMEES GRATUITES POUR ENFANTS
à la SALLE TUDOR
• DELINQUENCE JUVENILE • HIBOU GRIS — aventure d'invités étrangers
• LE LOUP ECLAIR (dessins animés)
• LE GROS MECHANT LOUP — (dessins animés)
DEMAIN A 10 H. A.M. et 11 H. A.M.
ON PEUT SE PROCURER DES BILLETS GRATUITS aux RAYONS DE CONFECTIONS pour GARÇONS et FILLETTES, au rez-de-chaussée et au deuxième, une demi-heure avant la représentation.
Les enfants doivent être accompagnés d'un adulte.



100 manteaux de fourrure de qualité dans 4 groupes à prix spéciaux

100 BONS EXEMPLES DES OCCASIONS REMARQUABLES que l'on trouve toujours dans les manteaux de fourrure OGILVY — quel que soit le prix que vous payiez. La confection est toujours impeccable, la fourrure, la meilleure qui soit — et l'étiquette OGILVY, l'assurance que vous obtenez ce qu'il y a de mieux pour le prix.

GROUPE I — 20 MANTEAUX
$199
Jaqueline en ocelot (lapin teint)
Côtés de Mouton de Perse
Seal brun (lapin teint)
Chat sauvage (teint noir)
Seal électrique (lapin teint)
Agneau Krimmer teint gris
Lapin rayé (lapin teint)
Mouton (agneau traité)

GROUPE II — 45 MANTEAUX
$249
Mouton (agneau traité)
Chat sauvage
Pattes de mouton de Perse brun
Seal Logwood (lapin teint)
Seal brun (lapin teint)
Pattes de mouton de Perse
Seal électrique (lapin teint) — quelques-uns garnis de mouton de Perse.

GROUPE III — 15 MANTEAUX
$279
Seal Maranda (lapin teint)
Ocelot (lapin teint)
Broadtail gris (agneau traité)
Broadtail brun (agneau traité)
Chat sauvage
Seal électrique (lapin teint — garniture de fourrure faisant contraste)
Mouton (agneau traité)

GROUPE IV — 20 MANTEAUX
$349
Chat sauvage argenté
Pattes de mouton de Perse noir
Mouton de Perse (1 seulement)
Mouton de Perse brun (1 seulement)
Pattes de mouton de Perse brun

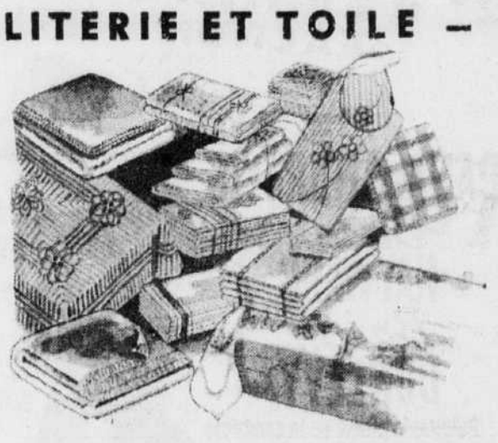
TAILLES 12 à 42 — mais pas dans toutes les fourrures

5 MODES D'ACHAT
Au comptant...Sur dépôt...Sur compte courant...Marchandise mise de côté...Sur plan budgétaire.
Conditions conformes aux règlements de la C.P.C.T.G.
Ogilvy—Salon de la fourrure—au deuxième



MANTEAUX EN TISSU LAINEUX
garnis de
MOUTON DE PERSE
pour dames et jeunes filles
$49
Il nous reste encore un bon choix de ces magnifiques manteaux... pour toutes les personnes qui n'auraient pu profiter de l'offre antérieure spéciale Ogilvy..
Ces MANTEAUX sont TRES POPULAIRES et D'UN GRAND CHIC. Toutes vos compagnes voudront sans doute s'en procurer un et vous vous ferez un plaisir de passer le mot à toutes vos amies au sujet de la remarquable offre OGILVY.
CONFECTIONNES SELON LES EXIGENCES OGILVY, ces manteaux d'excellente qualité se présentent dans les tons de noir, beige, gris ou bleu. TAILLES 16½ à 26½ pour dames — 12 à 20 pour jeunes filles.
Conditions conformes aux règlements de la C.P.C.T.G.
Ogilvy — Salon des manteaux — au deuxième

LITERIE ET TOILE — 50 ARTICLES



$55
1 couvre-lit en chenille de teinte unie
2 couvertures en finette blanche 70"x90"
1 couverture Kenwood pure laine 70"x84"
4 draps de lit épais 81"x94"
4 taies d'oreillers ourlés 42"x32"
6 grandes serviettes de bain blanches 22"x45"
3 Pc. de serviettes de couleurs
1 nappe de table à déjeuner 52"x52"
8 serviettes à thé — 60% taile
6 serviettes en toile ouvrée pour les mains
6 linges à vaisselle
6 poignées
2 articles — Ensemble en chenille pour salle de bain
Idéal comme base de trousseau pour la future mariée ou les personnes qui se réinstallent. Consentirons certains changements de peu d'importance.
Conditions conformes aux règlements de la C.P.C.T.G.
Ogilvy — au troisième

FAC-SIMILÉS À L'HUILE OGILVY



14.95 à 22.50
DES CREATIONS ORIGINALES? non. DES REPRODUCTIONS? oui. Cependant, en les examinant de très près vous pourrez difficilement en remarquer la différence. Même des experts ont été mystifiés. Dans un cadre approprié, ces grandes reproductions — mesurant environ en tout 30"x36"—se présentent dans une immense variété de sujets ... bateaux ... intérieurs ... portraits ... fleurs ... scènes des 4 saisons. Un cadeau par excellence à offrir aux gens casaniers — Vous voudrez aussi vous en procurer tellement ils vous plairont!
Ogilvy — au cinquième

ÉCONOMIES AUTOMNE-HIVER DU SAMEDI AU MAGASIN DU SOUS-SOL OGILVY

Pas de commandes téléphoniques ou postales au magasin du Sous-Sol S.V.P.



PALETOTS ET COMPLETS POUR HOMMES



24.95
Chacun

COMPLETS de TWEED
Chevronné, donegal ou herringbone de tons bleu, gris ou brun. Modèles pour hommes jeunes ou moins jeunes. Fini et coupe irréprochables. Une occasion d'économiser dont voudra profiter tout homme en quête de vêtements de qualité! Tailles 35 à 42.

PALETOTS
A prix spécial lors de nos occasions de samedi. Fleece, velours ou molleton dans les populaires modèles de la saison... Balmacaan à devant façon brayette ou slip-on. Bleu, gris, brun ou gris oxford au choix. Bonne coupe et bien confectionnés. Tailles 35 à 44.

VENTE! 1000 PAIRES DE SOULIERS DES PLUS POPULAIRES POUR DAMES



• Escarpins à gorge haute • Cuir verni
• Modèles lacés • Chevreau pressé
• Sandales • Suède
• Souliers pour la marche • Veau

REG. 2.98 A 4.98
1.89

ACHETES A UNE FRACTION DE LEUR VALEUR d'un détaillant local... vous sont VENDUS A PRIX TRES ECONOMIQUE.
Heure du matin, heure du gain, dit-on, alors soyez ici dès l'ouverture des portes demain! Noir, bleu, brun, rouge ou vert. POINTURES 3 à 8. LARGEURS A à C.
ESPACE et COMMIS SUPPLEMENTAIRES faciliteront vos achats.
PAS DE COMMANDES POSTALES OU TELEPHONIQUES, s.v.p.
Ogilvy—Magasin du sous-sol

BOTTINES DE QUALITE SUPERIEURE POUR HOMMES



Voici la bottine idéale pour ceux qui aiment une chaussure plus haute et plus chaude pour l'hiver. Genre Blucher à bout uni et talons de caoutchouc. Toutes sont à trépointe Goodyear, en veau et doublés en cuir, semelles épaisses et solides. Pointures 6 à 12 — Largeurs E, EE et EEE.

6.98

MANTEAUX GARNIS DE FOURRURE POUR DAMES

Rég. $2.50
39.50

Renard argenté... plaque de mouton de Perse... loup... opossum ringtail... Benmouton. AU MAGASIN DU SOUS-SOL OGILVY vous trouverez l'un des plus beaux et des plus vastes groupes de manteaux d'hiver au PRIX LE PLUS MODIQUE qui soit. Modèles ample ou mi-ajusté en chaud bouclé, fleece de laine ou étoffe suédée. Les plus nouvelles teintes de la saison. TAILLES pour toutes — 11 à 17, 12 à 20 et 38 à 42 (mais pas dans tous les modèles).

MANTEAUX A COL DE FOURRURE
POUR FILLETTES
Régulièrement 18.95 et 19.95
15.95
Tous dans le gracieux modèle ample — quelques-uns à épaisse doublure piquée en vue d'un surcroît de confort et de chaleur. Vin, vert foncé et brun au choix. Pour 7 à 14x ans.

JAS. A. OGILVY'S LIMITED

Rue Ste-Catherine Ouest, angle de la Montagne

Susan Hayward, vedette du film "Canyon Passage"

Aussi Américaine que Brooklyn où elle est née, Susan Hayward, gracieux mélange de femme fatale et d'ingénue, qui paraît dans le film "Canyon Passage" au Capitol, a connu bien des difficultés avant d'atteindre la renommée.

Avant d'ariver à Hollywood, où elle figura comme candidate pour le rôle de Scarlett O'Hara dans "Gone With the Wind", elle avait déjà remporté quelque succès comme dessinatrice de robes à New-York. L'argent qu'elles gagnait en dessin, elle l'employa pour suivre des cours d'arts dramatique, mais ayant trouvé les directeurs plutôt froids à l'égard des actrices sans expérience, elle devint modèle pour un photographe. Une illustration en couleurs pour un magazine attira l'attention de George Cukor, qui cherchait des artistes pour "Gone With the Wind". C'est ainsi que miss Hayward obtint un essai photogénique.

Lorsque Vivien Leigh fut choisie pour le film, Susan se prépara à retourner à New-York, mais la Warner lui offrit un contrat de 6 mois. Après avoir posé pour des photos de publicité, Susan remplit un petit rôle dans "Girls on Probation", mais son contrat ne fut pas renouvelé, et comme elle n'avait pas d'argent pour retourner à New-York, la chasse aux emplois commença, pendant qu'elle vivait sur un régime de céréales.

Apprenant que la Paramount cherchait une jeune fille pour jouer avec Gary Cooper et Ray Milland dans "Beau Geste", elle se présenta et obtint le rôle. Ce n'est pas avant d'avoir incarné une intrigante dans "Adam Had Four Sons" qu'elle se fit remarquer pour de bon. Avec ses grands yeux d'ambre, ses boucles rousses et sa bouche en bouton de rose, Susan est une réelle beauté.

Mère de jumeaux, Timothy et Gregory, elle est heureusement mariée à Jess Barker, un acteur. Susan fait l'envie de celles qui font la diète. Elle peut manger cinq fois par jour sans ajouter une livre à son poids de 108. Mesurant 5 pieds 3 pouces, elle peut dévorer la moitié d'une boîte de bonbons dans une soirée en lisant un roman en vogue, puis se permettre des frites avant le coucher. Ses couleurs préférées sont le beige, le noir, le blanc et le brun; elle garde ses chapeaux longtemps (3 ou 4 ans). C'est une fervente de l'équitation, et elle délaisse les sentiers trop faciles pour suivre les cowboys dans la vallée San-Fernando.

A l'affiche du Capitol et du Princess





Andy Devine et ses deux fils dans le film "Canyon Passage", en 2e semaine au Capitol; à droite, Bruce Russell et Kent Taylor dans le film "Young Widow", qui prend l'affiche au Princess.

Ray Milland chez M. Georges Bidault

Paris, 15. — (A.F.P.) — Le grand artiste de cinéma Ray Milland a reçu des mains du ministre des affaires étrangères, M. Georges Bidault, le Grand Prix International d'interprétation masculine du Festival du film de Cannes.

Le ministre, serrant longuement la main au remarquable interprète de "Lost Week-End", lui a dit combien il était heureux de lui remettre ce diplôme, qui le reconnait comme le plus grand artiste de cinéma actuel et qui n'est qu'un "modeste témoignage" de son admiration.

De nombreuses personnalités françaises et américaines, parmi lesquelles l'ambassadeur des Etats-Unis à Paris, M. Jefferson Caffery, assistaient à cette cérémonie amicale.

Artistes invités au banquet des Alouettes

"Quatre étoiles de la radio québecoise ont gracieusement consenti à prêter leur concours au premier banquet annuel du Club des Alouettes. C'est là un geste qui a profondément touché le comité d'organisation du banquet et nous tenons à rendre l'hommage public de notre reconnaissance à ces artistes. Ce sont: Mmes Juliette Béliveau et Lucille Dumont, MM. Marcel Gamache et Jean-Paul Delisle", déclarait récemment, le chef d'escadrille Roland Laporte, DFC (avec agrafe), président du Club des Alouettes, qui présidera le premier banquet annuel du club, le 16 novembre, à 7 h. p.m., en l'hôtel Windsor.

Des 1,400 anciens membres de l'escadrille des Alouettes qui ont été conviés à ce banquet parviennent de nombreuses réponses. Ceux qui, par erreur, n'auraient pas reçu d'invitation, se considéreront ipso facto les invités du comité à ce banquet. Pour plus amples renseignements, communiquer avec le président du comité du banquet, M. Laurent Landerman, 4860, chemin de la Reine-Marie, à Montréal, tél. AT 9812.

Horaire des cinémas

CINEMA DE PARIS: "L'Inévitable M. Dubois", 11 h. 45, 2.15, 4.40, 7.06, 9.35.

CAPITOL: "Canyon Passage", 10 h., 12.25, 2.50, 5.15, 7.40, 10.05.

IMPERIAL: "So Dark is The Night", 12 h. 05, 2.50, 5.20, 7.50, 10.25; "The Unknown", 11 h., 1.30, 4 h., 6.35, 9.05.

LOEWS: "Monsieur Beaucaire", 10 h. 15, 12.35, 2.55, 5.15, 7.35, 9.55.

ORPHEUM: "L'Eternel Retour", 10 h. 15, 2 h., 5.45, 9.35; "Comédie du Bonheur", 12 h. 05, 3.00, 7.40.

PALACE: "Meet The Navy", 10 h. 15, 12.35, 3 h., 5.20, 7.40, 10.

PRNCESS: "Young Widow", 10 h. 10, 1.05, 4, 6.55, 9.50; "Deadline For Murder", 11 h. 50, 2.45, 5.40, 8.35.

S.-DENIS: "Graine au vent", 1 h. 08, 4.05, 6.49, 9.46; "Adieu Léonard", 11 h. 50, 2.47, 5.31, 8.28.

STRAND: "Strange Voyage", 11 h. 24, 1.53, 4.22, 6.51, 9.17; "Don't Gamble With Strangers", 11 h., 12.29, 2.58, 5.27, 7.53, 10.22.

Quelques notes sur les nouveaux films

L'ETERNEL RETOUR

Le grand film français "L'Eternel Retour", réalisé sur un scénario de Jean Cocteau, l'auteur de tant de pièces qui firent sensation à Paris, est à l'affiche à l'Orphéum pour une 4e semaine.

Cette émouvante histoire de deux êtres liés l'un à l'autre par un charme secret évoque, dans un cadre moderne, les belles légendes d'autrefois chantées par les poètes. Sous une intrigue où l'émotion se mêle à l'humour, le pittoresque au pathétique, les personnages de "L'Eternel Retour" apparaissent à la pure lumière des héros de naguère. Mais leurs sentiments nous émeuvent car ils sont éternels. La passion, l'intérêt, la jalousie guident l'action de ce film comme ils guident nos actes.

MONSIEUR BEAUCAIRE

Bob Hope, un comédien dont on ne compte plus les succès à l'écran américain, remporte à nouveau la palme pour le brio avec lequel il mène le bal dans "Monsieur Beaucaire", à l'affiche du Loews pour une seconde semaine.

Dans ce film, il tient le rôle d'un barbier livré à mille fantaisies qui finalement le mèneront près de la mort. Heureusement, il sera sauvé à temps par un noble qu'il devra remplacer en des circonstances qui font précisément tout le sujet de ce film hilarant.

Bob Hope y est secondé par une distribution d'étoiles, comprenant Joan Caulfield, une nouvelle et belle venue à l'écran américain, et Joseph Schilkraut dans une composition savoureuse.

MEET THE NAVY

On se souvient du formidable succès qu'avait remporté la revue de la marine canadienne "Meet the Navy", lors de sa présentation internationale en 1943. Le Canada, l'Angleterre, l'Europe virent les troupiers de ce spectacle sur leurs scènes respectives, et les applaudirent à tout rompre.

A la suite d'un choix minutieux des interprètes à travers le pays, dans les camps d'entraînement, sur les vaisseaux, le spectacle fut mis sur pied et commença une carrière fructueuse. Sur une troupe formée par 150 officiers, marins de tous grades et des deux sexes, cinq seulement possédaient déjà de l'expérience théâtrale. C'était donc purement et simplement une présentation d'amateurs qui étonnèrent les spectateurs des différents pays par leur ensemble et leur interprétation très juste.

Portée à l'écran, la revue prend une belle ampleur, une grande richesse, et sera présentée au Palace à compter d'aujourd'hui.

YOUNG WIDOW

Le problème délicat de la femme que la guerre rend veuve est traité avec beaucoup de compréhension et de sobriété dans la réalisation Hunt Stromberg "Young Widow", qui prend l'affiche au cinéma Princess.

Jane Russell et Louis Hayward en tiennent les principaux rôles.

C'est une adaptation, par Richard Macauley et Margaret Wilder, du livre du même titre de Clarissa Fairchild Cashman. Une histoire pleine de romanesque, de fine comédie et de drame prenant, éléments habilement combinés en une production de la plus haute qualité.

Louis Hayward remplit le rôle d'un irrésistible lieutenant d'aviation qui s'éprend de Jane Russell, avant même de savoir quoi que ce soit de la tragédie qui hante la vie de celle-ci.

SO DARK THE NIGHT

Le film "So Dark the Night", mettant en vedette Micheline Cheirel, exquise jeune artiste française et Steven Geray, est une production à base d'intrigue policière qui est gardée à l'affiche de l'Impérial pour une seconde semaine.

Une jeune fille aime un détective. Son ex-fiancé et elle-même trouvent la mort mystérieusement, et c'est le policier qui doit mener l'enquête sur les circonstances entourant cette tragédie.

L'action donne lieu à bien des scènes qui plairont à tous les amateurs de film à mystère. Une brillante distribution entoure les deux vedettes et assure un intérêt considérable au film.

Décédé à 70 ans



Buenos Aires, 15. (A.F.P.)—Le compositeur Manuel de Falla, décédé hier matin à Alta Gracia, près de Cordoba, à l'âge de 70 ans. On sait qu'il est l'auteur de nombreux opéras connus, tels que "La Vie Brève" et "L'Amour Sorcier", celui-ci comprenant la célèbre Danse du Feu.

Darius Milhaud écrira la partition du film tiré de la nouvelle de Maupassant, "Bel Ami", mettant en vedette George Sanders, Angela Lansbury et Ann Dvorak.

HIS MAJESTY'S — 5 JOURS à compter de mardi
Le spectacle le plus désopilant depuis 10 ans!
"MARY HAD A LITTLE"
Une ébouriffante comédie!
mettant en vedette
EDMUND LOWE
MARY BRIAN et une troupe d'étoiles
Soirées: $1 à $3.32—Matinées: $1 à $2.65
Toutes taxes incluses

Randolph
CHURCHILL
donnera une conférence au théâtre
HIS MAJESTY'S — JEUDI SOIR 28 novembre
SUJET : "L'EUROPE, AUJOURD'HUI !
IMPRESARIO: Louis H. Bourdon

2e SEMAINE D'ACTION FÉBRILE
Universal Pictures Presents
DANA ANDREWS
Susan HAYWARD
Brian DONLEVY in
Palpitante phase de la conquête du Nord-Ouest !
CANYON PASSAGE
introducing PATRICIA ROC with HOAGY CARMICHAEL • WARD BOND
in TECHNICOLOR
Capitol

ELLE NOUS REVIENT . . . ENSEIGNES DEPLOYEES !
LA MEME NAVY BLUE REVUE QUI PRIT D'ASSAUT LE CANADA, LA GRANDE-BRETAGNE ET L'EUROPE . . .
dix fois plus magnifique à l'écran !
British National Films présente
LE SPECTACLE DE LA MARINE ROYALE CANADIENNE
MEET THE NAVY
AVEC DES SCENES EN COULEURS
NOTRE MARINE . . . DANS SON BRILLANT SPECTACLE !
LES MEMES SCINTILLANTES ETOILES DE LA MARINE CANADIENNE
15 chansons à succès
★★★
including "You'll Get Used to It", "Beauty On Duty", "Lydia", "In Your Little Chapeau", "Meet the Navy", "My Diary Knows", "Song of Canada", "Remembrance"
PALACE Dès AUJOURD'HUI

Un autre programme double!
2 FILMS VENANT DIRECTEMENT DE FRANCE!
L'image moderne de l'amour éternel
L'Eternel Retour
avec MADELEINE SOLOGNE
JEAN MARAIS · JEAN MURAT
2e FILM
Le bonheur n'est-il qu'une ILLUSION?
"LA COMEDIE DU BONHEUR"
avec RAMON NOVARRO MICHEL SIMON JACQUELINE DELUBAC
4e SEMAINE
ORPHEUM

Deuxième semaine!
Deux films d'
HORREUR
qui satisferont les fervents de drames mystère très étoffés.
Le cerveau nébuleux de cet homme est dévoré d'une soif ardente d'aventure!
SO DARK THE NIGHT
with STEVEN GERAY • MICHELINE CHEIREL • ADULT ENTERTAINMENT
COLUMBIA
SECOND FEATURE
Leur existence jadis faite de bonheur n'est plus qu'un réseau de transes et de dangers . . .
The UNKNOWN
With KAREN MORLEY • JIM BANNON • Jeff Donnell
IMPERIAL

Deuxième semaine!
Bob HOPE and Joan Caulfield
in "Monsieur Beaucaire"
with PATRIC KNOWLES
Marjorie Reynolds • Joseph Schildkraut • Cecil Kellaway
REGINALD OWEN • CONSTANCE COLLIER • HILLARY BROOKE
Paramount
LOEW'S

A l'appel du bonheur . . . où la convie l'hyménée
SON COEUR RESTERA-T-IL INSENSIBLE ?
JANE RUSSELL
La plus fascinante brunette au monde
JANE RUSSELL
Louis HAYWARD
in "Young Widow"
2nd Feature "DEADLINE for MURDER"
with FAITH DOMERGUE • KENT TAYLOR • MARIE WILSON CONNIE GILCHRIST and PENNY SINGLETON
UNITED ARTISTS
Dès AUJOURD'HUI
Princess

ST. DENIS

LE DERNIER JOUR !

Ce film exceptionnel où éclate le talent d'une jeune artiste-enfant à nulle autre comparable sur les écrans du monde a été acclamé toute la semaine par une foule qui bat tout record. **"Graine au Vent"** quitte l'affiche après le dernier spectacle de ce soir. Donc, dernière chance aujourd'hui.

Carlettina



Un extraordinaire TALENT SE RÉVÈLE !

dans

GRAINE AU VENT

avec

JACQUES DUMESNIL
GISELE CASADESUS
MARCELLE GENIAT

Aussi au programme: *"Adieu Léonard"* avec TRENET

COMMENÇANT DEMAIN

Un film puissant !

Fernand LEDOUX • Jean CHEVRIER • Ginette LECLERC

dans

"LA GRANDE MARNIÈRE"

d'après le roman de Georges Ohnet

avec la gentille artiste MICHELINE FRANCEY

François PERIER • Gaby SYLVIA • Jacques JANSEN

dans

"Bonsoir Mesdames, Bonsoir Messieurs"

CINÉMA de PARIS

Commençant DEMAIN



MICHÈLE MORGAN
PIERRE RICHARD-WILLM
CHARLES VANEL

dans

LA LOI DU NORD

D'APRÈS LE ROMAN DE Maurice CONSTANTIN-WEYER "TELLE QU'ELLE ÉTAIT EN SON VIVANT"

avec

JACQUES TERRANE

Un film de JACQUES FEYDER

Aujourd'hui, dernier jour:
"L'INEVITABLE M. DUBOIS" avec ANNIE DUCAUX.

ARCADE

La pièce qui a tenu l'affiche deux années consécutives à New-York

GERMAINE GIROUX
PAUL GUEVREMONT

Le Châtiment

(KARMA) de Jeffrey Dell

avec

ANDRÉE BASILIERES
MAURICE GAUVIN
Lucille Lauzon, Emile Juliany, Jean Labelle
JEAN-PAUL KINGSLEY

RIALTO-TEMPS

Mt-Royal, entre Fabre et Marquette, AM. 7870

Aujourd'hui: "THE HARVEY GIRLS" avec Judy Garland et John Hodeak — "JOHNNY ANGEL" avec George Raft et Claire Trevor — "CHEYENNE WILDCAT" avec Bill Elliott.

GAYETY

Tous les jours à 2 h. 30 et 8 h. 30 p.m.
Le samedi à 2 h. 30, 7 h. 30 et 9 h. 45 p.m.

Téléphone : MA. 3759

• Cette semaine •

CAROL LECLAIRE

BERT YORK and CO.

LES 3 MANDELL • BOB KARL
FAYNE & FOSTER • EDWARD WESTON
Vaughan Trinnier • Les équilibristes Beautés • Marinos

Len Howard et son orchestre

"VANITY FAIR REVUE"

Avant-première tous les lundis matin à 12.0 a.m.

HOLLYWOOD 4015 St-Laurent MArquette 4420
Auj. et demain
"OUR HEARTS WERE GROWING UP" Diana Lynn - Brian Donlevy. "HOT CARGO" William Gargan - Jean Rogers. "OUT OF THE DEATHS" Jim Bannon.

STELLA 4652 S.-Denis, PL. 1166
Auj. et demain
"LEAVE HER TO HEAVEN" Gene Tierney - Jeanne Crain - Cornel Wilde. "CINDERELLA JONES" Joan Leslie-Robert Alda.

REX 3900 S.-Denis, PL. 2361
Auj. et demain
"THE WELL GROOMED BRIDE" Ray Milland - Olivia De Havilland. "RENDEZ VOUS 24" William Gargan - Maria Palmer. "FEAR" Warren William - Peter Cookson.

Avant-première

"La Loi du Nord" glorifie le film en blanc et noir

La France est le seul des principaux pays producteurs de cinéma à ne pas avoir encore présenté de films en couleurs. Mais les bandes qu'elle offre au public constituent pour la plupart un ultime hommage, une dernière glorification du film en blanc et noir. "La Loi du Nord" qui débutera demain sur l'écran du Cinéma de Paris en est un indiscutable témoignage, tant par la qualité nettement supérieure de la photographie que par la puissance juste et sobre de l'interprétation.

Il aurait d'ailleurs été étonnant que ce film n'ait pas été une belle réussite, puisque l'auteur en est Jacques Feyder, réalisateur de la célèbre "Kermesse Héroïque". Sous la direction minutieuse de ce maître ès-cinéma, l'équipe qui a travaillé à la production de "La Loi du Nord" devait presque fatalement matérialiser une oeuvre d'aussi belle venue.

Ce qui étonne à première vue et ravit l'oeil pendant toute la durée de ce film, c'est la beauté des images. On a traduit en ombres et en lumières des tableaux divers dont les gammes varient à l'infini du noir au blanc et qui correspondent tantôt à l'atmosphère d'une scène, tantôt au caractère d'un personnage. La palette photographique compose de vastes espaces blancs du Grand Nord enneigé avec des éclairages qui oscillent des teintes les plus lumineuses aux plus sombres.

Les scènes représentent le Grand Nord canadien. Elles ont été filmées en grande partie à Kiruna, en Suède, à 70° du cercle polaire. Les difficultés que cinéastes, interprètes, ingénieurs ont eu à surmonter feraient à elles seules, sinon un palpitant scénario du moins un intéressant documentaire.

Trois grandes vedettes du cinéma français sont de la distribution. Pierre-Richard Willm interprète avec une sobre fermeté le rôle d'un millionnaire américain, accusé de meurtre, jugé irresponsable de son acte, conduit dans un asile d'où il s'évadera grâce au dévouement de sa secrétaire. Michèle Morgan joue avec une magnifique spontanéité le rôle de cette jeune fille. Ils fuyent vers les terres glacées du Nord Canadien. Mais devant eux se dresse "la loi du nord": un officier de la gendarmerie royale canadienne que personnifie le formidable Charles Vanel. Un jeune acteur, qui semblait destiné à atteindre les plus hauts sommets avant de mourir, Jacques Terrane, tient le rôle d'un chasseur. Il y a aussi les 32 superbes chiens de M. Paul-Emile Victor.

Le scénario a été tiré du roman "Telle qu'elle était en son vivant" de Maurice Constantin-Weyer, auteur d'une Epopée canadienne qui comprend une dizaine de romans, dont "Les Hommes se penchent sur son passé" est le plus connu. Constantin-Weyer a vécu au Canada de 1902 à 1914: il a été fermier, cowboy, bucheron, trappeur, marchand, journaliste. C'est à cette source qu'il a puisé les sujets de cette épopée littéraire. Alexandre Arnoux en a arrangé le dialogue, pour le cinéma.

Entre tous ces collaborateurs, et tous les autres inconnus, d'une même oeuvre, il n'y a pas de disproportions ni de mésentente cinématographiques mais un accord parfait, qui se manifeste dans la réussite d'un beau film.

J. L.

★ STRAND A United Theatre (Ste-Catherine et Mansfield)

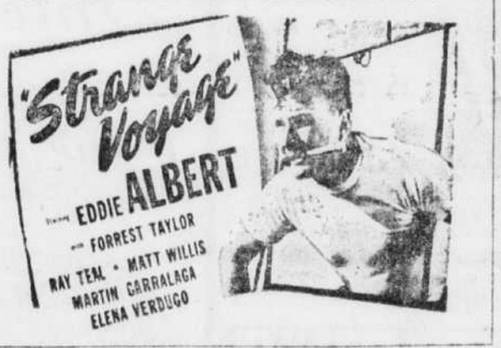
Pour 1 SEMAINE à compter d'AUJOURD'HUI !

LA PLUS SENSATIONNELLE MISE A JOUR JAMAIS FILMEE ! VOYEZ COMMENT LES RACKETEERS S'Y PRENNENT POUR DUPER LE PUBLIC !



Deux films à sensation !

UN FEU ROULANT D'EMOTIONS !



En ajouté: Bande spéciale sur le sport:
"ARMY FOOTBALL CHAMPIONS".

★ AUX CINES UNITED ★

YORK CHARLES COBURN dans "The Green Years", avec Tom Drake et Beverly Tyler. "DOUBLE EXPOSURE" avec Chester Morris et Nancy Kelly.
Dès SAMEDI: "CLUNY BROWN". Aussi "HER KIND OF MAN".

FRANÇAIS CHARLES COBURN dans "The Green Years", avec Tom Drake et Beverly Tyler. "TALK ABOUT A LADY", avec Jinx Falkenburg et Forrest Tucker.

RIALTO OLIVIA De HAVILLAND dans "To Each His Own", avec Roland Culver. "THE BRIDE WORE BOOTS", avec Barbara Stanwyck, Robert Cummings et Diana Lynn

MONKLAND JAMES MASON dans "The Seventh Veil", avec Ann Todd. "IDEA GIRL", avec Jess Barker et Julie Bishop.
Ce soir, REPRISE après 11 h.: "7 DAYS ASHORE", avec Alan Carney et Wally Brown.

MOUNT ROYAL BING CROSBY dans "The Road To Utopia", avec Dorothy Lamour et Bob Hope. "MISS SUSIE SLAGLE'S", avec Veronica Lake, Sonny Tufts et Joan Caulfield.

GRANADA 2 REPRISES ! CLARK CABLE dans "Somewhere I'll Find You", avec Lana Turner. "RIDING HIGH", en TECHNICOLOR, avec Dorothy Lamour et Dick Powell.

CORONA 2 REPRISES ! MICKEY ROONEY dans "Babes On Broadway", avec Judy Garland. "HIGH SIERRA", avec Humphrey Bogart et Ida Lupino.

BELMONT GARY COOPER dans "Saratoga Trunk", avec Ingrid Bergman. "STRANGE TRIANGLE", avec Signe Hasso et Preston Foster.

WESTMOUNT MAUREEN O'HARA dans "Do You Love Me", en TECHNICOLOR, avec Dick Haymes. "THE MAN WHO DARED", avec Leslie Brooks et Forrest Tucker

PLAZA MARK STEVENS dans "From This Day Forward", avec Joan Fontaine. "DIARY OF A CHAMBERMAID", avec Paulette Goddard et Burgess Meredith.

ROSEMOUNT "From This Day Forward", avec Joan Fontaine. "DIARY OF A CHAMBERMAID", avec Paulette Goddard et Burgess Meredith.

RIVOLI ELEANOR PARKER dans "Of Human Bondage", avec Paul Henreid et Alexis Smith. "TALK ABOUT A LADY", avec Jinx Falkenburg et Forrest Tucker.

PAPINEAU ELEANOR PARKER dans "Of Human Bondage", avec Paul Henreid et Alexis Smith. "THE PHANTOM THIEF", avec Chester Morris et Dusty Anderson.

REGENT ELEANOR PARKER dans "Of Human Bondage", avec Paul Henreid et Alexis Smith. "SMOKY", en TECHNICOLOR, avec Fred MacMURRAY, Bruce Cabot et Anne Baxter.

SEVILLE BETTE DAVIS dans "Mr. Skeffington", avec Claude Rains. "SHE WROTE THE BOOK", avec Joan Davis et Jack Oakie
Dès SAMEDI: "DO YOU LOVE ME", en TECHNICOLOR. Aussi "THE MAN WHO DARED".

SNOWDON PHYLLIS CALVERT dans "Madonna Of The Seven Moons", avec Stewart Granger et Patricia Roc. Aussi Actualités et films courts.

CONFÉDÉRATION THÉATRES

• AUJOURD'HUI •

CHATEAU "LE COLLIER DE CHANVRE" avec JACQUELINE DELUBAC. Aussi "LE CIEL EST A VOUS" avec CHARLES VANEL.
Ce soir, à 8 h. 30, sur la scène: "DUCKLEY'S BROADCAST"

DOMINION ANNIE DUCAUX dans "DERNIERE AVENTURE". Aussi ANDRE LEFAUR dans "LE BARON FANTOME".

EMPRESS ALICE FAYE DANA ANDREWS LINDA DARNELL dans "FALLEN ANGEL". Aussi PEGGY ANN GARNER dans "JUNIOR MISS" avec ALLYN JOSLYN.

OUTREMONT "CAESAR AND CLEOPATRA" en couleurs, avec VIVIEN LEIGH. Aussi JANE FRAZEE - ALLAN LANE dans "A GUY COULD CHANGE".

SAVOY VERDUN (Air climatisé) FRED MacMURRAY - ANNE BAXTER dans "SMOKY" en couleurs. Aussi ELLA RAINES ROD CAMERON dans "THE RUNAROUND".

CARTIER "LA FIANCEE DES TENEBRES" avec PIERRE RICHARD WILLM. Aussi "L'HOMME QUI VENDIT SON AME".

MAISONNEUVE "LE COMTE DE MONTE CRISTO" (Le Châtiment) avec PIERRE RICHARD WILLM. Aussi "MOULIN ROUGE".

ODEON GUIDE de THÉATRE

VILLERAY ST. DENIS & JARRY DU. 5577
"LA JUSTICE DES HOMMES"
(Dialogue français)
Cary GRANT - Jean ARTHUR.
"ONE WAY TO LOVE" Willard Parker - Marguerite Chapman.

BEAUBIEN BEAUBIEN ST. E. AND LOUIS HEBERT CA. 7460
"Our Hearts Were Growing Up" Diana LYNN - Gail RUSSELL - Brian DONLEVY. "CATMAN OF PARIS" Lenore Aubert - Carl Esmond. "ALONG THE NAVAJO TRAIL" Roy ROGERS.

PERRON HADLEY & DEVILLERS FI. 2333
"ABBOTT & COSTELLO IN HOLLYWOOD" avec ABBOTT et COSTELLO. "THIS MAN GOES HOME" William POWELL.
REPRISE: "FOOTLIGHT SERENADE" Betty GRABLE - John WAYNE.

MIDWAY ST. LAWRENCE & ST. CATHERINE PL. 7623
"THUNDERHEAD, SON OF FLICKA" (en couleurs) Roddy McDOWALL - Preston Foster. "THE WOLF OF LONDON" Don Porter - June Lockhart. "WESTWARD BOUND" Hoot Gibson - Ken Maynard.

VERDUN PALACE WELLINGTON ST. NEAR NICKSON WI. 6831
Paul HENREID - Ida LUPINO - Olivia De HAVILLAND dans "DEVOTION". "THE HOUSE ON 92nd. ST." Wm. Eythe - Lloyd Nolan.



HÂTEZ-VOUS !

BILLETS EN VENTE POUR LA DERNIERE SEMAINE

IL RESTE ENCORE QUELQUES BONS BILLETS POUR

CE SOIR

ET DEMAIN SOIR

Au MONUMENT NATIONAL

Contrôle ouvert de 10 a.m. à 9 p.m.

PLateau 5192★

N'attendez pas qu'il soit trop tard et retenez sans tarder vos billets

FRIDOLINONS 46

A PARTIR DU 23 NOVEMBRE

DANSE ★

Tous les samedis soirs de 9 hres à 1 hre

avec

★ ANDRÉ SAUVÉ et son orchestre

★ LUCIEN MONTPETIT, *chanteur*

Artiste invité pour l'ouverture

★ OSCAR PETERSON

C.E.O.C., 480 est rue SHERBROOKE

AU GESÙ

REPRISE

DE

LA FILLE DU SOLEIL

SAMEDI, 16 Nov., à 8 h. 30 p.m.

PARK Ave Church, Verdun
A compter de demain: DOROTHY LAMOUR - JON HALL dans "THE HURRICANE". Aussi "YOU WERE NEVER LOVELIER" avec RITA HAYWORTH - FRED ASTAIRE. Aujourd'hui dernières de "MY FAVORITE BLONDE" et "GREAT MAN'S LADY".

5e AVENUE Rue Wellington, Verdun
A compter de demain: DOROTHY McGUIRE - GUY MADISON dans "TILL THE END OF TIME". Aussi "INVISIBLE STRIPES" avec WILLIAM HENRY - LINDA STIRLING. Aujourd'hui, dernière de "THE MAJOR AND THE MINOR" et "CRASH DIVE" en couleurs.

CENTURY 5801, rue Briand, Ville-Emard
JUNE ALLYSON - JIMMY DURANTE dans "TWO SISTERS FROM BOSTON". Aussi "THE STRANGE MR. GREGORY" avec EDMUND LOWE.

LAVAL St-Denis et Mt-Royal HA. 5047
MY REPUTATION
Barbara Stanwyck et George Brent
BREAKFAST IN HOLLYWOOD
Bonita Granville et Tom Breneman

"Bachelor's Daughters", un film United Artists mettant au premier plan Gail Russell, Ann Dvorak, Claire Trevor et Adolphe Menjou, sera présenté bientôt sur nos écrans.

AMHERST

"LA BELLE ENSORCELEUSE" — avec — MARLENE DIETRICH BRUCE CABOT

"DEADLINE AT DAWN" — avec — SUSAN HAYWARD PAUL LUAS

VAISSELLE GLASBAKE

COMMENÇANT DEMAIN
"TO EACH HIS OWN"
"THE BRIDE WORE BOOTS"

ORLEANS

Aujourd'hui, dernières fois: IDA LUPINO - PAUL HENREID dans "DEVOTION". Aussi DONALD MOHR - JANIS CARTER dans "THE NOTORIOUS LONE WOLF". A compter de demain: "Saratoga Trunk" et "Dangerous Business".

NELSON

Aujourd'hui et demain: GENE TIERNEY - VINCENT PRICE dans "DRAGONWYCK". RICHARD CRANE - FAYE MARLOWE dans "JOHNNY COMES FLYING HOME".

EMPIRE

Auj.: "THE SAILOR TAKES A WIFE" avec JUNE ALLYSON et ROBERT WALKER. Aussi "TOKYO ROSE" avec BYRON BARR et OSA MASSEN.

En primeur au cinéma Snowdon



Belita, la fameuse patineuse, et Barry Sullivan dans une scène du film "Suspense", qui sera présenté pour la première fois à Montréal, dès demain, au cinéma United Snowdon.

Récital retardé

Le récital que devait donner au Ritz, le 4 décembre, M. Léo Laurin, ténor, avec le concours de Mlle Simone Lamarche, contralto, est retardé au jeudi 16 janvier et sera donné au même endroit.

Ce changement est fait à titre de coopération avec les Festivals de Montréal, qui présenteront l'opéra "Ariane à Naxos" de Richard Strauss, le 4 décembre.

Gymnase McGill

Richard Tauber n'a rien perdu de son charme de chanteur

Les gens qui auraient quitté Gymnase de McGill après la première partie du récital de Richard Tauber, hier soir, n'auraient véritablement pas entendu le ténor, non plus le pianiste canadien Helmut Blume. En effet, Tauber se'st merveilleusement réchauffé dans la seconde partie et le pianiste est devenu de terne au début intéressant à la fin.

Richard Tauber possède une riche personnalité en plus d'être un chanteur à l'école sûre. L'art du phrasé n'a plus de secret pour lui et il possède encore assez de voix pour la colorer de teintes variées. Il débuta par "Caro mio ben" dans lequel il donna une véritable démonstration de ce que doit être le bel canto. Deux extraits d'opéra français suivirent et l'atmosphère lyrique de "Vainement ma bien-aimée et de "Adieu, Mignon, courage" fut très agréablement présentée. L'accent français un peu capricieux ajouta même du charme à des romances trop connues. Le 2e groupe était consacré à Schubert chanté avec une vraie jeunesse vocale. Le célèbre lied "Le Double" fut réellement pensé par l'interprète. En rappel une très pure "Sérénade" et une passion enthousiaste dans "Impatience" que Tauber chante comme personne au monde.

Jusque là cependant on avait admiré l'art du chanteur beaucoup plus que sa voix précautionneuse et dans les demi-teintes souvent blanche. Après l'intermède, le chanteur autrichien donna vie à des pages sentimentales de Frank Bridge et d'Eric Coates et fit chaleureusement applaudir une agréable composition de lui "You Are Gone Now". Les deux extraits de Lehar avaient peu d'intérêt mais l'arrangement pour la voix des "Contes de la forêt de Vienne" fut interprété de façon magnifique. Triomphe du rythme, de la couleur et de la grâce.

Au piano d'accompagnement George Schick fut la vie et la justesse mêmes. On se prenait à l'écouter.

Pour reposer le chanteur, M. Helmut Blume joua deux groupes de solos de piano. D'abord timide, il ne prêta pas beaucoup de vie ou de nouveauté à des pages familières de Schumann et de Schubert. Il se révéla plus tard dans le rythme très juste de cinq Valses de Brahms, le charme sans prétention de la "Pastourelle" d'Honegger et surtout dans les pages de feu d'artifice éblouissant de la Polonaise en mi majeur de Liszt. En rappel, interprétation poétique de "Reflets dans l'eau" de Debussy.

L'assistance était fort nombreuse mais un peu bruyante, probablement à cause des chaises mobiles qui grincent ou crient au moindre mouvement de leurs occupants.

Marcel Valois

Reprise de "La Fille du Soleil", demain

On jouera en reprise demain soir, à la salle du Gesù, "La Fille du Soleil", pièce de Carl Dubuc, une création que la critique a très bien reçue, et qui tient l'affiche depuis le jeudi 7 novembre.

Rappelons que "La Fille du Soleil" est une légende du temps des coureurs de bois et qu'elle évoque une de nos plus belles époques historiques. José Forgues, dans le rôle-titre, qui lui permet de chanter quelques mélodies composées pour elle, et Mlles Yvette Brind'Amour et Suzanne Avon, MM. Guy Mauffette, Armand Leguet, René Verne, Robert Rivard et Jean-Louis Paris y créent des personnages remarquables que le public n'oubliera pas.

Quant à la pièce, Jean Béraud disait de l'auteur, dans la "Presse": "Il aura montré un rare don dans le mélange du réel et de l'irréel, du fantastique au quotidien; dosage qu'on ne réussit pas ainsi la première fois sans des facultés positives hors de l'ordinaire".—(Communiqué).

Aux salles Confederation

Empress et Outremont: les Marx dans "A Night In Casablanca" avec Charles Drake et Lois Collier; Ella Raines et Rod Cameron dans "The Runaround".

Savoy: "Of Human Bondage" avec Eleanor Parker, Paul Henreid, et Alexis Smith; John Hodiak et Nancy Guild dans "Somewhere In The Night", avec Loyd Nolan.

Château et Cartier: Vivien Leigh dans "Caesar and Cleopatra", avec Stewart Granger; Jane Frazee et Allan Lane dans "A Guy Could Change".

Dominion et Maisonneuve. Randolph Scott, Ann Richards et Lawrence Tierney dans "Badman's Territory"; Joan Davis, Jack Oakie et Mischa Auer dans "She Wrote the Book".

Harpo Marx



En vedette dans la comédie "A Night in Casablanca", dès demain, à l'Empress et à l'Outremont.

"Carrefour" édite simultanément à Montréal et Paris

"Il est à l'honneur de Montréal d'avoir permis qu'après l'édition simultanément canadienne et française de la revue "Le Monde Français" depuis quelques mois, un des plus grands journaux hebdomadaires de Paris, "Carrefour", puisse maintenant être publié à Paris et à Montréal, avec quelques jours à peine de retard", disait hier soir M. René de Messières, conseiller culturel attaché à l'ambassade française au Canada, lors du cocktail organisé par "Carrefour" au Cercle Universitaire, à l'occasion de sa première édition canadienne. Il rendit hommage à M. Pierre Tisseyre, qui a rendu possible la parution simultanément montréalaise et parisienne de ces deux publications françaises.

"Carrefour", qui est un journal d'information dans le domaine de l'esprit, est imprimé à Québec et sera en vente au Canada et aux Etats-Unis, tous les vendredis, soit quelques jours seulement après la parution de l'édition parisienne, dont l'édition canadienne ne différera que par l'addition d'échos, de nouvelles et de comptes rendus d'un intérêt local, canadien ou nord-américain.

M. Pierre Tisseyre, qui est le directeur canadien de "Carrefour", avec M. Jean Vinant, révèle que le but de cette édition canadienne est d'"apporter au Canada le témoignage de la fidèle et sincère amitié de la France régénérée", de faire connaître aux Canadiens aussi rapidement qu'aux Français les dernières nouvelles de l'esprit en France et dans le monde français, et enfin et surtout de faire valoir à Paris la vie intellectuelle et artistique du Canada français.

"Vous trouverez peut-être, ajoute-t-il, que cette première dition contient peu d'information canadienne. Il nous faut aller lentement. Mais avec votre aide à tous, nous pourrons augmenter graduellement la partie canadienne de "Carrefour". Puis-je vous annoncer que nous envisageons déjà la possibilité de faire venir à Paris votre fameux Fridolin, sous l'égide de "Carrefour".

Réunion à Québec du conseil général des employés municipaux

Québec, 15. (D.N.C.) — Le conseil général des employés de la province, formé de représentants de l'association des employés civils (Québec) et de l'association des fonctionnaires de la province (Montréal), a été reçu hier après-midi à l'hôtel du gouvernement par le comité de classification de la commission du service civil.

Profitant de sa réunion à Québec, le C.G.E.P. a rencontré les commissaires de la classification pour étudier diverses questions se rattachant au travail que poursuit depuis plus d'un an le comité de classification.

La veille, le président et le vice-président du conseil des employés de la province avaient eu une entrevue avec l'hon. Maurice Duplessis, pour discuter avec lui de divers sujets intéressant le service civil, notamment les augmentations de traitement, etc.

Le nouveau président du C.G.E.P., M. J.-M. Delfausse, président de la l'A.E.C., a été installé dans ses fonctions au cours de la réunion de cet organisme ici. L'ancien président, M. [illegible], est devenu vice-président du C.G.E.P.

Production possible de rayons cosmiques

Dover, N.-J., 15. (P.A.) — Le professeur Donald W. Kerst, l'inventeur du "bétatron", a prédit aujourd'hui que des rayons cosmiques seront bientôt produits dans un laboratoire par la simple manipulation d'une manette.

"Bien que l'on parle beaucoup des rayons cosmiques, a-t-il dit, les hommes de science en savent très peu sur ce sujet".

Faisant ensuite allusion au nouveau bétatron en construction à l'université de l'Illinois dans le but de produire de l'énergie électrique de plus de 200,000,000 de volts le professeur a ajouté:

"A ce degré d'intensité de l'énergie électrique nous devrions en arriver au phénomène des rayons cosmiques. Nous produirons des rayons à effet cosmique dans le laboratoire et ceci ouvrira la porte à de nouvelles recherches".

Beaucoup de demandes

—8,000 ex-combattants américains infirmes ont demandé des autos à Washington conformément à la loi au sujet des soldats amputés. Seulement 75 en ont obtenu jusqu'à présent.

Sketches et nouvelles à CKAC



ALBERT DUQUESNE — MADELEINE CARDIN — HENRI POITRAS

Tous les soirs de la semaine, à 6 h. 45, c'est ALBERT DUQUESNE qui revient au micro de CKAC pour présenter à tous les auditeurs les plus récentes nouvelles d'ordre international ou local. Les habitants de Casimirville recevront la visite de MADELEINE CARDIN à l'émission de ce soir; il ne faudra pas manquer d'écouter "Nazaire et Barnabé" à 9 heures. HENRI POITRAS fait partie de la troupe de comédiens experts qui se font un point d'honneur de dénouer les intrigues fantaisistes soumises par les auditeurs au programme "Le Théâtre Improvisé" le vendredi soir à 8 heures.

DIMANCHE SOIR

7 h.



CKAC

Me PHILIPPE FERLAND, C.R.

présentera une

CAUSERIE POLITIQUE DE L'UNION NATIONALE

Service de colis postaux entre Canada et Pologne

Ottawa, 15. — DNC — La période de Noël sera beaucoup plus gaie pour un grand nombre de personnes tant au Canada qu'en Pologne par suite de la déclaration qu'a faite hier l'hon. Ernest Bertrand, ministre des postes, que son ministère a réussi à rétablir le service des colis postaux entre le Canada et la Pologne. Ce service a été suspendu il y a environ deux semaines à cause du manque de navires audélà de l'Angleterre.

Historien décédé

—L'historien américain Kirsopp Lake vient de mourir à sa demeure à South-Pasadena, Californie, à 74 ans.

"LES DROITS OUVRIERS DANS NOTRE PROVINCE"

★ ECOUTEZ

Le Révérend CLAUDE DE MESTRAL

★ CKAC—Ce Soir—10 h.

AUSPICES :

COMITE DE QUEBEC POUR LA DEFENSE DES DROITS OUVRIERS

Tour d'Horizon Canadien

Vedettes Invitées

★ JEANNE DESJARDINS — ★ LIONEL RENAUD

★ ROBERT L'HERBIER — ★ MAURICE MEERTE

★ NAZAIRE ET BARNABÉ — ★ ALAIN GRAVEL

Postes CKAC, CHRC, CKCH

Dimanche, le 17 Novembre

de 8 à 8.30 p.m.

Présenté par

LA COMPAGNIE LIMITÉE DOMINION CORSET

Fabricante des corsets NuBack, Ligne Lelong, D & A et des fameux soutien-gorge Gothic Cordtex

TNR-46-6

Ce soir...

du rire! de la gaieté!

AU

THÉÂTRE IMPROVISÉ

présenté par les fabricants du

POSTE CKAC de 8 h. à 8 h. 30

Tabac à Cigarettes La Salle

VOTRE VENDEUR RED INDIAN

vous invite à écouter

une nouvelle série d'opéras

DIFFUSÉS PAR LE

"METROPOLITAN OPERA"

tous les samedis après-midi

A PARTIR DE SAMEDI LE 16 NOVEMBRE 2 P.M. POSTE CBF



Ces émissions vous sont offertes par McCOLL-FRONTENAC OIL COMPANY LIMITED pour la 7e année consécutive



730 kilocycles — CKAC — 411 mètres

VENDREDI — SOIREE

5:00—LE VIEUX LOUP DE MER.

Ce pauvre Euclide ! Lui qui s'est dévoué pour sauver la jeune chanteuse, va-t-il maintenant mourir de sa blessure ? Tous ces bandits finiront par payer leurs mauvais coups. C'est ce que nous verrons dans le dernier épisode de cette semaine interprété par Fred Barry, J.-Claude Robillard, Pierre Légaré et Philippe Robert.

5:15—PIERRE ET PIERRETTE.

Marie-Thérèse Lenoir et Fernand Robidoux prouvent à tous les radiophiles qu'ils possèdent un répertoire extrêmement vaste et varié. A chacune de ces émissions, en effet, ces deux artistes interprètent un solo et un duo. Les amateurs de chansons françaises sont assurés de trouver à ce programme une matière choisie avec goût et interprétée avec art.

3:45—LES NOUVELLES DE CHEZ-NOUS.

Albert Duquesne est au micro et fait la lecture des principaux événements qui se sont produits sur la scène locale ou internationale. Ce bulletin d'information est un résumé complet des principales nouvelles de la journée et permet aux auditeurs de se tenir parfaitement à la page dans le domaine de l'actualité.

7:30—PLUIES D'ETOILES.

Voici un quart d'heure de musique de choix qui est à la portée de tous les membres de la famille; les pièces présentées à cette émission sont de nature à plaire à tous les auditeurs par leur grande popularité et la façon intéressante dont elles sont offertes aux radiophiles.

8:00—THEATRE IMPROVISE.

Il y a des prix alléchants à gagner pour les auditeurs qui soumettent des intrigues originales et amusantes. Ferdinand Biondi fait la lecture au micro et les comédiens experts Juliette Huot, Yvette Lofrain, Clément Latour, Henri Poitras et Gaston Dauriac se chargent d'improviser un sketch d'après ces données.

8:30—LE TOURBILLON DE LA GAIETE.

Juliette Béliveau et Roland Bédard possèdent des ressources extraordinaires et leur verve pour la comédie ne connait point de limites. Avec le chanteur Robert L'Herbier, Bernard Goulet comme maître de cérémonies et l'orchestre de Lucien Martin, les auditeurs sont assurés de passer une agréable demi-heure au Théâtre Château.

9:00—NAZAIRE ET BARNABE.

Kelli est amoureux. Il correspond avec une jeune fille depuis quelques temps et ce soir il attend la visite de sa bien-aimée. Mais, comme il le dit, "je ne sais pas parler aux filles". Nos amis de Casimirville lui donnent des conseils qui ne manquent pas de piquant. L'artiste invitée à cette émission est Madeleine Cardin.

10:30—LA SITUATION INTERNATIONALE.

La voix de M. Claude-A. Bourgeois est bien familière à tous les radiophiles et elle fait autorité dans le domaine de la politique internationale. C'est donc avec un intérêt sans cesse croissant que les auditeurs écoutent ces commentaires car ils y reconnaissent une opinion éclairée qui voit clair et loin.

SAMEDI — MATINEE

8:00—PREMIERES NOUVELLES DU JOUR.

Ce bulletin de dix minutes est présenté quotidiennement à l'intention de ceux qui veulent se renseigner parfaitement sur les derniers événements d'actualité avant de commencer leur journée de travail. Ferdinand Biondi est au micro et fait la lecture des derniers bulletins d'informations reçus au Bureau de rédaction.

10:15—MUSIQUE POUR LES JEUNES.

Les programmes musicaux de CKAC sont appropriés à tous les membres de la famille. Depuis la grande musique classique jusqu'aux élucubrations les plus fantaisistes de la musique populaire, les auditeurs ont toujours un immense choix pour leurs mélodies préférées. Les jeunes ont également leur part et cette émission leur spécialement dédiée.

11:00—CLUB JUVENILE.

Tous les garçonnets et fillettes sont invités à prendre part à la réunion de leur club. Ils passeront une agréable demi-heure en compagnie de Bernard Goulet et de ses artistes invités en plus des nombreux avantages qu'ils peuvent en retirer car on leur donne de précieux conseils sur la sécurité et sur leur conduite personnelle.

1:15—LES AMIS DE L'ART.

M. le chanoine Sideleau, doyen de la Faculté des lettres à l'Université de Montréal, présentera une causerie intitulée: "Comment les jeunes peuvent-ils se former à l'art d'écrire". La partie musicale du programme mettra en vedette Mlle Renée Morisset, pianiste, qui interprétera la Fantaisie chromatique et Fugue de Bach; Mlle Morisset est la gagnante du prix de piano au Conservatoire.

15-11-46

6:00 P.M. VENDREDI 1:00 A.M.

6:00 P.M. CKAC: Air Lane Trio. CBF: Yvan l'Intrépide. CJAD: Nouvelles. CBM: Revue des programmes. CHLP: Radio-journal. CFCF: The town Crier.
6:05 P.M. CJAD: Ballroom.
6:10 P.M. CKAC: Concert miniature.
6:15 P.M. CKAC: Famous Songs. CHLP: Méli-Mélo. CBF: Radio-journal. CFCF: Nouvelles. CBM: Nouvelles.
6:20 P.M. CKAC: Quoi de nouveau ? CFCF: What's happening tonight? CBM: Chronique sportive.
6:25 P.M. CKAC: Variétés musicales. CBF: Chronique sportive. CBM: Sport. CHLP: Chansonnettes.
6:30 P.M. CKAC: Le Forum des sports. CFCF: Sportcast. CHLP: Le Père Noël. CBF: Revue de l'actualité. CBM: Chronique du Ministère des finances.
6:35 P.M. CBM: Sérénade.
6:40 P.M. CKAC: La pièce du jour.
6:45 P.M. CKAC: Les nouvelles de chez nous. CFCF: Fanfare. CBM: Nouvelles. CBF: Coeur atout.
6:55 P.M. CHLP: Piano reflections.
7:00 P.M. CKAC: Au music hall. CHLP: L'heure familiale. CFCF: Chansons. CBM: Récital de piano. CJAD: Nouvelles. CBF: Un homme et son péché.
7:05 P.M. CJAD: Ballroom.
7:15 P.M. CFCF: Variétés. CBF: Métropole. CBM: Trio instrumental.
7:30 P.M. CKAC: Pluie d'étoiles. CHLP: Musique hawaïenne. CFCF: Variétés. CBF: Les troubadours du Québec CBM: Relais de la BBC. CJAD: Singing Sam.
7:45 P.M. CKAC: Médecin de campagne. CHLP: Oncle Tror. CFCF: Rex Battle. CBF: La fiancée du commando. CBM: Causerie de M. Donald Gordon. CJAD: So the story goes.
7:50 P.M. CJAD: Sports avec Frank Starr.
7:55 P.M. CHLP: Calendrier sportif.
8:00 P.M. CKAC: Le théâtre improvisé. CHLP: Sérénade. CJAD: Nouvelles. CBF: Concert pops. CBM: Pops concert. CFCF: String Ensemble.
8:10 P.M. CFCF: Studio. CJAD: On the Mall.
8:30 P.M. CKAC: Le tourbillon de la gaieté. CFCF: Alan Young Show. CHLP: Le cabaret de la gaieté. CJAD: Curtain calls.
8:45 P.M. CHLP: Radio-jeunesse.
8:55 P.M. CKAC: Choses du temps.
9:00 P.M. CKAC: Nazaire et Barnabé. CHLP: Jimmy Debate et orchestre. CFCF: Light up & listen. CBF: Studio G 7. CBM: Emission du 10e anniversaire de Radio-Canada. CJAD: Nouvelles. Concert Hall.
9:30 P.M. CKAC: Fantaisie musicale. CFCF: Western Trails. CHLP: Parade sportive de Paul Stuart. CBF: L'heure de la valse. CBM: L'heure de la valse. CJAD: Les noms célèbres.
9:45 P.M. CJAD: Light at Eventide. CHLP: Musique de danse.
10:00 P.M. CKAC: Orchestre. CHLP: Orchestre. CFCF: Champion Fights. CBF: Radio-journal. CBM: Radio-journal. CJAD: Nouvelles et Ernie Ard et orchestre.
10:15 P.M. CHLP: Radio-journal. CBF: Chronique littéraire. CBM: Revue de l'actualité.
10:30 P.M. CKAC: Claude-A. Bourgeois. CHLP: L'heure de la danse. CFCF: Nouvelles. CBF: Récital d'orgue. CJAD: Journal parlé. CBM: Eventide.
10:45 P.M. CKAC: Le journal parlé. CFCF: Orchestre. CJAD: Laurentian rendez-vous.
10:55 P.M. CKAC: L'homme du jour.
11:00 P.M. CKAC: Bonsoir les sportifs. CHLP: Musique sur demande. CBF: Musique de l'Amérique du Sud. CBM: Musique des prairies. CJAD: Nouvelles et sport.
11:10 P.M. CJAD: Eleven ten Express.
11:15 P.M. CKAC: Dansons. CBM: Solilloque. CBF: Musique de jazz. CFCF: Hockey Reports.
11:30 P.M. CKAC: Elliot Lawrence et orch. CFCF: Gems of thought. CBF: Intermède. CBM: Théâtre anglais. CHLP: Fin des émissions.
11:35 P.M. CBF: Orchestre de danse.
12:00 A.M. CKAC: Bulletin de minuit. CFCF: Nouvelles. CJAD: Nouvelles. CBM: Nouvelles et fin des émissions.
12:05 A.M. CKAC: Orchestre.
12:30 A.M. CKAC: Duke Ellington et orch.
12:55 A.M. CFCF: Nouvelles et fin des émissions.
1:00 A.M. CKAC: Nouvelles. Fin des émissions.

SAMEDI 1:00 A.M.

6:25 A.M. CKAC: Ouverture. Nouvelles.
6:30 A.M. CKAC: Le réveil provincial. CJAD: Wake up Montreal.
6:45 A.M. CJAD: Sacred Heart Program.
7:00 A.M. CKAC: Nouvelles. CJAD: Nouvelles. CBF: L'opéra de qu't'sous. CFCF: Nouvelles. CBM: L'heure du réveil. CKVL: Ouverture et musicale.
7:05 A.M. CKAC: L'écho des prairies. CJAD: Musical Clock.
7:20 A.M. CKAC: Pot pourri matinal.
7:30 A.M. CFCF: Nouvelles. CBM: Nouvelles. CJAD: Nouvelles. CKVL: Nouvelles en français.
7:35 A.M. CKAC: Lew White à l'orgue. CJAD: Musical Clock.
7:40 A.M. CKVL: Sports en français.
7:45 A.M. CKAC: L'Oratoire. CFCF: Nouvelles. CBM: Radio-journal. CKVL: Nouvelles en anglais.
7:55 A.M. CBM: Musique choisie. CBF: Musique choisie. CHLP: Ouverture. Sommaire.
8:00 A.M. CFCF: Nouvelles. CKAC: Premières nouvelles du jour. CBF: Radio-journal. CJAD: Nouvelles. CBM: Nouvelles. Intermède. CHLP: Offrande au Sacré-Coeur. CKVL: Cukoo Clock.
8:10 A.M. CKAC: Musicale. CHLP: Bonjour voisins. CFCF: Récital. CBF: Revue des programmes. CBM: Prières. CJAD: Musical Clock.
8:18 A.M. CKAC: Déjeuner musical. CHLP: Musique de concert. CFCF: Music Novelty. CBF: Elevations matutinales.
8:26 A.M. CKAC: Déjeuner musical.
8:30 A.M. CBF: Mélodies. CBM: Marches. CHLP: Le rendez-vous musical.
8:45 A.M. CFCF: Studio. CKVL: Coffee with Corey.
8:55 A.M. CHLP: Nouvelles. CBF: Nouvelles de la B.B.C. CKVL: Nouvelles en anglais.
9:00 A.M. CKAC: Nouvelles mondiales. CHLP: Mascarade musicale. CFCF: Wake up and Smile. CBF: Pot pourri musical. CBM: Radio-journal. CJAD: Nouvelles. CKVL: Jouez double.
9:05 A.M. CBM: Musique de jazz. CJAD: Time was. CKAC: Au rythme de la valse.
9:15 A.M. CKAC: Intermède musical.
9:25 A.M. CKAC: Mélodies-vedettes.
9:30 A.M. CKAC: Musique du matin. CFCF: Wake up and Smile. CHLP: Radio-journal. CBF: Les chansons que vous aimez. CBM: Choeur. CKVL: Club Alouette.
9:45 A.M. CHLP: Duettistes. CBF: Prog. musical. CBM: "A Miss and a Mate".
9:50 A.M. CHLP: Orchestre.
9:55 A.M. CBF: Nouvelles de la B.B.C. CKVL: Nouvelles en français.
10:00 A.M. CKAC: Nouvelles. CFCF: Nouvelles. CHLP: Orchestre. CBF: Le choix de l'auditeur. CBM: Ellen Barton et son orchestre. CJAD: Nouvelles. CKVL: Musical Jackpot.
10:05 A.M. CJAD: Ballroom. CKAC: Milt Herth Trio.
10:15 A.M. CKAC: Musique pour les jeunes. CFCF: Golden Gate Quartet. CHLP: Musique pour tous.
10:30 A.M. CFCF: Teen Town. CHLP: Radio-informations. CBM: Aventures d'Alain Farguet.
10:45 A.M. CKAC: Frère Jacques.
10:55 A.M. CKVL: Nouvelles en anglais.
11:00 A.M. CKAC: Nouvelles. CHLP: Association canadienne-française des auteurs. CFCF: Bonsoir. CBF: Programme musical. CBM: Les maîtres de la musique. CJAD: Nouvelles. CKVL: Le cadeau musical.
11:05 A.M. CKAC: Club juvénile Excel.
11:15 A.M. CHLP: Echo musical. CFCF: Messages.
11:30 A.M. CHLP: En valsant. CBM: As time goes by. CBF: Récital de piano. CFCF: Organ melodies. CJAD: Something Old, Something New. CKVL: Téléphone chaneux.
11:35 A.M. CKAC: Chansons à vendre.
11:45 A.M. CHLP: Entre vous et moi. CFCF: Mélodies.
11:55 A.M. CFCF: Nouvelles. CKVL: Nouvelles en français.
12:00 P.M. CKAC: Prog. rural. CHLP: L'heure féminine. CBF: Prog. musical. CBM: Nouvelles de la BBC. CFCF: Causerie de Chester Bowles. CJAD: Nouvelles. CKVL: Phone to win.
12:05 P.M. CJAD: Lean Back and Listen.
12:10 P.M. CKAC: Température et pronostics.
12:15 P.M. CKAC: Nouvelles. CBM: Road to Life. CBF: Earl Wilde, pianiste. CFCF: Vladimir Brenner. CJAD: News Quiz. CBM: Les sports de la jeunesse.
12:25 P.M. CKAC: Le sport.
12:30 P.M. CKAC: Musique légère. CBF: Le réveil rural. CFCF: Children Theatre. CBM: Histoire en musique. CJAD: Nouvelles. CKVL: Nouvelles en anglais.
12:45 P.M. CKAC: La parade des vedettes. CBM: Nouvelles. CHLP: Radio-journal. CJAD: The Little Show. CKVL: Verdun local news.
1:00 P.M. CKAC: Le sport amateur. CFCF: To Live on Peace. CBM: Radio-journal. CBF: Les Alouettes. CHLP: Nouvelles. CJAD: Pops Concert. CKVL: Nouvelles en français.
1:10 P.M. CHLP: L'heure féminine. CKVL: Le carnaval musical.
1:15 P.M. CKAC: Les amis de l'Art. CBF: Radio-journal. CBM: Causerie des églises protestantes.
1:25 P.M. CBF: Causerie de la Croix-Rouge.
1:30 P.M. CFCF: Modern Music. CHLP: L'heure féminine. CBF: La revue des hebdomadaires. CBM: On veut savoir.
1:45 P.M. CKAC: Capsules mélodiques. CHLP: La jeunesse au micro. CBM: La Croix-Rouge. CBF: Intermède.
2:00 P.M. CKAC: Nouvelles. CBM: Votre hôte "Buffalo". CBF: Opéra "La Walkyrie" de Wagner. CJAD: nouvelles. CHLP: Musique talgane. CKVL: Housewives holiday.
2:10 P.M. CKAC: Ecole de musique d'Outremont. CJAD: Show Time.
2:30 P.M. CKAC: Allons à l'opéra. CFCF: Till Toppers. CHLP: Petite musicale. CBM: Jive Hive. CKVL: Nouvelles sociales en anglais.
2:35 P.M. CKVL: Sweet and Low.
2:45 P.M. CFCF: Melodies to remember.
3:00 P.M. CKAC: Nouvelles. CFCF: Round up Time. CBM: Opéra. "La Tosca" de Puccini. CJAD: Nouvelles. CHLP: Poèmes symphoniques. CKVL: Club 900.
3:05 P.M. CJAD: Show-Time. CKAC: Récital Brewer.
3:30 P.M. CKAC: Sous les palmiers. CKVL: La vie sociale.
3:35 P.M. CKVL: Chansons pour vous.
3:45 P.M. CKAC: Cours d'espagnol.
3:55 P.M. CKAC: Nouvelles en français.
4:00 P.M. CKAC: Nouvelles. CHLP: Les Minouettes. CJAD: Nouvelles. CKVL: Gaen Town Frolics.
4:05 P.M. CJAD: Club 800. CKAC: Les événements sociaux.
4:20 P.M. CKVL: Nouvelles en anglais.
4:25 P.M. CKAC: Une danse madame?
4:30 P.M. CKAC: Samedi Swing. CHLP: Le catalogue musical. CKVL: Nouvelles en français et fermeture.
4:55 P.M. CKAC: Les nouvelles.
5:00 P.M. CKAC: Philadelphia Symphony Orchestra. CHLP: Cours commercial. CFCF: Saturday Concert. CBF: Concert du samedi. CBM: Nelson Olmstead. CJAD: Nouvelles. Studio Party.
5:15 P.M. CHLP: Le thé dansant.
5:30 P.M. CHLP: Radio-spécial. CFCF: CJAD: Ballroom. CBM: Portraits en musique.
5:45 P.M. CBM: King Cole Trio.
6:00 P.M. CKAC: Causerie politique. CFCF: Jimmy Blair, vocaliste. CBF: Causerie de l'hon. P. Martin. CHLP: Radio-journal. CBM: Musique des tropiques. CJAD: Nouvelles. Ballroom.
6:15 P.M. CHLP: Méli-Mélo. CFCF: Radio-journal. CBF: Radio-journal. CBM: Radio-journal. CKAC: Rythmes latins.
6:20 P.M. CKAC: Quoi de nouveau?
6:25 P.M. CKAC: Intermède musical. CBF: Chronique sportive. CFCF: What's happening tonight?
6:30 P.M. CKAC: Le Forum des sports. CHLP: Radio-annuaire. CFCF: The people asks. CBF: La semaine anti-alcoolique. CBM: Sérénade.
6:40 P.M. CKAC: La pièce du jour.
6:45 P.M. CKAC: Nouvelles de chez nous. CFCF: Cours de français. CBF: Chronique sur le hockey. CBM: Causerie. CHLP: Au bord de la nuit.
7:00 P.M. CKAC: La bonne chanson. CHLP: Les gais refrains. CFCF: "Education Wins Out". Municipal Service Bureau et City Improvement League. CBF: Le Questionnaire de la Jeunesse. CJAD: Nouvelles. Ballroom. CBM: Musique hawaïenne.
7:15 P.M. CKAC: Cours d'anglais. CHLP: D'un coin à l'autre du Canada. CFCF: Dance Orchestra.
7:20 P.M. CHLP: Un peu de tout.
7:30 P.M. CKAC: Occupons-nous de nos affaires. CFCF: Dans le bon vieux temps. CFCF: Curt Massey Show. CBM: Chronique sportive du samedi soir. CBF: L'Heure Dominicale. CJAD: Singin' Sam.
7:45 P.M. CBF: Envisageons les faits. CJAD: Lucy Melody. CBM: Causerie.
7:50 P.M. CJAD: Sports. Frank Starr.
7:55 P.M. CHLP: Calendrier sportif de Paul Stuart.
8:00 P.M. CKAC: Chambre de Commerce. CBF: Soirée de chez nous. CFCF: 20 questions. CHLP: Tin Pan Alley goes to town. CBM: Reportage de l'exposition de Toronto. CJAD: Nouvelles.
8:10 P.M. CJAD: A Song a Day. CBM: Mélodies.
8:15 P.M. CJAD: On the Mall. CKAC: Musique.
8:25 P.M. CHLP: Cercle Lacordaire.
8:30 P.M. CKAC: A déterminer. CHLP: La salle de concert moderne. CFCF: Studio. CBM: Share the wealth. CJAD: Youth for Christ.
8:55 P.M. CKAC: Choses du temps.
9:00 P.M. CKAC: Compte-rendu parlementaire. CHLP: Nouvelles. CFCF: Ray Rogers. CBF: Radio-journal. CBM: Nouvelles. CJAD: Nouvelles.
9:05 P.M. CBM: Voir CBF. CJAD: Dude Rand Frolics. CBF: Reportage de la joute de hockey. CHLP: Les trésors de la mélodie.
9:15 P.M. CKAC: Paris chante.
9:30 P.M. CKAC: Les Diables rouges. CHLP: Orchestre. CFCF: Famous Jury Trials. CBM: Musicale.
10:00 P.M. CKAC: L'orchestre du jour. CHLP: Orchestre. CJAD: Nouvelles. CBM: Radio-journal. CFCF: Orch.
10:15 P.M. CHLP: Nouvelles. Le trio Neil Chotem.
10:30 P.M. CKAC: Planologie. CHLP: L'heure de la danse. CBF: Récital d'orgue. CBM: Récital d'orgue. CJAD: Nouvelles. CFCF: Orchestre.
10:45 P.M. CKAC: Nouvelles. CJAD: Laurentian Rendez-vous.
10:55 P.M. CKAC: L'homme du jour.
11:00 P.M. CKAC: Bonsoir les sportifs. CFCF: Orchestre. CBF: Musique de danse. CBM: Musique de danse. CJAD: Nouvelles. Midnight Express.
11:15 P.M. CKAC: Ray Anthony et son orchestre. CFCF: Musique de jazz. CBM: Relais de Winnipeg. CBF: Musique de jazz.
11:30 P.M. CKAC: Orchestre. CBM: Nouvelles. CBF: Nouvelles. Guy Lombardo. CHLP: Fin des émissions.
12:00 A.M. CKAC: Bulletin de minuit. CFCF: Nouvelles. CBM: Nouvelles. CJAD: Nouvelles.
12:30 A.M. CKAC: Orchestre.
1:00 A.M. CKAC: Nouvelles. Fin des émissions. CFCF: Fin des émissions.

Progrès français dans le domaine de la télévision

Paris, 15. (A.F.P.) — L'an prochain, les Français pourront acquérir à des prix abordables des appareils récepteurs de télévision, et ces appareils seront les plus perfectionnés qui soient au monde. C'est ce qui ressort des déclarations faites à la presse par M. Wladimir Porche, directeur de la radiodiffusion française.

En Angleterre, 25,000 appareils récepteurs sont en fonction, et plus de 100,000 aux Etats-Unis, mais ces appareils ne peuvent recevoir que des émissions sur 400 et 450 lignes d'exploration.

En France, rien de pareil; il n'existe pratiquement pas de récepteurs en service, à cause de la guerre: aussi, les émissions pourront débuter sur 819 lignes, comme le permet la technique française très avancée.

Les appareils seront vendus de $300 à $600. D'abord à la collectivité, aux écoles, aux gares, aux grands magasins, ainsi qu'aux salles spécialisées "Técinéma".

Les autos neufs resteront rares

Ottawa, 15. (P.C.) — Les chances des acheteurs d'automobiles d'obtenir des modèles 1947 l'an prochain seront "à peu près aussi minces" qu'actuellement, selon le ministère de la reconstruction.

S'il est vrai que l'on pourra à cette époque se procurer des pneus et des accumulateurs à son gré, la pénurie du métal en feuilles limitera vraisemblablement la production pendant l'hiver.

La pénurie d'acier — aggravée par la grève générale qui a récemment atteint les producteurs primaires d'acier pour la General Motors — a porté un coup terrible aux producteurs d'automobiles, a-t-on souligné.

La Ford Motor Company, du Canada, a congédié un grand nombre de ses employés et son usine de Windsor, Ont., ne produit plus que 300 voitures et camions par jour, au lieu de 460. D'autres fabricants connaissent les mêmes ennuis, dit le ministère.

Nous Promettons

que vous SEREZ REJOUIS de l'excellence de nos réparations.

PLateau 8618

Samson Radio Service

470 Est, rue RACHEL, MONTREAL

Technicians en service depuis 1923

REPARATIONS D'APPAREILS ELECTRIQUES

- Radios
- Laveuses
- Réfrigérateurs
- Poêles électriques
- Balayeuses
- Fers à repasser
- "Toasters"

GARANTIE DE TROIS MOIS

Vente et service autorisés par CANADIAN GENERAL ELECTRIC

CHANTIGNY ELECTRIC

1111 De Montigny E. CH. 9032



DONALD DICKSON,

Simpson's

PRESENTE

VENDREDI, le 15 novembre

CBF 8 à 9 p.m.

CONCERT SYMPHONIQUE "POP"

par L'ORCHESTRE SYMPHONIQUE DE TORONTO

ETTORE MAZZOLENI

Directeur

DONALD DICKSON, baryton

Artiste invité

— PROGRAMME —

Children's Overture . . *Roger Quilter*

Donald Dickson :

Air de Valentin, de "Faust" . . . . . *Gounod*

Divertissement . . . . . *Ibert*

Donald Dickson :

Eri tu, du "Bal Masqué" . . *Verdi*

Capriccio Espagnole . *Rimsky-Korsakoff*

(Sujet à changement)

Menace faite à la Bourse de Winnipeg

Moose Jaw, 15. (P.C.) — Un parallèle "inquiétant" entre la période d'inflation qui a suivi la première Grande Guerre et les derniers mois qui viennent de s'écouler a été établi, hier soir, par le ministre de l'agriculture en Saskatchewan, M. I.-C. Nollet.

"Une dangereuse tendance vers une économie non dirigée d'entreprise privée et de concurrence effrénée se développe au Canada", a dit M. Nollett parlant à la radio.

Il est à remarquer, a-t-il ajouté, que la Bourse des grains de Winnipeg a transféré son allégeance du parti libéral au parti conservateur.

"Nous lutterons pour obtenir que la Bourse des grains de Winnipeg soit abolie et nous conserverons la commission du blé."

Au congrès des télégraphistes

M. W.-J. Neil, de Montréal, gérant général des télégraphes au Pacifique Canadien, prendra une part active au 23e congrès annuel de l'Association des télégraphistes, à Détroit, mardi prochain, étant donné qu'il est vice-président de cet organisme. Des fonctionnaires supérieurs des chemins de fer américains et canadiens, services télégraphiques, prendront part à ce congrès de trois jours. Il y aura plusieurs séances sur les techniques nouvelles de la télégraphie en regard de leur application dans le domaine des opérations ferroviaires.

Nouvel hôpital ambulant

—On va mettre en service à New-York d'ici la fin du mois un nouvel hôpital-ambulant de la National Foundation pour les enfants atteints de paralysie infantile.

MOUTON de PERSE

Beau noir lustré

VALEURS A NE PAS MANQUER

Façon conforme aux ravissantes modes de la saison — impressionnantes nouvelles manches et jupes largement évasées. Tout cela en plus de la main-d'oeuvre experte de nos propres artisans. Nous vous invitons à nous faire une visite prochaine.



DEPUIS $475.

Tout faits ou sur mesures

Cooney & Durand

Spécialistes en Mouton de Perse

1484 ouest, rue STE-CATHERINE. WI. 9782

AUX GALERIES D'AMEUBLEMENT

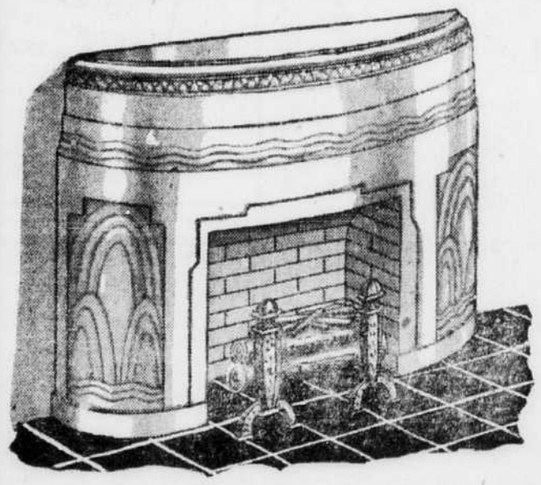
Baillargeon ENRG

C.-J. BAILLARGEON, Fondateur et Propriétaire.

Intéressantes Valeurs

DE JOLIES NOUVEAUTÉS

Pour Embellir Votre Maison!



FOYERS

TRÈS DÉCORATIFS

Rien ne saurait rehausser l'apparence de votre vivoir comme l'un de ces magnifiques foyers amovibles, d'un riche fini imitant le marbre. Nous vous en offrons différents modèles à prix de réelle économie.

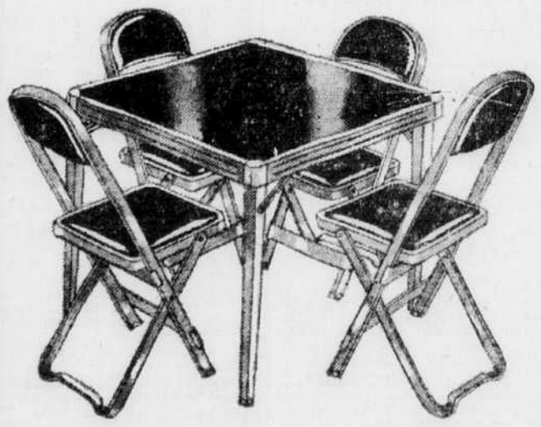
CHOIX DEPUIS $16.95

BUCHE ET CHENETS..... $10

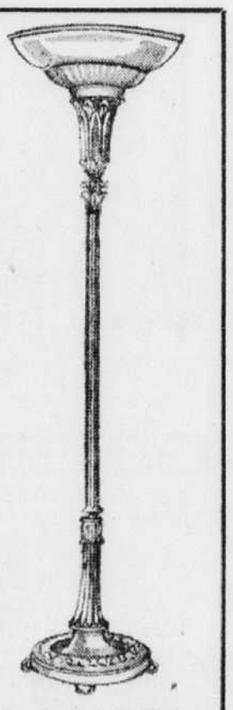
ENSEMBLES de BRIDGE

CINQ MORCEAUX

Très jolis, solides et pratiques. Table et quatre chaises en metal émaillé. Le dessus de la table et les sièges des chaises sont recouverts en cuirette de belle qualité. Choix de brun avec cuirette beige, bleu foncé avec cuirette bleu royal ou noir avec cuirette verte. Valeur de premier choix à ce prix! . . . $19.95



FAUTEUILS, CHAISES, TABLES DE TOUS GENRES. CHESTERFIELDS ET CHOIX COMPLET DE MEUBLES.



LAMPES "TRI - LITE"

Superbes lampes donnant, selon vos désirs, trois différents degrés de lumière. Variété de nouveaux modèles avec solide base en métal.

CHOIX DEPUIS $15.50

Tel, PLATEAU 1721

Heures d'Affaires : 9 A.M. à 6 P.M. Tous les Jours.

437 ONTARIO EST PRES DE ST-DENIS

Le Canada, prêt à aider la Pologne

Ottawa, 15. (D.N.C.) — Le Canada traitera la Pologne avec la même équité qu'il le ferait pour tout autre pays en ce qui concerne l'aide à apporter à la recherche des trésors nationaux disparus. Voilà ce qu'a souligné hier, M. Lester Pearson, assistant-secrétaire d'Etat aux Affaires extérieures. Il annonce en même temps que le seul nouveau développement dans l'affaire est l'envoi d'une note officielle du Dr Alfred Fiderkiewicz, ministre polonais à Ottawa, demandant l'aide du gouvernement fédéral pour recouvrer les trésors perdus. Ce document confirme par écrit la requête verbale soumise mardi par le diplomate polonais, lors de son entrevue à huis clos avec M. Pearson.

L'assistant-secrétaire aux Affaires extérieures déclare que la Pologne peut recourir aux tribunaux canadiens, si nécessaire, dans l'affaire des trésors. Rien n'empêche non plus qu'elle demande le concours de la police fédérale, au besoin.

La section Ottawa-Hull des anciens de Sudbury

Ottawa. — Spécial. — Une section locale des anciens élèves du collège Sacré-Coeur, de Sudbury, vient d'être fondée ici et portera le nom de "section Ottawa-Hull". Le R. P. L.-J. Pouliot, S.J., modérateur général de l'Association des anciens élèves du collège du Sacré-Coeur de Sudbury, était présent.

L'exécutif élu est le suivant: MM. Omer Brûlé, président; Lucien Fortin, de Hull, vice-président; Léo-Paul Demers, secrétaire; directeurs, MM. Robert Malo et Fernand Pareut. Tous les anciens demeurant dans la région d'Ottawa et de Hull sont invités à se joindre à la nouvelle section en communiquant avec le secrétaire, M. Léo-Paul Demers, 355, Nelson, Ottawa, tél. 2-3710 ou 9-0409.

EATON—OUVERT TOUTE LA JOURNÉE LE SAMEDI

HEURES D'AFFAIRES : 9 H. 30 A 5 H. 30



A.—Soulier à lanière en veau brun tabac. Semelle débordante, empeigne à ligne carrée, talon cubain haut.

B.—Escarpin en suède noir agrémenté d'une boucle de plastique. Talon cubain.

SOULIERS FERMES

AMIS DES JEUNES

7.50

Nouveaux souliers à talons et bouts fermés pour compléter votre nouvel ensemble. Venez voir notre collection variée de nouveaux modèles. Pointures 4 à 9. Largeurs AAA à B dans la collection.

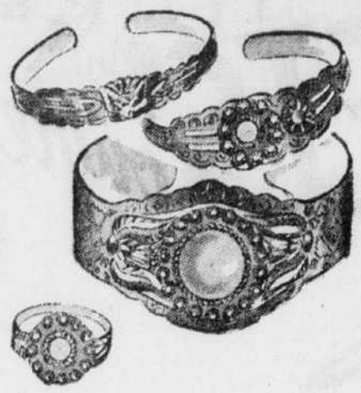
Chaussures pour dames, au deuxième

RESTAURANT du NEUVIÈME

CHEZ EATON

Le restaurant du neuvième étage sera ouvert le samedi jusqu'au 21 décembre. On y servira le déjeuner à l'heure du midi et le thé.

Restaurant, au neuvième



BIJOUX INDIENS

De Californie, en métal blanc. Bagues et bracelets rappelant l'Ouest sauvage. Ils sont joliment gravés, quelques-uns sertis de turquoise. Pour enfants et adultes. **.79 à 5.50**

Taxe fédérale de 25%

Bijouterie, au rez-de-chaussée



'NORTHERN PATROL'

Bottes pour dames, modèle droit, haut. Doublure épaisse de laine d'agneau, semelles et talons de caoutchouc. Cuir noir ou brun. Bottes noires, pointures 4 à 8½. Bottes brunes, pointures 4 à 7. **13.50**

Chaussures pour dames, au deuxième

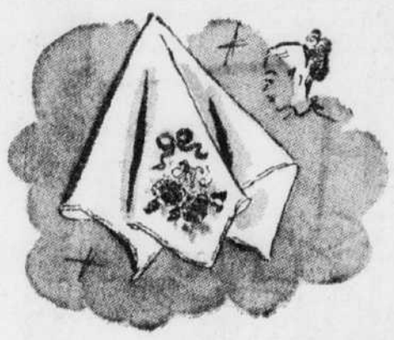
ÉCHARPES

IMPORTEES

.75

Elles sont de laine écossaise, longues, à bouts frangés. A tartans et de couleurs unies. — Jaune, doré, Copenhague, turquoise, rouge, vert Kelly et vinée.





MOUCHOIRS

TOILE D'IRLANDE

Charmants mouchoirs pour dames, ornés de broderie, blancs ou de couleurs. **Chacun .75**

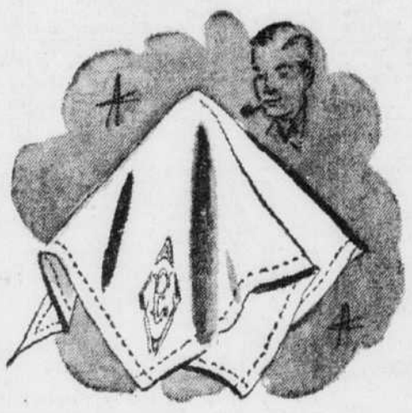
Mouchoirs, au rez-de-chaussée

POUR HOMMES

TOILE IRLANDAISE

Mouchoirs en toile irlandaise très douce, ourlés à jour et brodés d'initiales au coin. Toutes les lettres sauf Q, U, V et Z. **Chacun .50**

Mouchoirs, au rez-de-chaussée



ECHARPES BLANCHES POUR DAMES

Echarpes blanches, fraîches comme la rosée. Elles sont en sheer de rayonne et en crêpe jacquard. Modèle tubulaire, bouts frangés. **1.29**

Voyez ces spéciaux samedi

CHAPEAUX ECHANTILLONS POUR DAMES

Solde de fabricant ! Soyez là tôt pour le meilleur choix ! Beaux feutres fins, de formes diverses, garnis de voilettes, plumes et sequins. Grand choix de teintes d'automne. **Spécial samedi 1.98**

Pas de commandes p.c.l. (c.o.d.) par poste ou téléphone

Chapeaux, au deuxième

BOÎTES À BIJOUX EN PLASTIQUE

A rabais samedi ! De forme moderne en plastique léger, transparent. Achetez-les samedi et mettez-les de côté pour le temps des fêtes. Elles font de charmants cadeaux ! **Spécial samedi 3.49**

Articles de toilette, au rez-de-chaussée

MOCASSINS DE CUIR POUR HOMMES

Pour porter après le ski ou à la campagne ! Modèle à lacet, à semelles de cuir cousues et talons de cuir. Noirs ou fauve. Pointures 6 à 11. **Spécial samedi, la paire 3.95**

Chaussures pour hommes, au deuxième

BLAIREAUX À PRIX SPÉCIAL SAMEDI !

Blaireaux de bonne qualité, à base de caoutchouc, manche en bois et en plastique. Achetez-les maintenant tandis qu'ils sont offerts à si bas prix. Rég. .98, **spécial samedi .79**

Coutellerie, au rez-de-chaussée

SPECIAL! PATINS A TROIS ROULETTES!

Patins robustes en acier avec roues à coussinets à billes. Courroie de cuir et largeur adaptable. Ils font sur presque toutes les chaussures de pointures 4 à 8. **Spécial samedi, la paire 4.95**

Articles de sport, au quatrième

SPÉCIAL ! PORTE-PHOTOS EN MÉTAL

Voici l'occasion pour vous de faire un cadeau de Noël qui ait une note personnelle. Ce joli porte-photo en métal peut tenir une image de 7½" x 9½". **Spécial samedi 1.69**

Cadres, au cinquième

SPÉCIAL ! DENTELLE DE COTON

Dentelle de coton agrémentée de dessins fleuris en chenille. Procurez-vous-en pour orner les robes d'enfants, les nappes et les moïses. Jaune, rose, blanche, turquoise. Environ 32" de large. **Spécial samedi, la verge 1.19**

Tissus, au deuxième

BIJOUTERIE DE FANTAISIE A BAS PRIX

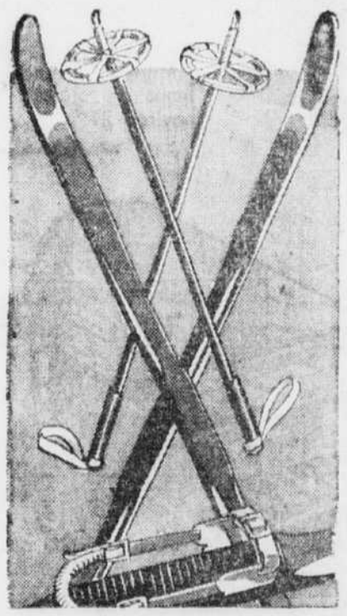
Les bijoux sont, comme toujours, très appréciés au temps des fêtes. Voici de jolis colliers, diverses broches, bracelets, boucles d'oreilles, simili perles et pierres du Rhin. Accessoires qui compléteront sa garde-robe d'hiver. **Spécial samedi 1.00**

Taxe fédérale de 25%

Bijouterie, au rez-de-chaussée

MAGASIN DU SOUS-SOL EATON

Pas de commandes P.C.L. (C.O.D.) par poste ou téléphone. **Pas de livraison, sauf articles volumineux.**



NÉCESSAIRES DE SKI

EN ERABLE

Skis à dessus bombé. Imparfaits mais les légers défauts n'en affecteront pas l'usage. Bâtons de ski en jonc du Tonkin, poignée de cuir et courroie, rondelle de cuir et jonc. Etriers adaptables, talon à ressort et plaque pour le pied. Environ 5½', 5¾', 6', 6¼', 6½', 6¾'. — **Spécial samedi, complet 6.36**

JUMPERS

POUR FILLETTES

Jumpers en filé de rayonne bleu marine, garnitures sur le devant et les deux poches. Bord large. Tailles 10 à 16 ans. **Spécial samedi 2.98**

GANTS

DOUBLES

Gants faits de capeskin (peau de mouton) durable, modèle droit, brun ou noir. Doublure de coton ouaté. — Pointures: 8 à 10 pour hommes. — **Au magasin du sous-sol, la paire 1.89**

A SOLDER ! CRAVATES

POUR HOMMES

Grâce à un solde de fabriquant nous pouvons vous offrir cette grande variété de cravates à prix minime. Divers dessins rayés, quadrillés et cachemire sur tissu rayonne et coton. Choisissez-en plusieurs dans cette collection. Couleurs variées. **Spécial samedi .49**

A RABAIS POUR SOLDER

FEUTRES POUR DAMES

Toques, calottes, chapeaux avec et sans bords, en feutre de laine. Garnitures de rubans et voilettes. Noir, brun, marine, bleu soldat, rouge, vert irlandais et vert mousse

Spécial samedi .79

MANTEAUX D'HIVER

POUR FILLETTES

Tissu laine et coton, modèles ample et princesse, doublure de chamoisette. Plusieurs cols garnis de fourrure. Quelques manteaux de tweed, tailles 14 à 14x. Autres tailles dans la collection de 7 à 10 ans. **Spécial samedi 8.95**

SPECIAL !

COUPE - VENT

POUR GARÇONS

Coupe-vent chauds en frise coton et laine durable. Fermoir éclair, deux poches et ceinture adaptable. Marine, rouge foncé et vert avec empiècement de couleur contrastante. Tailles 26 à 32 dans le groupe.

Spécial samedi 2.95

LOTIONS, CREMES, TALCS

A RABAIS POUR SOLDER SAMEDI

- Lotion à barbe Crème
- Lotion à l'amande
- Poudre de talc variée
- Brillantine (liquide et en pâte)
- Crème nettoyante
- Eau de Cologne
- Glycerine et Eau de rose
- Lotion pour les mains
- Lotion au citron
- Huile à la rose pour cheveux
- Huile russe pour cheveux
- Crème à barbe
- Pâte dentifrice
- Crème évanescente
- Eau d'hamamélis

Spécial samedi, chacun .10

BOTTINES

GOODYEAR

pour hommes

Très durables, spécialement fabriquées en peau de vache, pour les ouvriers qui travaillent dans les industries ou au dehors. Semelles doubles à trépointe Goodyear tanné au chêne. Largeur EE. Pointures 6 à 11.

Au magasin du sous-sol 4.95



A SOLDER !

ROBES POUR JEUNES FILLES

Trois jolis modèles confectionnés de tissu laine et coton. Manches trois quarts, petits cols, ceintures agrémentées de clouté, fermoirs éclairs et larges emmanchures. Turquoise, rouge, bleu et noir. Tailles 11 à 17 dans la collection. **Spécial samedi 5.95**

Young Montrealer's Shop, au troisième



MOBILIERS NON PEINTURÉS

POUR LA CUISINE

Tables non peinturées, construites solidement avec supports d'acier aux pieds. Environ 24" x 36" et 4 chaises. **Spécial samedi, les 5 pièces 16.69**

Meubles, au septième



SPÉCIAL! DIVANS STUDIO

CONFORTABLES ET PRATIQUES

Ils se transforment en lit double ou jumeaux. Ils sont confortables, bien construits avec ressorts y compris les trois coussins. Joliment recouverts en reps de coton durable, vinée ou bleu. **Spécial samedi 63.95**

Literie, au septième

Conditions du Plan Budgétaire, si désiré, conformes aux règlements sur les prix et le commerce en temps de guerre.

C'EST LE TEMPS DES FÊTES CHEZ EATON ★★ THE T. EATON CO LIMITED OF MONTREAL

EATON

OUVERT TOUTE LA JOURNÉE LE SAMEDI



COSTUMES DE SKI

POUR FILLETTES

Faits de frise tout laine, marine et rouge, gris et vert, brun et aqua, vinée et Alpine. Jaquette doublée de tissu Kasha (coton) pour les rendre plus confortables et plus chauds. A capuchon démontable et garnitures contrastantes. Pantalon boutonnant côté élastique aux chevilles, avec poches fendues. Tailles 8 à 14x ans dans le groupe. **7.49**

Si vous ne pouvez venir au magasin, appelez PL. 9211, local 300

Vêtements pour fillettes, au troisième



POUR QU'ILS SE MOQUENT DU FROID!

COUPE-VENT en molleton tout laine, marine seulement. Chauds, à fermeture éclair et 2 poches biais. — Tailles: 26 à 36 **4.95**

VESTES chaudes mais légères, en molleton tout laine, doublées de tissu Tropal (coton). Marine ou brun, Tailles 26 à 36 **10.95**

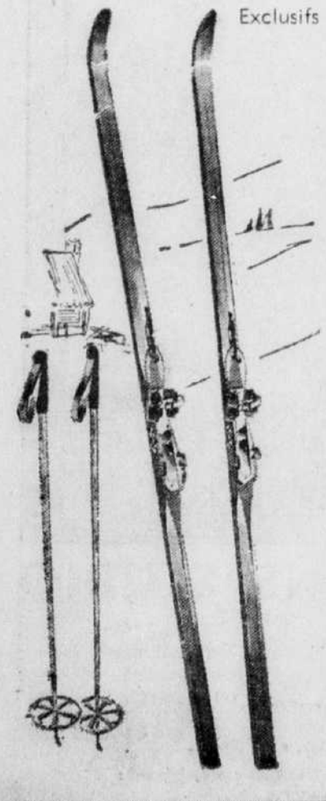
PANTALONS bruns en étoffe chevronnée. — Résistants et chauds, bien confectionnés avec poches et bords relevés. Tailles 28 à 32. **6.95**

Vêtements pour garçons, au deuxième

★

SKIEURS ! ATTENTION ! ACHETEZ VOS SKIS AU CHALET DU SKI EATON MAINTENANT !

BRODERNA SANDSTROMS



Exclusifs à Eaton au Canada

27.50

Vous éprouverez tous les plaisirs d'un des plus beaux sports d'hiver avec une intensité sans égale sur une paire de skis Broderna Sandstrum . . . car à eux vont les préférences des champions comme des amateurs de ski . . . Ils sont choisis avec soin, bien assortis et balancés, faits pour l'action! On les a laminés de façon à les rendre à la fois légers et forts; leur résistance dépassera votre attente. Visitez le spacieux Chalet de Ski Eaton et permettez à notre personnel expert et bien renseigné de vous aider dans votre choix.

Autres 9.85, 15.50, 21.95

Chalet du Ski, au quatrième



EATON



La VILLE des JOUETS ouvre SAMEDI

On l'inaugure par un déploiement qui promet d'être plus amusant, plus réjouissant, plus excitant que jamais ! Après des mois de préparatifs soigneux . . . des semaines de dur travail, la Ville des Jouets EATON est **maintenant** prête, avec son étalage sensationnel de couleurs et de divertissements fascinants, entre autres :

- L'Homme Magique et sa série de tours
- L'entraîneur et son ballon de boxe
- Un train électrique dans toute sa splendeur mécanique
- La Chimie Magique — démonstration de réactions chimiques inoffensives
- L'Homme à la Souris Magique
- Illustration d'un jeu de pilotage d'avion
- Superbe exposition de construction de mécano

En voiture, petits voyageurs ! Nous partons pour le nord par

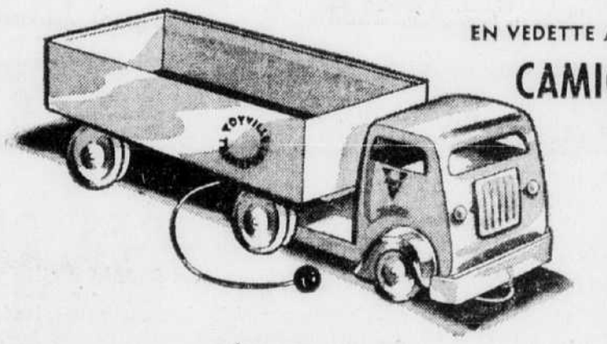
TRAIN MINIATURE

Le voici, le fascinant petit train, avec sa locomotive véritable—copie minuscule, mais fidèle d'une locomotive du Canadien Pacifique—et sa cloche carillonante! Cette année, nous y avons ajouté une plateforme-observatoire munie de lumières d'arrière, d'un garde-fou étincelant et même d'un auvent. Il y a des wagons tant qu'on en veut, assez pour cinquante petits passagers. Tchou-tchou ! En route pour le tunnel mystérieux ! . . . Voyez tout autour les arbres qui ploient sous des merveilles rouge et or . . . les mignons fermiers qui s'affairent allègrement dans les champs . . . les amusantes maisonnettes. Quel plaisir ! Quelles couleurs ! Toute la féérie de l'automne défile sous nos yeux à mesure que nous avançons . . Tiens ! Qu'est-ce que c'est que ça ? C'est un COLIS-SURPRISE attendant chaque voyageur au terminus, dans la cabane laurentienne toute de bois rond.

Colis-surprise et passage compris, .28 plus .02 de taxe.

***BIENTOT !* . . . GRANDE PARADE DU PERE NOEL SAMEDI MATIN, 23 NOVEMBRE**

Ville des jouets, au quatrième



EN VEDETTE A LA VILLE DES JOUETS !

CAMIONS DE MÉTAL

De lignes profilées et modernes, ces camions sont gais et surtout GROS! Combien fier sera le petit garçon à qui vous en offrirez un à Noël! Camions rouge clair à caisse bleue . . . avec roues garnies de caoutchouc. Dimensions totales environ 27". **3.95**

Ville des jouets, au quatrième

EN VEDETTE A LA VILLE DES JOUETS

PETITS PIANOS

.98



Jolis petits pianos rouges à huit notes marquées de 1 à 8. Dans le cahier de musique les notes sont également marquées d'un chiffre correspondant à celles du piano et vous pourrez jouer les petits morceaux que vous aimez. Rien de plus simple...rien de plus amusant ! Comme elle sera heureuse la petite fille qui en recevra un pour ses étrennes! Environ 9½" x 8".

Commandes téléphoniques acceptées. PL. 9211.

Ville des jouets, au quatrième



NOËLOGRAMME

FABRIQUE DES JOUETS, POLE NORD

Bonjour, tous mes petits amis !

Votre vieux Père Noël est tout joyeux. Pensez donc ! Bientôt je partirai pour la Ville des Jouets Eaton, vêtu de mon bel habit rouge, avec des montagnes de jouets. J'ai travaillé très fort, aidé de mes petits gnomes et de mes gentils peintres de la Boutique des Jouets, afin que tout soit prêt à temps pour le grand voyage à Montréal! N'oubliez pas de m'écrire chez Eaton pour me dire ce que vous aimeriez. A partir de lundi, je vous parlerai à la radio. Ne manquez pas de m'écouter ! Et . . . soyez sages, n'est-ce pas ?

Mille baisers,

Père Noël.

LES PROGRAMMES DU PERE NOEL A LA RADIO

COMMENCENT LUNDI, 18 NOVEMBRE

à 5 h. 45 de l'après-midi, EN FRANÇAIS au poste CBF;

à 5 h. 30 de l'après-midi, EN ANGLAIS au poste CBM.

EATON LE MAGASIN DES JEUNES CANADIENS

63e ANNEE — No 27
MONTREAL, VENDREDI 15 NOVEMBRE 1946

2e SECTION

LA PRESSE

LE PLUS GRAND QUOTIDIEN FRANÇAIS D'AMERIQUE

PAGE 17

Parlons le français partout et parlons-le bien toujours

Au jour le jour

En garde contre l'infection!

Les accidents, même les plus légers,

Peuvent avoir des conséquences fort graves, sinon fatales.

Nombre d'artisans ne font point de cas des petites plaies qu'ils s'infligent au cours de leur travail.

Ne vaudrait-il pas mieux se montrer plus prudent et soigner sans tarder ces blessures, qui, négligées, peuvent entraîner l'incapacité complète et parfois la mort? Cela s'est pourtant vu assez fréquemment.

Le rapatriement intégral des soldats canadiens envoyés de l'autre côté de l'Atlantique est virtuellement terminé. Le 2 novembre dernier il ne restait plus outre-mer que deux mille huit cents de nos combattants. Ce sont les difficultés du transport maritime, incomplètement réorganisé encore à ce moment-ci, qui les ont empêchés de revenir au Canada. Il convient de rappeler qu'il y a un an les effectifs de nos forces armées en dehors du pays totalisaient plus de cent soixante-dix mille hommes et femmes. Six mois plus tard une forte partie de ces militaires avaient été ramenés à leurs foyers. Le retour des troupes d'occupation s'amorçait vers le mois de mai. L'opération est pour ainsi dire entièrement finie maintenant.

La plus grande usine française de viande va être construite dans l'ouest de la France, à Bannalec, dans le Finistère. Ses bâtiments, longs de six cent cinquante pieds, couvriront plus de cent mille pieds carrés. Les travaux sont évalués à $1,200,000. La capacité totale de production sera, en plein rendement, de cinq cents porcs et de cent boeufs par jour. Les méthodes les plus modernes seront appliquées. Onze cents chambres froides pourront recevoir cinq cents tonnes de viande. Cette usine sera exclusivement financée par les cultivateurs de la région. Le ministère français de l'Agriculture suit attentivement cette réalisation, qui doit servir d'expérience pour le programme d'équipement national agricole.

Les vergers de la province de Québec ont été généreux cette année, beaucoup plus que l'an passé, alors qu'ils ont fortement souffert de gelées tardives au printemps. La récolte de pommes en territoire québecois s'élève à plus d'un million de minots. Le chiffre est treize fois supérieur à celui de 1945. Il faut ajouter qu'il dépasse aussi la moyenne établie entre 1940 et 1944. La température a été clémente pour les pomiculteurs, particulièrement vers la fin de la saison, au moment de la maturation des fruits. L'abondance de la récolte se manifeste de façon visible, d'ailleurs, par le grand nombre de pommes exposées aux étalages des magasins de denrées alimentaires. La population québecoise n'a pas à compter, comme l'an passé, sur les importations provenant des autres provinces canadiennes.

On ne manquera pas de charbon cet hiver

Ottawa, 14. (P.C.) — La douce température de l'automne a simplifié le problème du combustible au Canada, déclare le sous-régisseur du charbon, M. Frank Neate.

Les entrepôts des distributeurs sont maintenant bien garnis et quelques consommateurs se sentent même tellement en sécurité avec leur petit approvisionnement de charbon qu'ils hésitent à en commander plus. M. Neate a expliqué que la température extraordinairement douce de la saison a permis aux navires des grands lacs de poursuivre leurs opérations à pleine capacité, avec le résultat que la brèche effectuée par la grève des marins l'été dernier a été presque comblée.

On croit que la navigation sur les grands lacs se poursuivra jusqu'à la première ou la deuxième semaine de décembre, ce qui augmentera les réserves du Québec et de l'Ontario.

Les É.-Unis ne veulent pas remplacer l'UNRRA

Déclaration catégorique de M. A. Stevenson, à la commission économique de l'ONU. — Les consultations entre pays seraient suffisantes.

Lake-Success, 15, (A.F.P.) — "Les consultations entre pays capables de fournir de l'aide aux pays dans le besoin semblent être le moyen le plus efficace et le plus rapide pour parer à la crise qui pourrait résulter, dans certaines régions, de l'expiration de l'UNRRA à la fin de l'année", a déclaré, hier, le délégué américain, M. Adlai Stevenson, à la commission économique et financière des Nations Unies, lors d'une discussion relative à la création d'un nouvel organisme international pour remplacer l'UNRRA.

M. Stevenson a fait ressortir que le problème actuel réclamerait une solution différente de celle qui fut adoptée pour la situation qui existait en 1943, lors de l'établissement de l'UNRRA.

Les secours n'ont pas servi d'arme politique

"Les Etats-Unis n'ont pas l'intention de soutenir la création d'un nouvel organisme international pour l'allocation et la distribution d'argent ou de vivres, après l'UNRRA", a observé M. Stevenson. "Les Etats-Unis ont toujours fait leur part pour soulager les misères du monde. Nous sommes décidés à continuer la tâche où cela est nécessaire. Nous n'avons jamais utilisé les vivres ou la misère humaine comme arme politique, et nous n'avons pas l'intention de le faire maintenant".

M. Stevenson poursuivit son exposé en déclarant que les pays qui ont reçu l'aide de l'UNRRA atteindraient, l'année prochaine, un niveau de production agricole très proche de celui d'avant la guerre, et qu'ils seront probablement capables de financer leurs importations urgentes, au moyen des revenus de leurs exportations.

Contribution de la banque internationale

La banque internationale et le fonds monétaire international ont déjà mis $15,000,000,000 à la disposition de ces pays, pour l'achat des devises étrangères nécessaires pour la reconstruction et le développement de leur vie économique, ainsi que la stabilisation des monnaies nationales.

En outre, dit M. Stevenson, le gouvernement des Etats-Unis leur a fourni près de $7,000,000,000 par l'intermédiaire de la banque d'exportations et d'importations, et plusieurs autres milliards supplémentaires, en crédits, pour l'achat de stocks du prêt-bail et de surplus de l'armée américaine.

Brève crise en février?

Malgré tout cela, il est possible qu'une crise de courte durée surgisse à la fin de février, quand l'UNRRA aura épuisé ses ressources, conclut M. Stevenson, mais une nouvelle organisation internationale serait trop longue à créer; le système préconisé par le gouvernement des Etats-Unis permettra de gagner du temps et d'acheminer des secours aux endroits et aux moments précis ou ils seront requis.

Le délégué de l'Argentine, M. Enrique Corominas, a suggéré ensuite que l'ONU prenne l'initiative d'une solution permanente de la crise agricole, dans le monde, en obligeant les pays industriels à fournir des machines aux pays agricoles, et les pays producteurs de céréales à emblaver toutes les terres arables, et en prenant des mesures afin que les prix des denrées soient stabilisés pour assurer des revenus équitables aux producteurs. Le délégué argentin s'est déclaré en faveur du projet brésilien d'accords bilatéraux, sous l'égide de l'ONU pour la solution de la crise immédiate.

Le fonds prôné par M. La Guardia

Dans une conférence de presse, à l'issue de la réunion de la commission, le directeur général de l'UNRRA, M. La Guardia, dit qu'il y avait peu d'espoir qu'un fonds de secours de $400 millions puisse être créé sans la participation des Etats-Unis, puisque ceux-ci devaient contribuer 49 pour cent du fonds.

La commission terminera demain les débats sur l'UNRRA en entendant le délégué de la France, M. Jacques Rueff.

Programme de défense

Séance du cabinet à laquelle assistaient les chefs des trois armes.

Ottawa, 15. (D.N.C.)—Le cabinet fédéral a encore tenu hier une longue séance consacrée aux problèmes de la défense nationale. Les chefs d'état-major des trois armes y assistaient, mais il n'y eut aucune déclaration lorsque ministres et militaires se séparèrent, vers 6 h.

Vu que le conseil des ministres siège presque au grand complet depuis deux jours, ce qui n'est pas arrivé depuis longtemps, les observateurs politiques ont tout de suite cherché à attribuer une signification particulière à ces délibérations. Dans certains milieux, on affirme que la discussion a porté sur les plans de défense de régions polaires avec la collaboration des Etats-Unis.

D'autres sources d'information indiquent qu'il ne s'agissait plutôt de mises au point dans le programme de la défense nationale et des armées permanentes du temps de paix, et particulièrement des cadres d'officiers supérieurs au grand quartier général d'Ottawa et des districts et régions militaires du pays, cadres que d'aucuns jugeraient disproportionnés aux effectifs du pied de paix.

Un sujet de discussion n'exclut pas l'autre. La défense de l'Arctique reste d'actualité depuis la visite de M. King au président Truman. Du fait que les chefs d'état-major des trois armes assistaient à la séance, on incline à croire que la réunion d'hier ne fut pas une simple séance de routine, mais un nouveau pas dans l'élaboration d'un vaste programme de défense du continent américain, contre une invasion toujours possible par le Nord.

On sait déjà que des troupes américaines seront envoyées cet hiver à Churchill, le long de la Baie d'Hudson, pour y subir un entraînement spécial de combat sous les basses températures. C'est à ce camp aussi que de nouvelles armes, découvertes par les chercheurs scientifiques des armées canadiennes et américaines, seront mises à l'essai. Enfin, une unité de la marine des Etats-Unis, comprenant plus de 4,000 hommes, fera des exercices dans l'océan arctique au cours des prochains mois, sous le commandement de l'amiral Richard-E. Byrd.

Comme les Américains, on s'attend que le ministère de la défense nationale envoie un groupe de militaires et de chercheurs scientifiques dans les régions polaires, d'ici les prochains mois.

Un referendum chez les médecins anglais

Londres, 15. — AFP — Les médecins anglais décideront prochainement, dans un referendum, du principe de leur coopération au service national de santé. L'Association des médecins anglais a envoyé à ce sujet des questionnaires à tous les médecins, leur demandant notamment s'ils autorisaient l'Association à traiter avec le ministère de l'hygiène des détails de ce nouveau service social. Si la majorité se prononçait contre la coopération avec le ministère, l'Association proposerait à tous les membres de refuser leur aide au service national de santé.

Deuil au Brésil

—L'ancien sénateur brésilien Alberto Barcelo, est mort à Buenos-Aires à 72 ans.

Pour l'Examen de vos Yeux et Lunetterie Moderne
J. TARDY, O.D.
L. RENAUD, O.D.
CONSULTEZ
A. PLANTE, O. D.
EXAMINATEURS OFFICIELS AU C.N.R.
HEURES D'AFFAIRES
Bureau de 10 a.m. à 8 p.m.
chez
SARRAZIN & CHOQUETTE
921, Sainte-Catherine Est — PL. 3646

Des boursiers de la province



Dr Pierre Marion (photo Dumas)



M. Marcel Trudel (photo Dumas)



Dr G.-H. Landry (photo Dumas)



M. J.-R. Goulet



Mlle G. Poitras



M. Jean Soucy



Me Guy Genest



Mlle A. Dansereau

Le gouvernement de Québec vient d'accorder 19 nouvelles bourses à des jeunes qui iront parfaire leurs études en France ou aux Etats-Unis. Le Dr Pierre Marion, de Montréal, ira à Boston; M. Marcel Trudel, de S.-Narcisse, Champlain, à Paris; le Dr Georges-H. Landry, de Montréal, à Paris; M. J.-Robert Goulet, des Trois-Rivières, à Paris; Mlle Gisèle Poitras, de Montréal, à New-York; M. Jean Soucy, de Québec, à Paris; Me Guy Genest, de Montréal, aux Etats-Unis; Mlle Aline Dansereau, de Montréal, à Philadelphie.

Québec a accordé dix-neuf nouvelles bourses d'étude

Québec, 15. — L'hon. Paul Sauvé, ministre de la jeunesse et du bien-être social, a annoncé hier après-midi, que, sur sa recommandation, le gouvernement de la province vient d'accorder dix-neuf nouvelles bourses d'étude à des jeunes gens de la province et renouvelé pour une autre année la bourse de quinze autres étudiants.

Parmi les nouveaux boursiers de la province pour 1946-47, il y en a cinq de Québec et dix de Montréal. Les autres viennent de Trois-Rivières, S.-Maurice-de-Champlain, Neuville et Deschambault.

Voici la liste des boursiers, avec le genre d'études qu'ils poursuivront et l'endroit où ils iront étudier:

M. Jean Soucy (Québec), la peinture, à Paris;

M. Pierre Grenier (Québec), le génie chimique, à New-York;

Mlle Gisèle Poitras (Montréal), le chant, à New-York;

M. David Atkinson (Montréal), le chant, à New-York;

M. Julien Hébert (Montréal), la peinture et la sculpture, aux Etats-Unis;

M. Maurice Blackburn (Québec), la composition musicale, à Paris;

M. Jean-Jacques Bisaillon, avocat (Montréal), les sciences politiques et économiques aux Etats-Unis;

M. Lionel Boulet (Québec), le génie électrique à l'université Harvard, Boston;

Mlle Constance Beresford-Howe (Montréal), l'anglais aux Etats-Unis;

Le Dr Antoine Larue (Neuville), la pédiatrie, en France;

Le Dr Julien Lavoie (Québec), la chirurgie, en France;

Mlle Aline Legault (Montréal), l'art appliqué à la médecine, le dessin, le moulage à l'université John Hopkins, Baltimore;

Le Dr Pierre Marion (Montréal), la cardiologie, à Boston;

M. Marcel Trudel (S.-Narcisse de Champlain), désigné par le comité des bourses de la Société Royale du Canada, comme boursier de cette société, en vue de poursuivre des études littéraires à Paris;

M. Guy Genest, avocat (Montréal), la législation sociale, aux Etats-Unis;

Mlle Claire Gauthier (Deschambault), le chant à New-York;

Mlle Aline Dansereau (Montréal), le chant, à Philadelphie;

M. Georges-H. Landry (Montréal), la chirurgie, à Paris;

M. J.-Robert Goulet (Trois-Rivières), l'art théâtral et la mise en scène à Paris.

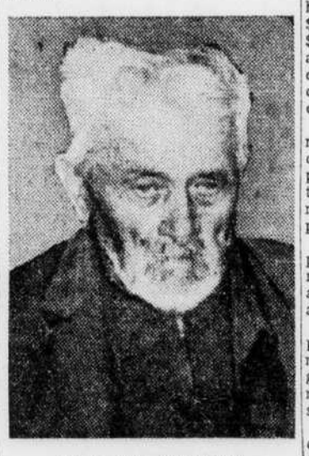
Les quinze autres boursiers qui ont obtenu un renouvellement de leur bourse pour une autre année étudient les sciences politiques, la laryngologie, la métallurgie, la cardiologie, les mathématiques supérieures, la philologie, la philosophie, l'opthtalmologie et le chant.

Deux de ces étudiants sont de Québec, mais le ministre n'a pas donné les noms.

Décès d'un centenaire

M. Louis Guertin, de Sorel, aurait eu 104 ans en janvier.

Sorel, 15, (D.N.C.) — Sorel avait aussi son centenaire. Et, comme celui de Longueuil, il est décédé récemment à l'âge de 103 ans. Ce vénérable vieillard, M. Louis Guertin, est mort paisiblement à l'hospice S.-Charles, quelques mois à peine avant d'atteindre sa 104e année.



M. LOUIS GUERTIN

Fils de David et de Marie-Louise Guertin, il était né à S.-Denis-sur-Richelieu, le 6 janvier 1843. Son père avait pris part au soulèvement de 1837. Il passa une partie de sa vie dans sa paroisse natale, puis quelques années aux Etats-Unis. Marié en premières noces à Marie-Louise Prince, il eut 3 fils, dont 2 lui survivent: Ludger, de Ware, Mass., et Louis, de Springfield. Revenu s'établir dans la région de S.-Denis, il se maria de nouveau et vécut plusieurs années avec sa seconde épouse. Redevenu veuf, en 1939, il vendit ses propriétés pour se mettre à sa pension et vint prendre place parmi les vieillards de l'hospice de Sorel.

Jusqu'à ces derniers temps, M. Louis Guertin était encore alerte et jouissait d'une bonne santé. Il employait ses moments de loisir à fabriquer des jouets en bois, n'ayant pour outil qu'un canif. Que de brouettes, de charrettes, de chaises, de chevaux de toutes sortes, sortirent de son humble atelier de l'hospice! Sa grande sobriété et sa régularité de vie lui permirent, malgré son âge avancé, d'observer toujours à la lettre le carême et les jours de jeûne.

Malheureusement, l'hiver dernier, ses forces diminuèrent considérablement et il quitta son atelier improvisé pour ne plus le revoir.

NN. SS. Vachon et Chartrand à Lyon

Lyon, 15. (A.F.P.)—Mgr Alexandre Vachon, archevêque d'Ottawa, et Mgr Chartrand, son vicaire général, ne feront qu'un très bref séjour à Lyon; ils arriveront de Provence demain matin, à 6 h. 45 (heure de Lyon), et ils repartiront le même jour à 2 h. de l'après-midi.

Le cardinal Gerlier, primat des Gaules, faisant actuellement une retraite, aucune manifestation spéciale n'est prévue pour la réception des prélats canadiens; ils n'iront que saluer le cardinal à la cathédrale.

Un remboursement très avantageux

Régina, 15. (P.C.) — Le trésorier provincial C.-M. Fines a annoncé, hier soir, le remboursement de $3,000,000 sur une échéance de $5,000,000 en Saskatchewan et il a ajouté que, pour la première fois depuis 1935, la province a pu se procurer les fonds voulus sur le marché public.

M. Fines a dit que ce remboursement s'est fait au plus bas taux d'intérêt que la province ait encore payé. L'échéance portait intérêt au taux de 5 et demi pour cent et le remboursement acquittera 3 et quart pour cent pendant 16 ans.

Ces obligations seront offertes au public à $98.16, ce qui donne un rendement de 3.4 pour cent. Il y aura pour la province une épargne annuelle de $177,500.

Ce remboursement n'eût pas été possible sans le règlement fiscal annoncé lundi entre la province et le gouvernement fédéral que ce ministre décrit comme "juste et raisonnable".

M. Fines déclare que "l'effet de cette réduction de notre dette profitera énormément à la province".

Le trésorier provincial ajoute que le désaccord survenu à la conférence du fédéral et du provincial en août 1945 "a été un grand coup pour la Saskatchewan". D'après les premières propositions, la Saskatchewan aurait reçu presque $50,000,000 par année tandis que, de par le plan annoncé lundi, elle touchera environ $13,000,000.

Prolongement de la rue Université

Le comité exécutif vient d'approuver un rapport du service municipal d'urbanisme relatif à un projet d'homologation en vue du prolongement de la rue Université, de la rue Dorchester à la rue Brennan. Ce prolongement permettrait de relier le centre commercial au centre financier et industriel du bas de la ville et d'accélérer considérablement le mouvement des véhicules dans cette partie congestionnée de l'ouest de la métropole.

Hommage public à nos universités

Wolfville, N.-E., 15. (P.C.) — Au cours d'une allocution prononcée aujourd'hui le très hon. J.-L. Ilsley, ministre des finances, a déclaré que les universités ont apporté une contribution "massive et persuasive" aux principes pour lesquels les alliés ont combattu durant la guerre.

La philosophie nazie, dit-il, a tenté de jeter au rancart ces principes sur laquelle repose la civilisation occidentale, dont l'éthique chrétienne, l'esprit scientifique et le respect des lois.

En pratique les gouvernants doivent résoudre crise après crise. Ils savent que les décisions ne doivent pas être trop souvent contraires à l'opinion publique. Que l'opinion publique soit éclairée, qu'elle soit basée sur des principes sains, que ces principes soient inculqués dans l'enseignement des universités, voilà comment pourra fonctionner véritablement la démocratie.

Inquiétude au sujet du "François-Robie"

Halifax, 15, (C.P.) — Le petit schooner de 34 tonnes le "Francis-Robie", parti de Halifax pour la baie des Iles, côte occidentale de Terre-Neuve, n'est pas encore arrivé. Il est déjà en retard de six jours. L'équipage du bateau comprenait 4 hommes. Le "Francis-Robie" est parti le 4 novembre alors que soufflait un vent violent. Les recherches sur mer et par voie des airs n'ont encore produit aucun résultat.

Pas de Canadien dans l'expédition de Byrd

Ottawa, 15, (D.N.C.). — Aucun observateur canadien n'accompagnera l'expédition du contre-amiral américain Richard Byrd, le fameux explorateur des régions polaires, qui dirigera cet hiver une nouvelle expédition dans l'Antarctique. La réponse obtenue à une demande de renseignement à ce sujet fut un simple éclat de rire accompagnant la remarque que "nous avons déjà assez de glace sur notre propre territoire pour nous tenir occupés".

Changements dans le personnel diplomatique



M. HECTOR ALLARD



M. JULES LEGER



M. PAUL TREMBLAY



M. LEON MAYRAND (photo Dumas)



M. R.-A.-D. FORD



M. G. PATTERSON

Parmi les nominations annoncées dans le personnel diplomatique canadien on remarque les suivantes: M. Hector Allard, consul au Mexique, qui devient conseiller à l'ambassade de Bruxelles, Belgique; M. Jules Léger, transféré du Chili au secrétariat du haut commissaire du Canada à Londres; M. Paul Tremblay, du bureau du haut commissaire canadien à Londres, nommé au Chili; M. Léon Mayrand, chargé d'affaires à Moscou, ramené à Ottawa en attendant sa nomination à un autre poste; M. R.-A.-D. Ford, qui succède à M. Mayrand à Moscou, et M. George Patterson, de notre ambassade à Washington, transféré en Chine.

Goering fit chanter von Ribbentrop

Apparemment, Joachim n'avait pas droit à la particule nobiliaire "von".

Washington, 15. (PA) — Un membre de la poursuite américaine aux procès de Nuremberg rapporte que Hermann Goering a fait chanter Joachim von Ribbentrop pendant une dizaine d'années avant l'effondrement des nazis.

Le Dr Robert-M.-W. Kempner a dit que Ribbentrop lui a confié, dans sa cellule de condamné à mort, que l'instrument utilisé par Goering pour faire pression sur lui était une interruption de procès se rapportant à l'utilisation de la particule aristocratique allemande "von" (de).

Parce qu'il avait été autorisé par sa tante adoptive à user de la particule, Ribbentrop s'était engagé à lui payer une pension mais il fit défaut quand les nazis eurent pris le pouvoir. Lorsqu'elle le poursuivit, en 1934, Goering se fit remettre les documents et les plaça dans son coffre-fort privé. Ribbentrop déclara que, étant donné cette menace de scandale, il n'osait pas s'opposer à Goering sur des questions importantes.

Les "maîtres-chanteurs"

"C'était là, dit Kempner, une caractéristique des nazis. Ils pratiquaient un chantage mutuel jusque dans les plus petites matières."

Kempner, ancien fonctionnaire allemand devenu citoyen américain, a passé 15 mois à collaborer avec le personnel du procureur américain Robert-H. Jackson.

"Rudolf Hess, qui a échappé à la potence, n'est certainement pas fou, déclare Kempner. Son avocat m'a donné comme souvenirs quelques notes écrites de la main de Hess où il suggérait une longue liste de livres qui pourraient servir à sa défense. Ces notes étaient datées du printemps dernier, alors que Hess prétendait avoir subi une perte complète de la mémoire."

Pot-de-vin de $580,000

Un avocat réclamait cette somme "pour influencer une décision d'Etat".

Washington, 15. (P.A) — Le régisseur du logement Wilson Wyatt a demandé aujourd'hui au procureur général Tom Clark de faire enquête sur un certain avocat de New-York qui aurait offert d'user de sa prétendue influence auprès du gouvernement en échange de $100,000 en actions et de $180,000 en honoraires d'avocat.

Cette demande fait suite à la déclaration de Preston Tucker, chef d'une compagnie new-yorkaise de fabrication d'autos, qui assure avoir été pressenti par l'avocat new-yorkais avec une offre implicite de l'aider dans une dispute de bail portant sur l'usine gouvernementale Dodge-Chrysler évaluée à $171,000,000, à Chicago.

M. Wyatt dit que l'avocat présenta les contrats à M. Tucker, à midi le 28 octobre, en disant que s'ils n'étaient pas signés pour 1 h. 30 p.m. l'administration nationale du logement ordonnerait à 2 h. p.m. de remettre cette usine à la Lustron Corporation de Chicago, une compagnie produisant des maisons manufacturées. Un tel ordre fut donné à cette date.

M. Wyatt cite M. Tucker disant que l'avocat en question laissa entendre qu'il pouvait user de son influence pour retarder l'action du régisseur pour ce qui était de transférer l'usine à la corporation Lustron.

D'après les contrats, le New-yorkais recevrait $400,000 en actions de la corporation Tucker, un traitement annuel de $36,000 pendant 5 ans pour servir d'avocat à la compagnie ainsi que le droit exclusif pour 99 ans de servir de distributeur new-yorkais pour un auto torpédo qui était en projet.

M. Wyatt nie absolument que des représentations lui aient été adressées. L'ordre de remise de l'usine à la compagnie Lustron fut préparé le 17 octobre et adressé le 26 octobre. En outre, la Corporation des biens de guerre et les avocats de M. Tucker avaient été prévenus que cet ordre allait être émis incessamment.

Réprimandes à trois journaux allemands

Berlin, 15. — (AFP) — A la suite d'une protestation de la mission militaire polonaise à Berlin, les autorités alliées ont décidé de faire réprimander par les autorités britanniques trois journaux — le "Telegraf", le "Sozial Demokrat" et le "Spandauer Volksblatt", sous licences britanniques — pour avoir reproduit des extraits d'un discours de Franz Neuman, président du parti social démocrate, offensant pour la Pologne.

Neuman avait fait un parallèle entre certains faits s'étant déroulés en Pologne et certains actes reprochés aux nazis condamnés à Nuremberg.

M. J. Bracken interviendra

Il prendra part à l'élection complémentaire dans Richelieu-Verchères.

Ottawa, 15. — (D.N.C.) — Selon l'hon. John Bracken, chef du parti progressiste-conservateur, le sujet des relations fédérales-provinciales est trop important pour risquer de compromettre par des controverses la solution des problèmes issus de la conférence intergouvernementale.

Interrogé sur ce sujet, à son retour de New-York, où il faisait partie de la délégation canadienne à l'assemblée générale de l'ONU, M. Bracken a répondu qu'il s'abstiendrait de tout commentaire sur la polémique opposant les hons. George Drew et Maurice Duplessis au très hon. M. King, parce qu'il ne veut mettre aucun obstacle aux pourparlers en cours entre le gouvernement fédéral et certaines provinces.

Le chef conservateur a annoncé son intention de prendre part à la prochaine campagne électorale de Richelieu-Verchères. Il est possible qu'il ouvre lui-même la campagne pour son parti lorsque le candidat progressiste-conservateur aura été nommé.

M. Bracken a souligné le fait que, avec les Etats-Unis, le Canada est le seul pays dont la délégation à l'ONU est composée de représentants des principaux partis politiques. A son avis, le Canada doit continuer de placer sa politique étrangère au-dessus des partis. Il précisa qu'à New-York, il n'agit pas comme chef de parti, mais comme simple membre de la délégation canadienne.

Le chef conservateur refusa de faire tout commentaire sur les récentes élections complémentaires de Parkdale et Portage-La-Prairie comme sur la question des relations fédérales-provinciales. Il n'a rien voulu dire non plus de la tournure des discussions à l'assemblée des Nations unies, se contentant de dire que la collaboration et la compréhension mutuelles seront les meilleurs gages d'une paix durable.

Sur la scène de l'Actualité



Le chef d'escadrille ROLAND LAPORTE, D.F.C. avec agrafe, qui présidera le premier banquet annuel du Club des Alouettes demain soir à l'hôtel Windsor. (Croquis d'un dessinateur de la "Presse".)

M. Shaw s'en prend au premier ministre

Londres, 15. (P.C.) George Bernard Shaw a hier soir accusé le gouvernement de se préparer à une nouvelle guerre et a donné son appui aux rebelles du parti travailliste qui tiennent à faire modifier la politique étrangère anglaise.

Le dramaturge a lancé cette critique au premier ministre Attlee dans une lettre dressée au **New Statesman and Nation**, un organe de la gauche.

M. Shaw a fait l'éloge de Konni Zilliacus, l'un des 53 membres du parlement qui réclament un amendement au discours du Trône en faveur d'une politique étrangère "socialiste" de façon à écarter un conflit inévitable entre le capitalisme américain et le communisme soviétique.

M. Shaw affirme en outre que le gouvernement n'a pas de politique étrangère définie "pas plus que la diplomatie russe".

Disques Decca



ENREGISTREMENTS DU CELEBRE TENOR
RICHARD TAUBER
QUI A ETE APPLAUDI HIER SOIR A MONTREAL

CHAQUE DISQUE DE 10 POUCES .75

Sérénade de "Student Prince", *en Anglais.*
Roses of Picardy, *en Anglais.*

Immer Nur Lacheln (Always Smiling), *en Allemand.*
Dein Ist Mein Ganzes Herz (You Are My Heart's Delight) *en Allemand.*

Indian Love Lyrics (Kashmiri Song), *en Anglais.*
Indian Love Lyrics (Till I Awake), *en Anglais.*

Das Alte Lied (Whispering Record), *en Allemand.*
Was Weisst Denn Du, Wie Ich Verliebt Bin, *en Allemand.*

Es War Einmal Ein Fruhlingstraum, *en Allemand.*
Rot Ist Dein Mund (From "Das Lockenade Ziel"), *en Allemand.*

When Moonbeams Softly Fall, *en Anglais.*
You Are My Heart's Delight, *en Anglais.*

CHAQUE DISQUE DE 12 POUCES $1.25

Friederike ("Sah, ein Knab" ein Roslein steh'n), *en Allemand.*
Friederike ("O Madchen"), *en Allemand.*

Im Prater Blunn Wieder Die Baume, *en Allemand.*
Wien, Du Stadt Meiner Traume, *en Allemand.*

★

NOUS VENONS DE RECEVOIR D'ANGLETERRE UN CHOIX VARIE DES DISQUES DE RICHARD TAUBER
(QUANTITE LIMITEE)

Ed. Archambault INC
500, Rue Ste-Catherine Est
MArquette 6201

Heures d'Affaires: 9 A.M. à 6 P.M. Tous les jours

Stationnement limité

—Le Conseil municipal de Toronto a décidé d'interdire le stationnement des autos dans le bas de la ville entre 7 h. du matin et 7 h. du soir à partir du 1er janvier.

SOULAGEZ
les rhumes des enfants
avec du VICKS VAPORUB

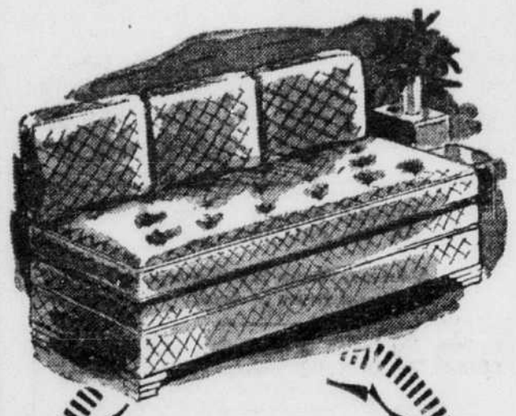
PRÉVENEZ LES ÉRUPTIONS
● Prévenez l'irritation, gardez la peau de bébé plus saine. Achetez cette huile médicamentée fortement recommandée! Economique!
HUILE ANTISEPTIQUE CUTICURA POUR BÉBÉS

DENTIERS
(Spécialiste)
Dr J. A. LAMARRE
CHIRURGIEN-DENTISTE
BUREAU OUVERT JUSQU'A 9 P.M.
EXCEPTE LE SAMEDI JUSQU'A 6 P.M.
1237 CARRE PHILLIPS. LA. 3227-8

EAVES
Depuis 1859
DIAMANTS
4 GENERATIONS DE CLIENTS SATISFAITS.
ALFRED EAVES LTD
397 ouest, rue ST-JACQUES

Confiez l'examen de vos yeux à
G. GUERNON, B.A., O.O.D
OPTOMETRISTE
CHEZ
HENRY MORGAN & CO., LIMITED
AU REZ-DE-CHAUSSEE
Signalez PL. 6261 pour consultations

SI VOTRE BÉBÉ MAIGRIT . . .
Si votre bébé maigrit, malgré tous vos bons soins, c'est qu'il ne trouve plus dans sa nourriture les éléments propres à son développement en poids, en taille, en résistance. Donnez-lui **PEPTONINE**, cette nourriture pour bébé dont la formule a été adaptée pour convenir à l'enfant dès le 3e mois. **PEPTONINE** est fait de froment très pur (stérilisé) et de lactose: il se digère tout seul et il est très nourrissant. Commandez-en une boîte chez votre pharmacien ou votre épicier, aujourd'hui même. S'ils n'en avaient pas, écrivez à **PEPTONINE**, 1590, av. de l'Hôtel-de-Ville, dép. 1 Montréal. Immédiatement une boîte de 13 onces vous sera envoyée contre la somme de 60 cents.

Spécial
PLANS BUDGÉTAIRES conformes aux règlements sur les prix et le commerce en temps de guerre.
chez GAGNON & FRÈRE
Nous avons pu obtenir de nos fournisseurs un lot de divans studios que nous vous offrons à prix bien bas pour leur qualité.

DIVAN STUDIO
Ne manquez pas Madame, cette aubaine. Studio sans bras avec les trois coussins et le matelas rembourrés avec ressorts. Couverture solide et couleurs de choix.
$56.25
MEUBLES
• FAUTEUILS
• TABLES à café
• TABLES de bouts
• AMEUBLEMENTS de cuisine, etc.
BIBELOTS
• LAMPES torchères et de table.
• CENDRIERS sur pied.
• SERVICE de vaisselle.
• MIROIRS, peinture
Gagnon & Frère LIMITÉE
Deux succursales à votre disposition
8, rue Beaubien Est (meubles seulement) CR. 4113
3415, Notre-Dame O. (meubles et bibelots) WI. 2168

MENU DU JOUR

POTAGE PARMENTIER
SOUFFLE AU MAIS
MORUE A LA CREOLE
POMMES DE TERRE FRITES
PAIN D'EPICES
THE CAFE

SOUFFLE AU MAIS

3 c. à table de gras; 4 c. à table de farine; 1 c. à thé de sel; poivre au goût; 1 tasse de lait; 1 tasse de fromage râpé; 4 jaunes d'oeufs; 1 tasse de maïs en conserve (blé d'Inde); 4 blancs d'oeufs.

Laisser fondre le gras dans une poêle, y incorporer farine, poivre et sel, puis le lait, graduellement, en brassant constamment. Faire cuire jusqu'à ce que la sauce épaississe. Ajouter le fromage râpé et bien mélanger. Verser cette sauce au fromage sur les jaunes d'oeufs battus, ajouter le maïs et bien mélanger. Incorporer aux blancs d'oeufs battus. Verser le tout dans un bain-marie et cuire à four modérément chaud, 350° F., environ 50 minutes. Servira six personnes.

MORUE A LA CREOLE

Faire dessaler des filets de morue et faites-les revenir dans un bon morceau de beurre avec un peu d'huile d'olive, des oignons finement hachés, du persil haché et de l'ail. Saupoudrez de farine assez légèrement. Ajoutez quatre tomates fraîches coupées en quartiers, poivrez et couvrez. Servez bien chaud dans le plat de cuisson.

Jugement différé dans l'affaire Bélec à Verdun

Le recorder Emile Desjarlais, de Verdun, a décidé, hier soir, de remettre au 21 du courant son jugement dans la cause du lieutenant de police Léo Bélec, de cette municipalité, qui a subi son procès, ces jours derniers, sous l'accusation d'avoir enfreint la loi Scott et d'avoir enfreint les règlements municipaux de Verdun en vendant de la bière illégalement.

LE COURRIER DE COLETTE

La psychologie des jeunes gens n'est-elle pas, en général, plus pauvre que celle des jeunes filles, du fait que, dans la course au mariage, ils sont les favoris?

D. — J'ai fait la connaissance, dernièrement, d'un jeune homme appartenant à une famille considérée, un garçon instruit, spirituel, bref qui avait, à première vue, tout pour plaire à une jeune fille. Je dus lui faire bonne impression, car il me demanda mon amitié. Je le présentai à ma famille et le reçus jusqu'au jour où il me proposa de m'emmener à sa chambre. J'ai été élevée dans de bons principes, je refusai gentiment, en lui disant que je ne trouvais pas la chose convenable pour moi. Il n'insista point mais je ne le revis plus. Je le connaissais depuis à peine un mois. Je suppose qu'il a tenté sa chance ailleurs. J'avoue que je m'étais attachée à lui déjà et que cette déception me fut cruelle; je me consolai en pensant qu'il était moralement au-dessous de l'opinion que je m'étais faite à son sujet. Voilà bien trois semaines que je n'ai eu de ses nouvelles, mais je sais que je le rencontrerai, car nous fréquentons les mêmes cercles. Je me demande quelle attitude il aura et je serais heureuse que vous me disiez comment, à votre avis, je devrais le traiter moi-même? — UNE SCEPTIQUE.

R. — La psychologie des jeunes gens, est, en général, plus pauvre que celle des jeunes filles; voilà une histoire qui le démontre une fois de plus. C'est sans doute dû à ce qu'ils rencontrent presque toujours un accueil favorable et qu'on a coutume de leur passer pas mal d'erreurs dans la pensée qu'ils représentent toutes les chances et gardent le haut du terrain dans la course au mariage.

Vous avez certes bien agi en refusant les propositions de ce jeune homme, et peut-être la honte et le regret de vous les avoir adressées le retient-il plus que le dépit de votre refus, loin de vous. Il est possible aussi que ce refus ait été trop sec et insuffisamment motivé aux yeux de votre interlocuteur. Quoi qu'il en soit, je ne pense pas que cette attitude vous nuise. S'il cherchait auprès de vous autre chose qu'un amusement passager, ce jeune homme vous reviendra le jour où il aura appris à mieux juger les âmes, où il aura décidé de se ranger et de fonder un vrai foyer. Si vous êtes encore libre et s'il vous inspire toujours de l'attrait, vous pourrez considérer ses bonnes dispositions. Sinon, comme vous l'écrivez sagement, il ne mérite pas vos regrets. Votre destin se fixera auprès d'un autre plus digne et plus sérieux.

Lorsque vous aurez l'occasion de rencontrer votre ancien ami, je vous engagerais à le traiter comme une simple connaissance, gentiment, sans intimité, et de ne pas faire allusion surtout à ce qui s'est passé. S'il en parle le premier, vous vous inspirerez pour répondre, de ce qu'il dira, évidemment. S'excusât-il que vous pourrez lui tendre la main et lui dire que tout sera oublié, à condition de non-récidive. Se plaignit-il de votre rigueur, que vous pourrez lui exprimer votre regret de le voir si peu sérieux et qu'il n'ait pas compris que vous n'êtes pas de celles qui servent de jouets ou de passe-temps.

Si, tout de même, vous pensez qu'il y a dans son cas plus de légèreté que de préméditation, s'il est très jeune, par exemple, tout en lui laissant entendre qu'il n'a pas à espérer que vous vous départirez en sa faveur de votre bonne conduite, vous pourriez, puisqu'il vous plaît, laisser une porte d'entrée au cas où le regret lui viendrait de vous avoir méconnue et où il aspirerait à renouer des relations plus conformes à vos principes.

On fait si facilement courir le bruit que toutes les jeunes filles sont dévergondées et, d'autre part, celles qui le sont, deviennent si bruyantes et si encombrantes, que les jeunes gens finissent par douter de toutes celles qu'ils rencontrent. C'est fort regrettable, mais il reste aux jeunes filles sages à leur démontrer leur valeur et à les convaincre que la vertu a ses charmes.

COLETTE

D.—Quelle est la durée du deuil pour un frère? — ABONNE.

R.—Un an dont six mois de demi-deuil.

D.—Comment faire les présentations quand il y a hommes et femmes. — KARADEC.

R.—A la femme la plus en vue de la réunion, on présente les autres femmes et les hommes et alternativement on présente les hommes aux femmes, jusqu'à ce que tout le monde se connaisse. Je ne saurais vous dire combien de temps cela peut prendre pour avoir la réponse à une question, car le courrier est de plus en plus volumineux et cela dépend de l'espace dont je dispose. Suivez le journal tous les jours, mais je ne réponds qu'à une seule question à la fois.

D.—Nous sommes deux jeunes filles de 18 et 20 ans. Nous sommes sorties dernièrement avec des jeunes gens qui n'ont pas été respectueux envers nous dans leur conversation. Nous ne savons pas si c'est parce que nous avons les jambes arquées qu'un tel état de chose s'est produit, car ils sont sortis avec des jeunes filles que nous connaissons et elles ne font que des éloges d'eux. Y aurait-il un moyen de remédier à ce défaut physique.—DEUX VIOLETTES.

R.—Peut-être pourriez-vous à votre âge arriver à corriger cette légère disgrâce qui n'a pourtant rien à voir avec la façon dont les jeunes gens se comportent envers vous. Ne vous occupez pas de ce qu'en pensent les autres, mais ne vous gênez pas pour faire savoir à ces malotrus que vous n'êtes pas des jeunes filles devant qui on tient des propos déplacés.

A "Un qui a hâte de savoir": Informez-vous auprès de votre père et faites lui part de votre désir de connaître cette petite soeur que vous avez retracée.

LE BRIDGE

par Arsène DesRochers

AU PILORI!

Le déclarant de la donne d'aujourd'hui profita des erreurs de ses adversaires et remporta plusieurs levées supplémentaires.

Donneur: Nord.
Est et Ouest vulnérables.

	♠ 10 9 6 ♡ A V 10 9 4 ◇ D ♣ A R 10 7	
♠ R D 3 ♡ R 7 3 ◇ V 7 5 ♣ D 6 4 2	N O E S	♠ 4 2 ♡ 8 6 2 ◇ R 9 6 3 2 ♣ V 8 3
	♠ A V 8 7 5 ♡ D 5 ◇ A 10 8 4 ♣ 9 5	

Les enchères:

Nord	Est	Sud	Ouest
1 ♡	passe	1 ♠	passe
2 ♣	passe	2 Sa	passe
3 Sa	tous passent		

Ouest décida d'entamer à carreau, mais il commit une erreur quand il joua le valet, car avec cette combinaison il devait entamer du cinq. La dame du mort tomba sous le roi, qui, à son tour, fut pris par l'as du déclarant. Sud s'attaqua maintenant aux coeurs par la dame et, bien qu'il n'avait rien à gagner en chargeant, Ouest mit le roi. La levée fut prise par l'as le coeur, et le déclarant fit l'impasse à pique en jouant le six du mort et le huit de sa main. Il perdit la levée à la dame de pique d'Ouest.

Ouest joua un autre carreau, ce qui assura Sud de deux autres levées à cette couleur. Maintenant, Sud encaissa tous les coeurs du mort, ce qui réduisit les jeux à cinq cartes, le déclarant ayant encore deux piques, deux carreaux et un trèfle. Alors, le déclarant fit jouer un pique du mort vers son as et Est se défaussa d'un trèfle afin de se protéger à carreau. Sud encaissa son huit de carreau maître, et Est se vit forcé de jeter un trèfle afin de garder son roi de pique. Enfin, les trèfles du mort remportèrent les trois dernières levées.

N'ayant perdu qu'une levée à pique, Sud avait remporté trois levées supplémentaires à son contrat de manche à sans atout.

Actions au total de $29,800

Le 11 juin 1943, un taxi conduit par M. René Groulx, et transportant Roméo Laurin, Roger Beaulieu et Bruno Dumouchel, heurtait un camion venant en sens inverse, à Ville La Salle, et allait s'écraser sur un arbre. Le choc tuait Groulx, Laurin et Beaulieu. Les parents des victimes viennent d'instituer des actions en Cour supérieure au total de $29,828 contre le propriétaire du camion, M. Armand Quenneville. Me Lucien Gagnon, Gaétan Raymond et Jean-Pierre Charbonneau, C.R., occupent pour les demandeurs.

Thomas-Ryan Walsh, journaliste, décédé

Québec, 15. (DNC) — Un journaliste de notre ville est décédé hier après-midi, à l'âge de 29 ans, en la personne de Thomas-Ryan (Chubby) Walsh, ancien membre de la galerie de la presse à Ottawa et à la Législature de Québec. Il était diplômé du collège St. Patrick et avait fait du journalisme pendant quelques années avant que la maladie ne vienne briser une carrière encore à ses débuts.

Bien connu dans le domaine du sport, Chubby Walsh était lieutenant dans la 58e batterie de réserve de l'armée canadienne, dans laquelle il s'était enrôlé au début de la dernière guerre.

Fils de feu T.-J. Walsh, il laisse sa mère, (Ida Ryan); un frère, M. John-G. Walsh; sa grand'mère, Mme T.-J. Walsh.

Sept tribunaux ecclésiastiques

Québec, 15. (D.N.C.) — Le nombre des tribunaux ecclésiastiques pour les causes de nullité de mariage a été réduit à sept à la suite d'une redistribution de ces tribunaux à travers le pays, a annoncé récemment par les archevêques et évêques canadiens. On sait que le code de droit canonique prévoit un tribunal ecclésiastique pour juger ces causes dans chaque diocèse. Mais en présence de l'augmentation marquée des causes soumises à ces tribunaux dans les centres urbains, à côté de la rareté de ces causes dans les diocèses ruraux, on a décidé d'établir ces tribunaux dans les villes archiépiscopales où ils seront présidés par des spécialistes en droit canoniques.

Les nouveaux tribunaux ecclésiastiques seront formés à Québec, Montréal, Halifax, Ottawa, Toronto, Winnipeg et Vancouver.

Plus de $175,000 ont été recueillis à date

Sherbrooke, (D.N.C.) — La souscription borroméenne, commencée en mai dernier dans le diocèse et dont les recettes serviront à construire une aile nouvelle au séminaire, tire à sa fin. L'objectif est de $300,000, et les sommes recueillies s'élèvent actuellement à plus de $175,000. Un important industriel des Cantons de l'Est, M. J.-A. Bombardier, de Valcourt, a fait un don de $5,000, à son Alma Mater. C'est le premier laïque qui, par un tel don, se trouve à mériter la distinction de "bienfaiteur insigne" du séminaire.

—S. Exc. Mgr Lawrence-B. Whelan, auxiliaire de Montréal, a prononcé une causerie devant les membres de la Catholic Women's League, à la salle paroissiale de l'église S.-Patrice. Il a rappelé la vie exemplaire de Frère Dominique, moine italien, qui aida de son dévouement le cardinal Newman à faire renaître le catholicisme en Angleterre.

—Les enfants de notre ville ne manqueront pas d'endroits où prendre leurs ébats en plein air, l'hiver prochain. Les autorités municipales voient actuellement à installer douze patinoires dans les divers quartiers de la ville.

—M. Oscar Bourque a été nommé examinateur des chauffeurs, par le service provincial des véhicules-automobiles, pour le district de Sherbrooke. Il succède à M. Aimé Côté, décédé il y a quelque temps.

—La foire annuelle du Rotary, au profit des oeuvres de bienfaisance, a obtenu de beaux résultats. Les recettes nettes se sont élevées à $16,439, et le profit net, à $9,010.

—Un verdict de mort naturelle due à une crise cardiaque a été rendu par le coroner Armand Roy, de Wottonville, dans le cas de M. Frasier Staple, de St.-Adolphe de Dudswell.

ANNONCE
COMÉDONS
Les comédons fondent tout simplement et disparaissent par cette méthode simple, sûre et inoffensive. Procurez-vous deux onces de poudre péroxine dans n'importe quelle pharmacie, saupoudrez-en sur un linge humide et chaud, frottez délicatement les comédons — tous disparaîtront.

PARADOL
DR CHASE
Paradol
POUR MAL DE TETE ET AUTRES DOULEURS


FAITES BRILLER VOS DENTS
par le Procédé Wrigley!
Spearmint Peppermint
GROS TUBE 15¢
PATE A DENTS W.W.WRIGLEY
AUCUNE RELATION AVEC QUELQUE AUTRE CORPORATION DU MÊME NOM

Première édition canadienne de "Carrefour"



Le journal hebdomadaire parisien "Carrefour" a reçu à un cocktail, hier soir, au cercle Universitaire, à l'occasion de sa première édition canadienne. On remarque, de gauche à droite, MM. PIERRE TISSEYRE, directeur canadien de "Carrefour", ROBERT VICTOR, attaché culturel au consulat de France à Montréal, GASTON DUBOIS, Mlle DE HAUTECLOCQUE, fille de l'ambassadeur français au Canada, M. RENE DE MESSIERES, conseiller culturel attaché à l'ambassade française à Ottawa, Mme EDOUARD PERRAULT, M. l'abbé ROBERT LLEWELLYN et l'hon. J.-EDOUARD PERRAULT. — (photo René Julien).

Honneurs militaires conférés aux nôtres

Toronto, 15. (P.C.) — Le comte Jean-Marie-François de Hautecloque, ambassadeur de France au Canada, a hier soir conféré des honneurs militaires à 10 combattants canadiens lors d'une cérémonie spéciale tenue ici.

L'ambassadeur a décoré de l'ordre de chevalier de la Légion d'honneur le major-général A. B. Matthews, le colonel R. A. Morton, le lieutenant-colonel P. W. Bennett et N. Urquhart, président de la Société canadienne de la Croix-Rouge.

La croix de guerre avec étoile rouge a été présentée au lieutenant-colonel J.-P. Page, pendant que le capitaine F. A. Barnes, le capitaine W. L. McGregor et le lieutenant R. S. Stewart ont reçu la croix de guerre avec étoile d'argent. Les soldats D. H. Brand et A. W. Kennedy ont reçu la croix de guerre avec étoile en bronze.

Le lieutenant W. G. Webb de Toronto a reçu la croix de guerre à titre posthume.

Un tram en panne en immobilise plusieurs

La circulation des tramways a été interrompue pendant plusieurs minutes, à 6 h. 30, hier soir, avenue du Parc, par la défectuosité d'un moteur d'une voiture du circuit 80. Le tram, portant le numéro 1689, ayant effectué son arrêt régulier à l'avenue des Pins, ne put ensuite repartir. La majorité des tramways venant du nord ont été par le fait même immobilisés avenue du Parc. On manda sur les lieux une équipe de secours. Comme il a été impossible de réparer le moteur sur place, un autre véhicule toua le tram et la circulation reprit à une allure plutôt modérée.

GROVE COMBAT LES RHUMES
E.W. Grove
Vérifiez la signature sur la petite boîte blanche.
GROVE'S COLD TABLETS

ESTOMAC DIFFICILE
"C'est Pepto-Besmal qu'il vous faut"
Quand vous avez mangé ce qu'il ne fallait pas, avec, comme conséquence, aigreurs et troubles d'estomac, prenez *l'apaisant* PEPTO-BESMAL. Bon goût, bon effet. Demandez à votre pharmacien PEPTO-BESMAL quand votre estomac est dérangé.
16F-46 UN PRODUIT DE NORWICH


Une active ménagère de Saint-Canut
Est ravie du Cream of Wheat* "5 Minute",
Qui épargne beaucoup de temps
Cuit vite et est appétissant,
Et elle travaille moins fort qu'auparavant.
CREAM OF WHEAT
* Il conserve toute sa saveur et sa digestibilité en seulement 5 minutes de bouillonnement. Fait au Canada de blé canadien. Cream of Wheat ne se vend que dans ces boîtes. Chez votre épicier

Albert ... pour vos fourrures



Du Rat Musqué aux nouvelles teintes SPECIAL DEMAIN SAMEDI 450.

La beauté et la richesse de chaque nouvelle variété de vison se reflètent dans la populaire fourrure qu'est le rat musqué aux teintes variées: blond, bleu argenté ou brun ranch. Ou encore du rat musqué imitant la martre de roche et le chinchilla! Ces fourrures somptueuses ne sont qu'un exemple du grand nombre de *nouveaux* modèles que nous avons groupés à l'intention de celles qui veulent faire leur choix dès maintenant. Parce que nous avons eu la prévoyance d'acheter ces peaux en décembre dernier, alors qu'elles se vendaient au moins vingt pour cent meilleur marché, et que nous sommes bien décidés à éviter des augmentations futures de prix, nous vendrons tous les manteaux de rat musqué que nous avons en magasin à un prix inférieur au prix habituel. Venez donc choisir votre manteau de rat musqué dès aujourd'hui. Nos conditions sont conformes aux ordonnances de la Commission des prix et du commerce en temps de guerre. Nous enmagasinerons jusqu'à demande le manteau que vous achèterez.

Ernest Albert
Près de chez Ogilvy — Entre les rues de la Montagne et Drummond — 1243 ouest, Ste-Catherine

Un rappel américain à Bucarest

Washington étudie la possibilité de rappeler son représentant de Roumanie.

Washington, 15. — AFP — Le gouvernement américain ayant envoyé trois notes au gouvernement roumain sur la violation de la liberté des partis de l'opposition et la liberté de la presse en Roumanie, et ces notes ayant été rejetées, le département d'Etat étudie la possibilité de rappeler son "représentant politique", M. Burton Berry, qui a été envoyé à Bucarest en janvier dernier. Le département d'Etat examine avec soin ce qu'il considère comme des violations des promesses du gouvernement roumain.

Les milieux diplomatiques de Washington pensent que ce serait pour préparer l'opinion du public américain à la rupture des relations qui existent en ce moment entre les Etats-Unis et la Roumanie que le département d'Etat a rendus publics aujourd'hui les rapports qu'il a reçus des trois partis de l'opposition roumains — le parti national paysan, le parti national de la liberté et le parti socialiste indépendant. D'après le département d'Etat, ces partis soulignent que 50 pour cent de l'électorat roumain a été omis à dessein de la liste électorale et que, "en employant des mesures de force et de coercition", le gouvernement roumain a compromis déjà la validité des élections qui auront lieu le 19 novembre.

Revision sous régie internationale

En conséquence, les partis d'opposition roumains ont demandé, dans une lettre adressée au secrétaire d'Etat, M. Byrnes, au ministre britannique des Affaires étrangères, M. Bevin, et au ministre soviétique des Affaires étrangères, M. Molotov :

1. La revision sous contrôle international de la liste électorale.
2. La garantie de la liberté de presse et de la liberté politique.
3. La garantie de la liberté individuelle.
4. La neutralité politique de l'armée et de la police.
5. L'assurance pour les électeurs de ne pas être exposés à des représailles.

Gros accident d'aviation apparemment inexplicable

Amsterdam, 14. (PA) — La compagnie hollandaise d'aviation KL M déclare, aujourd'hui, qu'elle ne peut expliquer l'écrasement d'un aérobus du service Londres-Amsterdam survenu, hier soir, avec 25 pertes de vie, et elle ajoute que la cause de cet accident ne sera peut-être jamais connue.

Il ne reste presque rien de cet avion qui a brûlé moins de 7 minutes après s'être écrasé en essayant d'atterrir à l'aéroport Schiphol. Il n'y eut pas de survivants parmi les 20 passagers et 5 membres d'équipage.

Les autorités écartent l'idée que des nuées basses peuvent avoir causé cet accident car, juste avant l'écrasement, 5 autres avions ont atterri sans encombre et décrit la visibilité comme excellente.

16 passagers et 4 hommes d'équipage étaient Hollandais et le reste, des Britanniques. Les victimes comprennent E.-T.-H.-S. Moreton, pilote de 17 ans d'expérience, et deux Hollandais bien connus, le romancier Herman de Man et J. Ridder, trésorier en chef au ministère des finances.

Un témoin de l'accident dit que le pilote fit 3 courses d'approche avant de se poser sur le sol. Les spectateurs ajoutent que lorsque le gros appareil s'écrasa, les flammes montèrent à 60 pieds en l'air.

La Haye, 15. (Reuter) — Un officier de la KIM déclare qu'une trop faible vitesse d'atterrissage a causé l'écrasement d'un aérobus à Schiphol, hier soir, avec 26 pertes de vie.

Délégués de la ville

M. H.-A. Gibeau, directeur du service municipal des travaux publics, et M. Pierre Allard, surintendant de la division des parcs, sont partis hier soir pour S.-Louis, Missouri, où ils représenteront officiellement la ville au congrès de la Parks Executive Association of United States.

Médecin anglais disparu

—Le docteur Harry Roberts, auteur et médecin, est décédé à sa demeure à Hawkley, Hampshire, Angleterre.

Disparue

Mlle PEARL ALBERTA BREWER, 16 ans, du village de Port Dover, Ontario, est disparue de la demeure de ses parents depuis le 26 août dernier. Elle mesure 5'6" et pèse environ 120 livres. Toute personne qui pourrait l'avoir vue pourra transmettre ses informations au sgt-dét. W. Phillips, de l'escouade des disparitions de la sûreté municipale, local 249, HA. 7171.



L'hon. juge Edge assermenté

Québec, 15. (P.C.) — Me W.-E. Edge a été assermenté, hier, comme juge de la Cour supérieure. L'hon. juge en chef Albert Sévigny a présidé la cérémonie.

Supérieur à Montréal



Le R. P. E.-M. CHELI, des Servites de Marie, nommé supérieur du monastère de Notre-Dame-de-la-Défense lors du dernier chapitre provincial de l'ordre tenu à Florence, Italie, qui vient d'arriver d'Ottawa, où il a été curé de S.-Antoine-de-Padoue pendant les 16 dernières années. Commissaire de sa communauté au Canada pendant 18 ans, le Père Cheli a institué le juvénat, le noviciat, le scolasticat et plusieurs autres maisons. Il succède au R. P. G. Vangelisti, O.S.M., qui demeure curé de la paroisse.

M. G.-W. Fenton trouvé blessé dans son auto

Ottawa, 15. — D.N.C. — Un homme d'affaires bien connu d'Ottawa, M. George-W. Fenton, 51 ans, a été trouvé dans son auto, blessé d'un coup de feu. Il a été admis dans un hôpital, où l'on ne semble pas le juger en danger immédiat. Selon toute apparence, après avoir subi une blessure d'un fusil de chasse dans la région du coeur, M. Fenton s'efforçait de se rendre à Ottawa, mais s'est affaissé au volant de son auto à quelques milles de la capitale. Il revenait de Barry's Bay, hier matin, et l'on a trouvé un fusil de chasse sur le siège arrière de son auto. Il y a toutes les apparences d'un accident et les médecins disent que, par suite d'une maladresse, le fusil a très bien pu se décharger sur lui lorsqu'il voulut le déposer dans son auto, et M. Fenton étant seul, aurait voulu se rendre chez un médecin, mais se serait évanoui après avoir perdu trop de sang.

Hold-up ponctué d'un coup de feu

Trois jeunes bandits qui venaient de perpétrer un hold-up de $60, dans une épicerie située au no 1548, rue Guy, ont été pourchassés, hier soir, par un courageux piéton alerté par les cris du propriétaire de l'établissement.

Le piéton, M. Roger Croteau, 1610, rue Sherbrooke ouest, allait atteindre les fuyards, quand l'un d'eux s'est retourné et a tiré un coup de feu dans sa direction, le ratant de quelques pouces.

M. Croteau s'est alors immobilisé et les apaches ont eu le temps de sauter par-dessus une clôture et de disparaître dans la nuit.

D'après la police, l'attentat a été perpétré comme le piéton venait de sortir de l'épicerie, laissant seule dans la place Mme R. White, la propriétaire, dont les appels au secours ont plus tard fait revenir M. Croteau sur ses pas.



"Mesdames... Voyez donc ceci!"

Quelque chose de nouveau !

Un Salon de Beauté moderne, spécialement organisé, le seul du genre à Montréal, fait une offre sensationnelle aux femmes soucieuses de leur apparence. Magnifiques coiffures par des stylistes capillaires de renom qui emploient les meilleurs ingrédients — à l'huile ou à la crème ... Attention toute spéciale à la texture de vos cheveux! ... Service de coiffure complet et de luxe dans un Salon de Beauté nouveau et moderne qui plaira d'emblée à la gent féminine !

SALON UNIPRIX

La plus grande entreprise du genre à Montréal offre pour...

$6 PERMANENT, COUPE DE CHEVEUX, MISE EN PLIS, SHAMPOOING

SIX—SIX

N'utilisant que des ingrédients de qualité—les meilleurs qui soient—le Salon Uniprix (un seul prix) vous offre des permanentes qui **coûtent ordinairement de $10.00 à $20.00.** Coiffures françaises les plus nouvelles.

6

SIX—SIX

Téléphone PL. 2556

Ouvert de 9 a.m. à 7 p.m. tous les jours

Venez sur rendez-vous ou non

★

UN SEUL PRIX

★

306 Est, rue Ste-Catherine

à l'ouest de St-Denis

Salon Uniprix



LES DEUX FOURRURES LES PLUS EN VOGUE

SEAL FRANÇAIS

(Lapin teint)

Un beau noir jais dans une fourrure très touffue; une coupe nouvelle à manche reversible, bouffante ou parachute; épaule extension, voilà ce que vous pouvez vous procurer à ce prix.

$139 à $179

BONMOUTON

(Agneau traité)

Une révolution dans le monde de la fourrure. Le confort et la durée parfaitement réunis dans une belle fourrure touffue, chaude et durable dans les tout derniers modèles. Et quel choix !

$99 – $239 – $269

L. A. MESSIER Limitée

L. A. MESSIER Limitée

VOTRE PALETOT





Il est plus que temps que vous choisissiez votre paletot d'hiver, si vous ne l'avez pas déjà fait. Le choix en est réellement superbe cette année et la coupe soignée s'ajoute à toute une gamme de teintes nouvelles qui sauront vous plaire.

Voici une énumération des principales caractéristiques de ce nouvel assortiment choisi. Modèles amples avec devant à brayette (boutons cachés) dans les teintes les plus en vogue de gris, bleu marin, brun, gris bleu ou beige.

Dans les tissus, choix de fleece, alpine, elisian ou molleton doux et pesants, chauds et durables. Une parfaite alliance de style et de durée. Tailles 34 à 44 à prix pour tous les goûts. . . . . **, $27.50 à $56.50**

CONDITIONS CONFORMES AUX REGLEMENTS DE LA C.P.C.

COMMANDES POSTALES REMPLIES AVEC SOIN

L. A. MESSIER Limitée

"LE GRAND MAGASIN A RAYONS DE LA RUE MONT-ROYAL"

J.-E. CADIEUX, *Président* ★ FA. 3541 J.-C. AUBRY, *Secrétaire-trésorier*

Feuilleton de La "Presse"

(Reproduction autorisée par la Société des Gens de Lettres de France)

LE PROFESSEUR VAN DUSEN

par Jules BESSE

(d'après les histoires de Futrelle)

15 novembre 1946.

33 (Suite)

—Mieux vaut faire venir un électricien... Allez reprendre votre garde... Quoiqu'il n'y ait rien à craindre de ce côté, continua le fonctionnaire. Les cachots sont solides et ce ne sera pas une panne de quelques minutes qui permettra à notre savant de prendre la clef des champs...

—Ah! fit Ransome. C'est le côté de Van Dusen?

—Oui. La cellule 13 ouvre par là... Sa fenêtre, du moins, car la porte est à l'intérieur, sous plusieurs solides panneaux de chêne.

Un instant après, le secteur établi fort heureusement aux environs, annonça l'arrivée prochaine d'une équipe d'ouvriers spécialisés, avec tout leur matériel. Ils partaient en camionette.

Dans ces sortes d'accidents, on ne sait jamais si l'on aura beaucoup à faire ou s'il n'y aura qu'une lampe ou un fil à remplacer.

Toutefois, le directeur jugea bon d'ordonner une surveillance plus active de la cour plongée dans l'obscurité.

Pour plus de sûreté, quelques minutes après, il y alla lui-même. La camionnette arriva bientôt, accompagnée d'une remorque portant un gros rouleau de câble électrique, une échelle double, une autre à rallonge, enfin, tout un matériel susceptible de servir à une importante réparation.

Il fallait d'abord voir si tout cet attirail était indispensable; aussi, l'équipe des électriciens laissa-t-elle la voiture à la portée et pénétra-t-elle dans la prison.

—Attention, cria le préposé à la porte... Il y a trois ouvriers et un contremaître. Qu'il n'en sorte plus!

Ces hommes se dirigèrent, dans l'obscurité, conduits par un gardien de cour, jusqu'à l'emplacement d'un câble qui commandait l'éclairage de ce secteur. Puis, au bout d'un instant, ils décidèrent qu'il valait mieux amener la voiture.

L'un d'eux alla la chercher, tandis que les autres allaient et venaient le long des murs, cherchant l'emplacement de la panne; puis, le premier sorti tardant, un second se détacha pour aller le chercher.

Peu après, Ransome et Fielding restés seuls dans le bureau du directeur reçurent la visite d'un gardien préposé à la porte. Il apportait une lettre qu'on venait de lui remettre pour le directeur.

A ce moment, la lumière jaillit un instant dans la partie obscure.

Les ouvriers satisfaits déclarèrent qu'ils avaient trouvé l'emplacement à réparer. Mais il était nécessaire de couper le courant tout à fait, pendant la réparation.

C'était tout naturel, aussi la cour fut de nouveau plongée dans la nuit la plus complète.

Le directeur rassuré revint à ses hôtes et trouvant la lettre qu'on avait apportée, il la décacheta, la lut et subitement son visage changea de couleur.

Ce changement fut si visible que le Dr Ransome ne put s'empêcher de lui demander s'il avait reçu une mauvaise nouvelle.

—Messieurs, je ne sais que penser... La lettre est du professeur Van Dusen qui m'invite à dîner chez lui, ce soir, à neuf heures...

—Mais nous aurons grand plaisir à dîner avec vous, cher monsieur, dit Fielding. Van Dusen a fait montre d'une attention aimable.

—Mais comment l'a-t-il pu envoyer cette lettre du dehors?

—Sans doute en avait-il chargé quelqu'un...

Le fonctionnaire n'était pas encore revenu de son étonnement quand on annonça l'arrivée, à la porte, de deux journalistes qui demandaient à être reçus par le directeur de la prison.

—Vous ne voyez pas d'inconvénient à ce que je les reçoive ici? demanda le fonctionnaire.

—Nullement, nullement... Sans doute ont-ils eu vent du pari de Van Dusen et ils viennent assister à sa libération piteuse...

Tout le monde rit, sauf le directeur qui restait sombre et perplexe.

Une minute après, deux messieurs entraient dans le bureau.

Ils saluèrent courtoisement, en disant tous deux :

—Bonsoir messieurs, bonsoir...

Le directeur connaissait fort bien l'un d'eux. C'était le reporter Hatch, avec lequel il avait eu à faire pour certains emprisonnements sensationnels, il esquissa un sourire de bienvenue... Sourire qui se figea sur ses lèvres aussitôt... Car il venait de reconnaître le second personnage.

C'était le professeur Van Dusen... Van Dusen le regardait d'un air ironique et gai. Celui-ci ne disait mot... il en avait la parole coupée.

Ransome et Fielding, eux aussi, ne savaient que penser de cet étrange coup de théâtre.

—Mes amis, dit Van Dusen, Martha nous attend, ne laissons pas refroidir le potage et brûler le gigot. Je crois que vous l'aimez saignant, Fielding?

—Vous êtes des nôtres, n'est-ce pas? continua-t-il, en se tournant vers le directeur de la prison.

—Sans doute en avait-il chargé quelqu'un...

—Mais... Oui, oui. Je pense Maître, je m'excuse, je ne m'attendais pas... à vous voir si tôt.

—Je vous expliquerai tout cela à la maison. Messieurs, allons, je vous prie. Pitié pour le gigot. Ransome, il y aura de jeunes artichauts barigoule, ça vous va?

Certes, certes. Merci d'y avoir pensé.

—Et mon champagne? dit piteusement le directeur. J'en ai fait monter une bouteille.

—Montez-en une autre, dit Van Dusen, il n'y a rien de tel, pour nous remettre des émotions.

Il eut un sourire heureux, qui montra combien il savait être de bonne humeur, quand l'occasion s'en présentait.

On porta joyeusement la santé du fugitif. Hatch alla ensuite jeter un regard vers les travailleurs qu'une seconde équipe était venue renforcer. La panne ne fut pas difficile à réparer et le directeur put s'en aller dîner en paix, la lumière était revenue.

Avant de sortir, cependant, les parieurs et le fonctionnaire avaient voulu savoir en quel état se trouvait la cellule 13.

Ils s'y rendirent en cortège, accompagnés de Hatch; Van Dusen ouvrait la marche.

Le couloir des condamnés à mort était aussi silencieux, aussi verrouillé que de coutume. Le gardien semblait aussi attentif à sa tâche de surveillant. Il ouvrit, devant la procession, les sept portes blindées dont il possédait les clefs. On arriva devant le numéro 13.

La porte fut ouverte et l'on eut la surprise de voir le prisonnier parfaitement endormi dans son lit, toutes couvertures ramenées sous son col.

Son corps dessinait une courbe longue, sous la bure et la touffe de cheveux du savant gonflait sur le traversin, tandis que le nez restait enfoui sous la couverture.

Etait-il réellement là?

Van Dusen alla au grabat et tira cette couverture. Apparut, simplement, une grosse touffe de filasse. Elle représentait, à s'y méprendre, la chevelure de Van Dusen.

Au-dessous, à la grande surprise des assistants moins, naturellement, Van Dusen et le reporter, apparut tout un matériel singulier: une brassée de cordes solides, du fil électrique, des limes, un petit marteau, une pince aux poignées garnies de caoutchouc.

Aucun des personnages qui n'étaient pas dans le secret n'arrivait à comprendre d'où provenait cet attirail insolite.

Van Dusen souriait de leur surprise.

—Allons, venez, dit-il enfin, voyant que ses partenaires n'en revenaient pas assez vite. Venez. Rien n'est plus mauvais qu'une viande trop cuite. Et la glace va se réchauffer.

La voiture du directeur emporta tout le monde chez Van Dusen. Martha commençait déjà à grogner. Elle savait son dîner à point. Elle entendait le servir à l'heure exacte. Tout ce qui la retardait était, pour elle, sans intérêt.

CHAPITRE VII

REVANCHE DE L'ESPRIT SUR LA MATIERE

Les amis de Van Dusen se montrèrent bons joueurs. Le repas fut des plus gais. On n'eut jamais dit qu'il y avait là d'austères savants et un fonctionnaire sévère à savourer les mets succulents de Martha aux côtés du reporter Hatch.

A la fin du repas, quand liqueurs et cigares furent amené la paix sereine des fins de repas copieux et délicats, Van Dusen profita d'un instant de silence recueilli devant une fine champagne honorablement vieillie pour se tourner vers le docteur Ransome et dire:

—Y croyez-vous maintenant?... L'esprit peut-il dompter la matière?

—Cela peut arriver, en effet.

—L'expérience n'est-elle pas concluante?

—Si, ma foi, dit Fielding... Si... Mais expliquez-la, s'il vous plaît...

—Avouez qu'il y a eu du surnaturel dans cette affaire, dit le directeur de la prison. Des trois tenants du pari, il se montrait le plus piqué car c'était son service, en somme, qui avait failli en l'occurence.

—Rien de tout cela, fit Van Dusen. Rien de surnaturel... Une suite de réflexions et de combinaisons simplement. Je vais vous raconter toute l'affaire.

Les convives bien calés dans leurs grands fauteuils écoutèrent Van Dusen avec le plus vif intérêt. Aussi bien, il avait fallu au savant une opiniâtreté intense pour arriver à la réussite en des circonstances semblables, dénué de tout et réduit à compter sur le hasard pour trouver l'aide matérielle indispensable au succès.

—Je l'avoue, commença-t-il, j'ai été assez favorisé par certaines occasions. Je n'ai eu qu'à les saisir au bond, dès qu'elles se présentaient.

Je savais que dans la cellule, je ne trouverais rien pour favoriser, en quoi que ce soit, l'évasion projetée...

Aussi quand le directeur eût refermé la porte sur moi, je craignais bien de ne pouvoir même profiter des trois faveurs si modestes que vous m'aviez accordées...

—Oui, interrompit le directeur... Mais de l'argent, vous n'en deviez pas avoir.

Croyez-vous qu'un condamné à mort n'aurait pas réussi à sauver les quelques livres dont vous m'avez laissé la disposition?

—Ce n'eut pas été facile...

—Mettons que cette faveur aurait pu m'être refusée... La poudre à dents m'a servi simplement à l'usage habituel... Les souliers cirés m'ont valu... ce que je vous dirai tout à l'heure.

Il est inutile de vous rappeler les moments qui ont précédé mon incarcération... Vous pensiez bien que je n'emploierais pas les moyens ordinaires pour mon évasion... Le mur de sept mètres était, pour moi comme pour bien d'autres, infranchissable. Il n'y avait donc pas moyen de risquer la moindre escalade...

Après quelques heures de séjour dans la cellule, je finis par observer certains indices impossibles à dissimuler... La rivière, par exemple, située à peu de distance de votre grand mur... La présence d'un terrain vague, entre ce mur et l'eau. Une question innocente au gardien me confirma l'existence de cette topographie.

Vous avouerez, messieurs, que ce n'était pas grand chose... Mais une observation beaucoup plus importante me rendit un immense service. Ce fut la vue du fil qui amenait le courant électrique à la lampe à arc énorme, placée au coin de la construction, éclairant toute la cour.

(à suivre)

LE CANADIEN TRIOMPHE DU DÉTROIT POUR MONTER EN PREMIÈRE POSITION

Léo Gravelle donne une autre victoire au Canadien

Le jeune ailier droit participe à trois des buts du Tricolore. — Punitions majeures à Reardon et Abel. — Léger se signale

Si le Canadien semble incapable de gagner une partie à l'Olympia de Detroit, les Red Wings ne sont pas plus fructueux sur la glace du Forum. Hier soir le Détroit qui, deux fois depuis le début de la saison, triomphait du Bleu Blanc Rouge à l'Olympia, subissait son second échec de rang au Forum.

La victoire de 4 à 3 remportée par le Canadien devant une autre foule remplissant le Forum à capacité a permis au club local de monter sur un pied d'égalité avec le Toronto et le Boston en tête de la Ligue Nationale. Ainsi en l'espace d'une semaine, le Canadien est parti de la cave pour monter au sommet.

De la partie, il faut dire que pendant ses quarante premières minutes de jeu elle a fourni du jeu décousu, monotone. C'était même à se demander pourquoi les Red Wings étaient embarqués sur la glace avec leurs patins car la plupart du temps ils s'accrochaient aux chandails des joueurs du Canadien, retenaient leurs adversaires ou luttaient avec eux. Si l'arbitre Bill Chadwick avait mis en vigueur le règlement défendant aux joueurs de retenir l'adversaire, il aurait été forcé d'envoyer à la clôture tous les visiteurs.

Deux majeures

Pareilles tactiques ne pouvaient que rendre le jeu rude et amener des combats. Très indulgent, Chadwick a néanmoins infligé un total de treize punitions dont deux majeures à Sid Abel et Kenny Reardon en plus d'une punition spéciale de ligne pour remarques désobligeantes.

Gravelle brille

Le brillant aspect de la joute a été l'excellente tenue de Léo Gravelle. L'ancien joueur du Royal que l'on se plaît déjà à surnommer la recrue de la saison a participé à trois des quatre buts du Canadien.

Gravelle a compté un point et a fourni les passes nécessaires à deux autres. Combatif comme l'étaient autrefois certains autres porte-couleurs du Canadien, Gravelle est devenu la menace pour tous les gardiens de buts. Son style agréable en a déjà fait l'un des grands favoris des partisans du Canadien.

L'instructeur Dick Irvin avait laissé Léo Lamoureux en dehors de la partie de façon à pouvoir aligner deux avants de réserve Bob Filion et Johnny Quilty. Filion a de nouveau joué une superbe partie tandis que Quilty a laissé à désirer. Quilty, qui s'alignait avec Murph Chamberlain et Jimmy Peters, a paru "rouillé".

Léger se signale

Le compagnon de Gravelle à ses débuts avec le Canadien, Roger Léger, s'est également mis en vedette et l'infusion de sang nouveau dans l'alignement du Tricolore semble avoir redonné à l'équipe un peu de son esprit combatif d'autrefois. Léger que l'on a pu voir hier soir avec Glen Harmon et aussi avec Emile Bouchard a compté un point en plus de briller sur la défense où il donne l'impression d'un homme sûr de lui-même.

Léger n'est pas considéré comme un joueur très rapide mais en une circonstance hier soir il a fait preuve de beaucoup de vitesse lorsqu'il lui a fallu revenir en toute hâte à la ligne bleue pour empêcher Lundy d'aller compter.

La partie a été bien différente des dernières joutes vues au Forum. Tout d'abord il y a eu les tactiques des Red Wings puis les combats de boxe et de lutte. Et enfin, l'arbitre Bill Chadwick, sur les ordres du président Clarence Campbell de la Ligue Nationale, a mis en vigueur [illegible] de bousculer les adversaires sur la bande. Ce règlement a semblé prendre Kenny Reardon par surprise et deux fois il est allé au pénitencier pour avoir culbuté un rival sur la bande comme il se plaisait à la faire jusqu'ici.

Nouveau règlement

On a aussi entendu l'annonceur officiel Michel Normandin annoncer non seulement les noms des joueurs envoyés à la clôture et la raison de leurs punitions mais aussi le temps exact au moment même où ils prenaient le chemin du pénitencier. C'est une belle innovation de la part du président Campbell qui désire que les amateurs soient tenus informés de tout ce qui se passe et des raisons des diverses décisions de ses arbitres.

Si les deux premières périodes avaient laissé à désirer comme spectacle, la dernière a fourni plus d'émotions aux spectateurs. Quatre points furent en effet enregistrés dans cette seule reprise et c'est aussi dans cette période que l'arbitre Chadwick infligea ses deux punitions majeures.

Après que Lach eut donné un coup de coude à Abel, le joueur du Détroit s'attaqua au centre du Canadien, Lach décrochant une mineure et Abel, une majeure.

Plus tard, Bill Durnan dut sortir de ses buts pour aller à la rencontre de Doug McCaig qui s'avançait seul vers son filet. Durnan réussit à arrêter McCaig et comme il se relevait le joueur du Détroit lui porta un coup de bâton sur les jambières ce que voyant Kenny Reardon se précipita vers le visiteur. Un combat de lutte s'engagea entre les deux hommes. Lorsque le calme fut rétabli, Reardon fut envoyé à la clôture pour cinq minutes et McCaig pour deux minutes.

C'est au jeune Pat Lundy, qu'est revenu l'honneur de compter le premier point de la partie. Roy

A SUIVRE SUR LA PAGE 21

FOOTBALL
Stadium DELORIMIER
Argos vs Alouettes
Sam. 16 nov., à 2 h. p.m.
Beau ou mauvais temps
2,500 sièges additionnels réservés.
En vente au
Stade aujourd'hui, à 2 heures.
PRIX: $2.00
Estrades érigées au champ centre.

Avec nos Amateurs

Il se passe des choses assez étranges dans les rangs amateurs ces temps-ci. A une assemblée d'urgence de la Ligue Sénior de hockey du Québec mardi soir dernier, il fut décidé que Marcel Bessette et Arthur Lessard s'aligneraient avec les Braves de Valleyfield, quitte à attirer les foudres de la Canadian Amateur Hockey Association. Tous les clubs étaient unanimes à ce sujet.

—O—

Or, vers la fin de l'après-midi d'hier, Lucien Leduc, gérant des Braves, a reçu un télégramme du président George Slater, lui demandant de ne pas faire jouer Bessette, autrement la Ligue Sénior serait suspendue. Les amateurs de hockey ont droit de s'étonner de cet état de choses.

—O—

De plus, Arthur Lessard était consentant à quitter immédiatement Buffalo pour rejoindre le Valleyfield. Un télégramme l'a notifié à temps de rester avec les Bisons de la Ligue Américaine encore quelque temps.

—O—

George (Punch) Imlach, effectif joueur d'attaque des As de Québec, qui est inactif depuis quelques semaines à cause d'une blessure au côté droit, reprendra probablement son poste dimanche après-midi alors qu'il jouera contre le Royal au Forum.

—O—

Deux importantes parties attendent les Cataractes de Shawinigan en fin de semaine. Demain soir, ils iront rencontrer les Sénateurs à Ottawa, puis dimanche après-midi, ils recevront les Braves de Valleyfield. Les As de Québec joueront contre le Royal au Forum dimanche. Il y a tout lieu de croire que plus de 10,000 personnes assisteront à la joute Québec-Royal. Ce sera la première visite des As à Montréal cette saison. Le club de la vieille capitale jouit d'une immense popularité dans la métropole canadienne.

—O—

Jacques Locas et Cliff Malone s'aligneront tout probablement avec le Royal Sénior dimanche. Locas semble rétabli d'une blessure au genou, tandis que Malone est guéri d'une blessure à la cheville du pied. Charlie Phillips, un gros joueur de défense, commencera à pratiquer la semaine prochaine. Jimmy Galbraith, également du Royal, n'a pas joué à Québec mercredi soir, parce que son épouse était sérieusement malade.

—O—

Les Aigles de Verdun rendront visite aux Cougars de Cornwall dans une importante joute de la Ligue Provinciale Sénior B ce soir. Demain soir les Rapides de Lachine iront rencontrer le S.-François de Sherbrooke. Dimanche après-midi, le Lachine jouera contre les Tigres de Victoriaville, alors que ces derniers ouvriront leur saison locale. Le Cornwall ira faire face au S.-Hyacinthe, tandis que le Verdun recevra le Sherbrooke.

—O—

Contrairement à une rumeur qui circule présentement dans les rangs amateurs, Smiley Meronek restera avec le Lachine. Il n'aurait aucunement l'intention de jouer pour les Sénateurs d'Ottawa de la Ligue Sénior.

—O—

Les Rapides de Lachine ont fait l'acquisition de Paul Leclerc, ancien gardien de buts des Volants de Hull qui se sont retirés de la Ligue Sénior cette semaine. De plus, le club de la ville voisine alignerait Cliff Goupille et Eddie Brown, deux joueurs de défense des Volants.

—O—

Le Victoriaville a retenu les services de deux anciens joueurs du Hull: Larry Thibeault et Norman Dussault. Ce sont deux excellents joueurs d'attaque.

—O—

Le magistrat Walter-J. Dewees vient de renvoyer une cause contre deux joueurs de hockey qui furent arrêtés par la police mercredi soir au cours d'une bagarre entre les Clippers de Baltimore et les Rovers de New-York dans un [illegible] de la Ligue Amateur de l'Est des Etats-Unis. "Je suppose que vous ne pouvez jouer au hockey sans vous battre une fois de temps à autre, mais les combats ne devraient pas avoir lieu sur le banc des punitions", a dit le juge Dewees à Henry Nickowski, 22 ans, des Clippers, et à Chick Webster, des Rovers.

—O—

Cette semaine le Limoilou a blanchi le St. Pats par 2-0 dans une joute de la Ligue Junior de Québec. Gilbert et Hallé ont brillé pour les vainqueurs.

—O—

Si dans la Ligue de l'Ouest canadien, les amateurs n'en ont pas pour leur argent ces jours-ci, ils sont difficiles à satisfaire. Dans les neuf premières parties de la saison, 89 points ont été comptés — soit une moyenne de dix par joute.

—O—

On doute à l'heure actuelle que le circuit junior de cinq clubs de l'Ouest canadien termine la saison, faute d'assistances.

—O—

Les Monarchs de Winnipeg, détenteurs de la Coupe Memorial, ont défait les Rangers de Winnipeg par 6-4 hier soir en présence de 2,400 personnes lors de l'ouverture de la saison de la Ligue Junior du Manitoba.

—O—

Les Stampeders de Calgary, gagnants de la Coupe Allan, sont montés en première position sur un pied d'égalité avec les Maple Leafs de Lethbridge dans la Ligue Sénior de l'Ouest canadien hier soir, en battant les Elks de Saskatoon par 4-1.

Gus Mell rencontre Bat Scanlon ce soir au Forum

Le Montréal légèrement favori pour remporter la victoire. — Lou Miller sera l'adversaire de Jimmy Molloy.—Hubert Gagnier rencontre Clint Miller.

Il est tout naturel que Gus Mell, le poids léger de Griffintown, soit la figure prédominante, de la séance pugilistique du promoteur Al Foreman qui célèbre ce soir, son premier anniversaire comme organisateur de boxe à Montréal.

Le boxeur blond de la Pointe-S.-Charles a fait revivre la boxe dans au moins deux villes, Montréal et Boston au cours des quatre dernières années. Mell, qui a commencé à mettre des gants de boxe, dès l'âge de six ans, livrera un des plus importants combats de sa carrière, ce soir au grand amphithéâtre de la rue Ste-Catherine, en rencontrant Pat (Don) Scanlon dans un des trois combats de dix rondes au programme.

Nous venons de dire que Mell a fait revivre la boxe, dans les villes de Boston et de Montréal. Ceci est véridique. Il est arrivé à Boston alors que la boxe était un sport mort. Il causa une surprise avec son style agressif et triompha du champion de la N.B.A. Sal Bartolo, à sa première rencontre dans cette ville.

Lorsqu'Al Foreman a fait son entrée dans la boxe à Montréal, il y a un an, ce sport était aussi menacé de périr que le régime d'Hitler pendant la guerre. Mais Foreman avait une extrême confiance dans Mell et il organisa une rencontre entre Mell et Maxie Shapiro qui fut un grand succès et un grand encouragement pour l'avenir.

Fort adversaire

Mell qui ne s'est pas battu depuis des mois, rencontrera un très dur adversaire dans la personne de Scanlon, ce soir. Ce dernier possède un excellent record, car il a vaincu Tony Pellone, Ruby Keesler et Cleo Shans.

En dépit de sa longue inactivité, Mell sera favori pour triompher, ce soir, car il livre toujours ses meilleures batailles, contre des adversaires qui lui sont supérieurs.

Tyler absent

Pour le deuxième combat de dix rondes, le promoteur Al Foreman annonce que Lou Miller, un excellent boxeur de New-York, remplacera Buster Tyler qui devait rencontrer Jimmy Molloy parce que ce dernier lui a révélé dans un télégramme hier soir, qu'il était légèrement blessé à la main et qu'il ne voulait pas aggraver sa blessure. Tyler, qui triomphait de Beau Jack récemment, a probablement jeté un coup d'oeil sur l'excellent record de Molloy et n'a pas voulu rien risquer contre lui.

Dans le troisième combat de dix rondes, Hubert Gagnier, qui n'a subi qu'un seul échec dans sa carrière professionnelle, contre Clint Miller, rencontrera le même homme, dans un combat revanche, ce soir.

Dans une rencontre de six rondes, Arnold Haynes, le champion poids lourd de l'armée canadienne rencontrera Ross Strickland, un poids lourd de New-York. Il y aura aussi un combat de quatre rondes.

Al Décarie au National

Cet arbitre devient l'instructeur de boxe du National.

Al Décarie, un des plus habiles arbitres de boxe de la province, sera cette année, l'instructeur de boxe du club National. Décarie succède à Armand Rougeau, le père du sensationnel jeune boxeur amateur Jacques Rougeau.

Al n'a [illegible] mais il prétend qu'avec un total de 90 membres, il devrait certainement trouver quelques bons boxeurs amateurs.

Si l'on passe maintenant au club Champêtre, on se rend compte que l'instructeur Sylvio Mireault regorge d'aspirants pour le prochain tournoi des Golden Gloves. Sylvio espère pouvoir remporter le trophée Jack Dempsey, décerné chaque année à l'instructeur qui a conduit le plus de protégés à la victoire.

Le président du comité des Golden Gloves pour le tournoi 1947, annonce que les trophées pour les gagnants du prochain tournoi ont déjà été choisis. Une plaque gravée sera offerte aux deux premiers gagnants de chacune des dix-huit classes.

La ville d'Ottawa, semble très enthousiaste pour le tournoi des Golden Gloves. Non seulement, elle a promis des représentants de la ville, mais aussi des représentants des villes environnantes.

Le club Griffintown est déterminé à remporter le trophée Jack Dempsey cette année, mais il pourra s'attendre à beaucoup d'opposition de la part du club Champêtre, du C.P.R. AAA et du Y.M.C.A. Gus Mell prête son concours à tous les jeunes [illegible] et met les gants contre les aspirants de sa catégorie.

Cliff Blackburn du club University Settlement (147 livres) est prêt à se présenter encore cette année pour défendre son championnat.

Dans la N. H. L.

Bien qu'il n'ait pas réussi à compter un seul point et à accumuler un seul assist dans la joute contre le Canadien hier soir, Billy Taylor, l'habile centre des Red Wings de Détroit, détient toujours la première position des compteurs de la N.H.L. avec un total de 16 points.

Maurice Richard, qui a compté son 10e but en 11 parties, hier, s'est hissé en deuxième place, à seulement deux points du meneur. Richard a pris une avance de trois points sur Roy Conacher, qui a obtenu deux assists et détient aujourd'hui la troisième place.

George Allen, qui a compté cinq buts et a amassé cinq assists pour un total de 10 points, est actuellement en 4e place, en avant de Max Bentley, Adam Brown et Milt Schmidt, qui ont chacun neuf points.

	B.	A.	Pts
Taylor, Détroit	5	11	16
Richard, Canadiens	10	4	14
Conacher, Détroit	5	6	11
Allen, Canadien	5	5	10
M. Bentley, Chicago	6	3	9
Brown, Détroit	5	4	9
Schmidt, Boston	5	4	9

Ottawa, 15 (PC)—La Commission du service civil a annoncé hier qu'à l'avenir, tout employé du service civil, qui fera partie de l'équipe canadienne de la Coupe Davis, obtiendra un congé avec paie lorsqu'il jouera dans les matches internationaux.

Concordia vs Verdun demain

Deux parties de la Ligue Junior seront disputées au Forum.

Mardi soir prochain, alors que le Canadien de la N.H.L. jouera une partie d'exhibition contre un club d'étoiles au profit de plusieurs oeuvres de charité, le National rencontrera les Rapides de Lachine dans une joute régulière de la Ligue Junior, a annoncé hier soir le gérant général du Forum, Frank Selke.

Ces deux joutes sont présentées dans le but de mieux faire connaître les jeunes joueurs étoiles qui évoluent dans la Ligue Junior et permettre à plusieurs centaines de spectateurs, qui ne sont pas détenteurs d'un billet de saison, de voir les champions du monde au hockey à l'oeuvre.

En parlant de la Ligue Junior, disons incidemment que ce circuit de hockey, le plus ancien au pays, continuera ses activités demain soir au Forum, alors que deux joutes seront présentées. Dans la première, les Maple Leafs de Verdun rencontreront le Concordia, tandis que dans la deuxième les Cyclones de Verdun en viendront aux prises avec le National.

Les 3 frères Léger

Dans la première joute, les amateurs de hockey auront l'occasion de voir à l'oeuvre les trois frères de Roger Léger, Germain, Côme et Raymond. Ce dernier, qui pèse 190 livres, évolue à la défense, tandis que les deux autres s'alignent sur la troisième ligne d'attaque. Tout comme leur frère, Roger, ils possèdent tous un formidable lancer.

On s'attend à un beau duel entre les gardiens de buts Gérard Martel, qui porte le numéro 13, et Robert Bleau.

Dans la deuxième partie, le Royal est favori pour remporter sa première victoire de la saison contre les Cyclones qui aligneront plusieurs jeunes joueurs. Jacques Beauchamp sera encore dans les buts du Royal.

Dimanche après-midi, les clubs Lachine et Wing Wheelers feront leur ouverture locale à l'Aréna de Lachine. Dans la première partie le Canadien rencontrera le Lachine, tandis que le National fera face aux Wing Wheelers dans la deuxième.

Le trio Bisaillon, Bougie, Corriveau, qui a fait la grève mardi dernier, quelques minutes avant le début de la partie, se sont fait beaucoup plus de tort que de bien en agissant ainsi. Ils ont fait les premiers pas pour regagner la confiance des autorités du National, mais l'instructeur Georges Mantha hésite maintenant à les aligner sur son club.

White opposé à Jim Delisle

Trois championnats seront en jeu ce soir à la salle municipale S.-Henri.

Trois matches de championnat seront au programme de lutte que le promoteur Phil Lalonde offrira ce soir à la salle municipale S.-Henri. "Jumping Joe" White, détenteur du championnat poids moyen provincial, défendra son titre et sa ceinture contre Jim (Tiger) Delisle dans un match de deux dans trois à finir. Jean-Louis Renaud, champion poids moyen du Canada, a consenti à risquer sa couronne contre Henri Dufresne. Cette rencontre sera d'une chute à finir, tout comme celle qui verra Marshall Lewis mettre son championnat poids mi-lourd du Canada en jeu contre Jean Lareille.

Ces trois rencontres promettent de fournir considérablement d'action et le promoteur Lalonde s'attend à la plus nombreuse assistance de la saison.

George Brown en viendra aux prises avec Georges Loyer dans le match spécial, cependant que Lorenzo Defoy disputera la victoire à Bob Fréchette dans la première rencontre de la soirée.

Hutchison invité

Toronto, 15, (P. C.). — Donald "Hutch" Hutchison, de Montréal, sera le paralytique invité des Maple Leafs de Toronto lors de la partie de samedi soir contre le Canadien de Montréal. Hutchison sera le troisième invité de la direction du club Toronto, qui a décidé de permettre, chaque semaine, à un paralytique d'assister à une partie des Leafs. Le club Toronto paye les dépenses de cet invité, vétéran ou civil, qui devient son hôte au Garden de la Ville-Reine.

Blessé en Italie, en juillet 1943, Hutchison, un vétéran du régiment des Trois-Rivières, a appris à marcher avec des béquilles et des bandages aux jambes. Il est fort intéressé aux choses du sport et est en charge de la chambre du radio à l'hôpital de Ste-Anne de Bellevue, où il est en convalescence depuis son retour d'outre-mer.

A l'Immaculée-Conception

"Ousquons Ski" voilà le nouveau titre du club de ski des Loisirs des Jeunes de l'Immaculée-Conception. Des randonnées dans le nord et au chalet, situé à Saint-Sauveur, auront lieu tous les quinze jours. Tous les jeunes de la paroisse sont invités à en faire partie. Un instructeur sera à la disposition des débutants.

Philadelphie — Lennox Dingle, 146, Philadelphie, a mis Naya Esparza, 142, Mexico, hors de combat (5).

Fameux marcheur



BERT COUZENS, 47 ans, marchant autour de la piste du stade Romford, Essex, Angleterre, alors qu'il tente de terminer un parcours de 3,000 milles. Couzens a commencé à marcher le 30 septembre et, le 13 novembre, il réclamait le record mondial de 2,652 milles en 1,000 heures.

Le Valleyfield en 2e position

Les Braves blanchissent les As de Québec, 5-0. — Deschênes brille.

Valleyfield, 15, (PC) — Les Braves de Valleyfield ont causé une forte surprise hier soir dans la Ligue Sénior de hockey du Québec lorsqu'ils ont remporté une victoire de 5-0 aux dépens des As de Québec.

Par sa victoire, le Valleyfield est monté en deuxième position, au un pied d'égalité avec le Royal et le Québec.

Les Braves ont joué sans Marcel Bessette et Arthur Lessard.

Aucun point n'a été compté dans les deux premières périodes. Mais dans le dernier engagement, les Braves ont déclenché de formidables attaques et, par cinq fois, ils ont réussi à déjouer Jean Marois, gardien de buts des As.

Emberg, Strain, Brennan, Richard[illegible] et Pidsodny ont été les compteurs du Valleyfield. Lucien Deschênes a joué une superbe partie dans les buts des vainqueurs.

QUEBEC — Buts: Marois; défenses: Renaud, Taggart; centre: Tremblay; ailes: Carrasher, [illegible]; subs.: Smith, Charest, Bro[illegible]son, Bockstael, Balmer, Lapointe, Gruba.

VALL[illegible] — Buts: Deschênes; défenses: [illegible], Robidas; centre: Joannette; ailes: Emberg, Kovalchuck; subs.: [illegible], Brennan, Kernahan, Boyer, Richarson, Porteous, Pidsodny. Arbitres: P. Reynolds et E. Cadieux.

Première période

Aucun point.

Punitions: Pidsodny (majeure), Carragher (majeure).

Deuxième période

Aucun point.

Punition: Balmer.

Troisième période

1—Valleyfield, Emberg (Joannette, Kovalchuck) 2.05
2—Valleyfield, Strain 4.05
3—Valleyfield, Brennan (Majeau) . . 12.40
4—Valleyfield, Richardson (Strain) 17.57
5—Valleyfield, Pidsodny 18.30
Punition: Orlando.

Les Alouettes et le Balmy Beach seront favoris demain

Si vous aimez à regarder les événements en vous aidant des mathématiques, vous aurez facilement trouvé les deux prochains champions des ligues de football sénior, qui décideront de leur sort demain.

Si vous êtes un parieur, votre pari est déjà fait. Vous avez misé sur les Alouettes qui triompheront sans aucun doute des Argonauts demain au stade de la rue Delorimier et vous avez fait de même sur les Wildcats d'Hamilton qui ont 90 chances sur 100 de vaincre le Balmy Beach de Toronto dans l'Union de football de l'Ontario.

Une foule de plus de 24,000 personnes, la plus forte assistance jamais vue au Canada pour un événement sportif, est virtuellement garantie pour demain au stade. Tous les billets de la joute sont vendus à l'exception de 2,500 sièges qui seront placés dans le champ centre et qui seront mis en vente demain à prix populaires.

Il y a quelques semaines, les deux mêmes équipes créaient un nouveau record pour les recettes à une joute de football avec un total de $35,000, mais on nous assure que ce total sera dépassé demain, lors de la joute entre les deux clubs qui ont terminé la saison sur un pied d'égalité en première position.

Les parieurs favorisent les porte-couleurs de la ville de Montréal pour remporter leur premier championnat en 15 ans, dans le Big Four.

Si l'on regarde le côté froid des chiffres, on remarque que les Alouettes ont triomphé deux fois des Argos contre une seule défaite et une partie nulle. En quatre joutes, les Alouettes ont compté 67 points contre seulement 29 pour les Torontois. D'autres chiffres vous démontreront que les Alouettes ont compté un total de 211 points durant la saison tandis que les Argos ont scoré pour une moyenne de 17½ points par partie. Les Argos ont compté seulement 140 points.

A la dernière heure, on nous apprend que la fanfare du Collège Notre-Dame fera les frais de la musique demain après-midi au stade. La fanfare sera sous la direction du R. F. Alcide.

Le président Léo Dandurand des Alouettes dans un beau geste sportif a déclaré aujourd'hui qu'il versera une somme de $50. à l'hôpital Ste-Justine et un autre montant identique au Montreal Memorial Children's Hospital si les écoliers à la partie de demain restent à leurs sièges, et ne sautent pas sur le terrain.

Construction d'un nouveau Madison Square Garden à N.Y.

New-York, 15. — Un nouveau Madison Square Garden, qui sera le plus grand aréna du monde et qui comptera des salles pour congrès et assemblées, des escalateurs et même une piscine, sera bâti d'ici peu de temps par la corporation qui est propriétaire du Garden actuel. De fait, on a annoncé hier que les plans pour l'immense bâtisse qui serait complétée pour 1949, sont déjà tracés et ont été approuvés par la Corporation du Madison Square Garden.

C'est le président du Garden actuel, le colonel John Reed Kilpatrick, qui a donné d'intéressants détails au sujet du Garden à construire. Le colonel a dit entre autres que l'immense édifice qui sera construit sous peu et dont la devanture sera érigée sur le Columbus Circle, n'aura pas moins de deux rues de longueur et pourra loger plus de 25,000 personnes. Tout ce qu'il faut avant de pouvoir commencer la construction de ce vaste palais des sports est l'approbation du bureau des estimés de la ville de New-York, des autorités de Triborough Bridge, de l'état de New-York ainsi que la vente d'une obligation de $20,000,000 qui servira à défrayer les frais de cette construction imposante.

De "petits" problèmes

Le colonel Kilpatrick a ajouté que si ces "petits" problèmes pouvaient être réglés d'ici le premier de l'An on pourrait commencer la construction du nouveau Garden dès juin prochain. Selon les plans émis, il faudrait pas moins de deux ans pour compléter cet édifice qui s'allongera de la 58e à la 60e rue, sur une longueur, et du Columbus Circle à Columbus Avenue, sur la largeur. L'immense structure d'acier franchirait la 59e rue, comme un pont, puisqu'on bâtirait de façon à laisser le trafic passer sous la bâtisse même, pour ce qui a trait à la 59e rue, rue de trafic absolument essentielle, à New-York.

Le colonel Kilpatrick a déclaré enfin que le Garden actuel, sis à huit rues au sud du Garden proposé continuerait à servir pour la présentation de diverses attractions. En effet, deux Gardens ne seront pas de trop dans la métropole américaine. Le colonel Kilpatrick a fait remarquer à ce sujet: "Il est chose certaine que nous pouvons disposer de deux Gardens car, si vous prenez le cas du Garden actuel, qui est passablement restreint si on le compare à l'édifice projeté, il est loué à l'avance pour jusqu'à juin prochain, tous les soirs à l'exception d'un seul, soit le 24 décembre.

A SUIVRE SUR LA PAGE 21

Gerald Patterson nommé capitaine

Melbourne, 15. (PUP) — Gerald Patterson a été élu gérant honoraire et capitaine non-jouant de l'équipe australienne de la Coupe Davis, a-t-on annoncé aujourd'hui. Le choix de Patterson a été fait au cours d'une assemblée spéciale de l'Association australienne de lawn tennis. Patterson succède à Harry Hopman.

C.-R. Cowling a été nommé arbitre en chef des matches du "challenge round".

SALLE MUNICIPALE
ST-HENRI
LUTTE CE SOIR
3 CHAMPIONNATS EN JEU
"JUMPING JOE" WHITE
vs
JIM "TIGER" DELISLE
DEUX DANS TROIS A FINIR
AUSSI
JEAN-LOUIS RENAUD
vs
HENRI DUFRESNE
3 — AUTRES MATCHS — 5
Adm. 50c — Rés. 75c — Tél. WI. 3644

MONTREAL DRIVE YOURSELF
LOCATION D'AUTOS
REPARATIONS GENERALES
Appelez : Fl. 4615-16
2535A Jolicoeur — Ville-Emard

IL Y A UN PALETOT POUR VOUS

CHEZ ROGERS FRERES
161 est, rue Ste-Catherine 349 est, rue Ste-Catherine


CIGARETTES
EXPORT "A"
(avec bout à filtre)
en paquets de 20
en boîtes métalliques de 50

JESS APPLEGATH
CHAPEAUX DE FEUTRE
Belle qualité...
Modèles élégants...
Nouvelles teintes d'automne avec bords unis, bordés et à bordure piquée. Aussi Homburgs.
$6 à $20


COMPLETS
PARDESSUS
PALETOTS
Ajustement parfait — Beaux tissus — Coupe très élégante
Superbement confectionnés dans les plus beaux lainages importés et domestiques.
LES FAMEUX
SOULIERS SLATER
En formes soigneusement dessinées pour assurer le summum du confort et du service.

Collection complète d'articles vestimentaires pour hommes
JESS APPLEGATH
1188 ouest, rue Ste-Catherine. Un peu à l'ouest de Stanley.
HEURES D'AFFAIRES: 9 A.M. A 6 P.M., TOUS LES JOURS

Le plus utile



Ted Williams

Ted Williams, le joueur le plus utile à son club

New-York, 15. (P.A.) Bien qu'il ait été un désappointement complet au cours de la série mondiale, Ted Williams, le voltigeur des Red Sox de Boston, a été choisi hier le joueur le plus utile à son club dans la ligue Américaine pour la saison 1946.

Le fameux cogneur gaucher, généralement considéré comme l'un des plus grands frappeurs de tous les temps, en dépit de sa faible moyenne de .200 contre les Cardinaux de S.-Louis au cours de la classique d'automne, a reçu un total de 224 points d'après le vote recueilli sur un comité de 24 membres représentant l'Association des rédacteurs sportifs d'Amérique.

Hal Newhouser, l'as lanceur gaucher des Tigers de Détroit qui se vit décerner la mention du joueur le plus utile à son club pour les années 1944 et 1945 a fini second avec 197 points. Deux coéquipiers de Williams, soit le deuxième-but Bobby Doerr et l'arrêt-court Johnny Pesky, se sont classés respectivement troisième et quatrième avec 158 et 141 points.

Le premier-but Mickey Vernon des Sénateurs de Washington qui l'a emporté sur Ted Williams dans la course pour le championnat des frappeurs du circuit Harridge en termiiant la saison avec une moyenne de .353 contre .343 pour le voltigeur des Red Sox, a fini en cinquième place avec 134 votes. Le lanceur étoile des Indians du Cleveland, Bob Feller, qui a opéré 348 retraits au bâton pour établir un record de tous les temps dans les ligues majeures, cette saison, a été le seul autre joueur à obtenir plus de cent points. Il s'est classé sixième avec 105.

On comptait encore au nombre des dix premiers le lanceur droitier des Red Sox, Dave "Boo" Ferris, qui a obtenu 94 points; Hank Greenberg, le meilleur frappeur de coups de circuit pour la saison 1946, qui a obtenu 91 points; Dom DiMaggio, le brillant voltigeur du Boston qui a mérité 56 points; et le gérant des Indians de Cleveland, l'arrêt-court Lou Boudreau, s'est classé 10ième, avec un total de 37 points.

Crane opposé au C.N.R ce soir

La ligue de hockey Montréal présente cette semaine un programme double à l'Auditorium de Verdun. Vendredi soir, le C.N.R. fait face au Cranes dans la partie d'ouverture, tandis que le House of Gold s'attaque au Canadair dans la seconde joute au programme.

Le Cranes et le C.N.R. tenteront tous deux de remporter leur première victoire de la saison.

George Eckstein qui pilote les Plombiers aura 3 nouveaux joueurs sur son alignement, une défense et deux avants. Eckstein a toutefois refusé de dévoiler le nom de ces nouveaux venus avant qu'ils ne sautent sur la glace.

Jimmy Hale, l'énergique gérant du C.N.R. est bien confiant que ses durs travailleurs des chemins de fer remportent vendredi soir leur première victoire de la saison aux dépens des Plombiers.

Dans la deuxième joute au programme, le House of Gold et le Canadair tenteront d'enregistrer leur second triomphe consécutif en autant d'essais. Les pilotes Ross Hutchings et Charlie Moore du House of Gold ne veulent prendre aucune chance ni pécher par excès de confiance avec leurs porte-couleurs du St. Laurent Plant. Des avants tels que Roger Jodoin, Paul Gagnon, Eddie Meagher, Joe Muncaster, Al Hodkinson et Gerry Walker, devraient donner amplement de besogne au club du Canadair.

Ray Campbell qui gère le Canadair alignera un club puissant avec Jimmy Moore, le jeune joueur de 17 ans qui est le cadet du circuit, Joe Kavanagh et Gabby Payer comme principale ligne d'attaque. Jerry McCory, Joe Hamilton, Vic Lone et Jerry Coleman seront aussi des joueurs avec qui l'adversaire aura à compter.

La vente des billets dans les différents établissements, a dépassé les espérances les plus optimistes et l'assistance à ce programme double devrait briser tous les records des joutes précédentes.

Le président Billy Wray est maintenant de retour de Toronto et assistera à ces deux joutes de vendredi, à l'Auditorium. Wray est parfaitement satisfait des réalisations de son circuit qui prend sans cesse plus d'ampleur.

La première partie au programme de ce soir débutera à 8 heures précises.

Les Carabins gagnent, 39-34

La Montreal Basketball League ouvre sa saison régulière.

La Ligue de balon de la Montreal Basketball, de calibre sénior a commencé sa saison régulière au gymnase Sir Arthur Currie et si l'on se base sur ce qu'on a vu dans le premier programme double de l'année la Y.M.H.A. et le Migo se feront une lutte très contestée durant la saison régulière.

Jouant devant une assistance de plus de 1000 spectateurs le Y.M.H.A. a triomphé du club Rockland au compte de 49 à 27, tandis que le Migo a vaincu le club Georgian au compte de 49 à 35.

Au collège Dawson, l'équipe du collège a causé une surprise en triomphant de Budd par 41 à 33.

Les spectateurs ont chaleureusement applaudi toutes les équipes à l'oeuvre au gymnase McGill et les équipes aux prises ont affiché un bel esprit combatif. Ted Daniels, évoluant pour la dernière fois pour le Migo avant de retourner aux Etats-Unis a joué une de ses meilleures parties depuis son arrivée du Collège Michigan, il y a deux ans.

Le magnifique athlète a compté un total de 23 points et ses prouesses ont été la principale cause de la défaite des Georgians. Son coéquipier Red Wilson a compté 11 points, tandis que Magnus Flynn a scoré 12 points pour les Georgians.

Mel Prupas du Y.M.H.A., le merveilleux joueur défensif, s'est mis en vedette hier en comptant 13 points contre le Rockland.

Au collège Dawson, 500 collégiens ont vu leurs favoris faire un excellent début dans le circuit majeur. Les frères Taylor se sont grandement mis en vedette pour le Dawson.

Dans la division intermédiaire, l'Université de Montréal a causé une surprise en triomphant du Collège MacDonald par 39 à 34. La Légion canadienne No 97 a vaincu le Westmount "Y" par 58 à 32.

Rockland — Etovitch, 1-0-2; Brick, 0-0-0; Ouroff, 1-1-3; Kossy, 0-0-0; Snelder, 1-0-2; Kaufman, 1-1-3; Weisner, 1-2-4; Martin, 2-1-5; Brenhouse, 3-0-6.
Y.M.H.A. — Prupas, 6-1-13; Kitman, 1-1-3; Lanos, 3-3-9; Waxman, 4-2-10; J Waxman, 0-1-1; Pantel, 0-0-0.

Providence bat S.-Louis, 4 à 2

Providence, R.I., 15. (P.A.)—Les Reds de Providence sont montés en troisième place dans la division est de la Ligue de Hockey Américaine, hier, alors qu'ils ont défait les Flyers de S.-Louis au compte de 4 à 2. C'était la troisième victoire consécutive du Providence. Karakas, ex-cerbère des Black Hawks de Chicago a été l'étoile de la partie, en bloquant 34 lancers contre 28 seulement pour Highton, le cerbère des Flyers.

Accident à un boxeur

New Waterford, N.E., 15. (P.C.)—Ronald Gillis, ancien champion de boxe amateur mi-moyen des maritimes était dans un état critique, à l'hôpital, hier, des suites d'un accident survenu dans un des chantiers de la Dominion Coal Company.

Lou Thesz défendra son titre contre Bobby Managoff au Forum

Bobby Managoff, détenteur du championnat mondial à compter de septembre 1945, jusqu'à la fin de septembre 1946, aura sa première chance de reconquérir son titre, mercredi soir prochain au Forum, alors qu'il rencontrera son conquérant Lou Thesz, dans un match à finir de deux chutes dans trois.

Le match a été bâclé en dépit de très grandes protestations de Robert, qui réclamait un autre match de championnat. Robert prétend qu'il n'a pas eu justice dans ses deux matches contre le champion.

Le promoteur Eddie Quinn a cependant pensé différemment. "Robert a eu deux chances contre Thesz, dit-il, mais il n'en a pas profité. Il a perdu le contrôle de lui-même dans le premier engagement, ce qui n'est pas de ma faute et a perdu la deuxième rencontre à cause d'un mauvais hasard, quand il fut envoyé en bas de l'arène lorsque l'arbitre Jack Sharkey était inconscient.

"Les deux malchances ne peuvent m'être débitées. Je pense que Managoff qui n'a pas eu d'occasions de rencontrer Thesz mérite une rencontre de championnat."

Lorsque Thesz a vaincu Managoff, le 11 décembre dernier, plusieurs critiques déclarèrent que Managoff avait été frappé en bas de la ceinture par un coup de drop kick. Les deux athlètes étaient alors sur un pied d'égalité, avant que Thesz décroche le coup qui lui a donné la victoire.

Construction d'un nouveau Madison . . .

SUITE DE LA PAGE 20

Et maintenant pour ceux que la chose intéressera sûrement, donnons quelques-unes des particularités du Garden qui sera construit prochainement. Il mesurera 460 pieds de longueur par 300 pieds de largeur et l'aréna lui-même sera de 200 pieds par 375. La capacité officielle du Garden de 1948 ou 49 sera de 25,000 personnes pour les séances de boxe, en comparaison de 18,500 pour le Garden actuel; 24,000 pour le ballon au panier contre 17,400 actuellement et 22,400 pour le hockey contre 15,500 actuellement. Incidemment, la patinoire du nouveau Garden aurait une longueur réglementaire de 200 pieds, au lieu de 186, sa longueur actuelle. Le nouvel aréna permettrait aux spectacles de rodéo, de revues sur glace et aux cirques de disposer de plus d'espace pour la présentation de numéros d'ensemble. Enfin, en abaissant une portion du plancher de l'aréna, grâce à un système d'ascenseur hydraulique, on aura une immense piscine qui servira à la présentation de revues de natation dites "Acquacades". Enfin, les planchers du sous-sol, du 1er et du second étages, serviront à un spacieux garage qui pourrait loger plus de 2,000 automobiles. Des escalateurs serviront à transporter les spectateurs aux étages supérieurs et à les descendre ensuite. En un mot, ce sera un Garden rêvé.

Walcott vs Ray

New-York, 15. (P.A.) — Les habitués du Garden seront probablement à même, ce soir, de contempler la future victime de Joe Louis, quand Jersey Joe Walcott et Elmer Ray s'exhiberont devant eux, le vainqueur devant être "condamné" à rencontrer le bombardier brun, au cours de l'été prochain.

Ce combat est limité à 10 rondes. Jersey Joe Wolcot détient déjà une victoire sur Ray, qu'il mit hors de combat à la troisième ronde, lors de leur première rencontre en 1937.

Les paris semblent indiquer que le noir Walcott devrait répéter son exploit de nouveau ce soir. Walcott est en effet favori à 6 contre 5 pour l'emporter sur le vétéran Violent Ray.

Highland Park, N.H. — Tommy Monty, 127½, Brooklyn, a mis Manuel Zurita, 126¾, Mexico, hors de combat (2).

Paul Lortie gagne au Saint-Jacques

Devant une foule nombreuse à la salle du marché S.-Jacques, hier soir, le gladiateur montréalais Paul Lortie a été déclaré vainqueur dans son match contre Ted Bell. Lortie un vilain du matelas, s'est assuré les honneurs de l'engagement initial après 32.10 minutes. En tombant au bas de l'arène, Ted Bell, un autre athlète de Montréal, s'est blessé au bras. Il tenta de continuer les hostilités dans la seconde reprise, mais l'officiel l'en empêcha, accordant ainsi le triomphe à Paul Lortie.

Dans la semi-finale, Manuel Cortez a eu raison de Bob Lortie après 17.10 minutes. Lortie remplaçait Arthur Legrand incapable de remplir son engagement.

Georges Gagney et Larry Raymond ont annulé dans le spécial, tandis que Clément Durocher fut défait après 15.10 minutes par Bob Lortie.

Léo Gravelle donne une . . .

SUITE DE LA PAGE 20

Conacher a lancé durement contre Durnan et Lundy s'est emparé du rebound pour surprendre Bill Durnan qui n'avait pas repris son équilibre.

Le Canadien compta son premier point au début de la deuxième période. Après quatre minutes de jeu, Roger Léger saisissant une passe de Gravelle décrocha un de ses boulets de la ligne bleue et logea la rondelle en arrière de Harry Lumley. Ce lancer avait la rapidité de l'éclair.

Deux minutes, plus tard, c'était au tour de Gravelle de compter son 4e but de la saison en cinq parties. Il envoya la rondelle dans les filets de Lumley, alors que ce dernier venait à peine de briser son bâton sur le dur coup que George Allen avait envoyé dans sa direction.

Quelques instants plus tard, Gravelle se mettait encore une fois en évidence en faisant une passe parfaite à Glen Harmon, qui lança dans la direction d'une masse de joueurs devant le filet et réussit presque par miracle à loger le disque dans la cage du Détroit sur un dur lancer.

Détroit attaque

Les Red Wings attaquèrent dès lors avec une véritable furie. Durnan fit plusieurs arrêts sensationnels jusqu'au moment où sa vigilance fut trompée sur le lancer de Ted Lindsay, dans le haut du filet.

Il y avait un homme au pénitencier, lorsque Maurice Richard compta son dixième point de la saison, et le but qui a décidé du sort de la joute. Ce fut le but le plus spectaculaire de la soirée. Il compta à la Richard avec un de ses élans intrépides et excessivement rapides sur une passe parfaite de Elmer Lach après 13.13 minutes.

Une passe en arrière des filets de Roy Conacher porta ses fruits après 18.20 minutes de la dernière période, alors que Ted Lindsay réussit à déjouer Durnan pour la deuxième fois de la soirée. Ce fut le dernier point des Red Wings, quoique le gérant Jack Adams ait retiré son gardien de buts pour placer six avants sur la glace dans un dernier effort pour remporter la victoire, lors de la dernière minute de jeu.

DETROIT — Buts: Lumley; défenses: Stewart et Dewsbury; centre: Abel; ailes: Lindsay et Howe. Subs.: Jackson, Taylor, Lundy, Conacher, Gauthier, Brown, Bruneteau, Couture, Douglas, McCaig.
CANADIEN — Buts: Durnan; défenses: Bouchard et Reardon; centre: Lach; ailes: Blake et Richard. Subs.: Harmon, Léger, Fillion, Chamberlain, Reay, Allen, Mosdell, Peters, Gravelle, Quilty.
Arbitres: Bill Chadwick, Juges des buts: Stan Pratt et Sibbey Mundey.

Première période.
1—Détroit: Lundy (Conacher) 7.47
Punitions: Gravelle, Jackson, Bouchard.

Deuxième période.
2—Canadien: Léger (Gravelle) 2.59
3—Canadien: Gravelle (Allen) 5.54
Punition: Stewart, Chamberlain (mineure de 10 minutes pour mauvaise conduite), Jackson, Reardon.

Troisième période.
4—Canadien: Harmon (Gravelle) .. 4.39
5—Détroit: Lindsay 5.00
6—Canadien: Richard (Lach) 13.13
7—Détroit: Lindsay (Conacher-Brown) 18.20
Punitions: Jackson, Reardon (mineure et majeure), Stewart, Lach, Abel (majeure), McCaig.

Boxe à S.-Hyacinthe

S.-Hyacinthe, 15. (Spécial à la "Presse") —Voici le programme de boxe qui sera présenté demain soir au manège militaire:

10 rondes, finale — Jean Barrière, 135, Montréal, vs Ray Daoust, 132, Québec.
8 rondes, semi-finale — Paul Frappier, 129, S.-Hyacinthe, vs Gaston Proteau, 130, Sherbrooke.
Combat spécial, 6 rondes — Roger Lapointe, 123, Montréal, vs Roger Allaire, 125, Granby.
6 rondes — Léo Berthiaume, 118, S.-Hyacinthe, vs Paul Côté, 116, S.-Hyacinthe.
6 rondes — Laurent Gendreau, 145, S.-Hyacinthe, vs Aurel Rocheleau, 147, Montréal.
6 rondes — Bob Smith, 145, Drummondville, vs Mickey Masse, 143, S.-Hyacinthe.
4 rondes — Bobby Provost, 128, S.-Hyacinth, vs Jacques Laflamme, 130, Drummondville.

Québec, 15. (P.C.) — George-H. Morency a été élu président du club de ski de la Voirie ici. Conrad Delisle, skieur canadien bien connu et Charles Fiset ont été nommés vice-présidents.

LE FORUM
WI. 6131
CE SOIR A 8.30
BOXE
PROGRAMME D'ANNIVERSAIRE TOUT-ETOILES
Gus Mell vs Pat Scanlon — 10 rondes
Jim Molloy vs Buster Tyler — 10 rondes
Hubert Gagnier vs Clint Miller — 10 rondes
Aussi deux excellents matches de 6 rondes
Prix: $5.00, $4.00, $3.00, $2.00, $1.50, $1.00.
BILLETS PRESENTEMENT EN VENTE
On ne réservera les billets que jusqu'à 6 p.m. seulement.

★ Léo Gravelle ★
nouvelle étoile du Canadien s'habille chez Joe Trifiro & Frère

LEO GRAVELLE

• SERVICE 1½ SEMAINE
• GRAND CHOIX DE TISSUS
Joe Trifiro & Frère
La coupe du parfait gentleman
1231 ouest, rue STE-CATHERINE
Ch. 203, Edifice King's Hall — au deuxième étage — Tél. HA. 7986

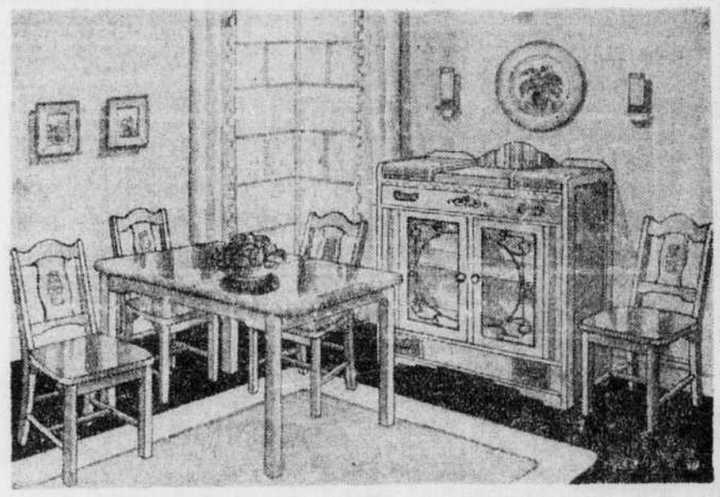

Un service de pneus complet
"TOUT SOUS UN MÊME TOIT"
Nous nous excusons de ne pas avoir de pneus neufs à cause de la grève du caoutchouc, mais nous pouvons vous aider à continuer de rouler en vérifiant vos pneus et en les maintenant en bon état.
★Rechapage et ressemelage selon le fameux procédé de "baconisation".
★Variété complète de pneus rechapés, usagés et neufs.
★Experts en service constant
★Vulcanisation, batteries et accessoires réguliers.
UNITED TIRE AND SUPPLY CO. LTD.
AU SERVICE DU PUBLIC DEPUIS 1914
671 ouest, rue St-Jacques — MArquette 4161


PRESENTANT LE NOUVEAU
LORD BUCKLEY
DESSINE ET PRODUIT PAR
Buckley-Brooks
Voyez et essayez ce splendide chapeau chez votre marchand
LA FABRIQUE DE CHAPEAUX BUCKLEY-BROOKS
MONTREAL


DEVANT CROISE
"Lounge"
Dans sa plus parfaite interprétation !
Les plus nouveaux tissus, dans les plus belles couleurs.
Ecoutez les nouvelles sportives au programme "Ce Soir", à 10.50 hrs. p.m. au Poste C.H.L.P. MARDI, - JEUDI - SAMEDI
Gracieuseté de
Michel TAMILIA
TAILLEUR fashionable
2023, rue Mont-Royal Est
Près Delorimier — CH. 4331

DE L'ILE DU PRINCE-EDOUARD ET DU NOUVEAU-BRUNSWICK
HUÎTRES
VENTE AU WAGON OU MOINS
MA. 8175
SNOW FISHERIES LIMITED

TERMES BUDGETAIRES
En conformité avec les ordonnances de la C.P.C.T.G.
LA MAISON des MEILLEURES VALEURS ··· THE HOUSE of BETTER VALUES
NATIONAL HOUSE FURNITURE CO. LTD.
TEL CH. 5233 CH. 5344 L'EST
Bureau chef • 1984-1990 STE CATHERINE EST • Head Office
Succursale • 1504 STE CATHERINE OUEST • Branch
TEL WE. 3755 WEST
ETABLIE EN 1905
Depuis 40 ans au même endroit.
TOUJOURS DES AUBAINES INCOMPARABLES A NOS DEUX MAGASINS MALGRE LA RARETE ACTUELLE DE MARCHANDISES.
Les articles annoncés ne représentent qu'une petite partie des aubaines incomparables que nous offrons régulièrement. Rendez-vous dans un de nos magasins, et constatez par vous-même les économies que vous pouvez réaliser, malgré la rareté actuelle, en choisissant parmi notre grand assortiment.
MOBILIERS de CHESTERFIELD À PRIX TRÈS RÉDUITS

UNE VALEUR INCOMPARABLE
Mobilier de style "période", 3 morceaux recouverts en magnifique tapisserie. Deux articles maron et un fauteuil bleu. Rég. $224. Moins un tiers $152
Très vaste assortiment de mobiliers de chesterfield de toutes descriptions à des prix très attrayants.
VOYEZ CE SUPERBE MOBILIER
Mobiliers de 3 morceaux comprenant 2 articles de couleur maron et un fauteuil vert. En cuirette lavable et avec devant en bois. Rég. $219. Moins un tiers $146
150 SOLIDES CHAISES DE CUISINE 1.95
Ces chaises sont très solides et très confortables. En bois naturel. Pas plus que 4 à chaque client.
CHAISES BERÇANTES
Chaises de bonne apparence et très pratiques. En bois naturel. Confortables et de construction solide. Une seule à chaque client.
$4.75
JOLIS MOBILIERS À DÉJEUNER À ÉCOULER

Ces magnifiques mobiliers à déjeuner sont des échantillons du plancher et ils sont offerts à des prix très avantageux pour être écoulés. En bois franc de construction très solide. Choix de blanc et noir ou naturel et rouge. SIX MORCEAUX . . . . . $49.00 ET PLUS

PALETOTS D'HIVER à 33⅓% DE REDUCTION
Paletots chauds et de belle apparence. Choix de fleece, velours et molletons. Bleu et brun. Votre chance d'économiser un tiers.
Rég. $24.95
$16.95
BEAUX COMPLETS pour HOMMES
Ces complets vous donneront entière satisfaction. En worsted de bonne qualité. Choix de plusieurs nuances.
$24.95
ÉCONOMISEZ $20.00 SUR L'ACHAT DE VOTRE MANTEAU de FOURRURE
Elégants et chauds manteaux de fourrure en imitation de rat musqué (lapin teint). Styles à la toute dernière mode, devants tuxedo et manches "ballon". Une vraie aubaine à ce prix spécial !
Prix rég. $95.00 pour .. $75.00

GRATIS
POUR UNE SEMAINE SEULEMENT
APPORTEZ-NOUS CE COUPON et avec l'achat d'un manteau de fourrure nous vous ferons cadeau d'une magnifique sacoche.
NATIONAL HOUSE FURNITURE CO. LTD.
1984-1990 rue STE-CATHERINE EST
1502-1504 rue STE-CATHERINE OUEST
"Le meilleur service, à l'Est comme à l'Ouest"
CH. 5233-5234
WE. 3755

Wall Street est mixte et étroit

Le mouvement de reprise rencontre une certaine résistance.

New-York, 15 (PA) — Le marché a offert de la résistance au mouvement de reprise, quelques titres seulement ont réussi à améliorer leurs positions. Les échanges ont eu quelque activité à l'ouverture puis ont ralenti; vers midi la tendance générale était légèrement irrégulière.

Les annonces de dividendes et les états financiers favorisaient l'élément haussier mais les acheteurs continuaient d'agir avec prudence.

Columbia Gas a haussé de ⅝ à 10 et Standard Gas privilégié de 1 point mais Public Service of New Jersey privilégié a baissé de 1 point.

American Can, Pullman, Sears Roebuck et Montgomery Ward ont cédé une fraction et Douglas Aircraft a perdu 1 point.

Anaconda, General Electric, Paramount, Goodrich, International Paper, Curtiss-Wright et Eastern Airlines ont avancé d'une fraction; Union Pacific a gagné 1 point.

Le seigle varie irrégulièrement

Winnipeg, 15, (P.C.) — Les contrats de seigle ont fluctué irrégulièrement ce matin au Winnipeg Grain Exchange, les maisons américaines figurant des deux côtés du marché. Le contrat de décembre a monté de 2¼ cents à 2.53¾; celui de mai, de 1 cent à 2.40⅞; celui de juillet a baissé de ¼-½ cent à 2.24.

Hausse à Chicago

Chicago, 15, (P.A.) — Le blé était en tête d'un mouvement général de hausse ce matin à Chicago. L'avance du blé était attribuable en partie à l'estimation officielle d'une récolte de 418,758,000 boisseaux au Canada, à comparer à l'estimation antérieure de 440,567,000 boisseaux.

Le blé a ouvert en hausse de ¼-1¾ cent, avec janvier à 2.07½-2.08; le maïs, de ½ cent, avec janvier à 1.32¾-⅞; l'avoine, entre ¼ plus bas et 1 plus haut, avec novembre à 83-82¾.

Mines d'or à la baisse à Londres

Londres, 15, (BUP)—Sur un marché par ailleurs irrégulier, les actions des mines d'or ont affiché un ton faible en bourse des valeurs de Londres aujourd'hui durant une séance calme.

Au début, la nervosité et les ventes à découvert sud-africaines ont brusquement abaissé les prix des mines d'or, mais ceux-ci se sont ressaisis ensuite quelque peu, appuyés par les affûteurs d'aubaines. Les cuivres et les actions de l'étain se sont maintenus. Les industrielles ont offert de la fermeté. Les caoutchoucs ont évolué autour des niveaux de fermeture précédents. Les pétroles ont par contre perdu du terrain. Les chemins de fer nationaux ont affiché un ton stable à ferme, après le recul récent.

Dans le groupe peu changeant des fonds d'Etat anglais, l'Emprunt de guerre 3½ p.c. était coté à 108 1-16. Parmi les valeurs étrangères, les obligations de Grèce et d'Extrême-Orient ont fléchi.

Nouvelles minières

Central Cadillac

Au cours de la semaine finissant le 8 novembre les travaux d'exploration et de développement faits à Central Cadillac se sont résumés à 102 pieds d'avancement dans les travers-bancs, galeries d'allongement et remontages ainsi qu'à 371 pieds de forage au diamant souterrain.

Les résultats suivants ont été obtenus dans le forage:

UG 501 W
15.0— 16.0' $ 47.35 sur 1.0 pied
119.0—121.0' $ 3.68 sur 2.0 pied
185.8—187.0' $1707.30 sur 1.2 pied
UG 502 W
121.0—122.0' $ 10.85 sur 1.0 pied

Le développement du bloc "A" est terminé. Ce bloc représente la partie de la zone aurifère délimitée par le niveau 500, l'ancienne frontière entre Wood et Central et un point situé à 1500 pieds à l'est. Des équipes de mineurs sont actuellement en train de nettoyer les remontages et les galeries aux différents niveaux, afin de les préparer à l'exploitation. Il est à noter que d'après les calculs de réserves quelque 125,000 tonnes de minerai du type quartz-tourmaline ont été mises à jour dans ce bloc de terrain.

Les travaux de développement au premier niveau du puits intérieur commenceront la semaine prochaine.

Cours moyens locaux

	5 banq	10 Util	25 Ind	30 comb	10 pap	50 actif
Midi	27.70	75.4	122.3	106.7	327.78	75.72
Jour pr	27.72	75.6	122.6	106.9	327.83	72.62
Sem. pr	27.24	75.3	121.4	105.7		
Mois pr	26.84	73.2	120.8	104.9	330.13	70.42
Ann. pr	21.55	67.8	117.6	100.0	275.73	111.55
Max	46 28.84	83.9	149.4	126.7	410.80	118.36
Min.	46 24.33	71.3	115.7	101.0	280.76	69.91
Max	43 24.42	73.2	126.0	109.0	342.16	111.97
Min.	45 19.37	58.8	92.5	81.3	178.99	70.13

Great Northern Paper

New-York, 15. (P.A.) — Great Northern Paper Company a réalisé des profits nets de $1,607,257 ou de $1.61 par action au cours des neuf premiers mois de l'année, à comparer avec $851,707 ou 85 cents par action pour la même période de l'an dernier.

Les Wall-Street à coté de Wall-Street

(Service de United Press spécial à la "Presse" par Elmer C. Walzer.)

New-York, 15. — B.U.P. — La dernière nouvelle qu'on vient d'apprendre dans le district financier de Wall Street, c'est que le règlement W concernant le crédit au consommateur sera grandement modifié par le conseil de la Réserve Fédérale d'ici 72 heures.

Une rumeur à cet effet circulait librement depuis quelque temps, mais elle prit une nouvelle ampleur mardi, aussitôt qu'on annonça deux amendements aux règlements T et U concernant la spéculation sur marge.

On apprend maintenant que le conseil de la Réserve Fédérale aurait l'intention de supprimer certaines restrictions sur la vente à crédit, de modifier le règlement sur les achats payables en un seul versement et d'abolir les contrôles sur pas moins de 27 des 42 produits de consommation encore sous contrôle.

Les milieux financiers ont été vivement intéressés hier par les remarques de M. Ernest-R. Breech, vice-président d'administration de Ford Motor Company, qui a révélé que durant les neuf premiers mois de l'année, la compagnie a subi une perte de $51,600,000. C'est la première fois qu'un renseignement de cette nature est rendu public en ce qui concerne la compagnie Ford. Jusqu'ici, le rapport annuel de la compagnie était la seule source de renseignements pour le district financier et ce dernier ne trouvait dans cet état financier que les renseignements prévus par la loi, c'est-à-dire les chiffres concernant le capital autorisé, l'actif et le passif de la compagnie. On en a conclu que les trois grosses compagnies d'automobile, Chrysler, Ford et General Motors, sont dans la même situation financière cette année.

M. Breech n'a fait aucun commentaire sur le rythme actuel de la production aux usines Ford, mais les compagnies Chrysler et General Motors, dans leurs rapports respectifs sur les opérations des neuf premiers mois de cette année, firent ressortir la sérieuse répercussion des grèves et des disettes de matières premières sur leur production.

Allure ralentie en place de Toronto

Toronto, 15. — P.C. — A l'ouverture du Toronto Stock Exchange ce matin, l'allure a ralenti et les cours ont à peine offert de la fermeté. Les industrielles se sont bien comportées, mais les titres miniers ont affiché un ton mixte. Le virement de la 1ère heure a diminué à environ 344,000 actions.

Il y eut relativement peu d'activité parmi les mines d'or. Heva Gold a fait une poussée à 70 cents et se maintenait vers midi à 06½ cents, soit un gain net de 5½. Buffalo-Ankerite, San Antonio, Chesterville, Kirkland Lake, Malartic Gold, Pamour et Macfie ont manifesté une vigueur modérée. East Sullivan a gagné 10 cents. Aunor, Pickle Crow, Dickenson, Diversified, Osisko, Sullivan, New Calumet, Rush Lake, O'Brien et Wasa Lake ont faibli.

Les métaux usuels ont évolué dans un rayon étroit. Nickel et Noranda ont augmenté de ¼ à ½. Normetal a monté de 2 cents et Labrador a fléchi un peu.

Dans le groupe des pétroles de l'Ouest, Pacific Pete a haussé de 14 cents, Home de 7 et Calgary-Edmonton de 5.

Titres au comptoir

(Cours fournis par Eppen & Co. Inc.)

	Bid	Ask
Acadia Appt	8¼	9¼
Banque d'Econ. (Qué.)	28	—
Banque d'Epargne	41½	—
Banque Provinciale	14	14½
Bathurst Pwr & Paper	4½	3½
Can. Airways	—	4
Can. Arena	33	—
Can. Col. Airw.	2¼	—
Capital Trust	78½	81
Commonwealth Int.	3 45	3 82
Crédit Foncier	135	165
Cockshutt 1er p	45	—
Cuban Can. Sugar	8¼	9¼
Dupuis Frères	25¾	26¼
Fanny Farmer Web	10	—
G. B. and Canada Inv.	1	2
Gurney Fdry priv.	3½	3¾
Ins. Exchange	43	—
Interprov. Brick A	30	38
Id B	10	13
Int. Power priv 5%	52	55
Laprairie Brick	—	—
Laprairie Brick priv.	43	—
Lindsay Furniture unités	2	—
Nat. Drug Nv.	8	8¾
Prudential Trust	10	11½
Québec Apartments	13½	—
Rand Stores	6	6½
Soc Adm & Fid	39	—
Sun Trust	137	—
Lawrence Brick	20	—
Trust Gén.	106	—
Un Tower	—	3½
Western Grain priv.	—	41

A l'examen volontaire

Elie Lacombe, 5053 S.-Ambroise, et Emile Massé, 3525, Ste-Famille, qui subissaient leur enquête préliminaire, ces jours derniers, devant le juge Omer Legrand, sous l'accusation d'avoir recelé 4 tonnes de sucre brut d'une valeur de $400, ont été ce matin cités à leur examen volontaire, fixé au 29 du courant. L'enquête dans cette affaire avait été faite par les membres de la Gendarmerie royale, représentée par Me Paul-F. Renault.

Philco Corporation

New-York, 15. (P.A.) — Pour le troisième trimestre, les profits nets de Philco Corporation ont été de $1,151,206 ou de 77 cents par action, à comparer avec $202,342 ou 15 cents par action l'an dernier.

Pour les neuf premiers mois de l'année, la compagnie a subi une perte de $20,478 à rapprocher de profits nets de $1,846,965 l'an dernier.

EXPORTATION — PROFITS ACCRUS

Nos représentants, dans tous les pays du monde, peuvent introduire les produits chimiques, pharmaceutiques, alimentaires, la machinerie, les nouveautés, etc. que vous manufacturez.

Notre compagnie a déjà obtenu, pour nombre de produits canadiens, des marchés intéressants et prometteurs des plus grandes expansions pour l'avenir.

Notre organisation d'exportation, grâce à son service rapide, assure la possibilité de nouer des relations très attrayantes.

Consultez-nous et nous vous dirons comment et où nous pouvons vous servir.

GENERAL IMPEX COMPAGNIE LIMITEE
C. P. 80, STATION DELORIMIER — MONTREAL

Tendance inégale en bourse locale

Sauf dans le cas de Vickers, les oscillations sont peu prononcées.

Sauf dans une couple de cas, les variations ont été étroites sur le marché local pendant la matinée; la tendance générale présentait de l'irrégularité. Les échanges avaient peu d'activité et le virement a compté environ 11,700 valeurs industrielles et 39,400 actions minières.

Canadian Vickers s'est mis en vedette; le privilégié a grimpé de 8 points à 160 et l'ordinaire, de 2½ points à 33½.

Les papeteries ont peu fluctué; International Paper et M. & O. Paper ont haussé d'une fraction; Consolidated Paper et Donnacona ont essuyé un minime recul.

Montreal Power a eu quelque activité au groupe des services publics et a haussé de ⅝ à 21. Bell Telephone a par contre baissé de ¾ à 179½. Canadian Pacific et Shawinigan Power n'ont pas bougé.

Algoma Steel a avancé de 1 point à 17½ et Montreal Locomotive d'une petite fraction; Distillers et Canadian Locomotive se sont légèrement repliés.

A la section minière, Lake Rowan a touché un sommet de 0.38½ et a conservé un gain de 3 cents à 0.36. Heva a monté de 4 cents à 0.65. East Sullivan a perdu 10 cents à 3.40.

Toronto Stock Exchange

		Haut	Bas	11.30
40	Abi	19¼	—	—
50	Id. P	19	—	—
10	Apedia	21	—	—
2000	Alcar	20	—	—
81	Alcona	17	16	17
200	Am Yuk	1 45	—	—
75	Am Cdn	90	—	—
500	Ang Tur	8 25	—	—
300	Ansley	11	—	—
2100	Aquar	64	—	—
1500	Area	29	28	29
32500	Arnt	24	22	22½
6900	Astoria	18	17	17½
3400	Athona	37	36	37
550	Aubelle	28	—	—
1700	Aunaq	10	—	—
200	Aunor	4 25	4 20	4 20
25	Bk N S	38	—	—
1500	Base Met	09	—	—
6800	Bear	66	63	66
25	Beatty A	44½	44	44
2900	Bellava	40	—	—
76	Bell	179½	179	179½
30	Bertram A	19¼	—	—
600	Brand & Millen	13¾	13¾	13¾
1000	Bonis	40	39	40
1000	Borron	13	—	—
50	Bralorne	11 7/8	—	—
75	Brazil	23	—	—
70	B A Oil	29¼	—	—
5	B C Pack B	7	—	—
14025	Brit Dom	19	18	18
1200	B C Forr	3½	—	—
800	Brocdan	46	—	—
600	Buffadi	1 35	—	—
900	Buffalo Ank	4 35	—	—
1000	Buff Can	21	20½	21
50	Buff Rl	27	26	27
500	Calder	25	—	—
1300	Cal Exm	1 60	1 55	1 60
300	Callinen	13	—	—
10	C Malt	36	—	—
305	C. Bank Com	22½	22¼	22¼
465	C Brew	26¼	26	26
10	Cdn Car A	20	—	—
50	Cdn Food	15	—	—
100	Cdn Food A	16¾	—	—
1500	C Loco	28	28	28¼
275	C P R	13¾	—	—
55	Cdn Tire	28	—	—
10	Cdn Wall A	18	—	—
200	Cent Pat	2 10	—	—
2200	Chem. Res.	50	50	50
700	Chesly	4 00	3 95	4 00
1500	Citral	12½	12¼	12½
1100	Co. Wil.	3 00	2 95	2 95
10	Cockish	16	—	—
500	Coin	16	—	—
500	Con. Seattle	1 16	—	—
30	Id. W	07	—	—
500	Cowsho	88	—	—
10000	Denison	14	13	13½
1000	D'Aragon	16	—	—
50	Dis. Sea.	28½	—	—
1700	Dicker	1 22	1 20	1 20
300	Dix Int.	32	—	—
7000	Datia	60	60	61
40	Dom. Scot	22	—	—
10	Dom Tar P	26	—	—
6120	Donalda	1 41	1 41	1 41
1000	Duperme	17	—	—
5500	Duvay	24	23	24
10	Eddy Paper	31	—	—
2503	East Amp	41	40	41
1000	East Gr	25	—	—
500	Ea Mal	1 61	—	—
8200	Ea Smlt	3 65	3 60	3 60
200	Easy W	14¾	—	—
10	Econ Inv	1	—	—
1200	Elder	1 09	1 08	1 09
1000	Wdena	02	—	—
2800	Fal	44	44	44
10	Falcon	4 15	—	—
100	Fam Play	17¾	—	—
23	Fed Gr	8½	—	—
215	Ford A	21½	—	—
1000	Franco	11	—	—
1	Wts	3 00	—	—
150	Grn Bak	4¼	4	4
50	GS Ware	105	—	—
200	Giant	6 25	—	—
200	Gods L	25	—	—
400	Goldcr	25	—	—
3000	Go Sag	13	14	15
200	Gchawk	90	—	—
3000	Gr Arrow	3 10	3 00	3 00
3500	Gr Man	45	3	3
50	Goldvue	38	—	—
100	Goodyr	114	113½	114
10	Id. P	55¼	—	—
500	Gunnar	40	—	—
10	Hahn	9	—	—
500	Hallwell	6¼	—	—
2000	Harker	17	—	—
2700	Hasaga	1 14	1 08	1 05
100	Hidley	1 45	—	—
49450	Hayn Gm	70	62	66
2000	Harric	24	23	23
500	Homest	60½	—	—
1000	Homer	11	—	—
2200	Home	2 50	2 45	2 50
3500	Hosco	52	50	50
12100	Highridge	22	19	21
500	Howey	37	—	—
325	Hud Bay	41	40¾	41
22500	Hugh Mal	12½	11	11½
100	Hunts A	11	10¾	11
205	Imm Oil	11	12¾	12¾
2000	Imm Tor	11	—	—
125	Int Nickel	31¾	31¾	31¾
205	Int Pete	21	—	—
300	Int Uran	60	—	—
5500	Jacknl	14	12½	13¼
100	Jason	43	—	—
500	Jolici	18	—	—
70	Kerr Add	17	—	—
2100	Kirk L	1 45	1 42	1 42
1250	Labrador	3 09	—	—
200	La Luz	4 40	4 30	4 40
2030	Lapa Cad	11	10	11
800	Lapaska	38	—	—
300	Lebel	03	—	—
500	Lexin	11	—	—
10175	Lyndman	1 31	1 29	1 30
55	Loh A	31½	—	—
25	Id B	31	—	—
1200	Louvic	2 95	2 85	2 90
1000	Lynwest	40	—	—
800	Mc Donald	3 90	3 65	3 65
200	Madson	3 35	3 25	3 30
450	Malartic	1 92	1 90	1 93
500	Man Fa	03½	—	—
1700	Maslon	05	—	—
15000	Matte	26	25	25
100	Mayo	16	—	—
125	Id P	15	—	—
35	McKenzie P	23½	—	—
185	McColl	14¾	—	—
100	McIntyre	52	—	—
1250	McMar	28	—	—
27300	Mid Con	08	07	07½
205	Mid Corp	9 50	9 40	9 50
400	Mylam	16	—	—
415	Mtl Loco	19½	—	—
1275	Mtl Pow	21	20¾	21
30	Moore	63½	—	—
1000	Mother	23	22	22
20	Nat. Sil	24¼	—	—
600	Neuva	2 05	—	—
200	New Bid La	18	—	—
1300	New Calm	1 47	1 25	1 28
500	Newmorth	10	—	—
290	Noranda	51¼	51	51
53000	Norgold	14½	10	14
1700	Normet	1 75	1 72	1 72
900	O'Brien	1 95	—	—
1002	Osisko	62	—	—
1000	O'Leary	30	—	—
500	Omega	16½	—	—
1000	Noxzone	42	—	—
1700	Osisko	1 72	1 70	1 70
1000	Pacific	07¾	—	—
2000	Pacific Pete	16	10	16
1500	Pamour	1 47	1 40	1 42
500	Parbec	10½	—	—
2500	Parramag	20	—	—
650	Paymest	53	—	—
41400	Pen Ray	33	32	33½
80	Perron	1 70	—	—
450	Pick Cr	3 10	3 05	3 10
100	Pore Reef	37¼	33	33¼
1700	Premier	1 55	—	—
1000	Purdy	10	—	—
1900	Que Man	1 05	1 03	1 03
200	Quemest	80	—	—
650	Quemont	18¾	—	—
2000	Robcite	10	—	—
7000	Rouyn M	39	38	38
23700	Rush L	83	81	82
200	San Ant	4 00	3 95	4 00
15	Scythes P	21¼	—	—
1700	Senator	54	54	55
100	Shawin	21½	—	—
630	Sherritt	2 15	2 12	2 15
200	Sicks Nw	18	—	—
1500	Silver Miller	58	58	58
100	Simon Asb	22	—	—
174	Id B	21	—	—
80	Southam	17¾	—	—
535	Stlw Del A	80	—	—
50	Steel	89	—	—
35	Id P	85	—	—
2225	Steel Co	2 30	2 25	2 30
1000	Sud Con	10	—	—
300	Sulliv	2 40	—	—
1000	Surf	35	—	—
300	Trans Res	103	—	—
20	Tamblyn	25	—	—
25	Un Gas	8½	—	—
75	Util Fuel A	45	—	—
50	Util Sil	9¾	—	—
2000	Villbo	20	—	—
80	Waite	4 40	—	—
700	Walker	28¼	28	28
4300	Wasa L	66	63	65
1500	Wekus	30	—	—
125	West Gro P	34½	34¾	34¾
25	Westeel	34½	—	—

Les hommes d'affaires



M. V.-C. WANSBROUGH, qui à été nommé directeur administratif de la Canadian Metal Mining Association avec bureaux à Toronto; il était auparavant président et gérant général de la Canadian Paint, Varnish & Lacquer Association.

Tendance du commerce local encore en hausse

Tous les rapports des marchands détaillants de la ville et de la région avoisinante révèlent que la tendance en hausse s'est continuée cette semaine, ce qui concorde avec les chiffres publiés récemment par l'Office national de la statistique, dit-on dans le relevé hebdomadaire de la maison Dun & Bradstreet.

Selon l'office, les ventes au détail des 9 premiers mois de 1946 dépassent de 15 p.c. celles de la même période de 1945. Les marchands de radios et d'appareils électriques ont réalisé les plus forts gains, les quincailliers ont enregistré des avances appréciables, tandis que les pharmaciens, les marchands de vivres et de vêtements ont aussi fait des hausses notables. On remarque cependant un ralentissement des ventes dans plusieurs cas, comparativement aux premiers mois de l'année. Le groupe des chaussures a par exemple subi un déclin de 2 p.c. en septembre.

Les marchands en gros et les revendeurs de textiles traversent une saison morte, mais ne manquent pas toutefois de commandes printanières et même estivales. Comme l'on s'attend à une amélioration des livraisons, l'on prévoit une saison satisfaisante.

Dans les milieux industriels, les fonderies et la métallurgie lourde gagnent de la vitesse, depuis les récents règlements des diverses grèves. Les fabricants d'instruments électriques sont en général bien occupés, tandis que ceux de peinture et de vernis travaillent à plein rendement pour répondre à la demande.

On considère que la situation du crédit est bonne. Les paiements s'effectuent d'ordinaire de prompte façon et il ne s'est pas enregistré de faillite commerciale cette semaine ni la semaine passée.

Il faut noter par contre que la moyenne hebdomadaire des faillites aux Etats-Unis et au Canada les 10 premiers mois de 1946 s'établit à 20, comparativement à 16 les mêmes mois de l'an dernier. A ce sujet, Dun & Bradstreet rapporte qu'au cours de l'année jusqu'à maintenant, le nombre des faillites dont le passif se traduit par moins de $5,000 évolue en hausse. Ce qui confirme l'opinion des autorités exprimée il a quelque temps, à savoir que les petites compagnies à capital restreint se trouveraient dans l'impossibilité de survivre à la concurrence du temps de paix.

Rendements des valeurs

Ordinaires	Taux div	Prix appr	Rend %
Agnew Surpass	1 80	35	5 14
Aluminium	8 00	180½	4 43
Bell Telephone	8 00	177	4 52
B A Oil	1 40	31½	4 44
Brazilian Products	1 00	29	3 45
C and D Sugar	90	21	3 84
Can. Malting	2 60	57	4 56
Can. Vinegars	40	14	2 86
Can. Bronze	1 50	45	3 33
Can. Cottonseed House	2 00	52	3 85
Crown Cork	2 00	47	4 25
Dom. Foundries	1 40	30	4 66
Dom. Bridge	1 20	33	3 64
Dom. Glass	1 00	43	4 65
Dom. Textile	5 00	94	5 32
Fd. of Can.	4 00	91	4 39
Imp. Tobacco	40	14	2 85
Avec bonis	55	14	3 93
Int. Nickel	1 60	31	5 16
Int. Pete	2	14½	3 45
L. of the Woods	2 00	32½	6 15
Mitchell	80	27	2 96
National Brew	2 00	46	4 35
Nat. Gu Car	1 80	27	6 66
Ottawa L. H. and P	60	15	4 00
Ogilvie	1 00	29½	3 42
Penmans	2 00	71	2 80
Quebec Power	1 00	30	3 00
Royalite	1 00	15½	6 45
Lawrence Flour	1 80	35	4 57
Shawinigan	1 60	21	4 76
South. Can. Power	1 00	15½	6 45
Steel of Canada	1 60	37	4 32
Walker	1 20	30	4 33
Wilsil	1 00	23	4 35
PRIVILEGIES			
Anglo Can Tel	2.75	55	5.00
Building Corticelli	7.00	175	4.00
Can. Cement	1.20	31	4.19
Can. Nor. Power	1.00	111	4.50
Can. Fairbanks Morse	6.00	150	4.00
Can. Industries	7.00	190	3.68
Com. alcohols	.40	7½	5.33
Dom. Glass	1.40	38	3.68
Dist. Seag.	5.00	110	4.55
Dom. Textile	7.00	182	3.85
Gatineau Power	5.00	110	4.55
Gen. Steel Wares	5.00	105	4.76
Imp. Tobacco	29.00	8	3.74
Lake of the Woods	7.00	165	4.24
Ogilvie	7.00	152	3.65
S. C. Power	6.00	124	4.84
Steel of Canada	3.00	79	3.79
Tuckett Tobacco	7.00	180	3.89
BANQUES			
Can. Nationale	75	20	3.50
Commerce	80	22	3.63
Dominion	1.00	25	3.84
Montréal	80	20	3.20
Nouvelle-Ecosse	1.60	33	3.43
Royale	80	23	3.48
Toronto	1.00	35	2.86
MINES			
Coast Smelters	3.50	83½	3.04
Dome	1.10	19	5.79
Hudson Bay	2.00	37	5.40
Lake Shore	80	13	6.15
Hollinger	40	10½	3.80
Noranda	4.00	48	8.33
Sylvanite	12	2.30	5.21

N. Y Curb Exchange

		Haut	Bas	Mid
600	Atom Co A XD	11½	11	11½
200	Am Cyan Co	48	48	48
700	Am G & E	42¾	42	42¾
200	Am Lt & Tr	23	12¾	23
200	Am Super	13¼	13¼	13¼
200	Brac Tr	21½	21½	21½
800	Brewster Aero	4¾	4¾	4¾
400	Col Air	13¼	13	13¼
200	Brit Celanese	4¾	4¾	4¾
100	Col F & I Wts	5	5	5
200	Com & So Wts	3-16	3-16	3-16
200	Cons G & E Balt	78	87½	78
200	Creole Pete	27½	27	27½
200	Deuce S	13¾	13½	14
1000	E B & Share	16¼	15¾	16
200	Cl A	4	4	4
200	Fairchild C & I	10¼	10¼	10¼
400	Ford of Can A	20¼	20	20
800	Gen Alloys	1¾	1¾	1¾
200	Hollinger Gold	10¾	10¾	10¾
400	Humble Oil	58¾	58½	58¾
100	Int Petrol	13¾	13¾	13¾
100	Isld S Pete B Vtc	4	4	4
200	Nat Rubber Mach	13¼	13¼	13¼
1100	Nies Hus	9¼	9¼	9¼
900	Nor Am L & P	6¾	6¾	6¾
900	Pantepec Oil Ven.	10½	10½	10½
300	St Regis Pap.	9¾	9¾	9¾
100	Technicolor	15¾	15¾	15¾
2500	Wilt Co	16	15½	15½
150	Wpg El	19	—	—
6	Ld. P	99½	—	—
	CURB			
35	Can Vin	11	—	—
200	Can Vick	33	32	33
10	Id P	19	—	—
200	Coast Cop	2 25	2 20	2 20
175	Con Pap	18¾	18¼	18¼
100	Int Pap	48½	—	—
200	Minn Ont	17¾	—	—
6	Southmt	21	—	—

Profits supérieurs de Consumers Glass

Les profits nets du dernier exercice se traduisent par $2.35 l'action.

L'usine de Consumers Glass Company a fonctionné à plein régime pendant tout l'exercice terminé le 31 août, sauf pendant le mois d'août à cause du manque de potasse de soude causé par une grève dans cette industrie, mentionne M. E.-J. Brunning, président, dans son rapport aux actionnaires. La demande demeure à un niveau élevé. Le programme de restauration se poursuit mais, à cause de la rareté des matériaux de construction, il est en retard.

Les profits nets de l'exercice se sont chiffrés à $750,254 ou à $2.35 par action en incluant l'impôt remboursable de $29,687, à comparer avec $635,356 ou $1.99 par action pour l'exercice précédent. Les dividendes ont pris une somme de $639,140. Après régularisations, le compte de surplus est passé de $1,728,348 à $1,809,775.

Le bilan fait voir un avoir disponible de $2,795,337, dont une encaisse de $935,000, et un passif exigible de $427,431, ce qui donne un fonds de roulement de $2,367,906 à comparer avec $2,259,711 à la fin de l'exercice précédent.

PRODUITS AGRICOLES

Prix du beurre et des oeufs

Le marché des oeufs affiche une tendance indécise aujourd'hui; les offres augmentent, mais les acheteurs hésitent à les accepter, rapporte le ministère fédéral de l'Agriculture.

ARRIVAGES
(Non compris par camion)

	Caisses d'oeufs	Boîtes beurre	Boîtes from.
Jeudi	1,243	—	563
Année dern.	1,287	968	333

PRIX DU BEURRE
(Commodity Exchange)
Marché au comptant:
Québec 92 points ... 40 c
(Marché libre)
Prix de gros du beurre vendu en petites quantités aux détaillants:
No 1 pasteurisé ... 40½
En tinette ... 41
Pains de 1 lb ... 42

PRIX DES OEUFS
Marché au comptant:

	a-Couvernement	b-Comm. Exch.	c-Prix de détail
AG	41-42½	42-43	50-57
AM	41-43	42-44	51-55
AP	39-42	37-39	49-50
B	40-41	40-41	49-50
C	31-36	31-35	46 cf.

Marché à terme: Novembre ... 46 cf.
a-Prix de gros fournis par le Ministère fédéral de l'Agriculture Service de renseignements sur les marchés. Marché localisation en bois.
b-Prix de clôture au Can. Com. Exch minimum de 30 caisses.
c-Prix approximatif au consommateur.

Recettes plus fortes de South. Can. Power

Au mois d'octobre, Southern Canada Power Company, Limited, a fait $343,395 de recettes brutes, comparativement à $309,884 pour le mois correspondant de 1945, soit une augmentation de $33,51

Les frais d'exploitation et d'entretien, la dépréciation et les dividendes accusent une hausse, tandis que les impôts sont un peu moins élevés. Toutes déductions faites, il est resté un surplus de $8,964, au lieu de $7,385 il y a un an.

Octobre:	1946 $	1945 $
Rec. brutes	343,395	309,884
Exp. et entr.	140,063	109,823
Impôts	66,400	70,700
Dép. div. int.	127,968	122,106
Surplus	8,964	7,385

Dividend

Menace d'un délégué de l'Argentine

Il affirme que les grandes puissances ont violé la Charte.

(De notre édition finale d'hier)

Lake Success, New-York, 14. — (P.C.) — M. José Arce, délégué argentin, a déclaré aujourd'hui à la commission politique de l'Assemblée générale que les petits Etats peuvent exercer le droit de veto en refusant d'élire des représentants au Conseil de sécurité et en privant ainsi ce dernier du quorum nécessaire.

Il dit aussi que les petits Etats peuvent se retirer des Nations pour protester contre le veto des puissances. "Ainsi le veto agirait comme les gouttes d'eau qui tombent sans cesse et finissent par user même la pierre, et aboutirait à la dissolution des Nations unies".

M. Arce accuse le Conseil de sécurité "d'avoir violé la Charte des Nations unies . . . Que les membres permanents du Conseil de sécurité, les puissances, n'oublient pas que les petits et moyens Etats ont absolument le droit de quitter l'Assemblée . . . Peut-être que les autres Etats sont prêts à exercer leur veto, eux aussi, en n'élisant pas de représentants au Conseil et en laissant aux membres permanents toute la responsabilité de leurs actions".

Vues du délégué néo-zélandais

Le délégué néo-zélandais, sir Carl-August Berendsen, déclare qu'il est inutile d'essayer d'abolir le veto, "parce qu'un veto perpétuel s'oppose à tout amendement à la Charte", mais ajoute que la Nouvelle-Zélande votera toute proposition tendant à abolir le veto.

Seul le délégué polonais défend le veto.

Appel australien à l'entente des puissances

Lake Success, New-York, 14 (B.U.P.) — C'est encore M. Paul Hasluck, délégué australien, qui a ouvert le feu contre le veto aujourd'hui à la commission politique et de sécurité de l'Assemblée générale des Nations unies. Il accuse les 5 puissances, membres permanents du Conseil de sécurité, "d'avoir manqué à la mission qui leur était confiée. L'exercice du veto signifie que l'unanimité des puissances n'existe plus".

M. Hasluck dit viser toutes les puissances, mais c'est évidemment surtout à l'U.R.S.S. qu'il adresse ses reproches. Il cite 10 cas où elle a usé du veto, en particulier 2 cas où "l'U.R.S.S. l'a fait pour empêcher le Conseil d'agir". Il ajoute que dans d'autres cas, la simple menace du veto a suffi à immobiliser le Conseil. Il dément toute intention de modifier la Charte, mais supplie les puissances de "s'entendre, de réaliser l'unanimité qu'elle professent tenir pour sacrée".

M. Hasluck se défend de vouloir saper cette unanimité, comme la délégation soviétique l'en a accusé. "Nous essayons de faire fonctionner le Conseil de sécurité. Ce dont il s'agit, au vrai, c'est la conduite même des puissances".

Cuba propose de reviser la Charte

M. Guillermo Belt, délégué cubain, demande, conformément à l'article 109, une conférence générale des Nations unies pour la revision de la Charte. Il affirme que "l'unanimité des puissances n'est pas nécessaire pour la paix, l'organisme des Nations unies l'est". M. Belt prévoit l'échec de l'organisme si les puissances continuent à user du veto, dont il demande l'abolition, comme M. Mariana-J. Cuenco, délégué philippin. Ce dernier prétend que l'exercice du veto a réduit l'Assemblée générale au rôle de "simple accessoire décoratif", et l'a rendue impuissante à empêcher la dictature des puissances.

Libéré, Gagnon veut retourner rue McGill

(De notre édition finale d'hier)

A 3 heures, cet après-midi, les squatters Henri Gagnon, Romeo Mongeau, père et fils, et Thomas Dumaresq, ont tous les quatre fourni chacun un dépôt de $50 pour leur mise en liberté provisoire. Aussitôt libres, ils sont allés rejoindre leur femme et leurs enfants dans la Cour no 4-A, du nouveau Palais de Justice. Les familles de squatters ont mangé des hot-dog pour dîner.

Henri Gagnon a déclaré qu'il entendait retourner à 2054, McGill, y passer la nuit avec sa femme et sa fillette à moins qu'on les en empêche par la force. Advenant ce cas, ils passeront la nuit sur le perron et attendront qu'on leur offre un logis. Gagnon dit que ses compagnons Mongeau et Dumaresq ont aussi exprimé la même intention.

M. L. Petit meurt à la suite d'une chute

(De notre édition finale d'hier)

M. Léonard Petit, 3226, rue Monselet, à Montréal-Nord, est mort à l'hôpital Notre-Dame, un peu avant midi, des suites de blessures reçues quelques heures plus tôt sur le chantier d'un immeuble en construction, en face de 6300, 10e avenue, à Rosemont.

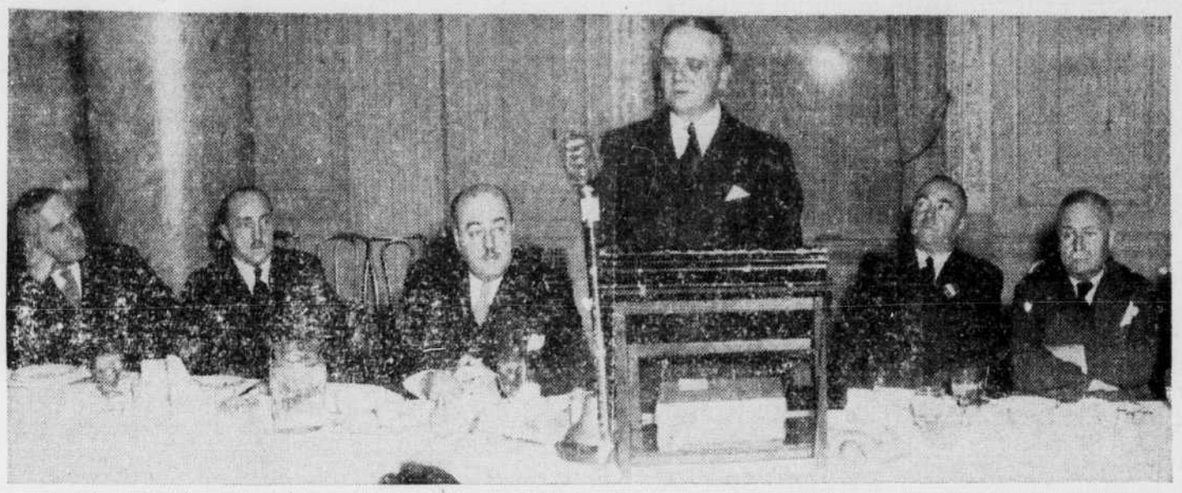
M. Petit qui était monté dans une échelle en compagnie d'un autre menuisier se fractura le crâne lorsque, l'échelle ayant soudainement glissé, tous deux dégringolèrent sur le sol. L'autre ouvrier, M. Cyrille Masson, 31 ans, 5940, 3ème avenue à Rosemont, fut également hospitalisé à Notre-Dame, souffrant de contusions aux deux cuisses.

INTERESSANT TRAVAIL DE BUREAU

Jeune homme bilingue pour travail de bureau dans un important poste de radio montréalais. — Un peu d'expérience dans la rédaction de rapports, et dans le travail de clavigraphe est requis. — Doit aussi posséder beaucoup d'initiative.—Envoyer nom, âge et tous autres détails intéressants à casier postal 442 La Presse.

M. Horace Boivin relate ses impressions de Suède à la chambre de commerce

(De notre édition finale d'hier)



M. le maire Horace Boivin, de Granby, a fait, devant les membres de la Chambre de commerce réunis pour leur déjeuner hebdomadaire en l'hôtel Windsor, cet après-midi, un exposé enthousiaste de la situation ouvrière, patronale et sociale en Suède. De gauche à droite, on voit ici: le lt-col. LUCIEN DANSEREAU, directeur de la "Presse"; le lt-col. U. MITCHELL, président de l'Union des latins d'Amérique; M. PAUL-EMILE POIRIER, nouveau membre du conseil de la Chambre de Montréal; M. BOIVIN; M. J.-R. FRENCH, gérant de la ville de Verdun, qui présidait le déjeuner, et M. J.-FRANÇOIS POULIOT, député de Témiscouata aux Communes. — (cliché LA PRESSE)

La Suède, un modèle

M. H. Boivin fait l'éloge de ce pays, au déjeuner de la ch. de commerce.

(De notre édition finale d'hier)

Un petit pays paisible au centre de l'Europe meurtrie et convulsée, un petit pays réfractaire à toutes les tentatives de la propagande communiste, et qui mérite d'être proposé en exemple au monde pour la solution qu'il a su apporter au problème des relations ouvrières et pour son admirable législation sociale.

Voilà la Suède telle qu'elle apparaît au voyageur et telle que la révélait, cet après-midi, au déjeuner de la chambre de commerce, au Windsor, M. Horace Boivin, maire de Granby, de retour depuis peu d'un voyage outre-mer qui l'a conduit dans plusieurs capitales.

Outre le conférencier et M. J.-R. French, gérant de la ville de Verdun, qui présidait le déjeuner, on remarquait à la table d'honneur: le lt-col. Lucien Dansereau, directeur de la "Presse"; le lt-col. U. Mitchell, président de l'Union des latins d'Amérique; MM. Paul-Emile Poirier, nouveau membre du conseil de la chambre de commerce de Montréal; Jean-François Pouliot, député de Témiscouata aux Communes; Gaston Forand, président de la chambre de commerce de Granby et Pierre Fortier adjoint administratif de la chambre de Montréal.

Hommage à la chambre

M. Boivin a tenu, dès le début, à rendre hommage au travail de la chambre de commerce de Montréal. "On en entend parler non seulement dans les coins les plus reculés de la province, a-t-il dit, mais dans le reste du pays. Il n'est pas jusqu'aux Etats-Unis ou même en Europe où l'on ne fasse écho à ses initiatives et particulièrement à ses cliniques.

"C'est par des groupements tels que le vôtre, a-t-il affirmé, que notre race occupera le rang qu'elle aurait dû occuper depuis longtemps".

Puis le conférencier relate brièvement quelques étapes de son voyage. Partout où il s'est arrêté, il a interrogé les porte-parole de toutes les classes de la société, il s'est mis au fait des organisations professionnelles, ouvrières ou coopératives de chaque pays, amassant ainsi une volumineuse documentation dont il n'a voulu entretenir ses auditeurs que d'une partie, celle qui a trait à la Suède

La Suède, pays sans grève

"Bien que le gouvernement suédois soit d'esprit socialiste, a déclaré M. Boivin, je me suis rendu compte que tout le monde là-bas voyait dans l'entreprise privée le régime le plus apte à assurer un niveau de vie élevé à la population. La Suède est un pays où je n'ai pas vu de taudis, ni de misère ni de grève.

"Sans doute y trouve-t-on des organisations ouvrières qui remontent aussi loin que 1853, mais on a compris qu'on gagnait plus à l'entente qu'à la lutte. Si les organisations ouvrières ont formé la Confédération des ouvriers de Suède, les patrons de leur côté ont constitué le Syndicat professionnel des employeurs de Suède, et ces deux forces, au lieu de s'affronter, travaillent en commun au bien-être commun.

Conseils d'usine

"Comment en est-on arrivé à s'entendre? Surtout par les conseils d'usine qui réunissent une fois par mois les représentants des ouvriers et des patrons. On y parle de sécurité, d'améliorations techniques, de conditions de travail, etc. Fait à noter, il n'y a en Suède ni "check off", ni atelier fermé; on estime qu'il est tout à fait antidémocratique de forcer quelqu'un d'adhérer à une union qui n'est pas de son choix.

Ici, le conférencier donne des précisions intéressantes sur les conditions du travailleur suédois. Le travail de nuit est chose inconnue là-bas; tout au plus y trouve-t-on deux équipes, l'une commençant à 6 h. le matin pour finir à 2 h. de l'après-midi, et l'autre travaillant de 2 h. à 9. Des dispositions particulières de la loi étendent à tout le pays l'application des contrats collectifs, ce qui supprime cet enchaînement de revendications d'une usine à l'autre et cette série de conflits dont on est témoin aux Etats-Unis et au Canada.

Enfin, sur le plan social, la législation suédoise prévoit l'assistance maternelle, l'aide aux mères nécessiteuses, le secours aux miséreux, les allocations familiales et de vieillesse, et vient en aide à la famille en se chargeant d'une partie du loyer du père de famille.

"Par la coopération, on a obtenu des résultats merveilleux en Suède, conclut le conférencier. Il peut en être de même au Canada. Il ne s'agit pas pour l'ouvrier d'embêter le patron, ni pour l'employeur d'être dur pour l'employé, mais d'en arriver de part et d'autre à la compréhension des problèmes communs et à la solution la plus conformes aux désirs de chacun".

Le personnel diplomatique

Divers changements annoncés à Ottawa.—MM. Mayrand, Allard et Léger.

De notre édition finale d'hier)

Ottawa, 14. (DNC) — Le ministère des Affaires extérieures annonce aujourd'hui certains changements de personnel diplomatique, consécutif aux récentes nominations d'ambassadeurs, de ministres plénipotentiaires et de hauts commissaires. Il s'agit cette fois de permutations de secrétaires, dont la plupart sont des Canadiens de langue française.

M. Léon Mayrand, secrétaire à l'ambassade du Canada à Moscou, et qui fut chargé d'affaires à cette ambassade chaque fois que le chef de notre mission diplomatique en Russie, M. Dana Wilgress, s'absentait pour assister à quelque conférence internationale, est actuellement en route pour le Canada.

Ancien secrétaire à Londres et à Rio de Janeiro après avoir occupé d'autres postes, M. Mayrand est l'un des jeunes diplomates canadiens qui a passé le plus grand nombre d'années à l'étranger. Il revient maintenant au pays occuper un poste à Ottawa. Le ministère n'a pas précisé quelles seraient ses nouvelles fonctions aux Affaires extérieures, mais on croit qu'il sera versé à la division des Affaires européennes.

En attendant qu'un nouveau chargé d'affaires soit nommé à Moscou, L. R.-A.-D. Ford, qui a quitté le Brésil il y a quelques mois, assumera la direction des affaires canadiennes à Moscou.

M. P. Tremblay au Chili

M. Jules Léger, qui occupe depuis plusieurs années le poste de second secrétaire à l'ambassade du Canada au Chili, est attendu dans la capitale canadienne d'ici une couple de semaines. Il fera un bref séjour à Ottawa avant de se rendre à Londres comme secrétaire au bureau du haut commissaire canadien. M. Léger est un ancien secrétaire français du premier ministre King.

M. Paul Tremblay, qui était depuis quelque temps secrétaire à notre ambassade de Washington, ira remplacer M. Léger au Chili. Le remplaçant de M. Tremblay à Washington n'est pas encore nommé.

M. Hector Allard

Le ministère a aussi confirmé la permutation de M. Hector Allard, qui était consul canadien au Mexique, et dont la nomination au poste de consul canadien en Belgique a été annoncée récemment. Il y remplace M. McGreer, qui vient d'être nommé haut commissaire en Afrique du Sud. M. George Patterson se rendra à l'ambassade de Chine. D'autres secrétaires d'ambassade se-

Guerre non déclarée contre la Grèce

SUITE DE LA PREMIERE PAGE

garnisons du nord, même si elles étaient fortement augmentées, ne pourraient défendre les petits postes de la frontière tant que les bandes ennemies seront en mesure de retraiter en territoire yougoslave et de revenir à la charge.

(Reuter) — L'état-major grec a fait savoir qu'environ 800 partisans sont venus de Yougoslavie et qu'à l'arrivée des renforts grecs une partie des rebelles retraita en Yougoslavie sous la protection du feu des troupes yougoslaves.

L'état-major ajoute que 20 soldats commandés par un lieutenant ont passé du côté des bandits. (L'agence France-Presse annonce que quatre soldats grecs faits prisonniers sont revenus complètement nus.)

Avant l'attaque, les rebelles ont coupé les fils téléphoniques et miné une route: un véhicule transportant des soldats a sauté sur une mine.

Les communications téléphoniques entre Athènes et Salonique sont interrompues depuis hier midi.

Le cabinet Attlee a relevé le défi

SUITE DE LA PREMIERE PAGE

contre l'étroite association de la [illegible] Unis et la demande de relations britanniques plus amicales avec la Russie.

Il a déclaré notamment que les Etats-Unis sont la seule grande puissance au monde où des gens ordinaires désirent la guerre.

Il a allégué que les Etats-Unis sont en proie à une "fièvre de guerre" et il a proclamé que jamais les Britanniques ne suivraient le secrétaire des affaires étrangères Bevin "à la guerre, maintenant ou dans 5 ans, contre la Russie soviétique et en alliance avec les bandits barbares de Détroit ou les impérialistes étroits de Washington ou Wall Street."

Brendan Bracken, conservateur, a interrompu M. Driberg en disant que "plusieurs centaines de mille jeunes Américains sont morts à la guerre et que lui (Driberg) devrait s'exprimer plus poliment au sujet des Etats-Unis."

M. Driberg a répondu en disant que "c'est aux Etats-Unis que le culte du dollar et l'intolérance raciale sont le plus répandus. La fièvre de guerre est alimentée par des journaux outrageants comme ceux de Hearst et McCormick".

Un autre travailliste, M. W.-M. Warbey, a demandé au gouvernement Attlee d'abandonner cette association unilatérale avec les Etats-Unis et d'essayer une politique d'amitié égale et franchise égale envers l'Union soviétique comme envers les Etats-Unis.

Les rouges parlent d'aventure

La discussion s'est continuée sur le même ton hors du parlement et Harry Pollitt, secrétaire général du parti communiste, a dit aux siens, sans plus de précisions: "Je crois que l'Amérique cherche à entraîner la Grande-Bretagne dans quelque aventure".

George Bernard Shaw s'est rangé du côté des révoltés et dans une lettre à un journal il accuse le gouvernement de se préparer à une autre guerre.

D.-N. Britt, travailliste indépendant, a dit à ses électeurs que c'était mal pour aucune grande puissance de chercher à faire bande contre une autre et que "tout indique que c'est ce que nous faisons avec les Etats-Unis".

Le premier ministre Attlee et ses lieutenants sont visiblement inquiets de cette scission surtout parce qu'elle produit une impression de désunion à l'étranger et particulièrement aux Etats-Unis et en Russie.

Plan américain contre l'abus du veto

SUITE DE LA PREMIERE PAGE

l'annexion de l'Afrique du Sud-Ouest.

Le maréchal Smuts, premier ministre de l'Union Sud-Africaine, n'a donc pas obtenu l'objet de sa requête. L'hon. sénateur Wishart-McL. Robertson, délégué canadien, est intervenu dans le débat mais sans indiquer dans quel sens voterait sa délégation. Il a demandé de presser la formation de comités d'étude. On en a constitué deux bientôt après son discours.

L'étude de la capitale permanente

La commission de la capitale permanente des Nations unies a formé hier un comité de 18 membres qui étudiera les avantages respectifs de New-York, Boston, Philadelphie et San-Francisco. Le vice-président de la commission est l'hon. Dana Wilgress, ambassadeur du Canada à Moscou. Il est aussi membre du comité; il se peut qu'il fasse partie du groupe chargé de visiter San-Francisco dans quelques jours.

Aujourd'hui la commission sociale et humanitaire poursuit le débat sur la proposition danoise tendant à ce que toutes les Nations unies reconnaissent l'égalité des droits politiques de la femme.

Le projet de M. La Guardia rejeté

Hier aussi M. Adlai Stevenson, délégué américain, a déclaré l'opposition de son gouvernement au projet de M. Fiorello-H. La Guardia, directeur général de l'UNRRA. Ce dernier proposait d'instituer une commission chargée d'administrer un fonds de secours de $400 millions, après la fin des opérations de l'UNRRA.

M. Stevenson propose, comme l'avait annoncé le sous-secrétaire d'Etat, M. Dean Acheson, mardi dernier, que les principaux fournisseurs de l'UNRRA: Australie, Canada, Etats-Unis, Grande-Bretagne, se mettent en relations directes avec les pays qui ont besoin d'importer.

M. La Guardia a alors reproché à son propre gouvernement, celui des Etats-Unis, de ne vouloir secourir que les pays dont le régime répond à ses idées.

Attitude désapprouvée des noirs sud-africains

Lake Success, 15. — AFP — "En qualité de membre du Sénat sud-africain et de représentant indigène, je tiens à protester contre le ton violent adopté par le maréchal Jan Smuts, premier ministre de l'Afrique du Sud, en ce qui concerne la tutelle, et spécialement contre sa menace de prendre une décision unilatérale, si l'ONU ne lui accorde pas le privilège d'annexer l'Afrique du Sud-ouest", a déclaré hier à la presse le sénateur H. Basner.

Il ajoute: "Le maréchal Smuts devrait savoir que son attitude affaiblirait grandement l'autorité et le prestige de l'ONU. Les Sud-Africains, blancs ou noirs, désapprouvent le maréchal Smuts, qui n'a aucun mandat parlementaire pour agir de cette manière".

Antidote au communisme

M. Leslie Roberts réclame une démocratie plus active et plus altruiste.

Du correspondant de la PRESSE)

Le meilleur antidote contre le communisme serait "une démocratie active et aussi bien organisée que l'erreur qu'elle désire combattre", selon M. Leslie Roberts, ancien journaliste de Montréal, qui conférenciait, à midi, à l'issue du déjeuner-causerie régulier du Kiwanis Club de Montréal, en l'hôtel Windsor. M. Roberts a exprimé l'opinion que le communisme ne manque pas d'habileté à s'infiltrer dans certaines classes et qu'on lui donne trop d'occasion de s'attirer la faveur populaire. "Une démocratie vraiment active", a-t-il dit, "aurait par exemple réglé le problème du logement avant que le tout ne tombe dans les mains des agents communistes".

"Le pire", a-t-il ajouté, "est que les communistes se portent défenseurs des droits de l'homme, alors que leur but ultime est justement le contraire. Mais leurs victimes ne voient pas la différence".

"Pour le moment, certains vétérans tombent dans les mains des militants rouges et terminent leurs aventures devant les tribunaux. Un effort concerté de tous les citoyens qui aiment la démocratie aurait empêché une telle catastrophe de se produire".

En terminant, M. Roberts affirme que la société a sombré dans le matérialisme et l'égoïsme. "Si chacun pouvait adopter l'attitude de songer aux autres autant qu'il songe à ses propres intérêts, il y aurait plus de justice au sein de la démocratie et les éléments subversifs n'auraient aucune chance de se faire entendre".

Nouvelle tentative d'accord des Quatre

SUITE DE LA PREMIERE PAGE

plus rapidement et plus efficacement du régime provisoire".

Opposition de M. Byrnes

On apprend d'autres sources que M. Byrnes s'est opposé énergiquement à ce projet, déclarant que de toute façon c'est le Conseil de sécurité qui doit finalement exercer l'autorité sur Trieste, que le plus vite il s'en chargera le mieux sera.

M. Byrnes a aussi dit que les amendements réduisant les pouvoirs du gouverneur sont inacceptables, parce que le prestige des Nations unies est en jeu. Dès Paris, M. Molotov s'efforçait de garder le régime provisoire de Trieste sous le Conseil des Quatre, en confiant l'administration à une "commission interalliée".

Mort accidentelle de M. Roger Nadeau

S.-Hyacinthe, 15. — (D.N.C.)—M. Roger Nadeau, de Victoriaville, est décédé à l'hôpital Saint-Charles de cette ville, à la suite d'un accident près de S.-Hyacinthe, sur la route de Montréal. Le défunt, père de douze enfants, était âgé de 48 ans. Une enquête a été tenue sous la présidence du Dr J.-L.-H. Pagé, médecin légiste, de cette ville. On y a rendu un verdict de mort accidentelle.

M. Nadeau revenait de Montréal avec quatre compagnons, dans un taxi appartenant à M. Hervé Fortier, de Victoriaville, qui était lui-même au volant. Un peu avant d'arriver à S.-Hyacinthe, ils s'arrêtèrent pour se dégourdir les jambes et causaient à l'arrière de la voiture, quand un autre auto conduit par M. Maurice Frappier, de cette ville, heurta M. Nadeau, le blessant grièvement. On le conduisit à l'hôpital, où il mourait quelques heures plus tard.

Au cours de l'enquête, il fut révélé que les hommes à l'arrière de leur voiture en cachaient les lumières rouges, empêchant M. Frappier de les voir, et qu'au même moment survenaient trois autres automobiles, qui aveuglèrent M. Frappier de leurs phares. En apercevant la voiture stationnée, celui-ci appliqua les freins et prit rapidement à gauche, non sans attraper au passage M. Nadeau, qu'il ne pouvait voir.

Mlle Clémence Frappier, soeur de M. Frappier, fut aussi blessée. Elle souffre d'une profonde coupure au-dessus de l'oeil droit.

GRATIS!

$1 de bois mou avec tout achat d'une tonne de bon anthracite américain.

CITY HALL COAL CO.
CH. 7661

Projet de modernisation au ministère du travail

(De notre édition finale d'hier)

Le ministère du travail de la province de Québec commencera dès la semaine prochaine à mettre en application un plan de modernisation de l'administration auquel il travaille depuis au moins un an, a annoncé, à midi, en l'hôtel Windsor, le sous-ministre adjoint du travail de la province, M. J.-O'Connell Maher, alors qu'il adressait la parole devant les membres du bureau des examinateurs des électriciens de la province de Québec, actuellement en congrès dans notre ville.

M. Maher a souligné que le ministère du travail va tenter de faire chez lui ce qu'il prêche depuis assez longtemps. Par la modernisation de l'administration du personnel, dit-il, on peut éviter une foule d'embêtements, tant dans l'industrie privée qu'au gouvernement. Le sous-ministre n'a pas donné de détails sur le projet de son ministère, mais il a laissé entendre qu'il se résumait au fond à des relations moins complexes entre la direction et les employés, de façon à simplifier la procédure administrative et à rendre une plus grande justice à tous ceux qui sont concernés. Le ministère compte plus de 1,000 employés.

M. Maher, qui représente le [illegible] du travail, l'hon. Antonio Barrette, est le président honoraire congrès des examinateurs des électriciens, qui s'est ouvert ce matin. Le président actif est M. René Labelle, directeur du service et examinateur en chef.

Au déjeuner de ce midi, M. P. Rochon a remercié le sous-ministre. M. Charles Fournier, secrétaire du service; Mlle L. Langlois, secrétaire de M. Labelle et représentante du personnel féminin; M. R. O'Neill, inspecteur, et M. J.-A. Plante, inspecteur en chef de la province, ont aussi adressé la parole.

Au cours de son allocution, M. Maher a souligné que le programme du congrès devançait le projet du ministère qui avait été gardé secret jusqu'à ces tout derniers jours.

Estimés approuvés à Ville La Salle

Ville LaSalle, 15. — Le conseil municipal de Ville LaSalle a approuvé, à une réunion, hier soir, des estimés budgétaires au total de $323,941.64. Le taux des taxes demeure le même, soit $15 du $1,000.

Une liste de travaux publics a été soumise au conseil et approuvée. Elle comprend une nouvelle conduite d'égout dans le quartier no 3, un nouveau parc en face de l'hôtel de ville, 8,000 pieds de trottoirs et de nouvelles conduites d'eau.

Une motion dans le but d'acquérir une nouvelle voiture pour combattre l'incendie, au coût de $10,800, a été remise à une séance ultérieure. Entre temps, on demandera aux gouvernements provincial et fédéral de contribuer à l'achat du nouvel outillage contre l'incendie.

Le contrat pour la pose de la conduite d'eau le long de la 8e avenue a été accordé à M. G. Bédard, au montant de $22,290.

La mise en nomination pour l'élection partielle du 25 novembre aura lieu à 2 h. p.m. demain. M. Albert Stimson et l'ancien échevin Fred Lafleur ont déjà rempli leurs papiers.

Enquête de Kurchensky fixée au 21 novembre

(De notre édition finale d'hier)

Ludovic Kurchensky, âgé de 22 ans, qui était recherché par la police de Montréal depuis le mois d'avril dernier et qui tombait dans ses filets il y a une quinzaine de jours, après une chasse mouvementée dans les rues de l'est de la ville, a comparu cet après-midi devant le juge T.-A. Fontaine, qui a fixé son enquête préliminaire au 21 novembre. Il est accusé de 4 vols et recel d'autos et d'obtention d'argent sous de fausses représentations.

Kurchensky, qui avait été capturé après avoir été atteint à une oreille par une balle de revolver et qui était depuis hospitalisé à S.-Luc, s'est vu refuser tout cautionnement, à cause de son dossier antérieur.

Voeux protestants pour le cardinal

Québec, 15. (P.C.) — Le conseil canadien des Eglises, représentant les principales Eglises protestantes, a fait parvenir à S. Exc. Mgr Omer Plante, évêque auxiliaire de Québec, une lettre exprimant les voeux du conseil pour le rétablissement du cardinal Villeneuve.

Au cours de la réunion, le rev. J.-H. Arnup, de Toronto, a dit que la création d'une paix permanente dans le monde est une entreprise spirituelle qui requiert la coopération entre les Eglises protestantes et catholique romaine.

Danseur sans jambes

—Bien qu'il ait perdu ses deux jambes dans l'écrasement d'un avion, Victor McDonald, de Kitchener, Ont., apprend à danser.



PERDU

La photographie ci-dessus représente une épingle en or, ornée de perles et rubis, diamants et émeraudes perdue à l'Hôtel Mont-Royal le 30 oct. 1946. Récompense généreuse.

EL. JOHNSON, MA. 2121

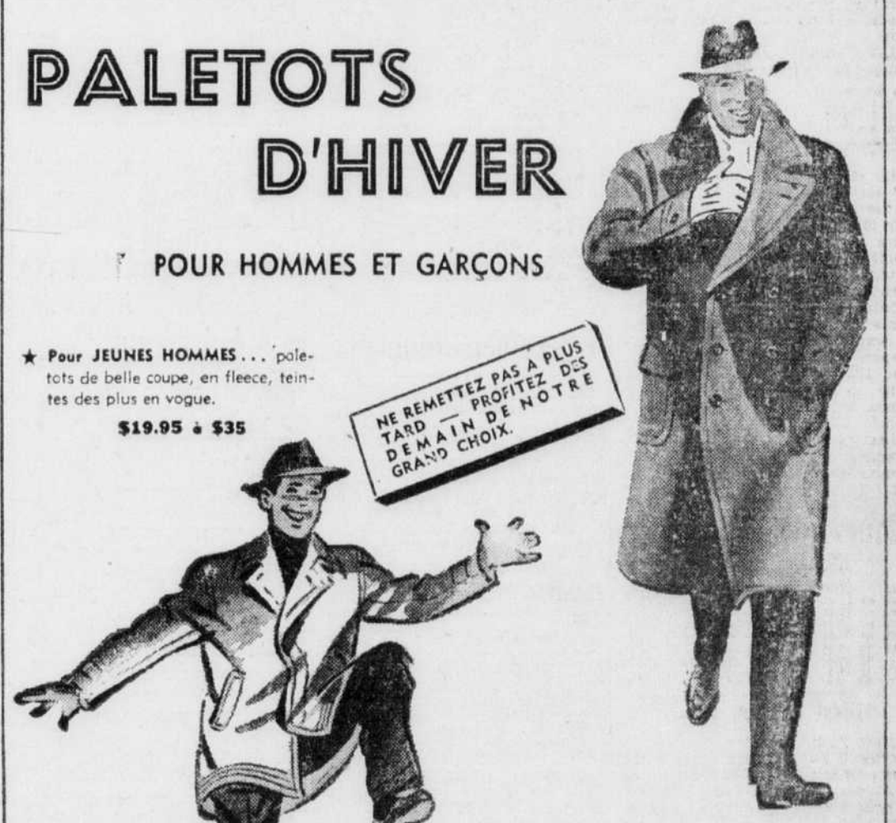
RÉPARATION
Toute machinerie
Presses à imprimer
FABRICATION
Emporte-pièce
Presses à pied
Presses à pouvoir
MACHINE WORKS
1010 ST-ALEXANDRE MONTREAL

À VENDRE

1 PELLE (Koehring) No 301, ¾ de verge, avec moteur à gazoline.
1 PELLE (Canron) ¾ de verge, avec moteur "Semi Diesel".
1 TRACTEUR T.D. 18.
1 CAMION International A.6 ..... 5 tonnes
3 CAMIONS International D.40 ..... 1938, 3 tonnes
5 CAMIONS International D.40 ..... 1940, 3 tonnes
2 CAMIONS International K.7 ..... 1942, 3 tonnes
1 CAMION International ..... 1939, 1½ tonne
1 CAMION International ..... capacité 15 tonnes
Tous ces camions sont des camions à bascule.
1 COMPRESSEUR "Jeager 210".
Toutes sortes de PIECES DE RECHANGE pour Camions International et achalandage.
Tout doit être vendu en bloc
S'adresser à 1633 rue Préfontaine, Montréal

INDUSTRIAL GLASS WORKS CO. LTD.
Fabricants de
VERRES À VITRES
Cette fabrique canadienne produit et expédie chaque jour ce matériel essentiel de construction
DEPOSITAIRES EXCLUSIFS
ALEXIS NIHON CIE LTée
MONTREAL — 133 rue ST-PAUL Ouest — MA. 4534
TORONTO — 1119 DAVENPORT ROAD — LO. 7100

PALETOTS D'HIVER
POUR HOMMES ET GARÇONS



★ **Pour JEUNES HOMMES...** paletots de belle coupe, en fleece, teintes des plus en vogue.
$19.95 à $35

NE REMETTEZ PAS A PLUS TARD — PROFITEZ DES DEMAIN DE NOTRE GRAND CHOIX.

★ **Pour ADOLESCENTS de 11 à 16 ans...** Paletots de coupe juvénile, en fleece de très belle qualité, dans toutes les teintes à la mode.
$19.95 et $21.50

Pour MESSIEURS... Fleece, Elysian et drap velours, dans les plus belles teintes de bleu, brun et gris. Styles de la dernière nouveauté, dans les grandeurs 34 à 44.
$35 $45 $80

★ **Pour GARÇONNETS de 6 à 10 ans...** Jolis paletots de fleece dans les nuances de brun, beige, bleu et gris qui seront en vogue cet hiver.
$15.95 et $17.50

★ *Ces paletots pour jeunes hommes, adolescents et garçonnets sont confectionnés en fleece de la même excellente qualité que les paletots pour messieurs.*

FONCEE EN 1904
Bonin FRÈRE LTÉE
901, Rue Ste-Catherine Est
Angle St-André — HArbour 6878

Spécialité : Verres de Contact
J. ÉMILE MASSE
OPTOMETRISTE - OPTICIEN
Examinateur officiel du C.N.R.
912 est, rue Ste-Catherine
Porte voisine de la Pharmacie Montréal — **HA. 1598**

CHAPEAUX STETSON
Notre assortiment est complet et comprend un des plus grands choix de chapeaux Stetson au Canada.
REGAL Hat STORES
LIMITED
361 ouest, rue STE-CATHERINE, près Bleury

Immeuble et Construction

Usine de bois contre-plaqué

La nouvelle entreprise assurera l'utilisation des ressources de Québec.

Gatineau Mills — La nouvelle usine de bois contre-plaqué qu'inaugurera l'honorable Maurice Duplessis, samedi, le 16 novembre, assurera l'utilisation quasi-intégrale des ressources forestières de la province de Québec.

Cette usine a été construite par la Canadian International Paper Company et lui a coûté $1,500,000. Elle porte la designation d'International Plywood. On y produira chaque année des millions de pieds de panneaux contre-plaqués.

En plus de pourvoir aux besoins de la construction et de l'ébénisterie canadiennes et étrangères, la nouvelle industrie apportera une plus-value de plusieurs millions de dollars au domaine forestier québecois.

L'industrie du bois contre-plaqué utilise un procédé aussi ancien que l'outankemen etdes outils plus récents que la fission nucléaire. L'usine de Gatineau Mills a créé du travail permanent pour 250 ouvriers et techniciens. Elle assure plus d'ouvrage aux bucherons laurentiens. De fait, seul le bouleau qu'on a toujours plus ou moins dédaigné sert à la production des panneaux. La minime coupe de bouleau antérieure à l'usine allait à l'exportation. Tout est maintenant changé pour le mieux. L'usine absorbe l'apport des bucherons de l'International ainsi que celui de centaines de bucherons de cultivateurs travaillant a temps perdu.

Le bois contre-plaqué ne date pas d'hier. Au cours de travaux d'excavation en Egypte on y a découvert des sarcophages entièrement construits de bois contre-plaqué cimentés avec une colle faite au lait de chèvre.

Transactions immobilières

Quartier Delorimier — Rue Papineau, Nos 4837 à 4843. Lot No Pt 156, terrain 30 x 187 pds. Elphège Lacasse, es-qual. et al à J. Albert Nadeau $16,100.00 — 674346.

Mercier — Rue Haig, Nos 2515-2517. Lots Nos 125-223-2, 125-224-2. Dame Seraphin Armand à Marcel Pluze $4,750.00 — 674352.

Notre Dame de Grâces — Rue Addington, Nos 1098-1100. Lot No Pt 179-69, terrain 17'4" x 90 pds. Joseph Cesari à Gerard Ste-Marie $5,000.00 — 674293.

Avenue Melrose, Nos 4060-4062. Lot No 70158. Joseph A. Charlebois à Thomas H. Johnston $16,500.00 — 674324.

Rosemont — Troisième Avenue, Nos 5801-5803. Lot No Pt 172-2382, terrain 24'3" x 78 pds. Roland H. Fournier à Mike Dupcza $11,000.00 — 674273.

St-Denis — Rue Delanaudière, Nos 5288 à 5292. Lot No Pt 311-197, terrain 25 x 73'6" pds. Almanzor Bernard à Antonio Piletis $5,000.00 — 674294.

Rue Berri, Nos 4537-4539. Lot No 162-5. Joseph A. Durule à Dame Wilfrid Martineau $5,287.00 — 674342.

Blvd St-Joseph est, os 1011-1013. Lot No 328-678, terrain 31 x 100 pds. Dame Albert Corbeil à J. Rémi Lapierre $20,000. — 674369.

St-Henri, Notre Dame de Grâces — Rues St-Jacques, Nos 4747-4751. Avenue Prud'homme, Nos 959-961, droits dans Lots Nos 1647, 1647, 181-7. Dame Antonio Nucci, et al à Dame Antonio Vincelli $5,053.20 — 674324.

St-Henri — Rues Beaudoin, Nos 156 à 160, Ste-Emélie. Nos 4416 à 4420. Lots Nos 172-64 Pt 63. Dame Maurice P. Gillet à Louis Vandna $8,500.00 —674343.

St-Jacques — Rue Visitation, Nos 1308-1310. Lot No 690. Louis J. E. Robillard à Dame Jacques Lacasse $6,500.00—674313.

St-Jean-Bte — Rue Christophe-Colomb, Nos 4246 à 4250. Lot No 8-175, terrain 23 x 100 pds. Dame Eugene Dulude à Alfred Dupuis, et uxor $8,000.00 — 674345.

Ste-Marie — Rue Dufresne, Nos 1483-1485-1489. Lot No Pt 1413, terrain 22 x 63 pds. Dame Arthur Racicot à Arthur Sauvé $5,000.00 — 674295.

Rue Champagne, Nos 2477-2479. Lot No 1364-46. Sune George H. Kendall à Ernest Gagne $2,500.00 — 674412.

Villeray — Rue Christophe-Colomb, Nos 6993 à 6997. Lots Nos 486-545,488-546-2, terrain 45 x 130 pds. Dame Marina Laporte à Hector Landry $34,200.00 — 674352.

* * *

Villes Pointe aux Trembles — 80e Avenue, Nos 507, 509. Lot Nos 227-137 à 139, terrain 75 x 100 pds. Delle Juliette Brabant, et al à John Richter $9,600.00 — 674276.

St-Pierre — Chemin public, avec bâtisses. Lot No 137-30. Albert Cochet à Artatide Menard $4,400.00 — 674392.

Verdun — Rue Osborne, Nos 1057-1059. Lot No 4679-722, terrain 25 x 80 pds. Moise Dezarie à Jakym Kowal, et al $8,000.00 — 674370.

Westmount — Rue Dorchester, No 4029. Lot No 380-11, terrain 3008' pds en sup. Succ John E. Gatehouse à Dame Marie Bonin $9,500.00 — 674319.

1 PROPRIETES A VENDRE

A BON MARCHE. 7336 Delaroche, un grand logement, 2 petits, un garage, revenu 1458.00. 7181 Boyer, 6 logements, 3 garages, revenu 2003.00. Information, DO. 2930. 1—27-2

ACHETEUR, attention! Nouveau, Rosemont, propriété 7 logements, libre. DUp. 3784, soir. 1—26-3 R

ACHETEURS, attention! Ville et banlieue, conditions très faciles. 1410, rue Joliette. Fermeture 9 p.m. CHerrier 8732. 1—16-25

ACHETEUR, j'ai plusieurs maisons neuves, deux étages avec bas libre. CA. 29099. 1—27-2

ACHETEUR; ATTENTION!

Le beau coin N.-D. de Grâce-Old Orchard, duplex, ultra-moderne, libre. FRontenac 5765. 1—27-2

ACHETEURS sérieux, désirez-vous un logement moderne, propre, chauffé, usage gaz, téléphone et recevoir un salaire de plus de 25.00 par semaine indéfiniment, revendable en aucun temps. Pouvez-vous disposer de moins de $600.00. Si telles vite vous serez chez vous dans 24 heures. Pas d'agent. 932 Mt-Royal est. CH. 9420. 1—R

ACHETEURS, logis libre, 2 étages, 3 logis, Delorimier, Bordeaux, Des Erables, Des Ecorce, Fabre, très modernes. TA. 1386. 1—27-3

ACHETEUR, magnifique propriété rue St-Marc, près Sherbrooke, 19 appts richement meublés, revenu 8400.00. Aubaine 45,000.00. TA. 1386. 1—27-3

ACHETEUR, logement libre, Parc Extension près rare Jean-Talon, 2 logements, 4 appts détachés, bas libre, 10,500.00. Visible vendredi soir, samedi après-midi, Hardy, CA. 9523.

ACHETEUR

logement libre près Beaubien, deux logements modernes à pièces, 3,000.000 comptant. Balance facile. 6880 Papineau, appt 5. 1—27-3 FR

ADAM près Pie IX, 3 étages, 4 logements, parfaite condition. Informations HA 7934. 1—27-2

A 8366 DROLET, logements libres neufs, 3 logements, un de 6 pièces, deux de 3, visibles toutes heures. 1—27-2

1 PROPRIETES A VENDRE

AHUNTSIC, duplex, 2 étages, 4-5 appartements modernes, système. Possession immédiate. 10603 Tolhurst. 1—24-5 R

AI 2 ETAGES, plancher bois franc. Des Erables, nord Beaubien. Pas agents. Casier postal 236 Station C. 1—25-3 R

AI 6 logements, 4 appartements. Couverture neuve. Revenu 1212.00. Taxes 188.00. Prix 9,000.00. Logement libre pour acheteur. FR. 4332 Soir. AM. 9933. 1—25-4

ALMA, près Beaubien, 3 logements, petit haut libre, aubaine, $8,500.00. BElair 1279. 1—

AMHERST, près Ontario. Deux étages, 8 logements. Revenu 1746.00. Aubaine. FR. 2956. 1—25-3

A PONT VIAU, petite maison, 2 appartements, habitable hiver, été, eau, électricité. 800.00 comptant. 326 S.-Hubert. 1—27-2

A ROSEMONT, Sixième ave, 2 étages, revenu 765.00, système chauffage dans bas, cave cimentée, garage, planchers bois franc, chambre de bain moderne. Prix 5800.00, comptant 3800.00, balance 2000.00 hypothèque 5%. CL. 4277. 1—25-3 R

A 1478 RUE CHAMBLP, maison à vendre, logement libre, soir, 6210 Iberville. 1—21-8

ATTENTION! Belle propriété. Laieunesse, 2 étages, 6 logements. Rapporte 1356. FR. 2958. 1—25-3

ATTENTION, professionnels! Possession immédiate, boulevard St-Joseph, paroisse St-Denis, 3 magnifiques ogements, bas libre, $21,000.00 AM. 9007. 1—25-3

ATTENTION, nord, 3 logements, bas 6 pièces, libre. Revenu 2400. Vendra 18,000.00. Construction première classe. MA. 1897. 1—24-3

ATTENTION maison 3 étages 3 logements 4041-43-45 rue Dandurand avec lot vacant 25 x 90, très belle localité. Revenu 768.00. Prix 8,000.00 comptant. 4,600.00. Balance facile. Emilien Jarlier. CR. 4508. 1—27-3 R

ATTENTION, Maison appartements, nord. Revenu 3,000. Vendra 26,000. Comptant 16,000. HA. 3566. 1—27-2

ATTENTION! Bon 2 étages, planchers partout, taxes spéciales payées. Rapporte 492.00, 5-6 pièces. Bas libre. Aubaine: 4,500.00 comptant. DU. 4783. 1—27-2 R

ATTENTION. Duplex libre. Snowdon, moderne, système cave. MA. 1897. 1—27-2

ATTENTION. Duplex détaché 2-6 pièces avec logement disponible, pas d'agents. Appelez entre 7 et 9 soir. DU. 2796. 1—27-2 R

AUBAINE, possession immédiate logis de 7 pièces libre à acquérir, propriété 2 logis, $12,000 comptant, comme une loyer. Notre-Dame près Guy, 4377 St-Dominique, au sud de Mont-Royal entre 4 et 7 aujourd'hui et demain.

AUBAINE EXTRAORDINAIRE. 1,500.00 COMPTANT. PROPRIETE VILLE SAINT-LAURENT, RUE PRINCIPALE. REVENU 780.00. VENDRA POUR 5,000.00. VOYEZ CETTE AUBAINE. LA. 8313. 1—27-2

AUBAINE

529- 539 CUVILLIER

3 ETAGES EN BOIS ET BRIQUES
6 LOGEMENTS. 5 ET 6 PIECES. GARAGE. EN BON ETAT. LOYERS D'AVANT COMMISSION DES PRIX. REVENUS ANNUELS NET $9950. PRIX $10,000. COMPTANT $2,500. BALANCE TERMES FACILES.

SOCIETE D'ADMINISTRATION ET DE FIDUCIE
PLATEAU 3821.
1—26-6F

AUBAINE: 3,000.00 comptant, maison 2 logements, 4 lots située coin Cadillac. Revenu 408.00 par année. YO. 4308, après 7 heures. 1—25-3 R

AUBAINE, propriété un étage, deux terrains, libre 1er mai. Pas d'agents. AM. 1445. 1—R

AUBAINE

Maison neuve, 2 logements 4 pièces, un libre. 770 St-Roch, pare Extension. AM. 2518. 1—26-3 F R

AUBAINE: belle propriété 3 logis, un libre, dans nord de ville, revenu 1750.00. Après 5 hres DO. 2181. 1—25-3 R

AVEC bas libre, 3 étages, 5 logements. Visible samedi et dimanche après-midi. 5855 Delaroche. 1—

AVEC bas libre, 6 logements, modernes, 13,000.00, revenu, 1,350.00, hypothèque, 6,000.00. YO. 9415. 1—25-3R

AVE QUERBES, pare Extension, 2 propriétés, 12 logements, 3 pièces, ultra moderne, construction 6 ans, 21,000.00. Revenu 3,200.00. Henri Petit, DO. 4045. 1—27-2

AVENUE Delorimier, 17 plain-pieds, non chauffés, bon état, façade pierre et brique, revenu, 4,400.00. Prix, 35,000.00. Faites une offre.
ADANAC REALTIES, PL. 2043.
1—27-3 FR

A VENDRE, propriété neuve, rue de Lasalle, 3 logements semi-duplex, chauffage central à l'huile, garage, grande cour, 2 revenu, bas libre. CL. 7090. 1—27-2R

AVE MELROSE, 3 étages, 4 logis, belle et bonne propriété de 10 ans, 2 garages, système de chauffage, vaut la peine d'être vue. Pour rendez-vous. HA. 9359. 1—

A VENDRE N.D.G. duplex, logis libre à acheteur. 2368, 2370 Hampton. S'adresser à 2364 Hampton. 1—23-6

A VENDRE, propriété 5 logements. Revenu 1,740.00. Prix 15,000.00. Pas d'agent. CL. 6190. 1—26-3 R

AVENUE GRENIER, dans la belle partie résidentielle de Notre-Dame-de-Grâce. Magnifique duplex double, détaché de 4 logements dont 2 de 5 grandes pièces, et 2 de 6 pièces. Chambre de bain en tuile, bain tombeau, foyer, 4 poêles à gaz, réfrigérateurs, 4 laveuses appartenant à la propriété. Chaque logement est fini à la peinture, plancher en bois dur, boiserie en chêne, ainsi que garage pour 4 autos, grande cave cimentée, chauffage central. Revenu $2,880.00. Prix $25,000.00. Comptant $13,000.00. Balance facile. Permis et informations, 20 est, rue St-Jacques, suite 22. HArbour 2815. Le soir, FRontenac 9171.

AVE BELGE 8165, 5 pièces, 1 étage, cave, brique, libre mai. AM. 1403. 1—27-3R

AVENUE RHEAUME, Verdun, avec un logement libre, près du Boulevard LaSalle. Bâti 37½ pieds de front, 3 étages, 6 beaux logements, de 5 grandes pièces, cave cimentée, plancher en bois dur. Très moderne. Revenu $1,200.00. Prix $13,000.00. Comptant $7,000.00. Permis et informations 20 est, rue St-Jacques, suite 22. HArbour 2815. Le soir FRontenac 9171. 1—

A VILLE ST-MICHEL, 2 étages, 7 pièces, logement libre. 7075 Hugo. 1—27-3

AVONS plusieurs petites propriétés. Vraies aubaines. Pour plus de détails s'adresser 835A Cherrier. 1—25-3

BANNANTYNE, Verdun, cave cimentée, rapporte $96 par mois, 3 pièces, 3 étages. Lancaster 0096 1—25-4

BEAU cottage neuf à vendre. 341 Guilbeault, Longueuil. 1—25-4

BEAUDRY près Robin, 4 logements, 50 pieds front, prix 6300.00. S'adresser 2830 Ontarfio. AM. 2913. 1—25-4

BEAU grand 6, libre à l'acheteur. Revenu 1,900.00 par année. Ultra-moderne. 7171 Delorimier. 1—27-3 R

BELLE PROPRIETE 2 logis, un libre, située à Pointe-Claire. Après 6 hres DO. 2181. 1—25-3 R

BERRI 4540, 3 étages, 2 logements, bas libre, garage, comptant $5,000. HA. 6324. 1—12,15,16

BERRI, 2 étages, 2-6 pièces, façade en pierre, escalier intérieur, cave 9 pieds, système, bas libre, 12,500.00. DUp. 2270. 1—27-2 R

BESOIN d'argent. Deux propriétés de deux étages, 3 logements, 2 magasins, situées de 6215 à 6221 De St-Vallier, près Bellechasse. Vendra 7,000.00. Informations, s'adresser CR. 8236. 1—27-2

BORDEAUX and Sherbrooke, 3 étages, 6 logements 3-6 pièces. Revenu net 15%. EL. 6503. 1—26-3 R

BOUL. GOUIN, cottage, grand terrain, garage. Pour détails. DU. 1946. 1—25-26 R

ACHETEURS, logis libre, 2 étages, 3 logis, Delorimier, Bordeaux, Des Erables, Des Ecorce, Fabre, très modernes. TA. 1386. 1—27-3

BOUL. ST-JOSEPH, près St-Denis, 7 appts libres, $12,000 comptant, balance facile. Dame Demers, 384 Ste-Catherine Est, chambre 106. 1—13,15,16

BLVD DECARIE coin Van Horne, 12 logements non chauffés, 4 logements libres. 4316 Coolbrook. 1—27-2 R

BLVD PIE IX, près Hochelaga, 4 logements modernes, 30 pieds front, système chauffage central, garage. Prix 13,500.00. S'adresser 3830 Ontario. AM. 2212. 1—25-4

BOYER près Mont-Royal, 10 logements, 52 pieds front, revenu 2,400.00, prix 21,000.00. S'adresser 3830 Ontario, AM. 2212. 1—27-3

CARTIER près Blvd Rosemont, 2 étages, 2 logements 6 pièces, 4000.00. 2,000.00 comptant, balance 3%, revenu 564.00. Dubois & Guénette, 428 Bélanger. DO. 2870. 1—

1 PROPRIETES A VENDRE

CASGRAIN près Fallion, 3 étages, 5 logements, 10 ans. Prix 18000.00. FR. 2936. 1—27-6

CHABOT, 3 étages, 5 logements, placement très recommandable. Information HA. 7934. 1—27-2

CHABOT, 3 étages, 3 logis de 4 pièces, en bon état, logis libre à l'acheteur. HA. 9359. 1—

CHABOT, près Gilford, 3 logements, 6 pièces, garage, prix $8,300.00. BElair 1279. 1—

CHABOT près Bélanger, 2 étages, 3 logis neufs, bas libre, garage. Revenu $1,680. Comptant $6,500.00.
DES ECORES près Bélanger, 2 étages, 3 logis neufs, bas libre. Comptant $7,500. 2102 Des Carrières. 1—26-2

CHAMBORD, 2 étages, chauffage central, plomberie moderne, finition bois franc, un logement libre. 7434 Chambord. 1—27-2

CHAMBORD, nord, construction moderne, 2 logements libres, chauffage central. $11,800.00. BElair 1279. 1—

CHAMBORD, près Bélanger, 3 logements, 6 pièces libres pour acheteur. TAlon 5869 1—12-15

CINQ propriétés à vendre pour règlement succession, avec bonne condition. AM. 1403. 1—25-3 R

CLARK, près Bernard, 2 étages, 2 logements de 6 pièces, bâti 25 pieds de front. Revenu $362.00. Prix $5,000.00. Comptant $3,000.00, balance facile. Pour règlement de succession. Permis et informations, 20 est, rue St-Jacques, suite 22. HArbour 2815. Le soir, FRontenac 9171. 1—

CONCIERGERIE BON PLACEMENT

Bien située, nord de Sherbrooke, 47 appartements de 1 et 2 pièces, garage (joue comme ateliers). Chauffage à l'huile, poêles à gaz, appareils de réfrigération. Loyers raisonnables rapportant plus de $16,000. On considérera offre raisonnable.

REDPATH REALTIES

2007, AVE UNION
HA 2143
1—13,15

CONSTRUCTION neuve 1½ étage, solage en pierre, fini de papier brique, très chaud pour l'hiver. Occupation immédiate. 50 St-Pierre. Abord-à-Plouffe. 1—27-2

COTE St-Luc, propriété avec magasin libre et logement. Petit comptant. Balance loyer. 4516 Coolbrook. 1—27-2 R

COTE-DES-NEIGES, maison appts, très bon revenu. Voyez Rocheleau, MA. 4877.

COTTAGE libre immédiatement. Deux beaux cottages 9 pièces chacun, système chauffage, situés beau centre, Lachine, vendra les deux 15,000.00, moitié comptant. Chance exceptionnelle. LA. 8313. 1ap—27-2

COTTAGE 26 x 36, boul. Gouin O., 2 milles de Cartierville, 7 appts, plus 2 chambres de bain, terrain ½ arpent. Occupation immédiate, 10,900.00. Madame M. Bélque, BY. 2222 1—26-3 R

DANDURAND, coin Jeanne d'Arc, 2 magasins, 4 logements, 18,000.00, revenu 2040.00, cave, garages, règlement succession. AMh. 9940. 1—13,19,21,23,25,27

DARLING 1439 à 1459. Huit logis, vendra tout ou partie. Un logis libre. Termes faciles. Succession Masson, 37 est, rue St-Jacques. PL. 9753. 1—14,15,16,19,21,23

DE GASPE, propriété construction 1941, 3 logements, 2 garages, système chauffage, 30 pieds façade. 12,000.00. CH. 5625. 1—27-2 R

DELAROCHE, près Boul. Rosemont, 2 étages, 5 logis, bas de 8 pièces, libre à l'acheteur. Intéressant. HA. 9359. 1—

DELAROCHE, près Beaubien, 2-6 pièces, revenu $642.00, prix $5,200.00. BElair 1279. 1—

DELORIMIER près Bélanger 4 logements modernes, 30 pds front, bain tombeau. Rapporte 1272.00 par année. 4327, Champlain.

DELORIMIER 7174, maison neuve semi-détachée, 3 logements, bas libre, chauffage, garage 1—27-3 R

DELORIMIER près Bélanger, 4 logements modernes, 30 pieds front, bain tombeau. Rapporte 1272.00 par année. 5702, 2ème ave. Rosemont. 1—27-2 R

DELORIMIER 7099, 2-5 pièces modernes, neuf, garage, bas libre. 2329 St-Zotique. 1—24-3 R

DESNOYERS, St-Henri, 6 logements. Revenu 1386.00. Prix 11,000.00. Comptant 5,000.00. CL. 3602. 1—25-4

DES ECORES près Bélanger, 3 logements 5 pièces modernes, système chauffage central, un logement libre à l'acheteur. Prix 14,300. S'ad. 3830 Ontario. AM. 2212. 1—23-4

DESIREZ-VOUS

UNE BONNE PROPRIETE?

Propriétés à vendre avec ou sans logements libres, dans toutes les parties de la ville. Prix raisonnables. Termes si désiré. Bons placements. Consultez-nous.
FINANCIAL TRUST CO. LTD.
132 OUEST, RUE ST-JACQUES.
CHAMBRE 312 — PLATEAU 7864.

DORCHESTER près St-Alexandre, beau coin d'avenir. Revenu 11,600.00. Prix 45,000.00. Peut s'acheter avec 10,000.00 comptant. CR. 3803. 1—27-4 R

DOIT ETRE VENDU AVANT 19 NOVEMBRE 7 PIECES LIBRES

Sagard, 6969, trois logements, deux 4, un 7 actuellement vacant. Maison 30 x 45, éclairée 3 côtés, coin ruelle, plancher bois franc, cave 6 pieds, extérieur pointé à un mois. Prix 9,500.00, comptant 5,000.00 hypothèque 4,500.00 5%, ou plus d'une. Visite midi à 6 p.m. Propriétaire sur les lieux. 1—27-2 F R

DOUZE logements dans l'est de la ville, gros revenu, bon marché. Aucune offre refusée. PL. 2538. 1—23-6

DUFFERIN Road, duplex, façade pierre, système central, hypothèque remboursable $45 par mois, bon placement. MA. 4877.

DUPLEX double, 3 logements libres, quartier résidentiel, système à l'huile, 4 garages, finition chêne, décoré par Morgan, revenu environ $6600, occupation 1er décembre. Ecrire 304 ouest Notre-Dame, ch. 32. 1—26-6

DUPLEX, 5266 rue St-Joseph, Lachine, construit en 1942, situé sur bord de l'eau. Chauffage à l'huile, système automatique. Deux garages, chauffage, chambre de bain en tuile. Bain tombeau. Occupation immédiate. Vendra aussi ameublement si désiré. Ecrire case 58 La Presse. 1—27-2

DUPLEX

6 pièces, poêle, frigidaire, dans Côte-des-Neiges, occupation immédiate. Prix 22,500. HA. 2920, soir CA. 4503. 1—FR

DUPLEX semi-détaché à Montréal-Ouest, logement libre de 6 pièces à l'acquéreur. Communications faciles. 5 minutes de la gare C.P.R. ou tramways. Prix de vente, $10,500. Pour plus de détails, s'adresser à Adrien Trudeau, chez Business & Realty Sales Co. BElair 1740. Soirées LA. 2427.

DUPLEX, semi-détaché, deux 6 appartements, libre, poêle et frigidaire, système à l'huile, près Trans-Island. 5210 Bourret. $22,000. peut être visité samedi ou dimanche après-midi. 1—27-2

DUPLEX à vendre, Somerled, près Melrose, nouvelle bâtisse, 1 logement à louer à possession immédiate. S'ad. à M. J.-A. Charlebois. HA. 3191. 1—25-4

DUPLEX neuf, bas libre, avec chauffage. 200 Guilbault, Longueuil. Soir WE. 1081. 1—27-2

DUROCHER, 3 étages, plancher dur, salle de bain, garage, 3ième étage, 3000.00. DUp. 2270. 1—27-2 R

DUROCHER, 3586, appartement 3, près Prince-Arthur. Occupation immédiate. 4 logements donnant gros rapport. Transformable à peu de frais. 1—29-2

2 ETAGES, 2 logements, 4 pièces, haut libre, garage, $3,000 comptant, balance termes faciles. 189 Berri, Pont Viau. 1—25-6

2 ETAGES, 3 beaux logements modernes, 1-6, 2-4, bas libre, revenu 1,710.00. DU. 6819. 1—26-2 R

GRANDE ALLEE, Ahuntsic

Beau duplex en pierre, sur magnifique boulevard, 6 et 7 pièces, chauffage à l'huile, réfrigérateurs, poêle, garage. Haut 7 pièces libre pour acheteur. $23,000. CA. 8313. Soir DU. 1212. 1—25-16

3 GRANDS logements modernes, 2ième Ave, Rosemont, près Masson, comptant 3,500.00. Assumer hypothèque, pas d'agent. S'ad. 5402 Jeanne-Mance, appt 1. 1—9,15

GREENE 287, 2 logements, 1 magasin, revenu 648.00. Notaire Payette, HA. 7871. 1—13,15 R

HENRI-JULIEN, 3 étages, 3 logis, 3e libre à l'acheteur. Intéressant. HA. 9359.

HENRI-JULIEN plus haut que Mont-Royal 12 logements, 4-3 pièces, chauffés, bon revenu, aucune offre raisonnable sera refusée. CR. 2803. 1—27-4 R

JE VENDS pour vous votre propriété ou votre commerce sans option ni signature, confidentiel. PLat. 2538, 5033 St-Denis. 1—27-14

LAGAUCHETIERE près Beaver Hall, 4 étages, 11 grandes chambres, bien éclairées, chauffage central à l'huile, excellents place pour touristes ou bureau. CR. 2803. 1—27-4 R

LAFONTAINE coin rues, 2 maisons, 6 logements modernes, un logement libre à l'acheteur. Prix 21,000. S'ad. 3830 Ontario. AM. 2212. 1—25-4

LAURIER, 3 étages, 4 logements, 2 garages, revenu 1,044.00. AM. 4786. 1—25-3 R

LAVAL, près Carré St-Louis, 4 étages, libre. Tél. FAlkirk 1563. 1—27-2

LIBRE immédiatement N.D.G., duplex 6 pièces, 2 fournaises, 9000. 2190 Marcil. 1—13,15

7 LOGEMENTS dans beau quartier résidentiel. Logement libre pour acheteur. Case No 390 La Presse. 1—24-5

3 LOGEMENTS, revenu 684.00, logis libre 1er mai. Pas d'agent. 4038 St-André.

LONGUEUIL, 4 logements modernes, linoléum, frigidaires, chauffage "stoker", 72 x 145. $30,000. Occupation immédiate. 185 Guilbault. 1—27-3

3 LOGIS sur la rue Manufacture, avec grande cour. Revenu 444.00 par année. Taxes 78.00. S'adresser 1115 Soulanges, Pte St-Charles. 1—

MAISON avec terrain 120x3 arpents, 9 Mon Repos. G. Lemieux, Abord-à-Plouffe. 1—27-2

1 PROPRIETES A VENDRE

MAISON 4 appts, à Longueuil, libre, petit comptant. Balance comme loyer, 2080 Chemin Chambly. AM. 0743. 1Sp.—24-5R

MAISON 1 étage, 2 terrains, possession immédiate. 73 Blvd Taschereau, Pont Viau. 2—

MAISONNEUVE, près Ontario, 10 logements, revenu 13 pour cent, conditions faciles. DO. 1917. 1—27-3R

MAISON 1 étage, à vendre, $600.00 comptant, balance à loyer. M. Patry, 2217 St-Thomas, Longueuil Annexe. 1—

MAISON 2 logements, 4 appartements. S'ad. 7751 Berri. 1—27-3

MAISON 10 logements, 4674 à 4684 Boyer, 4659 à 4663 Mentana. Prix 20,000.00. DO. 1484. 1—27-2 R

MAISON CHAMBRES

18 appts avec licence de touristes. Bail, commerce établi depuis 10 ans. Très bien meublé, à vendre. Cause: mortalité. CA. 9574. 1—27-3

2 MAISONS neuves modernes avec garage, logement libre. 7241 Bordeaux. 1—27-2

MAISON hiver, été, 2 étages, au bord de l'eau, avec boutique 15 x 30, 31, 53e Ave, Pointe-aux-Trembles. CL. 0007. 1—27-2

MAISON à vendre, 2 étages, 3 logements, 30 x 36, cave cimentée, 2-3 appartements, un 6 bon marché. Pas d'agent. 606 Marmier, Montréal-Sud. 1—26-3

MAISON à vendre, 3 étages, avec ou sans commerce. 5334 St-Laurent. 1—26-3 R

MAISON neuve moderne, 2 étages, 2 grands 5 pièces, revenu 1,299.00, bas libre. DU. 6819. 1—26-2 R

MAISON à vendre, cause de départ, 5761-9e Ave, Rosemont. 1—27-2 R

MAISON 3 appartements, libre immédiatement. 7430 Bordeaux. 1—25-3 R

MARQUETTE, 2 logements, 1 magasin, revenu 810.00, prix 8000.00. DO. 2062. 1—6,8,11,13,15,16

MESSIER, au nord de Sherbrooke, genre appartement, bâti 40 pieds de front, 2 étages, 4 logements de 4 grandes pièces. Chambre de bain en tuile, bain tombeau, très bien éclairé, cave complète. Revenu $1,560.00. Prix $14,700.00. Comptant $10,700.00, balance facile. Permis et informations, 20 est, rue St-Jacques, suite 22, HArbour 2815. Le soir, FRontenac 9171. 1—

MESSIER 3430, près Sherbrooke, rapporte $138 par mois, cave, 4 logements, 2 étages, très belle maison. LAncaster 0096. 1—25-4

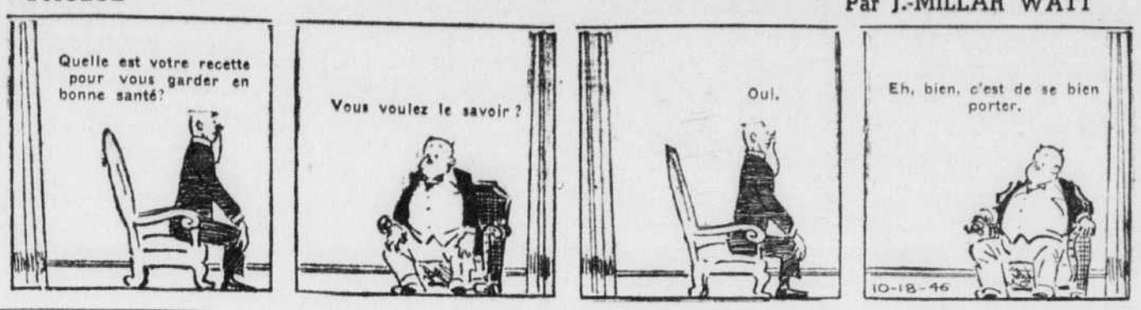
MONTREAL-NORD, 2 logements, cave cimentée, 1,000.00 comptant, balance facile. DO. 1917. 1—27-3 R

MONSABRE, bâtisse 2 étages, pouvant faire 2 logements, 1,800.00. CL. 7944. 1—26-3 R

MONTREAL-NORD, 4585 boul. Gouin Est, logement libre immédiatement, 5 appts, près chars, autobus, épicier, boucher. Vendra maison, maison républicaine, seulement 2500; non meuble 2300.00. 1—26-3

PAULUS

Par J.-MILLAR WATT



34 ENTREPOTS DEMANDES

ENTREPOT pour ferronnerie en gros, 3000 pieds carrés ou plus. Centre ville préféré. PL. 8801. 34—25-3

37 MANUFACTURE A VENDRE

MANUFACTURE A VENDRE

ATELIER DE VETEMENTS SPORT POUR DAMES

10 MACHINES ORDINAIRES

2 MACHINES SPECIALES

LONG BAIL A LOYER TRES MINIME ET CHAUFFE

AUCUNE OFFRE RAISONNABLE REFUSEE. CAUSE DEPART. APPELER APRES 7 HEURES LE SOIR A DU. 3839. 37—26-3 F R

A VENDRE ou à louer, à Ville St-Michel, bâtisse de 6,400 pieds carrés, sur terrain de plus de 15,000 pieds carrés. FR. 5211. 4284 Delorimier. 37—R

PETITE manufacture, complète, tout l'outillage pour fabrication de jouets et articles de cuir. Prix raisonnable. Pas d'agent. PL. 4067. 37—27-2 R

43 ESPACE MANUFAC. DEMANDE

LOCAL ou magasin pour petite manufacture, demandé par veteran. 6 ouest, St-Viateur, appt 2. CA. 9068. 43—

52 APPARTEMENTS A LOUER

APPARTEMENT à louer à une ou 2 jeunes filles 4595 St-Denis. 52—R

HOMME d'affaires seul, âgé, tranquille, désire partager appartement, localité centrale préférée; références échangées. FA. 0053 après 5 hres. Laurier. 52—

PIECE sous-sol, 2000 Piatt, coin Ontario près Bleury, après 6 hres seulement.

SALON double meublé, chauffé, gaz, pour couple travaillant au dehors, seul chambreur. Références exigées. 8378 Drolet.

53 APPARTEMENTS DEMANDES

AI BESOIN 2 ou 3 appartements. Dollard 9069. 53—25-4

APPARTEMENT 2 ou 3 pièces, cuisine, salle de bain, préférence non meublées, demandé d'urgence par jeune couple sans enfant, mari vétéran officier, excellente position et références. Permanent. Rachetera s'abstenir. Ecrire case 44, La Presse. 53—27-6

APPT avec cuisinette. CR. 2297. 53—25-3 R

COUPLE sans enfant désire appartement, terrain, jusqu'à 50.00. TA. 8534 53—

COUPLE âgé mûr désire une pièce ou deux meublées ou non, avec cuisinette de Lachine, Pointe Claire, St-Anne. YO. 4404

DEUX jeunes filles honnêtes et sérieuses désirent 2 ou 3 appartis, préférence côté de la Visit. Appelez après 5 heures seulement. CR. 1431. 53—26-2 R

2, 4 PIECES, non meublées, gaz, adultes, 7 heures. M. Begin, CH. 6291. 53—24-6

SALON double pour 4 personnes. CH. 9087, après 6.30 soir. 53—

55 APPART. MEUBLES DEMAN.

COUPLE âge moyen demande 1 pièce ou deux meublées, central. PA. 2904. 55—27-2 R

57 MAISONS A LOUER

A CHAMBLY ou Richelieu, achèterais ou louerais maison hiver-été, possede 6 appartements à N.-D.-G., disponibles à qui me louera. Ecrire casier 378 La Presse. 57—24-5 R

A ECHANGER, appartement moderne 4½ pièces, 60.00, contre duplex moderne 7-8 pièces à Showdon, N.-D.-G. ou Outremont. EX. 1778. 57—24-6 R

A LOUER sous-basement rue de la Montagne près Ste-Catherine pour affaires seulement. MA. 7610. 57—26-3 R

AMEUBLEMENT 3 appartements avec bail, 126 Dorchester Ouest. 57—

7 APPTS, Notre-Dame, près Guy, loyer 25.00. Vendra ménage. 1707 Notre-Dame ouest. 57—27-2

7 APPTS, St-Laurent près Milton, 2e, gros revenu. Vendra meuble. HA. 7934. 57—27-2

APPARTEMENT à louer, avec ménage à vendre. MA. 5629. 57—R

8 APPTS Des Seigneurs, 526, loyer 18.00. Faut acheter ménage. Grande cour.

APPRECIER: camp Montréal-Sud, 2 appartements, hiver, été, eau, électricité, avec terrain. Mille dollars comptant, balance termes. FA. 2045. 57—

ATTENTION! Voudrais échanger 4½ appartements modernes, près Blvd Saint-Joseph, pour 4-5 dans l'ouest. FR. 5906. 57—24-5 R

BUREAU d'assurance générale à vendre à 25 milles de Québec. Echangerais loyer de 6 pièces chauffées pour un semblable à Montréal. Information: Antonio Demers, 71 St-Pierre, Québec. 57—26-3 R

CHAMPLAIN près Ste-Catherine, 4 pièces chauffées modernes. Loyer 33.00. Vendre. FR. 2956. 57—25-3

COUPLE dans la cinquantaine aimerait partager logis avec une personne seule. Ecrire à Case 360 La Presse. 57—23-6

ECHANGERAIS logement à Ste-Rose, 4 pièces pour 4 pièces ou plus à Montréal. DU. 5383. 57—27-2 R

ECHANGERAIS 4 appts. à Longueuil, pour un bas 5 ou 6 appts. dans Longueuil. 217 Grant, Longueuil.

ECHANGERAIS 3 pièces, pour 4. 4726 Fontaine. FR. 8562. 57—R

ECHANGERAIS beau logement 6 pièces dans Verdun, pour 5 ou 6. YO. 4814.

ECHANGERAIS logement de 5 appts fermés, un bas pour logement de 6, 7 ou 8 appts avec garage ou grande cave. 4400 Bern. 57—

ECHANGERAIS 4 grands appartements propres, pour 6 ou 7. AM. 5694. 57—26-6 R

ECHANGERAIS 7 appts, chauffés, dans l'est pour 6 dans le nord. FR. 2495.

ECHANGERAIS 6 pièces moderne, chauffé, 830, pour plus grand, premier avec cour, ou cottage. CA. 2876. 57—24-6 R

LOGIS à échanger, 3 appartis pour 4-5. 1832 Maisonneuve. 57—R

LOGEMENT 5 appts, meubles neufs, $1200. 2046 Maisonneuve. 57—

LOGEMENT libre immédiatement, 3 appts, pièces claires, autobus, boucher, épicier. Vendre maison meublée seulement 2500, non meublée 2300. 4585 boul. Gouin Est, Montréal-Nord. 57—26-3

LOGEMENTS 6 et 7 appts, loyer $65 et $90. S'ad. 354 Est, Ste-Catherine, ch. 108. 57—27-2

N.D.G. soubassement converti en logis, 3 pièces, prix d'avant-guerre. 3853 ave Botrel.

PLAIT PIED 2 pièces modernes, propres, central, à échanger pour plus grand. HA. 5790. 57—27-3 R

PRES RACHEL, 9 appartis, loyer 17, revenu 132. Vendra ameublement; avec bail Plateau 1343. 57—27-2

58 ON DEMANDE A LOUER

ABSOLUMENT besoin logement, achèterais ameublement comptant. AM. 8830. 60—23-6R

ABSOLUMENT besoin logement meuble ou non, paiera comptant. FR. 7079. 58—24-5 R

AI ABSOLUMENT besoin de logement, accepterais environs de Montréal. DO. 9069. 58—25-4

AI BESOIN logement 4 à 6 appartements, paiera comptant. Appelez immédiatement CHer. 4894. 58—26-3 R

2 ou 3 APPARTEMENTS meublés ou non de préférence, appeler le soir, de 7.30 à 12.00. YOrk 2448. M. Maheu. 58—

5 à 6 APPTS, central, possible, achèterais ameublement. AM. 8179. 58—

ARRIVE de Québec, absolument besoin logement. Donnez détails HArbour 6439.

ARRIVANT de l'Ouest, achèterais ameublement 3 à 8 pièces. Paierais comptant. FR. 4724. 58—19-22

ATTENTION, faut me loger, achèterais ameublement 3 à 8 pièces comptant. PR. 5060. 58—23-18

BESOIN urgent logement, 4, 5 ou 6 pièces, paierais comptant. FR. 1321. 58—23-18

COUPLE sans enfant, demande logis chauffé 3 ou 4 pièces. CR. 4889.

COUPLE désire logement ou 3 ou 4 pièces meublées ou non, achèterai ameublement prix modéré. HA. 6787, 1200 St-Denis. 58—R

COUPLE sans enfant désire logement de 3 à 5 appartements au nord de Mont-Royal. S'adresser à 1201 Bellechasse. DO. 6198, avant 7 heures le soir. 58—24-5 R

DEMANDE logement Mackayville ou St-Lambert ou Greenfield Park. WE. 3281.

GERANT de manufacture demande logement chauffé de 5 pièces, 3 personnes, loyer assuré. Tél. MA. 6533. 58—26-3

JEUNE dame désire chambre et pension avec cuisine St-Denis ou Sherbrooke ou Blvd St-Joseph près Papineau, ou près St-Denis. HA. 2462. 58—

58 ON DEMANDE A LOUER

INGENIEUR professionnel et épouse, urgent besoin logement 4, 5 pièces. FI 3866. 58—24-6 R

MAISON 4 ou 5 appts avec peu de ménage, si nécessaire. Appeler Jeannette, YOrk 6216. 58—26-2 R

ON DEMANDE 1 appartement, 4 ou 5 pièces, moderne, chauffé ou non, préférence non meublé, ou achèterai partie d'ameublement entre Sherbrooke et Blvd St-Joseph, St-Denis et Delorimier. Bonnes références. Le jour CL. 8039.

4 ET 5 PIECES, achèterais petit ameublement, couple sans enfant, références. LA. 4732. 58—26-3 R

SALON double ou appartement meublé, pour couple sans enfant travaillant en dehors. CR. 8988 58—26-2

60 MAISONS MEUB. DEMAN.

PERSONNE intéressée achèters de 3 à 18 apparts. avec bail. PLateau 1343. 60—16-25

62 MAISONS CAMPAGNE A LOUER

A 15 MILLES de Montréal, 4 pièces meublées à louer, pour hiver seulement. AM. 3642. 62—

A PINE HILL, Que., à milles de Brownsburg, moulin à scie neuf, capacité 12,000 pds par jour, maison 4 appartis, écurie, très bon marché à prompt acheteur. Emile Meloche, Coteau-du-Lac, Co. Soulanges. Tél. 16-S-5. 62—15,16,22,23

A STE-ADELE, maison à louer, un logement meublé, un non meublé, MA. 5865 ou s'adresser Garage Rochon, Ste-Adele en bas. 62—R

LOGIS à louer pour saison d'hiver, cinq appartements, chambre bain complète, eau chaude, froide. Paul Forget, St-Sauveur des Monts, rue de l'Eglise, Terrebonne. 62—

MAISON à louer, eau courante, chauffage central. S'ad. Lac Millette, Ste-Adele, Mme E. Tremblay. 62—

MONT-ROLLAND, près Rustik Inn, logement meublé, chauffé, meuble. DU. 3131. 62—26-3

POUR personne seule ou couple, chambre et moderne, eau chaude, trouvera confort de ville, près église autobus à la porte, sur route nationale, 89 rue Notre-Dame. Tél. 19 S. 61, Village Lavalt'rie. 62—2.8.15.22

67 GARAGES A LOUER

STORAGE, St-Dominique, entre Liège, Crémazie, 6585 St-Laurent. CR. 9842.

58 GARAGES DEMANDES

DESIRE louer garage situé près DeCastelnau et Drolet. Téléphone DO. 8101 après 5 hres. 68—R

GARAGE chauffé demandé, entre Gilford et Rachel. Chambord et Fabre. AM. 5804. 68—27-2

GARAGE demandé dans paroisse St-Philippe. 7030 Fabre. CR. 2736. 68—

GARAGE chauffé demandé. AM. 1849. 68—27-2R

GARAGE privé demandé, environ Delorimier et Bélanger. 2131 Bélanger Est.

GARAGE chauffé ou non, paroisse St-Pierre Claver, près Delorimier préféré. CH. 0893. 68—24-11 R

ON DEMANDE un garage environ St-Hubert et boul. St-Joseph. CA. 2020. 68—25-4

59 MOTEURS ET YACHTS

ALLO - B - B runabout de course, records de différents championnats, neuf acajou, 18 pieds, moteur Gray Fireball, 140 H.P. 2 carburateurs, avec remorque. DU. 2883. 69—26-6 R

MOTEUR Outboard Evenrude, 50.00 et plus. 5901 Mazarin, Ville Emard.

OUTBOARD Johnson, 9.7, 1946, a servi 4 heures. Aussi runabout, enfin marin, avec trailer, 300.00. 10.765 Delorimier.

YACHT neuf, 15 pieds, 46 pces, aucune offre refusée. 1570 Panet. 69—

70 CHEVAUX — VOITURES

ATTELAGES berlot, Ste-Catherine, carrioles, bob-sleigh, robes grises, noires, buffalo, musk-ox, poney, cloches, poêles, selles, trailer, couvertes, toiles imperméables, boghei, sulkey, braking card. 7754 St-Hubert. CR. 3747. 70—25-4

A VENDRE, Jument "Lady Dunsmuir", 800 livres, avec attelage, voiture panier, traînaux Ste-Catherine et selle d'équitation. AM. 0221. 70—

2 BONS chevaux de travail 50.00 et 75.00. 7671 Lecours. CL. 0024. 70—27-2

BONNE jument, harnais et sleigh à neige. CL. 5619, 2186 Des Ormeaux.

CHEVAL 1400 livres fort, une lorrie, 2 sleighs, 2 harnais simples. Aubaine à prompt acheteur. MA. 9281 soir. MA. 1015. 70—25-4 R

CHEVAL de selle ou pour voiture légère. S'ad. à 708 Ouest, Notre-Dame. HA. 3197. 70—27-2

CHEVAL noir, 9 ans, 1500 lbs, garanti, express, lorrei neuve, attelage. 4619 Berri. 70—R

CHEVAUX, express, sleighs, attelages, poneys, sorties, poneys, lorries, berlots, selles, boghei. 1679 Visitation.

GROS cheval 8 ans, 1600, attelage double, 2 sleighs, 1 Ste-Catherine, 1 carriole. Abandon affaires. 999 Wolfe. 70—27-2

2 GROS chevaux d'ouvrage à vendre très bon marché. 531 Jeanne d'Arc. 70—27-2

JUMENT 7 ans, cheval 11 ans, voitures, attelages, Clairval 7584, 6111 Notre-Dame est. 70—26-2 R

JUMENT à vendre, attelage, voiture d'hiver et express. 3924 St-Dominique. 70—27-2

JUMENT rouge, 1200 lbs, express, attelage 173.00. S'adresser 2184 Fullum. 70—22-7 R

PONEY Shetland dompté et selle de l'ouest. Visibles au Riding School of Montreal, Côte-des-Neiges, AT. 9062. 70—27-6R

PONEY noir, environ 500 livres, avec voiture livraison, 6423 Iberville. 70—

15 SLEIGHS à neige, 5 chevaux, attelages, express. 1687 Plessis. 70—26-3

VINGT beaux gros chevaux accclimatés à vendre, à l'étable des Tally-Ho, 3134 St-Patrick, près Atwater. 70—26-3

72 ANIMAUX DOMESTIQUES

ACHETONS chiens, chats, Ayway Kennel Co., 369 Blvd Taschereau, Pont-Viau. 72—27-2

A VENDRE Black and Tan fox hounds enregistrés U.K.C., jeunes ou différents de sang P.R. Lucien Gélinas, 4A, rue St-Pierre, La Providence, St-Hyacinthe. 72—26-3

A VENDRE chien semi-colley, bon gardien et doux pour les enfants, 15.00. CL. 3548.

BEAU serin à vendre. 6607 Des Ecores, CR. 7803. 72—27-2 R

BEL épagneul noir, très bon pour enfant. DU. 6281. 10554 Bivd Des Ormes.

CHIEN épagneul 2 ans, extra pour la chasse, bon marché. 10222 St-Denis.

CHOW-CHOW, 1 noir, mâle; 1 rouge femelle, 7 semaines. AMherst 9955. 72—27-2 R

5 CHOW-CHOW, mâles et femelles, 2 mois, bon marché. 1707 Visitation. 72—

COLLIES avec pidegree, 2½ mois, 68 Gregon, Pont-Viau. MA. 7426. 72—27-2

COLLIES écossais Boston, petits Fox Setters irlandais Epagneul, autres. 4322 St-Dominique.

LAPINS géants des Flandres femelle ou mâle à vendre. S'adresser après 5 p.m. 7608 DeGaspé ou CRescent 3428. 72—27-2

LAPINS géants blancs, 10 à 12 livres, couple 6.00. 219 McCord. 72—27-2

200 LAPINS, 10 à 12 lbs, 5.00 chacun. 1063 Ste-Elizabeth. HA. 6404. 72—25-6 R

MAGNIFIQUE chienne Dalmatienne, 18 mois, de champion. 5442 Iberville. MA. 9694. 72—27-3

PETIT CHIEN épagneul à vendre. S'adresser 2839 St-Zotique est. 72—25-3 R

POISSONS tropicaux spécialement drapeau des Etats-Unis, Pencil fish, albino, swortail, blind cave, titra, Serina, cages. Central Aquarium. 1222 St-Urbain, ouvert 9 a.m. à 10 p.m. 72—27-2 R

SCOTTISH terriers, enregistrés, mâles et femelles, noirs, 4 mois, descendants de champions anglais et gagnants d'expositions, expédiés au Canada et Etats-Unis. 35.00. Adrien MacBeth, 1226 Maisonneuve, Montreal. CH. 5893. 72—26-4 R

SLEIGH, harnais cuir anglais, paire roues, radio automobile, 6121 Côte Liesse, St-Laurent. 72—27-2

ST-BERNARD, Danois, Dalmatiens, Irish Setters, Terreneuve, Beagles. Highway Kennel Co., 369 boul. Taschereau, Pont-Viau. 72—27-2

SERIN avec cage chromée, bon marché. 2478 Beaubien est. 72—R

73 OEUFS ET VOLAILLES

EVITEZ la ruée de la dernière minute en commandant maintenant les poussins de janvier. Il y a des débouchés actuellement pour tous les oeufs des aviculteurs canadiens. Livraison immédiate de quelques poussins. Bray Hatchery, 80, est, boul. Crémazie, près St-Dominique. DU. 2255.

OEUFS FRAIS DU JOUR. APPELER DU 0440, 1624 FLEURY. 73—15,15,18

73 OEUFS ET VOLAILLES

Nous sommes agents des POUSSINS HILLSIDE

Avons des débouchés assurés à des prix élevés promis. Nous vous conseillons de COMMANDER TOT si vous désirez obtenir à la date de livraison désirée des poussins de race. Nous avons des sujets de race pure ou croisée et pouvons aussi livrer immédiatement des poussins. Maurice Boyer, RR. 1, St-Rémi.

45 POULETTES bon marché. 6350 Molson. DO. 7296. 73—26-2

75 INSTRUMENTS DE MUSIQUE

ACCORDEONS

Y compris course à la plus importante école d'accordéon de Montréal. Magnifique modèles profilés, pleine grandeur. Aussi stock le plus gros et le plus varié au Canada. Marrazza, 308 Ste-Catherine ouest. 75—27-2

ACCORDEON-PIANO 120 basses, 2 registres R. De Basne BY. 1038. 75—

ACCORDEUR, réparations générales, clavier, pollsage, garantie contre les mites. Accord 3.00. FR. 4142. A. Cyr. 75—9-28R

A LOUER à Carillon, Que., maison brique, deux logements 4 et 5 pièces, eau, toilettes, foyer, veranda, bord de l'eau. Albert Lacombe, Pointe Fortune, Que. 62—27-2

A QUI LA CHANCE? piano droit acajou, en parfaite condition, doit sacrifier, faute d'espace, 3720 Mentana. 75—27-2R

ASSORTIMENTS complets piano toutes marques, tous prix, garantis. CH. 1938. 850 Ontario est. 75—25-6 R

AUBAINE beau piano, bonne condition, bon marché prompt acheteur. CR. 3253. 75—27-2

AUBAINE, magnifique guitare électrique "Electromuse", amplificateur "Starlet", 4 étoiles. 5939 Denormanville.

CHEZ WILLIS. Pianos remis à neuf à la fabrique toujours disponibles à prix raisonnable. Willis & Co. Limited, Ste-Catherine et Drummond. 75—26-1

GUITARE HAWAIENNE avec case, jet tip, valeur $40 pour $12. 1669 Ste-Catherine ouest, app. 2. 75—26-2

GUITARE espagnole neuve et étui, 30.00. T. E. Lefrancois, 3051 Delisle. 75—

HARMONICAS

Modèles pour tous, nous venons de recevoir un très important assortiment, tout en métal. Marrazza, 308 ouest, Ste-Catherine. 75—27-2

MAGNIFIQUE PIANO automatique, bane et rouleaux, comme neuf, sacrifiez. 4619 Brébeuf. 75—27-2 R

ORTHOPHONIQUE à vendre, très bonne condition, bon marché. 1882 St-Clement, Cl. 6607. 75—27-2R

PETIT piano bois de rose caisse carrée, 100.00. DU. 3140. 75—27-3 R

PHONOGRAPHES AUTOMATIQUES A LOUER POUR SOIREES. CH. 2644. RECORDS POPULAIRES LEGEREMENT USAGES A VENDRE 25c CHACUN 5 POUR 1.00 OU A ECHANGER MOYENNANT 10c CHACUN. IDEAL AMUSEMENT. 1903 LAURIER EST CH. 2644. —2-26

PIANO cottage chêne doré, marque Wellington, en parfaite condition. 536 Bourbonnière. 75—

PIANO très bonne condition. 200.00. TA 3964. 75—27-2 R

PIANO automatique Pratt, modèle d'artiste, parfaite condition, fourgnitre Torize après 6 heures. 7105 St-Denis. CA. 2530.

PIANO marque Whitney, format droit, propre, beau son, à sacrifier. 5128 Fabre. 75—27-2R

PIANO automatique acajou avec banc, parfait ordre, 8 ans d'usage. Sacrifiera 325.00. Harbour 6666, 147 Mt-Royal ouest. 75—27-2 R

PIANO Heintzman, presque neuf, à vendre $400.00 comptant. Tél. CHerrier 6364. 75—27-2

PIANO automatique Karn en bon état, $250. 3507 Colonial. 75—25-3 R

PIANO DEMANDE

Toute marque n'importe quel état, modèle droit. HA. 7721 le jour ou le soir. J.-C. Casaubon. 75—16-25

76 RADIOS et ACCESSOIRES

A BON COMPTE. Réparations de radios, service rapide et honnête. Pilotte Radio Service. 1363 Ontario est. FA. 0234. 76—24-15 R

A BON ACHETEUR, gros choix de radios neufs et usagés. 1363 Ontario est. 76—24-6 R

A BON COMPTE allons à domicile gratuitement, votre radio sera réparé chez vous par expert. Service DO. 4788. 76—4-25R

ALLEZ à Robert Radio Service, réparation radio. Estimé gratuit. Garantie 15 mois, expérience. FA. 1072. 76—304-33 R

ALLONS à domicile examiner votre radio. Ouvrage garanti. Téléphone jour CR. 1738, Soir, DO. 4649. S. Chalifoux Inc., 6541 rue St-Laurent. 76—13-26R

AMPLIFICATEUR moderne avec pick-up haut parleur et micro à louer pour réceptions, mariages, clubs, danses. AM 6744, R. Seguin. 76Sp—27-3R

A. RADIO & REFRIGERATION SERVICE Réparations radios toutes marques, techniciens experts. Garantie 3 mois. Examen à domicile. 1255 AMHERST, FRONTENAC 8778 76—23-18

ATTENTION, réparations réfrigérateurs électriques, toutes marques, domestique, commerciales, ouvrage garanti, par écrit. Circle Refrigération Regd. 1659 Bélanger Est. TA. 2809. 76—25-6R

BON radio, 8 lampes, 20.00, garanti en parfait ordre. 1626 Amherst. 76—25-4

ATTENTION, ATTENTION! Consultez Gagnon si votre radio est défectueux. Service 24 heures, prompt, garanti. Pick up installé. 4623 Des Erables. CH. 0831. 76—16-25

DOIT vendre à sacrifice réfrigérateur électrique, Norge Frigidaire et 3 pc chesterfield. Cause départ immédiat. CA. 4727. Appelez entre 5½ et 10 soir. 76Sp—27-2R

MAGNIFIQUE radio combiné DeForest-Crosley. Aucune offre raisonnable refusée, parfaite condition. CA. 7707. 76—R

PETIT radio Philco bon marché. 2476 Beaubien est. 76—R

PETIT radio de chambre, presque neuf, CH. 2834. 76—26-2R

PICK UP parfait ordre, petit cabinet 20.00. 6543 Chambord. DO. 6615.

PICK-UP automatique complet avec amplificateur et haut-parleur. 6664, 27ème, Rosemont. CL. 5701. 76—R

POURQUOI manquer vos programmes? Réparons à domicile. Ouvert le soir. MA. 7610. 76—26-3 R

RADIO Marconi modèle 1940, 8 lampes, cabinet, presque neuf. 4874 St-Denis.

RADIO Northern Electric nouveau modèle de luxe console, état neuf, 10 lampes. Prix 125.00. TA. 4602. 76—R

RADIO Marconi, 8 lampes, modèle nouveau, bonne condition, 108 Dorchester ouest, appart. 11. 76—27-2R

RADIO 11 lampes, pick up, parfaite condition, 2156 Delorimier. 76—27-2R

RADIO combiné automatique pour disques parfait ordre. CR. 7260. 76—

RADIO General Electric 9 lampes, aubaine, 316 Gilford. 76—

RADIO combiné, 65.00, parfait ordre, 2355 Bélanger est, visible vendredi et samedi. 76—27-2 R

RADIO de table R.C.A. Victor, 6260 B Cartier. 76—R

RADIO neuf cabinet, 7348 St-Hubert.

RADIO-SERVICE garanti par expert. Gramophone à vendre. Airware Radio. MA. 8558. 76—17-26R

RADIOS et gramophones loués aux taux usuels. Location d'un gros radio, $10 pour 3 mois. Plein crédit en cas d'achat. United Radio. MA. 3844. 76—16-26

R.C.A. Victor à batterie portatif avec un set de batterie de rechange. "Vraie beauté". A qui la chance? Aubaine. 7830 St-Hubert. 76—

VENDEZ votre radio défectueux à 1628 Amherst, prix raisonnable, payé comptant. 76—25-4

VICTOR Radio Service, réparage, tout ouvrage garanti. 2170 Fullum. FR. 0660. 76—26-12

76A RADIOS A LOUER

RADIO de table neuf, louer 5.00 par mois, radio combiné, FR. 9870. 76A—23-7

PETITS radios de table loués par semaine 5.00 par mois. 279 Laurier ouest. CR 9551. 76A—4-26 R

79 REFRIGERATEURS ELECTRI.

A RADIO & REFRIGERATION SERVICE Réparons toutes marques de réfrigérateurs, machines à laver et autres appareils électrique. Examen à domicile. 1255 Amherst. FRontenac 8778 79—23-18

Cabinets Réfrigérateurs

pour liqueurs douces ou autres. Aussi une unité de réfrigération complète. CL. 8633. 79—26-3

FRIGIDAIRE à vendre, 1272 Panet. 79—27-2R

FRIGIDAIRE neuf, 7 pieds cubes, 2102 Lebrun. 79—

79 REFRIGERATEURS ELECTRI.

REFRIGERATEUR. Pour livraison immédiate un réfrigérateur Kelvinator neuf, 17 pieds cubes. CL. 7757. 79—27-2

REFRIGERATEUR électrique en très bon état. 150.00. CR. 1185. 79—27-3 R

REFRIGERATEUR électrique, marque Franklin, 6 pds, en bon ordre. 1124 Dorchester est. 79—27-3 R

REFRIGERATEUR General Electri, 7 pieds cubes, presque neuf, parfait état, pas de marchand. Se presenter entre 6 et 10 p.m., à 5777 Chemin Côte St-Luc, appt. 6. 79—26-3 R

81 ARTICLES DE MENAGE

A BON COMPTE, vivoir moderne, complet, tapis même teinte, patère en chêne pâle, chilo bag doublé en cuir. PR. 1459. 81—

A BON marché, poêle combiné, fournaise, machine à coudre Singer. Tout en bonne condition. 4405 Notre-Dame ouest.

ACHETEZ tapis modernes reversibles faits avec vos vieux tapis ou autres matériels. Anglo French Carpet. PL. 5846. 81—2,7,8,9,14,15,16,21,22,23,29,30

AMEUBLEMENT chambre coucher, bureau, chiffonnier, lit simple complet, vend pas séparé. 4662 Mentana, CH. 2473. 81—

AMEUBLEMENT de 5 appartements complet. LA. 0441. 81—26-2 R

A OCCASION: buffet de cuisine 25.00, chaises chromées garanti, rouge ou noir 9.95; chaises, lit 39.50. Studio chrome 3 morceaux. Studio 1 morceau, aussi set de cuisine, meuble moderne, gaz, set de cuisine, 1 mois, 69.00. 915 Beaubien est. 81—25-6 R

A SACRIFICE, set salon 2 couleurs, tout neuf. 2107 Chambly. AM 4649. 81—27-3 R

AUBAINE — Fournaise 8.50, poêle charbon 19.00, gaz 10.00. Canadian Households. 930 Mont-Royal Est. 81—16-25

AUBAINE, poêle combiné, drab et vert, 4 ronds à gaz, en très bonne condition. DO. 5752, 176, ave Alexandra. 81—26-3

AUBAINE, chesterfield en reps, très propre, 7591 Drolet, après 6 heures. 81—

AUBAINE, fournaise 2 ronds, no 4 sans grille. 2055 Cuvillier. 81—

AUBAINE, fournaise Bélanger presque neuve, bon poêle à gaz. Après 7.30, 5329 Garnier. 81—

AUBAINE: set salle à manger en chêne, 10 morceaux, 85.00. 6098 Louis-Hébert.

A VENDRE, poêle combiné, propre, parfait ordre, 7018 Denormanville. 81—27-2

A VENDRE 2 bureaux, 2 matelas, coucheteuse une table vivoir, un poêle à gaz. CH. 7004. 81—

A VENDRE poêle à bois avec 2 ronds électriques, marque Findlay, en bon ordre. BY. 2069. 81—27-2 R

A VENDRE, chesterfield et piano. 5619 Darlington. 81—

BALAYEUSE électrique. TA. 4786. 6890 Bordeaux. 81—

BALAYEUSE électrique en bonne condition. CAlumet 0439. 81—16-25

BALAYEUSE électrique, comme neuve. Aussi Spic Span. Pour balance paiement AT. 8120. 81—25-6

BALAYEUSE électrique, remise à neuf, garantie d'un an. TAlon 9192. 81—26-15

BASSINETTE, lits d'enfant, lits juniors toutes grandeurs, lits pliants avec matelas à ressorts, carrosses anglais pour enfants et poupées. Au Confort des Bébés, 7348A St-Denis. 81—22-9 R

BEAU chesterfield moderne, mohair Kroehler, 4132 Adam, près Pie IX. 81—23-6

BEAU set salle à manger, coeur de chêne N DU 4176. 81—26-3 R

BEAU poêle Findlay, combiné, gaz, avec brûleur à l'huile A.B.C., jamais servi. Magasin Guévremont et Fils, 4192 Parc Lafontaine. AM. 3512. 81—27-3

BEAU set de chambre 7 morceaux, coûté 400.00, sacrifiera 150.00; manteau noir 42, 10.00; habit 8.00. 3831 St-Hubert.

BEAU petit poêle noir, porte émaillée crème 20 x 30, 25.00. 6543 Chambord DO. 6615.

BEAU nouveau mobilier chambre à coucher, 165.00; magnifique mobilier chesterfield à fossart, jamais servi, 115.00; set studio, bibliothèque, lampes, tables, jamais servi. Bonne opportunité. FI 1950, Colson 1353 Greene, Westmount.

BEAU set chesterfield 3 morceaux, set de chambre complet, tapis 7½ par 9, Gyro Gyro, berceuse et literie brune, machine à coudre portative. AM 4820. 81—

BEAU chesterfield neuf, 3 morceaux, entièrement à ressorts, 2 couleurs. Sacrifiera immédiatement, 95.00. EL. 3614, 5826 Sherbrooke ouest. 81—7-26

BON poêle gaz Gurney, 4 ronds, bon marché. 4416 Fullum. 81—27-2

BON MARCHE, tapis passage neuf Axminster, 21 pieds; balayeuse électrique réparée à neuf. DU. 4240. 81—

BON MATELAS tout neuf à vendre. 6415 Cartier. 81—

BRULEUR automatique à vendre, bon marché, avec réservoir, installé. 4478 Berri. 81—R

BUREAU en noyer, lit ¾ avec sommier Simmons. Bon marché. CR. 0473. 81—

CABINET radio combiné, table acajou antique, boudoir, radio Ford, 1124 Dorchester Est. 81—27-2R

CARROSSE de bébé, propre en parfaite condition, 15.00. PL. 1968, 3434 Ste-Famille, App. 2. 81—R

CARROSSE de bébé à vendre, bon marché, 8197, rue Henry, Ville St-Michel. 81—26-3

CARROSSE de bébé à vendre. TAlon 8787, 6218 Bordeaux. 81—R

CARROSSE bleu, presque neuf, bon marché. CA. 2527. 5285 Rivard. 81—R

CHAISE de salon, bercante, 4715 St-Hubert. 81—27-2 R

CENDRIER électrique chromé, 3 lampes, avec brûquet, CH. 4946, de midi à 8 heures. 81—27-2 R

CHAISE bercante en cuir, gramophone. FR 5706. 81—

CHESTERFIELD Kroehler 3 morceaux, rouge et vert, glacière Monarch genre frigidaire, table de cuisine vernie avec 2 chaises. 2672 Sherbrooke Est. Après 5 heures. 81—26-2 R

CHESTERFIELD nettoyé à domicile par expert. Nettoyeur moderne. CH. 9641. 81—15-30R

CHESTERFIELD, 3 morceaux, construction solide, atori rug 6 x 9. 2593, Frontenac.

CHESTERFIELD set moderne, ressorts, moitié prix, chance. 1664 Dorion. 81—27-2

CHESTERFIELD 3 morceaux aubaine, cause déménagement. FRontenac 8542.

CHESTERFIELD Kroehler, velours très propre, parfaite condition, 60.00. Jour, soir, 3634 Parc avenue, appt 8. 81—27-3

CHESTERFIELD tout neuf 3 morceaux, prix raisonnable. 6211 Drolet. 81—

CHESTERFIELD, 3 morceaux, comme neuf. 6857 Garnier. 81—27-2

DEUX fauteuils studio presque neufs. Aubaine. 4235 St-Hubert. 81—27-3R

DIVAN Simmons presque neuf, 50.00. 4679 Garnier. 81—

ENSEMBLE de chambre comprenant table Vanity 50 x 19 dessus plate glass, miroir mural, même longueur, 3 lampes, couvre-pieds, rideaux dans le ton, 4 grand tiroirs, literie, 7805 Foucher, entre 6 et 9 h. vendredi soir. CA. 2742. 81—

FAUT vendre, poêle combiné émaillé, 4 ronds gaz, très propre, avec water front PR. 0841. 81—26-3 R

FOURNAISE à l'huile neuve et radio neuf, livraison immédiate. 4582 Chabot. 81—24-5 R

FOURNAISE émaillée brun, Good Cheer, comme neuve, garde-robe, buffet et chaises. 1481 De Bullion. 81—27-2 R

FOURNAISE Québec, no 3, 2 ronds, bien propre, 10.00. 3851 Mentana. 81—

FOURNAISE avec brûleur à vendre bon marché. S'adresser 390 McCord. 81—26-2

FOURNAISE à l'huile Dun Therm, presque neuve. Armand Dasenais, Village St-Elzear. 81—27-2

FOURNAISE no 3, 2 ronds, avec grille, peu usagée. 4263 St-Denis. 81—

FOURNAISE à air chaud Legaré, 60.00. 4299 St-Antoine, WE. 2502. 81—27-2R

FOURNAISE no 4, 7 pds carrés, circulateur, tout émaillée, brune aussi fournaise no 2, 2 ronds, en bon ordre. Aubaine offre raisonnable refusée. 1439 Plessis.

FOURNAISE à l'huile cabinet, 2 brûleurs, mèche, parfaite condition, $60.00, ainsi guitare hawaienne, $15.00. 5402 Jeanne Mance, appt 1. 81—

FOURNAISE air chaud, magnifique cabinet genre radio, comme neuve. 579 Pourpart. 81—R

FOURNAISE no 3 en granit blanc, WI 3234. 81—

FOURNAISE No. 4, en bonne condition 17.00; table et chaises 10.00; lit d'enfant 3.00. 2746 Desormeaux. 81—27-3R

2 FOURNAISES à l'huile avec brûleurs 9 pouces A.B.C., jamais servi, magasin Guévremont & Fils 4192 Parc Lafontaine, AM. 3512. 81—27-3 R

FOURNAISE à l'huile "Bédard" de luxe. Service 15 jours. 5991 Papineau. 81—R

FOURNAISE no 4, éventail électrique à vendre. 1251 Bélanger. 81—25-3 R

FOURNAISE Findlay circulateur, parfaite condition. DOI. 1105. M. Beaudry. 81—27-3 R

FOURNAISE à l'huile cabinet sans mèche à vendre. 688 Jarry. 81—27-2 R

FOURNAISE No 3, brûleur à l'huile. Après 5 heures. 5197 Bréheuf. FR. 7148

FRIGIDAIRE Westinghouse, parfaite condition 150.00. CR. 8688, ou CA. 2561. 7105 Chateaubriand. 81—24-5 R

81 ARTICLES DE MENAGE

VISITEZ NOTRE RAYON AGRANDI DES VETEMENTS pour HOMMES

Chic, qualité et bas prix y dominent. Complets et pardessus de premier ordre pour hommes et jeunes gens.

MEUBLEZ VOTRE MAISON MOBILIER 3 PIECES $289

(C

86 FOURRURES — VETEMENTS

BEAU choix collets renard argenté et croisé 15.00 et plus. Manteaux Jeanette (chat domestique), 120.00. Robert, 1230 St-Hubert. 86—27-3

BEAU paletot hiver bleu marine 36, presque neuf, très propre, 15.00. TA. 1166.

BEAU manteau seal français, 40-42 tout neuf, 125.00. FRontenac 1744.

BEAU manteau seal Hudson, en très bonne condition, 6075 Des Ecores. 86—35-3

BEAU manteau fillette, grandeur 12-13, paletots garçon, 9-13 ans, belle habit, grandeur 36-37, coupe-vent cuir, 13 ans. 7077 Drolet.

BEAU manteau fourrure comme neuf, 60.00. Aussi rat musqué, 250.00. 75 Sherbrooke Ouest, appart. 1. 86—35-4

BEAU manteau Hudson seal, grandeur 14 ans. CA. 4225. 86—28-3 R

BELLE aubaine, manteau rat musqué, pleines praux, complètement neuf, $250. 761 Rachel. 86—25-4

BOLERO castorette, grandeur 40. S'ad. après 5 hrs., 1647 St-Hubert. 83—26-3R

BOLERO fourrure, manteau d'hiver et de printemps, robes, grandeur 12 ans, 1295 St-Timothée. 85—27-2 R

BON paletot 36, 2 habits 33, très bon état. CR. 3234. 86—

CAPOT de chat sauvage, grandeur 40, en bonne condition. 6901 Charlevoix.

COLLET fourrure très pâle, 35.00 pour 15.00, 2 écureuil gris 15.00 pour 5.00, paletot brun garçon 12 ans, 5.00. 6951 Sagard, près Bélanger. 86—

COLLET, beau manchon renard argenté, manteau garçon, EX. 1697, après 7 hres.

COLLET renard argenté pour garniture de manteaux. DO. 9159. 86—

COLLET renard croisé, manteau noir 14-16, comme neufs. 1462 Blvd de Pie IX. 86—26-4 R

COMPLET pour monsieur, noir à rayures, grandeur 38-40, très propre. S'adresser le soir de 7 à 9, 5103 Marquette, appt. 1. 86—27-2 R

COSTUME de ski pour femme, 14 ans, mitaines, bottines, 6 patins 6, 22.00. 299 Beaudoin. 86—

COSTUME vert tuxedo et robe 12, AM. 8719. 86—R

COSTUME ski, jeune fille, neuf, bon marché. 6621 Molson. 85—

DEUX paletots hiver monsieur. S'adresser 3729 Mentana. 85—R

DEUX paletots bonne condition pour jeune homme, grandeur 36, prix raisonnable. CA. 2274. 86—27-2

DEUX pardessus d'homme, grandeur 38-40, 1 manteau fillette 12 ans, très propre, bon marché. CL. 4504. 86—R

ENSEMBLE bleu hiver, bambin 2 ans, 5.00; jouets, 1462 Blvd P.e IX. 86—26-3 R

EN BONNE condition, manteau mouton Perse noir, 16 ans. 1797 St-Hubert. CH. 7334. 86—25-3 R

HABIT bleu rayé blanc, grandeur 36, presque neuf. Vendra cause mortalité, et manteau Hudson seal neuf, grandeur 12 ans. TA. 3063. 6—

8 HABITS 44, très propre, paletot 44, metagnack, presque neuf. AM. 1423. 86—27-3R

HABIT, chauffeur, grandeur 38, manteaux, robes, etc. S'adresser 3915 St-Jacques ouest, 2ème étage, après 7 p.m. 86—

HABIT et paletot pour monsieur 42. Manteaux, costumes pour dame, 16-42. Cause mortalité. CRescent 0906. 86—27-2 R

HUDSON SEAL à vendre, en parfaite condition, 14 ans. WA. 4435. 85—R

HUDSON Seal 14-16, première qualité, parfaite condition. CR. 0243. 86—28-3 R

LINGE de bébé fillette, de la naissance jusqu'à 4 ans. Par appointement. CL. 8213. 86—27-2 R

LISEZ CETTE ANNONCE AVEC ATTENTION

Manteaux de mouton de Perse, haute qualité, Rat musqué et vêtements pour hommes 40-42. Premier choix seulement pour 3 jours, 12 à 80 de grandeur. Une visite vous convaincra, chez des Canadiens, 7440 Christophe-Colomb. 86—27-3 R

LOT de jolies robes 14-15 ans, 1278 St-Christophe après 2 heures, seulement. 85—27-2 R

LOUAGE robes de mariée; fille d'honneur, soirées, accessoires, manteaux, fédora, fourrures FL. 7093. 4074 Gerride. 85—16-25

MAGNIFIQUE bolero renard argenté tout neuf à vendre, 479 Blvd St-Joseph est. 85—27-2 R

MAGNIFIQUE MANTEAU mouton beaver imitation castor, tout neuf, 16 ans. 3746 Parc Lafontaine. 86—

MAGNIFIQUE paletot collet chat presque neuf, 30 manchons assortis, Aubaine. Cause mortalité. BElair 2998. 85—27-2 R

MAGNIFIQUE renards argentés, 775 St-Timothée. CH. 7773. 86—27-2 R

MAGNIFIQUE manteau en vison canadien, en parfaite condition, a coûté 2,500.00. Sacrifiera 750.00, cliente va demeurer en Floride. Ernest Albert, 1249 Ste-Catherine ouest, entre Drummond et Lamontagne. 85—27-3 R

MAGNIFIQUE manteau de dame chat sauvage 14 ans, comme neuf, doit sacrifier, 1920 Blvd St-Joseph est, apt 3. 86—R

MAGNIFIQUES manteaux rat musqué et mouton Perse, aussi manchons. 3290 St-Denis. 86—25-6

MAGNIFIQUE paletot chat sauvage pour homme 38, 40, comme neuf, cause mortalité. Le soir, 7 à 9, 2238 Montcalm, 2ième étage. 86—25-3R

MANTE de renard argenté, bonne condition. AT. 9783. 86—28-2

MANTEAUX seal, laplin brun, chat, mouton, bon mouton. Balance à vendre, 5112 Papineau. 86—16-26 R

MANTEAU drap bleu garni renard beige 14 ans. Lancaster 6668. 86—28-2 R

MANTEAU rat musqué neuf, 16 ans, 250.00, cuir renard argenté neuf, 45.00. 4A 9797. 86—27-2 R

MANTEAU mouton Perse en bonne condition, 4428 Fulham. 86—26-3

MANTEAU drap brun, grandeur 20 ans. Bon marché. 7210 Droitet. 86—24-6 R

MANTEAU mouton Perse grandeur 36, porté 4 fois. Cause mortalité. S'adresser après 6 hrs, 2643 Masson. 85—25-3 R

MANTEAU bonne condition, robes, costumes, 14-18 ans, 2029 Metcalf, appt 6. 85—25-4 R

MANTEAU long, noir, lapin blanc, 14-16. Appeler, après 7 heures. PL. 6201

MANTEAU chat sauvage, 135.00, tout neuf. 3442 Bordeaux. FB. 1507.

MANTEAUX chat, 14 ans, 125.00; mouton noir, 18 ans, 225.00. CR. 6228.

MANTEAU seal français, manches larges, comme neuf, 16 ans, sacrifiera. HA. 6638. 85—25-3

MANTEAU lapin teint rat musqué, comme neuf, 14 ans. HA. 6158. 85—25-3

MANTEAU fourrure seal, grandeur 12 ans, taille, latéraux $30.00. Appt 2, 4853. 85—23-2

MANTEAU chat sauvage 14 ans, très bonne condition. Aussi manteau vert mouton, collet renard croisé 16 ans, pratiquement neuf. EX. 2954. 86—25-3 R

MANTEAU fourrure grand, lapin imitation rat musqué, 10 ans. Sacrifierai. MA. 6356. 86—25-3 R

MANTEAUX drap, collet fourrure, bleu rouge, noir, 12 à 18. CRescent 8975. 85—R

MANTEAU mouton de Perse 16, griffe princesse, modèle de l'an dernier. 6961 Molson. 85—25-3 R

2 MANTEAUX fourrure, grandeur 14 ans, un seal, un écureuil. Sacrifiera. WI. 6120. 85—25-3 R

MANTEAU et robe 14-16 ans, à vendre, bonne condition. 1446 Mackay.

MANTEAU seal Hudson avec col kolinski, taille 16, après 6 hres. WA. 4571. 85—28-2 R

MANTEAUX 12-16, 5.00; paletots, 40-14, 6.00. Phontenac 5187, 4496 Delorimier. 86—26-3 R

MANTEAU, peaux de phoques d'Alaska, 12, très bon état. Aubaine. Pas de marchand. DE. 1794.

MANTEAUX de ratan laveur (chat sauvage), taille 16, recile occasion. CR. 6971 86—26-2 R

MANTEAU chat sauvage 14-16 ans. Occasion. 1164 Ste-Catherine Est.

MANTEAU de dos de rat musqué pour dame, taille 16, modèle cintré. Après 7 heures le soir. DO. 2937. 86—2-3 R

MANTEAUX réparés, redoublés, refaits dans les plus nouveaux modèles. Prix raisonnable et ouvrage garanti. National Fur Mig Co., 5251 St-Laurent, DO. 3482. 86sp—25-3 R

MANTEAU d'étoffe noire, garni de fourrure très bon état. 467 avenue du Parc. Appt. 4. 85—26-2 R

MANTEAU noir, collet et manchon renard argenté, 16 ans. Aussi manteau d'homme brun, 16 ans. 1206 Van Horne, appt. 1. 85—26-3R

MANTEAUX fourrure mouton Perse neuf, aussi manteau mouton lamb brun, dernier style. 3999 Ave Lacombe. 85—25-4

MANTEAU noir, garni écureuil teint, 14 ans, presque neuf. Bon marché. 7220 St-Denis. 85—27-3R

MANTEAU d'hiver très propre, avec collet fourrure, grandeur 18 ans. 7636 St-Christophe. DO. 4585. 86—R

MANTEAUX fourrure prévenant d'échantillons, mouton, seal Hudson, rat musqué, seal noir, 30.00 et plus. 1473 Amherst. 86—13.15.16.18

MANTEAU tuxedo en vinsache teint vison, taille 16, 70.00. Manchon renard argenté 25.00. Collet en renard croisé 20.00. Ces articles sont absolument neufs et n'ont jamais été portés. CR. 8575. 85—27-2R

MANTEAU bouclé noir avec collet renard argenté, taille 44. 3310 Fournier. 86—R

MANTEAU poney russe noir, grandeur 12 ans, aussi demi-manteau seal brun, 12 ans, bonne condition. HA. 7545. 86—

MANTEAU de fourrure Hudson Seal, presque neuf, 14 ans. 1230 Beaubien. CR. 7433. Appelez 9 à 2. 86—R

MANTEAU d'hiver noir, coupe élégante, très chic, grandeur 16 ans. TA. 0335

MANTEAU chaud bouclé noir; aussi robe de bal rose 14. DU. 8930. 86—R

MANTEAU chat sauvage 14 à 16 ans à vendre, bien propre, 70.00. 4882 Hutchison. TA. 1077. 86—R

MANTEAU seal neuf 18 ans, 45.00. 5389 Clarke. 86—R

MANTEAU d'hiver pour fille 14-15 ans, très propre. FR. 3784. 86—R

MANTEAU Hudson seal 36, bon marché. Le soir seulement. 1425 St-Hubert. 86—R

86 FOURRURES — VETEMENTS

MANTEAU mouton noir 40-42. Aussi collet renard platine, 2 paletots hiver monsieur 44-46. CR. 3804. 86—27-2

MANTEAU de broadtail brun avec manche en écureuil russe, grandeur 12 ou 14 ans. Tél. DO. 1808. 86—

MANTEAU mouton, grandeur 14-16, très propre, AM. 0232. 86—R

MANTEAU seal brun 12 ans, manteau mouton rasé, 14 ans. 1077 Wolfe. —27-2R

MANTEAUX mouton Perse noir, gris, AT. 0843, 2327 Maplewood. 86—27-2 R

MANTEAUX, un d'automne brun avec collet de renard beige, très propre, autre rat musqué gris pâle, grandeur 14 ou 16 ans. Tél. DO. 1806. 86—R

MANTEAU mouton gris, Seal Hudson, 38, prix raisonnable. 293 de l'Epée. 86—27-3R

MANTEAU noir 12 ans, collet renard pâle, 5585 Blume ave. Rosemont. 85—

MANTEAU de fourrure rat musqué, très propre. YO. 2154. 86—

MANTEAU mouton gris Bombay Lamb, grandeur 16. TA. 2895. 86—27-2 R

MANTEAU vert bouteille, 14 ans, avec manchon, 502 15ième ave. Pointe-aux-Trembles, CL. 7751. 86—27-2R

MANTEAU noir avec collet fourrure 18, bonne condition. 2379 Cartier, CHerrier 5462. 86—27-2R

MANTEAU

Noir 42, gros collet et manchon renard argenté, aussi manteau collet vison 16 ans. CA. 2086. 86—R F

MANTEAU seal, pardessus bleu marine, 14 ans. CA. 4020. 86—27-3 R

MANTEAU gris hiver avec fourrure 18. 6518 Casgrain. 86—

MANTEAU chat sauvage, grandeur 14-16, en pleine peau, Aubaine. CA. 2994. 86—27-3 R

MANTEAU d'hiver garni d'écureuil, grandeur 12 ans. 4278 Chambord. 86—27-2R

MANTEAU noir garni renard argenté 16 ans, $10.00. 5476 St-Denis. CA. 8542.

MANTEAU drap vert garni mouton gris 14 ans. AM. 0903. 86—

MANTEAU rat musqué brun, taille 16. bon état. 65.00. Après 6 h. FR. 8412

MANTEAU chat sauvage, 14 ans; 2 paletots 36-34, 2 paletots garçonnets. 2369 Cartier, FR. 5412 86—27-2

MANTEAU opassum américain, bon marché. 14 ans. 1616 Cartier, Coteau Rouge.

MANTEAU Hudson seal, 13 ans, HA. 3917.

MANTEAU fourrure 14, paletot d'homme et linge d'enfant CA 5490. 85—R

MANTEAU seal noir, manteau lapin blanc, fait. A sacrifier. 8303 Louis-Hébert, DO. 4357.

MANTEAU de mouton de Perse en excellent état. Allons demeurer dans le sud. 2723 ième. Notre-Dame. 86—R

MANTEAU seal neuf grandeur 40, 42, cause mortalité. 4678 Chabot. 86—27-3

MANTEAU mouton usagé, manteau garni de fourrure. Cause mortalité. 2051 Wolfe.

MANTEAU seal tuxedo 14, 75.00. Mouton 16, entier 11, 5.00. 4303 Parthenais.

MANTEAU lapin, brun, presque neuf, 2½ à 3 ans. PA. 1893. 86—27-3

MANTEAU fourrure, Hudson Seal, 11 ans, très propre, aubaine. Après 6 hrs. FR. 9788 ou 4283 Chidlaine. 86—

MANTEAU chat sauvage, grandeur 15 ans, bonne occasion. HA. 6613. 86—

MANTEAU drap noir 40, 42, aussi manteau lainage, grandeur 14. 6805 Garnier. 86—R

MANTEAU rat musqué pour fillette, après 6 hrs. 6597 Delanaudière, appt 4.

MANTEAU d'hiver avec manchon, grandeur 13 ans. 1827 Amherst, 2e étage.

MANTEAUX, noir 13 ans garni caracul, autre garni vison, bon marché. CH. 8452.

MANTEAU neuf, turquoise, garni fourrure, 14, 25.00. 7973 Saint-Dominique, DU. 4150. 86—

MANTEAU beau mouton Perse, 125.00; 14 ans, parfait, comme neuf. 4397 Hôtel de Ville.

MANTEAU d'hiver à vendre, bon marché. FA. 8821. 85—

3 MANTEAUX noirs bouclés renards argentés, 40 et 18 ans, robes 16, 3 fitches, bon manteau. MA. 7013. 85—

MANTEAU brun propre, grandeur 42-44, rangi de castor avec manchon. 6675 Hutchison. 85—27-2 R

MANTEAU seal grandeur 36, prix raisonnable. 904 Sherbrooke O. ne. 5985 ro-

MANTEAU Hudson seal, 14 ans, avec manchon renard argenté, 200.00, renards argentés, 100.00. Visibles vendredi, samedi. 6870 Châteaubriand. 86—

MANTEAU seal 14 ans, 75.00. 5891 St-Urbain. 86—

MANTEAU imitation castor, manchon renard argenté, très propres. PA. 2401. 85—27-2 R

MANTEAU d'étoffe noire, garni de fourrure, très bon état, grandeur 18-20. 4771 avenue du Parc, Appt 4. 85—26-2 R

MANTEAU rat musqué grandeur 14, 2 beaux renards argentés. AM. 0244. 85—27-3

MANTEAU hiver, fillette, manteau fourrure brun garni écureuil teint, adulte, bon état. CR. 5259, 6013 Châteaubriand.

MANTEAU hiver, homme 38, presque neuf. S'adresser 3755 Verdun. 85—

MANTEAU tweed laine 40, 15.00; robe crêpe de chine 6.00; manteau enfant 14, 15.00; manteau enfantine 14-16, 65.00, lainerait 20.00; robes 14, bas prix. 6730 Droitet. 86—

MANTEAU drap avec écureuil, rat musqué 14, prix modéré. MA. 9710 après 7 p.m.

MANTEAU seal chapal noir, grandeur 14 ans, avec manchon de renard argenté, 12800 318 Beaubien. TA. 9363. 86—

MANTEAU de fourrure en seal Hudson d'excellente qualité, en parfait état. CA. 3812. 85—R

MANTEAU en véritable seal d'Hudson, 16 à 18, en parfait état. DO. 7781. 86—27-6 R

MANTEAU raton laveur (chat sauvage) pour dame, taille 16, très bon état. Sacrifiera. 50.00. Après 7 heures. BE. 3833.

MANTEAU brun avec collet renard beige 16 ans. 22.50. 1638 Visitation. FR. 0340. 86—27-2

MANTEAU phoque noir 936.00, vendrais 450.00, grandeur 12-14. CL. 2923. 85—

MANTEAU lapin blanc, oiseau Paradis, renard argenté, bottines ski. AM. 3244.

MANTEAU NEUF NOIR

droit, seal français (peaux pâles) lapin (peaux pâles) manteau mouton lamb, 17 ans. Aussi PLEURS EN FOURRURE, aimerait que réparage de fourrure. AM. 5726. 85—27-2 R

115 HOMMES DEMANDES

AIDES demandés pour ouvrage général dans une usine de meubles de métal. 80 cts de l'heure. S'ad. 506 Du Havre.

APPRENTI boucher demandé, 25-30 ans, 3-4 ans d'expérience, bilingue. S'adresser M. Caplette, marché Maisonneuve. 115—27-2R

"ARGENT POUR LES FETES" Assurez-vous un joli revenu pour la période des fêtes ainsi qu'une position d'avenir. Vendez nos quelque 300 produits d'usage domestique. Nos agents se font de $40 à $80 par semaine. Rémunération durant votre entraînement. Pas de patron, pas d'horloge à pointonner... Bons territoires à Montréal et ailleurs. S'adresser: "La Cie Paula Ltée, 21 est, rue St-Paul. Demandez M. G. Gagnon.
115—4,6,8,11,13,15,18,20,22,2527,29

ATTENTION! Fabriquez vos propres produits 500%, catalogue gratuit, 1410 rue Jollette, Département A. Inclure timbre. 115—16-25

ASSISTANT COUPEUR

AVEC UN PEU D'EXPERIENCE. CHANCE D'AVANCEMENT. 7196 ST-URBAIN, COIN JEAN-TALON. 115—27-3 R

ATTENTION, hommes pour peindre à la main sur écharpes, dans le studio le plus moderne au Canada. Très belle chance d'avancement. Salaire extrêmement intéressant à travailleurs dévoués. Semaine de 5 jours. Se présenter chez Chrysolor Ltd., 425 River, Verdun. 115—27-3 R

ATTENTION, représentant demandé pour la chambre du Bien-être social, Montréal et province. Proposition très payante à temps libre. S'adresser à 1410 Jollette, de 10 a.m. à 9 p.m., lundi à jeudi. 115—27-14

BARBIER demandé, références, bilingue, très bon salaire, après 7 hrs. 2203 Boul. Rosemont. 115—27-2

BARBIER demandé. S'adresser Transportation Building, 132 Ouest St-Jacques.

BON barbier, pas d'école, à l'année, 35.00 semaine clair, chambre et pension 1ère classe. Auger, Ste-Anne-des-Plaines. 115—24-6

BUANDERIE
Assistant Contremaître

HOMME ACTIF ET TRAVAILLANT, MOINS DE 40 ANS, CONNAISSANT LE TRAVAIL GENERAL DE BUANDERIE, DEMANDE POSITION PERMANENTE. DONNEZ LE PLUS DE DETAILS POSSIBLES CONCERNANT VOS QUALIFICATIONS, VOTRE EXPERIENCE ET SALAIRE DEMANDE EN ECRIVANT A CASE 423, LA PRESSE. 115—25-3 FR

BUANDERIE DEMANDE

Jeunes garçons pour travail dans une buanderie. Ouvrage permanent. Chance d'avancement. Bon salaire. Buanderie St-Hubert, 8560 St-Hubert. 115—24-6 F R

BOUCHER d'expérience dans porc frais en gros. Position à l'année. Salaire $50. Arsenault, 1061 Church, Verdun. PI. 9754. 115—25-4 R

BOUCHER demandé, bilingue, avec expérience. Bon salaire. PI. 0171, 5756 Hadley. 115—25-3 R

BOUCHER d'expérience demandé pour marché à viande Kosher, semaine de 5 jours. 206 ouest Laurier. CR. 4185. 115—26-3 R

BOUCHER d'expérience demandé comme gérant. Bon salaire. Références exigées. WE. 0353 ou WE. 3375. 115—28-3 R

BOUCHER, prendre charge département. Bon salaire. Saindon, 423 Ste-Hélène, Montréal-Sud. Tél. Longueuil 944. 115—27-2

BOUCHER expérience bilingue, capable de prendre charge d'un étal. Références. Bon salaire. Ecrire Case 14 La Presse. 115—27-2

BOUCHER demandé pour le samedi. CH. 2191. 115—

BOUCHER d'expérience demandé, pour fin de semaine. CR. 3186, 207 Beaubien Est. 115—R

BOULANGER Francais demandé avec expérience, bon salaire. S'ad. à 1267 Labelle. 115—25-3 R

BOULANGER demandé avec expérience, bon salaire. S'adresser M. Robillard, Chambly Bassin, Co. Chambly. Tél. Chambly 47. 115—26-3 R

BUCHERONS DEMANDES

POUR
QUEBEC ET ONTARIO
SERVICE DE PLACEMENT DU QUEBEC

S'ADRESSER A
90 EST, RUE ST-JACQUES.
115—30-36 F

BUCHERONS

D'EXPERIENCE SEULEMENT
Pour Ontario, dans les billots. S'adresser Frank Mitchell, 90 Est, rue St-Jacques. 115—16-25

CHAUSSURES

Tailleur de cuir et tailleur de fournitures, possédant expérience, bonne condition de travail, emploi permanent. S'adresser Létault Shoe Ltd, 2251 Aird, demander M. L. Laliberté. 115—27-2 FR

CHAUSSURES

(TRIMMER)
de lisse et setter de lisse, capable de faire les deux opérations.
Maxine Footwear,
1372 Ste-Catherine O.
115—27-2

CHAUSSURES

Tailleur de fournitures dans ouvrage de dames, avec expérience. S'adresser M. Cartier, 916 Ontario est. 115—24-4 FR

CIREUR de chaussures, compétent. Bernard Shoe Shine, 1063 ouest, Bernard. 115—27-2

COMMIS PHARMACIEN AVEC EXPERIENCE, BILINGUE, REFERENCES 800 CHEMIN HIBERNIA

115—27-2

CIREUR de chaussures demandé avec expérience. S'ad. 1465 Van Horne.

COMMIS pharmacien avec expérience demandé, références exigées. Téléphone Lachine Zone 8214. 115—25-3

COMMIS épicier demandé, emploi continu à la personne voulue. S'ad. 379 ouest, rue Laurier. 115—25-3 R

COMMIS 2 à 3 ans d'expérience dans ferronnerie, bon salaire pour jeune homme habile, s'adresser CR. 3800. 115—27-2 R

COMMIS pharmacien, 6 mois à 1 an d'expérience, bilingue, ayant pas de cours le mercredi après-midi, pour succursale nord de la ville. Pharmacie Leduc, MA. 4701, entre 11 et 1 hrs, 294 St-Paul ouest, D. Caron. 115—26-3

COMMIS de chaussures demandés régulier ou extra pour fins semaines, un an et plus d'expérience. S'adresser 4215 Notre-Dame ouest, 9 hrs a.m., WE. 4201. 115—27-3

COMMIS de bureau bilingue, âge 20-25. De préférence ayant quelques notions des Rayons X. Ecrire Case 38 La Presse. 115—27-2 R

COMMIS pharmacien Junior, bilingue et références. 800 Chemin Hibernia, Pte St-Charles. 115—34-5

COMPAGNIE en opération demande un machiniste compétent ajusteur de die. Devra investir 1,000.00. CHerrier 5350, gérant. 115—27-5 R

CONFISEUR d'expérience, travail à l'heure ou à la semaine. Ecrire Case 750 La Presse. 115—26-3

CONTREMAITRE

francais ou anglais pour prendre direction des employés d'un garage en ville connaissance parfaite de la mécanique pour réparations générales. Devra être bilingue et habitué de répondre aux clients. Heures régulières de 8 à 5 heures, 5 jours par semaine, fêtes religieuses respectées. Répondre dans les deux langues, donnant expérience, capacité, copies de lettres de références ainsi que salaire désiré. Toutes réponses seront confidentielles. Adresser réponse à "Contremaître demandé" poste restante, station M. Montréal, Qué. 115—27-8 R

Contremaître Plastique

contremaître pour diriger usine de plastique à Montréal, excellent avantage pour homme compétent et pouvant montrer de bons résultats. Ecrire mentionnant qualifications, etc., à Case 20 La Presse.

CONTREMAITRE demandé, connaissant la construction, références requises. Ecrire Case 242 La Presse. 115—25-6 R

COUPEUR SUR "BEAM PRESS"

demandé avec expérience de préférence. S'adresser
MONTREAL FOOTWEAR,
1685 est, Notre-Dame, dernier étage.
115—24-3

COUPEURS au petit couteau, expérimentés, casquettes. 680 ouest, Notre-Dame. 115—25-4 R

COUPLE, petite ferme avicole, expérimenté, tél. le soir, St-Lambert 3101. 115—27-2

COUPLE sans enfant bilingue, homme travaillant en dehors, la dame faire service de nuit en échange, logé et nourri. Ecrire casier 37 La Presse. 115—27-6 R

COUTURIER demandé pour faire des pardessus chez marchand tailleur ou à domicile. 1629 St-Denis. 115—

COUTURIER demandé pour tailleur. S'adresser 2257 Prince Georges.

CUISINIER, temps partiel, préparer repas légers heures du lunch seulement. Pas dimanche. Demander le gérant, Place d'Armes Restaurant, Edifice Aldred, entre 9 et 10 a.m. 115—27-3 R

CUISINIER demandé, travail nuit, 7 jours par semaine. Salaire intéressant. 410 McCord. 115—27-2 R

CUISINIER pour camp de 15 hommes et 8 rouleurs de billots, à 75 milles de Montréal, homme d'expérience seulement. Appeler de 10 a.m. à 6 p.m. WE. 5039. 115—27-4R

CUISINIER première classe. Bon salaire. S'adresser 1082 Osborne. 115—25-3 R

DEBOSSEUR avec expérience dans la peinture pour ouvrage dans les camions demandé immédiatement. M. Germain, 191 Murray. 115—27-3 R

115 HOMMES DEMANDES

EBENISTE expérimenté dans meubles, construction chesterfields et chaises. Ecrire Case 364 La Presse. 115—22-3

DESOSSEUR DE BOEUF

ON DEMANDE DES DESOSSEURS DE BOEUF EXPERIMENTES, IMMEDIATEMENT, POUR GRANDE SALAISON BON SALAIRE, NOMBREUX PRIVILEGES SUPPLEMENTAIRES. S'ADRESSER AU BUREAU D'EMPLOI DE CANADA PACKERS LTD., 1360 MILL, MONTREAL.

DESSINATEUR compétent, atelier d'architecte, H.-W. Davis, 647 Belmont, LA. 7614. 115—26-3 R

DEUX jeunes hommes pour aider dans entrepôt. Emploi continu. Hartney Co., 940, des Inspecteurs, demander M. Stallard. 115—27-2

DESSINATEUR EXPERIMENTE DEMANDE POUR SOULIERS CAMP AUSSI POUR PANTOUFLES AU PACIFIQUE CALIFORNIA. DOIT CONNAITRE PARFAITEMENT L'AJUSTAGE ET LA FABRICATION, SPECIFIER REFERENCES ET SALAIRE REQUIS. ECRIRE CASE 421 LA "PRESSE". 115—25-3 F R

DIPLOME d'école Supérieure, 17 à 20 ans, pour travailler dans nos bureaux. Emploi stable, chances de promotion. Ecrire case 16 La Presse. 115—26-3 R

EBENISTES et DEBITEURS

(Millwright) pour travail permanent dans atelier de meubles sur commandes. Salaire variant de 75 à 95 de l'heure. Inutile de se présenter sans une expérience complète du métier. Visites ou téléphones seront reçus durant soirée et samedi après-midi. TA. 4752, 6238 Henri-Julien. 115—26-4FR

ELECTRICIEN COMPETENT DEMANDE POUR PRENDRE CHARGE DU RESEAU DE DISTRIBUTION DE LA VILLE DE L'EPIPHANIE. BONNE FAIRE MENSUELLEMENT LA LECTURE DES COMPTEURS A ELECTRICITE, LES FACTURES ET LA PERCEPTION A DOMICILE. IL DEVRA FOURNIR DES REFERENCES. ADRESSER SOUMISSION A SECRETAIRE-TRESORIER, HOTEL-DE-VILLE, TERREBONNE, P.Q. 115—27-2 RF

ELECTRICIEN connaissant les moteurs, aussi installation de pompes à gazoline de préférence, références requises. Ecrire Case 424, La Presse. 115—25-6 R

ELECTRICIEN d'automobile demandé, doit connaître parfaitement la réparation de carburateur et connaître électrique en général. Ecrire boîte 450, La Presse. 115—26-3R

ELECTRICIENS avec plusieurs années d'expérience, dans le conduit BX et le "Loomex". S'adresser CL. 1858, après 5 h.

EMBALLEUR avec quelque expérience pour service de l'expédition. Panta Limited, 2010 St-Laurent. 115—25-3 R

EMBALLEUR, expédition quincaillerie en gros. Ecrire case 417 La Presse.

ESQUISSEUR
(SKETCH MAKER)

pour atelier de gravure d'une entreprise d'impression de tissus. Ecrire case postale X, Valleyfield, ou téléphoner Valleyfield 72. Ecrire à case postale 2093, Place d'Armes, Montréal. Mentionner expérience, âge et salaire demandé. 115—27-3 R

ESQUISSEUR demandé dans atelier de gravure, pour impression de tissus à la machine. Ecrire case postale 2093, Valleyfield, Qué., ou téléphoner Valleyfield 72. 115—24-6R

FACONNEUR (shaper) et assembleur en ébénisterie. Place stable, 190 Dufferin square. 115—27-2R

FAISEUR DE POCHES COMPETENT. VESTONS D'HOMMES. BON SALAIRE. DERNIER ETAGE, 1333 EST M.-ROYAL. 115—27-3 FR

FAUFILEUR de col et tailleur compétent, ouvrage général vêtements pour hommes. Emploi stable, bon salaire. 2033 Bleury. 115—27-3 R

FERMIER célibataire, avec expérience grande culture, industrie laitière, près Montréal. 2421 Lafontaine, Jour, AM. 1127, Soir, CA. 6646. 115—24-6

GANTS

COUPEURS de gants fins à la table avec expérience. Bon salaire et travail à l'année garanti. Conditions de travail idéales. Gailbert, Ltée, 680 Wellington, près McGill. MA. 2117. 115—25-4 FR

GARÇONS DEMANDES

d'environ 16 ans, pour travail léger de manufacture, permanents avec chance d'avancement et apprendre métier. S'ad. immédiatement à Cie Wiintaimer, 906 St-Laurent, Montréal. 115—25-3

GARÇONS DEMANDES

pour faire courses légères, bon salaire, samedis libres. Premier Button, 19 est, Notre-Dame, au premier. 115—FR

GARCON comme messager, libre le samedi, bon salaire. Royal Embroidery, 261 ouest, Ste-Catherine. 115—27-3R

GARCON, apprenti rembourreur. 4098 Hôtel-de-Ville. 115—

GARCON avec bicycle, soir seulement, bon salaire, références. 4000 Delorimier.

GARCON actif, débrouillard, 16-18 ans, pour travail général de bureau, bon salaire, permanent. 1434 Ste-Catherine ouest, chambre 314. 115—27-2 R

GARCONS pour légers travaux dans manufacture, 784 ouest St-Paul. 115—R

GARCON pour apprendre métier de pâtissier, $15 par semaine. Pas le dimanche. M. Mike, 938 St-Laurent. 115—R

GARCONS, travail facile dans atelier de meubles, 35 Chemin Bois-Franc. 115—27-3 R

GARÇON 16 ans demandé, ouvrage général, chance d'apprendre métier. Manufacture chaussures d'enfants, Starlet Shoe Co., 426 Ste-Hélène, entre McGill et St-Jean, en bas Notre-Dame. 115—R

GARCON demandé pour apprendre métier, verre taillé. Lapointe, 6784 Louis Hébert

GARCONS, travail dans atelier de brosses. Superior Brush Co., 205 ouest, Vitré. 115—27-3 R

GARÇON intelligent, de plus de 16 ans se cherchant une position d'avenir, demandé pour ouvrage de bureau. S'adresser M. Léo Raitz, 3735 ouest, rue Notre-Dame, vendredi et samedi soir entre 6 et 9 heures. 115—27-2

GARCON au-dessus de 16 ans comme messager et aussi aider dans manufacture. Travail aisé, bonnes heures, environnement plaisant. Chance d'avancement. 1449 McGill College, M. Weinner. 115—25-4 R

GARCONS atelier vêtements de sport pour hommes. 5805 St-Laurent, chambre 32.

GARÇON, place d'avenir dans quincaillerie. 451 S.-Pierre. 115—25-5

GARÇON déluré pour studio moderne de textile. Bons gages et chance de promotion. Doit parler un peu anglais. Se présenter chez Chryssolor Ltd, 425 River, Verdun. 115—27-3 R

GARCON robuste pour aider dans manufacture de pantoufles. AT. 8088.

GARÇON de bureau demandé par compagnie d'assurance. Devra parler les deux langues couramment. Ecrire mentionnant âge, etc., Case No 5, La Presse. 115—26-3

GARÇONS pour travailler dans entrepôt. Se présenter 893 ouest, Ste-Catherine. 115—26-3 R

2 GARÇONS, travail général dans atelier. Bon salaire. 1072 S.-Laurent, 3e étage.

GARCON pour travaux de nettoyage général dans manufacture. 110 ouest Jean-Talon. 115—26-3 R

GARCON, environ 17 ans, travail d'atelier, emploi stable, fermé le samedi. Artificial Flower and Feather Co., 1030 Saint-Alexandre, chambre 207. 115—25-3R

GARDIEN de nuit ayant licence de chauffeur 4e classe, références exigées. M. Merry, 1659 Delorimier. 115—25-3 R

GERANT ADJOINT

ayant expérience dans magasins de variétés, travail à Montréal ou en dehors de la ville. Chance de se qualifier comme gérant de magasin. Immédiatement. Bureau replacement United, 3791 ouest Notre-Dame.

HOMME DE CREDIT

Environ 35 ans, instruction supérieure française et anglaise, et expérience de la comptabilité et des crédits (commerce ou banque) requises. Devra avoir une bonne santé et pouvoir fournir de bonnes références. Ecrire à case postale 2093, Place d'Armes, Montréal. Mentionner expérience, âge et salaire demandé. 115—27-2

HOMMES femmes demandés pour se préparer aux examens du Service Civil provincial ou fédéral, cours 6 semaines. 197 Sainte-Catherine ouest, Montréal. HA. 7588. 115—18-25

HOMME demandé, aide sur la ferme. 200 Blvd Levesque, Pont-Viau. 115—23-6

HOMME expérimenté demandé pour opacifier et pointiller les négatifs et connaissant aussi la chimie pour retoucher. Ecrire Case 18 La Presse. 115—26-2 R

HOMME, expérimenté pour atelier d'optique, bon salaire, payé à un homme compétent. W. S. Johnston, 1411 rue Drummond. 115—27-2 R

HOMME général expérimenté dans couture et coupe, atelier d'articles en cuir, bon salaire à homme qualifié, chances d'avancement. HA. 3690 ou CR. 5572. 115—27-2R

HOMME demandé comme aide sur camion CA. 1990. 115—R

HOMME expérimenté dans l'épicerie et les fruits; bon salaire pour débuter, expérimenté dans les magasins à chaîne de préférence; emploi stable et chance d'avancement. 2021 Frontenac. 115—R

HOMME demandé pour faire ménage dans bowling alley. S'adresser à 1688 Montroyal est, coin Papineau. 115—R

HOMME bilingue logé et nourri en échange de légers services pour tourist room. Ecrire casier 36 La Presse. 115—27-6 R

HOMME de service expérimenté dans les brûleurs à l'huile avec ou sans automobile, emploi permanent avec compagnie importante pour homme qualifié. LA. 4100. 115—27-3 R

HOMME 20-23 ans comme teneur de livres, expérience de vente au moins un an. Demeurant dans le quartier Villeray. Dupont 2988. 115—27-2 R

HOMMES demandés à temps partiel comme débardeurs. S'ad. Canada Steamship Lines, bureau du pointeur, 1450, rue Ottawa à 7 a.m., 1 p.m. et 7 p.m. J. Dominick ou M. J. Côté. 115—27-3 R

HOMME de service pour garage. Bilingue. Sachant conduire, laver et graisser un auto. Queen's Garage, 1163 ouest St-Jacques. 115—26-2 R

HOMME avec expérience pour réparation de radiateurs, bon salaire. 750 St-Grégoire. DO. 3164. 115—25-3

HORLOGER d'expérience demandé, bon salaire, 1440 Bleury, ch. 3, HA. 6063.

115 HOMMES DEMANDES

HOMME, travail général dans la cour, Canadian Barrels & Drums, 8015 S.-Laurent. 115—26-3 R

HOMME demandé pour nettoyer manufacture de bonbons, la nuit. Bon salaire. S'adresser Beaudry Bonbons, 6765 Hutchison. 115—26-6 R

HORLOGER expérimenté, 70.00 par semaine. Emploi continu, 759 Windsor, HA. 0888. 115—24-10 R

HORLOGERS, senior et junior, emploi stable, salaire maximum. Mentionnez références et expérience. Case 3 La Presse. 115—26-5 R

Ingénieur Civil Demandé

LA VILLE D'AMOS, Co. d'Abitibi, recevra des applications pour la charge d'ingénieur-gérant pour les travaux municipaux en général.
Tout postulant devra être sujet britannique, ingénieur civil ayant droit de pratiquer dans la province de Québec, être bilingue. Préférence à celui qui a l'expérience des travaux municipaux, soumettre âge, salaire désiré et références. Ecrire case 1671 la Presse. 115—27-2 R

INGENIEUR civil, jeune diplômé, bilingue, pour compagnie depuis longtemps en affaires dans la province de Québec, s'occupant de la production d'un important minerai industriel. $2000 par mois pour débuter avec perspectives de promotion. Ecrire à case 1670, La Presse. 115—27-5 R

INGENIEUR 4e classe, machine fixe et réfrigération, travail de nuit, bonnes références requises. Très bon salaire. HA. 9143. 115—R

JEUNE commis ayant quelque expérience dans quincaillerie. 451 S.-Pierre.

JEUNES GARÇONS

16 à 19 ans pour ouvrage général dans boutique à bois. S'adresser après 6 heures, 2574 Joffre. 115—14,16,22 F R

JEUNE garçon débrouillard, parlant l'anglais, "fontaine" à rafraîchissements, 1091 Burnside. 115—14,15,18 R

JEUNE garçon de 15 à 16 ans, demande pour ouvrage général de bureau dans magasin départemental. S'ad. à C. Lefebvre, au Syndicat St-Henri, 3619 Notre-Dame O. 115—27-3

JEUNE garçon qui veut apprendre le métier de rembourreur, 10.00 à 12.00 par semaine S'adresser à 3933 St-Jacques O. 115—24-3 R

JEUNE homme dactylographiste bilingue, gradué en électricité d'une école technique ou arts et métiers, demandé pour travail en dehors de la ville. Position permanente pour candidat ayant les qualifications requises. S'adresser à Case 1669, La Presse, Montréal. 115—27-3 R

JEUNE HOMME BILINGUE POUR MAGASIN DE LA MARCHANDISE DANS MANUFACTURE DE BAS. DIPLOME DE 12IEME ANNEE REQUIS. DOIT ETRE AMBITIEUX, ASSIDU AU TRAVAIL ET DIGNE DE CONFIANCE. S'ADRESSER GROVER MILLS LTEE, 2025 PARTHENAIS, MONTREAL. 116—27-2

JEUNE homme bilingue 16 à 22 ans, avec expérience de manufacture, pour assister dans département de l'expédition. Devra être sérieux et avoir références. Bon salaire. Chance d'avancement. 1921 Wolfe. 115—27-2 R

2 JEUNES hommes en bas 16 ans, ouvrage facile. S'adresser Beaudry Bonbons, 6765 Hutchison. 115—26-6 R

JEUNE homme pour commencer comme vendeur et s'entraîner pour voyager, pour manufacture de modes. Donner références. Ecrire Case 4, La Presse. 115—26-2

JEUNES garcons demandés pour travailler dans une pâtisserie. Bon salaire, 6224 St-Hubert. 115—24-5 R

JEUNE homme bilingue, âge 20-22, pour ouvrage facile, pas d'expérience de banque désirable mais non essentielle. Ecrire Case 28, La Presse. 115—26-2R

JEUNE homme bilingue, position assistant comptable, expérience essentielle. Ecrire casier 47, la "Presse", mentionnant âge, qualification, statut marital, références, salaire requis, adresse et téléphone. 115—27-2 R

JEUNE homme 17-20 ans, ambitieux, demandé avec références. 4306 Ch-Colomb 115—27-3

JEUNE homme environ 18 ans, robuste, entrepôt ferronnerie en gros. 268 Dorchester Ouest. 115—25-3

JEUNE homme assistant pour département de crédit. Doit être bilingue et connaître un peu la dactylographie. Mentionner âge, expérience et salaire désiré. Ecrivez case 45, la Presse. 115—27-2

JOURNALIER, cour à bois, préférence à homme ayant déjà expérience dans ce genre de travail. Bell-Isle Lumber Corp., 10,024, Montée St-Laurent, BY. 0091. 115—28-3 R

2 JOURNALIERS demandés à 4827 avenue Verdun. 115—

JOURNALIER pour livraison bois et charbon avec expérience et références, 478 Church, Verdun. 115—

LAVEURS D'AUTOS

Homme expérimenté, actif et capable de faire cette besogne. Doit avoir les meilleures références.
S'adresser
BURNETT LTD
811 CHATHAM
115—27-2

LAVEUR d'automobiles, pas besoin d'expérience. Bon salaire. 2085 Metcalfe.

LINOTYPISTE demandé, bilingue de préférence. S'adresser à suite 524 Edifice Canada Cement. 115—26-3R

L'ORGANISATION de calendriers d'art religieux demande dix bons hommes pour la livraison et collection. Ouvrage à l'année. S'adresser: 510 est Lagauchetière. 115—26-3

MAITRE MECANICIEN EXPERIMENTE DANS LA FABRICATION DES OUTILS ET DES POINCONS POUR PRENDRE CHARGE DU TRAVAIL DANS UN ATELIER MECANIQUE FABRIQUANT AUSSI LES POINCONS. GRANDE USINE DE L'EST DE LA VILLE. SEULS DES HOMMES DE GRANDE EXPERIENCE DEVRONT ECRIRE A CASE 51 LA PRESSE. 115—27-3 FR

MECANICIEN de premier ordre dans autos, ayant bon outillage, salaire très élevé à homme qualifié, emploi continu. 172, ave Union. 115—27-3 R

MECANICIEN avec carte compétence de première classe, expérience des produits Ford de préférence. Emploi régulier. Blair Cardinal Automobile Inc., 4638 St-Denis, PL. 5491 115—

MECANICIEN avec expérience dans camion, ouvrage permanent. 191 Murray, M. Germain. 115—27-3 R

MECANICIEN, ouvrage général de garage, bon salaire, ouvrage à l'année. Frontenac Automobile Incorpore. 2089 Papineau.

3 MECANICIENS pour travaux de machinerie de contracteur. S'adresser 185 Boul. Taschereau, Pont-Viau. 115—26-2R

MECANICIEN, débosseur demandés. Gratton Automobile, TA. 4242. 115—25-3

MENUISIER demande réparations générales. AM. 3597. 116—27-2

2 MENUISIERS demandés. CR. 5173, 7237 Goldsmith. 115—27-2 R

MENUISIER pour construction générale. M. Germain, 191 Murray. 115—27-3 R

MENUISIERS et journaliers demandés. H. A. Martin. S'adresser Grand Blvd, près Monkland, N.D.G. 115—

MENUISIER de banc, hommes de machine, débiteur, Parnham, P.Q., ou Tél. WI. 1056, Dan Paquette. 115—25-6

MENUISIER demandé pour ouvrage temporaire à l'intérieur. S'ad. 413 Ste-Catherine est. 115—27-2 R

MENUISIER demandé immédiatement. Pour renseignements CR. 7683.

MESSAGER pour pharmacie, le jour, bon salaire. 2486 Bélanger. 115—27-2

MESSAGER parlant un peu l'anglais, 637 Craig ouest, CH. 900. 115—27-2

2 MESSAGERS pour épicerie, licencié, bicycles fournis, bon salaire. 2250 Iberville. 115—26-3R

MESSAGER demande avec bicycle, Pharmacie Outremont, 1195 Bernard. 115—27-3

2 MESSAGERS avec bicycle de 9 à 6 h. jour, aussi un le soir 6 à 10 h., très bon salaire. Pharmacie Gaucher, 947 Church. 115—27-2

MESSAGER demandé avec bicycle, 9 à 5, 15.00 par semaine. 6121 Monkland.

MESSAGERS demandés, 463 ouest Ste-Catherine, chambre 206. 115—25-3R

MESSAGER pour maison de gros. BE. 3860. 115—R

MESSAGER demandé, bon salaire, pour pharmacie, 20 Westminster, WA. 2727.

"MILLWRIGHT" et "sticker" dans atelier de rabotage. Bon salaire à homme compétent. Bell-Isle Lumber Corp., 10024 Montée St-Laurent, BY. 0091. 115—28-3 R

MOULEUR de plancher immédiatement. 2430 Ville-Marie. 115—26-2 R

NETTOYEURS DEMANDES

Bon salaire, bonnes heures, expérience pas nécessaire. S'ad. Mme McGroudder, Hôpital Général Juif, 3755 Chemin Ste-Catherine. 115—26-3FR

ON DEMANDE EBENISTE

pour travail permanent dans atelier de meubles sur commandes. Salaire variant de 75 à 95 de l'heure. Inutile de se présenter sans une expérience complète du métier. Visites ou téléphones seront reçus durant soirées et samedi après-midi. TA. 4752, 6238 Henri-Julien. 115—23-6 FR

ON DEMANDE contremaître pour buanderie, plan moderne. Salaire et boni de production. S'adresser à Buanderie Meunier Enrg., 70, 3ième Avenue, Iberville, P. Qué. 115—15,16,22,23 R

ON DEMANDE chauffeur de taxi avec références, char en très bon ordre bien équipé. 1791 St-Hubert. 115—27-2 R

OPERATEUR pour presse, temps partiel, aussi aide pour assemblage dans machine shop. 917 St-Timothée. 115—R

OUVRIERES, travail général, 9500 Saint-Laurent, section D-4. 115—27-3 R

OPERATEUR à la main sur sableuse à courroies, emploi permanent. 2266 St-Germain. 115—27-2 R

PATISSIER d'expérience demandé, bon salaire, E. Noël, 4827 Verdun. 115—15,18

PATISSIER expérimenté, bon salaire, 260 ouest, Bernard. 115—24-6R

PHARMACIEN d'expérience demandé, bilingue, références. Ecrire case 403, La Presse. 115—25-3 R

PHARMACIEN d'expérience pour bons services et extra, bon salaire. Pharmacie Laporte. 115—26-3

PRESSEUR d'expérience, manteaux de dames, 1331A, Ste-Catherine est.

115 HOMMES DEMANDES

PLANERMEN demandés, de préférence avec expérience dans la pierre, 5000, 13e Avenue, Rosemont. 115—25-3 R

Plombiers-steamfitters

Deux (2) plombiers-steamfitters requis avec très bonne expérience. Inutile de se présenter sans posséder une haute compétence. La personne qualifiée peut être assurée de gages alléchants. Pour appointement: PL. 4008, Industrial Plumbing and Heating Co. Reg'd., 10 ouest, rue St-Jacques, chambre 507. 115—26-3 F R

PLOMBIERS, steamfitters et aides expérimentés demandés. S'adresser 4585 boul. Décarie. 115—27-2 R

PLOMBIER demandé avec aide. S'ad. Wartime Housing, en arrière du No 7481 rue Cartier. Demandez M. Courville. 115—27-2

POLISSEUR demandé ayant expérience dans le polissage et la finition de marmites de cuisine en aluminium coulé, et pouvant prendre charge d'un atelier de polissage à Québec. Gros salaire, dépenses de voyage avancées. S'adresser par lettre à Podesto Aluminum & Metal Product Co. Ltd, 75-79 Blvd Charest. 115—25-6 R

POLISSEUR et peintre au fusil, compétent, immédiatement, 404 rue Lemoyne. 115—27-3 R

POSEURS, verificateurs et aides dans installations de pièces, demandés immédiatement. Emploi permanent garanti à la personne qualifiée. Case 19 La Presse. 115—26-3 R

POSITIONS offertes à deux typographes expérimentés, sobres et travailleurs, mariés préférence. Mentionner expérience, salaire entendu et références. La Frontière, Rouyn, Que. 115—7,9,11,13,15

POUR SERVICE de chambres dans hôtel chic des Laurentides, préférence homme ayant fait service d'hôpital ou d'ordonnance ou expérience similaire. PL. 5484. 115—27-3R

PREMIER boulanger ou deuxième demande. Tél. 28 R. St-Jovite, C.P. 80. 115—26-4

PRESSIER pour platine Heidelberg, travail 5 jours, bon salaire. 368 Fairmount ouest. 115—26-2 R

PREPOSE au transport, bilingue, pour prendre la direction d'une succursale dans province de Québec. Ecrire mentionnant âge, expérience, numéro de téléphone, etc., à Case 449 La Presse. 115—26-3 R

PRESSEURS DEMANDES

sur presses "Hoffman", ouvrage permanent, bon salaire. Buanderie St-Hubert, 8560 St-Hubert. 115—24-6 F R

PRESSEUR et tailleur pour petites réparations, valet service, emploi stable, bon salaire et bonnes conditions de travail. Ecrire à Case 24, La Presse. 115—27-3R

PRESSEUR, d'expérience, travail à l'année, Lachine Cleaners Ltd, 230, 9e avenue Lachine. DE. 1105. 115—25-3 R

PRESSEURS

DEMANDES SUR PRESSE HOFFMAN DE PREFERENCE EXPERIMENTES. MAIS PAS NECESSAIREMENT. BON SALAIRE. EXCELLENTES CONDITIONS DE TRAVAIL. SEMAINE DE 5 JOURS. SAMEDIS LIBRES. VACANCES D'ETE PAYEES. GROVER MILLS LTD. 2025 PARTHENAIS.

PROFESSEURS de musique expérimentés pour piano, violon, guitare, banjo, mandoline, parlant 2 langues, avec références. Ecrivez Frank Ravenda, 121 Perreault Est, Rouen, Québec.

RECEVEUR TAPIS ET MEUBLES

Homme bilingue entre 25 et 40 ans, avec expérience générale de la réception des tapis et meubles pour établissement de nettoyage. Bonne position pour homme sérieux. Ecrire case 287, La Presse. 115—

RELIEUR connaissant fabrication "post Binders" marque "Jones". Bonne position avantageuse, La Reliure Commerciale, Victoriaville, Québec. 115—26-3 R

REPRESENTANTS PHARMACEUTIQUES

POUR
Une Manufacture de Produits Pharmaceutiques de Haute Classe Etablie de Longue Date

Représentants pour visiter les médecins, les hôpitaux et les pharmacies dans la province de Québec, l'Ontario et de l'ouest canadien. Les postulants devront être compétents et travailleurs. Excellent salaire aux hommes vraiment d'expérience aux pharmaciens diplômés, mais nous considérerons les demandes des diplômés en B. Sc. ayant certaines connaissances de la pharmacopée, de la bactériologie, de la physique et de l'anatomie. Ecrivez en donnant tous détails à case 49 La Presse. (Notre personnel a été mis au courant de cette annonce.) 115—27-3

SABLEUR d'expérience sur "Sharpo machine", emploi permanent. 2266 St-Germain. 115—27-2 R

SCULPTEUR sur bois pour meubles de première classe. E. Soucy, 1199, rue Bleury. 115—27-3

"SILK SPOTTER" possédant expérience pour important atelier de gilets. Téléphonez TA. 2447. 115—25-2 R

STOCKMAN très expérimenté pour prendre charge du département des pièces. Produits Chrysler. Inutile de se présenter non qualifié. Voir M. Toucheste, 4270 Papineau. 115—27-2

TAILLEUR de fourrure de première classe, très bon salaire, ouvrage régulier. S'ad à St-Louis & Charest, 1107 Ste-Catherine Est.

TAILLEURS dans les paletots pour garçons. Très bon salaire, emploi continu. S. Rohrlick & Sons Ltd, 4060 boul. St-Laurent, 3e étage. 115—21-7

TISSERANDS au JACQUARD

Tisserands expérimentés, métiers Jacquard. Passés sur barre dite "pick clock", pouvelair. 7260 St-Urbain. 115—16-26 FR

TOURNEUR de métal demandé (spinner). S'adresser 128 Saint-Pierre. 115—27-2 FR

TRAVAILLEURS sur gros métal, 18 années et plus. Hommes d'expérience seulement. Aussi travailleurs de métal en feuille, homme de confiance capable de lire les plans, tracer son ouvrage et prendre charge d'une couple d'hommes. Position avantageuse pour hommes qualifiés. DO. 9810. Soir 7 à 8½ heures. 115—27-2 R

TRES belle opportunité pour des vendeurs sérieux de se faire un bel avenir, en vendant 250 produits de nécessités. Ecrire immédiatement territoires en demandeur catalogue gratis. Cie des Produits Homak, 803 Rachel Est. 115—14,15,16,21,22,23,28,29,30R

TRICOTEUR A LA MACHINE expérimenté sur tricoteuse Rrachel. Bon salaire, magnifique occasion pour homme voulu. Ecrire case 436, la "Presse". 115—27-6R

"UNDER PRESSERS"

machine à la vapeur, atelier confection entièrement d'enfants. Dominion Quilter Mills Co., 5000 St-Laurent. 115—27-3 FR

UN OPERATEUR de sticker avec bonne expérience, atelier d'enfants, bon salaire. Case 685, 1195 Bernard. 115—27-3

VACHER expérimenté désiré pour ferme Holstein située près Sherbrooke. Bons gages et domicile privé fourni. Aussi deux garcons de ferme expérimentés demandés. Téléphoner Montréal WA. 2702 ou écrire 5754 avenue Somerled, appt 2, Montréal. 115—27-6 R

VENDEUR expérimenté visitant les magasins généraux pour représenter une ligne complète de nouveautés. Territoire ouvert: Montréal à Mont-Laurier et Montréal à Québec sur la côte nord. Ecrire à case 431, mentionnant emploi actuel et expérience antérieure. 115—26-6 R

VENDEUR-étalagiste, très compétent, magasin confection pour dames, en dehors de la ville. Devra être capable de faire les cartes d'étalage, diriger le personnel et gérer le magasin. Devra être parfait bilingue, les meilleures recommandations exigées. Emploi stable. Salaire maximum et bon à homme qualifié. Ecrire à Case 1668, La Presse. 115—26-3

VENDEURS de brûleurs à l'huile demandés pour

117 FEMMES, FILLES DEMANDEES

STENOGRAPHE bilingue expérimentée environ 25, bonne apparence. Secrétaire privée libre de voyager. Congés fréquents. Ecrire case 396 La Presse. 117—26-3

STENOGRAPHE bilingue, importante compagnie. Ecrire mentionnant âge, expérience, salaire désiré à Case postale 459, Montréal. 117—27-2 R

STENOGRAPHE bilingue 18 à 25 ans. Position permanente pour personne expérimentée. LA. 4100. 117—26-3 R

SURVEILLANTE
SERVICE DE TELEPHONE

PERSONNE CAPABLE D'ASSUMER LA DIRECTION DU SERVICE DE COMMANDES PAR TELEPHONE. DEVRA ETRE BILINGUE, AVOIR DU TACT ET ETRE TRES COMPETENTE EN LA MATIERE. EMPLOI STABLE. BON SALAIRE A LA PERSONNE QUALIFIEE. ECRIRE MENTIONNANT REFERENCES, EXPERIENCE, ETC., A CASE 339, LA PRESSE. 117—22-6

TRICOTEUSE d'expérience sur machine auto knitting pour chaussettes à dessins. DO. 4895. 117—

VENDEUSES d'expérience pour magasin marchandise sèches. 3612A Notre-Dame ouest. 117—26-3 R

VENDEUSES demandées pour vendredi, samedi. Palace 9-10-15, 1975 Mont-Royal est. 117—27-3 R

VENDEUSES DEMANDEES

MAGASIN DE CONFECTION POUR DAMES. SI NON EXPERIMENTEES, NOUS VOU. ENTRAINERONS. 1221 EST, MONT-ROYAL. 117—24-4FR

VENDEUSE d'expérience magasin marchandises sèches, doit parler anglais. 6445 Papineau.

VENDEUSE de cosmétiques bilingue à temps partiel 1 à 6 p.m. Semaine 5 jours. Pharmacie Desuire, 1395 Van Horne. 117—27-3

VENDEUSE demandée pour magasin de cadeaux très connu, position avantageuse, par le salaire plus commission et vacances payées. Se présenter ou téléphoner à CH. 2105. H. C. Grégoire Ltée, 1371 Ste-Catherine est. 117—

VENDEUSE d'expérience demandée. S'adr.: St-Jean Enr. Bijoutier, 1020 Ste-Catherine ouest. 117—25-3 R

VENDEUSE bilingue capable de prendre direction d'un commerce bien établi de confection pour dames. Donner tous détails à Case 376 La Presse. 117—24-5 R

WAITRESS avec expérience, bilingue, demandée immédiatement. S'adresser New Britannia Café, 1420 Stanley. 117—R

118 EMPLOIS DEMANDES, FEMMES

ACCORDEON demandé pour un élève. AM. 6702. 118—26-3 R

BONNE journée, ménage ordinaire 4.50, billets, grand ménage 5.00, billets. FA. 2753

BRODEUSE expérimentée, prendrait ouvrage à broder ou tricoter chez elle. 6621 Molson. 118—

CIRCULAIRES et cartes de Noël adressées rapidement au duplicateur. Aussi autre ouvrage de bureau, 8 am. à 5 pm. Appelez CL. 7778. 118—12,14,15 R

COUTURIERE d'expérience dans robes et manteaux. FA. 2085. 118—15,16,19R

DAME désire position chez personne seule. CH. 5439. 118—25-4

DAME bilingue accepterait position 4 ou 5 heures par jour, bureau ou magasin, très forte en chiffres, connait caisse enregistreuse. DO. 8087. 118—24-5 R

DAME fait à domicile gardes un ou deux enfants l'après-midi ou le soir. 3121 Garnier. 118—27-2

DAME prendrait ouvrage à domicile, poser boutons sur carte etc. 4292 Delaroche, FR. 3926. 118—27-2

DEUX dames désirent travail maison privée avec expérience. HA. 7991. 118—

FEMME demande petit ménage pour l'après-midi, le dimanche garderait enfant. Ecrire 1284 Champlain. Mme Morris. 118—

FEMME ménage fait travailler 9 hres à 5. Ecrire Mme Jobin, 4231 Ontario Est. 118—

FILLE bilingue cuisinière à la journée, 5 à 9 heures. PL. 5080. 118—

FILLE âge moyen garderait enfant différents soirs et fin de semaine, environs paroisse St-Stanislas. Appelez avant 6 hres. FR. 1956. 118—

GARDE non graduée, avec expérience, prendrait soin malade. MA. 7630. 118—

GARDE-MALADE, âge moyen, désire situation temporaire ou près invalide, disposée à voyager, bonnes références. Ecrire boîte 439 la "Presse".

JEUNE FILLE D'EXPERIENCE DESIRE POSITION CHEZ MEDECIN RADIOLOGISTE DU. 1744. 118—27-3

JEUNE fille désire emploi chez dentiste. Environ Mont-Royal. Delorimier, Papineau. Téléphonez avant 8½ h. AM. 3989. 118—27-2 R

JEUNE fille demande ouvrage général de bureau. FR. 9238. 118—25-2

MODISTE d'expérience dans robes, manteaux, paletots, réparations linges, refaits, 809 Gilford, près St-Hubert.

PRENDRAIS couture à la maison pour manufacture. S'adresser, samedi, Mme St-Jacques, 201 Barthelémy, Longueuil-Annexe. 118—

TROUSSEAUX bébé tricottés à la main, tous tricots pour dame. Voir nos prix. Jeannette Rheault, 948 DeBullion. 118—26-4

WAITRESSE désire place permanente sérieuse, toutes références, si possible dans l'est de la ville, écrire case 7 La Presse. 118—27-2

119 COURS FEMMES, FILLES

A l'école Nationale d'opératrices pour apprendre couture de manufacture. Vous vous assurerez le moyen de gagner de haut salaire. 515 Ontario est. 119—27-12

APPRENEZ tailler, coudre, aussi faire chapeaux. Appointements, CH. 3856. 119—23-6

COURS complets pour chapeaux, modiste d'expérience, jour et soir. 3848 Parc Lafontaine. 119—26-2

COURS chapeaux complet par modiste d'expérience. 6504 Delaroche, DO. 1089 119—9-32 R

PROFESSEUR privé demande des cours de dessin, de coupe, couture dans confection pour dame, BE. 1397, samedi 9 à 2, soir 7 à 8. 119sp—27-2 R

120 SERVICES DOMESTIQUES

A BONNE générale sachant cuisine pour 3 adultes, devra coucher en dehors, toute la journée ou après-midi seulement. HA. 4495. 120—26-3 R

2 ADULTES, 1 enfant, petit appartement moderne, bons gages, devra coucher, chambre privée, bonne ambiance, pas de grosse lessive, ni cuisine. 1045 ouest, St-Viateur, appt. 21. TA. 6438. 120—23-6R

AI BESOIN aide générale enfants, famille canadienne-française. Bon salaire. AT. 5189. 120—23-1 R

AIDE service général, logée ou non, dans petite famille. Excellent salaire. Références requises. AT. 8859. 120—R

AIDE demandée pour légers travaux domestiques, 10 à 8 p.m., couchera chez elle. CAlumet 6837. 120—27-2 R

AIDE générale avec expérience, petite famille canadienne-française, jolie chambre, bon chez-soi, bon salaire. AT. 1188. 120—26-3R

AIDE générale, références, 3 adultes, petit appt. Côte-des-Neiges, nourris, non logée, bon salaire. Appeler matin et soir seulement. EX. 1907. 120—27-2R

AIDE générale, petite famille canadienne, 2 filles, confortable chez-soi. Appelez EL. 9327. 120—R

AIDE générale, moulin à laver, petite maison, bon salaire, références exigées. DO. 4704. 120—24-6 R

AIDE générale demandée pour maison de chambre, bon chez-soi, bon salaire à personne compétente. 1056 Cathédrale.

AIDE maternelle, jumelles 5 mois. AT. 1477. 120—27-6 R

AIDE demandée, 5 enfants, 14.00 par semaine, 5 soirées et dimanches libres, couchera chez elle, 2227 Darling. 120—27-2 R

AIDE générale ou bonne d'enfant. Bon chez-soi. Chez couple distingué. DE. 6230. 120—26-3 R

AIDE générale dans travaux du ménage, bon chez soi, gages excellents. 2830 Wilfrid. AT. 4596. 120—27-3 R

AIDE domestique demandée, petit appt, 1 enfant, beaucoup de confort, très bon salaire personne qualifiée. AT. 1042. 120—26-3R

AIDE capable, petit appartement, Snowdon, 50.00-60.00, références. Devra parler l'anglais. EX. 1925. 120—25-3R

AIDE GENERALE PARLANT L'ANGLAIS, POUR APPARTEMENT 4 PIECES, UN ENFANT. BONNE POSITION. EL. 9967. 120—25-3 PR

AIMEZ-VOUS les enfants? Demandons une fille pour ouvrage léger, avons 2 petites filles, ma'son près l'oratoire, St-Joseph. A'lantic 5685. 120—27-3R

ATTRAYANT EMPLOI POUR BONNE A TOUT FAIRE OU GARDE D'ENFANT. 2 ADULTES, BEBE D'UN AN ET DEMI. N'ACCEPTERONS OU'UNE PERSONNE AIMANT LES ENFANTS. EXCELLENT CHEZ SOI ET BONS GAGES. DE. 6788. 120—27-3 PR

BONNE d'enfant, sachant ouvrage général de maison, petite famille, 6 pièces. Chambre privée et radio. Bon salaire. Références. AT. 1400. 120—26-3 R

BONNE expérimentée parlant anglais pour service général domestique, pas d'enfants, chambre personnelle et radio, bons gages. 40 ave Elmwood, Outremont. CA. 3430. 120—21-12 R

BONNE, léger service domestique, 60.00. 4 pièces. 5447 Jeanne Mance, appart 2. CA. 1797. 120—R

BONNE demandée, petit appartement, un enfant, bons gages. CA. 6880. 120—27-2R

BONNE pour léger service domestique, 4 pièces coucher, bons gages. Appeler à CA. 2075 après 7 p.m. 120—R

BONNE générale, famille canadienne-française, bon salaire. AT. 0480. 120—27-2 R

BONNE à tout faire, 2 adultes, chambre seule, 50.00, références. WI. 9627.

BONNE pour enfant d'un an, léger travail domestique, petit appartement, femme de ménage employée., excellents gages. Beaucoup de congés. Références. AT. 0245. 120—13,15,18 R

BONNE à tout faire capable, petit duplex, bon chez soi, bons gages, chambre seule, radio. AT. 7383. 120—27-2 R

BONNE générale compétente, 2 enfants, chambre privée avec bain. Références, 60.00. WA. 6908. 5642 Queen Mary Road. 120—26-3 R

BONNE à tout faire, bons gages, chambre personnelle, pas de cuisine, nous avons femme de ménage. EX. 1975. 120—27-3 R

BONNE avec références ou chambre à personnes qui donnerait légers services en retour chez couple avec enfant 2 ans. DO. 8190. 120—R

BONNE générale demandée, sachant faire cuisine, références, 2 adultes, chambre particulière, avec radio, bon salaire, bon chez-soi. 4342 Saint-Denis. 120—27-2

BONNE pour service général chez famille juive, 4 adultes, $15 par semaine, chambre personnelle. On emploie femme de ménage. AT. 8492. 120—R

BONNE, ouvrage léger, 2 enfants, doit parler anglais. Rue Maplewood. AT. 4196 120—26-3 R

BONNE à tout faire sachant cuisine, bon salaire, bonnes références pour appartement 5 pièces, 3 adultes. WE. 2660. 120—26-3 R

BONNE demandée, ville Mont-Royal, près autobus, petit cottage, 2 enfants, salaire convenable. Appelez AT. 2459. 120—25-6

BONNE avec références, chambre seule, pas d'enfant. 4 personnes, bon salaire. DO. 0994. 120—25-3 R

BONNE COMPETENTE, TRAVAIL GENERAL, DOIT PARLER L'ANGLAIS. DISTRICT SNOWDON. CHAMBRE A ELLE. TRES BONS GAGES. 4918 PONSARD. WA. 3036 120—24-6FR

BONNE demandée, 3 app., Ville Mt-Royal, 2 enfants, pas cuisine, femme de ménage, 50.00 par mois. EX. 1757. 120—24-5 R

CUISINIERE expérimentée demandée, bon salaire, logée, nourrie. Age entre 25 à 40 ans. S'ad. Mme Georges Côté, Hôtel Royal, Ste-Thérèse. Tél. 143. 120—26-3

CUISINIERE-servante; travail de cuisine et au rez-de-chaussée; nous gardons autre aide; excellents gages. WA. 2100. 120—27-3 R

CUISINIERE générale, pas plus 35 ans, pour famille juive de 2 personnes demeurant à Westmount. 65.00 par mois. 964 Ste-Catherine Est. 120—26-3R

CUISINIERE demandée pour presbytère, avec expérience et références. Clairval 2920. 120—27-2R

DAME de 35 à 45 ans, pour ménage, 7321 Christophe-Colomb. CR. 8750. 120—25-4R

DAME moyen âge pour prendre charge petit appartement, 2 garçons 4 et 6 ans, chambre privée. Références. Téléphoner WI. 0324, passé 8 heures du soir. 120—26-3

DAME bilingue expérimentée pour démonstration spécialité épicerie, vendredi et samedi. Demandez Mercier 12 à 1 h. LA. 8214. 117—15,16

FEMME, service général, 2 ou 3 jours par semaine. Références. AT. 2374.

FEMME DE MENAGE
en général, position permanente 1195 Guy. 120—27-8 R

FEMME demandée pour faire le ménage, 4 jours par semaine. 860 Dollard, Outremont. 120—27-2 R

FEMME demandée, soin enfant, parents travaillant dehors. S'adresser après 6 hrs 4488 de Bullion. 120—R

FEMME ou fille pour petite famille, bon chez-soi. 6415 rue St-Hubert. 120—26-3

FILLE de table pour maison privée, références. Jusqu'à 8 p.m. PLateau 4972. 120—24-5 R

FILLE ou femme demandée pour tenir maison et soin d'un enfant. S'adresser 2099 Lincoln. 120—25-3 R

FILLE fiable pour travail léger, petit appt, bébé un an, bon salaire, bon chez soi pour fille compétente. CR. 4066. 120—27-2

FILLE compétente comme servante. Pas de cuisine. Bon chez-soi. 4773 Avenue Lacombe. EX. 1410. 120—25-3 R

FILLE compétente pour légers travaux domestiques, chambre personnelle, pas de cuisine, gages élevés. 457 ouest, Sainte-Catherine. 120—25-3 R

FILLE générale, famille anglaise, près Atwater, Sherbrooke. PI. 2272. 120—25-3R

2 FILLES DEMANDEES
Une, à temps partiel, pour service domestique. Une couchera. L'autre, pour soin de deux enfants. Couchée. EL. 2111

FILLE pour ouvrage de maison, enfant 3 ans, pas lavage, 8 hrs à 6 hrs. 1683 Amherst. 120—R

FILLE pour aider à légers travaux, chambre privée, bon chez-soi, enfant. 237 Jean-Talon Ouest. DO. 3465. 120—25-3

FILLE de campagne, ouvrage général, pas de cuisine, bon chez-soi, bon salaire AT. 1377. 4082 Van Horne. 120—25-5R

FILLE tranquille et d'humeur agréable pour léger service domestique, bon chez-soi et bonnes conditions de travail, dans le quartier Snowdon. EL. 8308. 120—27-3R

FILLE demandée pour faire ouvrage de maison. Devra coucher chez elle. Pas travail le dimanche. Bon salaire. S'V.P. vous adresser entre 4 hrs et 5¼ hrs. 1651 Letourneux. 120—R

FILLE ou veuve 30 à 35 ans pour ouvrage général dans maison de 3 personnes. Bon salaire. Ecrire à Mme Hyman Lapointe, 1 Côte-des-Neiges, Outremont.

FILLE pour légers travaux domestiques, pas de cuisine, chambre personnelle avec radio, bons gages. 713 Bloomfield. CR. 3997. 120—26-3 R

JEUNE fille demandée, soin de 2 enfants et ouvrage léger seulement. Bon salaire et conditions. Appelez WA. 3167.

JEUNE FILLE désirs-vous un travail plaisant, dans petit appartement, bon salaire. 5468 Parc, appt 53. CA. 9891. 120—

JEUNE FILLE, légers travaux du ménage, $70 par mois, sera logée. 2012, est, Ste-Catherine. 120—25-3

JEUNE fille demandée, petit appartement. Petite famille un enfant, lessiveuse, 50.00 par mois. 5466 ave du Parc, appart 41. 120—27-3 R

JEUNE FILLE, compétente, légers travaux du ménage, bons gages. HA. 0918. 120—26-3 R

JEUNE fille sérieuse, honnête, légers travaux, couchera chez elle. LA. 5445, 360 Emery. 120—27-3 R

JEUNE fille pour faire légers travaux du ménage, pas d'enfants, avons lessiveuse, grande chambre, gages élevés à personne pouvant aussi coucher. 4459 Pierre Dupuis. CR. 5264. 120—27-3

JEUNE fille connaissant l'anglais, légers travaux du ménage, pas de cuisine, ni d'enfant. 2601 University. 120—

MEDECIN demande fille demeurant préférence chez ses parents, pour bureau et cuisine, devra coucher en dehors. LA. 9424. 120—

ON A BESOIN fille fiable, honnête, pour entretien de la maison, pas de cuisine ni lavage, chambre et salle de bain seule, radio. 50.00 par mois, références. 3795 Grey. EL. 0689. 120—

ON DEMANDE une personne compétente sachant cuisine ordinaire et ayant de bonnes références, âge moyen préféré. CA. 7243. 120—27-2

PERSONNE pour travailler dans un petit appt, 1 enfant, véritable chez-soi, très bon salaire pour personne d'expérience S'adresser à 926 Ste-Cath. Est. 120—26-3R

PERSONNE certain âge désire position pour personne seule. 2 seulement. PI. 8023. 120—

PERSONNE environ 25 ou 30 ans, bonne éducation et bonne apparence, pour prendre charge petit logement neuf pour deux adultes. Pas de lavage. Belle chambre et bon salaire. S'adresser: 4 à 8 soir. 4452 Van Horne. 120—26-3

PERSONNE, moyen âge, ouvrage général, très bon salaire. 8348 Henri-Julien. 120—24-5

SERVANTE compétente, parlant un peu l'anglais, légers travaux du ménage, petit appartement, logée. 4330 Girouard, apt 9. DE. 3816. 120—23-6 R

SERVANTE, service général, bon chez-soi, références si possible. 1951 Fullum.

SERVANTE compétente, travaux du ménage, bon chez-soi, logée. AT. 9636.

SERVANTE compétente, légers travaux du ménage, 2 enfants, jolis chambre, on emploie toutes les semaines femme de ménage. Très bons gages. AT. 0208.

SERVANTE, travaux du ménage, pas de cuisine, famille d'adultes, 50.00 par mois. 1815 Ducharme. 120—26-3 R

SERVANTE, travaux du ménage, chambre personnelle, bons gages. CA. 3931.

SERVANTE pour ouvrage général de maison, près de l'Oratoire. Famille anglaise, 3 personnes, 50.00 par mois, bon chez-soi. ATlantic 7612. 120—26-2R

SERVANTE demandée pour petit appartement. Travail léger, préférable coucher en dehors. AT. 1833 ou CH. 8158. 120—27-2R

SERVANTE générale pour 2 personnes, logée. 4461 St-André. 120—

SERVANTE compétente, travaux du ménage, bons gages. DO. 9723, 4536 avenue du Parc.

SERVANTE, travaux du ménage, 60.00 par mois. Libre tous les dimanches. 2436 Soissons. AT. 4482. 120—27-2 R

SERVANTE demandée, bon salaire, pas d'enfant, soirées libres. S'adresser 5 à 8, 95 Jean-Talon Est, apt 2. 120—27-3 R

SERVANTE demandée, 12.00 semaine, 4 appartements. 5840 Garnier. DO. 6305.

SERVANTE DEMANDEE, OUVRAGE GENERAL, BON SALAIRE, SOIREES LIBRES. 2012 ONTARIO EST. FA. 1035. 120—F

SERVANTE compétente, petit duplex, 2 enfants, Snowdon, 60.00, AT. 0061.

120 SERVICES DOMESTIQUES

SERVANTE, travaux du ménage, pas de cuisine, famille d'adultes, 50.00 par mois. 6245 De Vimy, près Van Horne. EX. 1886. 120—R

SERVANTE, travaux du ménage, 2 enfants, 6 pièces, bons gages, 5630 ave Phillips. EX. 2515. 120—27-3 R

SERVANTE compétente, travaux du ménage, très beau chez-soi. Chambre personnelle, Snowdon, EL. 3800. 120—27-3 R

SERVANTE parlant l'anglais, 65.00 par mois, bon chez soi. Chambre personnelle. Westmount. WA. 1483. 120—27-3 R

SERVANTE parlant quelque peu l'anglais, légers travaux du ménage, cuisine ordinaire, famille de quatre. Chambre personnelle, beaucoup de congés, ville M.-Royal. 60.00. AT. 3570. 120—26-3 R

SERVANTE demandée, pour maison de chambres, bon salaire. 1229 Bleury.

SERVANTE cuisinière, 85.00 par mois. Dans Westmount, près Oratoire. WA. 5724. 120—26-3 R

SERVANTE compétente, travaux domestiques, pas de cuisine. On garde une femme de ménage. Logée, chambre de bain personnelle. Bons gages. EL. 1787. 120—26-3

SERVANTE compétente, travaux du ménage, petit appartement, un enfant, pas de cuisine, beaucoup de congés. 50.00. AT. 7495. 120—27-3R

SERVANTE compétente, travaux du ménage, 5 pièces, bon chez-soi, bons gages, AT. 7784. 120—24-5R

SERVANTE, bon salaire, 2073 St-Denis, BE. 0869. 120—25-3

SERVANTE compétente, légers travaux du ménage, très bon chez-soi. Devra parler quelque peu l'anglais. N.-D.-G. WA. 5239. 120—25-3 R

SERVANTE, PETIT APPARTEMENT, REFERENCES. AT. 7339. 120—26-3 FR

SERVANTE compétente, 3 pièces, un bébé, bon chez-soi. EL. 6015. 120—26-2 R

SERVANTE pour légers travaux domestiques, machine à laver. On garde une femme de ménage. 55.00 par mois. 5214 Hutchison. DO. 8615. 120—25-3 R

65.00, bonne compétente pour service général. Références de ville. AT. 9731 120—27-2R

15.00 PAR SEMAINE

Servante générale pouvant faire cuisine simple pour petite famille. Duplex moderne, chambre personnelle, on parle l'anglais, bonnes références de ville. AT. 6248.

TRES BONNE POSITION

Servante compétente, famille de Westmount, très jolie chambre, bon chez-soi. WA. 4839. 120—PR

123 CHAMBRES A LOUER

A BON MARCHE, déménagement valises, 1.00 et plus. WE. 0080. 123—27-3 R

A LOUER, salon double, gaz, eau chaude, téléphone, 5715 Hadley. 123—R

APPELEZ à bon marché Adrien Gérard, pour déménagements n'importe où. AM. 9340. 123—16-25

APPELER à bon marché, Mentana Cartage Spécialité: déménagement jour, nuit. AM. 3527. 123—16-25

APPELER à bon marché, déménagement de chambre, jour, nuit. AM. 3527. 123—16-25

APPELER Acme Moving Enregistré, déménagement de chambres, valise; spécialité: piano, poêle et frigidaire. Prix raisonnable. FR. 4024. 123—16-25

APPELER Payette Transport, déménagement de chambre, valise. Bon marché. CH. 7153. 123—16-25

APPELER Paradis Transport Enrg., déménagement de chambre, valise, entreposage. AM. 6357. 123—16-25

APPELER MONTREAL MOVING, déménagement de chambre, valise, entreposage. AM. 6650. 123—16-25

APPRECIEZ chambre, gaz, eau chaude, tranquille, enfant accepté, 8.00 à 9.00. 982 St-Laurent. 123—27-2 R

ACCOMMODATIONS pour touristes, voyageurs, bain, douche, stationnement auto gratuit, proximité gare, théâtre, magasin, réservations. Lafondinn, 1006 Sherbrooke Ouest. 123—13-27

A LOUER chambre très propre 2 fenêtres, usage téléphone. 7.00 semaine, monsieur distingué seulement. 404 Ontario est.

A LOUER chambre près Papineau. 1962 Rachel Est. 123—

A LOUER, 2 personnes, messieurs préférence. 4473 Christophe-Colomb. 123—27-2

ATTENTION grande chambre salon avec studio, couple marié travaillant en dehors. 7.50 par semaine. Visible après 7 h. 1676 DeMontigny est. 123—27-3 R

A 5370 FABRE homme travaillant, sobre, honnête, eau chaude. Chez dame distinguée. 123—27-3

A PR. 3254, cuisine et chambre, possession immédiate, téléphone. 123—R

A 7396 ST-DENIS, pour dame, chambre en retour légers services, chez couple. CR. 8634. 123—27-1 R

A 1628 ST-TIMOTHEE, chambre propre tranquille, téléphone, vrai chez-soi, monsieur seulement. 123—R

A 748 DES RIVIERES près gare Windsor, monsieur seulement, références, bon chez-soi. MA. 2949. 123—R

A 4143 ST-HUBERT, salon double, propre, gens honnêtes, travaillant au dehors. AM. 0783. 123—27-3R

A 4466 BERRI, salon pour messieurs distingués, travaillant jour, possession immédiate. 123—

A 1750 PARTHENAIS, chambre, bonne pension, bon confort pour 2 messieurs, 9.00 semaine. 123—27-2

A 3836 RIVARD, chambre, maison privée, monsieur préféré. 123—

A 1562 DORCHESTER Est, chambre dans famille privée, possession immédiate, références, téléphone. 123—

A 1013 SHERBROOKE EST, salon double fuxueux, palatiale, maison privée, personne distinguée, sobre, travail propre, pas gaz. 123—27-2 R

A 6874 ST-DENIS, chambre pour deux personnes, eau chaude, gaz. DO. 3360.

BEAU salon double sur devant usage cuisine, eau chaude, téléphone. 5068 Papineau. 123—

BELLE chambre à louer à 165 Sherbrooke Est. PL. 7440. 123—27-3

BELLE chambre meublée, garde-robes pour couple, usage cuisine. 2915 Dandurand.

BELLE petite chambre dans appt chauffé, douche, eau chaude, matelas ressorts, personne distinguée. 3436 Durocher, apt 6.

BELLE chambre dans quartier résidentiel, usage cuisine, téléphone pour couple sans enfants, tranquille, honnête, dans famille distinguée. DO. 3923. 123—26-2

BOUDOIR pour dame ou fille distinguée, téléphone, pas gaz. 1185 Labelle. MA. 3021. 123—R

BOUDOIR meublé pour femme travaillant dehors. 1629 Van Horne, Outremont.

BOUDOIR, double pour deux messieurs distingués, téléphone. 5214 Marquette.

BOUDOIR à louer, famille privée. 3925 Saint-André. 123—

BOUDOIR pour 2 messieurs distingués. 3826 Parc Lafontaine. 123—27-2 R

BOUDOIR, autre chambre, messieurs préférés, possession immediate, tranquille, honnête. Prix modéré. HA. 8560. 123—R

CARRE St-Louis 316, grande chambre pour demoiselles, occupation immédiate, pas cuisine.

CHAMBRE à louer pour monsieur, déjeuner si désiré, 3015 Melrose. PL. 9092 123—27-3 R

CHAMBRE à louer, 4.00 par semaine. 1867 Visa. 123—26-2

CHAMBRE double, avec usage cuisine. Possession immédiate. 409 Mayor. 123—26-3 R

CHAMBRE pour monsieur ou jeune fille, pension si désirée. 5690 Bannantyne, Verdun. 123 Sp—27-2 R

CHAMBRE à louer, cuisine si désirée. 923 Plessis. 123—

CHAMBRE à louer meublée, à Ville St-Michel, pour couple sans enfant. DU. 5895. 123—

CHAMBRE à louer pour un couple, usage cuisine et gaz. Visitez 2 à 5 heures, 2114 Amherst. 120—

CHAMBRE confortable, système téléphone, monsieur seulement. 6299 St-Denis.

CHAMBRE à louer, monsieur seulement. Références exigées. 6797 Drolet.

CHAMBRE à louer pour couple, sera libre vendredi soir. 120 Dorchester ouest. 123—27-2 R

CHAMBRE à louer pour monsieur seulement. LAncaster 1724. 123—27-2 R

CHAMBRE chauffée, à louer pour 1 monsieur seulement, possession immédiate. 3828 St-André. 123—R

CHAMBRE propre meublée, gaz, pour 2 soeurs. 341 Lévis. 123—R

CHAMBRE moderne, pour monsieur distingué, 2201 Blvd St-Joseph Est. FR. 8600. 123—27-3 R

3 CHAMBRES meublées à louer, 421 Notre-Dame est. 123—27-2 R

CHAMBRE meublée à louer, homme de préférence. 502 Bellechasse. 123—

CHAMBRE à louer pour monsieur, système. 4403 Delaroche, appt 3. 123—R

CHAMBRE pour personne qui consentirait à garder 1 ou 2 soirs, un garçon de 8 ans. Bonne réduction. 3012 Verdun. 123—

CHAMBRE confortable, téléphone, pour personne tranquille. 3735 Hutchison, appt 2, 2e plancher. 123—

CHAMBRE avec petit boudoir, très propre, monsieur de préférence. 1652 Leclair. Viauville. 123—27-2

CHAMBRE et cuisinette, usage gaz. 4960 Lafontaine. 123—

CHAMBRE à louer pour monsieur. 1447 Clark. 123—27-2 R

CHAMBRE pour personne travaillant en dehors, usage téléphone. 1076 Champlain.

CHAMBRE à louer, usage du téléphone, 1976 Sherbrooke est. 123—R

CHAMBRE meublée, propre, sans enfant, pour personne seule. 8571 Drolet. DU. 1745. 123—

CHAMBRE et cuisinette avec gaz et eau chaude à l'année pour couple sans enfant. WI. 5926. 354 Kensington, Westmount. 123—27-2 R

CHAMBRE chambre pour 1-2 messieurs chez personne seule. 6434 Casgrain. CR. 9037.

CHAMBRE 1 ou 2 personnes, pas cuisine, 7.00. 1225 Amherst, près Ste-Catherine.

CHAMBRE pour monsieur ou jeune fille, entretien de la maison, pas de cuisine ni lavage, chambre et salle de bain seule, radio. 50.00 par mois, références. 3795 Grey. EL. 0689. 120—

CHAMBRE à louer, 4.00 par semaine. 1867 Visa. 123—26-2

CHAMBRE double, avec usage cuisine. Possession immédiate. 409 Mayor. 123—26-3 R

CHAMBRE pour monsieur ou jeune fille, pension si désirée. 5690 Bannantyne, Verdun. 123 Sp—27-2 R

CHAMBRE à louer, cuisine si désirée. 923 Plessis. 123—

CHAMBRE à louer meublée, à Ville St-Michel, pour couple sans enfant. DU. 5895. 123—

CHAMBRE à louer pour un couple, usage cuisine et gaz. Visitez 2 à 5 heures, 2114 Amherst. 120—

CHAMBRE confortable, système téléphone, monsieur seulement. 6299 St-Denis.

CHAMBRE à louer, monsieur seulement. Références exigées. 6797 Drolet.

CHAMBRE à louer pour couple, sera libre vendredi soir. 120 Dorchester ouest. 123—27-2 R

CHAMBRE à louer pour monsieur seulement. LAncaster 1724. 123—27-2 R

CHAMBRE chauffée, à louer pour 1 monsieur seulement, possession immédiate. 3828 St-André. 123—R

CHAMBRE propre meublée, gaz, pour 2 soeurs. 341 Lévis. 123—R

CHAMBRE moderne, pour monsieur distingué, 2201 Blvd St-Joseph Est. FR. 8600. 123—27-3 R

3 CHAMBRES meublées à louer, 421 Notre-Dame est. 123—27-2 R

CHAMBRE meublée à louer, homme de préférence. 502 Bellechasse. 123—

CHAMBRE à louer pour monsieur, système. 4403 Delaroche, appt 3. 123—R

CHAMBRE pour personne qui consentirait à garder 1 ou 2 soirs, un garçon de 8 ans. Bonne réduction. 3012 Verdun. 123—

CHAMBRE confortable, téléphone, pour personne tranquille. 3735 Hutchison, appt 2, 2e plancher. 123—

CHAMBRE avec petit boudoir, très propre, monsieur de préférence. 1652 Leclair. Viauville. 123—27-2

CHAMBRE et cuisinette, usage gaz. 4960 Lafontaine. 123—

CHAMBRE à louer pour monsieur. 1447 Clark. 123—27-2 R

CHAMBRE pour personne travaillant en dehors, usage téléphone. 1076 Champlain.

CHAMBRE à louer, usage du téléphone, 1976 Sherbrooke est. 123—R

CHAMBRE meublée, propre, sans enfant, pour personne seule. 8571 Drolet. DU. 1745. 123—

CHAMBRE et cuisinette avec gaz et eau chaude à l'année pour couple sans enfant. WI. 5926. 354 Kensington, Westmount. 123—27-2 R

GRANDE chambre pour 1-2 messieurs chez personne seule. 6434 Casgrain. CR. 9037.

CHAMBRE 1 ou 2 personnes, pas cuisine, 7.00. 1225 Amherst, près Ste-Catherine.

CHAMBRE pour monsieur ou jeune fille, entretien de la maison, pas de cuisine ni lavage, chambre et salle de bain seule, radio. 50.00 par mois, références. 3795 Grey. EL. 0689. 120—

CHAMBRE à louer, 4.00 par semaine. 1867 Visa. 123—26-2

CHAMBRE double, avec usage cuisine. Possession immédiate. 409 Mayor. 123—26-3 R

CHAMBRE pour monsieur ou jeune fille, pension si désirée. 5690 Bannantyne, Verdun. 123 Sp—27-2 R

CHAMBRE à louer, cuisine si désirée. 923 Plessis. 123—

CHAMBRE à louer meublée, à Ville St-Michel, pour couple sans enfant. DU. 5895. 123—

CHAMBRE à louer pour un couple, usage cuisine et gaz. Visitez 2 à 5 heures, 2114 Amherst. 120—

CHAMBRE confortable, système téléphone, monsieur seulement. 6299 St-Denis.

CHAMBRE à louer, monsieur seulement. Références exigées. 6797 Drolet.

CHAMBRE à louer pour couple, sera libre vendredi soir. 120 Dorchester ouest. 123—27-2 R

CHAMBRE à louer pour monsieur seulement. LAncaster 1724. 123—27-2 R

CHAMBRE chauffée, à louer pour 1 monsieur seulement, possession immédiate. 3828 St-André. 123—R

CHAMBRE propre meublée, gaz, pour 2 soeurs. 341 Lévis. 123—R

CHAMBRE moderne, pour monsieur distingué, 2201 Blvd St-Joseph Est. FR. 8600. 123—27-3 R

3 CHAMBRES meublées à louer, 421 Notre-Dame est. 123—27-2 R

CHAMBRE meublée à louer, homme de préférence. 502 Bellechasse. 123—

CHAMBRE à louer pour monsieur, système. 4403 Delaroche, appt 3. 123—R

CHAMBRE pour personne qui consentirait à garder 1 ou 2 soirs, un garçon de 8 ans. Bonne réduction. 3012 Verdun. 123—

CHAMBRE confortable, téléphone, pour personne tranquille. 3735 Hutchison, appt 2, 2e plancher. 123—

CHAMBRE avec petit boudoir, très propre, monsieur de préférence. 1652 Leclair. Viauville. 123—27-2

CHAMBRE et cuisinette, usage gaz. 4960 Lafontaine. 123—

CHAMBRE à louer pour monsieur. 1447 Clark. 123—27-2 R

CHAMBRE pour personne travaillant en dehors, usage téléphone. 1076 Champlain.

CHAMBRE à louer, usage du téléphone, 1976 Sherbrooke est. 123—R

CHAMBRE meublée, propre, sans enfant, pour personne seule. 8571 Drolet. DU. 1745. 123—

CHAMBRE et cuisinette avec gaz et eau chaude à l'année pour couple sans enfant. WI. 5926. 354 Kensington, Westmount. 123—27-2 R

GRANDE chambre pour 1-2 messieurs chez personne seule. 6434 Casgrain. CR. 9037.

CHAMBRE 1 ou 2 personnes, pas cuisine, 7.00. 1225 Amherst, près Ste-Catherine.

CHAMBRE pour monsieur ou jeune fille, entretien de la maison, pas de cuisine ni lavage, chambre et salle de bain seule, radio. 50.00 par mois, références. 3795 Grey. EL. 0689. 120—

CHAMBRE à louer, 4.00 par semaine. 1867 Visa. 123—26-2

CHAMBRE double, avec usage cuisine. Possession immédiate. 409 Mayor. 123—26-3 R

CHAMBRE pour monsieur ou jeune fille, pension si désirée. 5690 Bannantyne, Verdun. 123 Sp—27-2 R

CHAMBRE à louer, cuisine si désirée. 923 Plessis. 123—

CHAMBRE à louer meublée, à Ville St-Michel, pour couple sans enfant. DU. 5895. 123—

CHAMBRE à louer pour un couple, usage cuisine et gaz. Visitez 2 à 5 heures, 2114 Amherst. 120—

CHAMBRE confortable, système téléphone, monsieur seulement. 6299 St-Denis.

CHAMBRE à louer, monsieur seulement. Références exigées. 6797 Drolet.

CHAMBRE à louer pour couple, sera libre vendredi soir. 120 Dorchester ouest. 123—27-2 R

CHAMBRE à louer pour monsieur seulement. LAncaster 1724. 123—27-2 R

CHAMBRE chauffée, à louer pour 1 monsieur seulement, possession immédiate. 3828 St-André. 123—R

CHAMBRE propre meublée, gaz, pour 2 soeurs. 341 Lévis. 123—R

CHAMBRE moderne, pour monsieur distingué, 2201 Blvd St-Joseph Est. FR. 8600. 123—27-3 R

3 CHAMBRES meublées à louer, 421 Notre-Dame est. 123—27-2 R

CHAMBRE meublée à louer, homme de préférence. 502 Bellechasse. 123—

CHAMBRE à louer pour monsieur, système. 4403 Delaroche, appt 3. 123—R

CHAMBRE pour personne qui consentirait à garder 1 ou 2 soirs, un garçon

240 AUTOS A VENDRE

DODGE sedan 1938 parfaite condition, pneus neufs. Vendeur garage Gélineau, 9270 Lajeunesse. 240—26-3

DODGE 1940 sedan, radio et chaufferette, Regent Motor Sales, 2130 Bleury, vendeur. 240—26-2

DODGE 1942 fluid drive, 93 31681, $00.00. 856 Ste-Hélène, M. Noël. 240—26-3 R

DODGE de luxe sedan 1936, B 2-16883, 500.00. P. Doyle, 10720 St-Denis. DUp.

DODGE 1939 sedan, série B.U. 06642 à vendre ou échanger, parfaite condition. Baribeau, 3957 Sherbrooke est. Visible après 5 heures. FR. 7583. Pas d'agent. 240—27-2 R

DODGE sedan 1938. Série 9414985, 350.00. P. Kosan, 5404 Eaddie. 240—27-3

DODGE 1938 sedan, chaufferette, série 9478307, 600.00. A. Desrochers, 4268 Adam. 240—

DODGE sedan Special de luxe, 1946, exactement neuf. 1906 Authier. Vendeur. 240—27-2

DODGE sedan 1938, radio, chaufferette, propre, comme neuf. Ford coach 1939, comme neuf. 3235 Papineau, Vendeur. 240—27-2

DODGE 1934. Série 9457771, 200.00. M. Clément, 4007 Rosa, Verdun. 240—R

DODGE coupé opéra 1942, pratiquement neuf, chaufferette, licence, pneus neufs, bourrure, peinture, mécanique parfaite, 4340 Papineau. Vendeur. 270—24-5

DODGE 34 coach, propre, bon ordre, 65942, 375.00. Raymond, 6536 Papineau.

DODGE 1932 Sedan, 995963, pneus neufs, 275.00. 2241A Desery. Paul Dubois. 240—27-2

DODGE Coach 1942, prendra échange, 8784180. — Moreau, 1200 Saguinet. 240—27-2 R

"DODGE" 41, série 7004926, $700. Maurice Griffiths, 2656 Frontenac, le dimanche après-midi. 240—26-3 R

DODGE 37 sedan, bon ordre, bons pneus. Accepterais échange et termes. Vendeur, 1894 Visitation. 240—27-2 R

DODGE 1941 ayant déjà fait du taxi. Vendeur, 6965 Delaroche. 240—27-2

DODGE 38, série 9493725, en parfaite condition, bons tubes, bonne peinture, prix 750.00. Fairmount Pants Co., 130 St-Viateur ouest. 240—27-2

DUESBERG Phaeton, série 2174, 29,000 de parcours, en excellent état, a coûté environ 22,000, vendra pour 4,000 ou la meilleure offre. Visible à 1410 Van Horne, poste Super Test, L. Dagenais.

ECHANGERAIS Hudson coach 1940, série 4142593, moteur 92CB132, avec 5 pneus, bon ordre. A. Robert, 2530 Beaubien. 240—27-2

ECHANGERAIS Buick 1942 Sedanette, Série W.332660. J. Bélair, 7758 St-Gérard.

ESSEX 31 Sedan 1169287, 135.00. Meilleure offre acceptée. Entre 5-7 hres. J. Allard, 6206 Chateaubriand. CR. 1673. 240—27-2 R

ESSEX coach 1930, série 126772, 200.00, 5 pneus neufs, sealed beam. Labre, 1623 Cuvillier. 240—R

225.00 Essex 1929 sedan, série 99236, moteur parfait, bons pneus et très propre. CL. 5062. 240—?

FORD Panel 36. Propre, bon ordre, pneus 6 plis. L. Bouchard, 16338 Boul. Gouin ouest. 240—26-3 R

FORD 35, pick up, bon marché, 424 Stuart, Outremont. —27-2 R

FORD coupé, rumble seat, 1934, exactement comme neuf, licence, 5 pneus neufs, bonne peinture, mécanique garantie partout. 4340 Papineau. Vendeur. 240—25-4

FORD convertible coupé 1935, très propre, bien chaussé, MA. 3609, 1041 St-Dominique. (Vendeur). 240—27-3 R

FORD coach luxe 1939, 023864, parfait ordre, bons pneus, 795.00, avec assurance. M. Alvarez, 1488 Jeanne d'Arc, après 6 hrs. 240—

FORD 29, sedan, très propre, 250.00, série A-32318. Paradis, 6795 St-Denis. 240—26-3 R

FORD Super Club coupé-cabriolet 1941, comme neuf. Echangerais pour voiture fermée. 1922 Ste-Catherine ouest, vendeur.

FORD sedan 1936, série A 19266, 395.00. Roy, 2075 Aylwin. 240—27-2

FORD coach 1935. Série C18012698, pneus neufs, chaufferette, bonne condition. Prix $300.00, peut être vu à 4975 Notre-Dame Est. S'adresser M. Kelly. 240—

FORD coupé 1946 à vendre ou échanger, série 6A3253, Mme H. Barsalou, 4697 Papineau. Tél. CH. 1859. 240—27-2

FORD 1938 coach 91B, vendra, échangera. Bourdeau, 207 St-Louis, St-Lambert. 240—27-2

FORD roadster 1931 avec chaufferette, 4 bons pneus, 82433 175.00, s'adresser 6538 Louis-Hébert, M. Brizard. 240—26-3R

FORD coach deluxe 35, en parfaite condition, bons pneus, six roues, moteur C18M 143357, 400.00. Bissonnette, 6367 rue des Ecores, après 6 heures. 240—27-2 R

FORD 39 coach, bonne peinture, bons pneus, moteur neuf, 056315, 450.00. Lachaine, 2076 Aylmer. 240—25-3 R

GRAHAM sedan 1935, propre, série 1700166, 325.00. 1829 rue le Ml-Royal, après 6 hrs. 240—26-2 R

GRAHAM-PAIGE 35 sedan, bon ordre, 4 pneus neufs 6 plis, bon prix. Vendeur, 1894 Visitation. 240—27-2 R

GRAHAM PAIGE sedan 32 série 155676, pneus neufs, moteur, bonne apparence 300.00. 2913 Holt, Rosemont. 240—

HUDSON sedan 1936, série 676128, bon ordre, radio, chaufferette, 500.00. 2453 Bourbonnière, Lafebvre. 240—25-3

HUDSON sedan 36, 4 pneus neufs, chaufferette en bon ordre 460.00, série 66C190. M. Cantin, 7722 avenue Verdun, VO. 2674. 240—27-3 R

HUDSON sedan 36, petit 6 très propre, pneus neufs, bon ordre. Acceptérais échange et termes. Vendeur, 1291 St-Zotique. 240—27-2 R

HUDSON 1937 coach, bien propre, 4 pneus neufs, série 74-C-316, radio, chaufferette, 475.00. Lambert, 1612 St-Denis, MA. 8238. 240—27-3

HUPMOBILE 38, série 35190, moteur 31312, échangerais pour plus ancien. S'adresser Bar.1. 3908 St-Dominique. 240—26-3

JEEP à vendre ou échanger pour Plymouth ou Dodge sedan 4 portes. S'adresser 5390 3ème ave, Rosemont. 240spc—R

JOS. M. FREGEAU AUTO
237 JEAN-TALON OUEST

Avons plusieurs bons chars usagés à vendre ou échanger. 240—16-25

LASALLE sedan 36, série 65019:10107, en bon ordre, à vendre ou échanger. S'adresser M. St-Louis, 981 Dulaih. 240—27-2R

MARMON Roosevelt sedan 1930, moteur neuf, batteries neuves, 4 pneus neufs, mécanique parfaite, licence 1946, Etienne Archambault, 591 Azilda. CL. 6552.

MERCURY 1939 sedan de Luxe, série 54286, radio, chaufferette, 500.00. Pleau 1564 Sanguinet, appt 8. LA. 4579. 240—25-4R

NASH sedan 38, très propre, bon ordre, bons pneus, bon prix, prendrait échange. Vendeur. 1291 St-Zotique. 240—27-2R

NASH coach 1937, série 138009, bons pneus, parfait ordre, radio, chaufferette, prix $75.00. Visite après 6 hre p.m., télé. CA. 7985. Charles de Guise. 240—

NASH Ambassador 6 sedan 1941, air conditionné, No A13363, en parfaite condition. 686.00. S'ad. 5011 Brébeuf, après 3 heures. R. Allard. 240—27-2

NASH Lafayette 1938, série L 124461, bonne condition 454.00. S'adresser P. Lanthier, 7344A Ch.-Colomb. 240—27-2 R

OLDSMOBILE 36, sedan à vendre, 425.00 ou à échanger, 6389 St-Laurent. Vendeur. 240—27-3 R

OLDSMOBILE 1937, sedan, en parfaite condition, avec chaufferette, série 3619-3897, prix 500.00, le jour, 1095 S.-André, soir, 559 Dufresne, M. Viger. 240—27-3R

OLDSMOBILE sedan 1941, radio, chaufferette, très bonne condition, échange. Vendeur, AM. 5841. 240—27-2

PACKARD Clipper sedan 1942, couleur noire, no série 15926790, moteur A 30-6016, licence, radio, chaufferette, très propre, en parfait ordre, sacrifiera, avant Buick 1946. Sa'dresser 167 St-Charles Sud, Joliette, P.Q. Tél. 546. 240—27-6

PACKARD 1938 sedan, série 120, pneus neufs, très bonne condition, 850.00. Z. St-Jean, 1826 boul. Gouin Est.

PACKARD 37 sedan, 8572063, parfait ordre, 475.00. R. Pigeon, 2413 Frontenac. 240—27-2 R

PETIT NASH sedan 1932, 258159, très propre, 4 pneus neufs, 300.00. Bédard, 3074 Champlain. 240—26-2

PLYMOUTH sedan, 7 passagers, bonne condition. S'adresser à Fortier Garage, Ltée, 5049 Notre-Dame est.

PLYMOUTH Coupé 38, 9350997, échanger camion ou sedan. Henri, 674 Dorchester Ouest. 240—

PLYMOUTH sedan 1941, parfaite condition bons pneus, chaufferette, 4595 S.-Denis. Vendeur. 240—27-2

PLYMOUTH sedan 1941, propre, comme neuf, chaufferette, licence, bons pneus, bourrure, peinture, mécanique parfaites, 4340 Papineau. Vendeur. 240—24-5

PLYMOUTH coach 1936, série 395533, propre, pneus neufs, accepterais plus vieux en échange. M. Houle, 5414 St-Denis. 240—27-3

PLYMOUTH sedan 1940, série T1121212, à vendre cause mortalité. Prix 580.00. P.-E. Neault, entre 3 et 8 heures, 4911 Lafontaine, près Viau. 240—25-3 R

PLYMOUTH 1938 coach, 9341582, 600.00, avec radio, bons pneus, parfait ordre. Reisner, 551 Poupart. 240—26-3 R

PONTIAC 32, sedan, bon ordre, série 132501—200.00. A. Ste-Marie, 1485 Nicolet.

PONTIAC sedan 1935, série 169218, échangera pour coupé, camion. 2182 Omer, Rousseau.

PONTIAC 1938, coach, série 168810, bonne condition 450.00. M. Larivière, 3441 St-Germain, FR. 7123. 240—R

PONTIAC sedan 1946, exactement neuf, pas de millage. 4278 Chambord. Vendeur. 240—27-2

PONTIAC 1937 sedan, 6 cylindres, P9053-170, bons pneus et parfaite condition. Vendra ou échangera pour plus vieux. L. Laporte, 5777 Des Erables. 240—27-2R

PONTIAC 34, sedan, série 465646, bon ordre, 6 pneus neufs, 350.00, chaufferette. Côté, 4407 Messier. 240—27-2

PONTIAC sedan 32, 175.00, série 163167. Visible après 6.30. R. Bacchiochi, 7045 Delanaudière. 240—R

SEDAN Ford 1935, radio, chaufferette, Prestone, série 185, 300.00. Lemieux, 3538 Joseph. 240—

SEDAN Royal 1935, série 2517463, parfait état, 3475.00. R. Tremblay, 514 Strathcona, Verdun.

240 AUTOS A VENDRE

SEDAN Buick 1937, série 744191463, prix 450.00 ou échangera, Hotte, 3090 Linton, Côte des Neiges. 240—R

SEDAN Terraplane 1937, série 626340, bourrure, peinture, mécanique, pneus en bon ordre, freins neufs. Plafond 361.00. M. Chartrand, 4653 Hôtel de Ville. 240—

STUDEBAKER Champion sedan 1940 à vendre ou échanger. 2183 Marie-Anne. 240—27-2 R

STUDEBAKER sedan 1939, Série 915072, 650.00. J. Lach, 937 Papineau. 240—

STUDEBAKER Président 1938 à vendre ou à échanger, Série 7121219. P. Trottier, 5796 Hadley, Côte St-Paul. 240—R

STUDEBAKER 33, série 595353 en bonne condition. 275.00. E. Duval, 1622 Plessis. 240—27-2

STUDEBAKER coupé 1937, Président, peinture neuve, série 7951350, pneus neufs, 550.00. 5648 Debrimier, après 7 heures p.m. Marcel Lozeau. 240—25-3

UNE DEMI TONNE chain block à vendre, 15.00. 1936 Pullum. 240sp—

241 CAMIONS A VENDRE

ATTENTION CAMIONNEURS

Nous avons actuellement en main pour installation immédiate moteurs rebâtis pour camions Ford de toutes capacités
GENEREUX MOTOR CO. LTD
2144 BLEURY LA. 6241
241—16-25

ATTENTION, camion Ford 1941, "4 wheel drive", 703.00, 10,765 Delorimier.

AUSTIN, FANNEAU, 1940, GRANDE BOITE, TRES BON ORDRE, 1300 OUEST, NOTRE-DAME. 241—24-8

A VENDRE sedan livraison Pontiac 1939, une porte arrière, moteur neuf, très bons pneus six plis, chaufferette et désireux. 3697 ave du Parc. 241—25-2 R

BOITE camion, dompeur neuf 11 x 7, 2241A Desery. FR. 3422 241—27-2

4 BUICKS 1934-35-37-40, Oldsmobile 1937 sedan, Chevrolet 1939 coach, Chevrolet 1935 sedan, Plymouth 1941 sedan, 4541 Papineau. 241—27-2

CAMION Lincoln à vendre 500.00 ou à échanger. S'adresser 412 Lesauchetière Est. 241—24-5

CAMION Fargo 1942, 3 tonnes avec dompeuse, 6 bons pneus. Garage des Mille Iles, téléphone Terrebonne 157. 241—27-3

CAMION Chevrolet 1½ tonne, roues doubles avec "truck", bon ordre, bon marché, 1855 Champlain, CH. 4325.

CAMION Maple Leaf 1935, dompeuse hydraulique en bonne condition. A. Giroux, 1601 rue Richardson, Pointe Saint-Charles. 241—26-2

CAMION Chevrolet 42, parfait ordre, chassis en neuf, bon marché, rack en fer 4106A Delaroche, 6 à 9 hres. 241—24-5

CAMION panel 4 cylindres, pneus neufs. S'adresser à 5390 Troisième ave, Rosemont. 241—27-2 R

CAMION Ford 40, 3 tonnes avec dompeuse, pneus 825-20. 4251 St-Andrew. 241—27-2

CAMION Diamond T 2½ tonnes, dompeur 1938. 295 St-Augustin. 241—

CAMION International pick up 1936. S'adresser après 6 heures. TA. 5356 241—27-2 R

CAMION Ford 40, pick-up, en parfait ordre, 6629 Delaroche. 241—26-2R.

CAMION Chevrolet 1930, 1½ tonne, 250.00. DU. 0179. 21 27-2R

CAMION 2 tonnes, marque Ford 38, bon marché, dompeuse. S'adresser 2417 Davidson. 241—27-2 R

CAMION Dodge 1940, 3 tonnes, dompeur Roxell, 5 vitesses, bon ordre, TA. 7167. 241—27-3 R

CAMION panel 1937, ½ tonne, vendra ou échangera pour privé 8230 Berri. 241—27-2 R

CAMION Pick up et panel, modèle récent, 1 tonne et ½ tonne, 450.00. 7483 Lajeunesse. 241—27-3

CAMION International 1½ tonne, bon pour vendeur de fruits ou tabac, 1869 Laurier Est. 241—27-2

CAMION International 1932, 1½ tonne en bon ordre, bon marché, 5639 Delaroche ou 5860 St-André. 241—27-2 R

CAMION 1½ tonne avec dompeuse hydraulique Houde, parfaite condition. Information DO 2930 ou 1322 Bélanger, Montréal. 241—27-3

CAMION Ford 1941 2 tonnes, chaufferette, boîte 2½ vues à bascule. Après 5 h. WI. 4933. 241—27-2 R

CAMION International 3-4 tonnes, à échanger pour petit camion ou Oldsmobile. 2428 Blvd Gouin est, DU. 2148. —2 R

CAMION de livraison à vendre 1931. 225.00. CH. 4711. 241—

CAMION Ford 41, 2½, Dompeuse, chaufferette, radio. 1684 Chemin Chambly. tél. 500. 241—27-2

CAMION Ford 1940, 2 tonnes, parfaite condition. S'ad. 2294 Panet. 241—25-4

CAMION Ford 1937, modèle panel, demi-tonne, 1206 ouest, rue Ste-Catherine. LA. 1149. 241—25-3

CAMION de l'armée, modèle 800, à vendre. S'ad. M. Blondin, International Electric, 1017 Bleury. 241—25-3 R

CAMION White, 2 tonnes, en bonne condition, à plate-forme de 11 pieds. S'ad. à M. O. Maisonneuve, le jour, Lancaster 0251, le soir Dollard 9083. 241—25-6

CAMIONNETTE Chevrolet 38, série 6127710-3586, 275.00. S'adresser Roland Gauthier, coin nord ouest Madison et Terrebonne. 241—24-4

CHARRUES neuves en V, avec lever hydraulique, livraison immédiate. Automotive Products Co. Ltd, 3282 Wellington. FI. 5243. 241sp.—25-15 R.

CHEVROLET camion panel 1937, en bonne condition, moteur remis à neuf, 4 bons pneus, 11598 Blvd Gouin est. 241—27-3

CHARRUES à neige neuves modèle V, sens unique, reversible pour toutes sortes de camions, R. Saint-Germain, 5778 Saint-Laurent. CR. 3188. 241—?-33R

CHEVROLET à panneau 1934, en bon état. Prix raisonnable. 1375 St-Dominique. 241—27-3

CHEVROLET panel 1936, ¾ tonne à vendre ou échanger pour char. Visible à 6, Garage Genest arrière 3683A Ontario est. 241—27-2 R

CHEVROLET 1931, 1½ tonne, bon ordre, 295.00. 2066 Clarke. 241—

CHEVROLET 2 tonnes 45, dompeuse, transport général, contrat, 7443 Christophe-Colomb. 241—27-3

CHEVROLET 1942, ¾ TONNE, TRES BON ETAT, 1300 OUEST, NOTRE-DAME 241—24-8

DIAMOND T 1½ tonne, 38, boîte et tarpaulin, 4 roues, cause maladie, particulier, 4433 Des Erables. 241—

DOMPEUSE hydraulique avec boîte 12 pieds. 175.00. 6389 St-Laurent. 241—27-3 R

DOMPEUSE usagée, avec boîte d'acier, à vendre 250.00. R. St-Germain, 5778 St-Laurent. CR. 3188. 241—18-23 R

DOMPEUSES Beath, basse, pour Ford, Dodge, Parso, Maple Leaf, Chevrolet, International, avec 12 pieds de support. R. St-Germain, 5778 St-Laurent. CR. 1188. 241—18-26 R

FARGO panel ½ tonne, 38, bons pneus, malade, particulier. 4433 Des Erables.

FEDERAL 39, 3 tonnes, dompeuse, pneus neufs. 4901 Bannantyne. 241—26-3

FORD panel en bon ordre. 2033 Papineau. 241—27-2

FORD camion 2 tonnes avec dompeuse Wood, 1927, parfaite condition, engin 1940, à vendre à bas prix. 2035 Ontario est. CH. 0092. M. Laplume. 241—27-2

FORD 3 tonnes neuf, commande sur 4 roues, pneus 900 x 20. S'adresser M. Pauy, 529 Jarry Est.

G.M.C. 1931, carrosserie à ridelles, pneus neufs, moteur en parfaite condition. 4548 St-Denis, 9 a.m. à 6 p.m. 241—27-2

HUDSON panel 1939, ½ tonne. Bonne condition générale, série 9029013. Vendra 700.00. R. Arbour, 1639 St-André. 241—

INTERNATIONAL pick up 1942, ½ tonne, Studebaker 38, dompeuse 525.00. 6389 St-Laurent. 241—27-3 R

PANEL ½ tonne, moteur neuf, bien chaussé, peinture neuve. 2543 Hector. CL. 5616. 241—26-3 R

PICK Chevrolet 1941. Chevrolet 1 tonne panel 1942. International 3 tonnes 1939. Ford 3 tonnes 1939, dompeuse. 4841 Papineau.

REO 1 tonne ½, carrosserie à ridelles, 4 pneus neufs, propre et en excellente condition. 4548 St-Denis. 241—25-4

1939 STUDEBAKER K15, tonnage 1½, 6 roues, aucune offre raisonnable refusée. Tél. WE. 3639, Rolland. 241—26-3

242 AUTO—CAMION DEMAND.

A CEUX qui désirent vendre, échanger, acheter char usagé de 1930 à 1946. Payons comptant, vendons à termes conformément à la Commission des Prix et du Commerce. 8233 Papineau. CH. 5172. Vendeur. 242—16-25

ACHETERAIS bon char usagé, paiera comptant. CHer. 8395. 242—14-27

ACHETERAIS panel, ½ ou ¾ tonne, 41, 42, comptant. 7672 Casgrain. 242—

ACHETERAIS auto coupé ou sedan endommagé, carrosserie ou mécanique. CH. 4207. 242—27-3 R

ACHETERAIS char usagé de particulier seulement. HA. 3506. 242—27-2

ACHETERAIS char en bonne condition ou endommagé. Bon prix. 1489 Parthenais. FA. 2151. 242—21-6

ACHETERAIS automobile 1935-1942, paiera bon prix comptant. Pour informations AM. 5841. 242—24-6

ACHETERAIS automobiles, camions 1929-1941, paiera bon prix. 237 Jean-Talon ouest. DO. 3465. 242—16-25

ACHETERAIS 10 chars 1930-1942. Aussi 10 camions. 4841 Papineau. AM. 4928. 242—16-25

ACHETONS chars usagés, meilleur prix comptant. Elie Quenneville, 4456 St-Denis. PL. 4577. 242—16-25

AI BESOIN immédiatement pour particulier, 10 automobiles de toutes marques, paiera gros prix comptant. Hébert, 4428 Cartier. CH. 6564. 242—15-24

ATTENTION, 25 automobiles et camions demandés, paiera plus haut prix comptant. J. Beaudoin Automobile, 4340 rue Papineau. AM. 7259. 242—16-25

AUTOMOBILE demandée, en bonne condition, paiera comptant. Appelez M. Kisber. PI. 2513. 242—16-25

242 AUTOS, CAMIONS DEMAN.

AUTOMOBILE demandé. Paiera le plus haut prix comptant. Appelez MA. 5422. 242—16-25

PARTICULIER demande petit coupé Opéra, 1938-42. AT. 5070, DO. 3352. 242—27-2

44 ACCESSOIRES D'AUTOS

ACCESSOIRES d'autos à vendre neufs ou usagés, pneus. 1489 Parthenais. FA. 2351.

ACCESSOIRES d'automobiles neufs, usagés. Pneus, batteries, huile. Bertrand, 5831 Papineau. CA. 6084. 244—15,16,18,22,23,25,29,30

ATTENTION! Automobile, pneus, parties neuves, usagées. Philippe Joron, 3845 Rivard, HA. 5426. 244—27-3

BONNE condition, moteur Chevrolet 1937. S'adresser 6210 Iberville. Soir seulement. 244—26-3

CHAUFFERETTE avec dégivreur très bonne condition. Bon marché. 2098 Clarke. 244—27-2

DOMPEUSES pour toutes sortes de camions vendues, achetées et réparées. R. St-Germain, 5778 St-Laurent. CR. 3188. 244—18-29 R

JAUGE Vacuum, "timing light", vérificateur de circuit, jauge de compression. 4120 est, Ste-Catherine. 244—25-3

MOTEURS modèle A Ford V8, Chev 39 rebâtis. Forest Garage, Alexandrie, Ont. 244—23-6

OUTILS garage à vendre. WI. 7329, après 6 hres. 244—25-3 R

PNEUS neufs, 5.50 x 15, 6.00 x 15, 6.50 x 16, avec tubes. PA. 2633. 244—27-3

2 PNEUS et tubes 600 x 16 12.00 pour le tout. 2096 Clarke. 244—

4 PNEUS neufs, 616 et 550-7, 1124 Dorchester Est. 244—27-2R

RADIO d'auto, "Stuart Warner", bonne condition. 25.00. 4507 Parthenais.

REPARATIONS mécaniques, soudure, freins, ressorts, graissage, changement d'huile. Mécaniciens experts. Ouvert jour et nuit. Prix raisonnable. YO. 5167. 244—23-26 R

TAXI METER, parfaite condition à vendre. AM. 4163, 3595, 2ème Avenue, Rosemont.

TRANSMISSION Ford 1941, bon marché. Garage Beaudry, 5990 Hochelaga, CL. 0007. 244—

46 REMORQUES

SACRIFIERA charrue à deux raies pour tracteur. S'adresser à dimanche à Paul Lépine, 2571 Ste-Hélène, Coteau Rouge. 246—R

250 VOYAGES par AUTO-AUTOBUS

AUTOMOBILISTES et voyageurs, séparez vous dépenses, nous vous trouvons des compagnons de voyage, pour Californie, Mexique, Louisiane et Floride. CH. 2497. 250—24-28 R

VOYAGE organisé pour la Floride et Cuba, toutes dépenses à partir de 203.00, novembre et décembre, réservations immédiates pour hôtel. Bankfautor. CH. 2497. 250—9-26 R

VOYAGEZ confortablement à prix modique par auto privé. Auto partant tous les jours. Californie, Mexique, Floride, et ailleurs. Michel Travel Bureau, CH. 2497. 250—22-26 R

251 MOTOCYCLETTES — BICYCLES

36 BICYCLES C.C.M. en bonne condition, aussi stock de morceaux et accessoires. S'ad. 2210 E. Ontario, de 5 hres après 6 hrs seulement. 251—28-3

BICYCLE C.C.M., bien équipé, tout neuf, bon marché. 2458 Rouen. 251—27-2

BICYCLES à vendre, neufs, usages. 2451 est, Ste-Catherine. CH. 5543.

BON bicycle de course à vendre. HA. 8531, jour. 251—25-3 R.

DOT, bicycle à gazoline avec panier pour légères livraisons. Idéal pour pharmacie, épicerie, etc. A réduction. 4548 St-Denis, 9 a.m. à 6 p.m. 251—27-2

INDIEN 1946 et B.S.A. 1946 à vendre bon marché. 7030 Louis-Hémon. 251—27-3

1940 MOTOCYCLE Indian 45, complet avec side-car, garde-boue, condition parfaite, 350.00. 5610 St-Laurent, suite 44. 251—27-2R

NOUVELLEMENT arrivées, Motocyclettes B.S.A. à partir de $420.00. Commandez maintenant. Grand assortiment de sidewheels Arlington. 1194 Universelle. 251—11-29

252 VOYAGES par AUTO-AUTOBUS

AUTOMOBILISTES et voyageurs, séparez vos dépenses, nous vous trouvons des compagnons de voyage, pour Californie, Mexique, Louisiane et Floride. CH. 2497. 250—24-28 R

VOYAGE organisé pour la Floride et Cuba, toutes dépenses à partir de 203.00, novembre et décembre, réservations immédiates pour hôtel. Bankfautor. CH. 2497. 250—9-26 R

VOYAGEZ confortablement à prix modique par auto privé. Auto partant tous les jours. Californie, Mexique, Floride, et ailleurs. Michel Travel Bureau, CH. 2497. 250—22-26 R

251 MOTOCYCLETTES — BICYCLES

36 BICYCLES C.C.M. en bonne condition, aussi stock de morceaux et accessoires. S'ad. 2210 E. Ontario, de 5 hres après 6 hrs seulement. 251—28-3

BICYCLE C.C.M., bien équipé, tout neuf, bon marché. 2458 Rouen. 251—27-2

BICYCLES à vendre, neufs, usages. 2451 est, Ste-Catherine. CH. 5543.

BON bicycle de course à vendre. HA. 8531, jour. 251—25-3 R.

DOT, bicycle à gazoline avec panier pour légères livraisons. Idéal pour pharmacie, épicerie, etc. A réduction. 4548 St-Denis, 9 a.m. à 6 p.m. 251—27-2

INDIEN 1946 et B.S.A. 1946 à vendre bon marché. 7030 Louis-Hémon. 251—27-3

1940 MOTOCYCLE Indian 45, complet avec side-car, garde-boue, condition parfaite, 350.00. 5610 St-Laurent, suite 44. 251—27-2R

NOUVELLEMENT arrivées, Motocyclettes B.S.A. à partir de $420.00. Commandez maintenant. Grand assortiment de sidewheels Arlington. 1194 Universelle. 251—11-29

Cartes Professionnelles

AVOCATS

ANDRE DUCHARME, avocat. Bureau soir 4491 St-Denis. CA. 5846. 252A—16-25

GERMAIN BOCK, avocat (Beauregard et Bock), édifice Aldred. HA. 4739. 252A—16-25

MEDECINS

A. BELANGER—Spécialité: Gonorrhée, syphilis, rhumatisme, maternité, troubles digestifs. Rayons X. 2031 Saint-Denis. 252—16-25

A. BRISEBOIS, M. gradué Paris, Londres, Spécialités: Maladies génito-urinaires, vénériennes, maladies de femmes, électrolyse, peau, coeur, estomac, impuissance, stérilité. Rayons X. Téléphone PR. 5252. 816 Sherbrooke Est, de 9 a.m. à 8 p.m. 252—16-25

A CONSULTER Docteur Prevost, hôpitaux Paris, Londres, New-York. Toutes maladies intimes, hommes, femmes, jeunes filles. Maladie peau, vénériennes, sexuelles, urinaires. Ecrire pour renseignements, Dept "D" 3440 Hutchison, Montréal. PL. 4148. 252m—16-25

A. LAFLEUR, spécialiste maladies génito-urinaires sang, maladies urinaires, vénériennes, syphilis, gonorrhée, analyse du sang, écoulement chronique. 1991 Des Erables, coin Ontario. AM. 5980. 253—20-20

COTE, Dr — Maladies vénériennes, chaudes, syphilis, leucorrhée. CR. 4055, 6654 St-Denis.

DOCTEUR HEBERT — Maladies urinaires, vénériennes, gonorrhée, syphilis, rhumatisme. 3403 St-Denis. HA. 0179. 252—16-25

Dr LAPORTE, spécialiste maladies vénériennes, hommes, femmes. Traitement complet, blennorragie, 24 heures. Analyse du sang. Prix modéré. 949 Cherrier. 252—16-13

DOCTEUR VILLENEUVE, Syphilis, gonorrhée, sang. Bureau: 1 à 9 p.m. 1101 St-Denis. 252 M—16-25

MALADIES vénériennes spécialement traitées, urinaires, impuissance, verrues, démangeaisons, douloureuses, sang. Docteur Loddo, 360 Jean-Talon est. DO. 6322. 252—26-9 R

Les conditions atmosphériques

MAXIMUM ET MINIMUM

Aujourd'hui: Maximum 40
" Minimum 25

Même date l'an dernier:

MAXIMUM: 42; MINIMUM: 27

Chiffres fournis par l'Observatoire McGill.

Bureau météorologique du Dominion, Dorval, 15. (P.C.) — (Bulletin de 11 heures 30 valide pour 36 heures) — Régions de Montréal, d'Ottawa, des Laurentides et de Québec: Temps nuageux dans l'avant-midi et plus beau dans l'après-midi. Samedi, beau et plus chaud. Minimum, aujourd'hui, à Montréal, 25, à Ottawa, 19, dans les Laurentides, 15 et à Québec, 18. Maximum, demain, à Montréal, 50, à Ottawa, 53, dans les Laurentides, 48 et à Québec, 49.

Régions du Saint-Maurice, du Lac Saint-Jean, des rivières de l'Est et de Baie Comeau: Temps nuageux aujourd'hui et plus beau dans la soirée. Samedi beau et un peu plus chaud. Vents légers. Minimum, aujourd'hui, à Sherbrooke, 20, à Rivière du Loup, 18, à Chicoutimi, 11, dans la région du Saint-Maurice, 13. Maximum, demain, à Sherbrooke, 50 à Rivière du Loup, 44, à Chicoutimi, 44, dans la région du Saint-Maurice, 48.

CHIFFRES D'HIER

	Min.	Max.
MONTREAL	22	42
Prince Rupert	32	—
Prince George	—	36
Vancouver	31	46
Victoria	29	42
Kamloops	22	42
Penticton	30	43
Jasper	11	42
Edmonton	16	38

Produits allemands bientôt au Canada

Ottawa, 15 (D.N.C.)—Des produits d'Allemagne, mais en quantité limitée, réapparaîtront bientôt sur le marché canadien. En effet, les hommes d'affaires de notre pays viennent d'obtenir la permission d'envoyer des agents dans les régions occupées, notamment dans la zone américaine, pour assurer l'importation de porcelaines, de jouets et de cameras allemands. Il va de soi qu'en raison du fait que les usines du Reich sont en partie détruites et que celles qui fonctionnent encore manquent de matières premières, les envois au Canada de produits allemands seront peu considérables. D'ailleurs, le commerce normal entre les deux nations ne reprendra sur une base normale qu'après la signature du traité avec l'Allemagne, ce qui ne se produira pas avant un an ou deux.

Outillage neuf pour fabrication de crème glacée
Contenants de 2 gallons avec cabinet à congélation de 50 gallons.
Livraison immédiate. Convenable pour petite fabrique, pharmacie, etc. Aussi unités de condensation neuves. 1 h. p.
McMURRAY,
Hôtel Ford, Tél. PL. 5111

CHARBON de première qualité LIVRÉ LE MÊME JOUR
W. MORNEAU
6310 De Gaspé TA. 6391

TUYAUX
POUR AQUEDUC
de 4 et 6 pouces O.D.
Ce tuyau est neuf et spécialement traité pour votre protection contre la rouille et pour la protection du public. Notre méthode de traitement est approuvée par le bureau de santé de la Province de Québec et de tous les ingénieurs.
ACCOUPLEMENT
Les accouplements réguliers sont fournis. Ces accouplements vous épargnent beaucoup de temps.
LIVRAISON IMMEDIATE
Quebec Constructors Equipment & Supply Co. Ltd.
410 Cherrier LA. 8172

Le congrès de l'ACEMI

Il a commencé, hier, à McGill. — L'attitude des étudiants canadiens-français.

Le 10e congrès annuel de l'Association canadienne des étudiants en médecine et des internes s'est ouvert, hier, à la faculté de médecine de l'université McGill. Ce congrès réunit des représentants des neuf facultés de médecine au pays, ainsi que des internes d'hôpitaux.

Les délégués de la faculté de médecine de l'Université de Montréal qui ont pris part aux délibérations de la première journée du congrès sont MM. Pierre-Paul Julien, vice-président de l'ACEMI, Robert Auger, président du conseil des étudiants en médecine de l'Université de Montréal, et Jean-Paul Dumouchel.

M. Pierre-Paul Julien, à titre de vice-président et de représentant canadien-français sur l'exécutif national de l'ACEMI, a exposé aux congressistes la situation des universités canadiennes-françaises vis-à-vis de l'ACEMI.

Difficultés financières

"Les universités canadiennes-françaises, a dit M. Julien, traversent actuellement une période critique dans leurs relations avec l'ACEMI. Laval est dans une situation précaire, et Montréal a été aux prises avec des difficultés financières de première importance. Il a été question que ces deux universités quittent l'ACEMI. L'exécutif national de cette association pense que les universités canadiennes-françaises ne doivent pas se retirer, parce que les étudiants en médecine canadiens-français ont des problèmes, particuliers et généraux, qui relèvent des buts que s'est fixés l'ACEMI, sur un plan national; parce que les étudiants canadiens-français ont des idées qu'il leur appartient de faire connaître, ce qui est un autre but de l'ACEMI.

"D'autre part, a continué M. Julien, l'ACEMI, en tant qu'association nationale, ne peut pas laisser se retirer les universités canadiennes-françaises.

Ce serait un schisme qui obligerait l'Acemi à changer son nom d'Association canadienne des étudiants en médecine et de internes en un autre. Il n'est pas possible de laisser se retirer un groupe de 1,000 étudiants dans un pays et de soutenir que l'association est une association nationale".

Désir de coopération

M. Julien, ainsi que MM. Auger et Dumouchel au cours de la séance de l'après-midi, a expliqué que la nature des difficultés dans les relations entre nos universités et l'ACEMI était purement d'ordre financier. L'Université de Montréal ne peut présentement payer sa contribution à l'ACEMI de $1 par étudiant, parce que l'association des étudiants est en train de se réorganiser au point de vue financier. Tous ont déclaré, par contre, que les étudiants de leur université désiraient continuer à faire partie de l'ACEMI.

Pour le moment, les représentants de l'Université de Montréal sont admis à la conférence à titre d'observateurs.

Bienvenue aux délégués

Dans son discours de bienvenue, le président, M. Robert-W. Black, a donné les grandes lignes du programme du progrès et passé en revue le travail de l'exécutif depuis le dernier congrès annuel. Il a appuyé en particulier sur la nécessité pour tous les comités locaux de coopérer, si on veut que l'Association continue à exister et à progresser.

Au lunch du midi, le Dr J.-F. MacIntosh, secrétaire de la faculté de médecine de McGill, parlant en français et en anglais, a souhaité la bienvenue à McGill aux congressistes et déclaré que l'ACEMI était la quatrième association médicale canadienne par son importance. Adressant la parole à titre de président de la Société des étudiants en médecine de McGill, M. R.-Z. Perkins a dit tout le plaisir que lui et ses confrères éprouvaient de la présence à McGill de l'

Décision prochaine

—Le premier ministre Chifley d'Australie a dit que le cabinet décidera d'ici deux semaines s'il doit ratifier les accords de Bretton-Woods.

Éprouvé, reconnu efficace...
DE L'OPPRESSION À L'AISE EN 10 RAPIDES MINUTES! DANS LE CAS DE BRONCHITE CHRONIQUE ASTHMATIQUE

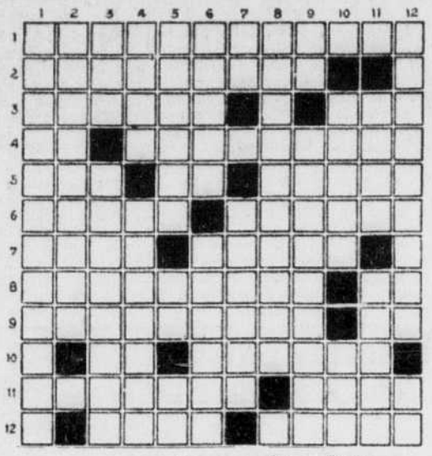
Inutiles, maintenant, ces suffocations, cette sensation d'étranglement des spasmes asthmatiques, cette toux incessante de la bronchite chronique — EPHAZONE a été éprouvé et reconnu efficace. Le soulagement se produit dans les 10 minutes qui suivent la première dose. EPHAZONE, puissament efficace, est en usage dans les principaux hôpitaux et institutions anglais. Votre pharmacien vend EPHAZONE—$1.50, $2.50 et $7.50.

ÉCHANTILLON GRATUIT

Envoyez 10c, pour couvrir les frais d'emballage et de poste de l'échantillon et du livret gratuits, à Harold F. Ritchie & Co. Ltd., Dépt. (.....), 10 McCaul St., Toronto.

EPHAZONE "IL AGIT PROMPTEMENT" FABRIQUÉ EN ANGLETERRE

MOTS CROISÉS



Horizontalement

1—Faculté de se mouvoir.
2—Se disait des cinq jours intercalaires que les anciens Egyptiens ajoutaient aux 360 jours de leur année lunaire pour compléter l'année scolaire.
3—Fera usage du pilon. — Lettre de l'alphabet grec.
4—Pronom personnel. — Vanter avec excès.
5—Peine des damnés, privés de la vue de Dieu. — Symbole chimique du sodium. — Genre de chénopidées d'Europe.
6—Enlèvera. — Nuage qui s'élève des choses humides, par l'effet de la chaleur.
7—Fosse souterraine où l'on dépose les grains. — Pied et jambe de quadrupèdes.
8—Art du sculpteur en ivoire. — Préfixe de duplication.
9—Action de rendre. — Unit les parties du discours.
10—Deux. — Mammifères ruminants.
11—Donner à manger. — Genre de palmiers des régions chaudes.
12—Membre très utile. — Etimé.

Verticalement

1—Grand poisson qui habite les fonds gazeux de l'Amazone.
2—Qui obstrue les conduits naturels.
3—Cicatrice saillante d'un os fracturé. — Nom primitif de l'harmonium.
4—Héros d'une chanson de gestes. — Tendre avec force.
5—Chaîne de montagnes d'Espagne méridionale. — A pris un air gai. — Du verbe rire.
6—Ville des Etats-Unis, sur le Missouri. — Sorte de coffre dans lequel on pétrit le pain.
7—Règle double. — Diversifier.
8—Action des oiseaux et de certains ovipares qui couvent leurs oeufs.
9—Chemin de halage. — Pouvoir politique qui dure sept ans.
10—Qui est en justice. — Epoque.
11—Opiniâtre. — Coup de dés qui amène deux as, au trictrac.
12—Perdrait momentanément. — Pronom démonstratif.

Solution demain.

Solution du dernier problème.

	1	2	3	4	5	6	7	8	9	10	11	12
1	C	A	S	T	A	G	N	E	T	T	E	S
2	I	N	E	R	T	I	E	■	H	A	T	A
3	V	A	L	E	T	E	R	■	E	R	O	S
4	I	L	■	S	I	■	E	C	R	I	N	S
5	L	Y	C	O	S	E	■	A	M	E	N	E
6	I	S	E	R	E	■	A	D	O	R	E	■
7	S	E	R	I	E	U	S	E	M	E	N	T
8	A	R	V	E	■	P	A	N	E	■	T	A
9	T	■	E	R	R	A	■	E	T	C	■	R
10	I	C	A	■	■	S	A	T	R	A	P	E
11	O	R	U	R	O	■	U	T	E	R	I	N
12	N	I	■	E	N	T	E	E	S	■	E	T

ENTHOUSIASMEZ VOTRE FAMILLE!



The Quaker Oats Company of Canada Limited

Coin des ENFANTS

Soyez parolier comme Botrel

Savez-vous tout d'abord ce qu'est un parolier?

Pas très bien! Alors je m'en vais vous l'expliquer. Un parolier est un monsieur — ou une dame — qui fait les paroles sur lesquelles on compose un air de musique, le tout constituant une chanson.

Il arrive aussi que le parolier fasse des paroles sur un air de musique existant déjà.

C'est sur cette dernière éventualité qu'est basé notre jeu du parolier.

Quand vous voudrez jouer au parolier, vous et vos petits amis, voici, maintenant, comment vous procéderez.

Tous les joueurs prennent place autour d'une table, et chacun d'eux reçoit une feuille de papier et un crayon. Puis, on tire au sort pour savoir qui donnera le sujet de la chanson à composer, car c'est une "chanson", en quelque sorte, que chaque joueur doit composer au jeu du parolier.

Donc le joueur désigné par le sort donne un sujet de chanson, un sujet aussi vague que possible, pour ne pas compliquer les choses. Il donne, par exemple, comme sujet: La polichinelle, le chien ou la cuisine, etc.

Dès que le sujet est donné tout le monde se met au travail, c'est-à-dire que chaque joueur commence par choisir, en son for intérieur, un air de chanson connus: "Malbrough", ou "Maman, les p'tits bateaux", ou "Ah! mon beau château", etc.

Ce choix étant fait, il s'agit, pour chaque joueur, d'adapter des paroles (en rapport avec le sujet donné) sur l'air élu par lui.

C'est moins difficile, croyez-moi, que cela peut en avoir l'air. D'autant que l'on n'est pas obligé — heureusement — de faire un chef-d'oeuvre, ni d'écrire des vers parfaits pourvus de rimes riches.

Toutefois chaque joueur doit composer au moins un couplet sur le sujet donné.

Après un petit quart d'heure de travail — ou plus si vous le jugez utile — la composition des chansons cesse et l'on passe à l'exécution de celles-ci. A tour de rôle, chaque joueur se lève, et interprète la chanson qu'il vient d'écrire.

Tous les joueurs qui n'ont pas réussi à mettre sur pied au moins un couplet donnent un gage, ainsi que tous ceux qui refusent ou n'arrivent pas à chanter leur oeuvre.

Quand tous les joueurs ont fait entendre leur petit air, on vote pour désigner la meilleure chanson. Celle-ci étant désignée, son auteur reçoit une rcompense. Une médaille en chocolat, une image, un bonbon, etc., etc., bref un petit quelque chose et le jeu recommence.

Passe-temps



Réponse: Annibal fut un célèbre général.

Détaillants de Shawinigan

Shawinigan, (D.N.C.) — Le banquet mixte annuel des marchands détaillants du Canada, section de Shawinigan, aura lieu jeudi prochain, le 21, à l'hôtel Shawinigan. M. Fernand Bilodeau, président local, nous annonce qu'à cette occasion on entendra un conférencier de haute réputation. La chambre de commerce des jeunes y enverra une forte délégation à ce souper.

Conseils du service municipal de santé

Les élèves ne doivent jamais garder leur chandail ou leurs claques, en classe ou à la maison. C'est une habitude déplorable et contre laquelle ne cessent de protester tous les hygiénistes, déclare le service municipal de santé.

Au moment où le froid va sévir, il convient de rappeler aux parents et aux enfants une précaution susceptible d'éviter des rhumes et diverses autres maladies. Il est évident qu'on doit être beaucoup moins habillé chez soi ou en classe qu'à l'extérieur.

Nombre d'écoliers l'oublient et c'est souvent aux dépens de leur santé. Certains cas de bronchite, de pneumonie, de pleurésie ou de grippe pourraient être attribués au fait que les enfants portent trop de vêtements dans des pièces chauffées, souvent surchauffées. Ils sont ainsi mal préparés pour résister ensuite au froid.

Les instituteurs et l'étude obligatoire

Ayant pris connaissance par les journaux de la résolution adoptée par les commissaires et qui rend l'étude à l'école obligatoire pour les instituteurs, moyennant une rétribution de $1.50 de l'heure, M. Léo Guindon, président de l'Alliance des professeurs catholiques de Montréal, a déclaré que cette résolution sera étudiée par les instituteurs, à leur reunion générale, mercredi soir, le 20 du courant.

D'après M. Guindon, la commission scolaire aurait outrepassé ses droits en imposant aux instituteurs l'étude après les heures de classes. Le code scolaire stipule, en effet, 6 heures de classes obligatoires, soit de 9 h. à 4 h.

Quant à la déclaration faite par le directeur des études, M. Trefflé Boulanger, que "les instituteurs et les institutrices feront ce que la Commission leur demandera", M. Guindon a précisé que le directeur des études n'a pas parlé au nom de l'Alliance, mais bien en son nom personnel.

Si, l'an passé, l'Alliance ne s'est pas opposée à l'étude à l'école, c'est que cette étude était seulement mise à l'essai et que les instituteurs n'étaient pas forcés à la surveillance. De toutes façons, a conclu M. Guindon, les instituteurs décideront eux-mêmes de l'attitude à prendre, mercredi prochain.

Un débardeur fait une chute

Un débardeur a été sérieusement blessé, à 7 h. 30, hier soir, lorsqu'il fit une chute d'une trentaine de pieds dans la cale du SS. Ocean Side, près du hangar no 10, dans le port de Montréal.

Le blessé, M. Paul-Emile Boyer, 29 ans, 925 Sainte-Elisabeth, a été hospitalisé à S.-Luc, souffrant d'une fracture probable de l'épine dorsale.

Les zones scolaires

Les automobiles priés de ralentir près des milieux fréquentés par les écoliers.

La police municipale vient de remettre aux journalistes le communiqué suivant:

"L'habitude dangereuse qu'ont prise la plupart des automobilistes de ne pas diminuer la vitesse de leurs véhicules dans les zones d'école nous oblige à lancer un appel des plus pressants et à exhorter les chauffeurs des véhicules de toutes sortes de se conformer aux enseignes spéciales installées dans les environs des maisons d'enseignement, surtout à l'approche de l'hiver.

"Le service de la police reçoit tous les jours plusieurs demandes de la part des autorités des maisons d'enseignement, aussi bien que des parents, à l'effet d'obtenir une surveillance plus étroite pour la protection des enfants qui se rendent à l'école et qui en reviennent, et cela à cause de la vitesse excessive des automobilistes dans les zones.

"Il est impossible de répondre à toutes ces demandes.

"La plupart de ces chauffeurs irréfléchis sont probablement pères de famille eux-mêmes ou assurément apparentés à des enfants d'âge de fréquenter l'école. Il est certain qu'ils sont les premiers à demander de sauvegarder la vie de ces petits. Apparemment, ces chauffeurs sont les premiers à exposer la vie des enfants des autres aussitôt qu'ils sont éloignés du quartier où est située l'école que fréquentent leurs propres enfants. Si les automobilistes qui, jusqu'à ce jour, se sont légèrement oubliés sous ce rapport, réfléchissaient là-dessus, ils accorderaient sans doute à la police leur coopération en conduisant lentement et surtout avec la plus grande prudence possible dans les zones d'école".

Historien allemand décédé

—Alfred Koerte, historien allemand qui s'est fait remarquer par ses recherches sur la Grèce, vient de mourir à Leipzig à 80 ans.

Profession des députés

L'Assemblée française s'est recrutée dans les milieux les plus divers.

Paris, 14. (A.F.P.) — On a souvent reproché au gouvernement français de compter trop de ministres ignorants des questions dont ils avaient la charge. Avec la nouvelle Assemblée, la France sera largement représentée par des experts, bien que les professeurs mènent le jeu avec 72 représentants.

Il y aura un charcutier... pour le ravitaillement, un architecte pour la reconstruction, et 11 cheminots qui pourront s'occuper des transports. On note encore, 50 agriculteurs, 56 ouvriers, 55 avocats, 41 instituteurs, 38 journalistes, 34 employés, 18 industriels, 17 médecins, 17 négociants, 14 artisans, 14 fonctionnaires, 7 notaires et avoués, 12 pharmaciens, 6 comptables, 5 assureurs, 3 généraux, 3 hauts fonctionnaires, 3 officiers, 3 contrôleurs des contributions, 1 censeur de lycée, 1 éditeur, 1 garagiste, 1 imprimeur et 1 vétérinaire.

Parmi les femmes, qui seront au nombre de 33, la nouvelle Assemblée comptera 5 institutrices, 4 professeurs, 4 employées, 2 ouvrières, 2 avocates, 2 journalistes, 2 sans-profession, 1 doctoresse, 1 photographe, 1 charcutière et 1 sténodactylo.

Distribution des trophées et prix

Ce soir, à 8 h. 30, au Jardin botanique, aura lieu la distribution des trophées et prix attachés au concours des boîtes de fleurs, pour 1946. On sait que le concours organisé par la Fédération horticole du Québec, avec le concours de la ville de Montréal et de la Ligue du progrès civique, ainsi que la coopération de la "Presse", a été couronné de succès, et, ce soir, les lauréats recevront trophées et prix.

Morceau de météorite

—Alors que la Terre traversait récemment la queue d'une comète, un morceau de roc en fusion est tombé sur le sol près de Toronto. On croit que c'est un morceau de météorite.

ÉPUISÉ! MALADE! IL VOUS FAUT PLUS DE BILE

La science dit deux chopines par jour, cependant chez bien des gens le foie n'en donne qu'une.

La bile aide à la digestion et constitue un laxatif **naturel.** Un manque de bile cause maux de tête constipation, indigestion et faiblesse. Pour une santé rayonnante tonifiez votre foie et obtenez la bile nécessaire grâce aux Fruit-à-tives, les comprimés pour le foie qui ont fait leurs preuves et qui sont les plus en demande au Canada. A base d'herbes et de fruits

FRUIT-A-TIVES Pour Le FOIE

PLateau 5151 — OUVERTS DE 9 H. A 5 H. 30 — SAMEDI COMPRIS — PLateau 5151

ACHÈTE BIEN QUI ACHÈTE CHEZ DUPUIS

VENTE ANNUELLE DE PALETOTS ET DE COMPLETS D'HIVER

AU SOUS-SOL D'ÉCONOMIES



PALETOTS D'HIVER

Pour hommes et jeunes gens, tailles: 34 à 46

Beaux paletots de molleton, drap peluché ou lainages tout laine. Tons: brun foncé, brun pâle, bleu-marine, gris bleu, gris. Modèles: Sénateur, Slip-On, Balmacan, Pivot à manches larges. Paletots de confection soignée. SPECIAL **26.50**

Autres qualités: **17.65** à **29.95**

COMPLETS POUR HOMMES

Tailles: 34 à 40

Tweed anglais ou lainage à texture fantaisie. Tons: gris bleu, gris moyen, brun pâle ou foncé. Veston droit avec gilet et un pantalon. Coupe et confection soignées. **29.95**

PALETOTS POUR ADOLESCENTS

Pour 10 à 18 ans

Etoffe de laine à texture unie. Tons de vert, bleu-marine. Coupes: Balmacan, Grenadier. Chaude doublure pour plus de confort. **11.45**



PARKAS

Jaquette ¾ pour hommes et jeunes gens

Poitrine: 36 à 46

Cravenette rayonne. Tons olive, brun, bleu. Devant droit à fermeture éclair, taille extensible. Le capuchon bordé de fourrure est boutonné à l'encolure. **13.74**

Autres qualités: **15.50** à **22.89**

CHAUDS PANTALONS

pour hommes et jeunes gens,

tailles: 29 à 44

Belle qualité de cheviote ou tweed tout laine en brun foncé ou brun moyen. Modèle à 5 poches, coutures solides pour plus de durée. SPECIAL **7.98**

DUPUIS — au sous-sol d'économies



PALETOTS D'HIVER

Pour garçons de 6 à 9 ans

SPECIAL **8.45**

Etoffe de laine à texture unie. Tons de vert, bleu-marine. Modèle: Balmacan ou Grenadier. Chaude doublure de finette doeskine.

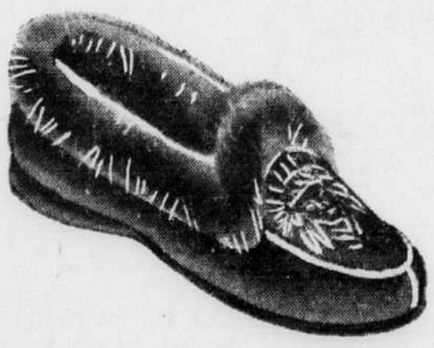
COMPLETS 3 PIECES

Pour garçons de 6 à 10 ans

Belle qualité de cheviote de laine en bleu-marine ou gris aviation. Veston droit, une culotte breeches et une culotte droite aux genoux. Spécial **11.98**

DUPUIS — au sous-sol d'économies

CHAUSSURES À PRIX POPULAIRES AU 3e ÉTAGE CHEZ DUPUIS



MOCASSINS

Pour dames et jeunes filles

Cuir uni brun ou noir, à intérieur molleton; bordure de fourrure. Empeigne perlée; talons coussinés. Pointures: 3 à 8. LA PAIRE **2.39**



COUVRE-CHAUSSURES

Pour hommes et jeunes gens

Cachemirette noire à doublure ouatinée. Semelles de caoutchouc. Fermeture à boucles de métal. Pointures: 6 à 12. LA PAIRE **1.49**



COUVRE-CHAUSSURES

pour garçons

Confortable tissu de cachemirette noire, doublure ouatinée. Semelles de caoutchouc. Modèle: 2 boucles de métal ajustant bien sur le soulier. Pointures: 1 à 5. LA PAIRE **1.89**

PANTOUFLES

MODELE MOCASSIN, CONFORTABLES pour fillettes et enfants

Cuir suède rouge vin ou bleu; intérieur feutré; bordure de fourrure. Semelles chromées. Pointures: 4 à 10. LA PAIRE **1.05**

Pointures: 11 à 2 — LA PAIRE **1.15**

CHAUSSURES A PRIX POPULAIRES

DUPUIS — 3e étage

Dupuis Frères LIMITÉE

RAYMOND DUPUIS, président. A.-J. DUGAL, v.-p. et gér. gén.

MACHINISTES



Tous travaux de mécanique. — Moteurs remis à neuf.—Rectification de vilebrequin. — Réparation de presses d'imprimerie. — Ouvriers spécialisés.

Fiez-vous à nous!

LEFEBVRE FRERES LIMITÉE

DESSINATEURS-MACHINISTES-FONDEURS

986, rue de Bullion — — Montréal



Soulagez la toux avec l'adoucissante Glycerine-plus

Faites de glycérine *pure* combinée à d'autres bienfaisants ingrédients, les pastilles à la glycérine Pine Brothers procurent depuis 77 ans un soulagement *rapide* et *sûr* contre la *toux*. Elles tapissent les membranes sèches et irritées de la gorge d'une *pellicule* moite assurant l'arrêt de la toux.

Elles ne bouleversent pas l'estomac

SE ROULE BIEN— A BON GOÛT!

TABAC À CIGARETTES

SWEET CAPORAL

PLateau 5151 — OUVERTS DE 9 H. A 5 H. 30 — SAMEDI COMPRIS — PLateau 5151

ACHÈTE BIEN QUI ACHÈTE CHEZ DUPUIS

COFFRETS NOUVEAUX, ELEGANTS CONTENANT "SES" PRODUITS DE BEAUTE



Madame, mademoiselle seront enchantés de semblables ETRENNES

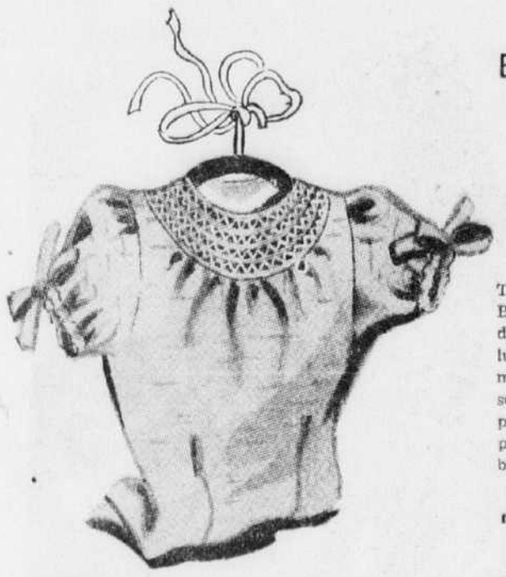
SI ELLE VOYAGE
...c'est ce coffret qu'il faut choisir. Trousse de voyage simili-cuir havane, intérieur doublé de taffetas pêche. Contient les produits ...
● fard ● parfum ● rouge à lèvres ● crème de nuit ● crème de fond ● crème nettoyante ● crayon à sourcils ● poudre fine ● un peigne ● une petite glace.
LE TOUT **13.50**

COFFRETS "AYER"
Voyez ce que contient ce coffret:
● crème anti-rides
● crème de fond
● lotion astreingente
● crème démaquillante
AU COMPLET **5.00**

"PINK CLOVER"
...deux produits parfumés de trèfle rose: Cologne et poudre de talc pour le bain. Coffret rose **3.50**

HONEYSUCKLE
...c'est une odeur de chèvrefeuille ... joli coffret vert. Contient Cologne et poudre de talc pour le bain **3.50**

DUPUIS — rez-de-chaussée (centre)



BLOUSES

pour dames, jeunes filles

2.98

Tailles 12 à 18 ans. Blouses en tissu rajah de belle qualité, encolure ronde, bouts de manches peunets se resserrant d'un noeud. Fini point de fagot. Bleu poudre, turquoise, blanc.

DUPUIS — rez-de-chaussée (Ste-Catherine)



PANTALONS 15% LAINE

pour dames, jeunes filles

1.30

En raison du nombre restreint nous regrettons de ne pouvoir accepter ni commandes postales ni téléphoniques.

Tricot bonne qualité 15% laine. Ceinture élastique, le bas à large bande en tricot extensible. Tailles grandes et moyennes. Beige seulement.

DUPUIS — deuxième (Centre)

ÉLÉGANTS CHAPEAUX D'HIVER

En beau feutre duvet, pour hommes, jeunes gens et collégiens

FAMEUSE MARQUE STETSON

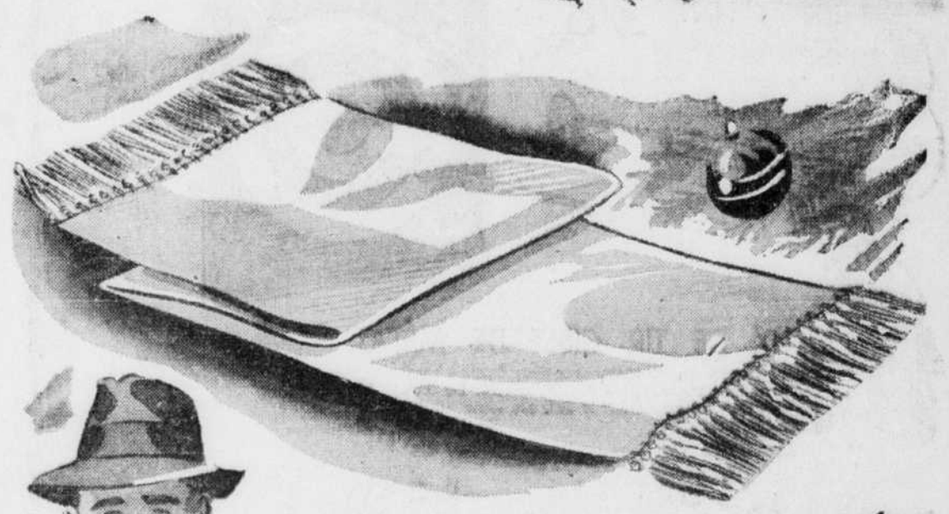
10.50 à 20.00

Crean Imperial **8.00**
Nassau **6.95**
Vimy **5.50**

Messieurs, votre apparence et votre confort vous engagent à porter un de ces chapeaux de feutre de haute nouveauté. Modèle à bord uni ou bordé, se portant baissé ou relevé Les teintes les plus populaires attendent votre choix: bleu minuit, brun, gris, beige ainsi que noir.

DUPUIS — rez-de-chaussée (Ste-Catherine)





BOTTINES D'HIVER

AVEC MOUTON



En cuir brun

Chaudes et confortables bottines de rue en souple cuir brun, semelles de caoutchouc, fausses-semelles et revers en mouton. Doublure de finette. Talons de caoutchouc. Pointures: 3½ à 8.
LA PAIRE **4.95**



pour dames et fillettes

Autres bottines de rue en cuir brun avec semelles et talons de caoutchouc, fausses-semelles, revers et langue en mouton.

Pointures: 3½ à 8. LA PAIRE **4.65**
Pointures: 12 à 3. LA PAIRE **3.95**



APRÈS LE SKI

Vous chausserez ces confortables souliers (Roger Bontemps). Cuir suédé en brun, brun et blanc, rouge et blanc, rouge et beige, noir et brun. Dessus de l'empeigne en fourrure à poil long. Pointures: 4 à 8 dans le groupe.
LA PAIRE **5.25**

DUPUIS — deuxième (Ste-Catherine)

GANTS DE PEAU POUR L'AUTOMNE



VOS MAINS GANTEES DE PEAU SERONT AMENUISEES ET PLUS FEMININES

A l'approche de l'hiver, il vous en faut au moins une paire pour accompagner votre manteau de fourrure...

a) peau suédée noir mat, longueur 6 boutons, genre Saxe. 4.95

b) "Lady Unique". Gants de peau importée, pouce d'une seule pièce avec la main. Couture contrastante. Noir, brun. 4.50

c) CABRAKID création PERRIN, lisière à laçage de cuir très original... brun naturel. 4.50

d) Avec BRODERIE sur le dos de la main sont ces gants de peau importée en noir, brun Coutures demi-piquées. 2.95

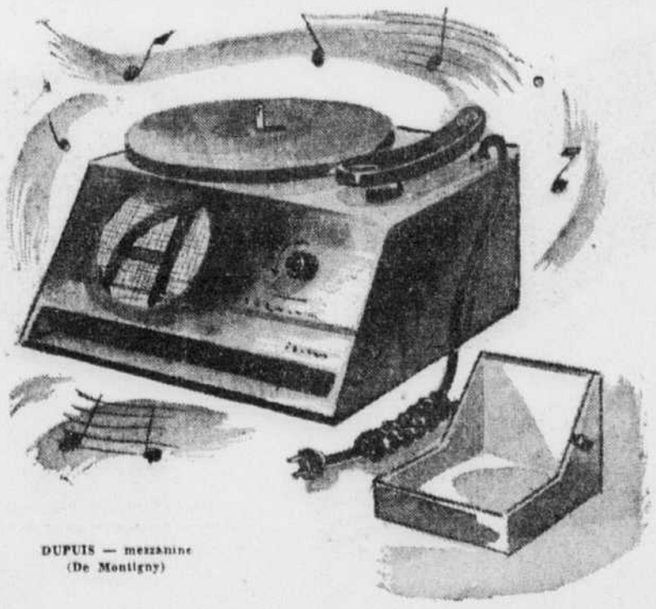
e) Tout unis ou fantaisie — gants de peau importée de qualité durable. Noir, blanc, brun. 2.69

DUPUIS — rez-de-chaussée (centre)

LE NOUVEAU PHONOGRAPHE ÉLECTRIQUE

modèle "DANSATONE" de la marque réputée "ADDISON"

49.95



Vous n'avez qu'à raccorder le fil à la prise de courant pour faire jouer vos disques préférés avec ce phonographe électrique.

Vous serez émerveillés de son rendement.

- Amplificateur à deux lampes
- Haut parleur P.M. 5 pouces
- Jolie cabinet fini cuirette
- Espace spécial permettant de transporter 12 disques
- Rendement supérieur
- Cristal sensible
- Commutateur d'arrêt et de déclic
- Bras de reproduction très léger
- Garantie DUPUIS, satisfaction ou argent remis
- Garantie de 90 jours sur tout l'appareil.

DUPUIS — mezzanine (De Montigny)



BRIQUETS "THOREN"

importés de SUISSE

Nouveau modèle de fabrication soignée au fini chromé avec double roue. Vous en voudrez un pour vous-même un autre comme CADEAU A UN MONSIEUR OU A UNE DAME. **3.50**

DUPUIS — rez-de-chaussée (Ste-Catherine)

Foulards

pour vous-même... pour en faire des CADEAUX à un homme, un fils, un époux...

SPECIAL D'OUVERTURE

Foulards blancs "TOOKE"
(échantillons)

Prix ord. 1.50 à 3.00 dans la série
La plupart de ces foulards de crêpe blanc sont avec une frange et chacun dans son enveloppe en cellophane. PRIX SPECIAL D'OUVERTURE à 9 h. SAMEDI MATIN. CHACUN **1.00**

EN TRICOT DE LAINE
Dans cette catégorie de foulards chauds pour tous les jours nous présentons des tricots de laine en blanc, jaune, marine, marron. Fini doux au toucher... En hiver tous les hommes et jeunes gens doivent se protéger le cou avec un de ces foulards **2.50**

EN TISSU "SPUN"
Foulards en tissu SPUN rayonne avec une frange. Plusieurs dessins et coloris. Quelques-uns avec ourlet à jours. Bleu, brun, marron, vert, **2.00** et **2.95**

EN CACHEMIRE DE LAINE
Foulards haute qualité souples et doux au toucher. Cachemire de laine très fin, extrémités avec une frange... dessins paisley sur fond bleu, rouge, marron, vert, brun. CHACUN **5.00**

LES FOULARDS BLANCS "FORSYTH"
...sont recherchés de l'homme bien mis... la qualité supérieure, dans cette série, est tout indiquée pour le soir, la tenue de cérémonie... La plupart sont avec une belle frange nouée. **1.95** à **5.00**

AUTRES FOULARDS LUXUEUX
6.50 8.00 10.00 et plus

DUPUIS — rez-de-chaussée (Ste-Catherine)



MESSIEURS CHAUSSEZ - VOUS DE NEUF POUR L'HIVER



SOULIERS

de qualité supérieure pour hommes, jeunes gens

6.95 à 13.50

Vous obtiendrez, selon le prix, des souliers de haute fabrication dont la marque et le cuir varient. Chevreau noir, veau noir, veau brun dans les modèles récents et confortables. Genre Blucher ou Balmoral. Formes variées à bout de pied moyen ou large. Pointures: 6 à 12.

DUPUIS — rez-de-chaussée (centre)

Dupuis Frères LIMITÉE

RAYMOND DUPUIS, président. A.-J. DUGAL, v.-p. et gér. gén.

PLateau 5151 — OUVERTS DE 9 H. A 5 H. 30 — SAMEDI COMPRIS — PLateau 5151

ARRIVÉE DU PÈRE NOEL CHEZ DUPUIS

DEMAIN MATIN À 9 H.30

Il sera accompagné de la jolie

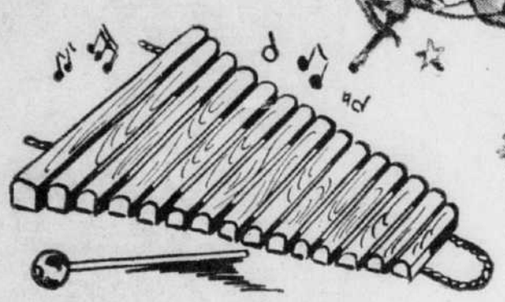
FÉE DES ÉTOILES

Enfants...

Venez voir les belles choses que le

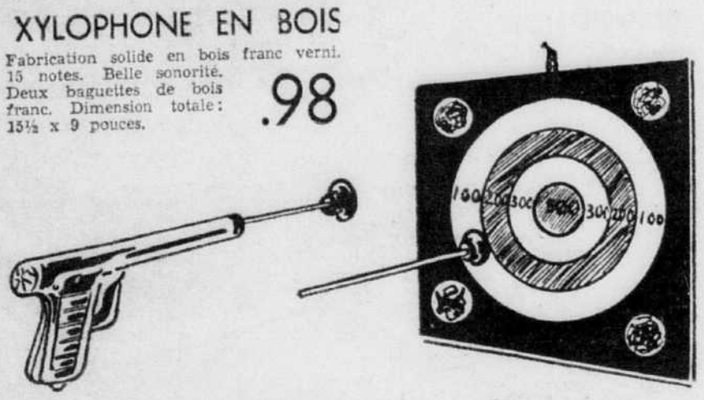
PÈRE NOËL

nous a envoyées



XYLOPHONE EN BOIS

Fabrication solide en bois franc verni. 15 notes. Belle sonorité. Deux baguettes de bois franc. Dimension totale: 15½ x 9 pouces. **.98**



JEUX DE TIR CIBLE DE MÉTAL

Fusil à ressort tout en métal avec deux dards à bout caoutchouc vacuum. Cible de 11½ x 11½. Le tout dans carton solide de 12" x 12". De toute sûreté pour les enfants. COMPLET **1.00**



ENSEMBLES "CORDON BLEU"

Pour la fillette qui veut apprendre l'art culinaire. Les 7 pièces dans carton mesurant 17½ x 10½ x 3 pouces.

4 coupes en verre 3¾"
1 casserole diamètre 4⅜"
1 couvercle de casserole
1 bol profond diamètre 5½". AU COMPLET **.98**



POUR LA DINETTE ENTRE AMIS

12 pièces nécessaires pour servir le petit goûter aux enfants tout en formant de belles ETRENNES pour la fillette... Comprend un service à dîner et une coutellerie.

Les 12 pièces en plastique. AU COMPLET **.69**

Au Royaume des Jouets — DUPUIS — sous-sol (DeMontigny)

POUR LES FILLETTES



"Montagnard"

Un manteau pratique pour fillettes de 7 à 10x ans. Molleton tout laine en marine à doublure rouge et nervures rouges **15.98**
Tuque rouge **1.33**
Mitaines rouges **1.33**
Ceinturon rouge **1.33**

Manteaux d'hiver

pour fillettes. Etoffes tout laine avec doublure de finette kasha piquée ou entre-doublure et doublure de satin. Beige, coco, brun, bleu, vert. Avec ou sans col de fourrure.

7 à 10 ans
11.98 à **19.98**
12 à 14x ans
13.98 à **29.98**

Pour le traineau

Couverture en fourrure

importées d'Angleterre. Chaude peau de mouton à doublure de finette. Couverture en forme de sac avec fermeture sur le côté. Blanc, gris, bleu.

moyen modèle **11.98** — grand modèle **13.98**

DUPUIS — troisième (Centre)

POUR FILLETTES

ferventes du SKI .. ces jaquettes en gabardine rayonne et coton. Intérieur piqué. Doublure finette kasha. Fermeture éclair. Capuchon boutonné à l'encolure et bordé de lapin blanc. Bleu pâle, vert, rouge. Pour 8 à 14x ans. LES 2 PIECES **8.75**

PANTALONS DE SKI

pour fillettes de 8 à 14x ans. Etoffe épaisse en laine et coton genre frisé. Chevilles avec poignets en tricot extensible. Marine, brun, vin **3.98**

COSTUMES DE JEU

pour bambins de 4 à 6x ans. Epais drap couverture tout laine en brun, vert, rouge. Devant à fermeture éclair, genoux renforcés. Casque aviateur pour convenir. LES 2 PIECES **9.49**

DUPUIS — troisième (Centre)





CHLP
CE SOIR
à 6 h. 30
PROGRAMME DU
PÈRE NOËL
Enfants, écoutez bien les belles nouvelles qu'il va vous annoncer pour demain.
Ce soir à 6 h. 30 aux écoutes...

VENEZ VOIR
PÈRE NOËL
ET LA
FÉE DES ÉTOILES
dès 9 h. 30 demain

AU ROYAUME DES JOUETS

PERE NOEL remettra à chaque enfant une bonbonnière-souvenir. — Entrée **.05**

LA FEE DES ETOILES aura pour chacun une boîte surprise. — Entrée **.25**

Au Royaume des Jouets
DUPUIS — sous-sol (DeMontigny)

CHANDAILS DE SKI REGENT

pour garçons et adolescents, poitrine: 28 à 34. Tricot avec un fort pourcentage de laine pour le confort l'hiver. Encolure ronde, manches longues. Texture JACQUARD Choix de bleu, vin, vert. CHACUN **2.85**

CHAUDES MITAINES DE SKI

Elles serviront à la ville aux écoliers, aux garçons qui travaillent au dehors l'hiver. Cuir peau de vache résistant, la paume et le dos de la main d'une seule pièce. Large poignet avec courroie à boucle permettant un ajustement parfait. Intérieur à chaude doublure ouatinée. Brun seulement. Pointures: 3, 4, 5, 6, 7. LA PAIRE **2.35**

DUPUIS — rez-de-chaussée (De Montigny)



Dupuis Frères
LIMITÉE
RAYMOND DUPUIS, président. A.-J. DUGAL, v.-p. et gér. gén.

VOYEZ NOS AUTRES ANNONCES PAGES 30 et 31

GARÇONS

enez acheter ces vêtements samedi

POUR LA RUE, POUR LE SKI



"PARKA"

(6 à 20 ans). Cravenette de coton ou coton mercerisé hydrofuge. Beige, brun. Jaquette ¾, fermeture éclair. Chaude doublure. Capuchon boutonné à l'encolure et bordé de fourrure. **8.45** à **25.65**

ELEGANTS PALETOTS D'HIVER

Tweeds, nouveaux draps fins pour l'hiver. Texture TOUT LAINE en gris, brun, bleu moyen avec chevrons ou texture unie. Pour 6 à 10 ans. **11.95** à **17.00**

Pour garçons de 11 à 15 ans **17.95** à **25.89**

Pour garçons de 15 à 20 ans. En tweed, peluché, Elysia, Alpine, etc. **23.29** à **39.00**

VÊTEMENTS DE JEU

POUR BAMBINS DE 5 à 6 ANS

C'est un trois pièces formé d'une jaquette ¾, d'un pantalon de ski et d'un casque aviateur. La jaquette est en frise de laine marine, brun, marron avec doublure confortable. Les deux autres pièces pour convenir. Pantalon avec élastique aux chevilles. Casque aviateur.
AU COMPLET — LES TROIS PIECES **6.85**

PANTALONS DE SKI

POUR GARÇONS DE 10 à 16 ANS

Epais frise marine en laine. Pantalon de coupe ample pour le ski. Chevilles à tricot extensible. Taille à passe ceinture, poches à revers. CHACUN **3.30**

Pas de commandes postales ni téléphoniques s.v.p.

DUPUIS — rez-de-chaussée (De Montigny)